

SwissDRG 4.0

Version de tarification

(2015/2015)

Swiss

Diagnosis

Related

Groups

Version 4.0

Manuel de définition
Volume 3
(DRG J01Z – P67D)

© 2015 by SwissDRG SA, Berne, Suisse

Tous droits réservés. Les manuels de définition sont protégés par les droits d'auteur. Toute utilisation en dehors des conditions d'utilisation de SwissDRG SA sans autorisation écrite préalable est interdite.

SwissDRG version 4.0, version de tarification (2015/2015)
Manuel de définition

La version allemande fait foi

Table des matières

1 Volume 1 (DRG A01A-F98Z)

| | |
|--|------|
| Index des figures et des tableaux | viii |
| Documents d'accompagnement de SwissDRG Manuel de définition 4.0 version de tarification (2015/2015) | x |
| Remarque préliminaire | xi |
| Liste des abréviations | xii |
| Introduction | 1 |
| 1 Objectifs | 1 |
| 2 Contexte | 1 |
| 3 Classification SwissDRG 4.0, version de tarification (2015/2015) | 3 |
| 3.1 Notation des DRG | 4 |
| 3.2 Détermination des niveaux de sévérité | 5 |
| 4 Regroupement d'épisodes de traitement par DRG | 6 |
| 4.1 Variables nécessaires au regroupement | 6 |
| 4.2 Examen des caractéristiques démographiques et cliniques | 6 |
| 4.3 Classement dans un MDC | 6 |
| 4.4 Traitement pré-MDC | 7 |
| 4.5 Partitionnement des MDC | 7 |
| 4.6 Classement dans les DRG de base | 8 |
| 4.7 Détermination des CCL et PCCL | 8 |
| 4.8 Classement dans un DRG | 8 |
| 4.9 Diverses fonctions affectant le regroupement des cas | 9 |
| 4.10 DRG d'erreur et autres DRG | 9 |
| 5 Indications sur l'utilisation de ce manuel de définition | 10 |
| 5.1 Utilisation du manuel | 10 |
| 5.2 Symboles et conventions | 14 |
| 6 Particularités de la version 4.0 de SwissDRG, version de tarification (2015/2015) | 16 |
| 6.1 Validité des classifications de diagnostics et d'intervention | 16 |

1 Volume 1 (DRG A01A-F98Z) *suite*

| | | |
|----------------|--|-----|
| 6.2 | Marquage de la latéralité | 16 |
| 6.3 | Interventions de type OR et NonOR | 16 |
| Prä-MDC | (DRGs A01A-B61B) | 43 |
| MDC 01 | Maladies et troubles du système nerveux (DRGs B01Z-B86Z) | 157 |
| MDC 02 | Maladies et troubles de l'oeil (DRGs C01Z-C64Z) | 367 |
| MDC 03 | Maladies et troubles de l'oreille, du nez, de la bouche et de la gorge (DRGs D01A-D67Z) | 401 |
| MDC 04 | Maladies et troubles des organes respiratoires (DRGs E01A-E77G) | 497 |
| MDC 05 | Maladies et troubles de l'appareil circulatoire (DRGs F01A-F98Z) | 563 |

2 Volume 2 (DRGs G02A-I98Z)

| | | |
|---------------|--|-----|
| MDC 06 | Maladies et troubles des organes digestifs (DRGs G02A-G73Z) | 1 |
| MDC 07 | Maladies et troubles du système hépatobiliaire et du pancréas (DRGs H01A-H64Z) | 133 |
| MDC 08 | Maladies et troubles de l'appareil musculosquelettique et du tissu conjonctif (DRGs I02A-I98Z) | 193 |

3 Volume 3 (DRGs J01Z-P67D)

| | | |
|---------------|---|-----|
| MDC 09 | Maladies et troubles de la peau, du tissu sous-cutané et de la glande mammaire (DRGs J01Z-J68Z) | 1 |
| MDC 10 | Maladies endocriniennes, nutritionnelles et métaboliques (DRGs K01Z-K64D) | 147 |
| MDC 11 | Maladies et troubles des organes urinaires (DRGs L02A-L72Z) | 193 |

3

Volume 3 (DRGs J01Z-P67D) *suite*

| | | |
|---------------|---|-----|
| MDC 12 | Maladies et troubles des organes génitaux masculins (DRGs M01A-M64Z) | 271 |
| MDC 13 | Maladies et troubles des organes génitaux féminins (DRGs N01A-N62B) | 303 |
| MDC 14 | Grossesse, naissance et suites de couches (DRGs O01A-O65D) | 355 |
| MDC 15 | Nouveau-nés (DRGs P02A-P67D) | 401 |
| | Problème grave chez le nouveau-né | 595 |
| | Plusieurs problèmes graves chez le nouveau-né | 629 |

4

Volume 4 (DRGs Q01Z-Z66Z)

| | | |
|------------------|--|-----|
| MDC 16 | Affections du sang, des organes hématopoïétiques et du système immunitaire (DRGs Q01Z-Q61E) | 1 |
| MDC 17 | Néoformations hématologiques et solides (DRGs R01A-R65Z) | 15 |
| MDC 18A | VIH (DRGs S01Z-S65Z) | 115 |
| MDC 18B | Maladies infectieuses et parasitaires (DRGs T01A-T64C) | 135 |
| MDC 19 | Maladies et troubles psychiques (DRGs U01Z-U66B) | 151 |
| MDC 20 | Usage d'alcool et de drogues et troubles psychiques induits par l'alcool et les drogues (DRGs V60A-V64Z) | 165 |
| MDC 21A | Traumatisme multiple (DRGs W01A-W61B) | 175 |
| MDC 21B | Blessures, empoisonnements et effets toxiques dus aux drogues et médicaments (DRGs X01A-X64Z) | 253 |
| MDC 22 | Brûlures (DRGs Y01Z-Y63Z) | 383 |
| MDC 23 | Facteurs influant sur l'état de santé et autre mise à contribution de la santé publique (DRGs Z01Z-Z66Z) | 421 |
| Fonctions | | 435 |
| | Procédure OR sans rapport | 435 |

4

Volume 4 (DRGs Q01Z-Z66Z) *suite*

| | |
|---|-----|
| Poids à l'admission | 463 |
| Procédures opératoires particulières | 469 |
| Procédures opératoires complexes | 547 |
| Procédures de complications | 575 |
| Dialyse | 587 |
| Traumatisme multiple | 593 |
| Interventions sur plusieurs localisations | 611 |
| Traitement complexe de soins intensifs > 980 / 1104 points | 655 |
| Traitement complexe de réhabilitation précoce gériatrique | 661 |
| Réhabilitation précoce | 667 |
| Traitement complexe de soins intensifs > 392 / 552 points | 673 |
| Procédures opératoires complexes en plusieurs temps | 679 |
| Procédures opératoires particulières en quatre temps | 705 |
| Procédures de complication pré-MDC | 783 |
| Intervention multiviscérale pour maladies et troubles des organes digestifs | 801 |

5

Volume 5 Annexes

| | |
|---|-----|
| Annexe A Index codes diagnostics / MDC / DRG | 1 |
| Annexe B Index codes d'interventions / MDC / DRG | 151 |
| Tableaux des interventions globales | 552 |
| Aperçu des fonctions | 553 |
| Intervention sur plusieurs localisations | 556 |
| Annexe C CC, exclusions de CC, CCL et calcul de PCCL | 557 |
| Annexe D Plausibilité | 610 |
| Glossaire | 680 |
| Index des sources | 682 |

MDC 09

Maladies et troubles de la
peau, du tissu sous-cutané et
de la glande mammaire

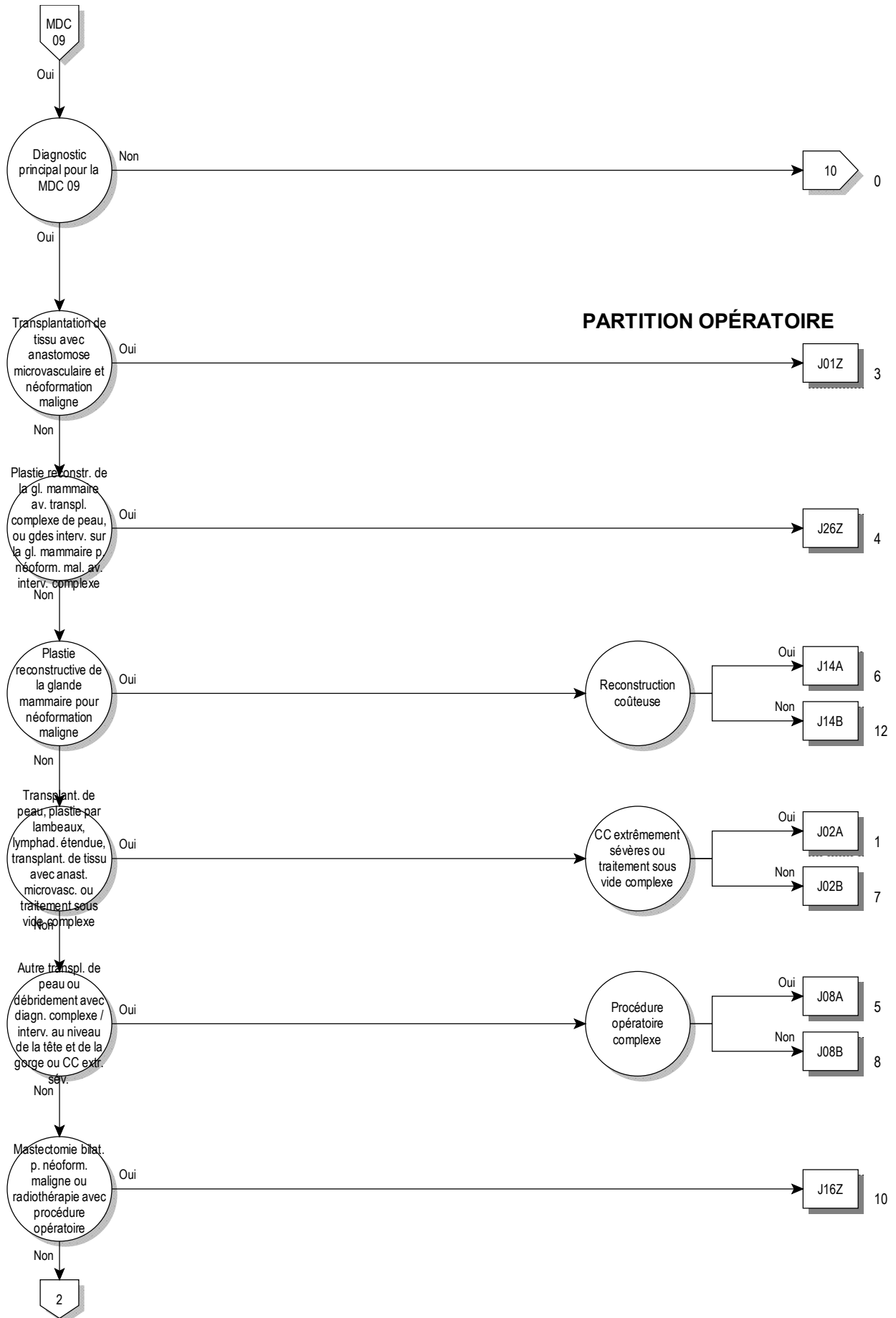

09

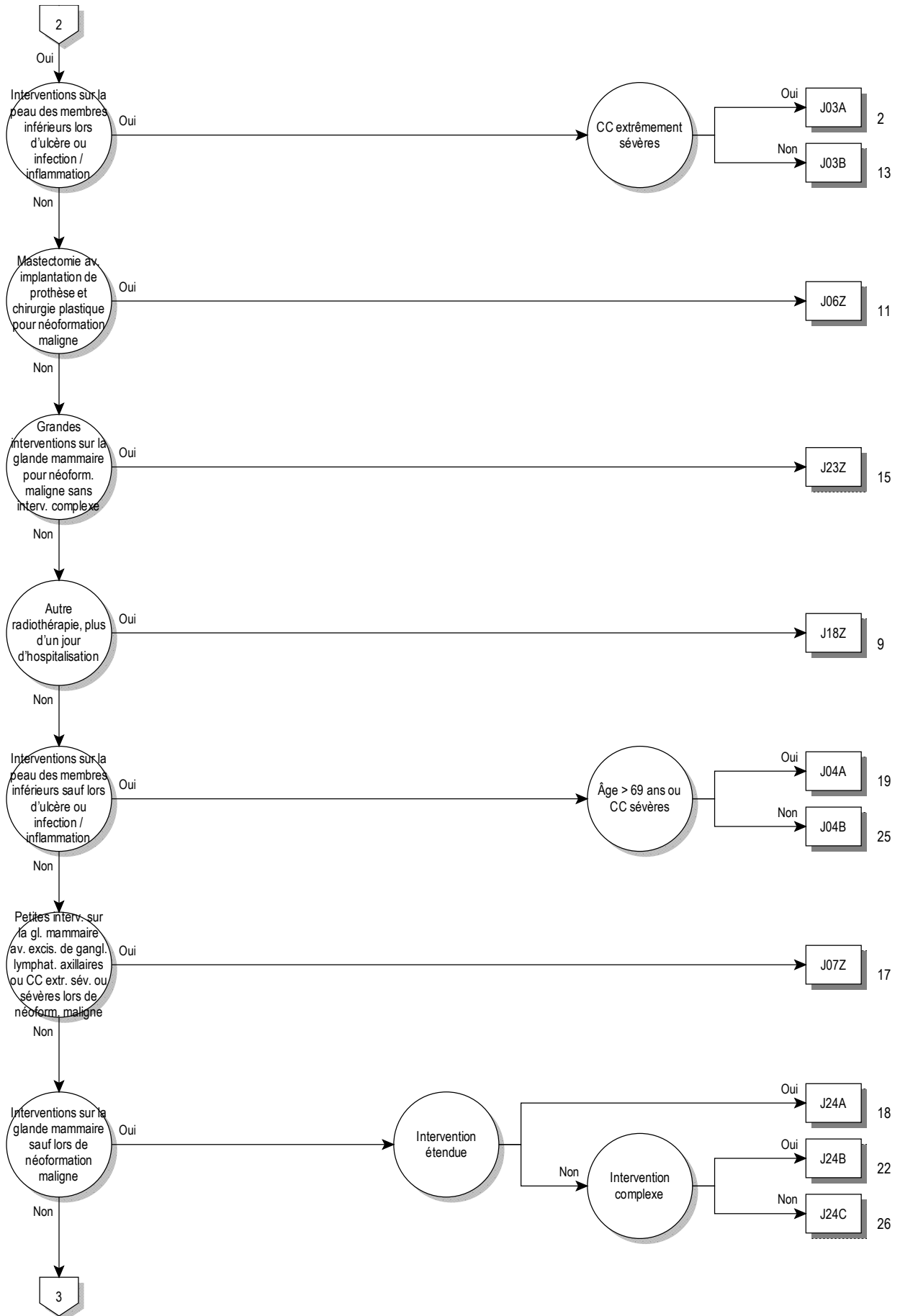

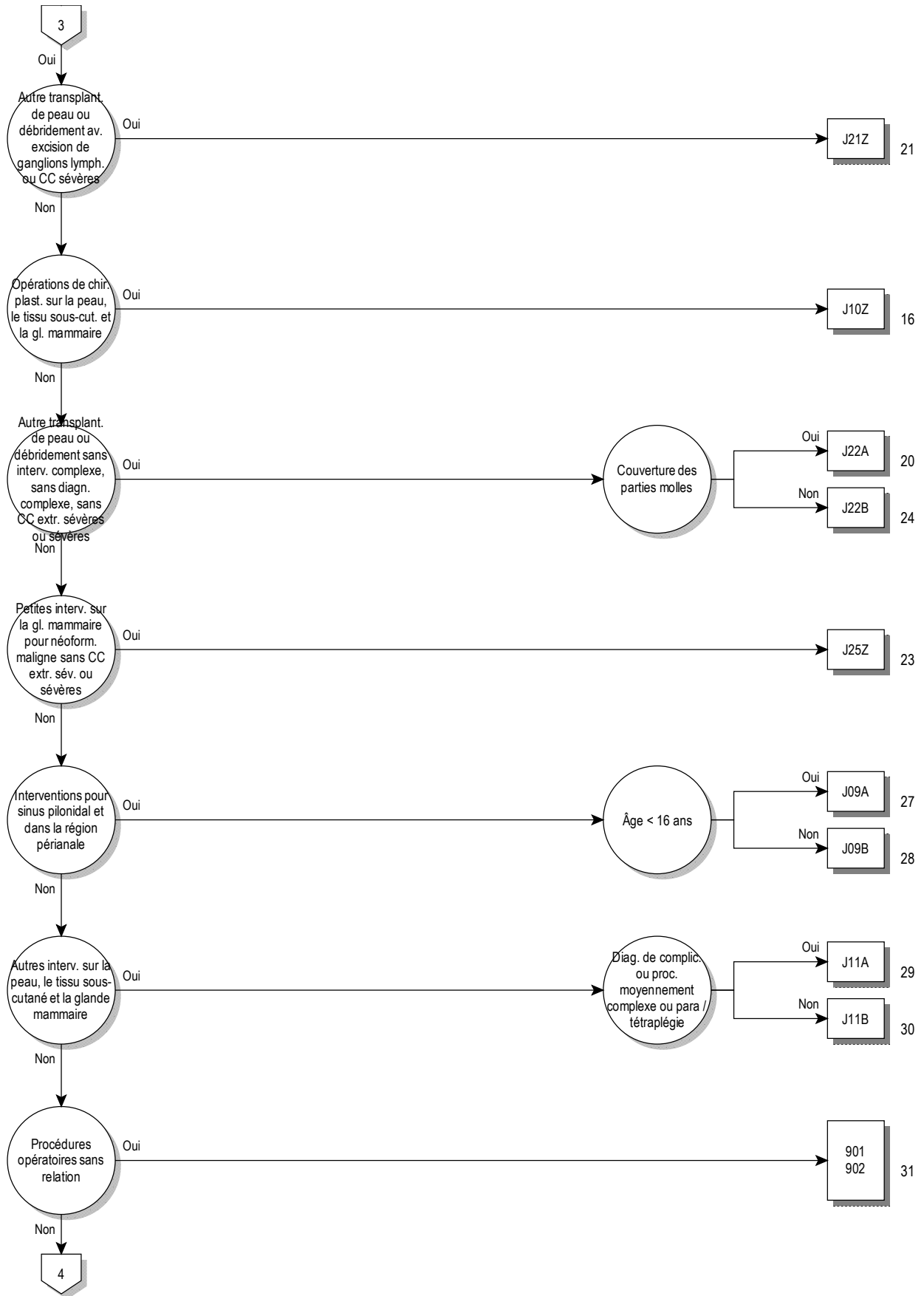

09

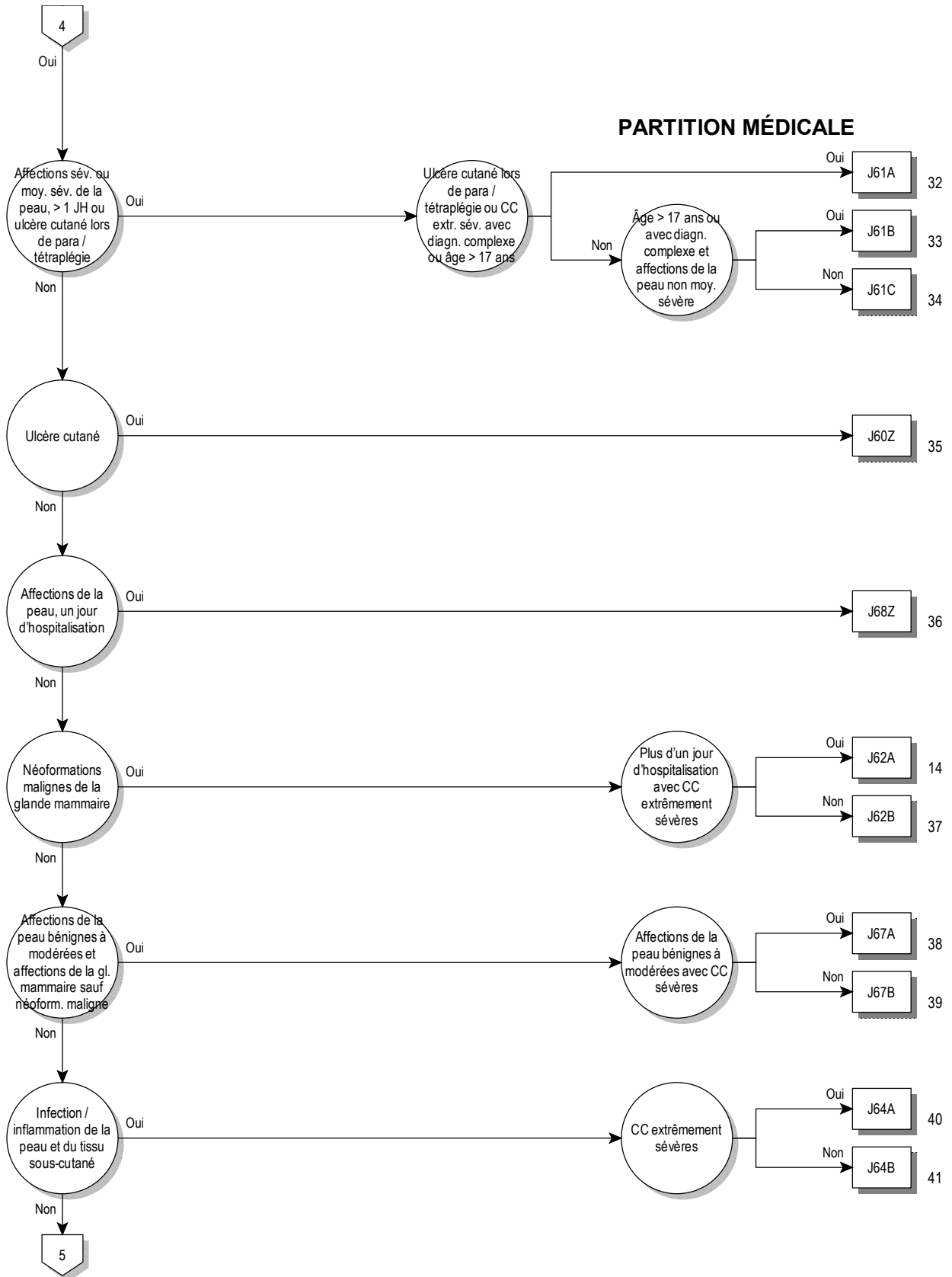

09

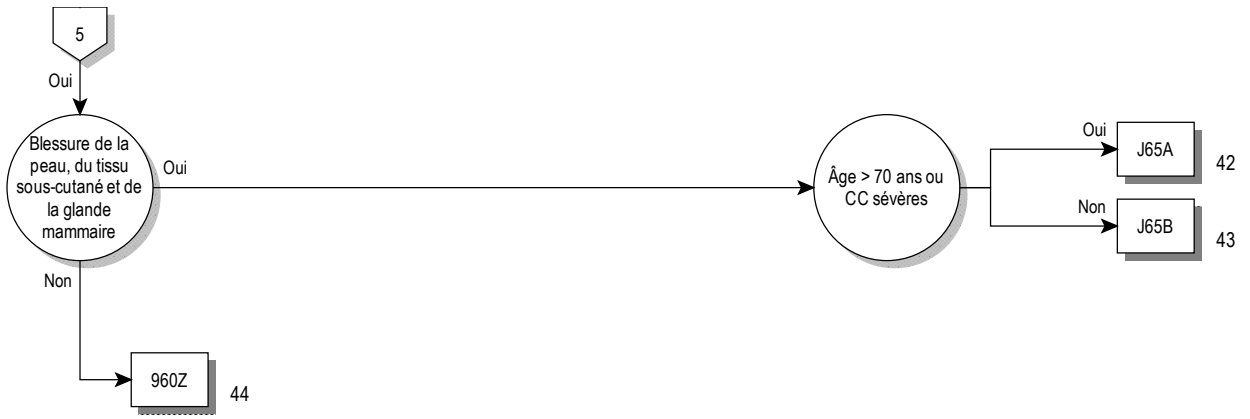

logique décisionnelle MDC 09

Diagnostic principal dans le tableau MDC09-0

diagnostic principal pour MDC 09 (MDC09-0)

| | | | |
|-------|--|--------|--|
| A06.7 | Amibiase cutanée | C43.4 | Mélanome malin du cuir chevelu et du cou |
| A18.4 | Tuberculose de la peau et du tissu cellulaire sous-cutané | C43.5 | Mélanome malin du tronc |
| A22.0 | Charbon cutané | C43.6 | Mélanome malin du membre supérieur, y compris l'épaule |
| A31.1 | Infection cutanée à Mycobacterium | C43.7 | Mélanome malin du membre inférieur, y compris la hanche |
| A36.3 | Diphthérie cutanée | C43.8 | Lésion à localisations contiguës d'un mélanome malin de la peau |
| A42.2 | Actinomycose cervico-faciale | C43.9 | Mélanome malin de la peau, sans précision |
| A43.1 | Nocardiose cutanée | C44.0 | Tumeur maligne: Face cutanée de la lèvre |
| A46 | Erysipèle | C44.2 | Tumeur maligne: Peau de l'oreille et du conduit auditif externe |
| A51.3 | Syphilis secondaire de la peau et des muqueuses | C44.3 | Tumeur maligne: Peau de la face, parties autres et non précisées |
| A63.0 | Condylomes ano-génitaux (vénériens) | C44.4 | Tumeur maligne: Peau du cuir chevelu et du cou |
| A66.0 | Lésions initiales du pian | C44.5 | Tumeur maligne: Peau du tronc |
| A66.1 | Papillomes multiples et pian plantaire humide (pian-crabe) | C44.6 | Tumeur maligne: Peau du membre supérieur, y compris l'épaule |
| A66.2 | Autres lésions cutanées précoces du pian | C44.7 | Tumeur maligne: Peau du membre inférieur, y compris la hanche |
| A66.3 | Hyperkératose pianique | C44.8 | Tumeur maligne: Lésion à localisations contiguës de la peau |
| A66.4 | Gommes et ulcères pianiques | C44.9 | Tumeur maligne de la peau, sans précision |
| A67.0 | Lésions initiales de la pinta | C46.0 | Sarcome de Kaposi de la peau |
| A67.1 | Lésions intermédiaires de la pinta | C46.1 | Sarcome de Kaposi des tissus mous |
| A67.3 | Lésions mixtes de la pinta | C46.7 | Sarcome de Kaposi d'autres sièges |
| B00.0 | Eczéma herpétique | C46.8 | Sarcome de Kaposi d'organes multiples |
| B00.9 | Infection due au virus de l'herpès, sans précision | C46.9 | Sarcome de Kaposi, sans précision |
| B02.9 | Zona sans complication | C50.0 | Tumeur maligne: Mamelon et aréole |
| B07 | Verrues d'origine virale | C50.1 | Tumeur maligne: Partie centrale du sein |
| B08.1 | Molluscum contagiosum | C50.2 | Tumeur maligne: Quadrant supéro-interne du sein |
| B35.0 | Teigne de la barbe et du cuir chevelu | C50.3 | Tumeur maligne: Quadrant inféro-interne du sein |
| B35.1 | Teigne de l'ongle | C50.4 | Tumeur maligne: Quadrant supéro-externe du sein |
| B35.2 | Teigne de la main | C50.5 | Tumeur maligne: Quadrant inféro-externe du sein |
| B35.3 | Teigne du pied | C50.6 | Tumeur maligne: Prolongement axillaire du sein |
| B35.4 | Teigne de la peau glabre | C50.8 | Tumeur maligne: Lésion à localisations contiguës du sein |
| B35.5 | Teigne imbriquée | C50.9 | Tumeur maligne: Sein, sans précision |
| B35.6 | Teigne du membre inférieur | C79.2 | Tumeur maligne secondaire de la peau |
| B35.8 | Autres dermatophytoses | C79.81 | Tumeur maligne secondaire du sein |
| B35.9 | Dermatophytose, sans précision | D03.0 | Mélanome in situ de la lèvre |
| B36.0 | Pityriasis versicolor | D03.2 | Mélanome in situ de l'oreille et du conduit auditif externe |
| B36.1 | Tinea nigra | D03.3 | Mélanome in situ de parties de la face, autres et non précisées |
| B36.2 | Piedra blanche [Piedra alba] | D03.4 | Mélanome in situ du cuir chevelu et du cou |
| B36.3 | Piedra noire [Piedra nigra] | D03.5 | Mélanome in situ du tronc |
| B36.8 | Autres mycoses superficielles précisées | D03.6 | Mélanome in situ du membre supérieur, y compris l'épaule |
| B36.9 | Mycose superficielle, sans précision | D03.7 | Mélanome in situ du membre inférieur, y compris la hanche |
| B37.2 | Candidose de la peau et des ongles | D03.8 | Mélanome in situ d'autres sièges |
| B38.3 | Coccidioïdomycose cutanée | D03.9 | Mélanome in situ, sans précision |
| B55.1 | Leishmaniose cutanée | D04.0 | Carcinoma in situ: Peau de la lèvre |
| B55.2 | Leishmaniose cutanéomuqueuse | D04.2 | Carcinoma in situ: Peau de l'oreille et du conduit auditif externe |
| B65.3 | Dermite cercarienne | D04.3 | Carcinoma in situ: Peau des parties de la face, autres et non précisées |
| B85.0 | Pédiculose due à Pediculus humanus capitis | D04.4 | Carcinoma in situ: Peau du cuir chevelu et du cou |
| B85.1 | Pédiculose due à Pediculus humanus corporis | D04.5 | Carcinoma in situ: Peau du tronc |
| B85.2 | Pédiculose, sans précision | D04.6 | Carcinoma in situ: Peau du membre supérieur, y compris l'épaule |
| B85.3 | Phtiriase | D04.7 | Carcinoma in situ: Peau du membre inférieur, y compris la hanche |
| B85.4 | Infestation mixte, pédiculose et phtiriase | D04.8 | Carcinoma in situ: Peau d'autres sièges |
| B86 | Gale | D04.9 | Carcinoma in situ: Peau, sans précision |
| B87.0 | Myiase cutanée | D05.0 | Carcinome in situ lobulaire |
| B87.1 | Myiase des plaies cutanées | D05.1 | Carcinome in situ intracanalair |
| B87.2 | Myiase oculaire | D05.7 | Autres carcinomes in situ du sein |
| B87.3 | Myiase rhinopharyngée | D05.9 | Carcinome in situ du sein, sans précision |
| B87.4 | Myiase auriculaire | D17.0 | Tumeur lipomateuse bénigne de la peau et du tissu sous-cutané de la tête, de la face et du cou |
| B87.8 | Myiase d'autres localisations | D17.1 | Tumeur lipomateuse bénigne de la peau et du tissu sous-cutané du tronc |
| B87.9 | Myiase, sans précision | D17.2 | Tumeur lipomateuse bénigne de la peau et du tissu sous-cutané des membres |
| B88.0 | Autres acariases | | |
| B88.1 | Tungose [infestation par puce-chique] | | |
| B88.2 | Autres infestations par arthropodes | | |
| B88.3 | Hirudiniase externe | | |
| B88.9 | Infestation, sans précision | | |
| C43.0 | Mélanome malin de la lèvre | | |
| C43.2 | Mélanome malin de l'oreille et du conduit auditif externe | | |
| C43.3 | Mélanome malin de la face, parties autres et non précisées | | |

| | | | |
|--------|--|-------|---|
| D17.3 | Tumeur lipomateuse bénigne de la peau et du tissu sous-cutané, de sièges autres et non précisés | L11.0 | Kératose folliculaire acquise |
| D17.7 | Tumeur lipomateuse bénigne d'autres sièges | L11.1 | Dermatose acantholytique transitoire [Grover] |
| D17.9 | Tumeur lipomateuse bénigne, sans précision | L11.8 | Autres formes précisées d'acantholyse |
| D18.00 | Hémangiome, tout siège: Localisation non précisée | L11.9 | Acantholyse, sans précision |
| D18.01 | Hémangiome, tout siège: Peau et hypoderme | L12.0 | Pemphigoïde bulleux |
| D18.08 | Hémangiome, tout siège: Autres localisations | L12.1 | Pemphigoïde cicatriciel |
| D22.0 | Nævus à mélanocytes de la lèvre | L12.2 | Maladie chronique bulleuse de l'enfance |
| D22.2 | Nævus à mélanocytes de l'oreille et du conduit auditif externe | L12.3 | Epidermolyse bulleuse acquise |
| D22.3 | Nævus à mélanocytes des parties de la face, autres et non précisées | L12.8 | Autres pemphigoïdes |
| D22.4 | Nævus à mélanocytes du cuir chevelu et du cou | L12.9 | Pemphigoïde, sans précision |
| D22.5 | Nævus à mélanocytes du tronc | L13.0 | Dermite herpétiforme |
| D22.6 | Nævus à mélanocytes du membre supérieur, y compris l'épaule | L13.1 | Pustulose sous-cornée |
| D22.7 | Nævus à mélanocytes du membre inférieur, y compris la hanche | L13.8 | Autres dermatoses bulleuses précisées |
| D22.9 | Nævus à mélanocytes, sans précision | L13.9 | Dermatose bulleuse, sans précision |
| D23.0 | Tumeur bénigne: Peau de la lèvre | L14 | Dermatoses bulleuses au cours de maladies classées ailleurs |
| D23.2 | Tumeur bénigne: Peau de l'oreille et du conduit auditif externe | L20.0 | Prurigo de Besnier |
| D23.3 | Tumeur bénigne: Peau des parties de la face, autres et non précisées | L20.8 | Autres dermatites atopiques |
| D23.4 | Tumeur bénigne: Peau du cuir chevelu et du cou | L20.9 | Dermite atopique (endogène), sans précision |
| D23.5 | Tumeur bénigne: Peau du tronc | L21.0 | Séborrhée de la tête |
| D23.6 | Tumeur bénigne: Peau du membre supérieur, y compris l'épaule | L21.1 | Dermite séborrhéique infantile |
| D23.7 | Tumeur bénigne: Peau du membre inférieur, y compris la hanche | L21.8 | Autres dermatites séborrhéiques |
| D23.9 | Tumeur bénigne: Peau, sans précision | L21.9 | Dermite séborrhéique, sans précision |
| D24 | Tumeur bénigne du sein | L22 | Dermite fessière du nourrisson |
| D48.5 | Tumeurs à évolution imprévisible ou inconnue: Peau | L23.0 | Dermite allergique de contact due aux métaux |
| D48.6 | Tumeurs à évolution imprévisible ou inconnue: Sein | L23.1 | Dermite allergique de contact due aux adhésifs |
| H02.6 | Xanthélasma de la paupière | L23.2 | Dermite allergique de contact due aux cosmétiques |
| I78.1 | Nævus, non néoplasique | L23.3 | Dermite allergique de contact due à des médicaments en contact avec la peau |
| I89.0 | Lymphœdème, non classé ailleurs | L23.4 | Dermite allergique de contact due aux teintures |
| I89.1 | Lymphangite | L23.5 | Dermite allergique de contact due à d'autres produits chimiques |
| I97.2 | Lymphœdème après mastectomie | L23.6 | Dermite allergique de contact due à des aliments en contact avec la peau |
| L00.0 | Syndrome staphylococcique de peau échaudée [Syndrome SSS]: Atteinte de moins de 30% de la surface corporelle | L23.7 | Dermite allergique de contact due aux végétaux, sauf aliments |
| L00.1 | Syndrome staphylococcique de peau échaudée [Syndrome SSS]: Atteinte de 30% de la surface corporelle et plus | L23.8 | Dermite allergique de contact due à d'autres agents |
| L01.0 | Impétigo [tout micro-organisme] [toute localisation] | L23.9 | Dermite allergique de contact, cause non précisée |
| L01.1 | Impétiginisation d'autres dermatoses | L24.0 | Dermite irritante de contact due aux détergents |
| L02.0 | Abcès cutané, furoncle et anthrax de la face | L24.1 | Dermite irritante de contact due aux huiles et aux graisses |
| L02.1 | Abcès cutané, furoncle et anthrax du cou | L24.2 | Dermite irritante de contact due aux solvants |
| L02.2 | Abcès cutané, furoncle et anthrax du tronc | L24.3 | Dermite irritante de contact due aux cosmétiques |
| L02.3 | Abcès cutané, furoncle et anthrax de la fesse | L24.4 | Dermite irritante de contact due à des médicaments en contact avec la peau |
| L02.4 | Abcès cutané, furoncle et anthrax d'un membre | L24.5 | Dermite irritante de contact due à d'autres produits chimiques |
| L02.8 | Abcès cutané, furoncle et anthrax d'autres localisations | L24.6 | Dermite irritante de contact due à des aliments en contact avec la peau |
| L02.9 | Abcès cutané, furoncle et anthrax, sans précision | L24.7 | Dermite irritante de contact due aux végétaux, sauf aliments |
| L03.01 | Phlegmon de doigts | L24.8 | Dermite irritante de contact due à d'autres agents |
| L03.02 | Phlegmon d'orteils | L24.9 | Dermite irritante de contact, cause non précisée |
| L03.10 | Phlegmon de membre(s) supérieure(s) | L25.0 | Dermite de contact, sans précision, due aux cosmétiques |
| L03.11 | Phlegmon de membre(s) inférieure(s) | L25.1 | Dermite de contact, sans précision, due à des médicaments en contact avec la peau |
| L03.2 | Phlegmon de la face | L25.2 | Dermite de contact, sans précision, due aux teintures |
| L03.3 | Phlegmon du tronc | L25.3 | Dermite de contact, sans précision, due à d'autres produits chimiques |
| L03.8 | Phlegmon d'autres localisations | L25.4 | Dermite de contact, sans précision, due à des aliments en contact avec la peau |
| L03.9 | Phlegmon, sans précision | L25.5 | Dermite de contact, sans précision, due aux végétaux, sauf aliments |
| L05.0 | Sinus pilonidal avec abcès | L25.8 | Dermite de contact, sans précision, due à d'autres agents |
| L05.9 | Sinus pilonidal sans abcès | L25.9 | Dermite de contact, sans précision, de cause non précisée |
| L08.0 | Pyodermite | L26 | Dermite exfoliatrice |
| L08.1 | Erythrasma | L27.0 | Eruption généralisée due à des médicaments |
| L08.8 | Autres infections localisées précisées de la peau et du tissu cellulaire sous-cutané | L27.1 | Eruption localisée due à des médicaments |
| L08.9 | Infection localisée de la peau et du tissu cellulaire sous-cutané, sans précision | L27.2 | Dermite due à l'ingestion d'aliments |
| L10.0 | Pemphigus vulgaire | L27.7 | Dermite due à d'autres substances prises par voie interne |
| L10.1 | Pemphigus végétant | L27.8 | Dermite due à une substance non précisée prise par voie interne |
| L10.2 | Pemphigus foliacé | L27.9 | |
| L10.3 | Pemphigus brésilien [fogo selvagem] | L28.0 | Lichen simplex chronique [Vidal] |
| L10.4 | Pemphigus érythémateux | L28.1 | Prurigo nodulaire de Hyde |
| L10.5 | Pemphigus médicamenteux | L28.2 | Autres formes de prurigo |
| L10.8 | Autres formes de pemphigus | L29.0 | Prurit anal |
| L10.9 | Pemphigus, sans précision | L29.8 | Autres prurits |

| | | | |
|--------|---|-------|---|
| L29.9 | Prurit, sans précision | L55.9 | Coup de soleil, sans précision |
| L30.0 | Dermite nummulaire | L56.0 | Réaction phototoxique à un médicament |
| L30.1 | Dyshidrose [pompholyx] | L56.1 | Réaction photoallergique à un médicament |
| L30.2 | Autosensibilisation cutanée | L56.2 | Dermite de photocontact [dermite de breloque] |
| L30.3 | Dermite infectée | L56.3 | Urticaire solaire |
| L30.4 | Intertrigo érythémateux | L56.4 | Lucite polymorphe |
| L30.5 | Pityriasis alba | L56.8 | Autres modifications aiguës précisées de la peau dues aux rayons ultraviolets |
| L30.8 | Autres dermatites précisées | L56.9 | Modification aiguë de la peau due aux rayons ultraviolets, sans précision |
| L30.9 | Dermite, sans précision | L57.0 | Kératose actinique |
| L40.0 | Psoriasis vulgaris | L57.1 | Actinoréticulose |
| L40.1 | Psoriasis pustuleuse généralisé | L57.2 | Cutis rhomboidalis |
| L40.2 | Acrodermatite continue de Hallopeau | L57.3 | Poïkilodermie de Civatte |
| L40.3 | Pustulose palmaire et plantaire | L57.4 | Cutis laxa senilis |
| L40.4 | Psoriasis en goutte | L57.5 | Granulome actinique |
| L40.8 | Autres psoriasis | L57.8 | Autres modifications de la peau dues à une exposition chronique aux rayonnements non ionisants |
| L40.9 | Psoriasis, sans précision | L57.9 | Modification de la peau due à une exposition chronique aux rayonnements non ionisants, sans précision |
| L41.0 | Pityriasis lichénoïde et varioliforme aigu | L58.0 | Radiodermite aiguë |
| L41.1 | Pityriasis lichénoïde chronique | L58.1 | Radiodermite chronique |
| L41.3 | Parapsoriasis à petites plaques | L58.9 | Radiodermite, sans précision |
| L41.4 | Parapsoriasis à grandes plaques | L59.0 | Erythème dû au feu [dermite due au feu] |
| L41.5 | Parapsoriasis rétifforme | L59.8 | Autres affections précisées de la peau et du tissu cellulaire sous-cutané liées à une irradiation |
| L41.8 | Autres parapsoriasis | L59.9 | Affection de la peau et du tissu cellulaire sous-cutané liée à une irradiation, sans précision |
| L41.9 | Parapsoriasis, sans précision | L60.0 | Ongle incarné |
| L42 | Pityriasis rosé de Gibert | L60.1 | Onycholyse |
| L43.0 | Lichen plan hypertrophique | L60.2 | Onychogryphose |
| L43.1 | Lichen plan bulleux | L60.3 | Dystrophie des ongles |
| L43.2 | Réaction lichénoïde médicamenteuse | L60.4 | Lignes de Beau |
| L43.3 | Lichen plan subaigu (actif) | L60.5 | Syndrome des ongles jaunes |
| L43.8 | Autres lichens plans | L60.8 | Autres maladies des ongles |
| L43.9 | Lichen plan, sans précision | L60.9 | Maladie des ongles, sans précision |
| L44.0 | Pityriasis rubra pilaire | L62.0 | Pachydermopériostose avec ongle hippocratique {M89.4-} |
| L44.1 | Lichen nitidus | L62.8 | Maladies des ongles au cours d'autres maladies classées ailleurs |
| L44.2 | Lichen strié | L63.0 | Alopécie totale |
| L44.3 | Lichen ruber moniliforme | L63.1 | Pelade diffuse |
| L44.4 | Acrodermatite érythématopapuleuse infantile [Giannotti-Crosti] | L63.2 | Ophiase |
| L44.8 | Autres lésions papulo-squameuses précisées | L63.8 | Autres formes de pelade |
| L44.9 | Lésion papulo-squameuse, sans précision | L63.9 | Pelade, sans précision |
| L45 | Lésions papulo-squameuses au cours de maladies classées ailleurs | L64.0 | Alopécie androgénique médicamenteuse |
| L50.0 | Urticaire allergique | L64.8 | Autres formes d'alopécie androgénique |
| L50.1 | Urticaire idiopathique | L64.9 | Alopécie androgénique, sans précision |
| L50.2 | Urticaire provoquée par le froid et la chaleur | L65.0 | Télogène |
| L50.3 | Dermographisme | L65.1 | Anagène |
| L50.4 | Urticaire provoquée par vibration | L65.2 | Alopécie mucineuse de Pinkus |
| L50.5 | Urticaire cholinergique | L65.8 | Autres formes non cicatricielles précisées de raréfaction du système pileux |
| L50.6 | Urticaire de contact | L65.9 | Raréfaction du système pileux non cicatricielle, sans précision |
| L50.8 | Autres formes d'urticaire | L66.0 | Pseudo-pelade [de Brocq] |
| L50.9 | Urticaire, sans précision | L66.1 | Lichen plano-pilaire |
| L51.0 | Erythème polymorphe non bulleux | L66.2 | Folliculite décalvante |
| L51.1 | Erythème polymorphe bulleux | L66.3 | Folliculite et périfolliculite capitis abscedens et suffodiens [Hoffmann] |
| L51.20 | Epidermolyse nécrosante suraiguë [Lyell]: Atteinte de moins de 30% de la surface corporelle SAI | L66.4 | Atrophoderma vermiciforme |
| L51.21 | Epidermolyse nécrosante suraiguë [Lyell]: Atteinte de 30% et plus de la surface corporelle | L66.8 | Autres formes d'alopécie cicatricielle |
| L51.8 | Autres formes d'érythème polymorphe | L66.9 | Alopécie cicatricielle, sans précision |
| L51.9 | Erythème polymorphe, sans précision | L67.0 | Trichorrhexie nouvelle |
| L52 | Erythème nouveau | L67.1 | Anomalies de la couleur des cheveux |
| L53.0 | Erythème toxique | L67.8 | Autres anomalies de la pigmentation et de la gaine capillaires |
| L53.1 | Erythème annulaire centrifuge | L67.9 | Anomalie de la pigmentation et de la gaine capillaires, sans précision |
| L53.2 | Erythème marginé discoïde de Besnier | L68.0 | Hirsutisme |
| L53.3 | Autres formes d'érythème figuré chronique | L68.1 | Hypertrichose lanugineuse acquise |
| L53.8 | Autres formes précisées d'érythème | L68.2 | Hypertrichose localisée |
| L53.9 | Erythème, sans précision | L68.3 | Polytrichie |
| L54.0 | Erythème marginé discoïde de Besnier au cours d'un rhumatisme articulaire aigu {100} | L68.8 | Autres formes d'hypertrichose |
| L54.8 | Erythème au cours d'autres maladies classées ailleurs | | |
| L55.0 | Coup de soleil du premier degré | | |
| L55.1 | Coup de soleil du deuxième degré | | |
| L55.2 | Coup de soleil du troisième degré | | |
| L55.8 | Autres coups de soleil | | |

| | | | |
|--------|---|--------|---|
| L68.9 | Hypertrichose, sans précision | L89.05 | Ulcère de décubitus de 1er degré: Ischion |
| L70.0 | Acné vulgaire | L89.06 | Ulcère de décubitus de 1er degré: Trochanter |
| L70.1 | Acné conglobata | L89.07 | Ulcère de décubitus de 1er degré: Talon |
| L70.2 | Acné varioliforme | L89.08 | Ulcère de décubitus de 1er degré: Autre localisation de l'extrémité inférieure |
| L70.3 | Acné tropicale | | |
| L70.4 | Acné infantile | L89.09 | Ulcère de décubitus de 1er degré: Autre localisation et localisation non précisée |
| L70.5 | Acné excoriée des jeunes filles | | |
| L70.8 | Autres formes d'acné | L89.10 | Ulcère de décubitus de 2e degré: Tête |
| L70.9 | Acné, sans précision | L89.11 | Ulcère de décubitus de 2e degré: Extrémité supérieure |
| L71.0 | Dermite périorale | L89.12 | Ulcère de décubitus de 2e degré: Apophyse épineuse |
| L71.1 | Rhinophyma | L89.13 | Ulcère de décubitus de 2e degré: Crête iliaque |
| L71.8 | Autres formes d'acné rosacée | L89.14 | Ulcère de décubitus de 2e degré: Sacrum |
| L71.9 | Acné rosacée, sans précision | L89.15 | Ulcère de décubitus de 2e degré: Ischion |
| L72.0 | Kyste épidermique | L89.16 | Ulcère de décubitus de 2e degré: Trochanter |
| L72.1 | Kyste sébacé | L89.17 | Ulcère de décubitus de 2e degré: Talon |
| L72.2 | Stéatocystose multiple | L89.18 | Ulcère de décubitus de 2e degré: Autre localisation de l'extrémité inférieure |
| L72.8 | Autres formes de kyste folliculaire de la peau et du tissu cellulaire sous-cutané | | |
| L72.9 | Kyste folliculaire de la peau et du tissu cellulaire sous-cutané, sans précision | L89.19 | Ulcère de décubitus de 2e degré: Autre localisation et localisation non précisée |
| L73.0 | Acné chéloïde | L89.20 | Ulcère de décubitus de 3e degré: Tête |
| L73.1 | Pseudofolliculite de la barbe | L89.21 | Ulcère de décubitus de 3e degré: Extrémité supérieure |
| L73.2 | Hidrosadénite suppurée | L89.22 | Ulcère de décubitus de 3e degré: Apophyse épineuse |
| L73.8 | Autres formes précisées d'affections folliculaires | L89.23 | Ulcère de décubitus de 3e degré: Crête iliaque |
| L73.9 | Affection folliculaire, sans précision | L89.24 | Ulcère de décubitus de 3e degré: Sacrum |
| L74.0 | Miliaire rouge | L89.25 | Ulcère de décubitus de 3e degré: Ischion |
| L74.1 | Miliaire cristalline | L89.26 | Ulcère de décubitus de 3e degré: Trochanter |
| L74.2 | Miliaire profonde | L89.27 | Ulcère de décubitus de 3e degré: Talon |
| L74.3 | Miliaire, sans précision | L89.28 | Ulcère de décubitus de 3e degré: Autre localisation de l'extrémité inférieure |
| L74.4 | Anhidrose | | |
| L74.8 | Autres affections des glandes sudoripares exocrines | L89.29 | Ulcère de décubitus de 3e degré: Autre localisation et localisation non précisée |
| L74.9 | Affection des glandes sudoripares exocrines, sans précision | | |
| L75.0 | Bromhidrose | L89.30 | Ulcère de décubitus de 4e degré: Tête |
| L75.1 | Chromhidrose | L89.31 | Ulcère de décubitus de 4e degré: Extrémité supérieure |
| L75.2 | Miliaire apocrine | L89.32 | Ulcère de décubitus de 4e degré: Apophyse épineuse |
| L75.8 | Autres affections des glandes sudoripares apocrines | L89.33 | Ulcère de décubitus de 4e degré: Crête iliaque |
| L75.9 | Affection des glandes sudoripares apocrines, sans précision | L89.34 | Ulcère de décubitus de 4e degré: Sacrum |
| L80 | Vitiligo | L89.35 | Ulcère de décubitus de 4e degré: Ischion |
| L81.0 | Hyperpigmentation post-inflammatoire | L89.36 | Ulcère de décubitus de 4e degré: Trochanter |
| L81.1 | Chloasma | L89.37 | Ulcère de décubitus de 4e degré: Talon |
| L81.2 | Taches de rousseur | L89.38 | Ulcère de décubitus de 4e degré: Autre localisation de l'extrémité inférieure |
| L81.3 | Taches café au lait | | |
| L81.4 | Autres hyperpigmentations par la mélanine | L89.39 | Ulcère de décubitus de 4e degré: Autre localisation et localisation non précisée |
| L81.5 | Leucodermie, non classée ailleurs | | |
| L81.6 | Autres anomalies liées à une diminution de la formation de mélanine | L89.90 | Décubitus, degré non précisé: Tête |
| L81.7 | Dermatose purpurique pigmentée | L89.91 | Décubitus, degré non précisé: Extrémité supérieure |
| L81.8 | Autres anomalies précisées de la pigmentation | L89.92 | Décubitus, degré non précisé: Apophyse épineuse |
| L81.9 | Anomalie de la pigmentation, sans précision | L89.93 | Décubitus, degré non précisé: Crête iliaque |
| L82 | Kératose séborrhéique | L89.94 | Décubitus, degré non précisé: Sacrum |
| L83 | Acanthosis nigricans | L89.95 | Décubitus, degré non précisé: Ischion |
| L84 | Cors et callosités | L89.96 | Décubitus, degré non précisé: Trochanter |
| L85.0 | Ichtyose acquise | L89.97 | Décubitus, degré non précisé: Talon |
| L85.1 | Kératose [kératodermie] palmaire et plantaire acquise | L89.98 | Décubitus, degré non précisé: Autre localisation de l'extrémité inférieure |
| L85.2 | Kératose ponctuée (palmaire et plantaire) | | |
| L85.3 | Xérosis cutané | L89.99 | Décubitus, degré non précisé: Autre localisation et localisation non précisée |
| L85.8 | Autres formes précisées d'épaississement de l'épiderme | | |
| L85.9 | Epaississement de l'épiderme, sans précision | L90.0 | Lichen scléreux et atrophique |
| L86 | Kératodermie au cours de maladies classées ailleurs | L90.1 | Anétodermie de Schwenger-Buzzi |
| L87.0 | Kératose folliculaire et para-folliculaire pénétrant dans la peau [Kyrle] | L90.2 | Anétodermie de Jadassohn-Pellizzari |
| L87.2 | Elastome perforant serpiginéux | L90.3 | Atrophodermie de Pasini et Pierini |
| L87.8 | Autres anomalies de l'élimination transépidermique | L90.4 | Acrodermatite chronique atrophiant |
| L87.9 | Anomalie de l'élimination transépidermique, sans précision | L90.5 | Cicatrices et fibrose cutanées |
| L88 | Pyodermite gangréneuse | L90.6 | Stries atrophiques |
| L89.00 | Ulcère de décubitus de 1er degré: Tête | L90.8 | Autres affections atrophiques de la peau |
| L89.01 | Ulcère de décubitus de 1er degré: Extrémité supérieure | L90.9 | Affection atrophique de la peau, sans précision |
| L89.02 | Ulcère de décubitus de 1er degré: Apophyse épineuse | L91.0 | Cicatrice hypertrophique |
| L89.03 | Ulcère de décubitus de 1er degré: Crête iliaque | L91.8 | Autres affections hypertrophiques de la peau |
| L89.04 | Ulcère de décubitus de 1er degré: Sacrum | L91.9 | Affection hypertrophique de la peau, sans précision |
| | | L92.0 | Granulome annulaire |
| | | L92.1 | Nécrobiose lipoïdique, non classée ailleurs |
| | | L92.2 | Granulome éosinophile de la peau |

| | | | |
|--------|--|--------|---|
| L92.3 | Granulome cutané et sous-cutané dû à la présence d'un corps étranger | N64.3 | Galactorrhée sans relation avec un accouchement |
| L92.8 | Autres lésions granulomateuses de la peau et du tissu cellulaire sous-cutané | N64.4 | Mastodynie |
| L92.9 | Lésion granulomateuse de la peau et du tissu cellulaire sous-cutané, sans précision | N64.5 | Autres signes et symptômes observés au niveau du sein |
| L93.0 | Lupus érythémateux chronique | N64.8 | Autres affections précisées du sein |
| L93.1 | Lupus érythémateux cutané subaigu | N64.9 | Affection du sein, sans précision |
| L93.2 | Autres lupus érythémateux localisés | N80.6 | Endométriose sur cicatrice cutanée |
| L94.0 | Sclérodémie localisée [morphée] | P83.1 | Erythème toxique du nouveau-né |
| L94.1 | Sclérodémie linéaire | P83.4 | Engorgement du sein chez le nouveau-né |
| L94.2 | Calcinose cutanée | P83.6 | Polype ombilical du nouveau-né |
| L94.3 | Sclérodactylie | P83.8 | Autres affections précisées des téguments spécifiques du fœtus et du nouveau-né |
| L94.5 | Poikilodermie généralisée type Petges-Cléjat [atrophiante vasculaire] | P83.9 | Affection des téguments spécifiques du fœtus et du nouveau-né, sans précision |
| L94.8 | Autres affections localisées précisées du tissu conjonctif | Q18.3 | Cou palmé |
| L94.9 | Affection localisée du tissu conjonctif, sans précision | Q18.9 | Malformation congénitale de la face et du cou, sans précision |
| L95.0 | Vascularite lividoïde | Q80.0 | Ichtyose vulgaire |
| L95.1 | Erythema elevatum diutinum | Q80.1 | Ichtyose liée au chromosome X |
| L95.8 | Autres vascularites limitées à la peau | Q80.2 | Ichtyose lamellaire |
| L95.9 | Vascularite limitée à la peau, sans précision | Q80.3 | Erythrodermie ichtyosiforme bulleuse congénitale |
| L97 | Ulcère du membre inférieur, non classé ailleurs | Q80.4 | Fœtus Arlequin |
| L98.0 | Granulome pyogénique | Q80.8 | Autres ichtyoses congénitales |
| L98.1 | Dermite factice | Q80.9 | Ichtyose congénitale, sans précision |
| L98.2 | Dermatose neutrophile fébrile [Sweet] | Q81.0 | Epidermolyse bulleuse simple |
| L98.3 | Phlegmon à éosinophiles [Wells] | Q81.1 | Epidermolyse bulleuse létale |
| L98.4 | Ulcérations chroniques de la peau, non classées ailleurs | Q81.2 | Epidermolyse bulleuse dystrophique |
| L98.5 | Mucinose cutanée | Q81.8 | Autres épidermolyses bulleuses |
| L98.6 | Autres lésions infiltrantes de la peau et du tissu cellulaire sous-cutané | Q81.9 | Epidermolyse bulleuse, sans précision |
| L98.8 | Autres affections précisées de la peau et du tissu cellulaire sous-cutané | Q82.0 | Lymphœdème héréditaire |
| L98.9 | Affection de la peau et du tissu cellulaire sous-cutané, sans précision | Q82.1 | Xeroderma pigmentosum |
| L99.0 | Amylose cutanée [E85.-] | Q82.2 | Mastocytose |
| L99.11 | Stade 1 de maladie aiguë de rejet cutané de greffe-contre-hôte | Q82.3 | Incontinentia pigmenti |
| L99.12 | Stade 2 de maladie aiguë de rejet cutané de greffe-contre-hôte | Q82.4 | Dysplasie ectodermique (anhidrotique) |
| L99.13 | Stade 3 de maladie aiguë de rejet cutané de greffe-contre-hôte | Q82.5 | Nævus congénital non néoplasique |
| L99.14 | Stade 4 de maladie aiguë de rejet cutané de greffe-contre-hôte | Q82.8 | Autres malformations congénitales précisées de la peau |
| L99.8 | Autres affections précisées de la peau et du tissu cellulaire sous-cutané au cours de maladies classées ailleurs | Q82.9 | Malformation congénitale de la peau, sans précision |
| M35.6 | Panniculite récidivante [Weber-Christian] | Q83.0 | Absence congénitale de sein avec absence de mamelon |
| M54.00 | Panniculite affectant le cou et le dos: Localisations multiples de la colonne vertébrale | Q83.1 | Sein surnuméraire |
| M54.01 | Panniculite affectant le cou et le dos: Région occipito-atloïdo-axoïdienne | Q83.2 | Absence de mamelon |
| M54.02 | Panniculite affectant le cou et le dos: Région cervicale | Q83.3 | Mamelon accessoire |
| M79.30 | Panniculite, sans précision: Sièges multiples | Q83.80 | Seins tubéreux |
| M79.31 | Panniculite, sans précision: Région scapulaire | Q83.88 | Autres malformations congénitales du sein |
| M79.32 | Panniculite, sans précision: Bras humérus articulation du coude | Q83.9 | Malformation congénitale du sein, sans précision |
| M79.33 | Panniculite, sans précision: Avant-bras cubitus articulation du poignet | Q84.0 | Alopécie congénitale |
| M79.34 | Panniculite, sans précision: Main carpe | Q84.1 | Anomalies congénitales de la morphologie des cheveux, non classées ailleurs |
| M79.35 | Panniculite, sans précision: Région pelvienne | Q84.2 | Autres anomalies congénitales des cheveux |
| M79.36 | Panniculite, sans précision: Jambe péroné articulation du genou | Q84.3 | Anonychie |
| M79.37 | Panniculite, sans précision: Cheville et métatarse | Q84.4 | Leuconychie congénitale |
| M79.38 | Panniculite, sans précision: Autres | Q84.5 | Hypertrophie des ongles |
| M79.39 | Panniculite, sans précision: Localisations non précisées | Q84.6 | Autres malformations congénitales des ongles |
| N60.0 | Kyste solitaire du sein | Q84.8 | Autres malformations congénitales précisées de la peau et des phanères |
| N60.1 | Mastopathie kystique diffuse | Q84.9 | Malformation congénitale de la peau et des phanères, sans précision |
| N60.2 | Adénofibrose du sein | R21 | Rash et autres éruptions cutanées non spécifiques |
| N60.3 | Fibrosclérose du sein | R22.0 | Tuméfaction et masse localisées, au niveau de la tête |
| N60.4 | Ectasie des canaux galactophores | R22.1 | Tuméfaction et masse localisées, au niveau du cou |
| N60.8 | Autres dysplasies mammaires bénignes | R22.2 | Tuméfaction et masse localisées, au niveau du tronc |
| N60.9 | Dysplasie mammaire bénigne, sans précision | R22.3 | Tuméfaction et masse localisées, au niveau du membre supérieur |
| N61 | Affections inflammatoires du sein | R22.4 | Tuméfaction et masse localisées, au niveau du membre inférieur |
| N62 | Hypertrophie mammaire | R22.7 | Tuméfaction et masse localisées, sièges multiples |
| N63 | Tuméfaction mammaire, sans précision | R22.9 | Tuméfaction et masse localisées, sans précision |
| N64.0 | Fissure et fistule du mamelon | R23.4 | Modifications du tissu cutané |
| N64.1 | Cytostéatonecrose du sein | R23.8 | Modifications de la peau, autres et non précisées |
| N64.2 | Atrophie mammaire | R61.0 | Hyperhidrose localisée |
| | | R61.1 | Hyperhidrose généralisée |
| | | R61.9 | Hyperhidrose, sans précision |
| | | R92 | Résultats anormaux d'imagerie diagnostique du sein |
| | | S00.02 | Lésion traumatique superficielle du cuir chevelu: Formation de vésicules (non thermiques) |

| | | | |
|--------|--|--------|--|
| S00.03 | Lésion traumatique superficielle du cuir chevelu: Morsure ou piqûre d'insecte (non venimeuse) | S10.84 | Lésion traumatique superficielle d'autres parties du cou: Corps étranger superficiel (écharde) |
| S00.04 | Lésion traumatique superficielle du cuir chevelu: Corps étranger superficiel (écharde) | S10.92 | Lésion traumatique superficielle du cou, partie non précisée: phlyctène (non due à la chaleur) |
| S00.30 | Blessure superficielle du nez: Type de lésion non précisée | S10.93 | Lésion traumatique superficielle du cou, partie non précisée: Morsure ou piqûre d'insecte (non venimeuse) |
| S00.31 | Blessure superficielle du nez: Abrasion | S10.94 | Lésion traumatique superficielle du cou, partie non précisée: Corps étranger superficiel (écharde) |
| S00.32 | Blessure superficielle du nez: Formation de vésicules (non thermiques) | S20.12 | Lésions traumatiques superficielles du sein, autres et non précisées: phlyctène (non due à la chaleur) |
| S00.33 | Blessure superficielle du nez: Morsure ou piqûre d'insecte (non venimeuse) | S20.13 | Lésions traumatiques superficielles du sein, autres et non précisées: Morsure ou piqûre d'insecte (non venimeuse) |
| S00.34 | Blessure superficielle du nez: Corps étranger superficiel (écharde) | S20.14 | Lésions traumatiques superficielles du sein, autres et non précisées: Corps étranger superficiel (écharde) |
| S00.35 | Blessure superficielle du nez: Contusion | S20.32 | Autres lésions traumatiques superficielles de la paroi thoracique antérieure: phlyctène (non due à la chaleur) |
| S00.38 | Blessure superficielle du nez: Autre | S20.33 | Autres lésions traumatiques superficielles de la paroi thoracique antérieure: Morsure ou piqûre d'insecte (non venimeuse) |
| S00.40 | Blessure superficielle de l'oreille: Type de lésion non précisée | S20.34 | Autres lésions traumatiques superficielles de la paroi thoracique antérieure: Corps étranger superficiel (écharde) |
| S00.41 | Blessure superficielle de l'oreille: Abrasion | S20.42 | Autres lésions traumatiques superficielles de la paroi thoracique postérieure: phlyctène (non due à la chaleur) |
| S00.42 | Blessure superficielle de l'oreille: Formation de vésicules (non thermiques) | S20.43 | Autres lésions traumatiques superficielles de la paroi thoracique postérieure: Morsure ou piqûre d'insecte (non venimeuse) |
| S00.43 | Blessure superficielle de l'oreille: Morsure ou piqûre d'insecte (non venimeuse) | S20.44 | Autres lésions traumatiques superficielles de la paroi thoracique postérieure: Corps étranger superficiel (écharde) |
| S00.44 | Blessure superficielle de l'oreille: Corps étranger superficiel (écharde) | S20.82 | Lésion traumatique superficielle de parties autres et non précisées du thorax: phlyctène (non due à la chaleur) |
| S00.45 | Blessure superficielle de l'oreille: Contusion | S20.83 | Lésion traumatique superficielle de parties autres et non précisées du thorax: Morsure ou piqûre d'insecte (non venimeuse) |
| S00.48 | Blessure superficielle de l'oreille: Autre | S20.84 | Lésion traumatique superficielle de parties autres et non précisées du thorax: Corps étranger superficiel (écharde) |
| S00.50 | Blessure superficielle de la lèvre et de la cavité buccale: Type de lésion non précisée | S20.85 | Lésion traumatique superficielle de parties autres et non précisées du thorax: Contusion |
| S00.51 | Blessure superficielle de la lèvre et de la cavité buccale: Abrasion | S30.82 | Autres lésions traumatiques superficielles de l'abdomen, des lombes et du bassin: phlyctène (non due à la chaleur) |
| S00.52 | Blessure superficielle de la lèvre et de la cavité buccale: Formation de vésicules (non thermiques) | S30.83 | Autres lésions traumatiques superficielles de l'abdomen, des lombes et du bassin: Morsure ou piqûre d'insecte (non venimeuse) |
| S00.53 | Blessure superficielle de la lèvre et de la cavité buccale: Morsure ou piqûre d'insecte (non venimeuse) | S30.84 | Autres lésions traumatiques superficielles de l'abdomen, des lombes et du bassin: Corps étranger superficiel (écharde) |
| S00.54 | Blessure superficielle de la lèvre et de la cavité buccale: Corps étranger superficiel (écharde) | S30.92 | Lésion traumatique superficielle de l'abdomen, des lombes et du bassin, partie non précisée: phlyctène (non due à la chaleur) |
| S00.55 | Blessure superficielle de la lèvre et de la cavité buccale: Contusion | S30.93 | Lésion traumatique superficielle de l'abdomen, des lombes et du bassin, partie non précisée: Morsure ou piqûre d'insecte (non venimeuse) |
| S00.58 | Blessure superficielle de la lèvre et de la cavité buccale: Autre | S30.94 | Lésion traumatique superficielle de l'abdomen, des lombes et du bassin, partie non précisée: Corps étranger superficiel (écharde) |
| S00.7 | Blessures superficielles multiples de la tête | S40.82 | Autres lésions traumatiques superficielles de l'épaule et du bras: Formation de vésicules (non thermiques) |
| S00.80 | Blessure superficielle d'autres parties de la tête: Type de lésion non précisée | S40.83 | Autres lésions traumatiques superficielles de l'épaule et du bras: Morsure ou piqûre d'insecte (non venimeuse) |
| S00.81 | Blessure superficielle d'autres parties de la tête: Abrasion | S40.84 | Autres lésions traumatiques superficielles de l'épaule et du bras: Corps étranger superficiel (écharde) |
| S00.82 | Blessure superficielle d'autres parties de la tête: Formation de vésicules (non thermiques) | S50.82 | Autres lésions traumatiques superficielles de l'avant-bras: Formation de vésicules (non thermiques) |
| S00.83 | Blessure superficielle d'autres parties de la tête: Morsure ou piqûre d'insecte (non venimeuse) | S50.83 | Autres lésions traumatiques superficielles de l'avant-bras: Morsure ou piqûre d'insecte (non venimeuse) |
| S00.84 | Blessure superficielle d'autres parties de la tête: Corps étranger superficiel (écharde) | S50.84 | Autres lésions traumatiques superficielles de l'avant-bras: Corps étranger superficiel (écharde) |
| S00.85 | Blessure superficielle d'autres parties de la tête: Contusion | S60.82 | Autres lésions traumatiques superficielles du poignet et de la main: Formation de vésicules (non thermiques) |
| S00.88 | Blessure superficielle d'autres parties de la tête: Autre | S60.83 | Autres lésions traumatiques superficielles du poignet et de la main: Morsure ou piqûre d'insecte (non venimeuse) |
| S00.90 | Blessure superficielle de la tête, partie non précisée: Type de lésion non précisée | S60.84 | Autres lésions traumatiques superficielles du poignet et de la main: Corps étranger superficiel (écharde) |
| S00.91 | Blessure superficielle de la tête, partie non précisée: Abrasion | S70.82 | Autres lésions traumatiques superficielles de la hanche et de la cuisse: Formation de vésicules (non thermiques) |
| S00.92 | Blessure superficielle de la tête, partie non précisée: Formation de vésicules (non thermiques) | S70.83 | Autres lésions traumatiques superficielles de la hanche et de la cuisse: Morsure ou piqûre d'insecte (non venimeuse) |
| S00.93 | Blessure superficielle de la tête, partie non précisée: Morsure ou piqûre d'insecte (non venimeuse) | S70.84 | Autres lésions traumatiques superficielles de la hanche et de la cuisse: Corps étranger superficiel (écharde) |
| S00.94 | Blessure superficielle de la tête, partie non précisée: Corps étranger superficiel (écharde) | | |
| S00.95 | Blessure superficielle de la tête, partie non précisée: Contusion | | |
| S00.98 | Blessure superficielle de la tête, partie non précisée: Autre | | |
| S10.12 | Lésions traumatiques superficielles de la gorge, autres et sans précision: phlyctène (non due à la chaleur) | | |
| S10.13 | Lésions traumatiques superficielles de la gorge, autres et sans précision: Morsure ou piqûre d'insecte (non venimeuse) | | |
| S10.14 | Lésions traumatiques superficielles de la gorge, autres et sans précision: Corps étranger superficiel (écharde) | | |
| S10.7 | Lésions traumatiques superficielles multiples du cou | | |
| S10.82 | Lésion traumatique superficielle d'autres parties du cou: phlyctène (non due à la chaleur) | | |
| S10.83 | Lésion traumatique superficielle d'autres parties du cou: Morsure ou piqûre d'insecte (non venimeuse) | | |

| | | | |
|--------|---|--------|---|
| S70.9 | Lésion traumatique superficielle de la hanche et de la cuisse, sans précision | T95.1 | Séquelles de brûlure, corrosion et gelure du tronc |
| S80.82 | Autres lésions traumatiques superficielles de la jambe: Formation de vésicules (non thermiques) | T95.2 | Séquelles de brûlure, corrosion et gelure du membre supérieur |
| S80.83 | Autres lésions traumatiques superficielles de la jambe: Morsure ou piqûre d'insecte (non venimeuse) | T95.3 | Séquelles de brûlure, corrosion et gelure du membre inférieur |
| S80.84 | Autres lésions traumatiques superficielles de la jambe: Corps étranger superficiel (écharde) | T95.4 | Séquelles de brûlure et corrosion classées selon leur étendue sur la surface du corps |
| S90.82 | Autres lésions traumatiques superficielles de la cheville et du pied: Formation de vésicules (non thermiques) | T95.8 | Séquelles d'autres brûlures, corrosions et gelures précisées |
| S90.83 | Autres lésions traumatiques superficielles de la cheville et du pied: Morsure ou piqûre d'insecte (non venimeuse) | T95.9 | Séquelles de brûlure, corrosion et gelure, sans précision |
| S90.84 | Autres lésions traumatiques superficielles de la cheville et du pied: Corps étranger superficiel (écharde) | Z40.00 | Opération prophylactique pour facteur de risque de tumeurs malignes: Glande mammaire [sein] |
| T85.4 | Complication mécanique d'une prothèse et d'un implant mammaires | Z41.1 | Chirurgie plastique pour motifs cosmétiques |
| T85.82 | Fibrose capsulaire du sein due à une prothèse ou un implant mammaire | Z42.0 | Soins de contrôle comprenant une opération plastique de la tête et du cou |
| T90.0 | Séquelles de lésion traumatique superficielle de la tête | Z42.1 | Soins de contrôle comprenant une opération plastique du sein |
| T90.1 | Séquelles de plaie ouverte de la tête | Z42.2 | Soins de contrôle comprenant une opération plastique d'autres parties du tronc |
| T91.0 | Séquelles de lésion traumatique superficielle et de plaie ouverte du cou et du tronc | Z42.3 | Soins de contrôle comprenant une opération plastique des extrémités supérieures |
| T92.0 | Séquelles de plaie ouverte du membre supérieur | Z42.4 | Soins de contrôle comprenant une opération plastique des extrémités inférieures |
| T92.8 | Séquelles d'autres lésions traumatiques précisées du membre supérieur | Z42.8 | Soins de contrôle comprenant une opération plastique d'autres parties du corps |
| T93.0 | Séquelles de plaie ouverte du membre inférieur | Z42.9 | Soins de contrôle comprenant une opération plastique, sans précision |
| T93.8 | Séquelles d'autres lésions traumatiques précisées du membre inférieur | Z44.3 | Mise en place et ajustement d'une prothèse externe du sein |
| T95.0 | Séquelles de brûlure, corrosion et gelure de la tête et du cou | Z52.1 | Donneur de peau |
| | | Z80.3 | Antécédents familiaux de tumeur maligne du sein |
| | | Z90.1 | Absence acquise de sein(s) |
| | | Z94.5 | Grefe de peau |

ADRG J01**Transplantation de tissu avec anastomose microvasculaire lors d'affections de la peau, du tissu sous-cutané et de la glande mammaire, pour néoformation maligne**

Procédure dans le tableau J01-2 et diagnostic principal dans le tableau J01-1

DRG J01Z**Transplantation de tissu avec anastomose microvasculaire lors d'affections de la peau, du tissu sous-cutané et de la glande mammaire, pour néoformation maligne****diagnostic principal J01-1**

| | | | |
|-------|--|--------|---|
| C43.0 | Mélanome malin de la lèvre | C50.3 | Tumeur maligne: Quadrant inféro-interne du sein |
| C43.2 | Mélanome malin de l'oreille et du conduit auditif externe | C50.4 | Tumeur maligne: Quadrant supéro-externe du sein |
| C43.3 | Mélanome malin de la face, parties autres et non précisées | C50.5 | Tumeur maligne: Quadrant inféro-externe du sein |
| C43.4 | Mélanome malin du cuir chevelu et du cou | C50.6 | Tumeur maligne: Prolongement axillaire du sein |
| C43.5 | Mélanome malin du tronc | C50.8 | Tumeur maligne: Lésion à localisations contiguës du sein |
| C43.6 | Mélanome malin du membre supérieur, y compris l'épaule | C50.9 | Tumeur maligne: Sein, sans précision |
| C43.7 | Mélanome malin du membre inférieur, y compris la hanche | C79.2 | Tumeur maligne secondaire de la peau |
| C43.8 | Lésion à localisations contiguës d'un mélanome malin de la peau | C79.81 | Tumeur maligne secondaire du sein |
| C43.9 | Mélanome malin de la peau, sans précision | D03.0 | Mélanome in situ de la lèvre |
| C44.0 | Tumeur maligne: Face cutanée de la lèvre | D03.2 | Mélanome in situ de l'oreille et du conduit auditif externe |
| C44.2 | Tumeur maligne: Peau de l'oreille et du conduit auditif externe | D03.3 | Mélanome in situ de parties de la face, autres et non précisées |
| C44.3 | Tumeur maligne: Peau de la face, parties autres et non précisées | D03.4 | Mélanome in situ du cuir chevelu et du cou |
| C44.4 | Tumeur maligne: Peau du cuir chevelu et du cou | D03.5 | Mélanome in situ du tronc |
| C44.5 | Tumeur maligne: Peau du tronc | D03.6 | Mélanome in situ du membre supérieur, y compris l'épaule |
| C44.6 | Tumeur maligne: Peau du membre supérieur, y compris l'épaule | D03.7 | Mélanome in situ du membre inférieur, y compris la hanche |
| C44.7 | Tumeur maligne: Peau du membre inférieur, y compris la hanche | D03.8 | Mélanome in situ d'autres sièges |
| C44.8 | Tumeur maligne: Lésion à localisations contiguës de la peau | D03.9 | Mélanome in situ, sans précision |
| C44.9 | Tumeur maligne de la peau, sans précision | D04.0 | Carcinoma in situ: Peau de la lèvre |
| C46.0 | Sarcome de Kaposi de la peau | D04.2 | Carcinoma in situ: Peau de l'oreille et du conduit auditif externe |
| C46.1 | Sarcome de Kaposi des tissus mous | D04.3 | Carcinoma in situ: Peau des parties de la face, autres et non précisées |
| C46.7 | Sarcome de Kaposi d'autres sièges | D04.4 | Carcinoma in situ: Peau du cuir chevelu et du cou |
| C46.8 | Sarcome de Kaposi d'organes multiples | D04.5 | Carcinoma in situ: Peau du tronc |
| C46.9 | Sarcome de Kaposi, sans précision | D04.6 | Carcinoma in situ: Peau du membre supérieur, y compris l'épaule |
| C50.0 | Tumeur maligne: Mamelon et aréole | D04.7 | Carcinoma in situ: Peau du membre inférieur, y compris la hanche |
| C50.1 | Tumeur maligne: Partie centrale du sein | D04.8 | Carcinoma in situ: Peau d'autres sièges |
| C50.2 | Tumeur maligne: Quadrant supéro-interne du sein | D04.9 | Carcinoma in situ: Peau, sans précision |

| | | | |
|--------|---|--------|---|
| D05.0 | Carcinome in situ lobulaire | T85.82 | Fibrose capsulaire du sein due à une prothèse ou un implant mammaire |
| D05.1 | Carcinome in situ intracanaulaire | Z40.00 | Opération prophylactique pour facteur de risque de tumeurs malignes: Glande mammaire [sein] |
| D05.7 | Autres carcinomes in situ du sein | Z42.1 | Soins de contrôle comprenant une opération plastique du sein |
| D05.9 | Carcinome in situ du sein, sans précision | Z80.3 | Antécédents familiaux de tumeur maligne du sein |
| Q83.80 | Seins tubéreux | | |
| Q83.88 | Autres malformations congénitales du sein | | |
| T85.4 | Complication mécanique d'une prothèse et d'un implant mammaires | | |

procédure J01-2

| | | | |
|-----------|--|-----------|--|
| 16.98.11↔ | Réparation de paroi orbitaire par lambeau microvasculaire | 76.31.20↔ | Mandibulectomie partielle et reconstruction avec transplant microvascularisé et anastomosé |
| 18.71.14↔ | Reconstruction du pavillon de l'oreille, partielle, avec lambeau microvasculaire | 76.39.10↔ | Ostectomie partielle d'autre os de la face, reconstruction avec transplant microvascularisé et anastomosé |
| 18.71.24↔ | Reconstruction du pavillon de l'oreille, totale, avec lambeau microvasculaire | 76.41.10↔ | Mandibulectomie totale et reconstruction simultanée, reconstruction avec transplant microvascularisé et anastomosé |
| 25.2x.14↔ | Glossectomie partielle, par voie transorale, reconstruction avec greffon libre microvascularisé et anastomosé | 76.43.10↔ | Autre reconstruction de la mandibule avec transplant microvascularisé et anastomosé |
| 25.2x.24↔ | Glossectomie partielle, par voie transmandibulaire, reconstruction avec greffon libre microvascularisé et anastomosé | 76.44.10↔ | Ostectomie totale d'autre os de la face, reconstruction avec transplant microvascularisé et anastomosé |
| 25.2x.34↔ | Pelviglossectomie, par voie transorale, reconstruction avec greffon libre microvascularisé et anastomosé | 76.46.10↔ | Autre reconstruction d'autre os de la face avec transplant microvascularisé et anastomosé |
| 25.2x.44↔ | Pelviglossectomie, par voie transmandibulaire, reconstruction avec greffon libre microvascularisé et anastomosé | 83.43.12↔ | Prélèvement d'autre lambeau microvascularisé et anastomosé de muscle ou de fascia pour greffe |
| 25.2x.54↔ | Pelviglossomandibulectomie, reconstruction avec greffon libre microvascularisé et anastomosé | 83.82.40↔ | Grefe d'autre lambeau microvascularisé et anastomosé de muscle ou de fascia, tête et cou |
| 25.3x.14↔ | Glossectomie totale, par voie transorale, reconstruction avec greffon libre microvascularisé et anastomosé | 83.82.41↔ | Grefe d'autre lambeau microvascularisé et anastomosé de muscle ou de fascia, épaule et aisselle |
| 25.3x.24↔ | Glossectomie totale, par voie transmandibulaire, reconstruction avec greffon libre microvascularisé et anastomosé | 83.82.42↔ | Grefe d'autre lambeau microvascularisé et anastomosé de muscle ou de fascia, bras et coude |
| 25.3x.34↔ | Pelviglossectomie totale, par voie transorale, reconstruction avec greffon libre microvascularisé et anastomosé | 83.82.43↔ | Grefe d'autre lambeau microvascularisé et anastomosé de muscle ou de fascia, avant-bras |
| 25.3x.44↔ | Pelviglossectomie totale, par voie transmandibulaire, reconstruction avec greffon libre microvascularisé et anastomosé | 83.82.44↔ | Grefe d'autre lambeau microvascularisé et anastomosé de muscle ou de fascia, paroi thoracique, abdomen et dos |
| 25.3x.54↔ | Pelviglossomandibulectomie totale, reconstruction avec greffon libre microvascularisé et anastomosé | 83.82.45↔ | Grefe d'autre lambeau microvascularisé et anastomosé de muscle ou de fascia, région inguino-génitale et fesses |
| 25.4x.14↔ | Glossectomie radicale, par voie transorale, reconstruction avec greffon libre microvascularisé et anastomosé | 83.82.46↔ | Grefe d'autre lambeau microvascularisé et anastomosé de muscle ou de fascia, membre inférieur |
| 25.4x.24↔ | Glossectomie radicale, par voie transmandibulaire, reconstruction avec greffon libre microvascularisé et anastomosé | 83.82.47↔ | Grefe d'autre lambeau microvascularisé et anastomosé de muscle ou de fascia, autre site |
| 25.4x.34↔ | Pelviglossectomie radicale, par voie transorale, reconstruction avec greffon libre microvascularisé et anastomosé | 86.73.30↔ | Fixation de lambeau libre microvascularisé et anastomosé à la main |
| 25.4x.44↔ | Pelviglossectomie radicale, par voie transmandibulaire, reconstruction avec greffon libre microvascularisé et anastomosé | 86.78.10↔ | Fixation de lambeau libre microvascularisé et anastomosé, tête (sauf lèvre et bouche) |
| 25.4x.54↔ | Pelviglossomandibulectomie radicale, reconstruction avec greffon libre microvascularisé et anastomosé | 86.78.11↔ | Fixation de lambeau libre microvascularisé et anastomosé, cou |
| 27.57.10↔ | Attachement de greffon libre microvascularisé et anastomosé à la lèvre et à la bouche | 86.78.12↔ | Fixation de lambeau libre microvascularisé et anastomosé, épaule et bras |
| 27.59.40↔ | Autre réparation plastique de la lèvre et de la bouche avec attachement de greffon libre microvascularisé et anastomosé | 86.78.13↔ | Fixation de lambeau libre microvascularisé et anastomosé, avant-bras |
| 29.33.12↔ | Pharyngectomie partielle, reconstruction avec greffon libre microvascularisé et anastomosé | 86.78.14↔ | Fixation de lambeau libre microvascularisé et anastomosé, paroi thoracique et dos |
| 29.33.21↔ | Pharyngectomie totale, reconstruction avec greffon libre microvascularisé et anastomosé, greffon intestinal libre ou anastomose oeso-gastrique | 86.78.15↔ | Fixation de lambeau libre microvascularisé et anastomosé, région abdominale |
| 29.4x.12↔ | Réparation plastique du pharynx, avec greffon microvascularisé et anastomosé, greffon intestinal ou anastomose oeso-gastrique | 86.78.16↔ | Fixation de lambeau libre microvascularisé et anastomosé, région inguino-génitale |
| 30.3x.15↔ | Laryngectomie complète, reconstruction avec greffon libre microvascularisé et anastomosé | 86.78.17↔ | Fixation de lambeau libre microvascularisé et anastomosé, fesses |
| 30.4x.15↔ | Laryngectomie radicale avec pharyngectomie, reconstruction avec greffon libre microvascularisé et anastomosé | 86.78.18↔ | Fixation de lambeau libre microvascularisé et anastomosé, membre inférieur |
| 30.4x.25↔ | Laryngectomie radicale avec pharyngectomie et résection thyroïdienne, reconstruction avec greffon libre microvascularisé et anastomosé | 86.78.19↔ | Fixation de lambeau libre microvascularisé et anastomosé, autre site |

ADRG J02**Transplantation de peau, plastie par lambeaux, lymphadénectomie étendue, transplantation de tissu avec anastomose microvasculaire ou traitement sous vide complexe**

Diagnostic principal dans le tableau J02-1 et au moins un(e) diagnostic dans le tableau J02-2 et procédure dans le tableau J02-3 ou procédure dans le tableau J02-4 ou procédure dans le tableau J02-5 ou procédure dans le tableau J02-6 ou procédure dans le tableau J02-7 et procédure dans le tableau J02-8 et Procédures opératoires particulières en quatre temps

DRG J02A**Transplantation de peau, plastie par lambeaux, lymphadénectomie étendue, transplantation de tissu avec anastomose microvasculaire avec traitement sous vide complexe ou CC extrêmement sévères**

PCCL > 3 ou procédure dans le tableau J02-7 et procédure dans le tableau J02-8 et Procédures opératoires particulières en quatre temps

DRG J02B**Transplantation de peau ou plastie par lambeaux, lymphadénectomie étendue, transplantation de tissu avec anastomose microvasculaire, sans traitement sous vide complexe, sans CC extrêmement sévères****diagnostic principal J02-1**

| | | | |
|--------|---|--------|--|
| B35.3 | Teigne du pied | L89.30 | Ulcère de décubitus de 4e degré: Tête |
| C43.7 | Mélanome malin du membre inférieur, y compris la hanche | L89.31 | Ulcère de décubitus de 4e degré: Extrémité supérieure |
| C44.7 | Tumeur maligne: Peau du membre inférieur, y compris la hanche | L89.32 | Ulcère de décubitus de 4e degré: Apophyse épineuse |
| D03.7 | Mélanome in situ du membre inférieur, y compris la hanche | L89.33 | Ulcère de décubitus de 4e degré: Crête iliaque |
| D04.7 | Carcinoma in situ: Peau du membre inférieur, y compris la hanche | L89.34 | Ulcère de décubitus de 4e degré: Sacrum |
| D22.7 | Nævus à mélanocytes du membre inférieur, y compris la hanche | L89.35 | Ulcère de décubitus de 4e degré: Ischion |
| D23.7 | Tumeur bénigne: Peau du membre inférieur, y compris la hanche | L89.36 | Ulcère de décubitus de 4e degré: Trochanter |
| L03.02 | Phlegmon d'orteils | L89.37 | Ulcère de décubitus de 4e degré: Talon |
| L03.11 | Phlegmon de membre(s) inférieure(s) | L89.38 | Ulcère de décubitus de 4e degré: Autre localisation de l'extrémité inférieure |
| L89.00 | Ulcère de décubitus de 1er degré: Tête | L89.39 | Ulcère de décubitus de 4e degré: Autre localisation et localisation non précisée |
| L89.01 | Ulcère de décubitus de 1er degré: Extrémité supérieure | L89.90 | Décubitus, degré non précisé: Tête |
| L89.02 | Ulcère de décubitus de 1er degré: Apophyse épineuse | L89.91 | Décubitus, degré non précisé: Extrémité supérieure |
| L89.03 | Ulcère de décubitus de 1er degré: Crête iliaque | L89.92 | Décubitus, degré non précisé: Apophyse épineuse |
| L89.04 | Ulcère de décubitus de 1er degré: Sacrum | L89.93 | Décubitus, degré non précisé: Crête iliaque |
| L89.05 | Ulcère de décubitus de 1er degré: Ischion | L89.94 | Décubitus, degré non précisé: Sacrum |
| L89.06 | Ulcère de décubitus de 1er degré: Trochanter | L89.95 | Décubitus, degré non précisé: Ischion |
| L89.07 | Ulcère de décubitus de 1er degré: Talon | L89.96 | Décubitus, degré non précisé: Trochanter |
| L89.08 | Ulcère de décubitus de 1er degré: Autre localisation de l'extrémité inférieure | L89.97 | Décubitus, degré non précisé: Talon |
| L89.09 | Ulcère de décubitus de 1er degré: Autre localisation et localisation non précisée | L89.98 | Décubitus, degré non précisé: Autre localisation de l'extrémité inférieure |
| L89.10 | Ulcère de décubitus de 2e degré: Tête | L89.99 | Décubitus, degré non précisé: Autre localisation et localisation non précisée |
| L89.11 | Ulcère de décubitus de 2e degré: Extrémité supérieure | L97 | Ulcère du membre inférieur, non classé ailleurs |
| L89.12 | Ulcère de décubitus de 2e degré: Apophyse épineuse | Q82.0 | Lymphœdème héréditaire |
| L89.13 | Ulcère de décubitus de 2e degré: Crête iliaque | S70.82 | Autres lésions traumatiques superficielles de la hanche et de la cuisse: Formation de vésicules (non thermiques) |
| L89.14 | Ulcère de décubitus de 2e degré: Sacrum | S70.83 | Autres lésions traumatiques superficielles de la hanche et de la cuisse: Morsure ou piqûre d'insecte (non venimeuse) |
| L89.15 | Ulcère de décubitus de 2e degré: Ischion | S70.84 | Autres lésions traumatiques superficielles de la hanche et de la cuisse: Corps étranger superficiel (écharde) |
| L89.16 | Ulcère de décubitus de 2e degré: Trochanter | S70.9 | Lésion traumatique superficielle de la hanche et de la cuisse, sans précision |
| L89.17 | Ulcère de décubitus de 2e degré: Talon | S80.82 | Autres lésions traumatiques superficielles de la jambe: Formation de vésicules (non thermiques) |
| L89.18 | Ulcère de décubitus de 2e degré: Autre localisation de l'extrémité inférieure | S80.83 | Autres lésions traumatiques superficielles de la jambe: Morsure ou piqûre d'insecte (non venimeuse) |
| L89.19 | Ulcère de décubitus de 2e degré: Autre localisation et localisation non précisée | S80.84 | Autres lésions traumatiques superficielles de la jambe: Corps étranger superficiel (écharde) |
| L89.20 | Ulcère de décubitus de 3e degré: Tête | S90.82 | Autres lésions traumatiques superficielles de la cheville et du pied: Formation de vésicules (non thermiques) |
| L89.21 | Ulcère de décubitus de 3e degré: Extrémité supérieure | S90.83 | Autres lésions traumatiques superficielles de la cheville et du pied: Morsure ou piqûre d'insecte (non venimeuse) |
| L89.22 | Ulcère de décubitus de 3e degré: Apophyse épineuse | S90.84 | Autres lésions traumatiques superficielles de la cheville et du pied: Corps étranger superficiel (écharde) |
| L89.23 | Ulcère de décubitus de 3e degré: Crête iliaque | | |
| L89.24 | Ulcère de décubitus de 3e degré: Sacrum | | |
| L89.25 | Ulcère de décubitus de 3e degré: Ischion | | |
| L89.26 | Ulcère de décubitus de 3e degré: Trochanter | | |
| L89.27 | Ulcère de décubitus de 3e degré: Talon | | |
| L89.28 | Ulcère de décubitus de 3e degré: Autre localisation de l'extrémité inférieure | | |
| L89.29 | Ulcère de décubitus de 3e degré: Autre localisation et localisation non précisée | | |

diagnostic J02-2

| | | | |
|--------|---|--------|--|
| L03.01 | Phlegmon de doigts | L89.24 | Ulcère de décubitus de 3e degré: Sacrum |
| L03.02 | Phlegmon d'orteils | L89.25 | Ulcère de décubitus de 3e degré: Ischion |
| L03.10 | Phlegmon de membre(s) supérieure(s) | L89.26 | Ulcère de décubitus de 3e degré: Trochanter |
| L03.11 | Phlegmon de membre(s) inférieure(s) | L89.27 | Ulcère de décubitus de 3e degré: Talon |
| L03.2 | Phlegmon de la face | L89.28 | Ulcère de décubitus de 3e degré: Autre localisation de l'extrémité inférieure |
| L03.3 | Phlegmon du tronc | L89.29 | Ulcère de décubitus de 3e degré: Autre localisation et localisation non précisée |
| L03.8 | Phlegmon d'autres localisations | L89.30 | Ulcère de décubitus de 4e degré: Tête |
| L03.9 | Phlegmon, sans précision | L89.31 | Ulcère de décubitus de 4e degré: Extrémité supérieure |
| L89.00 | Ulcère de décubitus de 1er degré: Tête | L89.32 | Ulcère de décubitus de 4e degré: Apophyse épineuse |
| L89.01 | Ulcère de décubitus de 1er degré: Extrémité supérieure | L89.33 | Ulcère de décubitus de 4e degré: Crête iliaque |
| L89.02 | Ulcère de décubitus de 1er degré: Apophyse épineuse | L89.34 | Ulcère de décubitus de 4e degré: Sacrum |
| L89.03 | Ulcère de décubitus de 1er degré: Crête iliaque | L89.35 | Ulcère de décubitus de 4e degré: Ischion |
| L89.04 | Ulcère de décubitus de 1er degré: Sacrum | L89.36 | Ulcère de décubitus de 4e degré: Trochanter |
| L89.05 | Ulcère de décubitus de 1er degré: Ischion | L89.37 | Ulcère de décubitus de 4e degré: Talon |
| L89.06 | Ulcère de décubitus de 1er degré: Trochanter | L89.38 | Ulcère de décubitus de 4e degré: Autre localisation de l'extrémité inférieure |
| L89.07 | Ulcère de décubitus de 1er degré: Talon | L89.39 | Ulcère de décubitus de 4e degré: Autre localisation et localisation non précisée |
| L89.08 | Ulcère de décubitus de 1er degré: Autre localisation de l'extrémité inférieure | L89.90 | Décubitus, degré non précisé: Tête |
| L89.09 | Ulcère de décubitus de 1er degré: Autre localisation et localisation non précisée | L89.91 | Décubitus, degré non précisé: Extrémité supérieure |
| L89.10 | Ulcère de décubitus de 2e degré: Tête | L89.92 | Décubitus, degré non précisé: Apophyse épineuse |
| L89.11 | Ulcère de décubitus de 2e degré: Extrémité supérieure | L89.93 | Décubitus, degré non précisé: Crête iliaque |
| L89.12 | Ulcère de décubitus de 2e degré: Apophyse épineuse | L89.94 | Décubitus, degré non précisé: Sacrum |
| L89.13 | Ulcère de décubitus de 2e degré: Crête iliaque | L89.95 | Décubitus, degré non précisé: Ischion |
| L89.14 | Ulcère de décubitus de 2e degré: Sacrum | L89.96 | Décubitus, degré non précisé: Trochanter |
| L89.15 | Ulcère de décubitus de 2e degré: Ischion | L89.97 | Décubitus, degré non précisé: Talon |
| L89.16 | Ulcère de décubitus de 2e degré: Trochanter | L89.98 | Décubitus, degré non précisé: Autre localisation de l'extrémité inférieure |
| L89.17 | Ulcère de décubitus de 2e degré: Talon | L89.99 | Décubitus, degré non précisé: Autre localisation et localisation non précisée |
| L89.18 | Ulcère de décubitus de 2e degré: Autre localisation de l'extrémité inférieure | L97 | Ulcère du membre inférieur, non classé ailleurs |
| L89.19 | Ulcère de décubitus de 2e degré: Autre localisation et localisation non précisée | L98.3 | Phlegmon à éosinophiles [Wells] |
| L89.20 | Ulcère de décubitus de 3e degré: Tête | L98.4 | Ulcérations chroniques de la peau, non classées ailleurs |
| L89.21 | Ulcère de décubitus de 3e degré: Extrémité supérieure | | |
| L89.22 | Ulcère de décubitus de 3e degré: Apophyse épineuse | | |
| L89.23 | Ulcère de décubitus de 3e degré: Crête iliaque | | |

procédure J02-3

| | | | |
|-----------|--|-----------|--|
| 08.89.00↔ | Autre réparation de paupière, SAP | 82.89.15↔ | Réssection de resserrements avec reconstruction plastique lors d'anomalies congénitales de la main |
| 08.89.10↔ | Réparation de paupière, angle palpébral interne ou externe | 82.89.16↔ | Transfert d'orteil à doigt |
| 08.89.11↔ | Réparation de paupière par suspension du sourcil | 82.89.99↔ | Autre opération plastique de la main, autre |
| 08.89.12↔ | Réparation de paupière par résection d'un prolapsus de graisse orbitaire | 83.43.00↔ | Excision (prélèvement) de muscle ou de fascia pour greffe, SAP |
| 08.89.13↔ | Réparation de paupière par surfaçage au laser | 83.43.10↔ | Prélèvement de lambeau myocutané pour greffe |
| 08.89.14↔ | Réparation de paupière par autre technique d'allongement de la paupière supérieure | 83.43.11↔ | Prélèvement de lambeau ostéomyocutané ou ostéofasciocutané pour greffe |
| 08.89.15↔ | Réparation de paupière par allongement de la paupière inférieure | 83.43.12↔ | Prélèvement d'autre lambeau microvascularisé et anastomosé de muscle ou de fascia pour greffe |
| 08.89.99↔ | Autre réparation de paupière, autre | 83.43.99↔ | Excision (prélèvement) de muscle ou de fascia pour greffe, autre |
| 27.56.00↔ | Autre greffe de peau de la lèvre et de la bouche, SAP | 83.82.00↔ | Greffe de muscle ou de fascia, SAP |
| 27.56.10↔ | Greffe de peau d'épaisseur partielle de la lèvre et de la bouche, non étendue | 83.82.10↔ | Greffe de fascia, tête et cou |
| 27.56.20↔ | Greffe de peau d'épaisseur partielle de la lèvre et de la bouche, étendue | 83.82.11↔ | Greffe de fascia, épaule et aisselle |
| 27.56.30↔ | Hétérogreffe de peau à la lèvre, non étendue | 83.82.12↔ | Greffe de fascia, bras et coude |
| 27.56.40↔ | Hétérogreffe de peau à la lèvre, étendue | 83.82.13↔ | Greffe de fascia, avant-bras |
| 27.56.50↔ | Homogreffe de peau à la lèvre, non étendue | 83.82.14↔ | Greffe de fascia, paroi thoracique, abdomen et dos |
| 27.56.60↔ | Homogreffe de peau à la lèvre, étendue | 83.82.15↔ | Greffe de fascia, région inguino-génitale et fesses |
| 27.56.99↔ | Autre greffe de peau de la lèvre et de la bouche, autre | 83.82.16↔ | Greffe de fascia, membre inférieur |
| 82.82↔ | Réparation de main en pince de homard | 83.82.19↔ | Greffe de fascia, autre site |
| 82.89.00↔ | Autre opération plastique de la main, SAP | 83.82.20↔ | Greffe de lambeau musculaire ou fascial local, tête et cou |
| 82.89.10↔ | Plastie de gaine tendineuse de la main | 83.82.21↔ | Greffe de lambeau musculaire ou fascial local, épaule et aisselle |
| 82.89.11↔ | Refixation osseuse de ligaments, carpe / métacarpe | 83.82.22↔ | Greffe de lambeau musculaire ou fascial local, bras et coude |
| 82.89.12↔ | Refixation osseuse d'autres ligaments de la main | 83.82.23↔ | Greffe de lambeau musculaire ou fascial local, avant-bras |
| 82.89.13↔ | Distraction des parties molles pour couverture d'articulation lors d'anomalies congénitales de la main | 83.82.24↔ | Greffe de lambeau musculaire ou fascial local, paroi thoracique, abdomen et dos |
| 82.89.14↔ | Radialisation lors d'anomalies congénitales de la main | 83.82.25↔ | Greffe de lambeau musculaire ou fascial local, région inguino-génitale et fesses |
| | | 83.82.26↔ | Greffe de lambeau musculaire ou fascial local, membre inférieur |
| | | 83.82.29↔ | Greffe de lambeau musculaire ou fascial local, autre site |

| | | | |
|-----------|---|-----------|---|
| 83.82.30↔ | Greffe de lambeau ostéomyocutané ou ostéofasciocutané, tête et cou | 86.73.14↔ | Plastie en Z de la main, non étendue |
| 83.82.31↔ | Greffe de lambeau ostéomyocutané ou ostéofasciocutané, épaule et aisselle | 86.73.20↔ | Plastie d'avancement de la main, étendue |
| 83.82.32↔ | Greffe de lambeau ostéomyocutané ou ostéofasciocutané, bras et coude | 86.73.21↔ | Plastie de glissement-rotation de la main, étendue |
| 83.82.33↔ | Greffe de lambeau ostéomyocutané ou ostéofasciocutané, avant-bras | 86.73.22↔ | Plastie de transposition de la main, étendue |
| 83.82.34↔ | Greffe de lambeau ostéomyocutané ou ostéofasciocutané, paroi thoracique, abdomen et dos | 86.73.23↔ | Plastie de lambeau insulaire de la main, étendue |
| 83.82.35↔ | Greffe de lambeau ostéomyocutané ou ostéofasciocutané, région inguino-génitale et fesses | 86.73.24↔ | Plastie en Z de la main, étendue |
| 83.82.36↔ | Greffe de lambeau ostéomyocutané ou ostéofasciocutané, membre inférieur | 86.73.29↔ | Autre plastie de lambeau locale de la main |
| 83.82.39↔ | Greffe de lambeau ostéomyocutané ou ostéofasciocutané, autre site | 86.73.30↔ | Fixation de lambeau libre microvascularisé et anastomosé à la main |
| 83.82.40↔ | Greffe d'autre lambeau microvascularisé et anastomosé de muscle ou de fascia, tête et cou | 86.73.40↔ | Fixation de lambeau pédiculé régional ou de lambeau pédiculé distal à la main |
| 83.82.41↔ | Greffe d'autre lambeau microvascularisé et anastomosé de muscle ou de fascia, épaule et aisselle | 86.73.80↔ | Opération plastique combinée de la peau et du tissu sous-cutané de la main |
| 83.82.42↔ | Greffe d'autre lambeau microvascularisé et anastomosé de muscle ou de fascia, bras et coude | 86.73.99↔ | Fixation de lambeau pédiculé ou libre à la main, autre |
| 83.82.43↔ | Greffe d'autre lambeau microvascularisé et anastomosé de muscle ou de fascia, avant-bras | 86.74.00↔ | Fixation de lambeau pédiculé ou libre à un autre site, SAP |
| 83.82.44↔ | Greffe d'autre lambeau microvascularisé et anastomosé de muscle ou de fascia, paroi thoracique, abdomen et dos | 86.74.10↔ | Plastie d'avancement, tête (sauf lèvres et bouche), non étendue |
| 83.82.45↔ | Greffe d'autre lambeau microvascularisé et anastomosé de muscle ou de fascia, région inguino-génitale et fesses | 86.74.11↔ | Plastie d'avancement, cou, non étendue |
| 83.82.46↔ | Greffe d'autre lambeau microvascularisé et anastomosé de muscle ou de fascia, membre inférieur | 86.74.12↔ | Plastie d'avancement, épaule et bras, non étendue |
| 83.82.47↔ | Greffe d'autre lambeau microvascularisé et anastomosé de muscle ou de fascia, autre site | 86.74.13↔ | Plastie d'avancement, avant-bras, non étendue |
| 83.82.99↔ | Greffe de muscle ou de fascia, autre | 86.74.14↔ | Plastie d'avancement, paroi thoracique et dos, non étendue |
| 86.60↔ | Greffe de peau libre, SAP | 86.74.15↔ | Plastie d'avancement, région abdominale, non étendue |
| 86.62.00↔ | Autre greffe de peau à la main, SAP | 86.74.16↔ | Plastie d'avancement, région inguino-génitale, non étendue |
| 86.62.10↔ | Greffe de peau d'épaisseur partielle à la main, non étendue | 86.74.17↔ | Plastie d'avancement, fesses, non étendue |
| 86.62.20↔ | Greffe de peau d'épaisseur partielle à la main, étendue | 86.74.18↔ | Plastie d'avancement, cuisse et jambe, non étendue |
| 86.62.99↔ | Autre greffe de peau à la main, autre | 86.74.19↔ | Plastie d'avancement d'autre site, non étendue |
| 86.63.00↔ | Greffe de peau totale à un autre site, SAP | 86.74.1a↔ | Plastie d'avancement, pied, non étendue |
| 86.63.10↔ | Greffe de peau totale à la tête (sauf lèvres et bouche), non étendue | 86.74.20↔ | Plastie de glissement-rotation, tête (sauf lèvres et bouche), non étendue |
| 86.63.11↔ | Greffe de peau totale au cou, non étendue | 86.74.21↔ | Plastie de glissement-rotation, cou, non étendue |
| 86.63.12↔ | Greffe de peau totale à l'épaule et au bras, non étendue | 86.74.22↔ | Plastie de glissement-rotation, épaule et bras, non étendue |
| 86.63.13↔ | Greffe de peau totale à l'avant-bras, non étendue | 86.74.23↔ | Plastie de glissement-rotation, avant-bras, non étendue |
| 86.63.15↔ | Greffe de peau totale à la paroi thoracique, à l'abdomen et au dos, non étendue | 86.74.25↔ | Plastie de glissement-rotation, paroi thoracique et dos, non étendue |
| 86.63.16↔ | Greffe de peau totale à la région inguino-génitale, non étendue | 86.74.26↔ | Plastie de glissement-rotation, région abdominale, non étendue |
| 86.63.17↔ | Greffe de peau totale aux fesses, non étendue | 86.74.27↔ | Plastie de glissement-rotation, région inguino-génitale, non étendue |
| 86.63.18↔ | Greffe de peau totale à la cuisse et à la jambe, non étendue | 86.74.28↔ | Plastie de glissement-rotation, fesses, non étendue |
| 86.63.19↔ | Greffe de peau totale à un autre site, non étendue | 86.74.29↔ | Plastie de glissement-rotation d'autre site, non étendue |
| 86.63.1a↔ | Greffe de peau totale au pied, non étendue | 86.74.2a↔ | Plastie de glissement-rotation, cuisse et jambe, non étendue |
| 86.63.20↔ | Greffe de peau totale à la tête (sauf lèvres et bouche), étendue | 86.74.2b↔ | Plastie de glissement-rotation, pied, non étendue |
| 86.63.21↔ | Greffe de peau totale au cou, étendue | 86.74.30↔ | Plastie de transposition, tête (sauf lèvres et bouche), non étendue |
| 86.63.22↔ | Greffe de peau totale à l'épaule et au bras, étendue | 86.74.31↔ | Plastie de transposition, cou, non étendue |
| 86.63.23↔ | Greffe de peau totale à l'avant-bras, étendue | 86.74.32↔ | Plastie de transposition, épaule et bras, non étendue |
| 86.63.25↔ | Greffe de peau totale à la paroi thoracique, à l'abdomen et au dos, étendue | 86.74.33↔ | Plastie de transposition, avant-bras, non étendue |
| 86.63.26↔ | Greffe de peau totale à la région inguino-génitale, étendue | 86.74.34↔ | Plastie de transposition, paroi thoracique et dos, non étendue |
| 86.63.27↔ | Greffe de peau totale aux fesses, étendue | 86.74.35↔ | Plastie de transposition, région abdominale, non étendue |
| 86.63.28↔ | Greffe de peau totale à la cuisse et à la jambe, étendue | 86.74.36↔ | Plastie de transposition, région inguino-génitale, non étendue |
| 86.63.29↔ | Greffe de peau totale à un autre site, étendue | 86.74.37↔ | Plastie de transposition, fesses, non étendue |
| 86.63.2a↔ | Greffe de peau totale au pied, étendue | 86.74.38↔ | Plastie de transposition, cuisse et jambe, non étendue |
| 86.63.99↔ | Greffe de peau totale à d'autres sites, autre | 86.74.39↔ | Plastie de transposition d'autre site, non étendue |
| 86.70↔ | Transplant libre ou lambeau pédiculé, SAP | 86.74.3a↔ | Plastie de transposition, pied, non étendue |
| 86.71↔ | Préparation et autonomisation de lambeau pédiculé | 86.74.40↔ | Plastie de lambeau insulaire, tête (sauf lèvres et bouche), non étendue |
| 86.72↔ | Avancement (ou rotation) de lambeau pédiculé | 86.74.41↔ | Plastie de lambeau insulaire, cou, non étendue |
| 86.73.00↔ | Fixation de lambeau pédiculé ou libre à la main, SAP | 86.74.42↔ | Plastie de lambeau insulaire, épaule et bras, non étendue |
| 86.73.10↔ | Plastie d'avancement de la main, non étendue | 86.74.43↔ | Plastie de lambeau insulaire, avant-bras, non étendue |
| 86.73.11↔ | Plastie de glissement-rotation de la main, non étendue | 86.74.44↔ | Plastie de lambeau insulaire, paroi thoracique et dos, non étendue |
| 86.73.12↔ | Plastie de transposition de la main, non étendue | 86.74.45↔ | Plastie de lambeau insulaire, région abdominale, non étendue |
| 86.73.13↔ | Plastie de lambeau insulaire de la main, non étendue | 86.74.46↔ | Plastie de lambeau insulaire, région inguino-génitale, non étendue |
| | | 86.74.47↔ | Plastie de lambeau insulaire, fesses, non étendue |
| | | 86.74.48↔ | Plastie de lambeau insulaire, cuisse et jambe, non étendue |
| | | 86.74.49↔ | Plastie de lambeau insulaire d'autre site, non étendue |
| | | 86.74.4a↔ | Plastie de lambeau insulaire, pied, non étendue |
| | | 86.74.50↔ | Plastie en Z, tête (sauf lèvres et bouche), non étendue |
| | | 86.74.51↔ | Plastie en Z, cou, non étendue |
| | | 86.74.52↔ | Plastie en Z, épaule et bras, non étendue |
| | | 86.74.53↔ | Plastie en Z, avant-bras, non étendue |
| | | 86.74.54↔ | Plastie en Z, paroi thoracique et dos, non étendue |
| | | 86.74.55↔ | Plastie en Z, région abdominale, non étendue |

| | | | |
|-----------|---|-----------|--|
| 86.74.56↔ | Plastie en Z, région inguino-génitale, non étendue | 86.76.48↔ | Plastie de lambeau insulaire, cuisse et jambe, étendue |
| 86.74.57↔ | Plastie en Z, fesses, non étendue | 86.76.49↔ | Plastie de lambeau insulaire, autre site, étendue |
| 86.74.58↔ | Plastie en Z, cuisse et jambe, non étendue | 86.76.4a↔ | Plastie de lambeau insulaire, pied, étendue |
| 86.74.59↔ | Plastie en Z d'autre site, non étendue | 86.76.99↔ | Fixation de lambeau pédiculé ou libre à un autre site, étendue, autre |
| 86.74.5a↔ | Plastie en Z, pied, non étendue | 86.77.00↔ | Fixation avec autre plastie locale de lambeau, SAP |
| 86.74.99↔ | Fixation de lambeau pédiculé ou libre à un autre site, autre | 86.77.10↔ | Autre plastie locale de lambeau, tête (sauf lèvres et bouche) |
| 86.75.00↔ | Révision de lambeau pédiculé ou libre, SAP | 86.77.11↔ | Autre plastie locale de lambeau, cou |
| 86.75.10↔ | Révision de lambeau pédiculé ou libre ou de greffe de peau libre, tête | 86.77.12↔ | Autre plastie locale de lambeau, épaule et bras |
| 86.75.11↔ | Révision de lambeau pédiculé ou libre ou de greffe de peau libre, cou | 86.77.13↔ | Autre plastie locale de lambeau, avant-bras |
| 86.75.12↔ | Révision de lambeau pédiculé ou libre ou de greffe de peau libre, épaule et bras | 86.77.14↔ | Autre plastie locale de lambeau, paroi thoracique et dos |
| 86.75.13↔ | Révision de lambeau pédiculé ou libre ou de greffe de peau libre, avant-bras | 86.77.15↔ | Autre plastie locale de lambeau, région abdominale |
| 86.75.14↔ | Révision de lambeau pédiculé ou libre ou de greffe de peau libre, main | 86.77.16↔ | Autre plastie locale de lambeau, région inguino-génitale |
| 86.75.15↔ | Révision de lambeau pédiculé ou libre ou de greffe de peau libre, paroi thoracique et dos | 86.77.17↔ | Autre plastie locale de lambeau, fesses |
| 86.75.16↔ | Révision de lambeau pédiculé ou libre ou de greffe de peau libre, région abdominale | 86.77.18↔ | Autre plastie locale de lambeau, cuisse et jambe |
| 86.75.17↔ | Révision de lambeau pédiculé ou libre ou de greffe de peau libre, membre inférieur | 86.77.19↔ | Autre plastie locale de lambeau, autre site |
| 86.75.19↔ | Révision de lambeau pédiculé ou libre ou de greffe de peau libre, autre site | 86.77.1a↔ | Autre plastie locale de lambeau, pied |
| 86.75.99↔ | Révision de lambeau pédiculé ou libre, autre | 86.77.99↔ | Autre fixation avec plastie locale de lambeau, autre |
| 86.76.00↔ | Fixation de lambeau pédiculé ou libre à un autre site, étendue, SAP | 86.78.00↔ | Autre plastie de lambeau, SAP |
| 86.76.10↔ | Plastie d'avancement, tête (sauf lèvres et bouche), étendue | 86.78.10↔ | Fixation de lambeau libre microvascularisé et anastomosé, tête (sauf lèvres et bouche) |
| 86.76.11↔ | Plastie d'avancement, cou, étendue | 86.78.11↔ | Fixation de lambeau libre microvascularisé et anastomosé, cou |
| 86.76.12↔ | Plastie d'avancement, épaule et bras, étendue | 86.78.12↔ | Fixation de lambeau libre microvascularisé et anastomosé, épaule et bras |
| 86.76.13↔ | Plastie d'avancement, avant-bras, étendue | 86.78.13↔ | Fixation de lambeau libre microvascularisé et anastomosé, avant-bras |
| 86.76.14↔ | Plastie d'avancement, paroi thoracique et dos, étendue | 86.78.14↔ | Fixation de lambeau libre microvascularisé et anastomosé, paroi thoracique et dos |
| 86.76.15↔ | Plastie d'avancement, région abdominale, étendue | 86.78.15↔ | Fixation de lambeau libre microvascularisé et anastomosé, région abdominale |
| 86.76.16↔ | Plastie d'avancement, région inguino-génitale, étendue | 86.78.16↔ | Fixation de lambeau libre microvascularisé et anastomosé, région inguino-génitale |
| 86.76.17↔ | Plastie d'avancement, fesses, étendue | 86.78.17↔ | Fixation de lambeau libre microvascularisé et anastomosé, fesses |
| 86.76.19↔ | Plastie d'avancement d'autre site, étendue | 86.78.18↔ | Fixation de lambeau libre microvascularisé et anastomosé, membre inférieur |
| 86.76.1a↔ | Plastie d'avancement, cuisse et jambe, étendue | 86.78.19↔ | Fixation de lambeau libre microvascularisé et anastomosé, autre site |
| 86.76.1b↔ | Plastie d'avancement, pied, étendue | 86.78.20↔ | Fixation de lambeau pédiculé régional ou distal, tête (sauf lèvres et bouche) |
| 86.76.20↔ | Plastie de glissement-rotation, tête (sauf lèvres et bouche), étendue | 86.78.21↔ | Fixation de lambeau pédiculé régional ou distal, cou |
| 86.76.21↔ | Plastie de glissement-rotation, cou, étendue | 86.78.22↔ | Fixation de lambeau pédiculé régional ou distal, épaule et bras |
| 86.76.22↔ | Plastie de glissement-rotation, épaule et bras, étendue | 86.78.23↔ | Fixation de lambeau pédiculé régional ou distal, avant-bras |
| 86.76.23↔ | Plastie de glissement-rotation, avant-bras, étendue | 86.78.24↔ | Fixation de lambeau pédiculé régional ou distal, paroi thoracique et dos |
| 86.76.24↔ | Plastie de glissement-rotation, paroi thoracique et dos, étendue | 86.78.25↔ | Fixation de lambeau pédiculé régional ou distal, région abdominale |
| 86.76.25↔ | Plastie de glissement-rotation, région abdominale, étendue | 86.78.26↔ | Fixation de lambeau pédiculé régional ou distal, région inguino-génitale |
| 86.76.26↔ | Plastie de glissement-rotation, région inguino-génitale, étendue | 86.78.27↔ | Fixation de lambeau pédiculé régional ou distal, fesses |
| 86.76.27↔ | Plastie de glissement-rotation, fesses, étendue | 86.78.28↔ | Fixation de lambeau pédiculé régional ou distal, membre inférieur |
| 86.76.28↔ | Plastie de glissement-rotation, cuisse et jambe, étendue | 86.78.29↔ | Fixation de lambeau pédiculé régional ou distal, autre site |
| 86.76.29↔ | Plastie de glissement-rotation d'autre site, étendue | 86.78.30↔ | Opération plastique combinée de peau et de tissu sous-cutané, tête (sauf lèvres et bouche) |
| 86.76.2a↔ | Plastie de glissement-rotation, pied, étendue | 86.78.31↔ | Opération plastique combinée de peau et de tissu sous-cutané, cou |
| 86.76.30↔ | Plastie de transposition, tête (sauf lèvres et bouche), étendue | 86.78.32↔ | Opération plastique combinée de peau et de tissu sous-cutané, épaule et bras |
| 86.76.31↔ | Plastie de transposition, cou, étendue | 86.78.33↔ | Opération plastique combinée de peau et de tissu sous-cutané, avant-bras |
| 86.76.32↔ | Plastie de transposition, épaule et bras, étendue | 86.78.34↔ | Opération plastique combinée de peau et de tissu sous-cutané, paroi thoracique et dos |
| 86.76.33↔ | Plastie de transposition, avant-bras, étendue | 86.78.35↔ | Opération plastique combinée de peau et de tissu sous-cutané, région abdominale |
| 86.76.34↔ | Plastie de transposition, paroi thoracique et dos, étendue | 86.78.36↔ | Opération plastique combinée de peau et de tissu sous-cutané, région inguino-génitale |
| 86.76.35↔ | Plastie de transposition, région abdominale, étendue | 86.78.37↔ | Opération plastique combinée de peau et de tissu sous-cutané, fesses |
| 86.76.36↔ | Plastie de transposition, région inguino-génitale, étendue | 86.78.38↔ | Opération plastique combinée de peau et de tissu sous-cutané, membre inférieur |
| 86.76.37↔ | Plastie de transposition, fesses, étendue | | |
| 86.76.38↔ | Plastie de transposition, cuisse et jambe, étendue | | |
| 86.76.39↔ | Plastie de transposition, autre site, étendue | | |
| 86.76.3a↔ | Plastie de transposition, pied, étendue | | |
| 86.76.40↔ | Plastie de lambeau insulaire, tête (sauf lèvres et bouche), étendue | | |
| 86.76.41↔ | Plastie de lambeau insulaire, cou, étendue | | |
| 86.76.42↔ | Plastie de lambeau insulaire, épaule et bras, étendue | | |
| 86.76.43↔ | Plastie de lambeau insulaire, avant-bras, étendue | | |
| 86.76.44↔ | Plastie de lambeau insulaire, paroi thoracique et dos, étendue | | |
| 86.76.45↔ | Plastie de lambeau insulaire, région abdominale, étendue | | |
| 86.76.46↔ | Plastie de lambeau insulaire, région inguino-génitale, étendue | | |
| 86.76.47↔ | Plastie de lambeau insulaire, fesses, étendue | | |

| | | | |
|-----------|--|-----------|--|
| 86.78.39↔ | Opération plastique combinée de peau et de tissu sous-cutané, autre site | 86.88.40↔ | Couverture temporaire, étendue, de tissu mou par plusieurs techniques combinées, autres parties de la tête |
| 86.78.40↔ | Fixation d'autre lambeau pédiculé ou libre, tête (sauf lèvre et bouche) | 86.88.41↔ | Couverture temporaire, étendue, de tissu mou par plusieurs techniques combinées, cou |
| 86.78.41↔ | Fixation d'autre lambeau pédiculé ou libre, cou | 86.88.42↔ | Couverture temporaire, étendue, de tissu mou par plusieurs techniques combinées, épaule et bras |
| 86.78.42↔ | Fixation d'autre lambeau pédiculé ou libre, épaule et bras | 86.88.43↔ | Couverture temporaire, étendue, de tissu mou par plusieurs techniques combinées, avant-bras |
| 86.78.43↔ | Fixation d'autre lambeau pédiculé ou libre, avant-bras | 86.88.44↔ | Couverture temporaire, étendue, de tissu mou par plusieurs techniques combinées, paroi thoracique et dos |
| 86.78.44↔ | Fixation d'autre lambeau pédiculé ou libre, paroi thoracique et dos | 86.88.45↔ | Couverture temporaire, étendue, de tissu mou par plusieurs techniques combinées, main |
| 86.78.45↔ | Fixation d'autre lambeau pédiculé ou libre, région abdominale | 86.88.46↔ | Couverture temporaire, étendue, de tissu mou par plusieurs techniques combinées, paroi thoracique et dos |
| 86.78.46↔ | Fixation d'autre lambeau pédiculé ou libre, région inguino-génitale | 86.88.47↔ | Couverture temporaire, étendue, de tissu mou par plusieurs techniques combinées, membre inférieur |
| 86.78.47↔ | Fixation d'autre lambeau pédiculé ou libre, fesses | 86.88.48↔ | Couverture temporaire, étendue, de tissu mou par plusieurs techniques combinées, région abdominale |
| 86.78.48↔ | Fixation d'autre lambeau pédiculé ou libre, membre inférieur | 86.88.49↔ | Couverture temporaire, étendue, de tissu mou par plusieurs techniques combinées, autre site |
| 86.78.49↔ | Fixation d'autre lambeau pédiculé ou libre, autre site | 86.88.90↔ | Autre couverture temporaire de tissu mou, tête |
| 86.78.99↔ | Autre plastie de lambeau, autre | 86.88.91↔ | Autre couverture temporaire de tissu mou, cou |
| 86.88.00↔ | Autre couverture (temporaire) de tissu mou, SAP | 86.88.92↔ | Autre couverture temporaire de tissu mou, épaule et bras |
| 86.88.10↔ | Couverture non étendue de tissu mou par des kératinocytes obtenus en culture, tête | 86.88.93↔ | Autre couverture temporaire de tissu mou, avant-bras |
| 86.88.11↔ | Couverture non étendue de tissu mou par des kératinocytes obtenus en culture, cou | 86.88.94↔ | Autre couverture temporaire de tissu mou, main |
| 86.88.12↔ | Couverture non étendue de tissu mou par des kératinocytes obtenus en culture, épaule et bras | 86.88.95↔ | Autre couverture temporaire de tissu mou, paroi thoracique et dos |
| 86.88.13↔ | Couverture non étendue de tissu mou par des kératinocytes obtenus en culture, avant-bras | 86.88.96↔ | Autre couverture temporaire de tissu mou, région abdominale |
| 86.88.14↔ | Couverture non étendue de tissu mou par des kératinocytes obtenus en culture, main | 86.88.97↔ | Autre couverture temporaire de tissu mou, membre inférieur |
| 86.88.15↔ | Couverture non étendue de tissu mou par des kératinocytes obtenus en culture, paroi thoracique et dos | 86.88.99↔ | Autre couverture temporaire de tissu mou, autre |
| 86.88.16↔ | Couverture non étendue de tissu mou par des kératinocytes obtenus en culture, région abdominale | 86.89.00↔ | Autre réparation et reconstruction de peau et de tissu sous-cutané, SAP |
| 86.88.17↔ | Couverture non étendue de tissu mou par des kératinocytes obtenus en culture, membre inférieur | 86.89.10↔ | Section de pédicule de lambeau après plastie cutanée, tête |
| 86.88.19↔ | Couverture non étendue de tissu mou par des kératinocytes obtenus en culture, autre site | 86.89.11↔ | Section de pédicule de lambeau après plastie cutanée, cou |
| 86.88.20↔ | Couverture temporaire, non étendue, de tissu mou par plusieurs techniques combinées, tête | 86.89.12↔ | Section de pédicule de lambeau après plastie cutanée, épaule et aisselle |
| 86.88.21↔ | Couverture temporaire, non étendue, de tissu mou par plusieurs techniques combinées, cou | 86.89.13↔ | Section de pédicule de lambeau après plastie cutanée, bras et coude |
| 86.88.22↔ | Couverture temporaire, non étendue, de tissu mou par plusieurs techniques combinées, épaule et bras | 86.89.14↔ | Section de pédicule de lambeau après plastie cutanée, avant-bras |
| 86.88.23↔ | Couverture temporaire, non étendue, de tissu mou par plusieurs techniques combinées, avant-bras | 86.89.15↔ | Section de pédicule de lambeau après plastie cutanée, main |
| 86.88.24↔ | Couverture temporaire, non étendue, de tissu mou par plusieurs techniques combinées, main | 86.89.16↔ | Section de pédicule de lambeau après plastie cutanée, paroi thoracique, abdomen et dos |
| 86.88.25↔ | Couverture temporaire, non étendue, de tissu mou par plusieurs techniques combinées, paroi thoracique et dos | 86.89.17↔ | Section de pédicule de lambeau après plastie cutanée, région inguino-génitale |
| 86.88.26↔ | Couverture temporaire, non étendue, de tissu mou par plusieurs techniques combinées, région abdominale | 86.89.18↔ | Section de pédicule de lambeau après plastie cutanée, fesses |
| 86.88.27↔ | Couverture temporaire, non étendue, de tissu mou par plusieurs techniques combinées, membre inférieur | 86.89.19↔ | Section de pédicule de lambeau après plastie cutanée, autre site |
| 86.88.29↔ | Couverture temporaire, non étendue, de tissu mou par plusieurs techniques combinées, autre site | 86.89.1a↔ | Section de pédicule de lambeau après plastie cutanée, cuisse et genou |
| 86.88.30↔ | Couverture étendue de tissu mou par des kératinocytes obtenus en culture, autres parties de la tête | 86.89.1b↔ | Section de pédicule de lambeau après plastie cutanée, jambe et pied |
| 86.88.31↔ | Couverture étendue de tissu mou par des kératinocytes obtenus en culture, cou | 86.89.80↔ | Révision de plastie cutanée, tête |
| 86.88.32↔ | Couverture étendue de tissu mou par des kératinocytes obtenus en culture, épaule et bras | 86.89.84↔ | Révision de plastie cutanée, avant-bras |
| 86.88.33↔ | Couverture étendue de tissu mou par des kératinocytes obtenus en culture, avant-bras | 86.89.85↔ | Révision de plastie cutanée, main |
| 86.88.34↔ | Couverture étendue de tissu mou par des kératinocytes obtenus en culture, main | 86.89.87↔ | Révision de plastie cutanée, région inguino-génitale et fesses |
| 86.88.35↔ | Couverture étendue de tissu mou par des kératinocytes obtenus en culture, paroi thoracique et dos | 86.89.88↔ | Révision de plastie cutanée, membre inférieur |
| 86.88.36↔ | Couverture étendue de tissu mou par des kératinocytes obtenus en culture, région abdominale | 86.89.89↔ | Révision de plastie cutanée, autre site |
| 86.88.37↔ | Couverture étendue de tissu mou par des kératinocytes obtenus en culture, membre inférieur | 86.89.99↔ | Autre réparation et reconstruction de peau et de tissu sous-cutané, autre |
| 86.88.39↔ | Couverture étendue de tissu mou par des kératinocytes obtenus en culture, autre site | 86.91↔ | Excision de peau pour greffe |
| | | 86.93.00↔ | Insertion d'expandeur tissulaire, SAP |
| | | 86.93.10↔ | Insertion d'expandeur tissulaire, tête |
| | | 86.93.11↔ | Insertion d'expandeur tissulaire, cou |
| | | 86.93.12↔ | Insertion d'expandeur tissulaire, épaule et bras |
| | | 86.93.13↔ | Insertion d'expandeur tissulaire, avant-bras |
| | | 86.93.14↔ | Insertion d'expandeur tissulaire, main |
| | | 86.93.15↔ | Insertion d'expandeur tissulaire, paroi thoracique et dos |
| | | 86.93.16↔ | Insertion d'expandeur tissulaire, région abdominale |
| | | 86.93.18↔ | Insertion d'expandeur tissulaire, membre inférieur |
| | | 86.93.99↔ | Insertion d'expandeur tissulaire, autre |

procédure J02-4

- 40.40↔ Résection radicale des ganglions cervicaux, SAP
 40.41.00↔ Dissection radicale unilatérale des ganglions lymphatiques cervicaux, SAP
 40.41.10↔ Dissection sélective (fonctionnelle) des ganglions lymphatiques cervicaux, abord supraomohyoïde (régions I-III)
 40.41.11↔ Dissection sélective (fonctionnelle) des ganglions lymphatiques cervicaux, abord latéral (régions II-IV)
 40.41.12↔ Dissection sélective (fonctionnelle) des ganglions lymphatiques cervicaux, abord antérolatéral (régions I-IV)
 40.41.13↔ Dissection sélective (fonctionnelle) des ganglions lymphatiques cervicaux, abord postérolatéral (régions II-V)
 40.41.14↔ Dissection sélective (fonctionnelle) des ganglions lymphatiques cervicaux, abord central (région VI)
 40.41.20↔ Dissection radicale des ganglions lymphatiques cervicaux (incl. modification)
 40.41.21↔ Dissection radicale étendue des ganglions lymphatiques cervicaux
 40.41.99↔ Dissection radicale unilatérale des ganglions lymphatiques cervicaux, autre

procédure J02-5

- 16.98.11↔ Réparation de paroi orbitaire par lambeau microvasculaire
 18.71.14↔ Reconstruction du pavillon de l'oreille, partielle, avec lambeau microvasculaire
 18.71.24↔ Reconstruction du pavillon de l'oreille, totale, avec lambeau microvasculaire
 25.2x.14↔ Glossectomie partielle, par voie transorale, reconstruction avec greffon libre microvascularisé et anastomosé
 25.2x.24↔ Glossectomie partielle, par voie transmandibulaire, reconstruction avec greffon libre microvascularisé et anastomosé
 25.2x.34↔ Pelviglossectomie, par voie transorale, reconstruction avec greffon libre microvascularisé et anastomosé
 25.2x.44↔ Pelviglossectomie, par voie transmandibulaire, reconstruction avec greffon libre microvascularisé et anastomosé
 25.2x.54↔ Pelviglossomandibulectomie, reconstruction avec greffon libre microvascularisé et anastomosé
 25.3x.14↔ Glossectomie totale, par voie transorale, reconstruction avec greffon libre microvascularisé et anastomosé
 25.3x.24↔ Glossectomie totale, par voie transmandibulaire, reconstruction avec greffon libre microvascularisé et anastomosé
 25.3x.34↔ Pelviglossectomie totale, par voie transorale, reconstruction avec greffon libre microvascularisé et anastomosé
 25.3x.44↔ Pelviglossectomie totale, par voie transmandibulaire, reconstruction avec greffon libre microvascularisé et anastomosé
 25.3x.54↔ Pelviglossomandibulectomie totale, reconstruction avec greffon libre microvascularisé et anastomosé
 25.4x.14↔ Glossectomie radicale, par voie transorale, reconstruction avec greffon libre microvascularisé et anastomosé
 25.4x.24↔ Glossectomie radicale, par voie transmandibulaire, reconstruction avec greffon libre microvascularisé et anastomosé
 25.4x.34↔ Pelviglossectomie radicale, par voie transorale, reconstruction avec greffon libre microvascularisé et anastomosé
 25.4x.44↔ Pelviglossectomie radicale, par voie transmandibulaire, reconstruction avec greffon libre microvascularisé et anastomosé
 25.4x.54↔ Pelviglossomandibulectomie radicale, reconstruction avec greffon libre microvascularisé et anastomosé
 27.57.10↔ Attachement de greffon libre microvascularisé et anastomosé à la lèvre et à la bouche
 27.59.40↔ Autre réparation plastique de la lèvre et de la bouche avec attachement de greffon libre microvascularisé et anastomosé
 29.33.12↔ Pharyngectomie partielle, reconstruction avec greffon libre microvascularisé et anastomosé
 29.33.21↔ Pharyngectomie totale, reconstruction avec greffon libre microvascularisé et anastomosé, greffon intestinal libre ou anastomose oeso-gastrique
 29.4x.12↔ Réparation plastique du pharynx, avec greffon microvascularisé et anastomosé, greffon intestinal ou anastomose oeso-gastrique
 30.3x.15↔ Laryngectomie complète, reconstruction avec greffon libre microvascularisé et anastomosé
 30.4x.15↔ Laryngectomie radicale avec pharyngectomie, reconstruction avec greffon libre microvascularisé et anastomosé
 30.4x.25↔ Laryngectomie radicale avec pharyngectomie et résection thyroïdienne, reconstruction avec greffon libre microvascularisé et anastomosé
 76.31.20↔ Mandibulectomie partielle et reconstruction avec transplant microvascularisé et anastomosé
 76.39.10↔ Ostectomie partielle d'autre os de la face, reconstruction avec transplant microvascularisé et anastomosé
 76.41.10↔ Mandibulectomie totale et reconstruction simultanée, reconstruction avec transplant microvascularisé et anastomosé
 76.43.10↔ Autre reconstruction de la mandibule avec transplant microvascularisé et anastomosé
 76.44.10↔ Ostectomie totale d'autre os de la face, reconstruction avec transplant microvascularisé et anastomosé
 76.46.10↔ Autre reconstruction d'autre os de la face avec transplant microvascularisé et anastomosé
 83.43.12↔ Prélèvement d'autre lambeau microvascularisé et anastomosé de muscle ou de fascia pour greffe
 83.82.40↔ Greffe d'autre lambeau microvascularisé et anastomosé de muscle ou de fascia, tête et cou
 83.82.41↔ Greffe d'autre lambeau microvascularisé et anastomosé de muscle ou de fascia, épaule et aisselle
 83.82.42↔ Greffe d'autre lambeau microvascularisé et anastomosé de muscle ou de fascia, bras et coude
 83.82.43↔ Greffe d'autre lambeau microvascularisé et anastomosé de muscle ou de fascia, avant-bras
 83.82.44↔ Greffe d'autre lambeau microvascularisé et anastomosé de muscle ou de fascia, paroi thoracique, abdomen et dos
 83.82.45↔ Greffe d'autre lambeau microvascularisé et anastomosé de muscle ou de fascia, région inguino-génitale et fesses
 83.82.46↔ Greffe d'autre lambeau microvascularisé et anastomosé de muscle ou de fascia, membre inférieur
 83.82.47↔ Greffe d'autre lambeau microvascularisé et anastomosé de muscle ou de fascia, autre site
 86.73.30↔ Fixation de lambeau libre microvascularisé et anastomosé à la main
 86.78.10↔ Fixation de lambeau libre microvascularisé et anastomosé, tête (sauf lèvre et bouche)
 86.78.11↔ Fixation de lambeau libre microvascularisé et anastomosé, cou
 86.78.12↔ Fixation de lambeau libre microvascularisé et anastomosé, épaule et bras
 86.78.13↔ Fixation de lambeau libre microvascularisé et anastomosé, avant-bras
 86.78.14↔ Fixation de lambeau libre microvascularisé et anastomosé, paroi thoracique et dos
 86.78.15↔ Fixation de lambeau libre microvascularisé et anastomosé, région abdominale
 86.78.16↔ Fixation de lambeau libre microvascularisé et anastomosé, région inguino-génitale
 86.78.17↔ Fixation de lambeau libre microvascularisé et anastomosé, fesses
 86.78.18↔ Fixation de lambeau libre microvascularisé et anastomosé, membre inférieur
 86.78.19↔ Fixation de lambeau libre microvascularisé et anastomosé, autre site

procédure J02-6

| | | | |
|-----------|---|-----------|---|
| 85.89.10↔ | Mammoplastie par lambeau myocutané libre | 85.89.23↔ | Plastie de lambeau musculo-cutané de gracilis |
| 85.89.11↔ | Mammoplastie par transplant (lambeau) myocutané pédiculé, sans insertion d'implant mammaire | 85.89.24↔ | Lambeau perforateur de l'artère glutéale supérieure (S-GAP) |
| 85.89.20↔ | Mammoplastie par plastie de lambeau microvascularisé et anastomosé, SAP | 85.89.25↔ | Lambeau perforateur de l'artère glutéale inférieure (I-GAP) |
| 85.89.21↔ | Lambeau perforateur épigastrique inférieur profond (DIEP) | 85.89.29↔ | Mammoplastie par plastie de lambeau microvascularisé et anastomosé, autre |
| 85.89.22↔ | Lambeau de l'artère épigastrique inférieure superficielle (SIEA) | | |

procédure J02-7

93.57.12‡↔ Traitement continu par aspiration après scellement sous vide, durée 8 jours et plus

procédure J02-8

| | | | |
|-----------|--|-----------|--|
| 86.88.50↔ | Pose ou remplacement de système de scellement sous vide à portée profonde, os et articulations des membres | 86.88.53↔ | Pose ou remplacement de système de scellement sous vide, voie endorectale |
| 86.88.51↔ | Pose ou remplacement de système de scellement sous vide à portée profonde, thorax, médiastin et sternum | 86.88.59↔ | Pose ou remplacement de système de scellement sous vide, peau et tissu sous-cutané ou autre site |
| 86.88.52↔ | Pose ou remplacement de système de scellement sous vide, abdomen ouvert | | |

ADRG J03**Interventions sur la peau des membres inférieurs lors d'ulcère ou infection / inflammation**

Diagnostic principal dans le tableau J03-1 et au moins un(e) diagnostic dans le tableau J03-2 et au moins un(e) procédure dans le tableau J03-3

DRG J03A**Interventions sur la peau des membres inférieurs lors d'ulcère ou infection / inflammation avec CC extrêmement sévères**

PCCL > 3

DRG J03B**Interventions sur la peau des membres inférieurs lors d'ulcère ou infection / inflammation sans CC extrêmement sévères****diagnostic principal J03-1**

| | | | |
|--------|---|--------|--|
| B35.3 | Teigne du pied | L89.15 | Ulcère de décubitus de 2e degré: Ischion |
| C43.7 | Mélanome malin du membre inférieur, y compris la hanche | L89.16 | Ulcère de décubitus de 2e degré: Trochanter |
| C44.7 | Tumeur maligne: Peau du membre inférieur, y compris la hanche | L89.17 | Ulcère de décubitus de 2e degré: Talon |
| D03.7 | Mélanome in situ du membre inférieur, y compris la hanche | L89.18 | Ulcère de décubitus de 2e degré: Autre localisation de l'extrémité inférieure |
| D04.7 | Carcinoma in situ: Peau du membre inférieur, y compris la hanche | L89.19 | Ulcère de décubitus de 2e degré: Autre localisation et localisation non précisée |
| D22.7 | Nævus à mélanocytes du membre inférieur, y compris la hanche | L89.20 | Ulcère de décubitus de 3e degré: Tête |
| D23.7 | Tumeur bénigne: Peau du membre inférieur, y compris la hanche | L89.21 | Ulcère de décubitus de 3e degré: Extrémité supérieure |
| L03.02 | Phlegmon d'orteils | L89.22 | Ulcère de décubitus de 3e degré: Apophyse épineuse |
| L03.11 | Phlegmon de membre(s) inférieure(s) | L89.23 | Ulcère de décubitus de 3e degré: Crête iliaque |
| L89.00 | Ulcère de décubitus de 1er degré: Tête | L89.24 | Ulcère de décubitus de 3e degré: Sacrum |
| L89.01 | Ulcère de décubitus de 1er degré: Extrémité supérieure | L89.25 | Ulcère de décubitus de 3e degré: Ischion |
| L89.02 | Ulcère de décubitus de 1er degré: Apophyse épineuse | L89.26 | Ulcère de décubitus de 3e degré: Trochanter |
| L89.03 | Ulcère de décubitus de 1er degré: Crête iliaque | L89.27 | Ulcère de décubitus de 3e degré: Talon |
| L89.04 | Ulcère de décubitus de 1er degré: Sacrum | L89.28 | Ulcère de décubitus de 3e degré: Autre localisation de l'extrémité inférieure |
| L89.05 | Ulcère de décubitus de 1er degré: Ischion | L89.29 | Ulcère de décubitus de 3e degré: Autre localisation et localisation non précisée |
| L89.06 | Ulcère de décubitus de 1er degré: Trochanter | L89.30 | Ulcère de décubitus de 4e degré: Tête |
| L89.07 | Ulcère de décubitus de 1er degré: Talon | L89.31 | Ulcère de décubitus de 4e degré: Extrémité supérieure |
| L89.08 | Ulcère de décubitus de 1er degré: Autre localisation de l'extrémité inférieure | L89.32 | Ulcère de décubitus de 4e degré: Apophyse épineuse |
| L89.09 | Ulcère de décubitus de 1er degré: Autre localisation et localisation non précisée | L89.33 | Ulcère de décubitus de 4e degré: Crête iliaque |
| L89.10 | Ulcère de décubitus de 2e degré: Tête | L89.34 | Ulcère de décubitus de 4e degré: Sacrum |
| L89.11 | Ulcère de décubitus de 2e degré: Extrémité supérieure | L89.35 | Ulcère de décubitus de 4e degré: Ischion |
| L89.12 | Ulcère de décubitus de 2e degré: Apophyse épineuse | L89.36 | Ulcère de décubitus de 4e degré: Trochanter |
| L89.13 | Ulcère de décubitus de 2e degré: Crête iliaque | L89.37 | Ulcère de décubitus de 4e degré: Talon |
| L89.14 | Ulcère de décubitus de 2e degré: Sacrum | L89.38 | Ulcère de décubitus de 4e degré: Autre localisation de l'extrémité inférieure |

| | | | |
|--------|--|--------|--|
| L89.39 | Ulcère de décubitus de 4e degré: Autre localisation et localisation non précisée | S70.83 | Autres lésions traumatiques superficielles de la hanche et de la cuisse: Morsure ou piqûre d'insecte (non venimeuse) |
| L89.90 | Décubitus, degré non précisé: Tête | S70.84 | Autres lésions traumatiques superficielles de la hanche et de la cuisse: Corps étranger superficiel (écharde) |
| L89.91 | Décubitus, degré non précisé: Extrémité supérieure | S70.9 | Lésion traumatique superficielle de la hanche et de la cuisse, sans précision |
| L89.92 | Décubitus, degré non précisé: Apophyse épineuse | S80.82 | Autres lésions traumatiques superficielles de la jambe: Formation de vésicules (non thermiques) |
| L89.93 | Décubitus, degré non précisé: Crête iliaque | S80.83 | Autres lésions traumatiques superficielles de la jambe: Morsure ou piqûre d'insecte (non venimeuse) |
| L89.94 | Décubitus, degré non précisé: Sacrum | S80.84 | Autres lésions traumatiques superficielles de la jambe: Corps étranger superficiel (écharde) |
| L89.95 | Décubitus, degré non précisé: Ischion | S90.82 | Autres lésions traumatiques superficielles de la cheville et du pied: Formation de vésicules (non thermiques) |
| L89.96 | Décubitus, degré non précisé: Trochanter | S90.83 | Autres lésions traumatiques superficielles de la cheville et du pied: Morsure ou piqûre d'insecte (non venimeuse) |
| L89.97 | Décubitus, degré non précisé: Talon | S90.84 | Autres lésions traumatiques superficielles de la cheville et du pied: Corps étranger superficiel (écharde) |
| L89.98 | Décubitus, degré non précisé: Autre localisation de l'extrémité inférieure | | |
| L89.99 | Décubitus, degré non précisé: Autre localisation et localisation non précisée | | |
| L97 | Ulcère du membre inférieur, non classé ailleurs | | |
| Q82.0 | Lymphœdème héréditaire | | |
| S70.82 | Autres lésions traumatiques superficielles de la hanche et de la cuisse: Formation de vésicules (non thermiques) | | |

diagnostic J03-2

| | | | |
|--------|---|--------|--|
| L03.01 | Phlegmon de doigts | L89.24 | Ulcère de décubitus de 3e degré: Sacrum |
| L03.02 | Phlegmon d'orteils | L89.25 | Ulcère de décubitus de 3e degré: Ischion |
| L03.10 | Phlegmon de membre(s) supérieure(s) | L89.26 | Ulcère de décubitus de 3e degré: Trochanter |
| L03.11 | Phlegmon de membre(s) inférieure(s) | L89.27 | Ulcère de décubitus de 3e degré: Talon |
| L03.2 | Phlegmon de la face | L89.28 | Ulcère de décubitus de 3e degré: Autre localisation de l'extrémité inférieure |
| L03.3 | Phlegmon du tronc | L89.29 | Ulcère de décubitus de 3e degré: Autre localisation et localisation non précisée |
| L03.8 | Phlegmon d'autres localisations | L89.30 | Ulcère de décubitus de 4e degré: Tête |
| L03.9 | Phlegmon, sans précision | L89.31 | Ulcère de décubitus de 4e degré: Extrémité supérieure |
| L89.00 | Ulcère de décubitus de 1er degré: Tête | L89.32 | Ulcère de décubitus de 4e degré: Apophyse épineuse |
| L89.01 | Ulcère de décubitus de 1er degré: Extrémité supérieure | L89.33 | Ulcère de décubitus de 4e degré: Crête iliaque |
| L89.02 | Ulcère de décubitus de 1er degré: Apophyse épineuse | L89.34 | Ulcère de décubitus de 4e degré: Sacrum |
| L89.03 | Ulcère de décubitus de 1er degré: Crête iliaque | L89.35 | Ulcère de décubitus de 4e degré: Ischion |
| L89.04 | Ulcère de décubitus de 1er degré: Sacrum | L89.36 | Ulcère de décubitus de 4e degré: Trochanter |
| L89.05 | Ulcère de décubitus de 1er degré: Ischion | L89.37 | Ulcère de décubitus de 4e degré: Talon |
| L89.06 | Ulcère de décubitus de 1er degré: Trochanter | L89.38 | Ulcère de décubitus de 4e degré: Autre localisation de l'extrémité inférieure |
| L89.07 | Ulcère de décubitus de 1er degré: Talon | L89.39 | Ulcère de décubitus de 4e degré: Autre localisation et localisation non précisée |
| L89.08 | Ulcère de décubitus de 1er degré: Autre localisation de l'extrémité inférieure | L89.90 | Décubitus, degré non précisé: Tête |
| L89.09 | Ulcère de décubitus de 1er degré: Autre localisation et localisation non précisée | L89.91 | Décubitus, degré non précisé: Extrémité supérieure |
| L89.10 | Ulcère de décubitus de 2e degré: Tête | L89.92 | Décubitus, degré non précisé: Apophyse épineuse |
| L89.11 | Ulcère de décubitus de 2e degré: Extrémité supérieure | L89.93 | Décubitus, degré non précisé: Crête iliaque |
| L89.12 | Ulcère de décubitus de 2e degré: Apophyse épineuse | L89.94 | Décubitus, degré non précisé: Sacrum |
| L89.13 | Ulcère de décubitus de 2e degré: Crête iliaque | L89.95 | Décubitus, degré non précisé: Ischion |
| L89.14 | Ulcère de décubitus de 2e degré: Sacrum | L89.96 | Décubitus, degré non précisé: Trochanter |
| L89.15 | Ulcère de décubitus de 2e degré: Ischion | L89.97 | Décubitus, degré non précisé: Talon |
| L89.16 | Ulcère de décubitus de 2e degré: Trochanter | L89.98 | Décubitus, degré non précisé: Autre localisation de l'extrémité inférieure |
| L89.17 | Ulcère de décubitus de 2e degré: Talon | L89.99 | Décubitus, degré non précisé: Autre localisation et localisation non précisée |
| L89.18 | Ulcère de décubitus de 2e degré: Autre localisation de l'extrémité inférieure | L97 | Ulcère du membre inférieur, non classé ailleurs |
| L89.19 | Ulcère de décubitus de 2e degré: Autre localisation et localisation non précisée | L98.3 | Phlegmon à éosinophiles [Wells] |
| L89.20 | Ulcère de décubitus de 3e degré: Tête | L98.4 | Ulcérations chroniques de la peau, non classées ailleurs |
| L89.21 | Ulcère de décubitus de 3e degré: Extrémité supérieure | | |
| L89.22 | Ulcère de décubitus de 3e degré: Apophyse épineuse | | |
| L89.23 | Ulcère de décubitus de 3e degré: Crête iliaque | | |

procédure J03-3

| | | | |
|-----------|---|-----------|--|
| 00.55.00↔ | Insertion de stent(s) dans vaisseau(x) périphérique(s) à libération de substance médicamenteuse, SAP | 00.65.00↔ | Insertion percutanée d'autre(s) stent(s) vasculaire(s) intracrânien(s), SAP |
| 00.55.11↔ | Insertion de stent(s) dans vaisseau(x) périphérique(s) à libération de substance médicamenteuse, stent(s) à élution médicamenteuse extra-long(s) (>10 cm) | 00.65.11↔ | Insertion transluminale percutanée de micro-stent(s) vasculaires intracrâniens |
| 00.55.99↔ | Insertion de stent(s) dans vaisseau(x) périphérique(s) à libération de substance médicamenteuse, autre | 00.65.99↔ | Insertion percutanée d'autre(s) stent(s) vasculaire(s) intracrânien(s), autre |
| 00.63↔ | Insertion percutanée de stent(s) d'artère carotide | 00.67.00↔ | Insertion percutanée de stent(s) dans vaisseau(x) central(aux), SAP |
| 00.64↔ | Insertion percutanée de stent(s) dans d'autres artères précérébrales (extracrâniennes) | 00.67.10↔ | Insertion percutanée de stent(s) vasculaire(s) dans la veine cave |
| | | 00.67.20↔ | Insertion percutanée de stent(s) vasculaire(s) dans la veine porte |

| | | | |
|-----------|--|-----------|---|
| 00.67.99↔ | Insertion percutanée de stent(s) dans vaisseau(x) central(aux), autre | 08.59.10↔ | Canthoplastie, SAP |
| 01.15↔ | Biopsie du crâne | 08.59.11↔ | Canthopexie |
| 04.49.00↔ | Autre lyse d'adhérences ou décompression de nerf ou de ganglion périphérique, SAP | 08.59.12↔ | Correction chirurgicale de l'épicanthus |
| 04.49.10↔ | Autre lyse d'adhérences ou décompression du plexus brachial | 08.59.99↔ | Autre ajustement de position de paupière, autre |
| 04.49.11↔ | Autre lyse d'adhérences ou décompression de nerf de l'épaule | 08.61.00↔ | Reconstruction de paupière avec lambeau ou greffe cutanée, SAP |
| 04.49.12↔ | Autre lyse d'adhérences ou décompression de nerf du bras | 08.61.10↔ | Reconstruction de paupière avec lambeau cutané |
| 04.49.13↔ | Autre lyse d'adhérences ou décompression de nerf de la main | 08.61.11↔ | Reconstruction de paupière avec greffe cutanée |
| 04.49.14↔ | Autre lyse d'adhérences ou décompression du plexus lombosacré, de l'aîne et du plancher pelvien | 08.61.99↔ | Autre reconstruction de paupière avec lambeau ou greffe cutanée, autre |
| 04.49.15↔ | Autre lyse d'adhérences ou décompression de nerf de la jambe | 08.62↔ | Reconstruction de paupière avec greffe de muqueuse |
| 04.49.16↔ | Autre lyse d'adhérences ou décompression de nerf du pied | 08.63↔ | Reconstruction de sourcil avec greffe de follicule pileux |
| 04.49.99↔ | Autre lyse d'adhérences ou décompression d'autre nerf ou de ganglion périphérique, autre | 08.64↔ | Reconstruction de paupière avec lambeau tarsoconjunctival |
| 05.21↔ | Excision de ganglion sphéno-palatinal | 08.69.00↔ | Autre reconstruction de paupière avec lambeau ou greffe, SAP |
| 05.22↔ | Sympathectomie cervicale | 08.69.10↔ | Reconstruction de paupière avec du cartilage |
| 05.23↔ | Sympathectomie lombaire | 08.69.11↔ | Reconstruction de paupière avec du matériau alloplastique |
| 05.24↔ | Sympathectomie présacrée | 08.69.12↔ | Reconstruction de paupière avec plastie par lambeau de glissement et de rotation |
| 05.25↔ | Sympathectomie périartérielle | 08.69.13↔ | Reconstruction de paupière par allongement de la paupière supérieure |
| 05.26↔ | Sympathectomie thoracique | 08.69.19↔ | Reconstruction de paupière avec autre lambeau ou greffe |
| 05.29↔ | Autre sympathectomie et excision de ganglion | 08.69.99↔ | Autre reconstruction de paupière avec lambeau ou greffe, autre |
| 06.09.00↔ | Autre incision du champ thyroïdien, SAP | 08.82↔ | Réparation de lacération de paupière impliquant le rebord, épaisseur partielle |
| 06.09.10↔ | Autre incision du champ thyroïdien, sans autres mesures | 08.83↔ | Autre réparation de lacération de paupière, épaisseur partielle |
| 06.09.11↔ | Autre incision du champ thyroïdien, drainage | 08.84↔ | Réparation de lacération de paupière impliquant le rebord, épaisseur complète |
| 06.09.99↔ | Autre incision du champ thyroïdien, autre | 08.85↔ | Autre réparation de lacération de paupière, épaisseur complète |
| 06.91↔ | Section de l'isthme de la thyroïde | 08.86↔ | Rhytidectomie de paupière inférieure |
| 07.22.00↔ | Surrénalectomie unilatérale, SAP | 08.87↔ | Rhytidectomie de paupière supérieure |
| 07.22.10↔ | Surrénalectomie unilatérale, sans ovariectomie | 08.89.00↔ | Autre réparation de paupière, SAP |
| 07.22.11↔ | Surrénalectomie unilatérale, avec ovariectomie | 08.89.10↔ | Réparation de paupière, angle palpébral interne ou externe |
| 07.22.12↔ | Surrénalectomie unilatérale, ablation de tissu surrénalien résiduel | 08.89.11↔ | Réparation de paupière par suspension du sourcil |
| 07.22.99↔ | Surrénalectomie unilatérale, autre | 08.89.12↔ | Réparation de paupière par résection d'un prolapsus de graisse orbitaire |
| 07.3↔ | Surrénalectomie bilatérale | 08.89.13↔ | Réparation de paupière par surfaçage au laser |
| 07.71↔ | Exploration de la fosse hypophysaire | 08.89.14↔ | Réparation de paupière par autre technique d'allongement de la paupière supérieure |
| 07.72↔ | Incision de l'hypophyse | 08.89.15↔ | Réparation de paupière par allongement de la paupière inférieure |
| 07.79↔ | Autre opération de l'hypophyse | 08.89.99↔ | Autre réparation de paupière, autre |
| 08.21↔ | Excision de chalazion | 18.01↔ | Perforation du lobe de l'oreille |
| 08.22.00↔ | Excision d'autre lésion mineure de paupière, SAP | 18.02↔ | Incision du conduit auditif externe |
| 08.22.10↔ | Excision d'autre lésion mineure de paupière, sans contrôle histographique (chirurgie micrographique) | 18.09↔ | Autre incision de l'oreille externe |
| 08.22.11↔ | Excision d'autre lésion mineure de paupière, contrôlée par histographie (chirurgie micrographique) | 18.21.00↔ | Excision de fistule préauriculaire ou de sinus préauriculaire, SAP |
| 08.22.99↔ | Excision d'autre lésion mineure de paupière, autre | 18.21.10↔ | Excision de fistule préauriculaire ou de sinus préauriculaire, sans contrôle histographique |
| 08.23.00↔ | Excision de lésion majeure de paupière, épaisseur partielle, SAP | 18.21.11↔ | Excision de fistule préauriculaire ou de sinus préauriculaire, contrôlée par histographie |
| 08.23.10↔ | Excision de lésion majeure de paupière, épaisseur partielle, sans contrôle histographique (chirurgie micrographique) | 18.21.99↔ | Excision de fistule préauriculaire ou de sinus préauriculaire, autre |
| 08.23.11↔ | Excision de lésion majeure de paupière, épaisseur partielle, contrôlée par histographie (chirurgie micrographique) | 18.29.00↔ | Excision ou destruction d'autre lésion de l'oreille externe, SAP |
| 08.23.99↔ | Excision de lésion majeure de paupière, épaisseur partielle, autre | 18.29.01↔ | Destruction de lésion de l'oreille externe ou du conduit auditif externe |
| 08.24.00↔ | Excision de lésion majeure de paupière, épaisseur transfixiante, SAP | 18.29.10↔ | Excision d'autre lésion de l'oreille externe ou du conduit auditif externe, sans contrôle histographique |
| 08.24.10↔ | Excision de lésion majeure de paupière, épaisseur transfixiante, sans contrôle histographique (chirurgie micrographique) | 18.29.11↔ | Excision d'autre lésion de l'oreille externe ou du conduit auditif externe, contrôlée par histographie |
| 08.24.11↔ | Excision de lésion majeure de paupière, épaisseur transfixiante, contrôlée par histographie (chirurgie micrographique) | 18.29.99↔ | Excision ou destruction d'autre lésion de l'oreille externe, autre |
| 08.24.99↔ | Excision de lésion majeure de paupière, épaisseur transfixiante, autre | 18.31.00↔ | Excision radicale de lésion de l'oreille externe, SAP |
| 08.38↔ | Correction de rétraction de paupière | 18.31.10↔ | Excision radicale de lésion de l'oreille externe ou du conduit auditif externe ou résection partielle du pavillon, sans contrôle histographique |
| 08.43↔ | Réparation d'entropion et d'ectropion avec résection cunéiforme | 18.31.11↔ | Excision radicale de lésion de l'oreille externe ou du conduit auditif externe ou résection partielle du pavillon, contrôlée par histographie |
| 08.44.00↔ | Réparation d'entropion et d'ectropion par plastie de paupière, SAP | 18.31.19↔ | Excision radicale de lésion de l'oreille externe, autre |
| 08.44.10↔ | Réparation d'entropion et d'ectropion par plastie de paupière, raccourcissement horizontal de la paupière | 18.39.00↔ | Autre excision de l'oreille externe, SAP |
| 08.44.99↔ | Autre réparation d'entropion et d'ectropion par plastie de paupière | 18.39.10↔ | Résection du pavillon, totale, sans contrôle histographique |
| 08.51↔ | Canthotomie | 18.39.11↔ | Résection du pavillon, totale, contrôlée par histographie |
| 08.52↔ | Blépharorrhaphie | 18.39.19↔ | Autre résection du pavillon, autre |
| 08.59.00↔ | Autre ajustement de position de paupière, SAP | | |

| | | | |
|-----------|---|-----------|--|
| 18.39.99↔ | Autre excision de l'oreille externe, autre | 21.85↔ | Rhinoplastie d'augmentation |
| 18.5↔ | Correction chirurgicale d'oreille décollée | 21.86.00↔ | Rhinoplastie limitée, SAP |
| 18.6x.00↔ | Reconstruction du conduit auditif externe, SAP | 21.86.10↔ | Rhinoplastie limitée, nez externe |
| 18.6x.10↔ | Élargissement du conduit auditif externe | 21.86.11↔ | Rhinoplastie avec lambeau local ou distal |
| 18.6x.20↔ | Reconstruction du conduit auditif externe (existant) | 21.86.99↔ | Rhinoplastie limitée, autre |
| 18.6x.30↔ | Construction d'un conduit auditif externe (non-existant) | 21.87↔ | Autre rhinoplastie |
| 18.6x.99↔ | Reconstruction du conduit auditif externe, autre | 21.88.00↔ | Autre septoplastie, SAP |
| 18.71.00↔ | Reconstruction du pavillon de l'oreille, SAP | 21.88.10↔ | Septoplastie, doublure |
| 18.71.10↔ | Reconstruction du pavillon de l'oreille, partielle, SAP | 21.88.11↔ | Septoplastie, réparation de perforation du septum nasal avec lambeau muqueux de glissement |
| 18.71.11↔ | Reconstruction du pavillon de l'oreille, partielle, avec expansateur tissulaire | 21.88.12↔ | Septoplastie, correction sans résection |
| 18.71.12↔ | Reconstruction du pavillon de l'oreille, partielle, avec lambeau aponévrotique | 21.88.13↔ | Septoplastie, correction avec résection |
| 18.71.13↔ | Reconstruction du pavillon de l'oreille, partielle, avec greffe de cartilage | 21.88.14↔ | Septoplastie, réparation de septum nasal avec transplant autologue local (plastie d'échange) |
| 18.71.14↔ | Reconstruction du pavillon de l'oreille, partielle, avec lambeau microvasculaire | 21.88.15↔ | Septoplastie, réparation de septum nasal avec transplant autologue distal ou transplant allogène ou xénogène |
| 18.71.19↔ | Reconstruction du pavillon de l'oreille, partielle, autre | 21.88.99↔ | Autre septoplastie, autre |
| 18.71.20↔ | Reconstruction du pavillon de l'oreille, totale, SAP | 21.89↔ | Autre réparation et opération plastique du nez |
| 18.71.21↔ | Reconstruction du pavillon de l'oreille, totale, avec expansateur tissulaire | 21.91↔ | Lyse d'adhérences du nez |
| 18.71.22↔ | Reconstruction du pavillon de l'oreille, totale, avec lambeau aponévrotique | 24.0↔ | Incision de gencive ou d'os alvéolaire |
| 18.71.23↔ | Reconstruction du pavillon de l'oreille, totale, avec greffe de cartilage | 24.11.00↔ | Biopsie de la gencive, SAP |
| 18.71.24↔ | Reconstruction du pavillon de l'oreille, totale, avec lambeau microvasculaire | 24.11.20↔ | Biopsie ouverte (par incision) de la gencive |
| 18.71.29↔ | Reconstruction du pavillon de l'oreille, totale, autre | 24.11.99↔ | Biopsie de la gencive, autre |
| 18.71.30↔ | Implantation de matériel alloplastique dans la reconstruction du pavillon de l'oreille | 24.12.00↔ | Biopsie d'alvéole dentaire, SAP |
| 18.71.99↔ | Reconstruction du pavillon de l'oreille, autre | 24.12.20↔ | Biopsie ouverte (par incision) d'alvéole dentaire |
| 18.72↔ | Réimplantation d'oreille amputée | 24.12.99↔ | Biopsie d'alvéole dentaire, autre |
| 18.79↔ | Autre réparation plastique de l'oreille externe | 24.31↔ | Excision de lésion ou de tissu de la gencive |
| 18.9↔ | Autre opération de l'oreille externe | 24.5x.00↔ | Alvéoloplastie, SAP |
| 19.9x.00↔ | Autre réparation de l'oreille moyenne, SAP | 24.5x.10↔ | Alvéoloplastie avec greffe |
| 19.9x.10↔ | Opération microchirurgicale de l'oreille moyenne, SAP | 24.5x.99↔ | Alvéoloplastie, autre |
| 19.9x.11↔ | Réduction d'une cavité d'évidement après excision radicale | 24.7↔ | Application de matériel orthodontique |
| 19.9x.12↔ | Reconstruction de l'oreille moyenne, réimplantation / reconstruction de la paroi postérieure du conduit auditif | 24.91.00↔ | Extension ou approfondissement du sillon buccolabial ou lingual, SAP |
| 19.9x.13↔ | Reconstruction de l'oreille moyenne | 24.91.10↔ | Plastie vestibulaire |
| 19.9x.14↔ | Fermeture de fistule mastoïdienne | 24.91.11↔ | Abaissement du plancher buccal |
| 19.9x.19↔ | Opération microchirurgicale de l'oreille moyenne, autre | 24.91.99↔ | Extension ou approfondissement du sillon buccolabial ou lingual, autre |
| 19.9x.99↔ | Autre réparation de l'oreille moyenne, autre | 25.02↔ | Biopsie ouverte de la langue |
| 21.07↔ | Contrôle d'épistaxis, par excision de muqueuse nasale et greffe cutanée de septum et de la paroi latérale du nez | 27.1↔ | Incision du palais |
| 21.1↔ | Incision du nez | 27.21.00↔ | Biopsie du palais osseux, SAP |
| 21.31.10↔ | Excision locale de lésion intranasale, par abord intranasal | 27.21.20↔ | Biopsie ouverte (par incision) du palais osseux |
| 21.31.12↔ | Destruction de lésion intranasale | 27.21.99↔ | Biopsie du palais osseux, autre |
| 21.32.10↔ | Excision ou destruction locale d'autre lésion du nez, sans contrôle histographique | 27.22.00↔ | Biopsie de la luette et du voile du palais, SAP |
| 21.32.11↔ | Excision ou destruction locale d'autre lésion du nez, contrôlée par histographie | 27.22.20↔ | Biopsie ouverte (par incision) de la luette et du voile du palais |
| 21.4x.00↔ | Résection du nez, SAP | 27.22.99↔ | Biopsie de la luette et du voile du palais, autre |
| 21.4x.10↔ | Résection du nez, partielle, sans contrôle histographique | 27.23.00↔ | Biopsie de la lèvre, SAP |
| 21.4x.11↔ | Résection du nez, partielle, contrôlée par histographie | 27.23.99↔ | Biopsie de la lèvre, autre |
| 21.4x.20↔ | Résection du nez, subtotal, sans contrôle histographique | 27.24.00↔ | Biopsie de la bouche, structure non précisée, SAP |
| 21.4x.21↔ | Résection du nez, subtotal, contrôlée par histographie | 27.24.20↔ | Biopsie ouverte (par incision) de la muqueuse de la joue, du plancher buccal et d'autres structures de la cavité buccale |
| 21.4x.30↔ | Résection du nez, totale, sans contrôle histographique | 27.24.99↔ | Biopsie de la bouche, structure non précisée, autre |
| 21.4x.31↔ | Résection du nez, totale, contrôlée par histographie | 27.42↔ | Excision large de lésion de la lèvre |
| 21.4x.99↔ | Résection du nez, autre | 27.43.00↔ | Autre excision de lésion ou de tissu de la lèvre, SAP |
| 21.72↔ | Réduction ouverte de fracture du nez | 27.43.10↔ | Autre excision de lésion ou tissu de la lèvre, excision locale |
| 21.83.00↔ | Reconstruction totale du nez, SAP | 27.43.99↔ | Autre excision de lésion ou de tissu de la lèvre, autre |
| 21.83.10↔ | Septorhinoplastie avec correction de cartilage ou d'os, avec transplant autologue local | 27.44.00↔ | Excision radicale de lésion de la lèvre, SAP |
| 21.83.11↔ | Septorhinoplastie avec correction de cartilage ou d'os, avec transplant autologue distal ou transplant allogène ou xénogène | 27.44.10↔ | Excision radicale de lésion de la lèvre, avec contrôle histographique |
| 21.83.12↔ | Septorhinoplastie avec correction d'os et de cartilage | 27.44.20↔ | Excision radicale de lésion cutanée de la lèvre, avec greffe ou transposition de peau |
| 21.83.20↔ | Reconstruction totale du nez, avec implantation de matériel alloplastique | 27.44.99↔ | Excision radicale de lésion de la lèvre, autre |
| 21.83.99↔ | Reconstruction totale du nez, autre | 27.49.00↔ | Autre excision de la bouche, SAP |
| 21.84↔ | Révision de rhinoplastie | 27.49.10↔ | Excision de la joue |
| | | 27.49.11↔ | Excision du plancher buccal |
| | | 27.49.99↔ | Autre excision de la bouche, autre |
| | | 27.54.00↔ | Réparation de fente labiale (congénitale), SAP |
| | | 27.54.10↔ | Chéiloplastie de fente labiale (congénitale) |
| | | 27.54.11↔ | Opération secondaire de fente labiale (congénitale) |
| | | 27.54.99↔ | Réparation de fente labiale (congénitale), autre |
| | | 27.55.00↔ | Grefe de peau totale de la lèvre et de la bouche, SAP |
| | | 27.55.10↔ | Grefe de peau totale de la lèvre et de la bouche, non étendue |

| | | | |
|-----------|---|-----------|--|
| 27.55.20↔ | Grefe de peau totale de la lèvre et de la bouche, étendue | 30.4x.14↔ | Laryngectomie radicale avec pharyngectomie, reconstruction avec lambeau pédiculé |
| 27.55.99↔ | Grefe de peau totale de la lèvre et de la bouche, autre | 30.4x.15↔ | Laryngectomie radicale avec pharyngectomie, reconstruction avec greffon libre microvascularisé et anastomosé |
| 27.57.00↔ | Attachement de lambeau pédiculé ou libre à la lèvre et à la bouche, SAP | 30.4x.16↔ | Laryngectomie radicale avec pharyngectomie, reconstruction avec greffon intestinal libre |
| 27.57.10↔ | Attachement de greffon libre microvascularisé et anastomosé à la lèvre et à la bouche | 30.4x.17↔ | Laryngectomie radicale avec pharyngectomie, reconstruction par anastomose oeso-gastrique |
| 27.57.11↔ | Attachement de lambeau pédiculé à la lèvre et à la bouche | 30.4x.19↔ | Laryngectomie radicale avec pharyngectomie, autre reconstruction |
| 27.57.99↔ | Attachement de lambeau pédiculé ou libre à la lèvre et à la bouche, autre | 30.4x.20↔ | Laryngectomie radicale avec pharyngectomie et résection thyroïdienne, sans reconstruction |
| 27.58↔ | Révision de lambeau pédiculé ou libre ou de greffe de peau libre à la lèvre et à la bouche | 30.4x.21↔ | Laryngectomie radicale avec pharyngectomie et résection thyroïdienne, reconstruction avec lambeau muqueux local |
| 27.59.00↔ | Autre réparation plastique de la lèvre et de la bouche, SAP | 30.4x.22↔ | Laryngectomie radicale avec pharyngectomie et résection thyroïdienne, reconstruction avec greffon non vascularisé |
| 27.59.10↔ | Grefe de peau régénérative temporaire à la lèvre, non étendue | 30.4x.23↔ | Laryngectomie radicale avec pharyngectomie et résection thyroïdienne, reconstruction avec lambeau pédiculé régional |
| 27.59.11↔ | Grefe de peau régénérative temporaire à la lèvre, étendue | 30.4x.24↔ | Laryngectomie radicale avec pharyngectomie et résection thyroïdienne, reconstruction avec lambeau pédiculé |
| 27.59.20↔ | Couverture non étendue de tissu mou par des kératinocytes obtenus en culture, lèvre | 30.4x.25↔ | Laryngectomie radicale avec pharyngectomie et résection thyroïdienne, reconstruction avec greffon libre microvascularisé et anastomosé |
| 27.59.21↔ | Couverture étendue de tissu mou par des kératinocytes obtenus en culture, lèvre | 30.4x.26↔ | Laryngectomie radicale avec pharyngectomie et résection thyroïdienne, reconstruction avec greffon intestinal libre |
| 27.59.30↔ | Couverture temporaire, non étendue, de tissu mou par plusieurs techniques combinées, lèvre | 30.4x.27↔ | Laryngectomie radicale avec pharyngectomie et résection thyroïdienne, reconstruction par anastomose oeso-gastrique |
| 27.59.31↔ | Couverture temporaire, étendue, de tissu mou par plusieurs techniques combinées, lèvre | 30.4x.29↔ | Laryngectomie radicale avec pharyngectomie et résection thyroïdienne, autre reconstruction |
| 27.59.40↔ | Autre réparation plastique de la lèvre et de la bouche avec attachement de greffon libre microvascularisé et anastomosé | 30.4x.99↔ | Laryngectomie radicale, autre |
| 27.59.41↔ | Autre réparation plastique de la lèvre et de la bouche avec lambeau pédiculé distal | 31.72↔ | Fermeture de fistule externe de la trachée |
| 27.59.50↔ | Section de pédicule de lambeau après plastie cutanée de la lèvre | 33.33↔ | Pneumopéritoine pour collapsus du poumon |
| 27.59.60↔ | Insertion d'expandeur tissulaire au niveau de la lèvre | 33.42↔ | Fermeture de fistule bronchique |
| 27.59.99↔ | Autre réparation plastique de la lèvre et de la bouche, autre | 34.03↔ | Réouverture de thoracotomie |
| 27.61↔ | Suture de lacération du palais | 34.23.20↔ | Biopsie ouverte de la paroi thoracique |
| 27.62.00↔ | Correction de fente palatine, SAP | 34.3x.00↔ | Excision ou destruction de lésion ou de tissu du médiastin, SAP |
| 27.62.10↔ | Réparation plastique primaire du palais osseux, sans greffe osseuse | 34.3x.10↔ | Excision de lésion ou de tissu du médiastin |
| 27.62.11↔ | Réparation plastique primaire du palais osseux, avec greffe osseuse | 34.3x.20↔ | Résection de lésion ou de tissu du médiastin, SAP |
| 27.62.20↔ | Réparation plastique secondaire du palais osseux, sans greffe osseuse | 34.3x.21↔ | Résection de lésion ou de tissu du médiastin, sans résection d'organe médiastinal |
| 27.62.99↔ | Correction de fente palatine, autre | 34.3x.22↔ | Résection de lésion ou de tissu du médiastin, avec résection du poumon ou de la paroi thoracique |
| 27.63.00↔ | Révision de réparation de fente palatine, SAP | 34.3x.23↔ | Résection de lésion ou de tissu du médiastin, avec résection partielle du péricarde |
| 27.63.10↔ | Révision de réparation de fente palatine par maxilloplastie | 34.3x.24↔ | Résection de lésion ou de tissu du médiastin, avec endoprothèse vasculaire |
| 27.63.11↔ | Révision de réparation de fente palatine par maxilloplastie et ostéoplastie | 34.3x.25↔ | Résection de lésion ou de tissu du médiastin, avec résection pulmonaire et endoprothèse vasculaire |
| 27.63.20↔ | Révision de réparation de fente palatine, opération secondaire de fente maxillaire | 34.3x.26↔ | Résection de lésion ou de tissu du médiastin, avec résection pulmonaire et résection partielle du péricarde |
| 27.63.99↔ | Révision de réparation de fente palatine, autre | 34.3x.27↔ | Résection de lésion ou de tissu du médiastin, avec résection partielle du péricarde et endoprothèse vasculaire |
| 27.92↔ | Incision de la bouche, structure non précisée | 34.3x.28↔ | Résection de lésion ou de tissu du médiastin, avec résection partielle du poumon et du péricarde et endoprothèse vasculaire |
| 27.99↔ | Autres opérations de la cavité buccale | 34.3x.29↔ | Résection de lésion ou de tissu du médiastin, autre |
| 29.12.00↔ | Biopsie du pharynx, SAP | 34.3x.30↔ | Destruction de lésion ou de tissu du médiastin |
| 29.12.20↔ | Biopsie ouverte de l'hypopharynx | 34.3x.99↔ | Excision ou destruction de lésion ou de tissu du médiastin, autre |
| 29.12.30↔ | Biopsie ouverte du rhinopharynx | 34.4x.00↔ | Excision ou destruction de lésion de la paroi thoracique, SAP |
| 29.12.99↔ | Biopsie du pharynx, autre | 34.4x.10↔ | Excision de lésion de la paroi thoracique |
| 29.2x.00↔ | Excision de kyste branchiogène ou de vestige de fente branchiale, SAP | 34.4x.20↔ | Résection partielle de lésion de la paroi thoracique, SAP |
| 29.2x.10↔ | Excision de kyste latéral du cou | 34.4x.21↔ | Résection partielle de lésion de la paroi thoracique, sans réparation |
| 29.2x.11↔ | Excision de kyste branchiogène ou de vestige de fente branchiale, intervention secondaire | 34.4x.22↔ | Résection partielle de lésion de la paroi thoracique, avec réparation |
| 29.2x.20↔ | Opération de vestiges de conduit branchial, SAP | 34.4x.30↔ | Résection de lésion de la paroi thoracique, résection complète du sternum, SAP |
| 29.2x.21↔ | Opération de vestiges de conduit branchial, intervention secondaire | 34.4x.31↔ | Résection de lésion de la paroi thoracique, résection complète du sternum, sans réparation |
| 29.2x.99↔ | Excision de kyste branchiogène ou de vestige de fente branchiale, autre | 34.4x.32↔ | Résection de lésion de la paroi thoracique, résection complète du sternum, avec réparation |
| 29.52↔ | Fermeture de fistule de fente branchiale | 34.71↔ | Suture de lacération de la paroi thoracique |
| 30.4x.00↔ | Laryngectomie radicale, SAP | 34.72↔ | Fermeture de thoracostomie |
| 30.4x.10↔ | Laryngectomie radicale avec pharyngectomie, sans reconstruction | | |
| 30.4x.11↔ | Laryngectomie radicale avec pharyngectomie, reconstruction avec lambeau muqueux local | | |
| 30.4x.12↔ | Laryngectomie radicale avec pharyngectomie, reconstruction avec greffon non vascularisé | | |
| 30.4x.13↔ | Laryngectomie radicale avec pharyngectomie, reconstruction avec lambeau pédiculé régional | | |

| | | | |
|-----------|--|-----------|---|
| 34.73↔ | Fermeture d'autres fistules thoraciques | 37.99.80↔ | Réopération du coeur et du péricarde |
| 34.79.00↔ | Autre réparation de la paroi thoracique, SAP | 37.99.99↔ | Autres opérations du coeur et du péricarde, autre |
| 34.79.10↔ | Autre réparation de la paroi thoracique, fermeture secondaire de thoracotomie, SAP | 37.9a.12↔ | Enlèvement ou révision d'un système de modulation du myocarde (CCM) |
| 34.79.11↔ | Autre réparation de la paroi thoracique, fermeture secondaire de thoracotomie, par fil | 39.25.00↔ | Pontage entre aorte, artère iliaque et artère fémorale, SAP |
| 34.79.12↔ | Autre réparation de la paroi thoracique, fermeture secondaire de thoracotomie, par plaque | 39.25.10↔ | Pontage aorto-iliaco-fémoral, aortique, SAP |
| 34.79.19↔ | Autre réparation de la paroi thoracique, fermeture secondaire de thoracotomie, autre | 39.25.11↔ | Pontage aorto-iliaque |
| 34.79.20↔ | Autre réparation chirurgicale ouverte de la paroi thoracique, stabilisation, SAP | 39.25.12↔ | Pontage aorto-fémoral |
| 34.79.21↔ | Autre réparation chirurgicale ouverte de la paroi thoracique, stabilisation, par fil | 39.25.13↔ | Pontage aorto-poplité |
| 34.79.22↔ | Autre réparation chirurgicale ouverte de la paroi thoracique, stabilisation, par plaque | 39.25.14↔ | Pontage aorto-crural |
| 34.79.29↔ | Autre réparation chirurgicale ouverte de la paroi thoracique, stabilisation, autre | 39.25.19↔ | Pontage aorto-iliaco-fémoral, aortique, autre |
| 34.79.30↔ | Autre réparation de la paroi thoracique, réduction ouverte de fracture sternale, SAP | 39.25.20↔ | Pontage iliaco-fémoral, SAP |
| 34.79.31↔ | Autre réparation de la paroi thoracique, réduction ouverte de fracture sternale, par fil | 39.25.21↔ | Pontage ilio-iliaque |
| 34.79.32↔ | Autre réparation de la paroi thoracique, réduction ouverte de fracture sternale, par plaque | 39.25.22↔ | Pontage ilio-fémoral |
| 34.79.39↔ | Autre réparation de la paroi thoracique, réduction ouverte de fracture sternale, autre | 39.25.23↔ | Pontage ilio-poplité |
| 34.79.40↔ | Autre réparation de la paroi thoracique, plastie et greffe osseuses | 39.25.24↔ | Pontage ilio-crural |
| 34.79.99↔ | Autre réparation de la paroi thoracique, autre | 39.25.29↔ | Pontage iliaco-fémoral, autre |
| 34.85↔ | Implantation d'un stimulateur diaphragmatique | 39.25.30↔ | Pontage par le trou obturateur (extra-anatomique) |
| 34.89.00↔ | Autres opérations du diaphragme, SAP | 39.25.99↔ | Pontage entre aorte, artère iliaque et artère fémorale, autre |
| 34.89.10↔ | Autres opérations du diaphragme, incision du diaphragme | 39.27.00↔ | Fistule artério-veineuse pour hémodialyse, SAP |
| 34.89.99↔ | Autres opérations du diaphragme, autre | 39.27.10↔ | Fistule artério-veineuse pour hémodialyse |
| 37.31.00↔ | Péricardectomie, SAP | 39.27.11↔ | Fistule artério-veineuse avec matériel allogène ou alloplastique pour hémodialyse |
| 37.31.10↔ | Péricardectomie partielle | 39.27.99↔ | Fistule artério-veineuse pour hémodialyse, autre |
| 37.31.20↔ | Péricardectomie totale | 39.29.00↔ | Autre pontage ou shunt vasculaire (périphérique), SAP |
| 37.31.30↔ | Excision d'adhérences du péricarde | 39.29.10↔ | Pontage ou shunt vasculaire d'artères de membre inférieur, SAP |
| 37.31.99↔ | Péricardectomie, autre | 39.29.11↔ | Shunt ou pontage vasculaire fémoro-fémoral |
| 37.79↔ | Révision ou déplacement de poche de dispositif cardiaque | 39.29.12↔ | Shunt ou pontage vasculaire fémoro-poplité |
| 37.8b.00↔ | Enlèvement de pace-maker permanent, SAP | 39.29.13↔ | Shunt ou pontage vasculaire fémoro-crural |
| 37.8b.11↔ | Enlèvement de pace-maker à chambre unique | 39.29.14↔ | Shunt ou pontage vasculaire fémoro-pédieux |
| 37.8b.21↔ | Enlèvement de pace-maker à double chambre sans stimulation antitachycardique | 39.29.15↔ | Shunt ou pontage vasculaire poplitéo-crural ou poplitéo-pédieux |
| 37.8b.22↔ | Enlèvement de pace-maker à double chambre avec stimulation antitachycardique | 39.29.16↔ | Pontage ou shunt vasculaire d'artères de la jambe et du pied |
| 37.8b.31↔ | Enlèvement de pace-maker à resynchronisation (CRT-P) | 39.29.19↔ | Pontage ou shunt vasculaire d'artères de membre inférieur, autre |
| 37.8b.41↔ | Enlèvement de pace-maker transveineux sans sonde | 39.29.20↔ | Pontage ou shunt vasculaire d'artères de membre supérieur |
| 37.8b.99↔ | Enlèvement de pace-maker permanent, autre | 39.29.30↔ | Autre pontage ou shunt vasculaire (périphérique), extra-anatomique, SAP |
| 37.8d↔ | Enlèvement d'enregistreur d'événements | 39.29.31↔ | Shunt ou pontage vasculaire sous-clavio-fémoral |
| 37.8f.00↔ | Enlèvement de cardioverteur ou défibrillateur, SAP | 39.29.32↔ | Shunt ou pontage vasculaire axillo-fémoral |
| 37.8f.11↔ | Enlèvement de défibrillateur à chambre unique | 39.29.33↔ | Pontage croisé fémoro-fémoral |
| 37.8f.12↔ | Enlèvement de défibrillateur à double chambre | 39.29.39↔ | Autre pontage ou shunt vasculaire (périphérique), extra-anatomique, autre |
| 37.8f.13↔ | Enlèvement de défibrillateur avec possibilité de mesurer la pression | 39.29.40↔ | Shunt ou pontage vasculaire de veines |
| 37.8f.21↔ | Enlèvement de défibrillateur à resynchronisation (CRT-D) | 39.29.80↔ | Shunt peropératoire temporaire, SAP |
| 37.8f.22↔ | Enlèvement de défibrillateur à chambre unique avec capteur auriculaire | 39.29.81↔ | Shunt peropératoire temporaire, artério-artériel |
| 37.8f.31↔ | Enlèvement d'un système sous-cutané de défibrillation | 39.29.82↔ | Shunt peropératoire temporaire, artério-veineux |
| 37.8f.99↔ | Enlèvement de cardioverteur ou défibrillateur, autre | 39.29.89↔ | Shunt peropératoire temporaire, autre |
| 37.99.00↔ | Autres opérations du coeur et du péricarde, SAP | 39.29.99↔ | Autre pontage ou shunt vasculaire (périphérique), autre |
| 37.99.10↔ | Traitement par injection intramyocardique de cellules souches, SAP | 39.49.00↔ | Autre révision après intervention vasculaire, SAP |
| 37.99.11↔ | Traitement par injection intramyocardique de cellules souches, sans enrichissement de fractions ni culture | 39.49.10↔ | Révision d'anastomose vasculaire |
| 37.99.12↔ | Traitement par injection intramyocardique de cellules souches obtenues par enrichissement de fractions ou multipliées en culture | 39.49.20↔ | Révision d'implant vasculaire |
| 37.99.19↔ | Traitement par injection intramyocardique de cellules souches, autre | 39.49.21↔ | Remplacement d'implant vasculaire |
| 37.99.20↔ | Opérations d'anomalies congénitales du coeur, SAP | 39.49.22↔ | Ablation d'implant vasculaire |
| 37.99.29↔ | Opérations d'anomalies congénitales du coeur, autre | 39.49.30↔ | Remplacement de conduit cardiaque |
| 37.99.30↔ | Ligature d'oreillette | 39.49.99↔ | Autre révision après intervention vasculaire, autre |
| | | 39.55↔ | Réimplantation de vaisseau rénal aberrant |
| | | 39.59.00↔ | Autre réparation de vaisseau, SAP |
| | | 39.59.10↔ | Transposition d'artères, SAP |
| | | 39.59.11↔ | Transposition d'artère vertébrale extracrânienne |
| | | 39.59.12↔ | Transposition d'autres artères extracrâniennes de la tête et du cou |
| | | 39.59.13↔ | Transposition d'artères de membre supérieur |
| | | 39.59.14↔ | Transposition d'artères thoraciques |
| | | 39.59.15↔ | Transposition de l'artère gastrique, de l'artère hépatique et de l'artère splénique |
| | | 39.59.16↔ | Transposition de l'artère rénale |
| | | 39.59.17↔ | Transposition de l'artère mésentérique |
| | | 39.59.18↔ | Transposition d'autres artères viscérales |
| | | 39.59.19↔ | Transposition de l'artère iliaque |
| | | 39.59.20↔ | Transposition d'autres artères abdominales |
| | | 39.59.21↔ | Transposition d'artères de membre inférieur |

| | | | |
|-----------|--|-----------|---|
| 39.59.29↔ | Transposition d'artères, autre | 39.90.39↔ | Insertion de stent(s) extra-long(s) (>10 cm) dans des vaisseaux non cardiaques, autre |
| 39.59.30↔ | Autre réparation de vaisseaux de la tête et du cou, SAP | 39.90.99↔ | Insertion de stent(s) vasculaire(s) périphérique(s) sans libération de substance médicamenteuse, autre |
| 39.59.31↔ | Autre réparation de vaisseaux intracrâniens | 40.0↔ | Incision de structures lymphatiques |
| 39.59.32↔ | Autre réparation d'artère vertébrale extracrânienne | 40.11.10↔ | Biopsie ouverte (par incision) de ganglion lymphatique médiastinal, para-aortique, iliaque ou pelvien |
| 39.59.33↔ | Autre réparation d'artères extracrâniennes de la tête et du cou, autre | 40.11.11↔ | Biopsie ouverte (par incision) de ganglion lymphatique cervical, supraclaviculaire, axillaire ou inguinal |
| 39.59.34↔ | Autre réparation de la veine jugulaire | 40.21.00↔ | Excision de ganglion lymphatique cervical profond, SAP |
| 39.59.39↔ | Autre réparation de vaisseaux de la tête et du cou, autre | 40.21.10↔ | Excision de ganglions et vaisseaux lymphatiques isolés, ganglion cervical non marqué |
| 39.59.40↔ | Autre réparation de vaisseaux de membre supérieur, SAP | 40.21.11↔ | Excision de ganglions et vaisseaux lymphatiques isolés, ganglion cervical marqué à l'aide d'un radio-isotope ou d'un colorant (lymphadénectomie de ganglion sentinelle) |
| 39.59.41↔ | Autre réparation d'artères de membre supérieur | 40.21.99↔ | Excision de ganglion lymphatique cervical profond, autre |
| 39.59.42↔ | Autre réparation de la veine sous-clavière, de la veine axillaire et de la veine brachio-céphalique | 40.22.00↔ | Excision de ganglion lymphatique mammaire interne, SAP |
| 39.59.48↔ | Autre réparation d'autres veines profondes du membre supérieur | 40.22.10↔ | Excision de ganglion lymphatique mammaire interne, par thoracoscopie |
| 39.59.49↔ | Autre réparation de vaisseaux de membre supérieur, autre | 40.22.20↔ | Excision chirurgicale ouverte de ganglion lymphatique mammaire interne |
| 39.59.50↔ | Autre réparation de vaisseaux thoraciques, SAP | 40.22.99↔ | Excision de ganglion lymphatique mammaire interne, autre |
| 39.59.51↔ | Autre réparation de l'aorte thoracique | 40.23.00↔ | Excision de ganglion lymphatique axillaire, SAP |
| 39.59.52↔ | Autre réparation de l'artère pulmonaire | 40.23.10↔ | Excision de ganglion lymphatique axillaire, non marqué |
| 39.59.53↔ | Autre réparation d'artères thoraciques, autre | 40.23.11↔ | Excision de ganglion lymphatique axillaire marqué à l'aide d'un radio-isotope ou d'un colorant (lymphadénectomie de ganglion sentinelle) |
| 39.59.54↔ | Autre réparation de la veine pulmonaire | 40.23.99↔ | Excision de ganglion lymphatique axillaire, autre |
| 39.59.55↔ | Autre réparation de la veine cave supérieure | 40.24.00↔ | Excision de ganglion lymphatique inguinal, SAP |
| 39.59.59↔ | Autre réparation de vaisseaux thoraciques, autre | 40.24.10↔ | Excision chirurgicale ouverte de ganglion lymphatique inguinal, non marqué |
| 39.59.60↔ | Autre réparation d'artères abdominales, SAP | 40.24.11↔ | Excision chirurgicale ouverte de ganglion lymphatique inguinal marqué à l'aide d'un radio-isotope ou d'un colorant (lymphadénectomie de ganglion sentinelle) |
| 39.59.61↔ | Autre réparation de l'aorte abdominale | 40.24.20↔ | Excision de ganglion lymphatique inguinal, par laparoscopie |
| 39.59.62↔ | Autre réparation du tronc coeliaque | 40.24.99↔ | Excision de ganglion lymphatique inguinal, autre |
| 39.59.63↔ | Autre réparation de l'artère gastrique | 40.29.00↔ | Excision simple d'autre structure lymphatique, SAP |
| 39.59.64↔ | Autre réparation de l'artère hépatique | 40.29.10↔ | Excision de ganglion lymphatique médiastinal, SAP |
| 39.59.65↔ | Autre réparation de l'artère splénique | 40.29.11↔ | Excision chirurgicale ouverte de ganglion lymphatique médiastinal |
| 39.59.66↔ | Autre réparation de l'artère rénale | 40.29.12↔ | Excision de ganglion lymphatique médiastinal, par thoracoscopie |
| 39.59.67↔ | Autre réparation de l'artère mésentérique | 40.29.19↔ | Excision de ganglion lymphatique médiastinal, autre |
| 39.59.68↔ | Autre réparation de l'artère iliaque | 40.29.20↔ | Excision de ganglion lymphatique para-aortique |
| 39.59.69↔ | Autre réparation d'artères abdominales, autre | 40.29.30↔ | Excision de ganglion lymphatique iliaque |
| 39.59.70↔ | Autre réparation de veines abdominales, SAP | 40.29.70↔ | Excision de lymphangiome ou d'hygroma kystique |
| 39.59.71↔ | Autre réparation de la veine cave inférieure | 40.29.80↔ | Excision d'adénopathie abdominale, excision de plusieurs ganglions (avec biopsie du foie), SAP |
| 39.59.72↔ | Autre réparation de la veine iliaque | 40.29.81↔ | Excision d'adénopathie abdominale, excision de plusieurs ganglions (avec biopsie du foie), chirurgie ouverte [laparotomie de stadification] |
| 39.59.79↔ | Autre réparation de veines abdominales, autre | 40.29.82↔ | Excision d'adénopathie abdominale, excision de plusieurs ganglions (avec biopsie du foie), par laparoscopie [laparotomie de stadification] |
| 39.59.80↔ | Autre réparation de vaisseaux de membre inférieur, SAP | 40.29.89↔ | Excision d'adénopathie abdominale, excision de plusieurs ganglions (avec biopsie du foie), autre |
| 39.59.81↔ | Autre réparation d'artères de membre inférieur | 40.29.99↔ | Excision simple d'autre structure lymphatique, autre |
| 39.59.82↔ | Autre réparation de la veine fémorale | 40.3x.00↔ | Excision de ganglions lymphatiques régionaux, SAP |
| 39.59.83↔ | Autre réparation de la veine poplitée | 40.3x.09↔ | Excision de ganglions lymphatiques régionaux, autre |
| 39.59.88↔ | Autre réparation d'autres veines profondes du membre inférieur | 40.3x.10↔ | Lymphadénectomie régionale, indépendante d'autre intervention, SAP |
| 39.59.89↔ | Autre réparation de vaisseaux de membre inférieur, autre | 40.3x.11↔ | Lymphadénectomie régionale, indépendante d'autre intervention, région cervicale |
| 39.59.90↔ | Autre réparation de vaisseau, plastie de valves veineuses | 40.3x.12↔ | Lymphadénectomie régionale, indépendante d'autre intervention, région axillaire |
| 39.59.99↔ | Autre réparation de vaisseau, autre | 40.3x.13↔ | Lymphadénectomie régionale, indépendante d'autre intervention, région para-aortique, pelvienne ou iliaque ou pour obturation |
| 39.90.00↔ | Insertion de stent(s) dans un/des vaisseau(x) périphérique(s) sans libération de substance médicamenteuse, SAP | 40.3x.14↔ | Lymphadénectomie régionale, indépendante d'autre intervention, région inguinale, chirurgie ouverte |
| 39.90.10↔ | Insertion de stent(s) dans des vaisseaux non cardiaques, stents nus | 40.3x.15↔ | Lymphadénectomie régionale, indépendante d'autre intervention, région inguinale, par laparoscopie |
| 39.90.11↔ | Insertion de stent(s) dans des vaisseaux non cardiaques, stents biorésorbables | | |
| 39.90.12↔ | Insertion de stent(s) dans des vaisseaux non cardiaques, stents à grand lumen, SAP | | |
| 39.90.13↔ | Insertion de stent(s) dans des vaisseaux non cardiaques, stents à grand lumen, non couverts | | |
| 39.90.14↔ | Insertion de stent(s) dans des vaisseaux non cardiaques, stents à grand lumen, couverts | | |
| 39.90.15↔ | Insertion de stent(s) dans des vaisseaux non cardiaques, stents couverts (stentgrafts) dans des vaisseaux sans anévrisme | | |
| 39.90.16↔ | Insertion de stent(s) dans des vaisseaux non cardiaques, stents couverts à surface bioactive | | |
| 39.90.17↔ | Insertion de stent(s) vasculaire(s) périphérique(s), stent(s) multicouches | | |
| 39.90.19↔ | Insertion de stent(s) dans des vaisseaux non cardiaques, autres stents | | |
| 39.90.30↔ | Insertion de stent(s) extra-long(s) (>10 cm) dans des vaisseaux non cardiaques, SAP | | |
| 39.90.31↔ | Insertion de stent(s) nus extra-long(s) (>10 cm) dans des vaisseaux non cardiaques | | |
| 39.90.32↔ | Insertion de stent(s) couverts extralongs (>10 cm) dans des vaisseaux non cardiaques | | |

| | | | |
|-----------|---|-----------|--|
| 40.3x.16↔ | Lymphadénectomie régionale, indépendante d'autre intervention, région médiastinale et péribronchique | 40.59.12↔ | Excision radicale de ganglions péribronchiques, indépendante d'autre intervention |
| 40.3x.19↔ | Lymphadénectomie régionale, indépendante d'autre intervention, autre | 40.59.19↔ | Excision radicale d'autres ganglions lymphatiques, indépendante d'autre intervention, autre |
| 40.3x.20↔ | Lymphadénectomie régionale dans le cadre d'une autre intervention, SAP | 40.59.20↔ | Excision radicale d'autres ganglions lymphatiques dans le cadre d'une autre intervention, SAP |
| 40.3x.21↔ | Lymphadénectomie régionale dans le cadre d'une autre intervention, région cervicale | 40.59.21↔ | Excision radicale de ganglions lymphatiques médiastinaux dans le cadre d'une autre intervention |
| 40.3x.22↔ | Lymphadénectomie régionale dans le cadre d'une autre intervention, région axillaire | 40.59.22↔ | Excision radicale de ganglions lymphatiques péribronchiques dans le cadre d'une autre intervention |
| 40.3x.23↔ | Lymphadénectomie régionale dans le cadre d'une autre intervention, région para-aortique, pelvienne ou iliaque | 40.59.29↔ | Excision radicale d'autres ganglions lymphatiques dans le cadre d'une autre intervention, autre |
| 40.3x.24↔ | Lymphadénectomie régionale dans le cadre d'une autre intervention, pour obturation | 40.59.99↔ | Excision radicale d'autres ganglions lymphatiques, autre |
| 40.3x.25↔ | Lymphadénectomie régionale dans le cadre d'une autre intervention, région inguinale | 40.9x.00↔ | Autres opérations de structures lymphatiques, SAP |
| 40.3x.26↔ | Lymphadénectomie régionale dans le cadre d'une autre intervention, région médiastinale et péribronchique | 40.9x.10↔ | Anastomose pour résorption de lymphoedème |
| 40.3x.29↔ | Lymphadénectomie régionale dans le cadre d'une autre intervention, autre | 40.9x.20↔ | Incision de lymphocèle |
| 40.40↔ | Résection radicale des ganglions cervicaux, SAP | 40.9x.30↔ | Drainage de lymphoedème |
| 40.41.00↔ | Dissection radicale unilatérale des ganglions lymphatiques cervicaux, SAP | 40.9x.40↔ | Ponction percutanée d'une lymphocèle à fin thérapeutique |
| 40.41.10↔ | Dissection sélective (fonctionnelle) des ganglions lymphatiques cervicaux, abord supraomohyoïde (régions I-III) | 40.9x.99↔ | Autres opérations de structures lymphatiques, autre |
| 40.41.11↔ | Dissection sélective (fonctionnelle) des ganglions lymphatiques cervicaux, abord latéral (régions II-IV) | 48.35.00↔ | Excision locale de lésion ou de tissu rectal, SAP |
| 40.41.12↔ | Dissection sélective (fonctionnelle) des ganglions lymphatiques cervicaux, abord antérolatéral (régions I-IV) | 48.35.10↔ | Résection locale d'anse rectale, excision sous-muqueuse ou en pleine épaisseur (locale, segmentaire) de lésion ou de tissu rectal, par endoscopie |
| 40.41.13↔ | Dissection sélective (fonctionnelle) des ganglions lymphatiques cervicaux, abord postérolatéral (régions II-V) | 48.35.11↔ | Résection locale d'anse rectale, excision sous-muqueuse ou en pleine épaisseur (locale) de lésion ou de tissu rectal, par autre abord (transanal, microchirurgie endoscopique) |
| 40.41.14↔ | Dissection sélective (fonctionnelle) des ganglions lymphatiques cervicaux, abord central (région VI) | 48.35.20↔ | Thermoablation locale de lésion ou de tissu rectal |
| 40.41.20↔ | Dissection radicale des ganglions lymphatiques cervicaux (incl. modification) | 48.35.21↔ | Thérapie photodynamique de lésion ou de tissu rectal |
| 40.41.21↔ | Dissection radicale étendue des ganglions lymphatiques cervicaux | 48.35.29↔ | Autre destruction locale de lésion ou de tissu rectal |
| 40.41.99↔ | Dissection radicale unilatérale des ganglions lymphatiques cervicaux, autre | 48.35.99↔ | Excision locale de lésion ou de tissu rectal, autre |
| 40.50↔ | Excision radicale de ganglions lymphatiques, SAP | 48.79↔ | Autre réparation du rectum |
| 40.51.00↔ | Excision radicale des ganglions lymphatiques axillaires, SAP | 48.81↔ | Incision de tissu périrectal |
| 40.51.10↔ | Excision radicale des ganglions lymphatiques axillaires, indépendante d'autre intervention | 48.82↔ | Excision de tissu périrectal |
| 40.51.11↔ | Excision radicale des ganglions lymphatiques axillaires dans le cadre d'une autre intervention | 48.93↔ | Réparation de fistule périrectale |
| 40.51.99↔ | Excision radicale des ganglions lymphatiques axillaires, autre | 49.01↔ | Incision d'abcès périanal |
| 40.52.00↔ | Excision radicale des ganglions lymphatiques péri-aortiques, SAP | 49.02↔ | Autre incision de tissu périanal |
| 40.52.10↔ | Excision radicale des ganglions lymphatiques rétropéritonéaux (para-aortiques, para-caves) et pelviens, indépendante d'autre intervention | 49.03↔ | Excision de lambeaux de peau périanales |
| 40.52.11↔ | Excision radicale des ganglions lymphatiques rétropéritonéaux (para-aortiques, para-caves) et pelviens, au cours d'une autre intervention | 49.04↔ | Autre excision de tissu périanal |
| 40.52.99↔ | Excision radicale des ganglions lymphatiques péri-aortiques, autre | 49.11↔ | Fistulotomie anale |
| 40.53.00↔ | Excision radicale des ganglions lymphatiques iliaques, SAP | 49.12↔ | Fistulectomie anale |
| 40.53.10↔ | Excision radicale des ganglions lymphatiques iliaques, indépendante d'autre intervention | 49.39↔ | Autre excision ou destruction locale de lésion ou de tissu de l'anus |
| 40.53.11↔ | Excision radicale des ganglions lymphatiques iliaques dans le cadre d'une autre intervention | 49.6↔ | Excision de l'anus |
| 40.53.99↔ | Excision radicale des ganglions lymphatiques iliaques, autre | 49.71↔ | Suture de lacération de l'anus |
| 40.54.00↔ | Excision radicale de ganglions lymphatiques inguinaux, SAP | 49.72↔ | Cerclage de l'anus |
| 40.54.10↔ | Excision radicale de ganglions lymphatiques inguinaux en tant qu'intervention autonome | 49.73↔ | Fermeture de fistule anale |
| 40.54.11↔ | Excision radicale des ganglions lymphatiques inguinaux dans le cadre d'une autre intervention | 49.79.00↔ | Autre réparation du sphincter anal, SAP |
| 40.54.99↔ | Excision radicale des ganglions lymphatiques inguinaux, autre | 49.79.10↔ | Ano-rectoplastie antérieure |
| 40.59.00↔ | Excision radicale d'autres ganglions lymphatiques, SAP | 49.79.11↔ | Ano-rectoplastie sagittale postérieure |
| 40.59.10↔ | Excision radicale d'autres ganglions lymphatiques, indépendante d'autre intervention, SAP | 49.79.12↔ | Ano-rectoplastie sagittale postérieure étendue avec intervention sur les organes de voisinage |
| 40.59.11↔ | Excision radicale de ganglions médiastinaux, indépendante d'autre intervention | 49.79.13↔ | Abaissement abdominopérinéal ou sacro-abdominopérinéal |
| | | 49.79.14↔ | Anoproctoplastie |
| | | 49.79.15↔ | Autre plastie réparatrice d'anomalie ano-rectale |
| | | 49.79.99↔ | Autre réparation du sphincter anal, autre |
| | | 50.12↔ | Biopsie ouverte du foie, chirurgicale |
| | | 50.14↔ | Biopsie du foie par voie laparoscopique |
| | | 54.0x.00↔ | Incision de la paroi abdominale, SAP |
| | | 54.0x.10↔ | Incision de la paroi abdominale, drainage extrapéritonéal de la paroi abdominale |
| | | 54.0x.99↔ | Incision de la paroi abdominale, autre |
| | | 54.11↔ | Laparotomie exploratrice |
| | | 54.12.00↔ | Relaparotomie, SAP |
| | | 54.12.10↔ | Relaparotomie, laparotomie de second regard |
| | | 54.12.99↔ | Relaparotomie, autre |
| | | 54.19.00↔ | Autre laparotomie, SAP |
| | | 54.19.10↔ | Autre laparotomie, laparotomie avec drainage |
| | | 54.19.99↔ | Autre laparotomie, autre |
| | | 54.21.00↔ | Laparoscopie, SAP |
| | | 54.21.10↔ | Laparoscopie, laparoscopie diagnostique |

| | | | |
|-----------|---|-----------|--|
| 54.21.20↔ | Laparoscopie, voie d'abord pour interventions chirurgicales (thérapeutiques) | 65.49.99↔ | Autre salpingo-ovariectomie unilatérale, autre |
| 54.21.30↔ | Laparoscopie, laparoscopie avec drainage | 65.51↔ | Autre ablation simultanée des deux ovaires |
| 54.21.99↔ | Laparoscopie, autre | 65.53↔ | Ablation simultanée des deux ovaires par laparoscopie |
| 54.23↔ | Biopsie péritonéale | 65.61↔ | Autre ablation simultanée des deux ovaires et des trompes de Fallope |
| 54.3x.00↔ | Excision ou destruction de lésion ou tissu de la paroi abdominale ou de l'ombilic, SAP | 65.62↔ | Autre ablation d'ovaire et de trompe restants |
| 54.3x.10↔ | Omphalectomie | 65.63↔ | Ablation simultanée des deux ovaires et des trompes de Fallope par laparoscopie |
| 54.3x.19↔ | Autre excision de lésion ou tissu de la paroi abdominale ou de l'ombilic | 65.64↔ | Ablation d'ovaire et de trompe de Fallope restants par laparoscopie |
| 54.3x.20↔ | Destruction de lésion ou tissu de la paroi abdominale ou de l'ombilic | 67.31↔ | Marsupialisation de kyste du col utérin |
| 54.3x.99↔ | Excision ou destruction de lésion ou tissu de la paroi abdominale ou de l'ombilic, autre | 67.33↔ | Destruction de lésion du col utérin par cryochirurgie |
| 54.62↔ | Autre suture différée de plaie abdominale granulante | 70.13↔ | Lyse d'adhérences intraluminales du vagin |
| 54.63.00↔ | Autre suture de la paroi abdominale, SAP | 70.24.00↔ | Biopsie vaginale, SAP |
| 54.63.10↔ | Autre suture de la paroi abdominale, suture de lacération de la paroi abdominale | 70.24.20↔ | Biopsie vaginale par incision |
| 54.63.99↔ | Autre suture de la paroi abdominale, autre | 70.24.99↔ | Biopsie vaginale, autre |
| 54.64.00↔ | Suture du péritoine, SAP | 70.33.00↔ | Excision ou destruction de lésion du vagin, SAP |
| 54.64.10↔ | Suture du péritoine, suture du mésentère, du grand ou du petit épiploon (après lacération) | 70.33.10↔ | Destruction de lésion du vagin, SAP |
| 54.64.99↔ | Suture du péritoine, autre | 70.33.11↔ | Destruction de lésion du vagin, par cautérisation |
| 54.72↔ | Autre réfection de la paroi abdominale | 70.33.12↔ | Destruction de lésion du vagin, par électrocoagulation |
| 54.73↔ | Autre réparation du péritoine | 70.33.13↔ | Destruction de lésion du vagin, par coagulation au laser |
| 54.75↔ | Autre réparation du mésentère | 70.33.14↔ | Destruction de lésion du vagin, par cryocoagulation |
| 54.99.00↔ | Autres opérations de la région abdominale, SAP | 70.33.99↔ | Excision ou destruction de lésion du vagin, autre |
| 54.99.30↔ | Autres opérations de la région abdominale, résection de tissu de la région abdominale dont l'organe auquel il appartient est incertain | 70.71↔ | Suture de lacération du vagin |
| 54.99.31↔ | Debulking par laparotomie | 70.79.00↔ | Autre réparation du vagin, SAP |
| 54.99.40↔ | Autres opérations de la région abdominale, révision de fistule cutanéopéritonéale (cathéter à demeure) | 70.79.10↔ | Autre colporrhaphie du vagin avec plastie du plancher pelvien |
| 54.99.41↔ | Autres opérations de la région abdominale, excision ou fermeture de fistule cutanéopéritonéale (cathéter à demeure) | 70.79.99↔ | Autre réparation du vagin, autre |
| 54.99.50↔ | Autres opérations de la région abdominale, fermeture temporaire de la paroi abdominale | 71.01↔ | Lyse d'adhérences de la vulve |
| 54.99.60↔ | Autres opérations de la région abdominale, lombotomie | 71.09↔ | Autre incision de la vulve et du périnée |
| 54.99.61↔ | Autres opérations de la région abdominale, relombotomie | 71.11.00↔ | Biopsie de la vulve, SAP |
| 54.99.81↔ | Révision de cathéters avec pompe automatique programmable et rechargeable pour le drainage continu d'ascite | 71.11.20↔ | Biopsie de la vulve par incision |
| 54.99.82↔ | Élimination d'une obstruction mécanique de cathéters avec pompe automatique programmable et rechargeable pour drainage continu d'ascite | 71.11.99↔ | Biopsie de la vulve, autre |
| 54.99.99↔ | Autres opérations de la région abdominale, autre | 71.24↔ | Excision ou autre destruction de la glande de Bartholin (kyste) |
| 54.a0↔ | Opérations rétropéritonéales, SAP | 71.29↔ | Autres opérations de la glande de Bartholin |
| 54.a1↔ | Excision et destruction de tissu rétropéritonéal | 71.3↔ | Autre excision ou destruction locale de vulve et périnée |
| 54.a9↔ | Opérations rétropéritonéales, autre | 71.62↔ | Vulvectomie totale |
| 64.11.00↔ | Biopsie du pénis, SAP | 71.73↔ | Construction de l'orifice vaginal |
| 64.11.11↔ | Biopsie du pénis par incision | 71.79↔ | Autre réparation de la vulve et du périnée |
| 64.11.99↔ | Biopsie du pénis, autre | 71.8↔ | Autres opérations de la vulve |
| 64.2↔ | Excision ou destruction locale de lésion du pénis | 76.5x.00↔ | Arthroplastie temporo-mandibulaire, SAP |
| 64.41↔ | Suture de lacération du pénis | 76.5x.10↔ | Condylectomie avec reconstruction de l'articulation temporo-mandibulaire |
| 64.43↔ | Construction du pénis | 76.5x.19↔ | Condylectomie sur l'articulation temporo-mandibulaire, autre |
| 64.44.00↔ | Reconstruction du pénis, SAP | 76.5x.20↔ | Discoplastie avec reconstruction de l'articulation temporo-mandibulaire |
| 64.44.10↔ | Reconstruction du pénis, étirement du tissu pénien | 76.5x.29↔ | Discoplastie sur l'articulation temporo-mandibulaire, autre |
| 64.44.11↔ | Reconstruction du pénis, correction d'une transposition pénoscrotale ou d'un cryptopénis (concealed penis ou buried penis) | 76.5x.30↔ | Extirpation du disque articulaire (discectomie) avec reconstruction de l'articulation temporo-mandibulaire |
| 64.44.99↔ | Reconstruction du pénis, autre | 76.5x.39↔ | Extirpation du disque articulaire (discectomie) de l'articulation temporo-mandibulaire, autre |
| 64.45↔ | Réimplantation du pénis | 76.5x.40↔ | Résection du tubercule articulaire de l'articulation temporo-mandibulaire |
| 64.49↔ | Autre réparation du pénis | 76.5x.41↔ | Plastie de reconstruction de l'articulation temporo-mandibulaire |
| 65.31↔ | Ovariectomie unilatérale par laparoscopie | 76.5x.42↔ | Stabilisation (limitant la mobilité) de l'articulation temporo-mandibulaire |
| 65.39↔ | Autre ovariectomie unilatérale | 76.5x.50↔ | Extraction arthroscopique de souris de l'articulation temporo-mandibulaire |
| 65.41.00↔ | Salpingo-ovariectomie unilatérale par laparoscopie, SAP | 76.5x.59↔ | Extraction de souris de l'articulation temporo-mandibulaire, autre |
| 65.41.10↔ | Ovariectomie unilatérale par laparoscopie, avec ablation des deux trompes de Fallope [salpingectomie bilatérale] | 76.5x.60↔ | Implantation d'endoprothèse dans l'articulation temporo-mandibulaire |
| 65.41.99↔ | Salpingo-ovariectomie unilatérale par laparoscopie, autre | 76.5x.61↔ | Remplacement d'endoprothèse dans l'articulation temporo-mandibulaire |
| 65.49.00↔ | Autre salpingo-ovariectomie unilatérale, SAP | 76.5x.70↔ | Implantation d'une endoprothèse totale d'articulation temporo-mandibulaire avec des composants préfabriqués (L) |
| 65.49.10↔ | Autre salpingo-ovariectomie unilatérale, avec salpingectomie bilatérale | 76.5x.71↔ | Implantation d'une endoprothèse totale d'articulation temporo-mandibulaire avec des composants CAD-CAM [CAO/FAO] |
| | | 76.5x.90↔ | Autre arthroplastie ou discoplastie de l'articulation temporo-mandibulaire |
| | | 76.5x.99↔ | Arthroplastie temporo-mandibulaire, autre |
| | | 76.63.00↔ | Ostéoplastie [ostéotomie] du corps de la mandibule, SAP |

| | | | |
|-----------|--|-----------|---|
| 76.63.10↔ | Ostéoplastie [ostéotomie] de l'os maxillaire de la crête alvéolaire latérale ou avec interruption de continuité frontale, sans distraction | 80.81.19↔ | Autre excision ou destruction locale de lésion de l'articulation glénohumérale |
| 76.63.11↔ | Ostéoplastie [ostéotomie] de l'os maxillaire de la crête alvéolaire latérale ou avec interruption de continuité de la branche mandibulaire horizontale, sans distraction | 80.81.20↔ | Débridement de l'articulation acromio-claviculaire |
| 76.63.12↔ | Ostéoplastie [ostéotomie] pour déplacement du menton, sans distraction | 80.81.21↔ | Excision de kyste de l'articulation acromio-claviculaire |
| 76.63.20↔ | Déplacement du processus alvéolaire par distraction horizontale après ostéotomie | 80.81.29↔ | Autre excision ou destruction locale de lésion de l'articulation acromio-claviculaire |
| 76.63.21↔ | Déplacement de la mandibule par distraction après ostéotomie sur la branche mandibulaire horizontale | 80.81.99↔ | Autre excision ou destruction locale de lésion articulaire, ceinture scapulaire et épaule, autre |
| 76.63.99↔ | Ostéoplastie [ostéotomie] du corps de la mandibule, autre | 80.82.00↔ | Autre excision ou destruction locale de lésion articulaire, coude, SAP |
| 76.64↔ | Autre chirurgie orthognathique de la mandibule | 80.82.10↔ | Excision ou destruction locale de lésion articulaire du coude sous arthroscopie |
| 77.40.20↔ | Biopsie osseuse, site non spécifié, biopsie ouverte | 80.82.11↔ | Débridement de l'articulation du coude |
| 77.40.99↔ | Biopsie osseuse, site non spécifié, autre | 80.82.12↔ | Excision de kyste de l'articulation du coude |
| 77.41.00↔ | Biopsie osseuse, clavicule, omoplate, côtes et sternum, SAP | 80.82.99↔ | Autre excision ou destruction locale de lésion articulaire, coude, autre |
| 77.41.20↔ | Biopsie osseuse, clavicule, omoplate, côtes et sternum, biopsie ouverte | 80.83.00↔ | Autre excision ou destruction locale de lésion articulaire, poignet, SAP |
| 77.41.99↔ | Biopsie osseuse, clavicule, omoplate, côtes et sternum, autre | 80.83.10↔ | Excision ou destruction locale de lésion articulaire du poignet sous arthroscopie |
| 77.42.00↔ | Biopsie osseuse, humérus, SAP | 80.83.11↔ | Débridement de l'articulation du poignet |
| 77.42.20↔ | Biopsie osseuse, humérus, biopsie ouverte | 80.83.12↔ | Excision de kyste de l'articulation du poignet |
| 77.42.99↔ | Biopsie osseuse, humérus, autre | 80.83.99↔ | Autre excision ou destruction locale de lésion articulaire, poignet, autre |
| 77.43.00↔ | Biopsie osseuse, radius et cubitus, SAP | 80.84.00↔ | Autre excision ou destruction locale de lésion articulaire, main et doigt, SAP |
| 77.43.20↔ | Biopsie osseuse, radius et cubitus, biopsie ouverte | 80.84.10↔ | Débridement d'articulations du carpe |
| 77.43.99↔ | Biopsie osseuse, radius et cubitus, autre | 80.84.20↔ | Débridement d'autres articulations de main et de doigt |
| 77.44.00↔ | Biopsie osseuse, os du carpe et du métacarpe, SAP | 80.84.99↔ | Autre excision ou destruction locale de lésion articulaire, main et doigt, autre |
| 77.44.20↔ | Biopsie osseuse, os du carpe et du métacarpe, biopsie ouverte | 80.85.00↔ | Autre excision ou destruction locale de lésion articulaire, hanche, SAP |
| 77.44.99↔ | Biopsie osseuse, os du carpe et du métacarpe, autre | 80.85.10↔ | Excision ou destruction locale de lésion articulaire de la hanche sous arthroscopie |
| 77.45.00↔ | Biopsie osseuse, fémur, SAP | 80.85.11↔ | Débridement de l'articulation coxo-fémorale |
| 77.45.20↔ | Biopsie osseuse, fémur, biopsie ouverte | 80.85.12↔ | Excision de kyste de l'articulation coxo-fémorale |
| 77.45.99↔ | Biopsie osseuse, fémur, autre | 80.85.99↔ | Autre excision ou destruction locale de lésion articulaire, hanche, autre |
| 77.46.00↔ | Biopsie osseuse, rotule, SAP | 80.86.00↔ | Autre excision ou destruction locale de lésion articulaire, genou, SAP |
| 77.46.20↔ | Biopsie osseuse, rotule, biopsie ouverte | 80.86.10↔ | Excision ou destruction locale de lésion articulaire du genou sous arthroscopie |
| 77.46.99↔ | Biopsie osseuse, rotule, autre | 80.86.11↔ | Débridement de l'articulation du genou |
| 77.47.00↔ | Biopsie osseuse, tibia et péroné, SAP | 80.86.12↔ | Excision de kyste de l'articulation du genou |
| 77.47.20↔ | Biopsie osseuse, tibia et péroné, biopsie ouverte | 80.86.13↔ | Excision de kyste méniscal de l'articulation du genou |
| 77.47.99↔ | Biopsie osseuse, tibia et péroné, autre | 80.86.99↔ | Autre excision ou destruction locale de lésion articulaire, genou, autre |
| 77.48.00↔ | Biopsie osseuse, os du tarse et du métatarse, SAP | 80.87.00↔ | Autre excision ou destruction locale de lésion articulaire, cheville, SAP |
| 77.48.20↔ | Biopsie osseuse, os du tarse et du métatarse, biopsie ouverte | 80.87.10↔ | Excision ou destruction locale de lésion de l'articulation talo-crurale sous arthroscopie |
| 77.48.99↔ | Biopsie osseuse, os du tarse et du métatarse, autre | 80.87.11↔ | Débridement de l'articulation talo-crurale |
| 77.49.00↔ | Biopsie osseuse, autre site spécifié, sauf os de la face, SAP | 80.87.12↔ | Excision de kyste de l'articulation talo-crurale |
| 77.49.21↔ | Biopsie osseuse, autre site spécifié, sauf os de la face, biopsie ouverte | 80.87.19↔ | Autre excision ou destruction locale de lésion de l'articulation talo-crurale |
| 77.49.41↔ | Biopsie osseuse, autre site spécifié, sauf os de la face, biopsie osseuse de phalanges du pied, biopsie ouverte | 80.87.20↔ | Excision ou destruction locale de lésion articulaire de l'articulation sous-talaire sous arthroscopie |
| 77.49.91↔ | Biopsie osseuse, autre site spécifié, sauf os de la face, biopsie ouverte | 80.87.21↔ | Débridement de l'articulation sous-talaire |
| 77.49.99↔ | Biopsie osseuse, autre site spécifié, sauf os de la face, autre | 80.87.22↔ | Excision de kyste de l'articulation sous-talaire |
| 77.91.11↔ | Ostectomie totale, côte | 80.87.29↔ | Autre excision ou destruction locale de lésion de l'articulation sous-talaire |
| 77.91.12↔ | Ostectomie totale, côte cervicale | 80.87.99↔ | Autre excision ou destruction locale de lésion articulaire, cheville, autre |
| 77.91.13↔ | Ostectomie totale, sternum | 80.88.00↔ | Autre excision ou destruction locale de lésion articulaire, pied et orteil, SAP |
| 80.13.00↔ | Autre arthrotomie, poignet, SAP | 80.88.10↔ | Excision ou destruction locale de lésion articulaire de pied et d'orteil sous arthroscopie |
| 80.13.10↔ | Arthrotomie arthroscopique du poignet, lavage articulaire avec drainage | 80.88.20↔ | Débridement de l'articulation métatarso-phalangienne |
| 80.13.11↔ | Arthrotomie arthroscopique du poignet, ablation de souris articulaire | 80.88.21↔ | Excision de kyste de l'articulation métatarso-phalangienne |
| 80.13.12↔ | Arthrotomie arthroscopique du poignet, insertion ou enlèvement de réservoir médicamenteux | 80.88.29↔ | Autre excision ou destruction locale de lésion de l'articulation métatarso-phalangienne |
| 80.13.20↔ | Arthrotomie du poignet, lavage articulaire avec drainage | 80.88.30↔ | Débridement d'articulation d'orteil |
| 80.13.21↔ | Arthrotomie du poignet, ablation de souris articulaire | | |
| 80.13.99↔ | Autre arthrotomie, poignet, autre | | |
| 80.73.00↔ | Synovectomie, poignet, SAP | | |
| 80.73.10↔ | Synovectomie arthroscopique du poignet | | |
| 80.73.20↔ | Synovectomie ouverte du poignet | | |
| 80.73.99↔ | Synovectomie, poignet, autre | | |
| 80.81.00↔ | Autre excision ou destruction locale de lésion articulaire, ceinture scapulaire et épaule, SAP | | |
| 80.81.10↔ | Débridement de l'articulation glénohumérale | | |
| 80.81.11↔ | Excision de kyste de l'articulation glénohumérale | | |

| | | | |
|-----------|--|-----------|--|
| 80.88.40↔ | Autre débridement d'autre articulation de pied | 81.93.00↔ | Suture de capsule ou de ligament du membre supérieur, SAP |
| 80.88.50↔ | Excision de kyste d'autre articulation de pied et d'orteil | 81.93.10↔ | Suture de l'appareil ligamentaire de la clavicule |
| 80.88.59↔ | Autre excision ou destruction locale de lésion d'autre articulation de pied et d'orteil | 81.93.20↔ | Suture du ligament annulaire radio-cubital |
| 80.88.99↔ | Autre excision ou destruction locale de lésion articulaire, pied et orteil, autre | 81.93.21↔ | Suture de l'appareil ligamentaire radio-cubital distal |
| 80.89.00↔ | Autre excision ou destruction locale de lésion articulaire, autre site spécifié, SAP | 81.93.30↔ | Suture de capsule ou de ligament, carpe et métacarpe |
| 80.89.20↔ | Excision ou destruction locale de lésion de l'articulation sacro-iliaque sous arthroscopie | 81.93.99↔ | Suture de capsule ou de ligament du membre supérieur, autre |
| 80.89.21↔ | Débridement de l'articulation sacro-iliaque | 82.02↔ | Myotomie de la main |
| 80.89.22↔ | Excision de kyste de l'articulation sacro-iliaque | 82.04↔ | Incision et drainage de l'espace palmaire ou thénarien |
| 80.89.29↔ | Autre excision ou destruction locale de lésion de l'articulation sacro-iliaque | 82.09.00↔ | Autre incision de tissu mou de la main, SAP |
| 80.89.41↔ | Débridement de lésion articulaire d'autre site spécifié | 82.09.10↔ | Autre incision de tissu mou de la main, synovectomie de la main |
| 80.89.42↔ | Excision de kyste articulaire d'autre site spécifié | 82.09.99↔ | Autre incision de tissu mou de la main, autre |
| 80.89.99↔ | Autre excision ou destruction locale de lésion articulaire, autre | 82.11.00↔ | Ténotomie de la main, SAP |
| 80.90.00↔ | Autre excision articulaire, SAP | 82.11.10↔ | Ténotomie percutanée de la main, poignet |
| 80.90.10↔ | Excision articulaire sous arthroscopie | 82.11.11↔ | Ténotomie percutanée de la main, doigt |
| 80.90.99↔ | Autre excision articulaire, autre | 82.11.20↔ | Ténotomie chirurgicale ouverte de la main |
| 80.91.00↔ | Autre excision articulaire, ceinture scapulaire et épaule, SAP | 82.11.99↔ | Ténotomie de la main, autre |
| 80.91.10↔ | Excision arthroscopique, articulation glénohumérale | 82.12↔ | Fasciotomie de la main |
| 80.91.11↔ | Autre excision, articulation glénohumérale | 82.19.00↔ | Autre section de tissu mou de la main, SAP |
| 80.91.20↔ | Excision arthroscopique, articulation acromio-claviculaire | 82.19.10↔ | Autre section de tissu mou de la main, section de muscles de la main |
| 80.91.21↔ | Autre excision, articulation acromio-claviculaire | 82.19.99↔ | Autre section de tissu mou de la main, autre |
| 80.91.30↔ | Prélèvement de greffon cartilagineux, ceinture scapulaire et épaule | 82.21↔ | Excision de lésion de la gaine tendineuse de la main |
| 80.91.99↔ | Autre excision articulaire, ceinture scapulaire et épaule, autre | 82.29↔ | Excision d'autres lésions de tissu mou de la main |
| 80.92.00↔ | Autre excision articulaire, coude, SAP | 82.35.00↔ | Autre fasciectomie de la main, SAP |
| 80.92.10↔ | Excision arthroscopique, coude | 82.35.10↔ | Fasciectomie du creux palmaire |
| 80.92.11↔ | Prélèvement de greffon cartilagineux du coude | 82.35.11↔ | Fasciectomie de main et de doigt avec neurolyse |
| 80.92.99↔ | Autre excision articulaire, coude, autre | 82.35.12↔ | Fasciectomie de main et de doigt avec neurolyse et artériolyse |
| 80.93.00↔ | Autre excision articulaire, poignet, SAP | 82.35.13↔ | Fasciectomie de main et de doigt avec arthrolyse |
| 80.93.10↔ | Excision arthroscopique, poignet | 82.35.99↔ | Autre fasciectomie de la main, autre |
| 80.93.11↔ | Prélèvement de greffon cartilagineux du poignet | 82.36↔ | Autre myectomie de la main |
| 80.93.12↔ | Résection du ligament triangulaire du carpe | 82.39.00↔ | Autre excision de tissu mou de la main, SAP |
| 80.93.99↔ | Autre excision articulaire, poignet, autre | 82.39.10↔ | Autre excision de tissu mou de la main, excision de gaines tendineuses de la main |
| 80.94↔ | Autre excision articulaire, main et doigt | 82.39.99↔ | Autre excision de tissu mou de la main, autre |
| 80.95.00↔ | Autre excision articulaire, hanche, SAP | 82.45↔ | Autre suture d'autre tendon de la main |
| 80.95.10↔ | Excision arthroscopique, hanche | 82.46.00↔ | Suture de muscle ou de fascia de la main, SAP |
| 80.95.11↔ | Prélèvement de greffon cartilagineux de la hanche | 82.46.10↔ | Suture de fascia de la main |
| 80.95.99↔ | Autre excision articulaire, hanche, autre | 82.46.20↔ | Suture de muscle de la main |
| 80.96.00↔ | Autre excision articulaire, genou, SAP | 82.46.99↔ | Suture de muscle ou de fascia de la main, autre |
| 80.96.10↔ | Excision arthroscopique, genou | 82.52↔ | Recul de tendon de la main |
| 80.96.20↔ | Prélèvement arthroscopique de greffon cartilagineux du genou | 82.53↔ | Réinsertion de tendon de la main |
| 80.96.21↔ | Prélèvement chirurgical ouvert de greffon cartilagineux du genou | 82.54↔ | Réinsertion de muscle de la main |
| 80.96.99↔ | Autre excision articulaire, genou, autre | 82.55↔ | Autre changement de longueur de muscle ou tendon de main |
| 80.97.00↔ | Autre excision articulaire, cheville, SAP | 82.56↔ | Autre transfert ou greffe de tendon de la main |
| 80.97.10↔ | Excision arthroscopique, articulation talo-crurale | 82.58↔ | Autre transfert ou lambeau musculaire de la main |
| 80.97.11↔ | Autre excision, articulation talo-crurale | 82.59↔ | Autre transposition de muscle de la main |
| 80.97.20↔ | Excision arthroscopique, articulation sous-talaire | 82.72.00↔ | Opération plastique de la main avec greffe de muscle ou de fascia, SAP |
| 80.97.21↔ | Autre excision, articulation sous-talaire | 82.72.10↔ | Opération plastique avec greffe de muscle ou de fascia, un doigt |
| 80.97.30↔ | Prélèvement de greffon cartilagineux de la cheville | 82.72.11↔ | Opération plastique avec greffe de muscle ou de fascia, autres parties de la main |
| 80.97.99↔ | Autre excision articulaire, cheville, autre | 82.72.99↔ | Opération plastique de la main avec greffe de muscle ou de fascia, autre |
| 80.98.00↔ | Autre excision articulaire, pied et orteil, SAP | 82.79↔ | Opération plastique de main avec autre greffe ou implant |
| 80.98.10↔ | Excision arthroscopique, pied et orteil | 82.82↔ | Réparation de main en pince de homard |
| 80.98.11↔ | Autre excision, articulation métatarso-phalangienne | 82.83↔ | Réparation de macrodactylie |
| 80.98.12↔ | Autre excision, autres articulations du pied | 82.85↔ | Autre ténodèse de la main |
| 80.98.13↔ | Autre excision, articulation d'orteil | 82.86.00↔ | Autre ténoplastie de la main, SAP |
| 80.98.99↔ | Autre excision articulaire, pied et orteil, autre | 82.86.10↔ | Ténoplastie, transfert de tendons fléchisseurs de la main |
| 80.99.00↔ | Autre excision articulaire, autre site spécifié, SAP | 82.86.11↔ | Constitution de matériel de greffe pour tendons de la main |
| 80.99.10↔ | Excision arthroscopique, articulation sternoclaviculaire | 82.86.12↔ | Révision de greffe de tendon de la main (sans remplacement) |
| 80.99.11↔ | Autre excision, articulation sternoclaviculaire | 82.86.13↔ | Remplacement d'implant tendineux de la main |
| 80.99.20↔ | Excision arthroscopique, articulation sacro-iliaque | 82.86.99↔ | Autre ténoplastie de la main, autre |
| 80.99.21↔ | Autre excision, articulation sacro-iliaque | 82.89.00↔ | Autre opération plastique de la main, SAP |
| 80.99.30↔ | Excision arthroscopique, symphyse | 82.89.10↔ | Plastie de gaine tendineuse de la main |
| 80.99.31↔ | Autre excision, symphyse | 82.89.11↔ | Refixation osseuse de ligaments, carpe / métacarpe |
| 80.99.90↔ | Excision articulaire arthroscopique, d'autre site spécifié | 82.89.12↔ | Refixation osseuse d'autres ligaments de la main |
| 80.99.91↔ | Prélèvement de greffon cartilagineux sur articulation d'autre site spécifié | 82.89.13↔ | Distraction des parties molles pour couverture d'articulation lors d'anomalies congénitales de la main |
| 80.99.99↔ | Autre excision articulaire, autre site spécifié, autre | 82.89.14↔ | Radialisation lors d'anomalies congénitales de la main |

| | | | |
|-----------|---|-----------|--|
| 82.89.15↔ | Résection de resserrements avec reconstruction plastique lors d'anomalies congénitales de la main | 85.45.11↔ | Mastectomie radicale avec résection partielle de la paroi thoracique |
| 82.89.16↔ | Transfert d'orteil à doigt | 85.45.99↔ | Mastectomie radicale, autre |
| 82.89.99↔ | Autre opération plastique de la main, autre | 85.47↔ | Mastectomie radicale, étendue, unilatérale |
| 84.00↔ | Amputation de membre supérieur, SAP | 85.49↔ | Mastectomie, autre |
| 84.01↔ | Amputation et désarticulation de doigt (sauf le pouce) | 85.50↔ | Mammoplastie d'augmentation, SAP |
| 84.02↔ | Amputation et désarticulation du pouce | 85.51↔ | Injection intra-mammaire pour augmentation |
| 84.03.00↔ | Amputation de la main, SAP | 85.53.00↔ | Implantation de prothèse mammaire, SAP |
| 84.03.10↔ | Amputation complète de la main au carpe ou au métacarpe | 85.53.10↔ | Implantation de prothèse mammaire, après mastectomie |
| 84.03.99↔ | Amputation de la main, autre | 85.53.99↔ | Implantation de prothèse mammaire, autre |
| 84.04↔ | Désarticulation du poignet | 85.59↔ | Mammoplastie d'augmentation, autre |
| 84.05↔ | Amputation de l'avant-bras | 85.6↔ | Mastopexie |
| 84.06↔ | Désarticulation du coude | 85.82↔ | Grefe en épaisseur partielle du sein |
| 84.07↔ | Amputation de l'humérus | 85.83↔ | Grefe de peau totale du sein |
| 84.08↔ | Désarticulation de l'épaule | 85.84↔ | Reconstruction mammaire avec lambeau cutané pédiculé |
| 84.09↔ | Amputation interthoracoscopulaire | 85.85↔ | Reconstruction mammaire avec lambeau musculaire pédiculé |
| 84.10↔ | Amputation de membre inférieur, SAP | 85.86↔ | Transposition du mamelon |
| 84.11↔ | Amputation d'orteil | 85.87.00↔ | Autre opération du mamelon, SAP |
| 84.12↔ | Amputation au niveau du pied | 85.87.10↔ | Suture du mamelon (après lésion traumatique) |
| 84.13↔ | Désarticulation de la cheville | 85.87.11↔ | Reconstruction du mamelon par greffe cutanée |
| 84.14↔ | Amputation de la cheville, transmalléolaire | 85.87.12↔ | Reconstruction du mamelon par tatouage |
| 84.15↔ | Autre amputation en dessous du genou | 85.87.13↔ | Éversion chirurgicale de mamelon inversé |
| 84.16↔ | Désarticulation du genou | 85.87.14↔ | Reconstruction de l'aréole (par tatouage) |
| 84.17↔ | Amputation au-dessus du genou | 85.87.99↔ | Autre opération du mamelon, autre |
| 84.18↔ | Désarticulation de la hanche | 85.89.00↔ | Autre mammoplastie, SAP |
| 84.19↔ | Amputation abdomino-pelvienne | 85.89.10↔ | Mammoplastie par lambeau myocutané libre |
| 84.3x.00↔ | Révision de moignon d'amputation, SAP | 85.89.11↔ | Mammoplastie par transplant (lambeau) myocutané pédiculé, sans insertion d'implant mammaire |
| 84.3x.10↔ | Révision de moignon d'amputation, région de l'épaule ou du bras | 85.89.13↔ | Mammoplastie par lambeau épiloïque |
| 84.3x.11↔ | Révision de moignon d'amputation, région de l'avant-bras | 85.89.20↔ | Mammoplastie par plastie de lambeau microvascularisé et anastomosé, SAP |
| 84.3x.12↔ | Révision de moignon d'amputation, région de la main | 85.89.21↔ | Lambeau perforateur épigastrique inférieur profond (DIEP) |
| 84.3x.13↔ | Révision de moignon d'amputation, membre inférieur | 85.89.22↔ | Lambeau de l'artère épigastrique inférieure superficielle (SIEA) |
| 84.3x.19↔ | Révision de moignon d'amputation, autre site | 85.89.23↔ | Plastie de lambeau musculo-cutané de gracilis |
| 84.3x.99↔ | Révision de moignon d'amputation, autre | 85.89.24↔ | Lambeau perforateur de l'artère glutéale supérieure (S-GAP) |
| 84.91↔ | Amputation, SAP | 85.89.25↔ | Lambeau perforateur de l'artère glutéale inférieure (I-GAP) |
| 85.0x.00↔ | Incision du sein, SAP | 85.89.29↔ | Mammoplastie par plastie de lambeau microvascularisé et anastomosé, autre |
| 85.0x.10↔ | Incision du sein avec section de capsule d'implant mammaire | 85.89.99↔ | Autre mammoplastie, autre |
| 85.0x.11↔ | Incision du sein, sans autre mesure | 85.93↔ | Révision de greffe mammaire |
| 85.0x.99↔ | Incision du sein, autre | 85.94↔ | Ablation de prothèse mammaire |
| 85.12↔ | Biopsie du sein, ouverte | 85.95↔ | Insertion d'expandeur tissulaire au niveau du sein |
| 85.20↔ | Excision ou destruction de tissu du sein, SAP | 86.21↔ | Excision de kyste ou de sinus sacro-coccygien |
| 85.21↔ | Excision locale de lésion du sein | 86.27↔ | Débridement d'ongle, de matrice ou de repli d'ongle |
| 85.22↔ | Quadrantectomie du sein | 86.4x.00↔ | Excision radicale de lésion cutanée, SAP |
| 85.24↔ | Excision de tissu mammaire ectopique | 86.4x.10↔ | Excision radicale de lésion cutanée, tête, avec contrôle histographique |
| 85.25↔ | Excision de mamelon | 86.4x.11↔ | Excision radicale de lésion cutanée, cou, avec contrôle histographique |
| 85.30↔ | Mammoplastie de réduction et mastectomie sous-cutanée, SAP | 86.4x.13↔ | Excision radicale de lésion cutanée, avant-bras et main, avec contrôle histographique |
| 85.31↔ | Mammoplastie de réduction | 86.4x.17↔ | Excision radicale de lésion cutanée, région inguino-génitale et fesses, avec contrôle histographique |
| 85.34.00↔ | Mastectomie sous-cutanée, SAP | 86.4x.18↔ | Excision radicale de lésion cutanée, membre inférieur, avec contrôle histographique |
| 85.34.11↔ | Mastectomie avec conservation de l'étui cutané, résection complète du tissu glandulaire, sans autre mesure | 86.4x.19↔ | Excision radicale de lésion cutanée, autre site, avec contrôle histographique |
| 85.34.12↔ | Mastectomie avec conservation de l'étui cutané, résection complète du tissu glandulaire et raffermisssement de la peau | 86.4x.20↔ | Excision radicale de lésion cutanée, tête, avec greffe ou transposition de peau |
| 85.34.13↔ | Mastectomie avec conservation de l'étui cutané, résection complète du tissu glandulaire, raffermisssement de la peau et formation d'un lambeau pédiculé de derme/épiderme | 86.4x.21↔ | Excision radicale de lésion cutanée, cou, avec greffe ou transposition de peau |
| 85.34.21↔ | Mastectomie avec conservation du mamelon, résection complète du tissu glandulaire, sans autre mesure | 86.4x.22↔ | Excision radicale de lésion cutanée, épaule et aisselle, avec greffe ou transposition de peau |
| 85.34.22↔ | Mastectomie avec conservation du mamelon, résection complète du tissu glandulaire et raffermisssement de la peau | 86.4x.23↔ | Excision radicale de lésion cutanée, bras et coude, avec greffe ou transposition de peau |
| 85.34.23↔ | Mastectomie avec conservation du mamelon, résection complète du tissu glandulaire, raffermisssement de la peau et formation d'un lambeau pédiculé de derme/épiderme | 86.4x.24↔ | Excision radicale de lésion cutanée, avant-bras, avec greffe ou transposition de peau |
| 85.34.99↔ | Mastectomie sous-cutanée, autre | 86.4x.25↔ | Excision radicale de lésion cutanée, main, avec greffe ou transposition de peau |
| 85.39↔ | Mammoplastie de réduction et mastectomie sous-cutanée, autre | 86.4x.26↔ | Excision radicale de lésion cutanée, paroi thoracique et dos, avec greffe ou transposition de peau |
| 85.40↔ | Mastectomie, SAP | | |
| 85.41↔ | Mastectomie unilatérale, simple | | |
| 85.43↔ | Mastectomie radicale modifiée | | |
| 85.45.00↔ | Mastectomie radicale, SAP | | |
| 85.45.10↔ | Mastectomie radicale sans résection partielle de la paroi thoracique | | |

| | | | |
|-----------|--|-----------|--|
| 86.4x.27↔ | Excision radicale de lésion cutanée, région abdominale, avec greffe ou transposition de peau | 86.73.80↔ | Opération plastique combinée de la peau et du tissu sous-cutané de la main |
| 86.4x.28↔ | Excision radicale de lésion cutanée, région inguino-génitale, avec greffe ou transposition de peau | 86.73.99↔ | Fixation de lambeau pédiculé ou libre à la main, autre |
| 86.4x.29↔ | Excision radicale de lésion cutanée, autre site, avec greffe ou transposition de peau | 86.75.00↔ | Révision de lambeau pédiculé ou libre, SAP |
| 86.4x.2a↔ | Excision radicale de lésion cutanée, fesses, avec greffe ou transposition de peau | 86.75.10↔ | Révision de lambeau pédiculé ou libre ou de greffe de peau libre, tête |
| 86.4x.2b↔ | Excision radicale de lésion cutanée, membre inférieur, avec greffe ou transposition de peau | 86.75.11↔ | Révision de lambeau pédiculé ou libre ou de greffe de peau libre, cou |
| 86.4x.99↔ | Excision radicale de lésion cutanée, autre | 86.75.12↔ | Révision de lambeau pédiculé ou libre ou de greffe de peau libre, épaule et bras |
| 86.60↔ | Greffe de peau libre, SAP | 86.75.13↔ | Révision de lambeau pédiculé ou libre ou de greffe de peau libre, avant-bras |
| 86.61.00↔ | Greffe de peau totale à la main, SAP | 86.75.14↔ | Révision de lambeau pédiculé ou libre ou de greffe de peau libre, main |
| 86.61.10↔ | Greffe de peau totale à la main, non étendue | 86.75.15↔ | Révision de lambeau pédiculé ou libre ou de greffe de peau libre, paroi thoracique et dos |
| 86.61.20↔ | Greffe de peau totale à la main, étendue | 86.75.16↔ | Révision de lambeau pédiculé ou libre ou de greffe de peau libre, région abdominale |
| 86.61.99↔ | Greffe de peau totale à la main, autre | 86.75.17↔ | Révision de lambeau pédiculé ou libre ou de greffe de peau libre, membre inférieur |
| 86.62.00↔ | Autre greffe de peau à la main, SAP | 86.75.19↔ | Révision de lambeau pédiculé ou libre ou de greffe de peau libre, autre site |
| 86.62.10↔ | Greffe de peau d'épaisseur partielle à la main, non étendue | 86.75.99↔ | Révision de lambeau pédiculé ou libre, autre |
| 86.62.20↔ | Greffe de peau d'épaisseur partielle à la main, étendue | 86.76.50↔ | Plastie en Z, tête (sauf lèvre et bouche), étendue |
| 86.62.99↔ | Autre greffe de peau à la main, autre | 86.76.51↔ | Plastie en Z, cou, étendue |
| 86.69.10↔ | Greffe de peau à la tête (sauf lèvre et bouche), non étendue | 86.76.52↔ | Plastie en Z, épaule et bras, étendue |
| 86.69.11↔ | Greffe de peau d'épaisseur partielle au cou, non étendue | 86.76.53↔ | Plastie en Z, avant-bras, étendue |
| 86.69.12↔ | Greffe de peau d'épaisseur partielle à l'épaule et au bras, non étendue | 86.76.54↔ | Plastie en Z, paroi thoracique et dos, étendue |
| 86.69.13↔ | Greffe de peau d'épaisseur partielle à l'avant-bras, non étendue | 86.76.55↔ | Plastie en Z, région abdominale, étendue |
| 86.69.14↔ | Greffe de peau d'épaisseur partielle à la main, non étendue | 86.76.56↔ | Plastie en Z, région inguino-génitale, étendue |
| 86.69.15↔ | Greffe de peau d'épaisseur partielle à la paroi thoracique et au dos, non étendue | 86.76.57↔ | Plastie en Z, fesses, étendue |
| 86.69.16↔ | Greffe de peau d'épaisseur partielle à la région abdominale, non étendue | 86.76.58↔ | Plastie en Z, cuisse et jambe, étendue |
| 86.69.17↔ | Greffe de peau d'épaisseur partielle à la région inguino-génitale, non étendue | 86.76.59↔ | Plastie en Z d'autre site, étendue |
| 86.69.18↔ | Greffe de peau d'épaisseur partielle à la cuisse et à la jambe, non étendue | 86.76.5a↔ | Plastie en Z, pied, étendue |
| 86.69.19↔ | Greffe de peau d'épaisseur partielle à un autre site, non étendue | 86.81↔ | Réparation pour hypotonie faciale |
| 86.69.1a↔ | Greffe de peau d'épaisseur partielle au pied, non étendue | 86.82↔ | Rhytidectomie faciale |
| 86.69.20↔ | Greffe de peau d'épaisseur partielle à la tête (sauf lèvre et bouche), étendue | 86.83.00↔ | Réduction de tissu adipeux, SAP |
| 86.69.21↔ | Greffe de peau d'épaisseur partielle au cou, étendue | 86.83.13↔ | Réduction de tissu adipeux, avant-bras |
| 86.69.22↔ | Greffe de peau d'épaisseur partielle à l'épaule et au bras, étendue | 86.83.14↔ | Réduction de tissu adipeux, main |
| 86.69.23↔ | Greffe de peau d'épaisseur partielle à l'avant-bras, étendue | 86.83.15↔ | Réduction de tissu adipeux, région abdominale |
| 86.69.24↔ | Greffe de peau d'épaisseur partielle à la main, étendue | 86.83.16↔ | Réduction de tissu adipeux, région inguino-génitale et fesses |
| 86.69.25↔ | Greffe de peau d'épaisseur partielle à la paroi thoracique et au dos, étendue | 86.83.17↔ | Réduction de tissu adipeux, membre inférieur |
| 86.69.26↔ | Greffe de peau d'épaisseur partielle à la région abdominale, étendue | 86.83.19↔ | Réduction de tissu adipeux, autre site |
| 86.69.27↔ | Greffe de peau d'épaisseur partielle à la région inguino-génitale, étendue | 86.83.99↔ | Réduction de tissu adipeux, autre |
| 86.69.28↔ | Greffe de peau d'épaisseur partielle aux fesses, étendue | 86.85.00↔ | Correction de syndactylie, SAP |
| 86.69.29↔ | Greffe de peau d'épaisseur partielle à un autre site, étendue | 86.85.30↔ | Séparation de syndactylie complète avec plastie de glissement, plastie des extrémités digitales ou reconstruction des ligaments latéraux, main |
| 86.69.2a↔ | Greffe de peau d'épaisseur partielle à la cuisse et à la jambe, étendue | 86.85.40↔ | Séparation de syndactylie complète avec plastie de glissement, plastie des extrémités digitales ou reconstruction des ligaments latéraux, pied |
| 86.69.2b↔ | Greffe de peau d'épaisseur partielle au pied, étendue | 86.85.50↔ | Résection d'éléments dupliqués dans une syndactylie ou une polydactylie avec reconstruction articulaire, main |
| 86.73.00↔ | Fixation de lambeau pédiculé ou libre à la main, SAP | 86.85.60↔ | Résection d'éléments dupliqués dans une syndactylie ou une polydactylie avec reconstruction articulaire, pied |
| 86.73.10↔ | Plastie d'avancement de la main, non étendue | 86.85.70↔ | Correction de polysyndactylie par fusion des éléments dupliqués, main |
| 86.73.11↔ | Plastie de glissement-rotation de la main, non étendue | 86.85.80↔ | Correction de polysyndactylie par fusion des éléments dupliqués, pied |
| 86.73.12↔ | Plastie de transposition de la main, non étendue | 86.85.99↔ | Correction de syndactylie, autre |
| 86.73.13↔ | Plastie de lambeau insulaire de la main, non étendue | 86.86↔ | Onychoplastie |
| 86.73.14↔ | Plastie en Z de la main, non étendue | 92.27.00↔ | Implantation ou insertion d'élément radioactif (brachythérapie par des sources scellées de radionucléides), surface corporelle, site d'application autre ou non spécifié |
| 86.73.20↔ | Plastie d'avancement de la main, étendue | 92.27.10↔ | Implantation ou insertion d'élément radioactif (brachythérapie par des sources scellées de radionucléides), organes génitaux féminins, SAP |
| 86.73.21↔ | Plastie de glissement-rotation de la main, étendue | 92.27.11↔ | Implantation ou insertion d'élément radioactif (brachythérapie par des sources scellées de radionucléides), intra-utérine |
| 86.73.22↔ | Plastie de transposition de la main, étendue | 92.27.12↔ | Implantation ou insertion d'élément radioactif (brachythérapie par des sources scellées de radionucléides), intravaginale |
| 86.73.23↔ | Plastie de lambeau insulaire de la main, étendue | | |
| 86.73.24↔ | Plastie en Z de la main, étendue | | |
| 86.73.29↔ | Autre plastie de lambeau locale de la main | | |
| 86.73.30↔ | Fixation de lambeau libre microvascularisé et anastomosé à la main | | |
| 86.73.40↔ | Fixation de lambeau pédiculé régional ou de lambeau pédiculé distal à la main | | |

| | | | |
|-----------|--|-----------|---|
| 92.27.13↔ | Implantation ou insertion d'élément radioactif (brachythérapie par des sources scellées de radionucléides), intra-utérine et intravaginale combinée | 92.28.32↔ | Radiothérapie intravasculaire sélective (SIRT) par embolisation avec des microsphères marquées à l'yttrium-90 |
| 92.27.21↔ | Implantation ou insertion d'élément radioactif (brachythérapie par des sources scellées de radionucléides), surface corporelle | 92.28.33↔ | Brachythérapie endovasculaire au rhénium-188 |
| 92.27.22↔ | Implantation ou insertion d'élément radioactif (brachythérapie par des sources scellées de radionucléides), intracavitaire | 92.28.99↔ | Injection, instillation ou administration orale de radio-isotopes, autre |
| 92.27.23↔ | Implantation ou insertion d'élément radioactif (brachythérapie par des sources scellées de radionucléides), intraluminale | 92.29.11↔ | Brachythérapie interstitielle par implantation de sources radioactives amovibles dans un seul plan, faible débit de dose |
| 92.27.30↔ | Implantation ou insertion d'élément radioactif (brachythérapie par des sources scellées de radionucléides), vaisseau non spécifié | 92.29.12↔ | Brachythérapie interstitielle par implantation de sources radioactives amovibles dans un seul plan, débit de dose pulsé (pulsed dose rate) |
| 92.27.31↔ | Implantation ou insertion d'élément radioactif (brachythérapie par des sources scellées de radionucléides), vaisseau coronaire | 92.29.13↔ | Brachythérapie interstitielle par implantation de sources radioactives amovibles dans un seul plan, haut débit de dose |
| 92.27.39↔ | Implantation ou insertion d'élément radioactif (brachythérapie par des sources scellées de radionucléides), autre vaisseau | 92.29.19↔ | Brachythérapie interstitielle par implantation de sources radioactives amovibles dans un seul plan, autre |
| 92.27.40↔ | Implantation ou insertion peropératoires d'élément radioactif (brachythérapie par des sources scellées de radionucléides) | 92.29.21↔ | Brachythérapie interstitielle par implantation de sources radioactives amovibles en fonction du volume dans plusieurs plans, faible débit de dose |
| 92.27.70↔ | Moulages radioactifs, SAP | 92.29.22↔ | Brachythérapie interstitielle par implantation de sources radioactives amovibles en fonction du volume dans plusieurs plans, débit de dose pulsé (pulsed dose rate) |
| 92.27.71↔ | Moulages radioactifs: construction et application de moulage radioactif superficiel | 92.29.23↔ | Brachythérapie interstitielle par implantation de sources radioactives amovibles en fonction du volume dans plusieurs plans, haut débit de dose |
| 92.27.72↔ | Moulages radioactifs: construction et pose d'applicateur non utilisé sur la surface corporelle | 92.29.24↔ | Brachythérapie par implantation peropératoire de sources radioactives amovibles dans plusieurs plans, haut débit de dose |
| 92.27.73↔ | Moulages radioactifs: construction et pose d'applicateur oculaire | 92.29.29↔ | Brachythérapie interstitielle par implantation de sources radioactives amovibles en fonction du volume dans plusieurs plans, autre |
| 92.27.79↔ | Autres moulages radioactifs | 92.29.31↔ | Brachythérapie interstitielle par implantation de sources radioactives permanentes (jusqu'à 10) |
| 92.28.00↔ | Injection, instillation ou administration orale de radio-isotope, SAP | 92.29.32↔ | Brachythérapie interstitielle par implantation de sources radioactives permanentes (de 10 à 15) |
| 92.28.01↔ | Instillation d'un radionucléide libre dans l'articulation | 92.29.33↔ | Brachythérapie interstitielle par implantation de sources radioactives permanentes (de 16 à 20) |
| 92.28.02↔ | Traitement à l'iode radioactif, dose thérapeutique de I-131 jusqu'à 1,2 GBq, sans administration de thyrotropine recombinante (rh-TSH) | 92.29.34↔ | Brachythérapie interstitielle par implantation de sources radioactives permanentes (de 21 à 25) |
| 92.28.03↔ | Traitement à l'iode radioactif, dose thérapeutique de I-131 jusqu'à 1,2 GBq, avec administration de thyrotropine recombinante (rh-TSH) | 92.29.35↔ | Brachythérapie interstitielle par implantation de sources radioactives permanentes (de 26 à 30) |
| 92.28.04↔ | Traitement à l'iode radioactif, dose thérapeutique de I-131 de plus de 1,2 GBq à moins de 5 GBq, sans administration de thyrotropine recombinante (rh-TSH) | 92.29.36↔ | Brachythérapie interstitielle par implantation de sources radioactives permanentes (de 31 à 35) |
| 92.28.05↔ | Traitement à l'iode radioactif, dose thérapeutique de I-131 de plus de 1,2 GBq à moins de 5 GBq, avec administration de thyrotropine recombinante (rh-TSH) | 92.29.37↔ | Brachythérapie interstitielle par implantation de sources radioactives permanentes (de 36 à 40) |
| 92.28.06↔ | Traitement à l'iode radioactif, dose thérapeutique de I-131 de 5 GBq et plus, sans administration de thyrotropine recombinante (rh-TSH) | 92.29.38↔ | Brachythérapie interstitielle par implantation de sources radioactives permanentes (de 41 à 45) |
| 92.28.07↔ | Traitement à l'iode radioactif, dose thérapeutique de I-131 de 5 GBq et plus, avec administration de thyrotropine recombinante (rh-TSH) | 92.29.39↔ | Brachythérapie interstitielle par implantation de sources radioactives permanentes (de 46 à 50) |
| 92.28.11↔ | Thérapie de métastases osseuses par radionucléides libres | 92.29.3a↔ | Brachythérapie interstitielle par implantation de sources radioactives permanentes (de 51 à 55) |
| 92.28.13↔ | Radiothérapie par ciblage de récepteurs avec des analogues de la somatostatine conjugués au DOTA | 92.29.3b↔ | Brachythérapie interstitielle par implantation de sources radioactives permanentes (de 56 à 60) |
| 92.28.20↔ | Radioimmunothérapie par 90Y-ibritumomab-tiuxétan, parentérale | 92.29.3c↔ | Brachythérapie interstitielle par implantation de sources radioactives permanentes (de 61 à 65) |
| 92.28.21↔ | Administration parentérale de I-131-MIBG (méta-iodobenzylguanidine marquée à l'iode-131) | 92.29.3d↔ | Brachythérapie interstitielle par implantation de sources radioactives permanentes (de 66 à 70) |
| 92.28.22↔ | Radioimmunothérapie par iode 131 [I-131] tositumomab, par voie parentérale | 92.29.3e↔ | Brachythérapie interstitielle par implantation de sources radioactives permanentes (plus de 70) |
| 92.28.31↔ | Radio-chimioembolisation intravasculaire sélective par le I-131-lipiodol | | |

ADRG J04**Interventions sur la peau des membres inférieurs sauf lors d'ulcère ou infection / inflammation**

Diagnostic principal dans le tableau J04-1 et au moins un(e) procédure dans le tableau J04-2

DRG J04A**Interventions sur la peau des membres inférieurs sauf lors d'ulcère ou infection / inflammation, âge > 69 ans ou CC sévères**

Âge > 69 années ou PCCL > 2

DRG J04B**Interventions sur la peau des membres inférieurs sauf lors d'ulcère ou infection / inflammation, âge < 70 ans sans CC sévères**

diagnostic principal J04-1

| | | | |
|--------|---|--------|--|
| B35.3 | Teigne du pied | L89.30 | Ulcère de décubitus de 4e degré: Tête |
| C43.7 | Mélanome malin du membre inférieur, y compris la hanche | L89.31 | Ulcère de décubitus de 4e degré: Extrémité supérieure |
| C44.7 | Tumeur maligne: Peau du membre inférieur, y compris la hanche | L89.32 | Ulcère de décubitus de 4e degré: Apophyse épineuse |
| D03.7 | Mélanome in situ du membre inférieur, y compris la hanche | L89.33 | Ulcère de décubitus de 4e degré: Crête iliaque |
| D04.7 | Carcinoma in situ: Peau du membre inférieur, y compris la hanche | L89.34 | Ulcère de décubitus de 4e degré: Sacrum |
| D22.7 | Nævus à mélanocytes du membre inférieur, y compris la hanche | L89.35 | Ulcère de décubitus de 4e degré: Ischion |
| D23.7 | Tumeur bénigne: Peau du membre inférieur, y compris la hanche | L89.36 | Ulcère de décubitus de 4e degré: Trochanter |
| L03.02 | Phlegmon d'orteils | L89.37 | Ulcère de décubitus de 4e degré: Talon |
| L03.11 | Phlegmon de membre(s) inférieure(s) | L89.38 | Ulcère de décubitus de 4e degré: Autre localisation de l'extrémité inférieure |
| L89.00 | Ulcère de décubitus de 1er degré: Tête | L89.39 | Ulcère de décubitus de 4e degré: Autre localisation et localisation non précisée |
| L89.01 | Ulcère de décubitus de 1er degré: Extrémité supérieure | L89.90 | Décubitus, degré non précisé: Tête |
| L89.02 | Ulcère de décubitus de 1er degré: Apophyse épineuse | L89.91 | Décubitus, degré non précisé: Extrémité supérieure |
| L89.03 | Ulcère de décubitus de 1er degré: Crête iliaque | L89.92 | Décubitus, degré non précisé: Apophyse épineuse |
| L89.04 | Ulcère de décubitus de 1er degré: Sacrum | L89.93 | Décubitus, degré non précisé: Crête iliaque |
| L89.05 | Ulcère de décubitus de 1er degré: Ischion | L89.94 | Décubitus, degré non précisé: Sacrum |
| L89.06 | Ulcère de décubitus de 1er degré: Trochanter | L89.95 | Décubitus, degré non précisé: Ischion |
| L89.07 | Ulcère de décubitus de 1er degré: Talon | L89.96 | Décubitus, degré non précisé: Trochanter |
| L89.08 | Ulcère de décubitus de 1er degré: Autre localisation de l'extrémité inférieure | L89.97 | Décubitus, degré non précisé: Talon |
| L89.09 | Ulcère de décubitus de 1er degré: Autre localisation et localisation non précisée | L89.98 | Décubitus, degré non précisé: Autre localisation de l'extrémité inférieure |
| L89.10 | Ulcère de décubitus de 2e degré: Tête | L89.99 | Décubitus, degré non précisé: Autre localisation et localisation non précisée |
| L89.11 | Ulcère de décubitus de 2e degré: Extrémité supérieure | L97 | Ulcère du membre inférieur, non classé ailleurs |
| L89.12 | Ulcère de décubitus de 2e degré: Apophyse épineuse | Q82.0 | Lymphœdème héréditaire |
| L89.13 | Ulcère de décubitus de 2e degré: Crête iliaque | S70.82 | Autres lésions traumatiques superficielles de la hanche et de la cuisse: Formation de vésicules (non thermiques) |
| L89.14 | Ulcère de décubitus de 2e degré: Sacrum | S70.83 | Autres lésions traumatiques superficielles de la hanche et de la cuisse: Morsure ou piqûre d'insecte (non venimeuse) |
| L89.15 | Ulcère de décubitus de 2e degré: Ischion | S70.84 | Autres lésions traumatiques superficielles de la hanche et de la cuisse: Corps étranger superficiel (écharde) |
| L89.16 | Ulcère de décubitus de 2e degré: Trochanter | S70.9 | Lésion traumatique superficielle de la hanche et de la cuisse, sans précision |
| L89.17 | Ulcère de décubitus de 2e degré: Talon | S80.82 | Autres lésions traumatiques superficielles de la jambe: Formation de vésicules (non thermiques) |
| L89.18 | Ulcère de décubitus de 2e degré: Autre localisation de l'extrémité inférieure | S80.83 | Autres lésions traumatiques superficielles de la jambe: Morsure ou piqûre d'insecte (non venimeuse) |
| L89.19 | Ulcère de décubitus de 2e degré: Autre localisation et localisation non précisée | S80.84 | Autres lésions traumatiques superficielles de la jambe: Corps étranger superficiel (écharde) |
| L89.20 | Ulcère de décubitus de 3e degré: Tête | S90.82 | Autres lésions traumatiques superficielles de la cheville et du pied: Formation de vésicules (non thermiques) |
| L89.21 | Ulcère de décubitus de 3e degré: Extrémité supérieure | S90.83 | Autres lésions traumatiques superficielles de la cheville et du pied: Morsure ou piqûre d'insecte (non venimeuse) |
| L89.22 | Ulcère de décubitus de 3e degré: Apophyse épineuse | S90.84 | Autres lésions traumatiques superficielles de la cheville et du pied: Corps étranger superficiel (écharde) |
| L89.23 | Ulcère de décubitus de 3e degré: Crête iliaque | | |
| L89.24 | Ulcère de décubitus de 3e degré: Sacrum | | |
| L89.25 | Ulcère de décubitus de 3e degré: Ischion | | |
| L89.26 | Ulcère de décubitus de 3e degré: Trochanter | | |
| L89.27 | Ulcère de décubitus de 3e degré: Talon | | |
| L89.28 | Ulcère de décubitus de 3e degré: Autre localisation de l'extrémité inférieure | | |
| L89.29 | Ulcère de décubitus de 3e degré: Autre localisation et localisation non précisée | | |

procédure J04-2

| | | | |
|-----------|---|-----------|---|
| 00.55.00↔ | Insertion de stent(s) dans vaisseau(x) périphérique(s) à libération de substance médicamenteuse, SAP | 00.67.10↔ | Insertion percutanée de stent(s) vasculaire(s) dans la veine cave |
| 00.55.11↔ | Insertion de stent(s) dans vaisseau(x) périphérique(s) à libération de substance médicamenteuse, stent(s) à élution médicamenteuse extra-long(s) (>10 cm) | 00.67.20↔ | Insertion percutanée de stent(s) vasculaire(s) dans la veine porte |
| 00.55.99↔ | Insertion de stent(s) dans vaisseau(x) périphérique(s) à libération de substance médicamenteuse, autre | 00.67.99↔ | Insertion percutanée de stent(s) dans vaisseau(x) central(aux), autre |
| 00.63↔ | Insertion percutanée de stent(s) d'artère carotide | 01.15↔ | Biopsie du crâne |
| 00.64↔ | Insertion percutanée de stent(s) dans d'autres artères précérébrales (extracrâniennes) | 04.49.00↔ | Autre lyse d'adhérences ou décompression de nerf ou de ganglion périphérique, SAP |
| 00.65.00↔ | Insertion percutanée d'autre(s) stent(s) vasculaire(s) intracrânien(s), SAP | 04.49.10↔ | Autre lyse d'adhérences ou décompression du plexus brachial |
| 00.65.11↔ | Insertion transluminale percutanée de micro-stent(s) vasculaires intracrâniens | 04.49.11↔ | Autre lyse d'adhérences ou décompression de nerf de l'épaule |
| 00.65.99↔ | Insertion percutanée d'autre(s) stent(s) vasculaire(s) intracrânien(s), autre | 04.49.12↔ | Autre lyse d'adhérences ou décompression de nerf du bras |
| 00.67.00↔ | Insertion percutanée de stent(s) dans vaisseau(x) central(aux), SAP | 04.49.13↔ | Autre lyse d'adhérences ou décompression de nerf de la main |
| | | 04.49.14↔ | Autre lyse d'adhérences ou décompression du plexus lombosacré, de l'aîne et du plancher pelvien |
| | | 04.49.15↔ | Autre lyse d'adhérences ou décompression de nerf de la jambe |
| | | 04.49.16↔ | Autre lyse d'adhérences ou décompression de nerf du pied |
| | | 04.49.99↔ | Autre lyse d'adhérences ou décompression d'autre nerf ou de ganglion périphérique, autre |

| | | | |
|-----------|--|-----------|---|
| 05.21↔ | Excision de ganglion sphéno-palatinal | 08.69.11↔ | Reconstruction de paupière avec du matériau alloplastique |
| 05.22↔ | Sympathectomie cervicale | 08.69.12↔ | Reconstruction de paupière avec plastie par lambeau de glissement et de rotation |
| 05.23↔ | Sympathectomie lombaire | 08.69.13↔ | Reconstruction de paupière par allongement de la paupière supérieure |
| 05.24↔ | Sympathectomie présacrée | 08.69.19↔ | Reconstruction de paupière avec autre lambeau ou greffe |
| 05.25↔ | Sympathectomie périartérielle | 08.69.99↔ | Autre reconstruction de paupière avec lambeau ou greffe, autre |
| 05.26↔ | Sympathectomie thoracique | 08.82↔ | Réparation de lacération de paupière impliquant le rebord, épaisseur partielle |
| 05.29↔ | Autre sympathectomie et excision de ganglion | 08.83↔ | Autre réparation de lacération de paupière, épaisseur partielle |
| 06.09.00↔ | Autre incision du champ thyroïdien, SAP | 08.84↔ | Réparation de lacération de paupière impliquant le rebord, épaisseur complète |
| 06.09.10↔ | Autre incision du champ thyroïdien, sans autres mesures | 08.85↔ | Autre réparation de lacération de paupière, épaisseur complète |
| 06.09.11↔ | Autre incision du champ thyroïdien, drainage | 08.86↔ | Rhytidectomie de paupière inférieure |
| 06.09.99↔ | Autre incision du champ thyroïdien, autre | 08.87↔ | Rhytidectomie de paupière supérieure |
| 06.91↔ | Section de l'isthme de la thyroïde | 08.89.00↔ | Autre réparation de paupière, SAP |
| 07.22.00↔ | Surrénalectomie unilatérale, SAP | 08.89.10↔ | Réparation de paupière, angle palpébral interne ou externe |
| 07.22.10↔ | Surrénalectomie unilatérale, sans ovariectomie | 08.89.11↔ | Réparation de paupière par suspension du sourcil |
| 07.22.11↔ | Surrénalectomie unilatérale, avec ovariectomie | 08.89.12↔ | Réparation de paupière par résection d'un prolapsus de graisse orbitaire |
| 07.22.12↔ | Surrénalectomie unilatérale, ablation de tissu surrénalien résiduel | 08.89.13↔ | Réparation de paupière par surfaçage au laser |
| 07.22.99↔ | Surrénalectomie unilatérale, autre | 08.89.14↔ | Réparation de paupière par autre technique d'allongement de la paupière supérieure |
| 07.3↔ | Surrénalectomie bilatérale | 08.89.15↔ | Réparation de paupière par allongement de la paupière inférieure |
| 07.71↔ | Exploration de la fosse hypophysaire | 08.89.99↔ | Autre réparation de paupière, autre |
| 07.72↔ | Incision de l'hypophyse | 18.01↔ | Perforation du lobe de l'oreille |
| 07.79↔ | Autre opération de l'hypophyse | 18.02↔ | Incision du conduit auditif externe |
| 08.21↔ | Excision de chalazion | 18.09↔ | Autre incision de l'oreille externe |
| 08.22.00↔ | Excision d'autre lésion mineure de paupière, SAP | 18.21.00↔ | Excision de fistule préauriculaire ou de sinus préauriculaire, SAP |
| 08.22.10↔ | Excision d'autre lésion mineure de paupière, sans contrôle histographique (chirurgie micrographique) | 18.21.10↔ | Excision de fistule préauriculaire ou de sinus préauriculaire, sans contrôle histographique |
| 08.22.11↔ | Excision d'autre lésion mineure de paupière, contrôlée par histographie (chirurgie micrographique) | 18.21.11↔ | Excision de fistule préauriculaire ou de sinus préauriculaire, contrôlée par histographie |
| 08.22.99↔ | Excision d'autre lésion mineure de paupière, autre | 18.21.99↔ | Excision de fistule préauriculaire ou de sinus préauriculaire, autre |
| 08.23.00↔ | Excision de lésion majeure de paupière, épaisseur partielle, SAP | 18.29.00↔ | Excision ou destruction d'autre lésion de l'oreille externe, SAP |
| 08.23.10↔ | Excision de lésion majeure de paupière, épaisseur partielle, sans contrôle histographique (chirurgie micrographique) | 18.29.01↔ | Destruction de lésion de l'oreille externe ou du conduit auditif externe |
| 08.23.11↔ | Excision de lésion majeure de paupière, épaisseur partielle, contrôlée par histographie (chirurgie micrographique) | 18.29.10↔ | Excision d'autre lésion de l'oreille externe ou du conduit auditif externe, sans contrôle histographique |
| 08.23.99↔ | Excision de lésion majeure de paupière, épaisseur partielle, autre | 18.29.11↔ | Excision d'autre lésion de l'oreille externe ou du conduit auditif externe, contrôlée par histographie |
| 08.24.00↔ | Excision de lésion majeure de paupière, épaisseur transfixiante, SAP | 18.29.99↔ | Excision ou destruction d'autre lésion de l'oreille externe, autre |
| 08.24.10↔ | Excision de lésion majeure de paupière, épaisseur transfixiante, sans contrôle histographique (chirurgie micrographique) | 18.31.00↔ | Excision radicale de lésion de l'oreille externe, SAP |
| 08.24.11↔ | Excision de lésion majeure de paupière, épaisseur transfixiante, contrôlée par histographie (chirurgie micrographique) | 18.31.10↔ | Excision radicale de lésion de l'oreille externe ou du conduit auditif externe ou résection partielle du pavillon, sans contrôle histographique |
| 08.24.99↔ | Excision de lésion majeure de paupière, épaisseur transfixiante, autre | 18.31.11↔ | Excision radicale de lésion de l'oreille externe ou du conduit auditif externe ou résection partielle du pavillon, contrôlée par histographie |
| 08.38↔ | Correction de rétraction de paupière | 18.31.19↔ | Excision radicale de lésion de l'oreille externe, autre |
| 08.43↔ | Réparation d'entropion et d'ectropion avec résection cunéiforme | 18.39.00↔ | Autre excision de l'oreille externe, SAP |
| 08.44.00↔ | Réparation d'entropion et d'ectropion par plastie de paupière, SAP | 18.39.10↔ | Résection du pavillon, totale, sans contrôle histographique |
| 08.44.10↔ | Réparation d'entropion et d'ectropion par plastie de paupière, raccourcissement horizontal de la paupière | 18.39.11↔ | Résection du pavillon, totale, contrôlée par histographie |
| 08.44.99↔ | Autre réparation d'entropion et d'ectropion par plastie de paupière | 18.39.19↔ | Autre résection du pavillon, autre |
| 08.51↔ | Canthotomie | 18.39.99↔ | Autre excision de l'oreille externe, autre |
| 08.52↔ | Blépharorrhaphie | 18.5↔ | Correction chirurgicale d'oreille décollée |
| 08.59.00↔ | Autre ajustement de position de paupière, SAP | 18.6x.00↔ | Reconstruction du conduit auditif externe, SAP |
| 08.59.10↔ | Canthoplastie, SAP | 18.6x.10↔ | Élargissement du conduit auditif externe |
| 08.59.11↔ | Canthopexie | 18.6x.20↔ | Reconstruction du conduit auditif externe (existant) |
| 08.59.12↔ | Correction chirurgicale de l'épicanthus | 18.6x.30↔ | Construction d'un conduit auditif externe (non-existant) |
| 08.59.99↔ | Autre ajustement de position de paupière, autre | 18.6x.99↔ | Reconstruction du conduit auditif externe, autre |
| 08.61.00↔ | Reconstruction de paupière avec lambeau ou greffe cutané, SAP | 18.71.00↔ | Reconstruction du pavillon de l'oreille, SAP |
| 08.61.10↔ | Reconstruction de paupière avec lambeau cutané | 18.71.10↔ | Reconstruction du pavillon de l'oreille, partielle, SAP |
| 08.61.11↔ | Reconstruction de paupière avec greffe cutanée | 18.71.11↔ | Reconstruction du pavillon de l'oreille, partielle, avec expansateur tissulaire |
| 08.61.99↔ | Autre reconstruction de paupière avec lambeau ou greffe cutanée, autre | 18.71.12↔ | Reconstruction du pavillon de l'oreille, partielle, avec lambeau aponévrotique |
| 08.62↔ | Reconstruction de paupière avec greffe de muqueuse | 18.71.13↔ | Reconstruction du pavillon de l'oreille, partielle, avec greffe de cartilage |
| 08.63↔ | Reconstruction de sourcil avec greffe de follicule pileux | | |
| 08.64↔ | Reconstruction de paupière avec lambeau tarsoconjonctival | | |
| 08.69.00↔ | Autre reconstruction de paupière avec lambeau ou greffe, SAP | | |
| 08.69.10↔ | Reconstruction de paupière avec du cartilage | | |

| | | | |
|-----------|---|-----------|--|
| 18.71.14↔ | Reconstruction du pavillon de l'oreille, partielle, avec lambeau microvasculaire | 21.88.15↔ | Septoplastie, réparation de septum nasal avec transplant autologue distal ou transplant allogène ou xénogène |
| 18.71.19↔ | Reconstruction du pavillon de l'oreille, partielle, autre | 21.88.99↔ | Autre septoplastie, autre |
| 18.71.20↔ | Reconstruction du pavillon de l'oreille, totale, SAP | 21.89↔ | Autre réparation et opération plastique du nez |
| 18.71.21↔ | Reconstruction du pavillon de l'oreille, totale, avec expansateur tissulaire | 21.91↔ | Lyse d'adhérences du nez |
| 18.71.22↔ | Reconstruction du pavillon de l'oreille, totale, avec lambeau aponévrotique | 24.0↔ | Incision de gencive ou d'os alvéolaire |
| 18.71.23↔ | Reconstruction du pavillon de l'oreille, totale, avec greffe de cartilage | 24.11.00↔ | Biopsie de la gencive, SAP |
| 18.71.24↔ | Reconstruction du pavillon de l'oreille, totale, avec lambeau microvasculaire | 24.11.20↔ | Biopsie ouverte (par incision) de la gencive |
| 18.71.29↔ | Reconstruction du pavillon de l'oreille, totale, autre | 24.11.99↔ | Biopsie de la gencive, autre |
| 18.71.30↔ | Implantation de matériel alloplastique dans la reconstruction du pavillon de l'oreille | 24.12.00↔ | Biopsie d'alvéole dentaire, SAP |
| 18.71.99↔ | Reconstruction du pavillon de l'oreille, autre | 24.12.20↔ | Biopsie ouverte (par incision) d'alvéole dentaire |
| 18.72↔ | Réimplantation d'oreille amputée | 24.12.99↔ | Biopsie d'alvéole dentaire, autre |
| 18.79↔ | Autre réparation plastique de l'oreille externe | 24.31↔ | Excision de lésion ou de tissu de la gencive |
| 18.9↔ | Autre opération de l'oreille externe | 24.5x.00↔ | Alvéoloplastie, SAP |
| 19.9x.00↔ | Autre réparation de l'oreille moyenne, SAP | 24.5x.10↔ | Alvéoloplastie avec greffe |
| 19.9x.10↔ | Opération microchirurgicale de l'oreille moyenne, SAP | 24.5x.99↔ | Alvéoloplastie, autre |
| 19.9x.11↔ | Réduction d'une cavité d'évidement après excision radicale | 24.7↔ | Application de matériel orthodontique |
| 19.9x.12↔ | Reconstruction de l'oreille moyenne, réimplantation / reconstruction de la paroi postérieure du conduit auditif | 24.91.00↔ | Extension ou approfondissement du sillon buccolabial ou lingual, SAP |
| 19.9x.13↔ | Reconstruction de l'oreille moyenne | 24.91.10↔ | Plastie vestibulaire |
| 19.9x.14↔ | Fermeture de fistule mastoïdienne | 24.91.11↔ | Abaissement du plancher buccal |
| 19.9x.19↔ | Opération microchirurgicale de l'oreille moyenne, autre | 24.91.99↔ | Extension ou approfondissement du sillon buccolabial ou lingual, autre |
| 19.9x.99↔ | Autre réparation de l'oreille moyenne, autre | 25.02↔ | Biopsie ouverte de la langue |
| 21.07↔ | Contrôle d'épistaxis, par excision de muqueuse nasale et greffe cutanée de septum et de la paroi latérale du nez | 27.1↔ | Incision du palais |
| 21.1↔ | Incision du nez | 27.21.00↔ | Biopsie du palais osseux, SAP |
| 21.31.10↔ | Excision locale de lésion intranasale, par abord intranasal | 27.21.20↔ | Biopsie ouverte (par incision) du palais osseux |
| 21.31.12↔ | Destruction de lésion intranasale | 27.21.99↔ | Biopsie du palais osseux, autre |
| 21.32.10↔ | Excision ou destruction locale d'autre lésion du nez, sans contrôle histographique | 27.22.00↔ | Biopsie de la luette et du voile du palais, SAP |
| 21.32.11↔ | Excision ou destruction locale d'autre lésion du nez, contrôlée par histographie | 27.22.20↔ | Biopsie ouverte (par incision) de la luette et du voile du palais |
| 21.4x.00↔ | Résection du nez, SAP | 27.22.99↔ | Biopsie de la luette et du voile du palais, autre |
| 21.4x.10↔ | Résection du nez, partielle, sans contrôle histographique | 27.23.00↔ | Biopsie de la lèvre, SAP |
| 21.4x.11↔ | Résection du nez, partielle, contrôlée par histographie | 27.23.99↔ | Biopsie de la lèvre, autre |
| 21.4x.20↔ | Résection du nez, subtotal, sans contrôle histographique | 27.24.00↔ | Biopsie de la bouche, structure non précisée, SAP |
| 21.4x.21↔ | Résection du nez, subtotal, contrôlée par histographie | 27.24.20↔ | Biopsie ouverte (par incision) de la muqueuse de la joue, du plancher buccal et d'autres structures de la cavité buccale |
| 21.4x.30↔ | Résection du nez, totale, sans contrôle histographique | 27.24.99↔ | Biopsie de la bouche, structure non précisée, autre |
| 21.4x.31↔ | Résection du nez, totale, contrôlée par histographie | 27.42↔ | Excision large de lésion de la lèvre |
| 21.4x.99↔ | Résection du nez, autre | 27.43.00↔ | Autre excision de lésion ou de tissu de la lèvre, SAP |
| 21.72↔ | Réduction ouverte de fracture du nez | 27.43.10↔ | Autre excision de lésion ou de tissu de la lèvre, excision locale |
| 21.83.00↔ | Reconstruction totale du nez, SAP | 27.43.99↔ | Autre excision de lésion ou de tissu de la lèvre, autre |
| 21.83.10↔ | Septorhinoplastie avec correction de cartilage ou d'os, avec transplant autologue local | 27.44.00↔ | Excision radicale de lésion de la lèvre, SAP |
| 21.83.11↔ | Septorhinoplastie avec correction de cartilage ou d'os, avec transplant autologue distal ou transplant allogène ou xénogène | 27.44.10↔ | Excision radicale de lésion de la lèvre, avec contrôle histographique |
| 21.83.12↔ | Septorhinoplastie avec correction d'os et de cartilage | 27.44.20↔ | Excision radicale de lésion cutanée de la lèvre, avec greffe ou transposition de peau |
| 21.83.20↔ | Reconstruction totale du nez, avec implantation de matériel alloplastique | 27.44.99↔ | Excision radicale de lésion de la lèvre, autre |
| 21.83.99↔ | Reconstruction totale du nez, autre | 27.49.00↔ | Autre excision de la bouche, SAP |
| 21.84↔ | Révision de rhinoplastie | 27.49.10↔ | Excision de la joue |
| 21.85↔ | Rhinoplastie d'augmentation | 27.49.11↔ | Excision du plancher buccal |
| 21.86.00↔ | Rhinoplastie limitée, SAP | 27.49.99↔ | Autre excision de la bouche, autre |
| 21.86.10↔ | Rhinoplastie limitée, nez externe | 27.54.00↔ | Réparation de fente labiale (congénitale), SAP |
| 21.86.11↔ | Rhinoplastie avec lambeau local ou distal | 27.54.10↔ | Chéiloplastie de fente labiale (congénitale) |
| 21.86.99↔ | Rhinoplastie limitée, autre | 27.54.11↔ | Opération secondaire de fente labiale (congénitale) |
| 21.87↔ | Autre rhinoplastie | 27.54.99↔ | Réparation de fente labiale (congénitale), autre |
| 21.88.00↔ | Autre septoplastie, SAP | 27.55.00↔ | Greffe de peau totale de la lèvre et de la bouche, SAP |
| 21.88.10↔ | Septoplastie, double | 27.55.10↔ | Greffe de peau totale de la lèvre et de la bouche, non étendue |
| 21.88.11↔ | Septoplastie, réparation de perforation du septum nasal avec lambeau muqueux de glissement | 27.55.20↔ | Greffe de peau totale de la lèvre et de la bouche, étendue |
| 21.88.12↔ | Septoplastie, correction sans résection | 27.55.99↔ | Greffe de peau totale de la lèvre et de la bouche, autre |
| 21.88.13↔ | Septoplastie, correction avec résection | 27.56.00↔ | Autre greffe de peau de la lèvre et de la bouche, SAP |
| 21.88.14↔ | Septoplastie, réparation de septum nasal avec transplant autologue local (plastie d'échange) | 27.56.10↔ | Greffe de peau d'épaisseur partielle de la lèvre et de la bouche, non étendue |
| | | 27.56.20↔ | Greffe de peau d'épaisseur partielle de la lèvre et de la bouche, étendue |
| | | 27.56.30↔ | Hétéogreffe de peau à la lèvre, non étendue |
| | | 27.56.40↔ | Hétéogreffe de peau à la lèvre, étendue |
| | | 27.56.50↔ | Homogreffe de peau à la lèvre, non étendue |
| | | 27.56.60↔ | Homogreffe de peau à la lèvre, étendue |
| | | 27.56.99↔ | Autre greffe de peau de la lèvre et de la bouche, autre |
| | | 27.57.00↔ | Attachement de lambeau pédiculé ou libre à la lèvre et à la bouche, SAP |

| | | | |
|-----------|---|-----------|--|
| 27.57.10↔ | Attachement de greffon libre microvascularisé et anastomosé à la lèvre et à la bouche | 30.4x.16↔ | Laryngectomie radicale avec pharyngectomie, reconstruction avec greffon intestinal libre |
| 27.57.11↔ | Attachement de lambeau pédiculé à la lèvre et à la bouche | 30.4x.17↔ | Laryngectomie radicale avec pharyngectomie, reconstruction par anastomose oeso-gastrique |
| 27.57.99↔ | Attachement de lambeau pédiculé ou libre à la lèvre et à la bouche, autre | 30.4x.19↔ | Laryngectomie radicale avec pharyngectomie, autre reconstruction |
| 27.58↔ | Révision de lambeau pédiculé ou libre ou de greffe de peau libre à la lèvre et à la bouche | 30.4x.20↔ | Laryngectomie radicale avec pharyngectomie et résection thyroïdienne, sans reconstruction |
| 27.59.00↔ | Autre réparation plastique de la lèvre et de la bouche, SAP | 30.4x.21↔ | Laryngectomie radicale avec pharyngectomie et résection thyroïdienne, reconstruction avec lambeau muqueux local |
| 27.59.10↔ | Greffe de peau régénérative temporaire à la lèvre, non étendue | 30.4x.22↔ | Laryngectomie radicale avec pharyngectomie et résection thyroïdienne, reconstruction avec greffon non vascularisé |
| 27.59.11↔ | Greffe de peau régénérative temporaire à la lèvre, étendue | 30.4x.23↔ | Laryngectomie radicale avec pharyngectomie et résection thyroïdienne, reconstruction avec lambeau pédiculé régional |
| 27.59.20↔ | Couverture non étendue de tissu mou par des kératinocytes obtenus en culture, lèvre | 30.4x.24↔ | Laryngectomie radicale avec pharyngectomie et résection thyroïdienne, reconstruction avec lambeau pédiculé |
| 27.59.21↔ | Couverture étendue de tissu mou par des kératinocytes obtenus en culture, lèvre | 30.4x.25↔ | Laryngectomie radicale avec pharyngectomie et résection thyroïdienne, reconstruction avec greffon libre microvascularisé et anastomosé |
| 27.59.30↔ | Couverture temporaire, non étendue, de tissu mou par plusieurs techniques combinées, lèvre | 30.4x.26↔ | Laryngectomie radicale avec pharyngectomie et résection thyroïdienne, reconstruction avec greffon intestinal libre |
| 27.59.31↔ | Couverture temporaire, étendue, de tissu mou par plusieurs techniques combinées, lèvre | 30.4x.27↔ | Laryngectomie radicale avec pharyngectomie et résection thyroïdienne, reconstruction par anastomose oeso-gastrique |
| 27.59.40↔ | Autre réparation plastique de la lèvre et de la bouche avec attachement de greffon libre microvascularisé et anastomosé | 30.4x.29↔ | Laryngectomie radicale avec pharyngectomie et résection thyroïdienne, autre reconstruction |
| 27.59.41↔ | Autre réparation plastique de la lèvre et de la bouche avec lambeau pédiculé distal | 30.4x.99↔ | Laryngectomie radicale, autre |
| 27.59.50↔ | Section de pédicule de lambeau après plastie cutanée de la lèvre | 31.72↔ | Fermeture de fistule externe de la trachée |
| 27.59.60↔ | Insertion d'expansur tissulaire au niveau de la lèvre | 33.33↔ | Pneumopéritoine pour collapsus du poumon |
| 27.59.99↔ | Autre réparation plastique de la lèvre et de la bouche, autre | 33.42↔ | Fermeture de fistule bronchique |
| 27.61↔ | Suture de lacération du palais | 34.03↔ | Réouverture de thoracotomie |
| 27.62.00↔ | Correction de fente palatine, SAP | 34.23.20↔ | Biopsie ouverte de la paroi thoracique |
| 27.62.10↔ | Réparation plastique primaire du palais osseux, sans greffe osseuse | 34.3x.00↔ | Excision ou destruction de lésion ou de tissu du médiastin, SAP |
| 27.62.11↔ | Réparation plastique primaire du palais osseux, avec greffe osseuse | 34.3x.10↔ | Excision de lésion ou de tissu du médiastin |
| 27.62.20↔ | Réparation plastique secondaire du palais osseux, sans greffe osseuse | 34.3x.20↔ | Résection de lésion ou de tissu du médiastin, SAP |
| 27.62.99↔ | Correction de fente palatine, autre | 34.3x.21↔ | Résection de lésion ou de tissu du médiastin, sans résection d'organe médiastinal |
| 27.63.00↔ | Révision de réparation de fente palatine, SAP | 34.3x.22↔ | Résection de lésion ou de tissu du médiastin, avec résection du poumon ou de la paroi thoracique |
| 27.63.10↔ | Révision de réparation de fente palatine par maxilloplastie | 34.3x.23↔ | Résection de lésion ou de tissu du médiastin, avec résection partielle du péricarde |
| 27.63.11↔ | Révision de réparation de fente palatine par maxilloplastie et ostéoplastie | 34.3x.24↔ | Résection de lésion ou de tissu du médiastin, avec endoprothèse vasculaire |
| 27.63.20↔ | Révision de réparation de fente palatine, opération secondaire de fente maxillaire | 34.3x.25↔ | Résection de lésion ou de tissu du médiastin, avec résection pulmonaire et endoprothèse vasculaire |
| 27.63.99↔ | Révision de réparation de fente palatine, autre | 34.3x.26↔ | Résection de lésion ou de tissu du médiastin, avec résection pulmonaire et résection partielle du péricarde |
| 27.92↔ | Incision de la bouche, structure non précisée | 34.3x.27↔ | Résection de lésion ou de tissu du médiastin, avec résection partielle du péricarde et endoprothèse vasculaire |
| 27.99↔ | Autres opérations de la cavité buccale | 34.3x.28↔ | Résection de lésion ou de tissu du médiastin, avec résection partielle du poumon et du péricarde et endoprothèse vasculaire |
| 29.12.00↔ | Biopsie du pharynx, SAP | 34.3x.29↔ | Résection de lésion ou de tissu du médiastin, autre |
| 29.12.20↔ | Biopsie ouverte de l'hypopharynx | 34.3x.30↔ | Destruction de lésion ou de tissu du médiastin |
| 29.12.30↔ | Biopsie ouverte du rhinopharynx | 34.3x.99↔ | Excision ou destruction de lésion ou de tissu du médiastin, autre |
| 29.12.99↔ | Biopsie du pharynx, autre | 34.4x.00↔ | Excision ou destruction de lésion de la paroi thoracique, SAP |
| 29.2x.00↔ | Excision de kyste branchiogène ou de vestige de fente branchiale, SAP | 34.4x.10↔ | Excision de lésion de la paroi thoracique |
| 29.2x.10↔ | Excision de kyste latéral du cou | 34.4x.20↔ | Résection partielle de lésion de la paroi thoracique, SAP |
| 29.2x.11↔ | Excision de kyste branchiogène ou de vestige de fente branchiale, intervention secondaire | 34.4x.21↔ | Résection partielle de lésion de la paroi thoracique, sans réparation |
| 29.2x.20↔ | Opération de vestiges de conduit branchial, SAP | 34.4x.22↔ | Résection partielle de lésion de la paroi thoracique, avec réparation |
| 29.2x.21↔ | Opération de vestiges de conduit branchial, intervention secondaire | 34.4x.30↔ | Résection de lésion de la paroi thoracique, résection complète du sternum, SAP |
| 29.2x.99↔ | Excision de kyste branchiogène ou de vestige de fente branchiale, autre | 34.4x.31↔ | Résection de lésion de la paroi thoracique, résection complète du sternum, sans réparation |
| 29.52↔ | Fermeture de fistule de fente branchiale | 34.4x.32↔ | Résection de lésion de la paroi thoracique, résection complète du sternum, avec réparation |
| 30.4x.00↔ | Laryngectomie radicale, SAP | 34.71↔ | Suture de lacération de la paroi thoracique |
| 30.4x.10↔ | Laryngectomie radicale avec pharyngectomie, sans reconstruction | 34.72↔ | Fermeture de thoracostomie |
| 30.4x.11↔ | Laryngectomie radicale avec pharyngectomie, reconstruction avec lambeau muqueux local | 34.73↔ | Fermeture d'autres fistules thoraciques |
| 30.4x.12↔ | Laryngectomie radicale avec pharyngectomie, reconstruction avec greffon non vascularisé | 34.79.00↔ | Autre réparation de la paroi thoracique, SAP |
| 30.4x.13↔ | Laryngectomie radicale avec pharyngectomie, reconstruction avec lambeau pédiculé régional | 34.79.10↔ | Autre réparation de la paroi thoracique, fermeture secondaire de thoracotomie, SAP |
| 30.4x.14↔ | Laryngectomie radicale avec pharyngectomie, reconstruction avec lambeau pédiculé | | |
| 30.4x.15↔ | Laryngectomie radicale avec pharyngectomie, reconstruction avec greffon libre microvascularisé et anastomosé | | |

| | | | |
|-----------|--|-----------|---|
| 34.79.11↔ | Autre réparation de la paroi thoracique, fermeture secondaire de thoracotomie, par fil | 39.25.00↔ | Pontage entre aorte, artère iliaque et artère fémorale, SAP |
| 34.79.12↔ | Autre réparation de la paroi thoracique, fermeture secondaire de thoracotomie, par plaque | 39.25.10↔ | Pontage aorto-iliaque-fémoral, aortique, SAP |
| 34.79.19↔ | Autre réparation de la paroi thoracique, fermeture secondaire de thoracotomie, autre | 39.25.11↔ | Pontage aorto-iliaque |
| 34.79.20↔ | Autre réparation chirurgicale ouverte de la paroi thoracique, stabilisation, SAP | 39.25.12↔ | Pontage aorto-fémoral |
| 34.79.21↔ | Autre réparation chirurgicale ouverte de la paroi thoracique, stabilisation, par fil | 39.25.13↔ | Pontage aorto-poplité |
| 34.79.22↔ | Autre réparation chirurgicale ouverte de la paroi thoracique, stabilisation, par plaque | 39.25.14↔ | Pontage aorto-crural |
| 34.79.29↔ | Autre réparation chirurgicale ouverte de la paroi thoracique, stabilisation, autre | 39.25.19↔ | Pontage aorto-iliaque-fémoral, aortique, autre |
| 34.79.30↔ | Autre réparation de la paroi thoracique, réduction ouverte de fracture sternale, SAP | 39.25.20↔ | Pontage iliaque-fémoral, SAP |
| 34.79.31↔ | Autre réparation de la paroi thoracique, réduction ouverte de fracture sternale, par fil | 39.25.21↔ | Pontage ilio-iliaque |
| 34.79.32↔ | Autre réparation de la paroi thoracique, réduction ouverte de fracture sternale, par plaque | 39.25.22↔ | Pontage ilio-fémoral |
| 34.79.39↔ | Autre réparation de la paroi thoracique, réduction ouverte de fracture sternale, autre | 39.25.23↔ | Pontage ilio-poplité |
| 34.79.40↔ | Autre réparation de la paroi thoracique, plastie et greffe osseuses | 39.25.24↔ | Pontage ilio-crural |
| 34.79.99↔ | Autre réparation de la paroi thoracique, autre | 39.25.29↔ | Pontage iliaque-fémoral, autre |
| 34.85↔ | Implantation d'un stimulateur diaphragmatique | 39.25.30↔ | Pontage par le trou obturateur (extra-anatomique) |
| 34.89.00↔ | Autres opérations du diaphragme, SAP | 39.25.99↔ | Pontage entre aorte, artère iliaque et artère fémorale, autre |
| 34.89.10↔ | Autres opérations du diaphragme, incision du diaphragme | 39.27.00↔ | Fistule artério-veineuse pour hémodialyse, SAP |
| 34.89.99↔ | Autres opérations du diaphragme, autre | 39.27.10↔ | Fistule artério-veineuse pour hémodialyse |
| 37.31.00↔ | Péricardectomie, SAP | 39.27.11↔ | Fistule artério-veineuse avec matériel allogène ou alloplastique pour hémodialyse |
| 37.31.10↔ | Péricardectomie partielle | 39.27.99↔ | Fistule artério-veineuse pour hémodialyse, autre |
| 37.31.20↔ | Péricardectomie totale | 39.29.00↔ | Autre pontage ou shunt vasculaire (périphérique), SAP |
| 37.31.30↔ | Excision d'adhérences du péricarde | 39.29.10↔ | Pontage ou shunt vasculaire d'artères de membre inférieur, SAP |
| 37.31.99↔ | Péricardectomie, autre | 39.29.11↔ | Shunt ou pontage vasculaire fémoro-fémoral |
| 37.79↔ | Révision ou déplacement de poche de dispositif cardiaque | 39.29.12↔ | Shunt ou pontage vasculaire fémoro-poplité |
| 37.8b.00↔ | Enlèvement de pace-maker permanent, SAP | 39.29.13↔ | Shunt ou pontage vasculaire fémoro-crural |
| 37.8b.11↔ | Enlèvement de pace-maker à chambre unique | 39.29.14↔ | Shunt ou pontage vasculaire fémoro-pédieux |
| 37.8b.21↔ | Enlèvement de pace-maker à double chambre sans stimulation antitachycardique | 39.29.15↔ | Shunt ou pontage vasculaire poplitéo-crural ou poplitéo-pédieux |
| 37.8b.22↔ | Enlèvement de pace-maker à double chambre avec stimulation antitachycardique | 39.29.16↔ | Pontage ou shunt vasculaire d'artères de la jambe et du pied |
| 37.8b.31↔ | Enlèvement de pace-maker à resynchronisation (CRT-P) | 39.29.19↔ | Pontage ou shunt vasculaire d'artères de membre inférieur, autre |
| 37.8b.41↔ | Enlèvement de pace-maker transveineux sans sonde | 39.29.20↔ | Pontage ou shunt vasculaire d'artères de membre supérieur |
| 37.8b.99↔ | Enlèvement de pace-maker permanent, autre | 39.29.30↔ | Autre pontage ou shunt vasculaire (périphérique), extra-anatomique, SAP |
| 37.8d↔ | Enlèvement d'enregistreur d'événements | 39.29.31↔ | Shunt ou pontage vasculaire sous-clavio-fémoral |
| 37.8f.00↔ | Enlèvement de cardioverteur ou défibrillateur, SAP | 39.29.32↔ | Shunt ou pontage vasculaire axillo-fémoral |
| 37.8f.11↔ | Enlèvement de défibrillateur à chambre unique | 39.29.33↔ | Pontage croisé fémoro-fémoral |
| 37.8f.12↔ | Enlèvement de défibrillateur à double chambre | 39.29.39↔ | Autre pontage ou shunt vasculaire (périphérique), extra-anatomique, autre |
| 37.8f.13↔ | Enlèvement de défibrillateur avec possibilité de mesurer la pression | 39.29.40↔ | Shunt ou pontage vasculaire de veines |
| 37.8f.21↔ | Enlèvement de défibrillateur à resynchronisation (CRT-D) | 39.29.80↔ | Shunt peropératoire temporaire, SAP |
| 37.8f.22↔ | Enlèvement de défibrillateur à chambre unique avec capteur auriculaire | 39.29.81↔ | Shunt peropératoire temporaire, artério-artériel |
| 37.8f.31↔ | Enlèvement d'un système sous-cutané de défibrillation | 39.29.82↔ | Shunt peropératoire temporaire, artério-veineux |
| 37.8f.99↔ | Enlèvement de cardioverteur ou défibrillateur, autre | 39.29.89↔ | Shunt peropératoire temporaire, autre |
| 37.99.00↔ | Autres opérations du coeur et du péricarde, SAP | 39.29.99↔ | Autre pontage ou shunt vasculaire (périphérique), autre |
| 37.99.10↔ | Traitement par injection intramyocardique de cellules souches, SAP | 39.49.00↔ | Autre révision après intervention vasculaire, SAP |
| 37.99.11↔ | Traitement par injection intramyocardique de cellules souches, sans enrichissement de fractions ni culture | 39.49.10↔ | Révision d'anastomose vasculaire |
| 37.99.12↔ | Traitement par injection intramyocardique de cellules souches obtenues par enrichissement de fractions ou multipliées en culture | 39.49.20↔ | Révision d'implant vasculaire |
| 37.99.19↔ | Traitement par injection intramyocardique de cellules souches, autre | 39.49.21↔ | Remplacement d'implant vasculaire |
| 37.99.20↔ | Opérations d'anomalies congénitales du coeur, SAP | 39.49.22↔ | Ablation d'implant vasculaire |
| 37.99.29↔ | Opérations d'anomalies congénitales du coeur, autre | 39.49.30↔ | Remplacement de conduit cardiaque |
| 37.99.30↔ | Ligature d'oreillette | 39.49.99↔ | Autre révision après intervention vasculaire, autre |
| 37.99.80↔ | Réopération du coeur et du péricarde | 39.55↔ | Réimplantation de vaisseau rénal aberrant |
| 37.99.99↔ | Autres opérations du coeur et du péricarde, autre | 39.59.00↔ | Autre réparation de vaisseau, SAP |
| 37.9a.12↔ | Enlèvement ou révision d'un système de modulation du myocarde (CCM) | 39.59.10↔ | Transposition d'artères, SAP |
| | | 39.59.11↔ | Transposition d'artère vertébrale extracrânienne |
| | | 39.59.12↔ | Transposition d'autres artères extracrâniennes de la tête et du cou |
| | | 39.59.13↔ | Transposition d'artères de membre supérieur |
| | | 39.59.14↔ | Transposition d'artères thoraciques |
| | | 39.59.15↔ | Transposition de l'artère gastrique, de l'artère hépatique et de l'artère splénique |
| | | 39.59.16↔ | Transposition de l'artère rénale |
| | | 39.59.17↔ | Transposition de l'artère mésentérique |
| | | 39.59.18↔ | Transposition d'autres artères viscérales |
| | | 39.59.19↔ | Transposition de l'artère iliaque |
| | | 39.59.20↔ | Transposition d'autres artères abdominales |
| | | 39.59.21↔ | Transposition d'artères de membre inférieur |
| | | 39.59.29↔ | Transposition d'artères, autre |
| | | 39.59.30↔ | Autre réparation de vaisseaux de la tête et du cou, SAP |
| | | 39.59.31↔ | Autre réparation de vaisseaux intracrâniens |

| | | | |
|-----------|--|-----------|---|
| 39.59.32↔ | Autre réparation d'artère vertébrale extracrânienne | 40.0↔ | Incision de structures lymphatiques |
| 39.59.33↔ | Autre réparation d'artères extracrâniennes de la tête et du cou, autre | 40.11.10↔ | Biopsie ouverte (par incision) de ganglion lymphatique médiastinal, para-aortique, iliaque ou pelvien |
| 39.59.34↔ | Autre réparation de la veine jugulaire | 40.11.11↔ | Biopsie ouverte (par incision) de ganglion lymphatique cervical, supraclaviculaire, axillaire ou inguinal |
| 39.59.39↔ | Autre réparation de vaisseaux de la tête et du cou, autre | 40.21.00↔ | Excision de ganglion lymphatique cervical profond, SAP |
| 39.59.40↔ | Autre réparation de vaisseaux de membre supérieur, SAP | 40.21.10↔ | Excision de ganglions et vaisseaux lymphatiques isolés, ganglion cervical non marqué |
| 39.59.41↔ | Autre réparation d'artères de membre supérieur | 40.21.11↔ | Excision de ganglions et vaisseaux lymphatiques isolés, ganglion cervical marqué à l'aide d'un radio-isotope ou d'un colorant (lymphadénectomie de ganglion sentinelle) |
| 39.59.42↔ | Autre réparation de la veine sous-clavière, de la veine axillaire et de la veine brachio-céphalique | 40.21.99↔ | Excision de ganglion lymphatique cervical profond, autre |
| 39.59.48↔ | Autre réparation d'autres veines profondes du membre supérieur | 40.22.00↔ | Excision de ganglion lymphatique mammaire interne, SAP |
| 39.59.49↔ | Autre réparation de vaisseaux de membre supérieur, autre | 40.22.10↔ | Excision de ganglion lymphatique mammaire interne, par thoracoscopie |
| 39.59.50↔ | Autre réparation de vaisseaux thoraciques, SAP | 40.22.20↔ | Excision chirurgicale ouverte de ganglion lymphatique mammaire interne |
| 39.59.51↔ | Autre réparation de l'aorte thoracique | 40.22.99↔ | Excision de ganglion lymphatique mammaire interne, autre |
| 39.59.52↔ | Autre réparation de l'artère pulmonaire | 40.23.00↔ | Excision de ganglion lymphatique axillaire, SAP |
| 39.59.53↔ | Autre réparation d'artères thoraciques, autre | 40.23.10↔ | Excision de ganglion lymphatique axillaire, non marqué |
| 39.59.54↔ | Autre réparation de la veine pulmonaire | 40.23.11↔ | Excision de ganglion lymphatique axillaire marqué à l'aide d'un radio-isotope ou d'un colorant (lymphadénectomie de ganglion sentinelle) |
| 39.59.55↔ | Autre réparation de la veine cave supérieure | 40.23.99↔ | Excision de ganglion lymphatique axillaire, autre |
| 39.59.59↔ | Autre réparation de vaisseaux thoraciques, autre | 40.24.00↔ | Excision de ganglion lymphatique inguinal, SAP |
| 39.59.60↔ | Autre réparation d'artères abdominales, SAP | 40.24.10↔ | Excision chirurgicale ouverte de ganglion lymphatique inguinal, non marqué |
| 39.59.61↔ | Autre réparation de l'aorte abdominale | 40.24.11↔ | Excision chirurgicale ouverte de ganglion lymphatique inguinal marqué à l'aide d'un radio-isotope ou d'un colorant (lymphadénectomie de ganglion sentinelle) |
| 39.59.62↔ | Autre réparation du tronc coeliaque | 40.24.20↔ | Excision de ganglion lymphatique inguinal, par laparoscopie |
| 39.59.63↔ | Autre réparation de l'artère gastrique | 40.24.99↔ | Excision de ganglion lymphatique inguinal, autre |
| 39.59.64↔ | Autre réparation de l'artère hépatique | 40.29.00↔ | Excision simple d'autre structure lymphatique, SAP |
| 39.59.65↔ | Autre réparation de l'artère splénique | 40.29.10↔ | Excision de ganglion lymphatique médiastinal, SAP |
| 39.59.66↔ | Autre réparation de l'artère rénale | 40.29.11↔ | Excision chirurgicale ouverte de ganglion lymphatique médiastinal |
| 39.59.67↔ | Autre réparation de l'artère mésentérique | 40.29.12↔ | Excision de ganglion lymphatique médiastinal, par thoracoscopie |
| 39.59.68↔ | Autre réparation de l'artère iliaque | 40.29.19↔ | Excision de ganglion lymphatique médiastinal, autre |
| 39.59.69↔ | Autre réparation d'artères abdominales, autre | 40.29.20↔ | Excision de ganglion lymphatique para-aortique |
| 39.59.70↔ | Autre réparation de veines abdominales, SAP | 40.29.30↔ | Excision de ganglion lymphatique iliaque |
| 39.59.71↔ | Autre réparation de la veine cave inférieure | 40.29.70↔ | Excision de lymphangiome ou d'hygroma kystique |
| 39.59.72↔ | Autre réparation de la veine iliaque | 40.29.80↔ | Excision d'adénopathie abdominale, excision de plusieurs ganglions (avec biopsie du foie), SAP |
| 39.59.79↔ | Autre réparation de veines abdominales, autre | 40.29.81↔ | Excision d'adénopathie abdominale, excision de plusieurs ganglions (avec biopsie du foie), chirurgie ouverte [laparotomie de stadification] |
| 39.59.80↔ | Autre réparation de vaisseaux de membre inférieur, SAP | 40.29.82↔ | Excision d'adénopathie abdominale, excision de plusieurs ganglions (avec biopsie du foie), par laparoscopie [laparotomie de stadification] |
| 39.59.81↔ | Autre réparation d'artères de membre inférieur | 40.29.89↔ | Excision d'adénopathie abdominale, excision de plusieurs ganglions (avec biopsie du foie), autre |
| 39.59.82↔ | Autre réparation de la veine fémorale | 40.29.99↔ | Excision simple d'autre structure lymphatique, autre |
| 39.59.83↔ | Autre réparation de la veine poplitée | 40.3x.00↔ | Excision de ganglions lymphatiques régionaux, SAP |
| 39.59.88↔ | Autre réparation d'autres veines profondes du membre inférieur | 40.3x.09↔ | Excision de ganglions lymphatiques régionaux, autre |
| 39.59.89↔ | Autre réparation de vaisseaux de membre inférieur, autre | 40.3x.10↔ | Lymphadénectomie régionale, indépendante d'autre intervention, SAP |
| 39.59.90↔ | Autre réparation de vaisseau, plastie de valves veineuses | 40.3x.11↔ | Lymphadénectomie régionale, indépendante d'autre intervention, région cervicale |
| 39.59.99↔ | Autre réparation de vaisseau, autre | 40.3x.12↔ | Lymphadénectomie régionale, indépendante d'autre intervention, région axillaire |
| 39.90.00↔ | Insertion de stent(s) dans un/des vaisseau(x) périphérique(s) sans libération de substance médicamenteuse, SAP | 40.3x.13↔ | Lymphadénectomie régionale, indépendante d'autre intervention, région para-aortique, pelvienne ou iliaque ou pour obturation |
| 39.90.10↔ | Insertion de stent(s) dans des vaisseaux non cardiaques, stents nus | 40.3x.14↔ | Lymphadénectomie régionale, indépendante d'autre intervention, région inguinale, chirurgie ouverte |
| 39.90.11↔ | Insertion de stent(s) dans des vaisseaux non cardiaques, stents biorésorbables | 40.3x.15↔ | Lymphadénectomie régionale, indépendante d'autre intervention, région inguinale, par laparoscopie |
| 39.90.12↔ | Insertion de stent(s) dans des vaisseaux non cardiaques, stents à grand lumen, SAP | 40.3x.16↔ | Lymphadénectomie régionale, indépendante d'autre intervention, région médiastinale et péribronchique |
| 39.90.13↔ | Insertion de stent(s) dans des vaisseaux non cardiaques, stents à grand lumen, non couverts | 40.3x.19↔ | Lymphadénectomie régionale, indépendante d'autre intervention, autre |
| 39.90.14↔ | Insertion de stent(s) dans des vaisseaux non cardiaques, stents à grand lumen, couverts | | |
| 39.90.15↔ | Insertion de stent(s) dans des vaisseaux non cardiaques, stents couverts (stentgrafts) dans des vaisseaux sans anévrisme | | |
| 39.90.16↔ | Insertion de stent(s) dans des vaisseaux non cardiaques, stents couverts à surface bioactive | | |
| 39.90.17↔ | Insertion de stent(s) vasculaire(s) périphérique(s), stent(s) multicouches | | |
| 39.90.19↔ | Insertion de stent(s) dans des vaisseaux non cardiaques, autres stents | | |
| 39.90.30↔ | Insertion de stent(s) extra-long(s) (>10 cm) dans des vaisseaux non cardiaques, SAP | | |
| 39.90.31↔ | Insertion de stent(s) nus extra-long(s) (>10 cm) dans des vaisseaux non cardiaques | | |
| 39.90.32↔ | Insertion de stent(s) couverts extralongs (>10 cm) dans des vaisseaux non cardiaques | | |
| 39.90.39↔ | Insertion de stent(s) extra-long(s) (>10 cm) dans des vaisseaux non cardiaques, autre | | |
| 39.90.99↔ | Insertion de stent(s) vasculaire(s) périphérique(s) sans libération de substance médicamenteuse, autre | | |

| | | | |
|-----------|---|-----------|--|
| 40.3x.20↔ | Lymphadénectomie régionale dans le cadre d'une autre intervention, SAP | 40.59.20↔ | Excision radicale d'autres ganglions lymphatiques dans le cadre d'une autre intervention, SAP |
| 40.3x.21↔ | Lymphadénectomie régionale dans le cadre d'une autre intervention, région cervicale | 40.59.21↔ | Excision radicale de ganglions lymphatiques médiastinaux dans le cadre d'une autre intervention |
| 40.3x.22↔ | Lymphadénectomie régionale dans le cadre d'une autre intervention, région axillaire | 40.59.22↔ | Excision radicale de ganglions lymphatiques péribronchiques dans le cadre d'une autre intervention |
| 40.3x.23↔ | Lymphadénectomie régionale dans le cadre d'une autre intervention, région para-aortique, pelvienne ou iliaque | 40.59.29↔ | Excision radicale d'autres ganglions lymphatiques dans le cadre d'une autre intervention, autre |
| 40.3x.24↔ | Lymphadénectomie régionale dans le cadre d'une autre intervention, pour obturation | 40.59.99↔ | Excision radicale d'autres ganglions lymphatiques, autre |
| 40.3x.25↔ | Lymphadénectomie régionale dans le cadre d'une autre intervention, région inguinale | 40.9x.00↔ | Autres opérations de structures lymphatiques, SAP |
| 40.3x.26↔ | Lymphadénectomie régionale dans le cadre d'une autre intervention, région médiastinale et péribronchique | 40.9x.10↔ | Anastomose pour résorption de lymphoedème |
| 40.3x.29↔ | Lymphadénectomie régionale dans le cadre d'une autre intervention, autre | 40.9x.20↔ | Incision de lymphocèle |
| 40.40↔ | Résection radicale des ganglions cervicaux, SAP | 40.9x.30↔ | Drainage de lymphoedème |
| 40.41.00↔ | Dissection radicale unilatérale des ganglions lymphatiques cervicaux, SAP | 40.9x.40↔ | Ponction percutanée d'une lymphocèle à fin thérapeutique |
| 40.41.10↔ | Dissection sélective (fonctionnelle) des ganglions lymphatiques cervicaux, abord supraomhyoïde (régions I-III) | 40.9x.99↔ | Autres opérations de structures lymphatiques, autre |
| 40.41.11↔ | Dissection sélective (fonctionnelle) des ganglions lymphatiques cervicaux, abord latéral (régions II-IV) | 48.35.00↔ | Excision locale de lésion ou de tissu rectal, SAP |
| 40.41.12↔ | Dissection sélective (fonctionnelle) des ganglions lymphatiques cervicaux, abord antérolatéral (régions I-IV) | 48.35.10↔ | Résection locale d'anse rectale, excision sous-muqueuse ou en pleine épaisseur (locale, segmentaire) de lésion ou de tissu rectal, par endoscopie |
| 40.41.13↔ | Dissection sélective (fonctionnelle) des ganglions lymphatiques cervicaux, abord postérolatéral (régions II-V) | 48.35.11↔ | Résection locale d'anse rectale, excision sous-muqueuse ou en pleine épaisseur (locale) de lésion ou de tissu rectal, par autre abord (transanal, microchirurgie endoscopique) |
| 40.41.14↔ | Dissection sélective (fonctionnelle) des ganglions lymphatiques cervicaux, abord central (région VI) | 48.35.20↔ | Thermoablation locale de lésion ou de tissu rectal |
| 40.41.20↔ | Dissection radicale des ganglions lymphatiques cervicaux (incl. modification) | 48.35.21↔ | Thérapie photodynamique de lésion ou de tissu rectal |
| 40.41.21↔ | Dissection radicale étendue des ganglions lymphatiques cervicaux | 48.35.29↔ | Autre destruction locale de lésion ou de tissu rectal |
| 40.41.99↔ | Dissection radicale unilatérale des ganglions lymphatiques cervicaux, autre | 48.35.99↔ | Excision locale de lésion ou de tissu rectal, autre |
| 40.50↔ | Excision radicale de ganglions lymphatiques, SAP | 48.79↔ | Autre réparation du rectum |
| 40.51.00↔ | Excision radicale des ganglions lymphatiques axillaires, SAP | 48.81↔ | Incision de tissu périrectal |
| 40.51.10↔ | Excision radicale des ganglions lymphatiques axillaires, indépendante d'autre intervention | 48.82↔ | Excision de tissu périrectal |
| 40.51.11↔ | Excision radicale des ganglions lymphatiques axillaires dans le cadre d'une autre intervention | 48.93↔ | Réparation de fistule périrectale |
| 40.51.99↔ | Excision radicale des ganglions lymphatiques axillaires, autre | 49.01↔ | Incision d'abcès périanal |
| 40.52.00↔ | Excision radicale des ganglions lymphatiques péri-aortiques, SAP | 49.02↔ | Autre incision de tissu périanal |
| 40.52.10↔ | Excision radicale des ganglions lymphatiques rétropéritonéaux (para-aortiques, para-caves) et pelviens, indépendante d'autre intervention | 49.03↔ | Excision de lambeaux de peau périanele |
| 40.52.11↔ | Excision radicale des ganglions lymphatiques rétropéritonéaux (para-aortiques, para-caves) et pelviens, au cours d'une autre intervention | 49.04↔ | Autre excision de tissu périanal |
| 40.52.99↔ | Excision radicale des ganglions lymphatiques péri-aortiques, autre | 49.11↔ | Fistulotomie anale |
| 40.53.00↔ | Excision radicale des ganglions lymphatiques iliaques, SAP | 49.12↔ | Fistulectomie anale |
| 40.53.10↔ | Excision radicale des ganglions lymphatiques iliaques, indépendante d'autre intervention | 49.39↔ | Autre excision ou destruction locale de lésion ou de tissu de l'anus |
| 40.53.11↔ | Excision radicale des ganglions lymphatiques iliaques dans le cadre d'une autre intervention | 49.6↔ | Excision de l'anus |
| 40.53.99↔ | Excision radicale des ganglions lymphatiques iliaques, autre | 49.71↔ | Suture de lacération de l'anus |
| 40.54.00↔ | Excision radicale de ganglions lymphatiques inguinaux, SAP | 49.72↔ | Cerclage de l'anus |
| 40.54.10↔ | Excision radicale de ganglions lymphatiques inguinaux en tant qu'intervention autonome | 49.73↔ | Fermeture de fistule anale |
| 40.54.11↔ | Excision radicale des ganglions lymphatiques inguinaux dans le cadre d'une autre intervention | 49.79.00↔ | Autre réparation du sphincter anal, SAP |
| 40.54.99↔ | Excision radicale des ganglions lymphatiques inguinaux, autre | 49.79.10↔ | Ano-rectoplastie antérieure |
| 40.59.00↔ | Excision radicale d'autres ganglions lymphatiques, SAP | 49.79.11↔ | Ano-rectoplastie sagittale postérieure |
| 40.59.10↔ | Excision radicale d'autres ganglions lymphatiques, indépendante d'autre intervention, SAP | 49.79.12↔ | Ano-rectoplastie sagittale postérieure étendue avec intervention sur les organes de voisinage |
| 40.59.11↔ | Excision radicale de ganglions médiastinaux, indépendante d'autre intervention | 49.79.13↔ | Abaissement abdominopérinéal ou sacro-abdominopérinéal |
| 40.59.12↔ | Excision radicale de ganglions péribronchiques, indépendante d'autre intervention | 49.79.14↔ | Anoproctoplastie |
| 40.59.19↔ | Excision radicale d'autres ganglions lymphatiques, indépendante d'autre intervention, autre | 49.79.15↔ | Autre plastie réparatrice d'anomalie ano-rectale |
| | | 49.79.99↔ | Autre réparation du sphincter anal, autre |
| | | 50.12↔ | Biopsie ouverte du foie, chirurgicale |
| | | 50.14↔ | Biopsie du foie par voie laparoscopique |
| | | 54.0x.00↔ | Incision de la paroi abdominale, SAP |
| | | 54.0x.10↔ | Incision de la paroi abdominale, drainage extrapéritonéal de la paroi abdominale |
| | | 54.0x.99↔ | Incision de la paroi abdominale, autre |
| | | 54.11↔ | Laparotomie exploratrice |
| | | 54.12.00↔ | Relaparotomie, SAP |
| | | 54.12.10↔ | Relaparotomie, laparotomie de second regard |
| | | 54.12.99↔ | Relaparotomie, autre |
| | | 54.19.00↔ | Autre laparotomie, SAP |
| | | 54.19.10↔ | Autre laparotomie, laparotomie avec drainage |
| | | 54.19.99↔ | Autre laparotomie, autre |
| | | 54.21.00↔ | Laparoscopie, SAP |
| | | 54.21.10↔ | Laparoscopie, laparoscopie diagnostique |
| | | 54.21.20↔ | Laparoscopie, voie d'abord pour interventions chirurgicales (thérapeutiques) |
| | | 54.21.30↔ | Laparoscopie, laparoscopie avec drainage |
| | | 54.21.99↔ | Laparoscopie, autre |
| | | 54.23↔ | Biopsie péritonéale |

| | | | |
|-----------|---|-----------|--|
| 54.3x.00↔ | Excision ou destruction de lésion ou tissu de la paroi abdominale ou de l'ombilic, SAP | 65.62↔ | Autre ablation d'ovaire et de trompe restants |
| 54.3x.10↔ | Omphalectomie | 65.63↔ | Ablation simultanée des deux ovaires et des trompes de Fallope par laparoscopie |
| 54.3x.19↔ | Autre excision de lésion ou tissu de la paroi abdominale ou de l'ombilic | 65.64↔ | Ablation d'ovaire et de trompe de Fallope restants par laparoscopie |
| 54.3x.20↔ | Destruction de lésion ou tissu de la paroi abdominale ou de l'ombilic | 67.31↔ | Marsupialisation de kyste du col utérin |
| 54.3x.99↔ | Excision ou destruction de lésion ou tissu de la paroi abdominale ou de l'ombilic, autre | 67.33↔ | Destruction de lésion du col utérin par cryochirurgie |
| 54.62↔ | Autre suture différée de plaie abdominale granulante | 70.13↔ | Lyse d'adhérences intraluminales du vagin |
| 54.63.00↔ | Autre suture de la paroi abdominale, SAP | 70.24.00↔ | Biopsie vaginale, SAP |
| 54.63.10↔ | Autre suture de la paroi abdominale, suture de lacération de la paroi abdominale | 70.24.20↔ | Biopsie vaginale par incision |
| 54.63.99↔ | Autre suture de la paroi abdominale, autre | 70.24.99↔ | Biopsie vaginale, autre |
| 54.64.00↔ | Suture du péritoine, SAP | 70.33.00↔ | Excision ou destruction de lésion du vagin, SAP |
| 54.64.10↔ | Suture du péritoine, suture du mésentère, du grand ou du petit épiploon (après lacération) | 70.33.10↔ | Destruction de lésion du vagin, SAP |
| 54.64.99↔ | Suture du péritoine, autre | 70.33.11↔ | Destruction de lésion du vagin, par cautérisation |
| 54.72↔ | Autre réfection de la paroi abdominale | 70.33.12↔ | Destruction de lésion du vagin, par électrocoagulation |
| 54.73↔ | Autre réparation du péritoine | 70.33.13↔ | Destruction de lésion du vagin, par coagulation au laser |
| 54.75↔ | Autre réparation du mésentère | 70.33.14↔ | Destruction de lésion du vagin, par cryocoagulation |
| 54.99.00↔ | Autres opérations de la région abdominale, SAP | 70.33.99↔ | Excision ou destruction de lésion du vagin, autre |
| 54.99.30↔ | Autres opérations de la région abdominale, résection de tissu de la région abdominale dont l'organe auquel il appartient est incertain | 70.71↔ | Suture de lacération du vagin |
| 54.99.31↔ | Debulking par laparotomie | 70.79.00↔ | Autre réparation du vagin, SAP |
| 54.99.40↔ | Autres opérations de la région abdominale, révision de fistule cutané-péritonéale (cathéter à demeure) | 70.79.10↔ | Autre colporrhaphie du vagin avec plastie du plancher pelvien |
| 54.99.41↔ | Autres opérations de la région abdominale, excision ou fermeture de fistule cutané-péritonéale (cathéter à demeure) | 70.79.99↔ | Autre réparation du vagin, autre |
| 54.99.50↔ | Autres opérations de la région abdominale, fermeture temporaire de la paroi abdominale | 71.01↔ | Lyse d'adhérences de la vulve |
| 54.99.60↔ | Autres opérations de la région abdominale, lombotomie | 71.09↔ | Autre incision de la vulve et du périnée |
| 54.99.61↔ | Autres opérations de la région abdominale, relombotomie | 71.11.00↔ | Biopsie de la vulve, SAP |
| 54.99.81↔ | Révision de cathéters avec pompe automatique programmable et rechargeable pour le drainage continu d'ascite | 71.11.20↔ | Biopsie de la vulve par incision |
| 54.99.82↔ | Élimination d'une obstruction mécanique de cathéters avec pompe automatique programmable et rechargeable pour drainage continu d'ascite | 71.11.99↔ | Biopsie de la vulve, autre |
| 54.99.99↔ | Autres opérations de la région abdominale, autre | 71.24↔ | Excision ou autre destruction de la glande de Bartholin (kyste) |
| 54.a0↔ | Opérations rétropéritonéales, SAP | 71.29↔ | Autres opérations de la glande de Bartholin |
| 54.a1↔ | Excision et destruction de tissu rétropéritonéal | 71.3↔ | Autre excision ou destruction locale de vulve et périnée |
| 54.a9↔ | Opérations rétropéritonéales, autre | 71.62↔ | Vulvectomie totale |
| 64.11.00↔ | Biopsie du pénis, SAP | 71.73↔ | Construction de l'orifice vaginal |
| 64.11.11↔ | Biopsie du pénis par incision | 71.79↔ | Autre réparation de la vulve et du périnée |
| 64.11.99↔ | Biopsie du pénis, autre | 71.8↔ | Autres opérations de la vulve |
| 64.2↔ | Excision ou destruction locale de lésion du pénis | 76.5x.00↔ | Arthroplastie temporo-mandibulaire, SAP |
| 64.41↔ | Suture de lacération du pénis | 76.5x.10↔ | Condylectomie avec reconstruction de l'articulation temporo-mandibulaire |
| 64.43↔ | Construction du pénis | 76.5x.19↔ | Condylectomie sur l'articulation temporo-mandibulaire, autre |
| 64.44.00↔ | Reconstruction du pénis, SAP | 76.5x.20↔ | Discoplastie avec reconstruction de l'articulation temporo-mandibulaire |
| 64.44.10↔ | Reconstruction du pénis, étirement du tissu pénien | 76.5x.29↔ | Discoplastie sur l'articulation temporo-mandibulaire, autre |
| 64.44.11↔ | Reconstruction du pénis, correction d'une transposition pénoscrotale ou d'un cryptopénis (concealed penis ou buried penis) | 76.5x.30↔ | Extirpation du disque articulaire (discectomie) avec reconstruction de l'articulation temporo-mandibulaire |
| 64.44.99↔ | Reconstruction du pénis, autre | 76.5x.39↔ | Extirpation du disque articulaire (discectomie) de l'articulation temporo-mandibulaire, autre |
| 64.45↔ | Réimplantation du pénis | 76.5x.40↔ | Résection du tubercule articulaire de l'articulation temporo-mandibulaire |
| 64.49↔ | Autre réparation du pénis | 76.5x.41↔ | Plastie de reconstruction de l'articulation temporo-mandibulaire |
| 65.31↔ | Ovariectomie unilatérale par laparoscopie | 76.5x.42↔ | Stabilisation (limitant la mobilité) de l'articulation temporo-mandibulaire |
| 65.39↔ | Autre ovariectomie unilatérale | 76.5x.50↔ | Extraction arthroscopique de souris de l'articulation temporo-mandibulaire |
| 65.41.00↔ | Salpingo-ovariectomie unilatérale par laparoscopie, SAP | 76.5x.59↔ | Extraction de souris de l'articulation temporo-mandibulaire, autre |
| 65.41.10↔ | Ovariectomie unilatérale par laparoscopie, avec ablation des deux trompes de Fallope [salpingectomie bilatérale] | 76.5x.60↔ | Implantation d'endoprothèse dans l'articulation temporo-mandibulaire |
| 65.41.99↔ | Salpingo-ovariectomie unilatérale par laparoscopie, autre | 76.5x.61↔ | Remplacement d'endoprothèse dans l'articulation temporo-mandibulaire |
| 65.49.00↔ | Autre salpingo-ovariectomie unilatérale, SAP | 76.5x.70↔ | Implantation d'une endoprothèse totale d'articulation temporo-mandibulaire avec des composants préfabriqués (L) |
| 65.49.10↔ | Autre salpingo-ovariectomie unilatérale, avec salpingectomie bilatérale | 76.5x.71↔ | Implantation d'une endoprothèse totale d'articulation temporo-mandibulaire avec des composants CAD-CAM [CAO/FAO] |
| 65.49.99↔ | Autre salpingo-ovariectomie unilatérale, autre | 76.5x.90↔ | Autre arthroplastie ou discoplastie de l'articulation temporo-mandibulaire |
| 65.51↔ | Autre ablation simultanée des deux ovaires | 76.5x.99↔ | Arthroplastie temporo-mandibulaire, autre |
| 65.53↔ | Ablation simultanée des deux ovaires par laparoscopie | 76.63.00↔ | Ostéoplastie [ostéotomie] du corps de la mandibule, SAP |
| 65.61↔ | Autre ablation simultanée des deux ovaires et des trompes de Fallope | 76.63.10↔ | Ostéoplastie [ostéotomie] de l'os maxillaire de la crête alvéolaire latérale ou avec interruption de continuité frontale, sans distraction |
| | | 76.63.11↔ | Ostéoplastie [ostéotomie] de l'os maxillaire de la crête alvéolaire latérale ou avec interruption de continuité de la branche mandibulaire horizontale, sans distraction |

| | | | |
|-----------|---|-----------|---|
| 76.63.12↔ | Ostéoplastie [ostéotomie] pour déplacement du menton, sans distraction | 80.81.99↔ | Autre excision ou destruction locale de lésion articulaire, ceinture scapulaire et épaule, autre |
| 76.63.20↔ | Déplacement du processus alvéolaire par distraction horizontale après ostéotomie | 80.82.00↔ | Autre excision ou destruction locale de lésion articulaire, coude, SAP |
| 76.63.21↔ | Déplacement de la mandibule par distraction après ostéotomie sur la branche mandibulaire horizontale | 80.82.10↔ | Excision ou destruction locale de lésion articulaire du coude sous arthroscopie |
| 76.63.99↔ | Ostéoplastie [ostéotomie] du corps de la mandibule, autre | 80.82.11↔ | Débridement de l'articulation du coude |
| 77.64↔ | Autre chirurgie orthognathique de la mandibule | 80.82.12↔ | Excision de kyste de l'articulation du coude |
| 77.40.20↔ | Biopsie osseuse, site non spécifié, biopsie ouverte | 80.82.99↔ | Autre excision ou destruction locale de lésion articulaire, coude, autre |
| 77.40.99↔ | Biopsie osseuse, site non spécifié, autre | 80.83.00↔ | Autre excision ou destruction locale de lésion articulaire, poignet, SAP |
| 77.41.00↔ | Biopsie osseuse, clavicule, omoplate, côtes et sternum, SAP | 80.83.10↔ | Excision ou destruction locale de lésion articulaire du poignet sous arthroscopie |
| 77.41.20↔ | Biopsie osseuse, clavicule, omoplate, côtes et sternum, biopsie ouverte | 80.83.11↔ | Débridement de l'articulation du poignet |
| 77.41.99↔ | Biopsie osseuse, clavicule, omoplate, côtes et sternum, autre | 80.83.12↔ | Excision de kyste de l'articulation du poignet |
| 77.42.00↔ | Biopsie osseuse, humérus, SAP | 80.83.99↔ | Autre excision ou destruction locale de lésion articulaire, poignet, autre |
| 77.42.20↔ | Biopsie osseuse, humérus, biopsie ouverte | 80.84.00↔ | Autre excision ou destruction locale de lésion articulaire, main et doigt, SAP |
| 77.42.99↔ | Biopsie osseuse, humérus, autre | 80.84.10↔ | Débridement d'articulations du carpe |
| 77.43.00↔ | Biopsie osseuse, radius et cubitus, SAP | 80.84.20↔ | Débridement d'autres articulations de main et de doigt |
| 77.43.20↔ | Biopsie osseuse, radius et cubitus, biopsie ouverte | 80.84.99↔ | Autre excision ou destruction locale de lésion articulaire, main et doigt, autre |
| 77.43.99↔ | Biopsie osseuse, radius et cubitus, autre | 80.85.00↔ | Autre excision ou destruction locale de lésion articulaire, hanche, SAP |
| 77.44.00↔ | Biopsie osseuse, os du carpe et du métacarpe, SAP | 80.85.10↔ | Excision ou destruction locale de lésion articulaire de la hanche sous arthroscopie |
| 77.44.20↔ | Biopsie osseuse, os du carpe et du métacarpe, biopsie ouverte | 80.85.11↔ | Débridement de l'articulation coxo-fémorale |
| 77.44.99↔ | Biopsie osseuse, os du carpe et du métacarpe, autre | 80.85.12↔ | Excision de kyste de l'articulation coxo-fémorale |
| 77.45.00↔ | Biopsie osseuse, fémur, SAP | 80.85.99↔ | Autre excision ou destruction locale de lésion articulaire, hanche, autre |
| 77.45.20↔ | Biopsie osseuse, fémur, biopsie ouverte | 80.86.00↔ | Autre excision ou destruction locale de lésion articulaire, genou, SAP |
| 77.45.99↔ | Biopsie osseuse, fémur, autre | 80.86.10↔ | Excision ou destruction locale de lésion articulaire du genou sous arthroscopie |
| 77.46.00↔ | Biopsie osseuse, rotule, SAP | 80.86.11↔ | Débridement de l'articulation du genou |
| 77.46.20↔ | Biopsie osseuse, rotule, biopsie ouverte | 80.86.12↔ | Excision de kyste de l'articulation du genou |
| 77.46.99↔ | Biopsie osseuse, rotule, autre | 80.86.13↔ | Excision de kyste méniscal de l'articulation du genou |
| 77.47.00↔ | Biopsie osseuse, tibia et péroné, SAP | 80.86.99↔ | Autre excision ou destruction locale de lésion articulaire, genou, autre |
| 77.47.20↔ | Biopsie osseuse, tibia et péroné, biopsie ouverte | 80.87.00↔ | Autre excision ou destruction locale de lésion articulaire, cheville, SAP |
| 77.47.99↔ | Biopsie osseuse, tibia et péroné, autre | 80.87.10↔ | Excision ou destruction locale de lésion de l'articulation talo-crurale sous arthroscopie |
| 77.48.00↔ | Biopsie osseuse, os du tarse et du métatarse, SAP | 80.87.11↔ | Débridement de l'articulation talo-crurale |
| 77.48.20↔ | Biopsie osseuse, os du tarse et du métatarse, biopsie ouverte | 80.87.12↔ | Excision de kyste de l'articulation talo-crurale |
| 77.48.99↔ | Biopsie osseuse, os du tarse et du métatarse, autre | 80.87.19↔ | Autre excision ou destruction locale de lésion de l'articulation talo-crurale |
| 77.49.00↔ | Biopsie osseuse, autre site spécifié, sauf os de la face, SAP | 80.87.20↔ | Excision ou destruction locale de lésion articulaire de l'articulation sous-talaire sous arthroscopie |
| 77.49.21↔ | Biopsie osseuse, autre site spécifié, sauf os de la face, biopsie osseuse de la colonne vertébrale, biopsie ouverte | 80.87.21↔ | Débridement de l'articulation sous-talaire |
| 77.49.41↔ | Biopsie osseuse, autre site spécifié, sauf os de la face, biopsie osseuse de phalanges du pied, biopsie ouverte | 80.87.22↔ | Excision de kyste de l'articulation sous-talaire |
| 77.49.91↔ | Biopsie osseuse, autre site spécifié, sauf os de la face, biopsie ouverte | 80.87.29↔ | Autre excision ou destruction locale de lésion de l'articulation sous-talaire |
| 77.49.99↔ | Biopsie osseuse, autre site spécifié, sauf os de la face, autre | 80.87.99↔ | Autre excision ou destruction locale de lésion articulaire, cheville, autre |
| 77.91.11↔ | Ostectomie totale, côte | 80.88.00↔ | Autre excision ou destruction locale de lésion articulaire, pied et orteil, SAP |
| 77.91.12↔ | Ostectomie totale, côte cervicale | 80.88.10↔ | Excision ou destruction locale de lésion articulaire de pied et d'orteil sous arthroscopie |
| 77.91.13↔ | Ostectomie totale, sternum | 80.88.20↔ | Débridement de l'articulation métatarso-phalangienne |
| 80.13.00↔ | Autre arthrotomie, poignet, SAP | 80.88.21↔ | Excision de kyste de l'articulation métatarso-phalangienne |
| 80.13.10↔ | Arthrotomie arthroscopique du poignet, lavage articulaire avec drainage | 80.88.29↔ | Autre excision ou destruction locale de lésion de l'articulation métatarso-phalangienne |
| 80.13.11↔ | Arthrotomie arthroscopique du poignet, ablation de souris articulaire | 80.88.30↔ | Débridement d'articulation d'orteil |
| 80.13.12↔ | Arthrotomie arthroscopique du poignet, insertion ou enlèvement de réservoir médicamenteux | 80.88.40↔ | Autre débridement d'autre articulation de pied |
| 80.13.20↔ | Arthrotomie du poignet, lavage articulaire avec drainage | 80.88.50↔ | Excision de kyste d'autre articulation de pied et d'orteil |
| 80.13.21↔ | Arthrotomie du poignet, ablation de souris articulaire | 80.88.59↔ | Autre excision ou destruction locale de lésion d'autre articulation de pied et d'orteil |
| 80.13.99↔ | Autre arthrotomie, poignet, autre | 80.88.99↔ | Autre excision ou destruction locale de lésion articulaire, pied et orteil, autre |
| 80.73.00↔ | Synovectomie, poignet, SAP | | |
| 80.73.10↔ | Synovectomie arthroscopique du poignet | | |
| 80.73.20↔ | Synovectomie ouverte du poignet | | |
| 80.73.99↔ | Synovectomie, poignet, autre | | |
| 80.81.00↔ | Autre excision ou destruction locale de lésion articulaire, ceinture scapulaire et épaule, SAP | | |
| 80.81.10↔ | Débridement de l'articulation glénohumérale | | |
| 80.81.11↔ | Excision de kyste de l'articulation glénohumérale | | |
| 80.81.19↔ | Autre excision ou destruction locale de lésion de l'articulation glénohumérale | | |
| 80.81.20↔ | Débridement de l'articulation acromio-claviculaire | | |
| 80.81.21↔ | Excision de kyste de l'articulation acromio-claviculaire | | |
| 80.81.29↔ | Autre excision ou destruction locale de lésion de l'articulation acromio-claviculaire | | |

| | | | |
|-----------|--|-----------|--|
| 80.89.00↔ | Autre excision ou destruction locale de lésion articulaire, autre site spécifié, SAP | 81.93.99↔ | Suture de capsule ou de ligament du membre supérieur, autre |
| 80.89.20↔ | Excision ou destruction locale de lésion de l'articulation sacro-iliaque sous arthroscopie | 82.02↔ | Myotomie de la main |
| 80.89.21↔ | Débridement de l'articulation sacro-iliaque | 82.04↔ | Incision et drainage de l'espace palmaire ou thénarien |
| 80.89.22↔ | Excision de kyste de l'articulation sacro-iliaque | 82.09.00↔ | Autre incision de tissu mou de la main, SAP |
| 80.89.29↔ | Autre excision ou destruction locale de lésion de l'articulation sacro-iliaque | 82.09.10↔ | Autre incision de tissu mou de la main, synovectomie de la main |
| 80.89.41↔ | Débridement de lésion articulaire d'autre site spécifié | 82.09.99↔ | Autre incision de tissu mou de la main, autre |
| 80.89.42↔ | Excision de kyste articulaire d'autre site spécifié | 82.11.00↔ | Ténotomie de la main, SAP |
| 80.89.99↔ | Autre excision ou destruction locale de lésion articulaire, autre | 82.11.10↔ | Ténotomie percutanée de la main, poignet |
| 80.90.00↔ | Autre excision articulaire, SAP | 82.11.11↔ | Ténotomie percutanée de la main, doigt |
| 80.90.10↔ | Excision articulaire sous arthroscopie | 82.11.20↔ | Ténotomie chirurgicale ouverte de la main |
| 80.90.99↔ | Autre excision articulaire, autre | 82.11.99↔ | Ténotomie de la main, autre |
| 80.91.00↔ | Autre excision articulaire, ceinture scapulaire et épaule, SAP | 82.12↔ | Fasciotomie de la main |
| 80.91.10↔ | Excision arthroscopique, articulation glénohumérale | 82.19.00↔ | Autre section de tissu mou de la main, SAP |
| 80.91.11↔ | Autre excision, articulation glénohumérale | 82.19.10↔ | Autre section de tissu mou de la main, section de muscles de la main |
| 80.91.20↔ | Excision arthroscopique, articulation acromio-claviculaire | 82.19.99↔ | Autre section de tissu mou de la main, autre |
| 80.91.21↔ | Autre excision, articulation acromio-claviculaire | 82.21↔ | Excision de lésion de la gaine tendineuse de la main |
| 80.91.30↔ | Prélèvement de greffon cartilagineux, ceinture scapulaire et épaule | 82.29↔ | Excision d'autres lésions de tissu mou de la main |
| 80.91.99↔ | Autre excision articulaire, ceinture scapulaire et épaule, autre | 82.35.00↔ | Autre fasciectomie de la main, SAP |
| 80.92.00↔ | Autre excision articulaire, coude, SAP | 82.35.10↔ | Fasciectomie du creux palmaire |
| 80.92.10↔ | Excision arthroscopique, coude | 82.35.11↔ | Fasciectomie de main et de doigt avec neurolyse |
| 80.92.11↔ | Prélèvement de greffon cartilagineux du coude | 82.35.12↔ | Fasciectomie de main et de doigt avec neurolyse et artériolyse |
| 80.92.99↔ | Autre excision articulaire, coude, autre | 82.35.13↔ | Fasciectomie de main et de doigt avec arthrolyse |
| 80.93.00↔ | Autre excision articulaire, poignet, SAP | 82.35.99↔ | Autre fasciectomie de la main, autre |
| 80.93.10↔ | Excision arthroscopique, poignet | 82.36↔ | Autre myectomie de la main |
| 80.93.11↔ | Prélèvement de greffon cartilagineux du poignet | 82.39.00↔ | Autre excision de tissu mou de la main, SAP |
| 80.93.12↔ | Résection du ligament triangulaire du carpe | 82.39.10↔ | Autre excision de tissu mou de la main, excision de gaines tendineuses de la main |
| 80.93.99↔ | Autre excision articulaire, poignet, autre | 82.39.99↔ | Autre excision de tissu mou de la main, autre |
| 80.94↔ | Autre excision articulaire, main et doigt | 82.45↔ | Autre suture d'autre tendon de la main |
| 80.95.00↔ | Autre excision articulaire, hanche, SAP | 82.46.00↔ | Suture de muscle ou de fascia de la main, SAP |
| 80.95.10↔ | Excision arthroscopique, hanche | 82.46.10↔ | Suture de fascia de la main |
| 80.95.11↔ | Prélèvement de greffon cartilagineux de la hanche | 82.46.20↔ | Suture de muscle de la main |
| 80.95.99↔ | Autre excision articulaire, hanche, autre | 82.46.99↔ | Suture de muscle ou de fascia de la main, autre |
| 80.96.00↔ | Autre excision articulaire, genou, SAP | 82.52↔ | Recul de tendon de la main |
| 80.96.10↔ | Excision arthroscopique, genou | 82.53↔ | Réinsertion de tendon de la main |
| 80.96.20↔ | Prélèvement arthroscopique de greffon cartilagineux du genou | 82.54↔ | Réinsertion de muscle de la main |
| 80.96.21↔ | Prélèvement chirurgical ouvert de greffon cartilagineux du genou | 82.55↔ | Autre changement de longueur de muscle ou tendon de main |
| 80.96.99↔ | Autre excision articulaire, genou, autre | 82.56↔ | Autre transfert ou greffe de tendon de la main |
| 80.97.00↔ | Autre excision articulaire, cheville, SAP | 82.58↔ | Autre transfert ou lambeau musculaire de la main |
| 80.97.10↔ | Excision arthroscopique, articulation talo-crurale | 82.59↔ | Autre transposition de muscle de la main |
| 80.97.11↔ | Autre excision, articulation talo-crurale | 82.72.00↔ | Opération plastique de la main avec greffe de muscle ou de fascia, SAP |
| 80.97.20↔ | Excision arthroscopique, articulation sous-talaire | 82.72.10↔ | Opération plastique avec greffe de muscle ou de fascia, un doigt |
| 80.97.21↔ | Autre excision, articulation sous-talaire | 82.72.11↔ | Opération plastique avec greffe de muscle ou de fascia, autres parties de la main |
| 80.97.30↔ | Prélèvement de greffon cartilagineux de la cheville | 82.72.99↔ | Opération plastique de la main avec greffe de muscle ou de fascia, autre |
| 80.97.99↔ | Autre excision articulaire, cheville, autre | 82.79↔ | Opération plastique de main avec autre greffe ou implant |
| 80.98.00↔ | Autre excision articulaire, pied et orteil, SAP | 82.82↔ | Réparation de main en pince de homard |
| 80.98.10↔ | Excision arthroscopique, pied et orteil | 82.83↔ | Réparation de macrodactylie |
| 80.98.11↔ | Autre excision, articulation métatarso-phalangienne | 82.85↔ | Autre ténodèse de la main |
| 80.98.12↔ | Autre excision, autres articulations du pied | 82.86.00↔ | Autre ténoplastie de la main, SAP |
| 80.98.13↔ | Autre excision, articulation d'orteil | 82.86.10↔ | Ténoplastie, transfert de tendons fléchisseurs de la main |
| 80.98.99↔ | Autre excision articulaire, pied et orteil, autre | 82.86.11↔ | Constitution de matériel de greffe pour tendons de la main |
| 80.99.00↔ | Autre excision articulaire, autre site spécifié, SAP | 82.86.12↔ | Révision de greffe de tendon de la main (sans remplacement) |
| 80.99.10↔ | Excision arthroscopique, articulation sternoclaviculaire | 82.86.13↔ | Remplacement d'implant tendineux de la main |
| 80.99.11↔ | Autre excision, articulation sternoclaviculaire | 82.86.99↔ | Autre ténoplastie de la main, autre |
| 80.99.20↔ | Excision arthroscopique, articulation sacro-iliaque | 82.89.00↔ | Autre opération plastique de la main, SAP |
| 80.99.21↔ | Autre excision, articulation sacro-iliaque | 82.89.10↔ | Plastie de gaine tendineuse de la main |
| 80.99.30↔ | Excision arthroscopique, symphyse | 82.89.11↔ | Refixation osseuse de ligaments, carpe / métacarpe |
| 80.99.31↔ | Autre excision, symphyse | 82.89.12↔ | Refixation osseuse d'autres ligaments de la main |
| 80.99.90↔ | Excision articulaire arthroscopique, d'autre site spécifié | 82.89.13↔ | Distraction des parties molles pour couverture d'articulation lors d'anomalies congénitales de la main |
| 80.99.91↔ | Prélèvement de greffon cartilagineux sur articulation d'autre site spécifié | 82.89.14↔ | Radialisation lors d'anomalies congénitales de la main |
| 80.99.99↔ | Autre excision articulaire, autre site spécifié, autre | 82.89.15↔ | Résection de resserrements avec reconstruction plastique lors d'anomalies congénitales de la main |
| 81.93.00↔ | Suture de capsule ou de ligament du membre supérieur, SAP | 82.89.16↔ | Transfert d'orteil à doigt |
| 81.93.10↔ | Suture de l'appareil ligamentaire de la clavicle | 82.89.99↔ | Autre opération plastique de la main, autre |
| 81.93.20↔ | Suture du ligament annulaire radio-cubital | 83.43.00↔ | Excision (prélèvement) de muscle ou de fascia pour greffe, SAP |
| 81.93.21↔ | Suture de l'appareil ligamentaire radio-cubital distal | 83.43.10↔ | Prélèvement de lambeau myocutané pour greffe |
| 81.93.30↔ | Suture de capsule ou de ligament, carpe et métacarpe | | |

| | | | |
|-----------|---|-----------|--|
| 83.43.11↔ | Prélèvement de lambeau ostéomyocutané ou ostéofasciocutané pour greffe | 84.13↔ | Désarticulation de la cheville |
| 83.43.12↔ | Prélèvement d'autre lambeau microvascularisé et anastomosé de muscle ou de fascia pour greffe | 84.14↔ | Amputation de la cheville, transmalléolaire |
| 83.43.99↔ | Excision (prélèvement) de muscle ou de fascia pour greffe, autre | 84.15↔ | Autre amputation en dessous du genou |
| 83.82.00↔ | Greffe de muscle ou de fascia, SAP | 84.16↔ | Désarticulation du genou |
| 83.82.10↔ | Greffe de fascia, tête et cou | 84.17↔ | Amputation au-dessus du genou |
| 83.82.11↔ | Greffe de fascia, épaule et aisselle | 84.18↔ | Désarticulation de la hanche |
| 83.82.12↔ | Greffe de fascia, bras et coude | 84.19↔ | Amputation abdomino-pelvienne |
| 83.82.13↔ | Greffe de fascia, avant-bras | 84.3x.00↔ | Révision de moignon d'amputation, SAP |
| 83.82.14↔ | Greffe de fascia, paroi thoracique, abdomen et dos | 84.3x.10↔ | Révision de moignon d'amputation, région de l'épaule ou du bras |
| 83.82.15↔ | Greffe de fascia, région inguino-génitale et fesses | 84.3x.11↔ | Révision de moignon d'amputation, région de l'avant-bras |
| 83.82.16↔ | Greffe de fascia, membre inférieur | 84.3x.12↔ | Révision de moignon d'amputation, région de la main |
| 83.82.19↔ | Greffe de fascia, autre site | 84.3x.13↔ | Révision de moignon d'amputation, membre inférieur |
| 83.82.20↔ | Greffe de lambeau musculaire ou fascial local, tête et cou | 84.3x.19↔ | Révision de moignon d'amputation, autre site |
| 83.82.21↔ | Greffe de lambeau musculaire ou fascial local, épaule et aisselle | 84.3x.99↔ | Révision de moignon d'amputation, autre |
| 83.82.22↔ | Greffe de lambeau musculaire ou fascial local, bras et coude | 84.91↔ | Amputation, SAP |
| 83.82.23↔ | Greffe de lambeau musculaire ou fascial local, avant-bras | 85.0x.00↔ | Incision du sein, SAP |
| 83.82.24↔ | Greffe de lambeau musculaire ou fascial local, paroi thoracique, abdomen et dos | 85.0x.10↔ | Incision du sein avec section de capsule d'implant mammaire |
| 83.82.25↔ | Greffe de lambeau musculaire ou fascial local, région inguino-génitale et fesses | 85.0x.11↔ | Incision du sein, sans autre mesure |
| 83.82.26↔ | Greffe de lambeau musculaire ou fascial local, membre inférieur | 85.0x.99↔ | Incision du sein, autre |
| 83.82.29↔ | Greffe de lambeau musculaire ou fascial local, autre site | 85.12↔ | Biopsie du sein, ouverte |
| 83.82.30↔ | Greffe de lambeau ostéomyocutané ou ostéofasciocutané, tête et cou | 85.20↔ | Excision ou destruction de tissu du sein, SAP |
| 83.82.31↔ | Greffe de lambeau ostéomyocutané ou ostéofasciocutané, épaule et aisselle | 85.21↔ | Excision locale de lésion du sein |
| 83.82.32↔ | Greffe de lambeau ostéomyocutané ou ostéofasciocutané, bras et coude | 85.22↔ | Quadrantectomie du sein |
| 83.82.33↔ | Greffe de lambeau ostéomyocutané ou ostéofasciocutané, avant-bras | 85.24↔ | Excision de tissu mammaire ectopique |
| 83.82.34↔ | Greffe de lambeau ostéomyocutané ou ostéofasciocutané, paroi thoracique, abdomen et dos | 85.25↔ | Excision de mamelon |
| 83.82.35↔ | Greffe de lambeau ostéomyocutané ou ostéofasciocutané, région inguino-génitale et fesses | 85.30↔ | Mammoplastie de réduction et mastectomie sous-cutanée, SAP |
| 83.82.36↔ | Greffe de lambeau ostéomyocutané ou ostéofasciocutané, membre inférieur | 85.31↔ | Mammoplastie de réduction |
| 83.82.39↔ | Greffe de lambeau ostéomyocutané ou ostéofasciocutané, autre site | 85.34.00↔ | Mastectomie sous-cutanée, SAP |
| 83.82.40↔ | Greffe d'autre lambeau microvascularisé et anastomosé de muscle ou de fascia, tête et cou | 85.34.11↔ | Mastectomie avec conservation de l'étui cutané, résection complète du tissu glandulaire, sans autre mesure |
| 83.82.41↔ | Greffe d'autre lambeau microvascularisé et anastomosé de muscle ou de fascia, épaule et aisselle | 85.34.12↔ | Mastectomie avec conservation de l'étui cutané, résection complète du tissu glandulaire et raffermissement de la peau |
| 83.82.42↔ | Greffe d'autre lambeau microvascularisé et anastomosé de muscle ou de fascia, bras et coude | 85.34.13↔ | Mastectomie avec conservation de l'étui cutané, résection complète du tissu glandulaire, raffermissement de la peau et formation d'un lambeau pédiculé de derme/épiderme |
| 83.82.43↔ | Greffe d'autre lambeau microvascularisé et anastomosé de muscle ou de fascia, avant-bras | 85.34.21↔ | Mastectomie avec conservation du mamelon, résection complète du tissu glandulaire, sans autre mesure |
| 83.82.44↔ | Greffe d'autre lambeau microvascularisé et anastomosé de muscle ou de fascia, paroi thoracique, abdomen et dos | 85.34.22↔ | Mastectomie avec conservation du mamelon, résection complète du tissu glandulaire et raffermissement de la peau |
| 83.82.45↔ | Greffe d'autre lambeau microvascularisé et anastomosé de muscle ou de fascia, région inguino-génitale et fesses | 85.34.23↔ | Mastectomie avec conservation du mamelon, résection complète du tissu glandulaire, raffermissement de la peau et formation d'un lambeau pédiculé de derme/épiderme |
| 83.82.46↔ | Greffe d'autre lambeau microvascularisé et anastomosé de muscle ou de fascia, membre inférieur | 85.34.99↔ | Mastectomie sous-cutanée, autre |
| 83.82.47↔ | Greffe d'autre lambeau microvascularisé et anastomosé de muscle ou de fascia, autre site | 85.39↔ | Mammoplastie de réduction et mastectomie sous-cutanée, autre |
| 83.82.99↔ | Greffe de muscle ou de fascia, autre | 85.40↔ | Mastectomie, SAP |
| 84.00↔ | Amputation de membre supérieur, SAP | 85.41↔ | Mastectomie unilatérale, simple |
| 84.01↔ | Amputation et désarticulation de doigt (sauf le pouce) | 85.43↔ | Mastectomie radicale modifiée |
| 84.02↔ | Amputation et désarticulation du pouce | 85.45.00↔ | Mastectomie radicale, SAP |
| 84.03.00↔ | Amputation de la main, SAP | 85.45.10↔ | Mastectomie radicale sans résection partielle de la paroi thoracique |
| 84.03.10↔ | Amputation complète de la main au carpe ou au métacarpe | 85.45.11↔ | Mastectomie radicale avec résection partielle de la paroi thoracique |
| 84.03.99↔ | Amputation de la main, autre | 85.45.99↔ | Mastectomie radicale, autre |
| 84.04↔ | Désarticulation du poignet | 85.47↔ | Mastectomie radicale, étendue, unilatérale |
| 84.05↔ | Amputation de l'avant-bras | 85.49↔ | Mastectomie, autre |
| 84.06↔ | Désarticulation du coude | 85.50↔ | Mammoplastie d'augmentation, SAP |
| 84.07↔ | Amputation de l'humérus | 85.51↔ | Injection intra-mammaire pour augmentation |
| 84.08↔ | Désarticulation de l'épaule | 85.53.00↔ | Implantation de prothèse mammaire, SAP |
| 84.09↔ | Amputation interthoracoscopulaire | 85.53.10↔ | Implantation de prothèse mammaire, après mastectomie |
| 84.10↔ | Amputation de membre inférieur, SAP | 85.53.99↔ | Implantation de prothèse mammaire, autre |
| 84.11↔ | Amputation d'orteil | 85.59↔ | Mammoplastie d'augmentation, autre |
| 84.12↔ | Amputation au niveau du pied | 85.6↔ | Mastopexie |
| | | 85.82↔ | Greffe en épaisseur partielle du sein |
| | | 85.83↔ | Greffe de peau totale du sein |
| | | 85.84↔ | Reconstruction mammaire avec lambeau cutané pédiculé |
| | | 85.85↔ | Reconstruction mammaire avec lambeau musculaire pédiculé |
| | | 85.86↔ | Transposition du mamelon |
| | | 85.87.00↔ | Autre opération du mamelon, SAP |
| | | 85.87.10↔ | Suture du mamelon (après lésion traumatique) |
| | | 85.87.11↔ | Reconstruction du mamelon par greffe cutanée |

| | | | |
|-----------|--|-----------|--|
| 85.87.12↔ | Reconstruction du mamelon par tatouage | 86.63.10↔ | Grefe de peau totale à la tête (sauf lèvres et bouche), non étendue |
| 85.87.13↔ | Éversion chirurgicale de mamelon inversé | 86.63.11↔ | Grefe de peau totale au cou, non étendue |
| 85.87.14↔ | Reconstruction de l'aréole (par tatouage) | 86.63.12↔ | Grefe de peau totale à l'épaule et au bras, non étendue |
| 85.87.99↔ | Autre opération du mamelon, autre | 86.63.13↔ | Grefe de peau totale à l'avant-bras, non étendue |
| 85.89.00↔ | Autre mammoplastie, SAP | 86.63.15↔ | Grefe de peau totale à la paroi thoracique, à l'abdomen et au dos, non étendue |
| 85.89.10↔ | Mammoplastie par lambeau myocutané libre | 86.63.16↔ | Grefe de peau totale à la région inguino-génitale, non étendue |
| 85.89.11↔ | Mammoplastie par transplant (lambeau) myocutané pédiculé, sans insertion d'implant mammaire | 86.63.17↔ | Grefe de peau totale aux fesses, non étendue |
| 85.89.13↔ | Mammoplastie par lambeau épiloïque | 86.63.18↔ | Grefe de peau totale à la cuisse et à la jambe, non étendue |
| 85.89.20↔ | Mammoplastie par plastie de lambeau microvascularisé et anastomosé, SAP | 86.63.19↔ | Grefe de peau totale à un autre site, non étendue |
| 85.89.21↔ | Lambeau perforateur épigastrique inférieur profond (DIEP) | 86.63.1a↔ | Grefe de peau totale au pied, non étendue |
| 85.89.22↔ | Lambeau de l'artère épigastrique inférieure superficielle (SIEA) | 86.63.20↔ | Grefe de peau totale à la tête (sauf lèvres et bouche), étendue |
| 85.89.23↔ | Plastie de lambeau musculo-cutané de gracilis | 86.63.21↔ | Grefe de peau totale au cou, étendue |
| 85.89.24↔ | Lambeau perforateur de l'artère glutéale supérieure (S-GAP) | 86.63.22↔ | Grefe de peau totale à l'épaule et au bras, étendue |
| 85.89.25↔ | Lambeau perforateur de l'artère glutéale inférieure (I-GAP) | 86.63.23↔ | Grefe de peau totale à l'avant-bras, étendue |
| 85.89.29↔ | Mammoplastie par plastie de lambeau microvascularisé et anastomosé, autre | 86.63.25↔ | Grefe de peau totale à la paroi thoracique, à l'abdomen et au dos, étendue |
| 85.89.99↔ | Autre mammoplastie, autre | 86.63.26↔ | Grefe de peau totale à la région inguino-génitale, étendue |
| 85.93↔ | Révision de greffe mammaire | 86.63.27↔ | Grefe de peau totale aux fesses, étendue |
| 85.94↔ | Ablation de prothèse mammaire | 86.63.28↔ | Grefe de peau totale à la cuisse et à la jambe, étendue |
| 85.95↔ | Insertion d'expansur tissulaire au niveau du sein | 86.63.29↔ | Grefe de peau totale à un autre site, étendue |
| 86.21↔ | Excision de kyste ou de sinus sacro-coccygien | 86.63.2a↔ | Grefe de peau totale au pied, étendue |
| 86.27↔ | Débridement d'ongle, de matrice ou de repli d'ongle | 86.63.99↔ | Grefe de peau totale à d'autres sites, autre |
| 86.4x.00↔ | Excision radicale de lésion cutanée, SAP | 86.69.10↔ | Grefe de peau à la tête (sauf lèvres et bouche), non étendue |
| 86.4x.10↔ | Excision radicale de lésion cutanée, tête, avec contrôle histographique | 86.69.11↔ | Grefe de peau d'épaisseur partielle au cou, non étendue |
| 86.4x.11↔ | Excision radicale de lésion cutanée, cou, avec contrôle histographique | 86.69.12↔ | Grefe de peau d'épaisseur partielle à l'épaule et au bras, non étendue |
| 86.4x.13↔ | Excision radicale de lésion cutanée, avant-bras et main, avec contrôle histographique | 86.69.13↔ | Grefe de peau d'épaisseur partielle à l'avant-bras, non étendue |
| 86.4x.17↔ | Excision radicale de lésion cutanée, région inguino-génitale et fesses, avec contrôle histographique | 86.69.14↔ | Grefe de peau d'épaisseur partielle à la main, non étendue |
| 86.4x.18↔ | Excision radicale de lésion cutanée, membre inférieur, avec contrôle histographique | 86.69.15↔ | Grefe de peau d'épaisseur partielle à la paroi thoracique et au dos, non étendue |
| 86.4x.19↔ | Excision radicale de lésion cutanée, autre site, avec contrôle histographique | 86.69.16↔ | Grefe de peau d'épaisseur partielle à la région abdominale, non étendue |
| 86.4x.20↔ | Excision radicale de lésion cutanée, tête, avec greffe ou transposition de peau | 86.69.17↔ | Grefe de peau d'épaisseur partielle à la région inguino-génitale, non étendue |
| 86.4x.21↔ | Excision radicale de lésion cutanée, cou, avec greffe ou transposition de peau | 86.69.18↔ | Grefe de peau d'épaisseur partielle à la cuisse et à la jambe, non étendue |
| 86.4x.22↔ | Excision radicale de lésion cutanée, épaule et aisselle, avec greffe ou transposition de peau | 86.69.19↔ | Grefe de peau d'épaisseur partielle à un autre site, non étendue |
| 86.4x.23↔ | Excision radicale de lésion cutanée, bras et coude, avec greffe ou transposition de peau | 86.69.1a↔ | Grefe de peau d'épaisseur partielle au pied, non étendue |
| 86.4x.24↔ | Excision radicale de lésion cutanée, avant-bras, avec greffe ou transposition de peau | 86.69.20↔ | Grefe de peau d'épaisseur partielle à la tête (sauf lèvres et bouche), étendue |
| 86.4x.25↔ | Excision radicale de lésion cutanée, main, avec greffe ou transposition de peau | 86.69.21↔ | Grefe de peau d'épaisseur partielle au cou, étendue |
| 86.4x.26↔ | Excision radicale de lésion cutanée, paroi thoracique et dos, avec greffe ou transposition de peau | 86.69.22↔ | Grefe de peau d'épaisseur partielle à l'épaule et au bras, étendue |
| 86.4x.27↔ | Excision radicale de lésion cutanée, région abdominale, avec greffe ou transposition de peau | 86.69.23↔ | Grefe de peau d'épaisseur partielle à l'avant-bras, étendue |
| 86.4x.28↔ | Excision radicale de lésion cutanée, région inguino-génitale, avec greffe ou transposition de peau | 86.69.24↔ | Grefe de peau d'épaisseur partielle à la main, étendue |
| 86.4x.29↔ | Excision radicale de lésion cutanée, autre site, avec greffe ou transposition de peau | 86.69.25↔ | Grefe de peau d'épaisseur partielle à la paroi thoracique et au dos, étendue |
| 86.4x.2a↔ | Excision radicale de lésion cutanée, fesses, avec greffe ou transposition de peau | 86.69.26↔ | Grefe de peau d'épaisseur partielle à la région abdominale, étendue |
| 86.4x.2b↔ | Excision radicale de lésion cutanée, membre inférieur, avec greffe ou transposition de peau | 86.69.27↔ | Grefe de peau d'épaisseur partielle à la région inguino-génitale, étendue |
| 86.4x.99↔ | Excision radicale de lésion cutanée, autre | 86.69.28↔ | Grefe de peau d'épaisseur partielle aux fesses, étendue |
| 86.60↔ | Grefe de peau libre, SAP | 86.69.29↔ | Grefe de peau d'épaisseur partielle à un autre site, étendue |
| 86.61.00↔ | Grefe de peau totale à la main, SAP | 86.69.2a↔ | Grefe de peau d'épaisseur partielle à la cuisse et à la jambe, étendue |
| 86.61.10↔ | Grefe de peau totale à la main, non étendue | 86.69.2b↔ | Grefe de peau d'épaisseur partielle au pied, étendue |
| 86.61.20↔ | Grefe de peau totale à la main, étendue | 86.70↔ | Transplant libre ou lambeau pédiculé, SAP |
| 86.61.99↔ | Grefe de peau totale à la main, autre | 86.71↔ | Préparation et autotransplantation de lambeau pédiculé |
| 86.62.00↔ | Autre greffe de peau à la main, SAP | 86.72↔ | Avancement (ou rotation) de lambeau pédiculé |
| 86.62.10↔ | Grefe de peau d'épaisseur partielle à la main, non étendue | 86.73.00↔ | Fixation de lambeau pédiculé ou libre à la main, SAP |
| 86.62.20↔ | Grefe de peau d'épaisseur partielle à la main, étendue | 86.73.10↔ | Plastie d'avancement de la main, non étendue |
| 86.62.99↔ | Autre greffe de peau à la main, autre | 86.73.11↔ | Plastie de glissement-rotation de la main, non étendue |
| 86.63.00↔ | Grefe de peau totale à un autre site, SAP | 86.73.12↔ | Plastie de transposition de la main, non étendue |
| | | 86.73.13↔ | Plastie de lambeau insulaire de la main, non étendue |
| | | 86.73.14↔ | Plastie en Z de la main, non étendue |
| | | 86.73.20↔ | Plastie d'avancement de la main, étendue |
| | | 86.73.21↔ | Plastie de glissement-rotation de la main, étendue |
| | | 86.73.22↔ | Plastie de transposition de la main, étendue |
| | | 86.73.23↔ | Plastie de lambeau insulaire de la main, étendue |

| | | | |
|-----------|---|-----------|---|
| 86.73.24↔ | Plastie en Z de la main, étendue | 86.74.99↔ | Fixation de lambeau pédiculé ou libre à un autre site, autre |
| 86.73.29↔ | Autre plastie de lambeau locale de la main | 86.75.00↔ | Révision de lambeau pédiculé ou libre, SAP |
| 86.73.30↔ | Fixation de lambeau libre microvascularisé et anastomosé à la main | 86.75.10↔ | Révision de lambeau pédiculé ou libre ou de greffe de peau libre, tête |
| 86.73.40↔ | Fixation de lambeau pédiculé régional ou de lambeau pédiculé distal à la main | 86.75.11↔ | Révision de lambeau pédiculé ou libre ou de greffe de peau libre, cou |
| 86.73.80↔ | Opération plastique combinée de la peau et du tissu sous-cutané de la main | 86.75.12↔ | Révision de lambeau pédiculé ou libre ou de greffe de peau libre, épaule et bras |
| 86.73.99↔ | Fixation de lambeau pédiculé ou libre à la main, autre | 86.75.13↔ | Révision de lambeau pédiculé ou libre ou de greffe de peau libre, avant-bras |
| 86.74.00↔ | Fixation de lambeau pédiculé ou libre à un autre site, SAP | 86.75.14↔ | Révision de lambeau pédiculé ou libre ou de greffe de peau libre, main |
| 86.74.10↔ | Plastie d'avancement, tête (sauf lèvre et bouche), non étendue | 86.75.15↔ | Révision de lambeau pédiculé ou libre ou de greffe de peau libre, paroi thoracique et dos |
| 86.74.11↔ | Plastie d'avancement, cou, non étendue | 86.75.16↔ | Révision de lambeau pédiculé ou libre ou de greffe de peau libre, région abdominale |
| 86.74.12↔ | Plastie d'avancement, épaule et bras, non étendue | 86.75.17↔ | Révision de lambeau pédiculé ou libre ou de greffe de peau libre, membre inférieur |
| 86.74.13↔ | Plastie d'avancement, avant-bras, non étendue | 86.75.19↔ | Révision de lambeau pédiculé ou libre ou de greffe de peau libre, autre site |
| 86.74.14↔ | Plastie d'avancement, paroi thoracique et dos, non étendue | 86.75.99↔ | Révision de lambeau pédiculé ou libre, autre |
| 86.74.15↔ | Plastie d'avancement, région abdominale, non étendue | 86.76.00↔ | Fixation de lambeau pédiculé ou libre à un autre site, étendue, SAP |
| 86.74.16↔ | Plastie d'avancement, région inguino-génitale, non étendue | 86.76.10↔ | Plastie d'avancement, tête (sauf lèvre et bouche), étendue |
| 86.74.17↔ | Plastie d'avancement, fesses, non étendue | 86.76.11↔ | Plastie d'avancement, cou, étendue |
| 86.74.18↔ | Plastie d'avancement, cuisse et jambe, non étendue | 86.76.12↔ | Plastie d'avancement, épaule et bras, étendue |
| 86.74.19↔ | Plastie d'avancement d'autre site, non étendue | 86.76.13↔ | Plastie d'avancement, avant-bras, étendue |
| 86.74.1a↔ | Plastie d'avancement, pied, non étendue | 86.76.14↔ | Plastie d'avancement, paroi thoracique et dos, étendue |
| 86.74.20↔ | Plastie de glissement-rotation, tête (sauf lèvre et bouche), non étendue | 86.76.15↔ | Plastie d'avancement, région abdominale, étendue |
| 86.74.21↔ | Plastie de glissement-rotation, cou, non étendue | 86.76.16↔ | Plastie d'avancement, région inguino-génitale, étendue |
| 86.74.22↔ | Plastie de glissement-rotation, épaule et bras, non étendue | 86.76.17↔ | Plastie d'avancement, fesses, étendue |
| 86.74.23↔ | Plastie de glissement-rotation, avant-bras, non étendue | 86.76.19↔ | Plastie d'avancement d'autre site, étendue |
| 86.74.25↔ | Plastie de glissement-rotation, paroi thoracique et dos, non étendue | 86.76.1a↔ | Plastie d'avancement, cuisse et jambe, étendue |
| 86.74.26↔ | Plastie de glissement-rotation, région abdominale, non étendue | 86.76.1b↔ | Plastie d'avancement, pied, étendue |
| 86.74.27↔ | Plastie de glissement-rotation, région inguino-génitale, non étendue | 86.76.20↔ | Plastie de glissement-rotation, tête (sauf lèvre et bouche), étendue |
| 86.74.28↔ | Plastie de glissement-rotation, fesses, non étendue | 86.76.21↔ | Plastie de glissement-rotation, cou, étendue |
| 86.74.29↔ | Plastie de glissement-rotation d'autre site, non étendue | 86.76.22↔ | Plastie de glissement-rotation, épaule et bras, étendue |
| 86.74.2a↔ | Plastie de glissement-rotation, cuisse et jambe, non étendue | 86.76.23↔ | Plastie de glissement-rotation, avant-bras, étendue |
| 86.74.2b↔ | Plastie de glissement-rotation, pied, non étendue | 86.76.24↔ | Plastie de glissement-rotation, paroi thoracique et dos, étendue |
| 86.74.30↔ | Plastie de transposition, tête (sauf lèvre et bouche), non étendue | 86.76.25↔ | Plastie de glissement-rotation, région abdominale, étendue |
| 86.74.31↔ | Plastie de transposition, cou, non étendue | 86.76.26↔ | Plastie de glissement-rotation, région inguino-génitale, étendue |
| 86.74.32↔ | Plastie de transposition, épaule et bras, non étendue | 86.76.27↔ | Plastie de glissement-rotation, fesses, étendue |
| 86.74.33↔ | Plastie de transposition, avant-bras, non étendue | 86.76.28↔ | Plastie de glissement-rotation, cuisse et jambe, étendue |
| 86.74.34↔ | Plastie de transposition, paroi thoracique et dos, non étendue | 86.76.29↔ | Plastie de glissement-rotation d'autre site, étendue |
| 86.74.35↔ | Plastie de transposition, région abdominale, non étendue | 86.76.2a↔ | Plastie de glissement-rotation, pied, étendue |
| 86.74.36↔ | Plastie de transposition, région inguino-génitale, non étendue | 86.76.30↔ | Plastie de transposition, tête (sauf lèvre et bouche), étendue |
| 86.74.37↔ | Plastie de transposition, fesses, non étendue | 86.76.31↔ | Plastie de transposition, cou, étendue |
| 86.74.38↔ | Plastie de transposition, cuisse et jambe, non étendue | 86.76.32↔ | Plastie de transposition, épaule et bras, étendue |
| 86.74.39↔ | Plastie de transposition d'autre site, non étendue | 86.76.33↔ | Plastie de transposition, avant-bras, étendue |
| 86.74.3a↔ | Plastie de transposition, pied, non étendue | 86.76.34↔ | Plastie de transposition, paroi thoracique et dos, étendue |
| 86.74.40↔ | Plastie de lambeau insulaire, tête (sauf lèvre et bouche), non étendue | 86.76.35↔ | Plastie de transposition, région abdominale, étendue |
| 86.74.41↔ | Plastie de lambeau insulaire, cou, non étendue | 86.76.36↔ | Plastie de transposition, région inguino-génitale, étendue |
| 86.74.42↔ | Plastie de lambeau insulaire, épaule et bras, non étendue | 86.76.37↔ | Plastie de transposition, fesses, étendue |
| 86.74.43↔ | Plastie de lambeau insulaire, avant-bras, non étendue | 86.76.38↔ | Plastie de transposition, cuisse et jambe, étendue |
| 86.74.44↔ | Plastie de lambeau insulaire, paroi thoracique et dos, non étendue | 86.76.39↔ | Plastie de transposition, autre site, étendue |
| 86.74.45↔ | Plastie de lambeau insulaire, région abdominale, non étendue | 86.76.3a↔ | Plastie de transposition, pied, étendue |
| 86.74.46↔ | Plastie de lambeau insulaire, région inguino-génitale, non étendue | 86.76.40↔ | Plastie de lambeau insulaire, tête (sauf lèvre et bouche), étendue |
| 86.74.47↔ | Plastie de lambeau insulaire, fesses, non étendue | 86.76.41↔ | Plastie de lambeau insulaire, cou, étendue |
| 86.74.48↔ | Plastie de lambeau insulaire, cuisse et jambe, non étendue | 86.76.42↔ | Plastie de lambeau insulaire, épaule et bras, étendue |
| 86.74.49↔ | Plastie de lambeau insulaire d'autre site, non étendue | 86.76.43↔ | Plastie de lambeau insulaire, avant-bras, étendue |
| 86.74.4a↔ | Plastie de lambeau insulaire, pied, non étendue | 86.76.44↔ | Plastie de lambeau insulaire, paroi thoracique et dos, étendue |
| 86.74.50↔ | Plastie en Z, tête (sauf lèvre et bouche), non étendue | 86.76.45↔ | Plastie de lambeau insulaire, région abdominale, étendue |
| 86.74.51↔ | Plastie en Z, cou, non étendue | 86.76.46↔ | Plastie de lambeau insulaire, région inguino-génitale, étendue |
| 86.74.52↔ | Plastie en Z, épaule et bras, non étendue | 86.76.47↔ | Plastie de lambeau insulaire, fesses, étendue |
| 86.74.53↔ | Plastie en Z, avant-bras, non étendue | 86.76.48↔ | Plastie de lambeau insulaire, cuisse et jambe, étendue |
| 86.74.54↔ | Plastie en Z, paroi thoracique et dos, non étendue | 86.76.49↔ | Plastie de lambeau insulaire, autre site, étendue |
| 86.74.55↔ | Plastie en Z, région abdominale, non étendue | 86.76.4a↔ | Plastie de lambeau insulaire, pied, étendue |
| 86.74.56↔ | Plastie en Z, région inguino-génitale, non étendue | 86.76.50↔ | Plastie en Z, tête (sauf lèvre et bouche), étendue |
| 86.74.57↔ | Plastie en Z, fesses, non étendue | 86.76.51↔ | Plastie en Z, cou, étendue |
| 86.74.58↔ | Plastie en Z, cuisse et jambe, non étendue | | |
| 86.74.59↔ | Plastie en Z d'autre site, non étendue | | |
| 86.74.5a↔ | Plastie en Z, pied, non étendue | | |

| | | | |
|-----------|--|-----------|--|
| 86.76.52↔ | Plastie en Z, épaule et bras, étendue | 86.78.36↔ | Opération plastique combinée de peau et de tissu sous-cutané, région inguino-génitale |
| 86.76.53↔ | Plastie en Z, avant-bras, étendue | 86.78.37↔ | Opération plastique combinée de peau et de tissu sous-cutané, fesses |
| 86.76.54↔ | Plastie en Z, paroi thoracique et dos, étendue | 86.78.38↔ | Opération plastique combinée de peau et de tissu sous-cutané, membre inférieur |
| 86.76.55↔ | Plastie en Z, région abdominale, étendue | 86.78.39↔ | Opération plastique combinée de peau et de tissu sous-cutané, autre site |
| 86.76.56↔ | Plastie en Z, région inguino-génitale, étendue | 86.78.40↔ | Fixation d'autre lambeau pédiculé ou libre, tête (sauf lèvres et bouche) |
| 86.76.57↔ | Plastie en Z, fesses, étendue | 86.78.41↔ | Fixation d'autre lambeau pédiculé ou libre, cou |
| 86.76.58↔ | Plastie en Z, cuisse et jambe, étendue | 86.78.42↔ | Fixation d'autre lambeau pédiculé ou libre, épaule et bras |
| 86.76.59↔ | Plastie en Z d'autre site, étendue | 86.78.43↔ | Fixation d'autre lambeau pédiculé ou libre, avant-bras |
| 86.76.5a↔ | Plastie en Z, pied, étendue | 86.78.44↔ | Fixation d'autre lambeau pédiculé ou libre, paroi thoracique et dos |
| 86.76.99↔ | Fixation de lambeau pédiculé ou libre à un autre site, étendue, autre | 86.78.45↔ | Fixation d'autre lambeau pédiculé ou libre, région abdominale |
| 86.77.00↔ | Fixation avec autre plastie locale de lambeau, SAP | 86.78.46↔ | Fixation d'autre lambeau pédiculé ou libre, région inguino-génitale |
| 86.77.10↔ | Autre plastie locale de lambeau, tête (sauf lèvres et bouche) | 86.78.47↔ | Fixation d'autre lambeau pédiculé ou libre, fesses |
| 86.77.11↔ | Autre plastie locale de lambeau, cou | 86.78.48↔ | Fixation d'autre lambeau pédiculé ou libre, membre inférieur |
| 86.77.12↔ | Autre plastie locale de lambeau, épaule et bras | 86.78.49↔ | Fixation d'autre lambeau pédiculé ou libre, autre site |
| 86.77.13↔ | Autre plastie locale de lambeau, avant-bras | 86.78.99↔ | Autre plastie de lambeau, autre |
| 86.77.14↔ | Autre plastie locale de lambeau, paroi thoracique et dos | 86.81↔ | Réparation pour hypotonie faciale |
| 86.77.15↔ | Autre plastie locale de lambeau, région abdominale | 86.82↔ | Rhytidectomie faciale |
| 86.77.16↔ | Autre plastie locale de lambeau, région inguino-génitale | 86.83.00↔ | Réduction de tissu adipeux, SAP |
| 86.77.17↔ | Autre plastie locale de lambeau, fesses | 86.83.13↔ | Réduction de tissu adipeux, avant-bras |
| 86.77.18↔ | Autre plastie locale de lambeau, cuisse et jambe | 86.83.14↔ | Réduction de tissu adipeux, main |
| 86.77.19↔ | Autre plastie locale de lambeau, autre site | 86.83.15↔ | Réduction de tissu adipeux, région abdominale |
| 86.77.1a↔ | Autre plastie locale de lambeau, pied | 86.83.16↔ | Réduction de tissu adipeux, région inguino-génitale et fesses |
| 86.77.99↔ | Autre fixation avec plastie locale de lambeau, autre | 86.83.17↔ | Réduction de tissu adipeux, membre inférieur |
| 86.78.00↔ | Autre plastie de lambeau, SAP | 86.83.19↔ | Réduction de tissu adipeux, autre site |
| 86.78.10↔ | Fixation de lambeau libre microvascularisé et anastomosé, tête (sauf lèvres et bouche) | 86.83.99↔ | Réduction de tissu adipeux, autre |
| 86.78.11↔ | Fixation de lambeau libre microvascularisé et anastomosé, cou | 86.85.00↔ | Correction de syndactylie, SAP |
| 86.78.12↔ | Fixation de lambeau libre microvascularisé et anastomosé, épaule et bras | 86.85.30↔ | Séparation de syndactylie complète avec plastie de glissement, plastie des extrémités digitales ou reconstruction des ligaments latéraux, main |
| 86.78.13↔ | Fixation de lambeau libre microvascularisé et anastomosé, avant-bras | 86.85.40↔ | Séparation de syndactylie complète avec plastie de glissement, plastie des extrémités digitales ou reconstruction des ligaments latéraux, pied |
| 86.78.14↔ | Fixation de lambeau libre microvascularisé et anastomosé, paroi thoracique et dos | 86.85.50↔ | Résection d'éléments dupliqués dans une syndactylie ou une polydactylie avec reconstruction articulaire, main |
| 86.78.15↔ | Fixation de lambeau libre microvascularisé et anastomosé, région abdominale | 86.85.60↔ | Résection d'éléments dupliqués dans une syndactylie ou une polydactylie avec reconstruction articulaire, pied |
| 86.78.16↔ | Fixation de lambeau libre microvascularisé et anastomosé, région inguino-génitale | 86.85.70↔ | Correction de polysyndactylie par fusion des éléments dupliqués, main |
| 86.78.17↔ | Fixation de lambeau libre microvascularisé et anastomosé, fesses | 86.85.80↔ | Correction de polysyndactylie par fusion des éléments dupliqués, pied |
| 86.78.18↔ | Fixation de lambeau libre microvascularisé et anastomosé, membre inférieur | 86.85.99↔ | Correction de syndactylie, autre |
| 86.78.19↔ | Fixation de lambeau libre microvascularisé et anastomosé, autre site | 86.86↔ | Onychoplastie |
| 86.78.20↔ | Fixation de lambeau pédiculé régional ou distal, tête (sauf lèvres et bouche) | 86.88.00↔ | Autre couverture (temporaire) de tissu mou, SAP |
| 86.78.21↔ | Fixation de lambeau pédiculé régional ou distal, cou | 86.88.10↔ | Couverture non étendue de tissu mou par des kératinocytes obtenus en culture, tête |
| 86.78.22↔ | Fixation de lambeau pédiculé régional ou distal, épaule et bras | 86.88.11↔ | Couverture non étendue de tissu mou par des kératinocytes obtenus en culture, cou |
| 86.78.23↔ | Fixation de lambeau pédiculé régional ou distal, avant-bras | 86.88.12↔ | Couverture non étendue de tissu mou par des kératinocytes obtenus en culture, épaule et bras |
| 86.78.24↔ | Fixation de lambeau pédiculé régional ou distal, paroi thoracique et dos | 86.88.13↔ | Couverture non étendue de tissu mou par des kératinocytes obtenus en culture, avant-bras |
| 86.78.25↔ | Fixation de lambeau pédiculé régional ou distal, région abdominale | 86.88.14↔ | Couverture non étendue de tissu mou par des kératinocytes obtenus en culture, main |
| 86.78.26↔ | Fixation de lambeau pédiculé régional ou distal, région inguino-génitale | 86.88.15↔ | Couverture non étendue de tissu mou par des kératinocytes obtenus en culture, paroi thoracique et dos |
| 86.78.27↔ | Fixation de lambeau pédiculé régional ou distal, fesses | 86.88.16↔ | Couverture non étendue de tissu mou par des kératinocytes obtenus en culture, région abdominale |
| 86.78.28↔ | Fixation de lambeau pédiculé régional ou distal, membre inférieur | 86.88.17↔ | Couverture non étendue de tissu mou par des kératinocytes obtenus en culture, membre inférieur |
| 86.78.29↔ | Fixation de lambeau pédiculé régional ou distal, autre site | 86.88.19↔ | Couverture non étendue de tissu mou par des kératinocytes obtenus en culture, autre site |
| 86.78.30↔ | Opération plastique combinée de peau et de tissu sous-cutané, tête (sauf lèvres et bouche) | 86.88.20↔ | Couverture temporaire, non étendue, de tissu mou par plusieurs techniques combinées, tête |
| 86.78.31↔ | Opération plastique combinée de peau et de tissu sous-cutané, cou | 86.88.21↔ | Couverture temporaire, non étendue, de tissu mou par plusieurs techniques combinées, cou |
| 86.78.32↔ | Opération plastique combinée de peau et de tissu sous-cutané, épaule et bras | | |
| 86.78.33↔ | Opération plastique combinée de peau et de tissu sous-cutané, avant-bras | | |
| 86.78.34↔ | Opération plastique combinée de peau et de tissu sous-cutané, paroi thoracique et dos | | |
| 86.78.35↔ | Opération plastique combinée de peau et de tissu sous-cutané, région abdominale | | |

| | | | |
|-----------|--|-----------|--|
| 86.88.22↔ | Couverture temporaire, non étendue, de tissu mou par plusieurs techniques combinées, épaule et bras | 86.89.16↔ | Section de pédicule de lambeau après plastie cutanée, paroi thoracique, abdomen et dos |
| 86.88.23↔ | Couverture temporaire, non étendue, de tissu mou par plusieurs techniques combinées, avant-bras | 86.89.17↔ | Section de pédicule de lambeau après plastie cutanée, région inguino-génitale |
| 86.88.24↔ | Couverture temporaire, non étendue, de tissu mou par plusieurs techniques combinées, main | 86.89.18↔ | Section de pédicule de lambeau après plastie cutanée, fesses |
| 86.88.25↔ | Couverture temporaire, non étendue, de tissu mou par plusieurs techniques combinées, paroi thoracique et dos | 86.89.19↔ | Section de pédicule de lambeau après plastie cutanée, autre site |
| 86.88.26↔ | Couverture temporaire, non étendue, de tissu mou par plusieurs techniques combinées, région abdominale | 86.89.1a↔ | Section de pédicule de lambeau après plastie cutanée, cuisse et genou |
| 86.88.27↔ | Couverture temporaire, non étendue, de tissu mou par plusieurs techniques combinées, membre inférieur | 86.89.1b↔ | Section de pédicule de lambeau après plastie cutanée, jambe et pied |
| 86.88.29↔ | Couverture temporaire, non étendue, de tissu mou par plusieurs techniques combinées, autre site | 86.89.80↔ | Révision de plastie cutanée, tête |
| 86.88.30↔ | Couverture étendue de tissu mou par des kératinocytes obtenus en culture, autres parties de la tête | 86.89.84↔ | Révision de plastie cutanée, avant-bras |
| 86.88.31↔ | Couverture étendue de tissu mou par des kératinocytes obtenus en culture, cou | 86.89.85↔ | Révision de plastie cutanée, main |
| 86.88.32↔ | Couverture étendue de tissu mou par des kératinocytes obtenus en culture, épaule et bras | 86.89.87↔ | Révision de plastie cutanée, région inguino-génitale et fesses |
| 86.88.33↔ | Couverture étendue de tissu mou par des kératinocytes obtenus en culture, avant-bras | 86.89.88↔ | Révision de plastie cutanée, membre inférieur |
| 86.88.34↔ | Couverture étendue de tissu mou par des kératinocytes obtenus en culture, main | 86.89.89↔ | Révision de plastie cutanée, autre site |
| 86.88.35↔ | Couverture étendue de tissu mou par des kératinocytes obtenus en culture, paroi thoracique et dos | 86.89.99↔ | Autre réparation et reconstruction de peau et de tissu sous-cutané, autre |
| 86.88.36↔ | Couverture étendue de tissu mou par des kératinocytes obtenus en culture, région abdominale | 86.91↔ | Excision de peau pour greffe |
| 86.88.37↔ | Couverture étendue de tissu mou par des kératinocytes obtenus en culture, membre inférieur | 86.93.00↔ | Insertion d'expandeur tissulaire, SAP |
| 86.88.39↔ | Couverture étendue de tissu mou par des kératinocytes obtenus en culture, autre site | 86.93.10↔ | Insertion d'expandeur tissulaire, tête |
| 86.88.40↔ | Couverture temporaire, étendue, de tissu mou par plusieurs techniques combinées, autres parties de la tête | 86.93.11↔ | Insertion d'expandeur tissulaire, cou |
| 86.88.41↔ | Couverture temporaire, étendue, de tissu mou par plusieurs techniques combinées, cou | 86.93.12↔ | Insertion d'expandeur tissulaire, épaule et bras |
| 86.88.42↔ | Couverture temporaire, étendue, de tissu mou par plusieurs techniques combinées, épaule et bras | 86.93.13↔ | Insertion d'expandeur tissulaire, avant-bras |
| 86.88.43↔ | Couverture temporaire, étendue, de tissu mou par plusieurs techniques combinées, avant-bras | 86.93.14↔ | Insertion d'expandeur tissulaire, main |
| 86.88.44↔ | Couverture temporaire, étendue, de tissu mou par plusieurs techniques combinées, main | 86.93.15↔ | Insertion d'expandeur tissulaire, paroi thoracique et dos |
| 86.88.45↔ | Couverture temporaire, étendue, de tissu mou par plusieurs techniques combinées, paroi thoracique et dos | 86.93.16↔ | Insertion d'expandeur tissulaire, région abdominale |
| 86.88.46↔ | Couverture temporaire, étendue, de tissu mou par plusieurs techniques combinées, région abdominale | 86.93.18↔ | Insertion d'expandeur tissulaire, membre inférieur |
| 86.88.47↔ | Couverture temporaire, étendue, de tissu mou par plusieurs techniques combinées, membre inférieur | 86.93.99↔ | Insertion d'expandeur tissulaire, autre |
| 86.88.49↔ | Couverture temporaire, étendue, de tissu mou par plusieurs techniques combinées, autre site | 92.27.00↔ | Implantation ou insertion d'élément radioactif (brachythérapie par des sources scellées de radionucléides), surface corporelle, site d'application autre ou non spécifié |
| 86.88.90↔ | Autre couverture temporaire de tissu mou, tête | 92.27.10↔ | Implantation ou insertion d'élément radioactif (brachythérapie par des sources scellées de radionucléides), organes génitaux féminins, SAP |
| 86.88.91↔ | Autre couverture temporaire de tissu mou, cou | 92.27.11↔ | Implantation ou insertion d'élément radioactif (brachythérapie par des sources scellées de radionucléides), intra-utérine |
| 86.88.92↔ | Autre couverture temporaire de tissu mou, épaule et bras | 92.27.12↔ | Implantation ou insertion d'élément radioactif (brachythérapie par des sources scellées de radionucléides), intravaginale |
| 86.88.93↔ | Autre couverture temporaire de tissu mou, avant-bras | 92.27.13↔ | Implantation ou insertion d'élément radioactif (brachythérapie par des sources scellées de radionucléides), intra-utérine et intravaginale combinée |
| 86.88.94↔ | Autre couverture temporaire de tissu mou, main | 92.27.21↔ | Implantation ou insertion d'élément radioactif (brachythérapie par des sources scellées de radionucléides), surface corporelle |
| 86.88.95↔ | Autre couverture temporaire de tissu mou, paroi thoracique et dos | 92.27.22↔ | Implantation ou insertion d'élément radioactif (brachythérapie par des sources scellées de radionucléides), intracavitaire |
| 86.88.96↔ | Autre couverture temporaire de tissu mou, région abdominale | 92.27.23↔ | Implantation ou insertion d'élément radioactif (brachythérapie par des sources scellées de radionucléides), intraluminaire |
| 86.88.97↔ | Autre couverture temporaire de tissu mou, membre inférieur | 92.27.30↔ | Implantation ou insertion d'élément radioactif (brachythérapie par des sources scellées de radionucléides), vaisseau non spécifié |
| 86.88.99↔ | Autre couverture temporaire de tissu mou, autre | 92.27.31↔ | Implantation ou insertion d'élément radioactif (brachythérapie par des sources scellées de radionucléides), vaisseau coronaire |
| 86.89.00↔ | Autre réparation et reconstruction de peau et de tissu sous-cutané, SAP | 92.27.39↔ | Implantation ou insertion d'élément radioactif (brachythérapie par des sources scellées de radionucléides), autre vaisseau |
| 86.89.10↔ | Section de pédicule de lambeau après plastie cutanée, tête | 92.27.40↔ | Implantation ou insertion peropératoire d'élément radioactif (brachythérapie par des sources scellées de radionucléides) |
| 86.89.11↔ | Section de pédicule de lambeau après plastie cutanée, cou | 92.27.70↔ | Moulages radioactifs, SAP |
| 86.89.12↔ | Section de pédicule de lambeau après plastie cutanée, épaule et aisselle | 92.27.71↔ | Moulages radioactifs: construction et application de moulage radioactif superficiel |
| 86.89.13↔ | Section de pédicule de lambeau après plastie cutanée, bras et coude | 92.27.72↔ | Moulages radioactifs: construction et pose d'applicateur non utilisé sur la surface corporelle |
| 86.89.14↔ | Section de pédicule de lambeau après plastie cutanée, avant-bras | 92.27.73↔ | Moulages radioactifs: construction et pose d'applicateur oculaire |
| 86.89.15↔ | Section de pédicule de lambeau après plastie cutanée, main | 92.27.79↔ | Autres moulages radioactifs |
| | | 92.28.00↔ | Injection, instillation ou administration orale de radio-isotope, SAP |
| | | 92.28.01↔ | Instillation d'un radionucléide libre dans l'articulation |
| | | 92.28.02↔ | Traitement à l'iode radioactif, dose thérapeutique de I-131 jusqu'à 1,2 GBq, sans administration de thyrotropine recombinante (rh-TSH) |

| | | | |
|-----------|--|-----------|---|
| 92.28.03↔ | Traitement à l'iode radioactif, dose thérapeutique de I-131 jusqu'à 1,2 GBq, avec administration de thyroïdine recombinante (rh-TSH) | 92.29.22↔ | Brachythérapie interstitielle par implantation de sources radioactives amovibles en fonction du volume dans plusieurs plans, débit de dose pulsé (pulsed dose rate) |
| 92.28.04↔ | Traitement à l'iode radioactif, dose thérapeutique de I-131 de plus de 1,2 GBq à moins de 5 GBq, sans administration de thyroïdine recombinante (rh-TSH) | 92.29.23↔ | Brachythérapie interstitielle par implantation de sources radioactives amovibles en fonction du volume dans plusieurs plans, haut débit de dose |
| 92.28.05↔ | Traitement à l'iode radioactif, dose thérapeutique de I-131 de plus de 1,2 GBq à moins de 5 GBq, avec administration de thyroïdine recombinante (rh-TSH) | 92.29.24↔ | Brachythérapie par implantation peropératoire de sources radioactives amovibles dans plusieurs plans, haut débit de dose |
| 92.28.06↔ | Traitement à l'iode radioactif, dose thérapeutique de I-131 de 5 GBq et plus, sans administration de thyroïdine recombinante (rh-TSH) | 92.29.29↔ | Brachythérapie interstitielle par implantation de sources radioactives amovibles en fonction du volume dans plusieurs plans, autre |
| 92.28.07↔ | Traitement à l'iode radioactif, dose thérapeutique de I-131 de 5 GBq et plus, avec administration de thyroïdine recombinante (rh-TSH) | 92.29.31↔ | Brachythérapie interstitielle par implantation de sources radioactives permanentes (jusqu'à 10) |
| 92.28.11↔ | Thérapie de métastases osseuses par radionucléides libres | 92.29.32↔ | Brachythérapie interstitielle par implantation de sources radioactives permanentes (de 10 à 15) |
| 92.28.13↔ | Radiothérapie par ciblage de récepteurs avec des analogues de la somatostatine conjugués au DOTA | 92.29.33↔ | Brachythérapie interstitielle par implantation de sources radioactives permanentes (de 16 à 20) |
| 92.28.20↔ | Radioimmunothérapie par 90Y-ibritumomab-tiuxétan, parentérale | 92.29.34↔ | Brachythérapie interstitielle par implantation de sources radioactives permanentes (de 21 à 25) |
| 92.28.21↔ | Administration parentérale de I-131-MIBG (méta-iodobenzylguanidine marquée à l'iode-131) | 92.29.35↔ | Brachythérapie interstitielle par implantation de sources radioactives permanentes (de 26 à 30) |
| 92.28.22↔ | Radioimmunothérapie par iode 131 [I-131] tositumomab, par voie parentérale | 92.29.36↔ | Brachythérapie interstitielle par implantation de sources radioactives permanentes (de 31 à 35) |
| 92.28.31↔ | Radio-chimioembolisation intravasculaire sélective par le I-131-lipiodol | 92.29.37↔ | Brachythérapie interstitielle par implantation de sources radioactives permanentes (de 36 à 40) |
| 92.28.32↔ | Radiothérapie intravasculaire sélective (SIRT) par embolisation avec des microsphères marquées à l'yttrium-90 | 92.29.38↔ | Brachythérapie interstitielle par implantation de sources radioactives permanentes (de 41 à 45) |
| 92.28.33↔ | Brachythérapie endovasculaire au rhénium-188 | 92.29.39↔ | Brachythérapie interstitielle par implantation de sources radioactives permanentes (de 46 à 50) |
| 92.28.99↔ | Injection, instillation ou administration orale de radio-isotopes, autre | 92.29.3a↔ | Brachythérapie interstitielle par implantation de sources radioactives permanentes (de 51 à 55) |
| 92.29.11↔ | Brachythérapie interstitielle par implantation de sources radioactives amovibles dans un seul plan, faible débit de dose | 92.29.3b↔ | Brachythérapie interstitielle par implantation de sources radioactives permanentes (de 56 à 60) |
| 92.29.12↔ | Brachythérapie interstitielle par implantation de sources radioactives amovibles dans un seul plan, débit de dose pulsé (pulsed dose rate) | 92.29.3c↔ | Brachythérapie interstitielle par implantation de sources radioactives permanentes (de 61 à 65) |
| 92.29.13↔ | Brachythérapie interstitielle par implantation de sources radioactives amovibles dans un seul plan, haut débit de dose | 92.29.3d↔ | Brachythérapie interstitielle par implantation de sources radioactives permanentes (de 66 à 70) |
| 92.29.19↔ | Brachythérapie interstitielle par implantation de sources radioactives amovibles dans un seul plan, autre | 92.29.3e↔ | Brachythérapie interstitielle par implantation de sources radioactives permanentes (plus de 70) |
| 92.29.21↔ | Brachythérapie interstitielle par implantation de sources radioactives amovibles en fonction du volume dans plusieurs plans, faible débit de dose | | |

ADRG J06**Mastectomie avec implantation de prothèse et chirurgie plastique pour néoformation maligne**

Au moins un(e) diagnostic dans le tableau J06-1 et (procédure dans le tableau J06-2 ou procédure dans le tableau J06-3 et procédure dans le tableau J06-4) et au moins un(e) procédure dans le tableau J06-5

DRG J06Z**Mastectomie avec implantation de prothèse et chirurgie plastique pour néoformation maligne****diagnostic J06-1**

| | | | |
|-------|--|--------|--|
| C50.0 | Tumeur maligne: Mamelon et aréole | C79.2 | Tumeur maligne secondaire de la peau |
| C50.1 | Tumeur maligne: Partie centrale du sein | C79.81 | Tumeur maligne secondaire du sein |
| C50.2 | Tumeur maligne: Quadrant supéro-interne du sein | D05.0 | Carcinome in situ lobulaire |
| C50.3 | Tumeur maligne: Quadrant inféro-interne du sein | D05.1 | Carcinome in situ intracanalair |
| C50.4 | Tumeur maligne: Quadrant supéro-externe du sein | D05.7 | Autres carcinomes in situ du sein |
| C50.5 | Tumeur maligne: Quadrant inféro-externe du sein | D05.9 | Carcinome in situ du sein, sans précision |
| C50.6 | Tumeur maligne: Prolongement axillaire du sein | D48.6 | Tumeurs à évolution imprévisible ou inconnue: Sein |
| C50.8 | Tumeur maligne: Lésion à localisations contiguës du sein | Z42.1 | Soins de contrôle comprenant une opération plastique du sein |
| C50.9 | Tumeur maligne: Sein, sans précision | | |

procédure J06-2

| | | | |
|-----------|--|-----------|--|
| 85.23↔ | Mastectomie subtotale | 85.34.99↔ | Mastectomie sous-cutanée, autre |
| 85.34.00↔ | Mastectomie sous-cutanée, SAP | 85.37↔ | Mastectomie lors de gynécomastie |
| 85.34.11↔ | Mastectomie avec conservation de l'étui cutané, résection complète du tissu glandulaire, sans autre mesure | 85.40↔ | Mastectomie, SAP |
| 85.34.12↔ | Mastectomie avec conservation de l'étui cutané, résection complète du tissu glandulaire et raffermissement de la peau | 85.41↔ | Mastectomie unilatérale, simple |
| 85.34.13↔ | Mastectomie avec conservation de l'étui cutané, résection complète du tissu glandulaire, raffermissement de la peau et formation d'un lambeau pédiculé de derme/épiderme | 85.43↔ | Mastectomie radicale modifiée |
| 85.34.21↔ | Mastectomie avec conservation du mamelon, résection complète du tissu glandulaire, sans autre mesure | 85.45.00↔ | Mastectomie radicale, SAP |
| 85.34.22↔ | Mastectomie avec conservation du mamelon, résection complète du tissu glandulaire et raffermissement de la peau | 85.45.10↔ | Mastectomie radicale sans résection partielle de la paroi thoracique |
| 85.34.23↔ | Mastectomie avec conservation du mamelon, résection complète du tissu glandulaire, raffermissement de la peau et formation d'un lambeau pédiculé de derme/épiderme | 85.45.11↔ | Mastectomie radicale avec résection partielle de la paroi thoracique |
| | | 85.45.99↔ | Mastectomie radicale, autre |
| | | 85.47↔ | Mastectomie radicale, étendue, unilatérale |
| | | 85.49↔ | Mastectomie, autre |

procédure J06-3

| | | | |
|--------|---|--------|-------------------------|
| 85.20↔ | Excision ou destruction de tissu du sein, SAP | 85.22↔ | Quadrantectomie du sein |
| 85.21↔ | Excision locale de lésion du sein | | |

procédure J06-4

| | | | |
|-----------|--|-----------|---|
| 40.23.00↔ | Excision de ganglion lymphatique axillaire, SAP | 40.23.99↔ | Excision de ganglion lymphatique axillaire, autre |
| 40.23.10↔ | Excision de ganglion lymphatique axillaire, non marqué | | |
| 40.23.11↔ | Excision de ganglion lymphatique axillaire marqué à l'aide d'un radio-isotope ou d'un colorant (lymphadénectomie de ganglion sentinelle) | | |

procédure J06-5

| | | | |
|--------|--|-----------|--|
| 85.30↔ | Mammoplastie de réduction et mastectomie sous-cutanée, SAP | 85.53.00↔ | Implantation de prothèse mammaire, SAP |
| 85.31↔ | Mammoplastie de réduction | 85.53.10↔ | Implantation de prothèse mammaire, après mastectomie |
| 85.39↔ | Mammoplastie de réduction et mastectomie sous-cutanée, autre | 85.53.99↔ | Implantation de prothèse mammaire, autre |
| 85.50↔ | Mammoplastie d'augmentation, SAP | 85.59↔ | Mammoplastie d'augmentation, autre |
| 85.51↔ | Injection intra-mammaire pour augmentation | 85.6↔ | Mastopexie |

ADRG J07**Petites interventions sur la glande mammaire avec excision de ganglions lymphatiques axillaires ou CC extrêmement sévères ou sévères lors de néoformation maligne**

Au moins un(e) diagnostic dans le tableau J07-1 et (procédure dans le tableau J07-2 et procédure dans le tableau J07-3 ou PCCL > 2 et (procédure dans le tableau J07-2 ou procédure dans le tableau J07-3))

DRG J07Z**Petites interventions sur la glande mammaire avec excision de ganglions lymphatiques axillaires ou CC extrêmement sévères ou sévères lors de néoformation maligne****diagnostic J07-1**

| | | | |
|-------|--|--------|--|
| C50.0 | Tumeur maligne: Mamelon et aréole | C79.2 | Tumeur maligne secondaire de la peau |
| C50.1 | Tumeur maligne: Partie centrale du sein | C79.81 | Tumeur maligne secondaire du sein |
| C50.2 | Tumeur maligne: Quadrant supéro-interne du sein | D05.0 | Carcinome in situ lobulaire |
| C50.3 | Tumeur maligne: Quadrant inféro-interne du sein | D05.1 | Carcinome in situ intracanalair |
| C50.4 | Tumeur maligne: Quadrant supéro-externe du sein | D05.7 | Autres carcinomes in situ du sein |
| C50.5 | Tumeur maligne: Quadrant inféro-externe du sein | D05.9 | Carcinome in situ du sein, sans précision |
| C50.6 | Tumeur maligne: Prolongement axillaire du sein | D48.6 | Tumeurs à évolution imprévisible ou inconnue: Sein |
| C50.8 | Tumeur maligne: Lésion à localisations contiguës du sein | Z42.1 | Soins de contrôle comprenant une opération plastique du sein |
| C50.9 | Tumeur maligne: Sein, sans précision | | |

procédure J07-2

| | | | |
|-----------|---|--------|---|
| 85.0x.00↔ | Incision du sein, SAP | 85.12↔ | Biopsie du sein, ouverte |
| 85.0x.10↔ | Incision du sein avec section de capsule d'implant mammaire | 85.20↔ | Excision ou destruction de tissu du sein, SAP |
| 85.0x.11↔ | Incision du sein, sans autre mesure | 85.21↔ | Excision locale de lésion du sein |
| 85.0x.99↔ | Incision du sein, autre | 85.22↔ | Quadrantectomie du sein |

| | | | |
|-----------|--|-----------|--|
| 85.24↔ | Excision de tissu mammaire ectopique | 85.87.11↔ | Reconstruction du mamelon par greffe cutanée |
| 85.25↔ | Excision de mamelon | 85.87.12↔ | Reconstruction du mamelon par tatouage |
| 85.6↔ | Mastopexie | 85.87.13↔ | Éversion chirurgicale de mamelon inversé |
| 85.86↔ | Transposition du mamelon | 85.87.14↔ | Reconstruction de l'aréole (par tatouage) |
| 85.87.00↔ | Autre opération du mamelon, SAP | 85.87.99↔ | Autre opération du mamelon, autre |
| 85.87.10↔ | Suture du mamelon (après lésion traumatique) | | |

procédure J07-3

| | | | |
|-----------|--|-----------|---|
| 40.23.00↔ | Excision de ganglion lymphatique axillaire, SAP | 40.23.99↔ | Excision de ganglion lymphatique axillaire, autre |
| 40.23.10↔ | Excision de ganglion lymphatique axillaire, non marqué | | |
| 40.23.11↔ | Excision de ganglion lymphatique axillaire marqué à l'aide d'un radio-isotope ou d'un colorant (lymphadénectomie de ganglion sentinelle) | | |

ADRG J08**Autre transplantation de peau ou débridement avec diagnostic complexe, avec intervention supplémentaire au niveau de la tête et de la gorge ou CC extrêmement sévères**

Au moins un(e) procédure dans le tableau J08-2 et (diagnostic principal dans le tableau J08-1 ou procédure dans le tableau J08-3 ou PCCL > 3)

DRG J08A**Autre transplantation de peau ou débridement avec diagnostic complexe, avec intervention supplémentaire au niveau de la tête et de la gorge ou CC extrêmement sévères, avec procédure opératoire complexe**

Procédures opératoires complexes

DRG J08B**Autre transplantation de peau ou débridement avec diagnostic complexe, avec intervention supplémentaire au niveau de la tête et de la gorge ou CC extrêmement sévères, sans procédure opératoire complexe****diagnostic J08-1**

| | | | |
|-------|---|--------|---|
| A18.4 | Tuberculose de la peau et du tissu cellulaire sous-cutané | L40.0 | Psoriasis vulgaris |
| A22.0 | Charbon cutané | L40.1 | Psoriasis pustuleuse généralisé |
| A31.1 | Infection cutanée à Mycobacterium | L40.3 | Pustulose palmaire et plantaire |
| A42.2 | Actinomycose cervico-faciale | L40.4 | Psoriasis en goutte |
| A43.1 | Nocardiose cutanée | L40.8 | Autres psoriasis |
| C50.1 | Tumeur maligne: Partie centrale du sein | L40.9 | Psoriasis, sans précision |
| C50.2 | Tumeur maligne: Quadrant supéro-interne du sein | L41.5 | Parapsoriasis rétiforme |
| C50.3 | Tumeur maligne: Quadrant inféro-interne du sein | L44.0 | Pityriasis rubra pilaire |
| C50.4 | Tumeur maligne: Quadrant supéro-externe du sein | L51.0 | Erythème polymorphe non bulleux |
| C50.5 | Tumeur maligne: Quadrant inféro-externe du sein | L51.1 | Erythème polymorphe bulleux |
| C50.6 | Tumeur maligne: Prolongement axillaire du sein | L51.20 | Epidermolyse nécrosante suraiguë [Lyell]: Atteinte de moins de 30% de la surface corporelle SAI |
| C50.8 | Tumeur maligne: Lésion à localisations contiguës du sein | L51.21 | Epidermolyse nécrosante suraiguë [Lyell]: Atteinte de 30% et plus de la surface corporelle |
| C50.9 | Tumeur maligne: Sein, sans précision | L53.9 | Erythème, sans précision |
| D05.0 | Carcinome in situ lobulaire | L88 | Pyodermite gangréneuse |
| D05.1 | Carcinome in situ intracanaulaire | L94.5 | Poikilodermie généralisée type Petges-Cléjat [atrophie vasculaire] |
| D05.7 | Autres carcinomes in situ du sein | L95.0 | Vascularite livédoïde |
| D05.9 | Carcinome in situ du sein, sans précision | Q80.0 | Ichtyose vulgaire |
| D48.6 | Tumeurs à évolution imprévisible ou inconnue: Sein | Q80.1 | Ichtyose liée au chromosome X |
| L00.1 | Syndrome staphylococcique de peau échaudée [Syndrome SSS]: Atteinte de 30% de la surface corporelle et plus | Q80.2 | Ichtyose lamellaire |
| L10.1 | Pemphigus végétant | Q80.3 | Erythrodermie ichtyosiforme bulleuse congénitale |
| L10.3 | Pemphigus brésilien [fogo selvagem] | Q80.4 | Fœtus Arlequin |
| L10.5 | Pemphigus médicamenteux | Q80.8 | Autres ichtyoses congénitales |
| L11.8 | Autres formes précisées d'acantholyse | Q80.9 | Ichtyose congénitale, sans précision |
| L11.9 | Acantholyse, sans précision | | |
| L12.0 | Pemphigoïde bulleux | | |
| L12.2 | Maladie chronique bulleuse de l'enfance | | |

procédure J08-2

| | | | |
|-----------|--|-----------|--|
| 08.22.00↔ | Excision d'autre lésion mineure de paupière, SAP | 08.22.11↔ | Excision d'autre lésion mineure de paupière, contrôlée par histographie (chirurgie micrographique) |
| 08.22.10↔ | Excision d'autre lésion mineure de paupière, sans contrôle histographique (chirurgie micrographique) | 08.22.99↔ | Excision d'autre lésion mineure de paupière, autre |

| | | | |
|-----------|---|-----------|--|
| 08.23.00↔ | Excision de lésion majeure de paupière, épaisseur partielle, SAP | 27.56.30↔ | Hétérogrefe de peau à la lèvre, non étendue |
| 08.23.10↔ | Excision de lésion majeure de paupière, épaisseur partielle, sans contrôle histographique (chirurgie micrographique) | 27.56.40↔ | Hétérogrefe de peau à la lèvre, étendue |
| 08.23.11↔ | Excision de lésion majeure de paupière, épaisseur partielle, contrôlée par histographie (chirurgie micrographique) | 27.56.50↔ | Homogrefe de peau à la lèvre, non étendue |
| 08.23.99↔ | Excision de lésion majeure de paupière, épaisseur partielle, autre | 27.56.60↔ | Homogrefe de peau à la lèvre, étendue |
| 08.24.00↔ | Excision de lésion majeure de paupière, épaisseur transfixiante, SAP | 27.56.99↔ | Autre greffe de peau de la lèvre et de la bouche, autre |
| 08.24.10↔ | Excision de lésion majeure de paupière, épaisseur transfixiante, sans contrôle histographique (chirurgie micrographique) | 82.82↔ | Réparation de main en pince de homard |
| 08.24.11↔ | Excision de lésion majeure de paupière, épaisseur transfixiante, contrôlée par histographie (chirurgie micrographique) | 82.89.00↔ | Autre opération plastique de la main, SAP |
| 08.24.99↔ | Excision de lésion majeure de paupière, épaisseur transfixiante, autre | 82.89.10↔ | Plastie de gaine tendineuse de la main |
| 08.89.00↔ | Autre réparation de paupière, SAP | 82.89.11↔ | Refixation osseuse de ligaments, carpe / métacarpe |
| 08.89.10↔ | Réparation de paupière, angle palpébral interne ou externe | 82.89.12↔ | Refixation osseuse d'autres ligaments de la main |
| 08.89.11↔ | Réparation de paupière par suspension du sourcil | 82.89.13↔ | Distraction des parties molles pour couverture d'articulation lors d'anomalies congénitales de la main |
| 08.89.12↔ | Réparation de paupière par résection d'un prolapsus de graisse orbitaire | 82.89.14↔ | Radialisation lors d'anomalies congénitales de la main |
| 08.89.13↔ | Réparation de paupière par surfaçage au laser | 82.89.15↔ | Résection de resserrements avec reconstruction plastique lors d'anomalies congénitales de la main |
| 08.89.14↔ | Réparation de paupière par autre technique d'allongement de la paupière supérieure | 82.89.16↔ | Transfert d'orteil à doigt |
| 08.89.15↔ | Réparation de paupière par allongement de la paupière inférieure | 82.89.99↔ | Autre opération plastique de la main, autre |
| 08.89.99↔ | Autre réparation de paupière, autre | 83.43.00↔ | Excision (prélèvement) de muscle ou de fascia pour greffe, SAP |
| 18.21.00↔ | Excision de fistule préauriculaire ou de sinus préauriculaire, SAP | 83.43.10↔ | Prélèvement de lambeau myocutané pour greffe |
| 18.21.10↔ | Excision de fistule préauriculaire ou de sinus préauriculaire, sans contrôle histographique | 83.43.11↔ | Prélèvement de lambeau ostéomyocutané ou ostéofasciocutané pour greffe |
| 18.21.11↔ | Excision de fistule préauriculaire ou de sinus préauriculaire, contrôlée par histographie | 83.43.12↔ | Prélèvement d'autre lambeau microvascularisé et anastomosé de muscle ou de fascia pour greffe |
| 18.21.99↔ | Excision de fistule préauriculaire ou de sinus préauriculaire, autre | 83.43.99↔ | Excision (prélèvement) de muscle ou de fascia pour greffe, autre |
| 18.29.00↔ | Excision ou destruction d'autre lésion de l'oreille externe, SAP | 83.82.00↔ | Grefe de muscle ou de fascia, SAP |
| 18.29.01↔ | Destruction de lésion de l'oreille externe ou du conduit auditif externe | 83.82.10↔ | Grefe de fascia, tête et cou |
| 18.29.10↔ | Excision d'autre lésion de l'oreille externe ou du conduit auditif externe, sans contrôle histographique | 83.82.11↔ | Grefe de fascia, épaule et aisselle |
| 18.29.11↔ | Excision d'autre lésion de l'oreille externe ou du conduit auditif externe, contrôlée par histographie | 83.82.12↔ | Grefe de fascia, bras et coude |
| 18.29.99↔ | Excision ou destruction d'autre lésion de l'oreille externe, autre | 83.82.13↔ | Grefe de fascia, avant-bras |
| 18.31.00↔ | Excision radicale de lésion de l'oreille externe, SAP | 83.82.14↔ | Grefe de fascia, paroi thoracique, abdomen et dos |
| 18.31.10↔ | Excision radicale de lésion de l'oreille externe ou du conduit auditif externe ou résection partielle du pavillon, sans contrôle histographique | 83.82.15↔ | Grefe de fascia, région inguino-génitale et fesses |
| 18.31.11↔ | Excision radicale de lésion de l'oreille externe ou du conduit auditif externe ou résection partielle du pavillon, contrôlée par histographie | 83.82.16↔ | Grefe de fascia, membre inférieur |
| 18.31.19↔ | Excision radicale de lésion de l'oreille externe, autre | 83.82.19↔ | Grefe de fascia, autre site |
| 18.39.00↔ | Autre excision de l'oreille externe, SAP | 83.82.20↔ | Grefe de lambeau musculaire ou fascial local, tête et cou |
| 18.39.10↔ | Résection du pavillon, totale, sans contrôle histographique | 83.82.21↔ | Grefe de lambeau musculaire ou fascial local, épaule et aisselle |
| 18.39.11↔ | Résection du pavillon, totale, contrôlée par histographie | 83.82.22↔ | Grefe de lambeau musculaire ou fascial local, bras et coude |
| 18.39.19↔ | Autre résection du pavillon, autre | 83.82.23↔ | Grefe de lambeau musculaire ou fascial local, avant-bras |
| 18.39.99↔ | Autre excision de l'oreille externe, autre | 83.82.24↔ | Grefe de lambeau musculaire ou fascial local, paroi thoracique, abdomen et dos |
| 21.32.10↔ | Excision ou destruction locale d'autre lésion du nez, sans contrôle histographique | 83.82.25↔ | Grefe de lambeau musculaire ou fascial local, région inguino-génitale et fesses |
| 21.32.11↔ | Excision ou destruction locale d'autre lésion du nez, contrôlée par histographie | 83.82.26↔ | Grefe de lambeau musculaire ou fascial local, membre inférieur |
| 21.4x.00↔ | Résection du nez, SAP | 83.82.29↔ | Grefe de lambeau musculaire ou fascial local, autre site |
| 21.4x.10↔ | Résection du nez, partielle, sans contrôle histographique | 83.82.30↔ | Grefe de lambeau ostéomyocutané ou ostéofasciocutané, tête et cou |
| 21.4x.11↔ | Résection du nez, partielle, contrôlée par histographie | 83.82.31↔ | Grefe de lambeau ostéomyocutané ou ostéofasciocutané, épaule et aisselle |
| 21.4x.20↔ | Résection du nez, subtotale, sans contrôle histographique | 83.82.32↔ | Grefe de lambeau ostéomyocutané ou ostéofasciocutané, bras et coude |
| 21.4x.21↔ | Résection du nez, subtotale, contrôlée par histographie | 83.82.33↔ | Grefe de lambeau ostéomyocutané ou ostéofasciocutané, avant-bras |
| 21.4x.30↔ | Résection du nez, totale, sans contrôle histographique | 83.82.34↔ | Grefe de lambeau ostéomyocutané ou ostéofasciocutané, paroi thoracique, abdomen et dos |
| 21.4x.31↔ | Résection du nez, totale, contrôlée par histographie | 83.82.35↔ | Grefe de lambeau ostéomyocutané ou ostéofasciocutané, région inguino-génitale et fesses |
| 21.4x.99↔ | Résection du nez, autre | 83.82.36↔ | Grefe de lambeau ostéomyocutané ou ostéofasciocutané, membre inférieur |
| 27.56.00↔ | Autre greffe de peau de la lèvre et de la bouche, SAP | 83.82.39↔ | Grefe de lambeau ostéomyocutané ou ostéofasciocutané, autre site |
| 27.56.10↔ | Grefe de peau d'épaisseur partielle de la lèvre et de la bouche, non étendue | 83.82.40↔ | Grefe d'autre lambeau microvascularisé et anastomosé de muscle ou de fascia, tête et cou |
| 27.56.20↔ | Grefe de peau d'épaisseur partielle de la lèvre et de la bouche, étendue | 83.82.41↔ | Grefe d'autre lambeau microvascularisé et anastomosé de muscle ou de fascia, épaule et aisselle |
| | | 83.82.42↔ | Grefe d'autre lambeau microvascularisé et anastomosé de muscle ou de fascia, bras et coude |
| | | 83.82.43↔ | Grefe d'autre lambeau microvascularisé et anastomosé de muscle ou de fascia, avant-bras |
| | | 83.82.44↔ | Grefe d'autre lambeau microvascularisé et anastomosé de muscle ou de fascia, paroi thoracique, abdomen et dos |
| | | 83.82.45↔ | Grefe d'autre lambeau microvascularisé et anastomosé de muscle ou de fascia, région inguino-génitale et fesses |

| | | | |
|-----------|--|-----------|--|
| 83.82.46↔ | Greffe d'autre lambeau microvascularisé et anastomosé de muscle ou de fascia, membre inférieur | 86.63.27↔ | Greffe de peau totale aux fesses, étendue |
| 83.82.47↔ | Greffe d'autre lambeau microvascularisé et anastomosé de muscle ou de fascia, autre site | 86.63.28↔ | Greffe de peau totale à la cuisse et à la jambe, étendue |
| 83.82.99↔ | Greffe de muscle ou de fascia, autre | 86.63.29↔ | Greffe de peau totale à un autre site, étendue |
| 86.4x.00↔ | Excision radicale de lésion cutanée, SAP | 86.63.2a↔ | Greffe de peau totale au pied, étendue |
| 86.4x.10↔ | Excision radicale de lésion cutanée, tête, avec contrôle histographique | 86.63.99↔ | Greffe de peau totale à d'autres sites, autre |
| 86.4x.11↔ | Excision radicale de lésion cutanée, cou, avec contrôle histographique | 86.65.00↔ | Hétéogreffe de peau, SAP |
| 86.4x.13↔ | Excision radicale de lésion cutanée, avant-bras et main, avec contrôle histographique | 86.65.10↔ | Hétéogreffe de peau à la tête, non étendue |
| 86.4x.17↔ | Excision radicale de lésion cutanée, région inguino-génitale et fesses, avec contrôle histographique | 86.65.11↔ | Hétéogreffe de peau au cou, non étendue |
| 86.4x.18↔ | Excision radicale de lésion cutanée, membre inférieur, avec contrôle histographique | 86.65.12↔ | Hétéogreffe de peau à l'épaule et au bras, non étendue |
| 86.4x.19↔ | Excision radicale de lésion cutanée, autre site, avec contrôle histographique | 86.65.13↔ | Hétéogreffe de peau à l'avant-bras, non étendue |
| 86.4x.20↔ | Excision radicale de lésion cutanée, tête, avec greffe ou transposition de peau | 86.65.14↔ | Hétéogreffe de peau à la main, non étendue |
| 86.4x.21↔ | Excision radicale de lésion cutanée, cou, avec greffe ou transposition de peau | 86.65.15↔ | Hétéogreffe de peau à la paroi thoracique et au dos, non étendue |
| 86.4x.22↔ | Excision radicale de lésion cutanée, épaule et aisselle, avec greffe ou transposition de peau | 86.65.16↔ | Hétéogreffe de peau à la région abdominale, non étendue |
| 86.4x.23↔ | Excision radicale de lésion cutanée, bras et coude, avec greffe ou transposition de peau | 86.65.17↔ | Hétéogreffe de peau au membre inférieur, non étendue |
| 86.4x.24↔ | Excision radicale de lésion cutanée, avant-bras, avec greffe ou transposition de peau | 86.65.19↔ | Hétéogreffe de peau à un autre site, non étendue |
| 86.4x.25↔ | Excision radicale de lésion cutanée, main, avec greffe ou transposition de peau | 86.65.20↔ | Hétéogreffe de peau à la tête, étendue |
| 86.4x.26↔ | Excision radicale de lésion cutanée, paroi thoracique et dos, avec greffe ou transposition de peau | 86.65.21↔ | Hétéogreffe de peau au cou, étendue |
| 86.4x.27↔ | Excision radicale de lésion cutanée, région abdominale, avec greffe ou transposition de peau | 86.65.22↔ | Hétéogreffe de peau à l'épaule et au bras, étendue |
| 86.4x.28↔ | Excision radicale de lésion cutanée, région inguino-génitale, avec greffe ou transposition de peau | 86.65.23↔ | Hétéogreffe de peau à l'avant-bras, étendue |
| 86.4x.29↔ | Excision radicale de lésion cutanée, autre site, avec greffe ou transposition de peau | 86.65.24↔ | Hétéogreffe de peau à la main, étendue |
| 86.4x.2a↔ | Excision radicale de lésion cutanée, fesses, avec greffe ou transposition de peau | 86.65.25↔ | Hétéogreffe de peau à la paroi thoracique et au dos, étendue |
| 86.4x.2b↔ | Excision radicale de lésion cutanée, membre inférieur, avec greffe ou transposition de peau | 86.65.26↔ | Hétéogreffe de peau à la région abdominale, étendue |
| 86.4x.99↔ | Excision radicale de lésion cutanée, autre | 86.65.27↔ | Hétéogreffe de peau au membre inférieur, étendue |
| 86.60↔ | Greffe de peau libre, SAP | 86.65.29↔ | Hétéogreffe de peau à un autre site, étendue |
| 86.61.00↔ | Greffe de peau totale à la main, SAP | 86.65.30↔ | Greffe de peau de porc |
| 86.61.10↔ | Greffe de peau totale à la main, non étendue | 86.65.40↔ | Remplacement permanent de la peau par matériel de remplacement bicouche derme-épiderme |
| 86.61.20↔ | Greffe de peau totale à la main, étendue | 86.65.99↔ | Hétéogreffe de peau, autre |
| 86.61.99↔ | Greffe de peau totale à la main, autre | 86.66.00↔ | Homogreffe de peau, SAP |
| 86.62.00↔ | Autre greffe de peau à la main, SAP | 86.66.10↔ | Homogreffe de peau à la tête, non étendue |
| 86.62.10↔ | Greffe de peau d'épaisseur partielle à la main, non étendue | 86.66.11↔ | Homogreffe de peau au cou, non étendue |
| 86.62.20↔ | Greffe de peau d'épaisseur partielle à la main, étendue | 86.66.12↔ | Homogreffe de peau à l'épaule et au bras, non étendue |
| 86.62.99↔ | Autre greffe de peau à la main, autre | 86.66.13↔ | Homogreffe de peau à l'avant-bras, non étendue |
| 86.63.00↔ | Greffe de peau totale à un autre site, SAP | 86.66.14↔ | Homogreffe de peau à la main, non étendue |
| 86.63.10↔ | Greffe de peau totale à la tête (sauf lèvre et bouche), non étendue | 86.66.15↔ | Homogreffe de peau à la paroi thoracique et au dos, non étendue |
| 86.63.11↔ | Greffe de peau totale au cou, non étendue | 86.66.16↔ | Homogreffe de peau à la région abdominale, non étendue |
| 86.63.12↔ | Greffe de peau totale à l'épaule et au bras, non étendue | 86.66.17↔ | Homogreffe de peau au membre inférieur, non étendue |
| 86.63.13↔ | Greffe de peau totale à l'avant-bras, non étendue | 86.66.19↔ | Homogreffe de peau à un autre site, non étendue |
| 86.63.15↔ | Greffe de peau totale à la paroi thoracique, à l'abdomen et au dos, non étendue | 86.66.20↔ | Homogreffe de peau à la tête, étendue |
| 86.63.16↔ | Greffe de peau totale à la région inguino-génitale, non étendue | 86.66.21↔ | Homogreffe de peau au cou, étendue |
| 86.63.17↔ | Greffe de peau totale aux fesses, non étendue | 86.66.22↔ | Homogreffe de peau à l'épaule et au bras, étendue |
| 86.63.18↔ | Greffe de peau totale à la cuisse et à la jambe, non étendue | 86.66.23↔ | Homogreffe de peau à l'avant-bras, étendue |
| 86.63.19↔ | Greffe de peau totale à un autre site, non étendue | 86.66.24↔ | Homogreffe de peau à la main, étendue |
| 86.63.1a↔ | Greffe de peau totale au pied, non étendue | 86.66.25↔ | Homogreffe de peau à la paroi thoracique et au dos, étendue |
| 86.63.20↔ | Greffe de peau totale à la tête (sauf lèvre et bouche), étendue | 86.66.26↔ | Homogreffe de peau à la région abdominale, étendue |
| 86.63.21↔ | Greffe de peau totale au cou, étendue | 86.66.27↔ | Homogreffe de peau au membre inférieur, étendue |
| 86.63.22↔ | Greffe de peau totale à l'épaule et au bras, étendue | 86.66.29↔ | Homogreffe de peau à un autre site, étendue |
| 86.63.23↔ | Greffe de peau totale à l'avant-bras, étendue | 86.66.99↔ | Homogreffe de peau, autre |
| 86.63.25↔ | Greffe de peau totale à la paroi thoracique, à l'abdomen et au dos, étendue | 86.67.00↔ | Greffe de peau régénérative, SAP |
| 86.63.26↔ | Greffe de peau totale à la région inguino-génitale, étendue | 86.67.10↔ | Greffe de peau régénérative temporaire à la tête, non étendue |
| | | 86.67.11↔ | Greffe de peau régénérative temporaire au cou, non étendue |
| | | 86.67.12↔ | Greffe de peau régénérative temporaire à l'épaule et au bras, non étendue |
| | | 86.67.13↔ | Greffe de peau régénérative temporaire à l'avant-bras, non étendue |
| | | 86.67.14↔ | Greffe de peau régénérative temporaire à la main, non étendue |
| | | 86.67.15↔ | Greffe de peau régénérative temporaire à la paroi thoracique et au dos, non étendue |
| | | 86.67.16↔ | Greffe de peau régénérative temporaire à la région abdominale, non étendue |
| | | 86.67.17↔ | Greffe de peau régénérative temporaire au membre inférieur, non étendue |
| | | 86.67.19↔ | Greffe de peau régénérative temporaire à d'autres sites, non étendue |
| | | 86.67.20↔ | Greffe de peau régénérative temporaire à la tête, étendue |
| | | 86.67.21↔ | Greffe de peau régénérative temporaire au cou, étendue |
| | | 86.67.22↔ | Greffe de peau régénérative temporaire à l'épaule et au bras, étendue |
| | | 86.67.23↔ | Greffe de peau régénérative temporaire à l'avant-bras, étendue |

| | | | |
|-----------|--|-----------|--|
| 86.67.24↔ | Grefe de peau régénérative temporaire à la main, étendue | 86.74.11↔ | Plastie d'avancement, cou, non étendue |
| 86.67.25↔ | Grefe de peau régénérative temporaire à la paroi thoracique et au dos, étendue | 86.74.12↔ | Plastie d'avancement, épaule et bras, non étendue |
| 86.67.26↔ | Grefe de peau régénérative temporaire à la région abdominale, étendue | 86.74.13↔ | Plastie d'avancement, avant-bras, non étendue |
| 86.67.27↔ | Grefe de peau régénérative temporaire au membre inférieur, étendue | 86.74.14↔ | Plastie d'avancement, paroi thoracique et dos, non étendue |
| 86.67.29↔ | Grefe de peau régénérative temporaire à un autre site, étendue | 86.74.15↔ | Plastie d'avancement, région abdominale, non étendue |
| 86.67.30↔ | Remplacement permanent de la peau par matériel de remplacement épidermique | 86.74.16↔ | Plastie d'avancement, région inguino-génitale, non étendue |
| 86.67.31↔ | Remplacement permanent de la peau par matériel de remplacement dermique | 86.74.17↔ | Plastie d'avancement, fesses, non étendue |
| 86.67.99↔ | Grefe de peau régénérative, autre | 86.74.18↔ | Plastie d'avancement, cuisse et jambe, non étendue |
| 86.69.10↔ | Grefe de peau à la tête (sauf lèvres et bouche), non étendue | 86.74.19↔ | Plastie d'avancement d'autre site, non étendue |
| 86.69.11↔ | Grefe de peau d'épaisseur partielle au cou, non étendue | 86.74.1a↔ | Plastie d'avancement, pied, non étendue |
| 86.69.12↔ | Grefe de peau d'épaisseur partielle à l'épaule et au bras, non étendue | 86.74.20↔ | Plastie de glissement-rotation, tête (sauf lèvres et bouche), non étendue |
| 86.69.13↔ | Grefe de peau d'épaisseur partielle à l'avant-bras, non étendue | 86.74.21↔ | Plastie de glissement-rotation, cou, non étendue |
| 86.69.14↔ | Grefe de peau d'épaisseur partielle à la main, non étendue | 86.74.22↔ | Plastie de glissement-rotation, épaule et bras, non étendue |
| 86.69.15↔ | Grefe de peau d'épaisseur partielle à la paroi thoracique et au dos, non étendue | 86.74.23↔ | Plastie de glissement-rotation, avant-bras, non étendue |
| 86.69.16↔ | Grefe de peau d'épaisseur partielle à la région abdominale, non étendue | 86.74.25↔ | Plastie de glissement-rotation, paroi thoracique et dos, non étendue |
| 86.69.17↔ | Grefe de peau d'épaisseur partielle à la région inguino-génitale, non étendue | 86.74.26↔ | Plastie de glissement-rotation, région abdominale, non étendue |
| 86.69.18↔ | Grefe de peau d'épaisseur partielle à la cuisse et à la jambe, non étendue | 86.74.27↔ | Plastie de glissement-rotation, région inguino-génitale, non étendue |
| 86.69.19↔ | Grefe de peau d'épaisseur partielle à un autre site, non étendue | 86.74.28↔ | Plastie de glissement-rotation, fesses, non étendue |
| 86.69.1a↔ | Grefe de peau d'épaisseur partielle au pied, non étendue | 86.74.29↔ | Plastie de glissement-rotation d'autre site, non étendue |
| 86.69.20↔ | Grefe de peau d'épaisseur partielle à la tête (sauf lèvres et bouche), étendue | 86.74.2a↔ | Plastie de glissement-rotation, cuisse et jambe, non étendue |
| 86.69.21↔ | Grefe de peau d'épaisseur partielle au cou, étendue | 86.74.2b↔ | Plastie de glissement-rotation, pied, non étendue |
| 86.69.22↔ | Grefe de peau d'épaisseur partielle à l'épaule et au bras, étendue | 86.74.30↔ | Plastie de transposition, tête (sauf lèvres et bouche), non étendue |
| 86.69.23↔ | Grefe de peau d'épaisseur partielle à l'avant-bras, étendue | 86.74.31↔ | Plastie de transposition, cou, non étendue |
| 86.69.24↔ | Grefe de peau d'épaisseur partielle à la main, étendue | 86.74.32↔ | Plastie de transposition, épaule et bras, non étendue |
| 86.69.25↔ | Grefe de peau d'épaisseur partielle à la paroi thoracique et au dos, étendue | 86.74.33↔ | Plastie de transposition, avant-bras, non étendue |
| 86.69.26↔ | Grefe de peau d'épaisseur partielle à la région abdominale, étendue | 86.74.34↔ | Plastie de transposition, paroi thoracique et dos, non étendue |
| 86.69.27↔ | Grefe de peau d'épaisseur partielle à la région inguino-génitale, étendue | 86.74.35↔ | Plastie de transposition, région abdominale, non étendue |
| 86.69.28↔ | Grefe de peau d'épaisseur partielle aux fesses, étendue | 86.74.36↔ | Plastie de transposition, région inguino-génitale, non étendue |
| 86.69.29↔ | Grefe de peau d'épaisseur partielle à un autre site, étendue | 86.74.37↔ | Plastie de transposition, fesses, non étendue |
| 86.69.2a↔ | Grefe de peau d'épaisseur partielle à la cuisse et à la jambe, étendue | 86.74.38↔ | Plastie de transposition, cuisse et jambe, non étendue |
| 86.69.2b↔ | Grefe de peau d'épaisseur partielle au pied, étendue | 86.74.39↔ | Plastie de transposition d'autre site, non étendue |
| 86.70↔ | Transplant libre ou lambeau pédiculé, SAP | 86.74.3a↔ | Plastie de transposition, pied, non étendue |
| 86.71↔ | Préparation et autonomisation de lambeau pédiculé | 86.74.40↔ | Plastie de lambeau insulaire, tête (sauf lèvres et bouche), non étendue |
| 86.72↔ | Avancement (ou rotation) de lambeau pédiculé | 86.74.41↔ | Plastie de lambeau insulaire, cou, non étendue |
| 86.73.00↔ | Fixation de lambeau pédiculé ou libre à la main, SAP | 86.74.42↔ | Plastie de lambeau insulaire, épaule et bras, non étendue |
| 86.73.10↔ | Plastie d'avancement de la main, non étendue | 86.74.43↔ | Plastie de lambeau insulaire, avant-bras, non étendue |
| 86.73.11↔ | Plastie de glissement-rotation de la main, non étendue | 86.74.44↔ | Plastie de lambeau insulaire, paroi thoracique et dos, non étendue |
| 86.73.12↔ | Plastie de transposition de la main, non étendue | 86.74.45↔ | Plastie de lambeau insulaire, région abdominale, non étendue |
| 86.73.13↔ | Plastie de lambeau insulaire de la main, non étendue | 86.74.46↔ | Plastie de lambeau insulaire, région inguino-génitale, non étendue |
| 86.73.14↔ | Plastie en Z de la main, non étendue | 86.74.47↔ | Plastie de lambeau insulaire, fesses, non étendue |
| 86.73.20↔ | Plastie d'avancement de la main, étendue | 86.74.48↔ | Plastie de lambeau insulaire, cuisse et jambe, non étendue |
| 86.73.21↔ | Plastie de glissement-rotation de la main, étendue | 86.74.49↔ | Plastie de lambeau insulaire d'autre site, non étendue |
| 86.73.22↔ | Plastie de transposition de la main, étendue | 86.74.4a↔ | Plastie de lambeau insulaire, pied, non étendue |
| 86.73.23↔ | Plastie de lambeau insulaire de la main, étendue | 86.74.50↔ | Plastie en Z, tête (sauf lèvres et bouche), non étendue |
| 86.73.24↔ | Plastie en Z de la main, étendue | 86.74.51↔ | Plastie en Z, cou, non étendue |
| 86.73.29↔ | Autre plastie de lambeau locale de la main | 86.74.52↔ | Plastie en Z, épaule et bras, non étendue |
| 86.73.30↔ | Fixation de lambeau libre microvascularisé et anastomosé à la main | 86.74.53↔ | Plastie en Z, avant-bras, non étendue |
| 86.73.40↔ | Fixation de lambeau pédiculé régional ou de lambeau pédiculé distal à la main | 86.74.54↔ | Plastie en Z, paroi thoracique et dos, non étendue |
| 86.73.80↔ | Opération plastique combinée de la peau et du tissu sous-cutané de la main | 86.74.55↔ | Plastie en Z, région abdominale, non étendue |
| 86.73.99↔ | Fixation de lambeau pédiculé ou libre à la main, autre | 86.74.56↔ | Plastie en Z, région inguino-génitale, non étendue |
| 86.74.00↔ | Fixation de lambeau pédiculé ou libre à un autre site, SAP | 86.74.57↔ | Plastie en Z, fesses, non étendue |
| 86.74.10↔ | Plastie d'avancement, tête (sauf lèvres et bouche), non étendue | 86.74.58↔ | Plastie en Z, cuisse et jambe, non étendue |
| | | 86.74.59↔ | Plastie en Z d'autre site, non étendue |
| | | 86.74.5a↔ | Plastie en Z, pied, non étendue |
| | | 86.74.99↔ | Fixation de lambeau pédiculé ou libre à un autre site, autre |
| | | 86.75.00↔ | Révision de lambeau pédiculé ou libre, SAP |
| | | 86.75.10↔ | Révision de lambeau pédiculé ou libre ou de greffe de peau libre, tête |
| | | 86.75.11↔ | Révision de lambeau pédiculé ou libre ou de greffe de peau libre, cou |
| | | 86.75.12↔ | Révision de lambeau pédiculé ou libre ou de greffe de peau libre, épaule et bras |
| | | 86.75.13↔ | Révision de lambeau pédiculé ou libre ou de greffe de peau libre, avant-bras |

| | | | |
|-----------|---|-----------|---|
| 86.75.14↔ | Révision de lambeau pédiculé ou libre ou de greffe de peau libre, main | 86.77.19↔ | Autre plastie locale de lambeau, autre site |
| 86.75.15↔ | Révision de lambeau pédiculé ou libre ou de greffe de peau libre, paroi thoracique et dos | 86.77.1a↔ | Autre plastie locale de lambeau, pied |
| 86.75.16↔ | Révision de lambeau pédiculé ou libre ou de greffe de peau libre, région abdominale | 86.77.99↔ | Autre fixation avec plastie locale de lambeau, autre |
| 86.75.17↔ | Révision de lambeau pédiculé ou libre ou de greffe de peau libre, membre inférieur | 86.78.00↔ | Autre plastie de lambeau, SAP |
| 86.75.19↔ | Révision de lambeau pédiculé ou libre ou de greffe de peau libre, autre site | 86.78.10↔ | Fixation de lambeau libre microvascularisé et anastomosé, tête (sauf lèvre et bouche) |
| 86.75.99↔ | Révision de lambeau pédiculé ou libre, autre | 86.78.11↔ | Fixation de lambeau libre microvascularisé et anastomosé, cou |
| 86.76.00↔ | Fixation de lambeau pédiculé ou libre à un autre site, étendue, SAP | 86.78.12↔ | Fixation de lambeau libre microvascularisé et anastomosé, épaule et bras |
| 86.76.10↔ | Plastie d'avancement, tête (sauf lèvre et bouche), étendue | 86.78.13↔ | Fixation de lambeau libre microvascularisé et anastomosé, avant-bras |
| 86.76.11↔ | Plastie d'avancement, cou, étendue | 86.78.14↔ | Fixation de lambeau libre microvascularisé et anastomosé, paroi thoracique et dos |
| 86.76.12↔ | Plastie d'avancement, épaule et bras, étendue | 86.78.15↔ | Fixation de lambeau libre microvascularisé et anastomosé, région abdominale |
| 86.76.13↔ | Plastie d'avancement, avant-bras, étendue | 86.78.16↔ | Fixation de lambeau libre microvascularisé et anastomosé, région inguino-génitale |
| 86.76.14↔ | Plastie d'avancement, paroi thoracique et dos, étendue | 86.78.17↔ | Fixation de lambeau libre microvascularisé et anastomosé, fesses |
| 86.76.15↔ | Plastie d'avancement, région abdominale, étendue | 86.78.18↔ | Fixation de lambeau libre microvascularisé et anastomosé, membre inférieur |
| 86.76.16↔ | Plastie d'avancement, région inguino-génitale, étendue | 86.78.19↔ | Fixation de lambeau libre microvascularisé et anastomosé, autre site |
| 86.76.17↔ | Plastie d'avancement, fesses, étendue | 86.78.20↔ | Fixation de lambeau pédiculé régional ou distal, tête (sauf lèvre et bouche) |
| 86.76.19↔ | Plastie d'avancement d'autre site, étendue | 86.78.21↔ | Fixation de lambeau pédiculé régional ou distal, cou |
| 86.76.1a↔ | Plastie d'avancement, cuisse et jambe, étendue | 86.78.22↔ | Fixation de lambeau pédiculé régional ou distal, épaule et bras |
| 86.76.1b↔ | Plastie d'avancement, pied, étendue | 86.78.23↔ | Fixation de lambeau pédiculé régional ou distal, avant-bras |
| 86.76.20↔ | Plastie de glissement-rotation, tête (sauf lèvre et bouche), étendue | 86.78.24↔ | Fixation de lambeau pédiculé régional ou distal, paroi thoracique et dos |
| 86.76.21↔ | Plastie de glissement-rotation, cou, étendue | 86.78.25↔ | Fixation de lambeau pédiculé régional ou distal, région abdominale |
| 86.76.22↔ | Plastie de glissement-rotation, épaule et bras, étendue | 86.78.26↔ | Fixation de lambeau pédiculé régional ou distal, région inguino-génitale |
| 86.76.23↔ | Plastie de glissement-rotation, avant-bras, étendue | 86.78.27↔ | Fixation de lambeau pédiculé régional ou distal, fesses |
| 86.76.24↔ | Plastie de glissement-rotation, paroi thoracique et dos, étendue | 86.78.28↔ | Fixation de lambeau pédiculé régional ou distal, membre inférieur |
| 86.76.25↔ | Plastie de glissement-rotation, région abdominale, étendue | 86.78.29↔ | Fixation de lambeau pédiculé régional ou distal, autre site |
| 86.76.26↔ | Plastie de glissement-rotation, région inguino-génitale, étendue | 86.78.30↔ | Opération plastique combinée de peau et de tissu sous-cutané, tête (sauf lèvre et bouche) |
| 86.76.27↔ | Plastie de glissement-rotation, fesses, étendue | 86.78.31↔ | Opération plastique combinée de peau et de tissu sous-cutané, cou |
| 86.76.28↔ | Plastie de glissement-rotation, cuisse et jambe, étendue | 86.78.32↔ | Opération plastique combinée de peau et de tissu sous-cutané, épaule et bras |
| 86.76.29↔ | Plastie de glissement-rotation d'autre site, étendue | 86.78.33↔ | Opération plastique combinée de peau et de tissu sous-cutané, avant-bras |
| 86.76.2a↔ | Plastie de glissement-rotation, pied, étendue | 86.78.34↔ | Opération plastique combinée de peau et de tissu sous-cutané, paroi thoracique et dos |
| 86.76.30↔ | Plastie de transposition, tête (sauf lèvre et bouche), étendue | 86.78.35↔ | Opération plastique combinée de peau et de tissu sous-cutané, région abdominale |
| 86.76.31↔ | Plastie de transposition, cou, étendue | 86.78.36↔ | Opération plastique combinée de peau et de tissu sous-cutané, région inguino-génitale |
| 86.76.32↔ | Plastie de transposition, épaule et bras, étendue | 86.78.37↔ | Opération plastique combinée de peau et de tissu sous-cutané, fesses |
| 86.76.33↔ | Plastie de transposition, avant-bras, étendue | 86.78.38↔ | Opération plastique combinée de peau et de tissu sous-cutané, membre inférieur |
| 86.76.34↔ | Plastie de transposition, paroi thoracique et dos, étendue | 86.78.39↔ | Opération plastique combinée de peau et de tissu sous-cutané, autre site |
| 86.76.35↔ | Plastie de transposition, région abdominale, étendue | 86.78.40↔ | Fixation d'autre lambeau pédiculé ou libre, tête (sauf lèvre et bouche) |
| 86.76.36↔ | Plastie de transposition, région inguino-génitale, étendue | 86.78.41↔ | Fixation d'autre lambeau pédiculé ou libre, cou |
| 86.76.37↔ | Plastie de transposition, fesses, étendue | 86.78.42↔ | Fixation d'autre lambeau pédiculé ou libre, épaule et bras |
| 86.76.38↔ | Plastie de transposition, cuisse et jambe, étendue | 86.78.43↔ | Fixation d'autre lambeau pédiculé ou libre, avant-bras |
| 86.76.39↔ | Plastie de transposition, autre site, étendue | 86.78.44↔ | Fixation d'autre lambeau pédiculé ou libre, paroi thoracique et dos |
| 86.76.3a↔ | Plastie de transposition, pied, étendue | 86.78.45↔ | Fixation d'autre lambeau pédiculé ou libre, région abdominale |
| 86.76.40↔ | Plastie de lambeau insulaire, tête (sauf lèvre et bouche), étendue | 86.78.46↔ | Fixation d'autre lambeau pédiculé ou libre, région inguino-génitale |
| 86.76.41↔ | Plastie de lambeau insulaire, cou, étendue | 86.78.47↔ | Fixation d'autre lambeau pédiculé ou libre, fesses |
| 86.76.42↔ | Plastie de lambeau insulaire, épaule et bras, étendue | 86.78.48↔ | Fixation d'autre lambeau pédiculé ou libre, membre inférieur |
| 86.76.43↔ | Plastie de lambeau insulaire, avant-bras, étendue | 86.78.49↔ | Fixation d'autre lambeau pédiculé ou libre, autre site |
| 86.76.44↔ | Plastie de lambeau insulaire, paroi thoracique et dos, étendue | 86.78.99↔ | Autre plastie de lambeau, autre |
| 86.76.45↔ | Plastie de lambeau insulaire, région abdominale, étendue | | |
| 86.76.46↔ | Plastie de lambeau insulaire, région inguino-génitale, étendue | | |
| 86.76.47↔ | Plastie de lambeau insulaire, fesses, étendue | | |
| 86.76.48↔ | Plastie de lambeau insulaire, cuisse et jambe, étendue | | |
| 86.76.49↔ | Plastie de lambeau insulaire, autre site, étendue | | |
| 86.76.4a↔ | Plastie de lambeau insulaire, pied, étendue | | |
| 86.76.99↔ | Fixation de lambeau pédiculé ou libre à un autre site, étendue, autre | | |
| 86.77.00↔ | Fixation avec autre plastie locale de lambeau, SAP | | |
| 86.77.10↔ | Autre plastie locale de lambeau, tête (sauf lèvre et bouche) | | |
| 86.77.11↔ | Autre plastie locale de lambeau, cou | | |
| 86.77.12↔ | Autre plastie locale de lambeau, épaule et bras | | |
| 86.77.13↔ | Autre plastie locale de lambeau, avant-bras | | |
| 86.77.14↔ | Autre plastie locale de lambeau, paroi thoracique et dos | | |
| 86.77.15↔ | Autre plastie locale de lambeau, région abdominale | | |
| 86.77.16↔ | Autre plastie locale de lambeau, région inguino-génitale | | |
| 86.77.17↔ | Autre plastie locale de lambeau, fesses | | |
| 86.77.18↔ | Autre plastie locale de lambeau, cuisse et jambe | | |

| | | | |
|-----------|--|-----------|--|
| 86.88.00↔ | Autre couverture (temporaire) de tissu mou, SAP | 86.88.44↔ | Couverture temporaire, étendue, de tissu mou par plusieurs techniques combinées, main |
| 86.88.10↔ | Couverture non étendue de tissu mou par des kératinocytes obtenus en culture, tête | 86.88.45↔ | Couverture temporaire, étendue, de tissu mou par plusieurs techniques combinées, paroi thoracique et dos |
| 86.88.11↔ | Couverture non étendue de tissu mou par des kératinocytes obtenus en culture, cou | 86.88.46↔ | Couverture temporaire, étendue, de tissu mou par plusieurs techniques combinées, région abdominale |
| 86.88.12↔ | Couverture non étendue de tissu mou par des kératinocytes obtenus en culture, épaule et bras | 86.88.47↔ | Couverture temporaire, étendue, de tissu mou par plusieurs techniques combinées, membre inférieur |
| 86.88.13↔ | Couverture non étendue de tissu mou par des kératinocytes obtenus en culture, avant-bras | 86.88.49↔ | Couverture temporaire, étendue, de tissu mou par plusieurs techniques combinées, autre site |
| 86.88.14↔ | Couverture non étendue de tissu mou par des kératinocytes obtenus en culture, main | 86.88.90↔ | Autre couverture temporaire de tissu mou, tête |
| 86.88.15↔ | Couverture non étendue de tissu mou par des kératinocytes obtenus en culture, paroi thoracique et dos | 86.88.91↔ | Autre couverture temporaire de tissu mou, cou |
| 86.88.16↔ | Couverture non étendue de tissu mou par des kératinocytes obtenus en culture, région abdominale | 86.88.92↔ | Autre couverture temporaire de tissu mou, épaule et bras |
| 86.88.17↔ | Couverture non étendue de tissu mou par des kératinocytes obtenus en culture, membre inférieur | 86.88.93↔ | Autre couverture temporaire de tissu mou, avant-bras |
| 86.88.19↔ | Couverture non étendue de tissu mou par des kératinocytes obtenus en culture, autre site | 86.88.94↔ | Autre couverture temporaire de tissu mou, main |
| 86.88.20↔ | Couverture temporaire, non étendue, de tissu mou par plusieurs techniques combinées, tête | 86.88.95↔ | Autre couverture temporaire de tissu mou, paroi thoracique et dos |
| 86.88.21↔ | Couverture temporaire, non étendue, de tissu mou par plusieurs techniques combinées, cou | 86.88.96↔ | Autre couverture temporaire de tissu mou, région abdominale |
| 86.88.22↔ | Couverture temporaire, non étendue, de tissu mou par plusieurs techniques combinées, épaule et bras | 86.88.97↔ | Autre couverture temporaire de tissu mou, membre inférieur |
| 86.88.23↔ | Couverture temporaire, non étendue, de tissu mou par plusieurs techniques combinées, avant-bras | 86.88.99↔ | Autre couverture temporaire de tissu mou, autre |
| 86.88.24↔ | Couverture temporaire, non étendue, de tissu mou par plusieurs techniques combinées, main | 86.89.00↔ | Autre réparation et reconstruction de peau et de tissu sous-cutané, SAP |
| 86.88.25↔ | Couverture temporaire, non étendue, de tissu mou par plusieurs techniques combinées, paroi thoracique et dos | 86.89.10↔ | Section de pédicule de lambeau après plastie cutanée, tête |
| 86.88.26↔ | Couverture temporaire, non étendue, de tissu mou par plusieurs techniques combinées, région abdominale | 86.89.11↔ | Section de pédicule de lambeau après plastie cutanée, cou |
| 86.88.27↔ | Couverture temporaire, non étendue, de tissu mou par plusieurs techniques combinées, membre inférieur | 86.89.12↔ | Section de pédicule de lambeau après plastie cutanée, épaule et aisselle |
| 86.88.29↔ | Couverture temporaire, non étendue, de tissu mou par plusieurs techniques combinées, autre site | 86.89.13↔ | Section de pédicule de lambeau après plastie cutanée, bras et coude |
| 86.88.30↔ | Couverture étendue de tissu mou par des kératinocytes obtenus en culture, autres parties de la tête | 86.89.14↔ | Section de pédicule de lambeau après plastie cutanée, avant-bras |
| 86.88.31↔ | Couverture étendue de tissu mou par des kératinocytes obtenus en culture, cou | 86.89.15↔ | Section de pédicule de lambeau après plastie cutanée, main |
| 86.88.32↔ | Couverture étendue de tissu mou par des kératinocytes obtenus en culture, épaule et bras | 86.89.16↔ | Section de pédicule de lambeau après plastie cutanée, paroi thoracique, abdomen et dos |
| 86.88.33↔ | Couverture étendue de tissu mou par des kératinocytes obtenus en culture, avant-bras | 86.89.17↔ | Section de pédicule de lambeau après plastie cutanée, région inguino-génitale |
| 86.88.34↔ | Couverture étendue de tissu mou par des kératinocytes obtenus en culture, main | 86.89.18↔ | Section de pédicule de lambeau après plastie cutanée, fesses |
| 86.88.35↔ | Couverture étendue de tissu mou par des kératinocytes obtenus en culture, paroi thoracique et dos | 86.89.19↔ | Section de pédicule de lambeau après plastie cutanée, autre site |
| 86.88.36↔ | Couverture étendue de tissu mou par des kératinocytes obtenus en culture, région abdominale | 86.89.1a↔ | Section de pédicule de lambeau après plastie cutanée, cuisse et genou |
| 86.88.37↔ | Couverture étendue de tissu mou par des kératinocytes obtenus en culture, membre inférieur | 86.89.1b↔ | Section de pédicule de lambeau après plastie cutanée, jambe et pied |
| 86.88.39↔ | Couverture étendue de tissu mou par des kératinocytes obtenus en culture, autre site | 86.89.80↔ | Révision de plastie cutanée, tête |
| 86.88.40↔ | Couverture temporaire, étendue, de tissu mou par plusieurs techniques combinées, autres parties de la tête | 86.89.84↔ | Révision de plastie cutanée, avant-bras |
| 86.88.41↔ | Couverture temporaire, étendue, de tissu mou par plusieurs techniques combinées, cou | 86.89.85↔ | Révision de plastie cutanée, main |
| 86.88.42↔ | Couverture temporaire, étendue, de tissu mou par plusieurs techniques combinées, épaule et bras | 86.89.87↔ | Révision de plastie cutanée, région inguino-génitale et fesses |
| 86.88.43↔ | Couverture temporaire, étendue, de tissu mou par plusieurs techniques combinées, avant-bras | 86.89.88↔ | Révision de plastie cutanée, membre inférieur |
| | | 86.89.89↔ | Révision de plastie cutanée, autre site |
| | | 86.89.99↔ | Autre réparation et reconstruction de peau et de tissu sous-cutané, autre |
| | | 86.91↔ | Excision de peau pour greffe |
| | | 86.93.00↔ | Insertion d'expandeur tissulaire, SAP |
| | | 86.93.10↔ | Insertion d'expandeur tissulaire, tête |
| | | 86.93.11↔ | Insertion d'expandeur tissulaire, cou |
| | | 86.93.12↔ | Insertion d'expandeur tissulaire, épaule et bras |
| | | 86.93.13↔ | Insertion d'expandeur tissulaire, avant-bras |
| | | 86.93.14↔ | Insertion d'expandeur tissulaire, main |
| | | 86.93.15↔ | Insertion d'expandeur tissulaire, paroi thoracique et dos |
| | | 86.93.16↔ | Insertion d'expandeur tissulaire, région abdominale |
| | | 86.93.18↔ | Insertion d'expandeur tissulaire, membre inférieur |
| | | 86.93.99↔ | Insertion d'expandeur tissulaire, autre |

procédure J08-3

| | | | |
|-----------|---|-----------|--|
| 01.12.00↔ | Biopsie de méninges cérébrales à ciel ouvert, SAP | 01.15↔ | Biopsie du crâne |
| 01.12.10↔ | Biopsie stéréotaxique de méninges cérébrales, à ciel ouvert | 01.21↔ | Incision et drainage de sinus crâniens |
| 01.12.99↔ | Biopsie de méninges cérébrales à ciel ouvert, autre | 01.22↔ | Ablation d'électrode(s) de neurostimulateur intracrânien |
| 01.14.00↔ | Biopsie du cerveau à ciel ouvert, SAP | 01.24.00↔ | Autre craniotomie, SAP |
| 01.14.10↔ | Biopsie stéréotaxique du cerveau à ciel ouvert | 01.24.10↔ | Autre craniotomie avec décompression |
| 01.14.99↔ | Biopsie du cerveau à ciel ouvert, autre | 01.24.11↔ | Autre craniotomie pour évacuation d'hématome épidural |

| | | | |
|-----------|--|-----------|---|
| 01.24.12↔ | Autre craniotomie pour évacuation d'empyème épidural | 01.39.11↔ | Autre incision du cerveau pour évacuation d'abcès intracérébral |
| 01.24.13↔ | Autre craniotomie, insertion de matériel alloplastique ou de réservoir médicamenteux dans les os crâniens ou l'espace épidural | 01.39.19↔ | Autre incision du cerveau, évacuation d'autre liquide intracérébral |
| 01.24.14↔ | Autre craniotomie, ablation de matériel alloplastique ou de réservoir médicamenteux des os crâniens ou de l'espace épidural | 01.39.20↔ | Autre incision du cerveau, évacuation stéréotaxique d'hématome intracrânien |
| 01.24.15↔ | Autre craniotomie, extraction de corps étranger des os crâniens ou de l'espace épidural | 01.39.21↔ | Autre incision du cerveau, évacuation stéréotaxique d'abcès intracrânien |
| 01.24.16↔ | Autre craniotomie pour autre drainage de liquide épidural ou pour d'autres raisons | 01.39.29↔ | Autre incision du cerveau, évacuation stéréotaxique d'autre liquide intracrânien |
| 01.24.20↔ | Craniotomie, abord par la calotte crânienne, SAP | 01.39.30↔ | Autre incision du cerveau, extraction de corps étranger intracérébral |
| 01.24.21↔ | Trépanation de la calotte crânienne comme voie d'abord | 01.39.40↔ | Mise en place de dispositif de drainage externe de liquide céphalo-rachidien (ventriculaire, cisternal, sous-dural) |
| 01.24.22↔ | Craniotomie stéréotaxique, abord par la calotte crânienne | 01.39.41↔ | Mise en place de réservoir de liquide céphalo-rachidien (ventriculaire, cisternal, sous-dural) |
| 01.24.29↔ | Craniotomie, abord par la calotte crânienne, autre | 01.39.42↔ | Enlèvement de réservoir de liquide céphalo-rachidien (ventriculaire, cisternal, sous-dural) |
| 01.24.30↔ | Abord de la base du crâne, SAP | 01.39.50↔ | Enlèvement d'implant intracrânien |
| 01.24.31↔ | Abord de la base du crâne, voie transorale | 01.39.99↔ | Autre incision du cerveau, autre |
| 01.24.32↔ | Abord de la base du crâne, voie transorale, avec division du voile du palais | 01.41↔ | Opération du thalamus |
| 01.24.33↔ | Abord de la base du crâne, voie transorale, avec division du voile du palais et du palais osseux | 01.42↔ | Opération du globus pallidum |
| 01.24.34↔ | Abord de la base du crâne, voie transsphénoïdale | 01.51.00↔ | Excision de tissu ou de lésion méningée cérébrale, SAP |
| 01.24.35↔ | Abord de la base du crâne, voie transethmoïdale | 01.51.10↔ | Excision de tissu tumoral des méninges cérébrales avec préparation de tissus adjacents infiltrés |
| 01.24.36↔ | Abord de la base du crâne, voie transmastoiïdienne | 01.51.99↔ | Excision de tissu ou de lésion méningée cérébrale, autre |
| 01.24.37↔ | Abord de la base du crâne, voie translabyrinthique | 01.52.00↔ | Hémisphérectomie, SAP |
| 01.24.38↔ | Abord de la base du crâne, voie transpyramidale | 01.52.10↔ | Hémisphérectomie, tissu intracérébral de tumeur cérébrale primaire |
| 01.24.39↔ | Abord de la base du crâne, autre | 01.52.11↔ | Hémisphérectomie, tissu intracérébral de tumeur cérébrale d'origine non cérébrale |
| 01.24.3a↔ | Abord de la base du crâne, voie transcondyloïde | 01.52.99↔ | Hémisphérectomie, autre |
| 01.24.3b↔ | Abord de la base du crâne, voie transorbitaire | 01.53.00↔ | Lobectomie du cerveau, SAP |
| 01.24.3c↔ | Abord de la base du crâne, avec ostéotomie type Le Fort I | 01.53.10↔ | Lobectomie du cerveau, tissu intracérébral de tumeur cérébrale primaire |
| 01.24.3d↔ | Abord de la base du crâne, voie transnasale-transcribriforme | 01.53.11↔ | Lobectomie du cerveau, tissu intracérébral de tumeur cérébrale d'origine non cérébrale |
| 01.24.3e↔ | Abord de la base du crâne, voie transnasale-transclivale | 01.53.99↔ | Lobectomie du cerveau, autre |
| 01.24.3f↔ | Abord de la base du crâne, voie transorale-transclivale | 01.59.00↔ | Autre excision ou destruction de tissus ou de lésion du cerveau, SAP |
| 01.24.3g↔ | Abord de la base du crâne, voie transnasale-transptérygoïdienne | 01.59.10↔ | Autre excision de tissu intracérébral de tumeur cérébrale primaire |
| 01.24.99↔ | Autre craniotomie, autre | 01.59.11↔ | Autre excision de tissu intracérébral de tumeur cérébrale d'origine non cérébrale |
| 01.25.00↔ | Autre craniectomie, SAP | 01.59.12↔ | Autre excision de tissus ou de lésion du cerveau, débridement de contusion cérébrale |
| 01.25.10↔ | Autre craniectomie avec décompression | 01.59.19↔ | Autre excision de tissus ou de lésion du cerveau, autre |
| 01.25.11↔ | Autre craniectomie pour évacuation d'hématome épidural | 01.59.20↔ | Autre destruction de tissu intracérébral de tumeur cérébrale primaire |
| 01.25.12↔ | Autre craniectomie pour évacuation d'empyème épidural | 01.59.21↔ | Autre destruction de tissu intracérébral de tumeur cérébrale d'origine non cérébrale |
| 01.25.13↔ | Autre craniectomie, extraction de corps étranger des os crâniens ou de l'espace épidural | 01.59.29↔ | Autre destruction de tissus ou de lésion du cerveau, autre |
| 01.25.14↔ | Autre craniectomie, insertion de matériel alloplastique ou de réservoir médicamenteux dans les os crâniens ou l'espace épidural | 01.59.99↔ | Autre excision ou destruction de lésion ou de tissus du cerveau, autre |
| 01.25.19↔ | Autre craniectomie pour drainage de liquide épidural ou pour d'autres raisons | 01.6x.10↔ | Excision et destruction de tissu tumoral de la base du crâne |
| 01.25.20↔ | Autre craniectomie, re-craniectomie avec mise en place de drain | 01.6x.11↔ | Excision et destruction de tissu tumoral de la calotte crânienne |
| 01.25.21↔ | Autre craniotomie, re-craniectomie pour ablation de matériel alloplastique ou de réservoir médicamenteux des os crâniens ou de l'espace épidural | 01.6x.20↔ | Excision et destruction d'autre tissu pathologique de la base du crâne |
| 01.25.99↔ | Autre craniectomie, autre | 01.6x.21↔ | Excision et destruction d'autre tissu pathologique de la calotte crânienne |
| 01.26↔ | Insertion et remplacement de cathéter dans la cavité crânienne ou le tissu cérébral | 01.6x.22↔ | Excision et destruction d'autre tissu pathologique de la base et de la calotte crâniennes (avec méninges) |
| 01.28↔ | Insertion de cathéter(s) intracrâniens par trou(s) de trépan | 02.01↔ | Ouverture de suture crânienne |
| 01.29.00↔ | Révision (sans remplacement) de cathéter(s) de la cavité crânienne ou de tissu cérébral, SAP | 02.02↔ | Élévation de fragments osseux résultant de fracture du crâne |
| 01.29.10↔ | Révision stéréotaxique (sans remplacement) de cathéter(s) intracérébral(aux) pour perfusion intraventriculaire | 02.03↔ | Confection de volet osseux crânien |
| 01.29.99↔ | Révision (sans remplacement) de cathéter(s) de la cavité crânienne ou de tissu cérébral, autre | 02.04.00↔ | Grefte d'os crânien, SAP |
| 01.31.00↔ | Incision des méninges cérébrales, SAP | 02.04.10↔ | Grefte d'os crânien, voûte du crâne |
| 01.31.10↔ | Incision des méninges cérébrales pour évacuation d'un hématome sous-dural (hygrome) | 02.04.99↔ | Grefte d'os crânien, autre |
| 01.31.11↔ | Incision des méninges cérébrales pour évacuation d'un empyème sous-dural | 02.05.00↔ | Insertion de plaques aux niveaux des os crâniens, SAP |
| 01.31.20↔ | Incision des méninges cérébrales pour drainage de liquide sous-dural et sous-arachnoïdien | 02.05.10↔ | Insertion d'un implant CAD au niveau des os de la boîte crânienne sans participation des os de la face, défaut simple |
| 01.31.99↔ | Incision des méninges cérébrales, autre | | |
| 01.39.00↔ | Autre incision du cerveau, SAP | | |
| 01.39.10↔ | Autre incision du cerveau pour évacuation d'hématome intracérébral | | |

| | | | |
|-----------|--|-----------|---|
| 02.05.11↔ | Insertion d'un implant CAD au niveau des os de la boîte crânienne sans participation des os de la face, défaut important ou complexe | 02.99.20↔ | Conversion d'une dérivation (drainage) de liquide céphalo-rachidien en une dérivation multiple |
| 02.05.20↔ | Insertion d'un implant CAD au niveau des os de la boîte crânienne avec participation orbitaire, temporale ou frontale, jusqu'à 2 régions | 02.99.29↔ | Autre révision et enlèvement de dérivation de liquide céphalo-rachidien |
| 02.05.30↔ | Insertion d'un implant CAD au niveau des os de la boîte crânienne avec participation de plusieurs régions de la face, 3 régions et plus | 02.99.30↔ | Implantation ou remplacement de capteur de mesure intracrânien |
| 02.05.41↔ | Réinsertion de plaque osseuse autologue au niveau de la boîte crânienne | 02.99.31↔ | Révision (sans remplacement) de capteur de mesure intracrânien |
| 02.05.99↔ | Insertion de plaques aux niveaux des os crâniens, autre | 02.99.40↔ | Implantation ou remplacement de neuroprothèse |
| 02.06.00↔ | Autre ostéoplastie crânienne, SAP | 02.99.41↔ | Révision (sans remplacement) de neuroprothèse |
| 02.06.10↔ | Cranioplastie fronto-orbitaire pour transposition | 02.99.50↔ | Implantation et enlèvement de système de cathéter à ballonnet pour brachythérapie intracérébrale |
| 02.06.20↔ | Reconstruction de la boîte crânienne sans participation des os faciaux, avec un implant simple (ciment osseux, matériau alloplastique) | 02.99.70↔ | Révision (sans remplacement) d'électrode(s) de neurostimulateur intracrânien, SAP |
| 02.06.30↔ | Reconstruction de la boîte crânienne et des os faciaux avec un implant simple (ciment osseux, matériau alloplastique) | 02.99.71↔ | Révision (sans remplacement) d'électrode(s) de neurostimulateur intracrânien, stéréotaxique, système permanent à une électrode pour stimulation permanente |
| 02.06.99↔ | Autre ostéoplastie crânienne (cranioplastie), autre | 02.99.72↔ | Révision (sans remplacement) d'électrode(s) de neurostimulateur intracrânien, stéréotaxique, système permanent à plusieurs électrodes pour stimulation permanente |
| 02.07↔ | Enlèvement de plaque crânienne | 02.99.79↔ | Révision (sans remplacement) d'électrode(s) de neurostimulateur intracrânien, autre |
| 02.11↔ | Suture simple de la dure-mère cérébrale | 02.99.90↔ | Autre opération stéréotaxique du crâne, du cerveau et des méninges cérébrales |
| 02.12.00↔ | Autre réparation de méninges cérébrales, SAP | 04.01.00↔ | Excision de neurinome du nerf auditif, SAP |
| 02.12.10↔ | Autre réparation de méninges cérébrales sans cranioplastie | 04.01.10↔ | Excision de neurinome du nerf auditif par craniotomie |
| 02.12.20↔ | Autre réparation de méninges cérébrales avec cranioplastie | 04.01.11↔ | Excision de neurinome du nerf auditif, par voie translabyrinthique |
| 02.12.21↔ | Autre duroplastie avec cranioplastie de la convexité | 04.01.99↔ | Excision de neurinome du nerf auditif, autre |
| 02.12.22↔ | Autre duroplastie avec cranioplastie de la charnière crânio-cervicale | 04.76↔ | Réparation de traumatisme ancien de nerf crânien et périphérique |
| 02.12.31↔ | Duroplastie fronto-basale avec lambeau pédiculé | 04.79.00↔ | Autre plastie de nerf, SAP |
| 02.12.99↔ | Autre réparation de méninges cérébrales, autre | 04.79.10↔ | Transplantation et transposition de nerf cérébral extracrânien, avec suture épineurale |
| 02.13↔ | Ligature de vaisseaux méningés | 04.79.11↔ | Transplantation et transposition du plexus brachial, avec suture épineurale |
| 02.14↔ | Excision du plexus choroïde | 04.79.12↔ | Transplantation et transposition de nerf de l'épaule, avec suture épineurale |
| 02.2↔ | Ventriculostomie | 04.79.13↔ | Transplantation et transposition de nerf du bras et de la main, avec suture épineurale |
| 02.31↔ | Drainage ventriculaire vers les structures de la tête et du cou | 04.79.14↔ | Transplantation et transposition de nerf du tronc et du membre inférieur, avec suture épineurale |
| 02.32↔ | Drainage ventriculaire vers le système circulatoire | 04.79.19↔ | Transplantation et transposition d'autre nerf, avec suture épineurale |
| 02.33↔ | Drainage ventriculaire vers la cavité thoracique | 04.79.20↔ | Transplantation et transposition de nerf avec suture interfasciculaire |
| 02.34↔ | Drainage ventriculaire vers la cavité et les organes abdominaux | 04.79.21↔ | Transplantation et transposition de nerf cérébral extracrânien, avec suture interfasciculaire |
| 02.35↔ | Drainage ventriculaire vers le système urinaire | 04.79.22↔ | Transplantation et transposition du plexus brachial, avec suture interfasciculaire |
| 02.39↔ | Autres drainages ventriculaires | 04.79.23↔ | Transplantation et transposition de nerf de l'épaule, avec suture interfasciculaire |
| 02.41.00↔ | Irrigation et exploration de drain ventriculaire, SAP | 04.79.24↔ | Transplantation et transposition de nerf du bras et de la main, avec suture interfasciculaire |
| 02.41.10↔ | Irrigation et exploration de drain ventriculaire, partie centrale | 04.79.25↔ | Transplantation et transposition de nerf du tronc et du membre inférieur, avec suture interfasciculaire |
| 02.41.20↔ | Irrigation et exploration de drain ventriculaire, partie périphérique | 04.79.29↔ | Transplantation et transposition d'autre nerf, avec suture interfasciculaire |
| 02.41.99↔ | Irrigation et exploration de drain ventriculaire, autre | 04.79.99↔ | Autre plastie de nerf, autre |
| 02.42.00↔ | Réinsertion de drain ventriculaire, SAP | 07.62↔ | Excision partielle de l'hypophyse, voie transsphénoïdale |
| 02.42.10↔ | Réinsertion de drain ventriculaire, partie centrale | 07.65↔ | Excision totale de l'hypophyse, voie transsphénoïdale |
| 02.42.20↔ | Réinsertion de drain ventriculaire, partie périphérique | 16.51.00↔ | Exentération d'orbite avec ablation de structure adjacente, SAP |
| 02.42.99↔ | Réinsertion de drain ventriculaire, autre | 16.51.10↔ | Exentération d'orbite avec ablation de structure adjacente, avec conservation de la peau palpébrale |
| 02.43↔ | Ablation de drain ventriculaire | 16.51.11↔ | Exentération d'orbite avec ablation de structure adjacente, sans conservation de la peau palpébrale |
| 02.91↔ | Libération d'adhérences corticales | 16.51.99↔ | Exentération d'orbite avec ablation de structure adjacente, autre |
| 02.92↔ | Réparation du cerveau | 16.52.00↔ | Exentération d'orbite avec enlèvement thérapeutique d'os de l'orbite, SAP |
| 02.93.00↔ | Implantation ou remplacement d'électrode(s) de neurostimulateur intracrânien, SAP | 16.52.10↔ | Exentération d'orbite avec enlèvement thérapeutique d'os de l'orbite, avec conservation de la peau palpébrale |
| 02.93.10↔ | Implantation ou remplacement de micro-électrode(s) temporaire(s) de dérivation et de stimulation monoloculaire | | |
| 02.93.11↔ | Implantation ou remplacement de micro-électrode(s) temporaire(s) de dérivation et de stimulation multiloculaire | | |
| 02.93.20↔ | Implantation ou remplacement de micro-électrode(s) permanente(s) de dérivation et de stimulation monoloculaire | | |
| 02.93.21↔ | Implantation ou remplacement de micro-électrode(s) permanente(s) de dérivation et de stimulation multiloculaire | | |
| 02.93.99↔ | Implantation ou remplacement d'électrode(s) de neurostimulateur intracrânien, autre | | |
| 02.99.10↔ | Interventions stéréotaxiques au niveau du liquide céphalo-rachidien | | |
| 02.99.11↔ | Implantation et explantation stéréotaxique de matériel radioactif en tant qu'intervention indépendante | | |
| 02.99.12↔ | Implantation stéréotaxique de tissus dans le crâne, le cerveau et les méninges cérébrales | | |
| 02.99.13↔ | Instillation stéréotaxique de médicaments en tant qu'intervention indépendante | | |
| 02.99.14↔ | Implantation, révision ou remplacement stéréotaxique de cathéter(s) intracérébral(aux) pour perfusion intraventriculaire | | |

| | | | |
|-----------|--|-----------|--|
| 16.52.11↔ | Exentération d'orbite avec enlèvement thérapeutique d'os de l'orbite, sans conservation de la peau palpébrale | 25.2x.59↔ | Pelviglossomandibulectomie, avec autre reconstruction |
| 16.52.99↔ | Exentération d'orbite avec enlèvement thérapeutique d'os de l'orbite, autre | 25.3x.00↔ | Glossectomie totale, SAP |
| 16.59.00↔ | Autre exentération d'orbite, SAP | 25.3x.09↔ | Glossectomie totale, autre |
| 16.59.10↔ | Autre exentération d'orbite avec conservation de la peau palpébrale | 25.3x.10↔ | Glossectomie totale, par voie transorale, SAP |
| 16.59.11↔ | Autre exentération d'orbite sans conservation de la peau palpébrale | 25.3x.11↔ | Glossectomie totale, par voie transorale, sans reconstruction |
| 16.59.99↔ | Autre exentération d'orbite, autre | 25.3x.12↔ | Glossectomie totale, par voie transorale, reconstruction avec lambeau muqueux local |
| 21.72↔ | Réduction ouverte de fracture du nez | 25.3x.13↔ | Glossectomie totale, par voie transorale, reconstruction avec lambeau myocutané |
| 22.79.00↔ | Réparation de sinus nasal, SAP | 25.3x.14↔ | Glossectomie totale, par voie transorale, reconstruction avec greffon libre microvascularisé et anastomosé |
| 22.79.10↔ | Réparation de l'os frontal | 25.3x.19↔ | Glossectomie totale, par voie transorale, autre reconstruction |
| 22.79.11↔ | Réparation ou cranialisation de paroi de sinus frontal | 25.3x.20↔ | Glossectomie totale, par voie transmandibulaire, SAP |
| 22.79.19↔ | Autre réparation de sinus nasal | 25.3x.21↔ | Glossectomie totale, par voie transmandibulaire, sans reconstruction |
| 24.99.00↔ | Autres opérations sur les dents, SAP | 25.3x.22↔ | Glossectomie totale, par voie transmandibulaire, reconstruction avec lambeau muqueux local |
| 24.99.10↔ | Libération d'implant endo-osseux avec pose d'une entretoise | 25.3x.23↔ | Glossectomie totale, par voie transmandibulaire, reconstruction avec lambeau myocutané |
| 24.99.11↔ | Stabilisation d'une dent | 25.3x.24↔ | Glossectomie totale, par voie transmandibulaire, reconstruction avec greffon libre microvascularisé et anastomosé |
| 24.99.20↔ | Reconstruction de maxillaire par emploi d'un distracteur intra-oral | 25.3x.29↔ | Glossectomie totale, par voie transmandibulaire, autre reconstruction |
| 24.99.99↔ | Autres opérations sur les dents, autre | 25.3x.30↔ | Pelviglossectomie totale, par voie transorale, SAP |
| 25.2x.00↔ | Glossectomie partielle, SAP | 25.3x.31↔ | Pelviglossectomie totale, par voie transorale, sans reconstruction |
| 25.2x.09↔ | Glossectomie partielle, autre | 25.3x.32↔ | Pelviglossectomie totale, par voie transorale, reconstruction avec lambeau muqueux local |
| 25.2x.10↔ | Glossectomie partielle, par voie transorale, SAP | 25.3x.33↔ | Pelviglossectomie totale, par voie transorale, reconstruction avec lambeau myocutané |
| 25.2x.11↔ | Glossectomie partielle, par voie transorale, sans reconstruction | 25.3x.34↔ | Pelviglossectomie totale, par voie transorale, reconstruction avec greffon libre microvascularisé et anastomosé |
| 25.2x.12↔ | Glossectomie partielle, par voie transorale, reconstruction avec lambeau muqueux local | 25.3x.39↔ | Pelviglossectomie totale, par voie transorale, autre reconstruction |
| 25.2x.13↔ | Glossectomie partielle, par voie transorale, reconstruction avec lambeau myocutané | 25.3x.40↔ | Pelviglossectomie totale, par voie transmandibulaire, SAP |
| 25.2x.14↔ | Glossectomie partielle, par voie transorale, reconstruction avec greffon libre microvascularisé et anastomosé | 25.3x.41↔ | Pelviglossectomie totale, par voie transmandibulaire, sans reconstruction |
| 25.2x.19↔ | Glossectomie partielle, par voie transorale, autre reconstruction | 25.3x.42↔ | Pelviglossectomie totale, par voie transmandibulaire, reconstruction avec lambeau muqueux local |
| 25.2x.20↔ | Glossectomie partielle, par voie transmandibulaire, SAP | 25.3x.43↔ | Pelviglossectomie totale, par voie mandibulaire, reconstruction avec lambeau myocutané |
| 25.2x.21↔ | Glossectomie partielle, par voie transmandibulaire, sans reconstruction | 25.3x.44↔ | Pelviglossectomie totale, par voie transmandibulaire, reconstruction avec greffon libre microvascularisé et anastomosé |
| 25.2x.22↔ | Glossectomie partielle, par voie transmandibulaire, reconstruction avec lambeau muqueux local | 25.3x.49↔ | Pelviglossectomie totale, par voie transmandibulaire, autre reconstruction |
| 25.2x.23↔ | Glossectomie partielle, par voie transmandibulaire, reconstruction avec lambeau myocutané | 25.3x.50↔ | Pelviglossomandibulectomie totale, SAP |
| 25.2x.24↔ | Glossectomie partielle, par voie transmandibulaire, reconstruction avec greffon libre microvascularisé et anastomosé | 25.3x.51↔ | Pelviglossomandibulectomie totale, sans reconstruction |
| 25.2x.29↔ | Glossectomie partielle, par voie transmandibulaire, autre reconstruction | 25.3x.52↔ | Pelviglossomandibulectomie totale, reconstruction avec lambeau muqueux local |
| 25.2x.30↔ | Pelviglossectomie, par voie transorale, SAP | 25.3x.53↔ | Pelviglossomandibulectomie totale, reconstruction avec lambeau myocutané |
| 25.2x.31↔ | Pelviglossectomie, par voie transorale, sans reconstruction | 25.3x.54↔ | Pelviglossomandibulectomie totale, reconstruction avec greffon libre microvascularisé et anastomosé |
| 25.2x.32↔ | Pelviglossectomie, par voie transorale, reconstruction avec lambeau muqueux local | 25.3x.59↔ | Pelviglossomandibulectomie totale, avec autre reconstruction |
| 25.2x.33↔ | Pelviglossectomie, par voie transorale, reconstruction avec lambeau myocutané | 25.4x.00↔ | Glossectomie radicale, SAP |
| 25.2x.34↔ | Pelviglossectomie, par voie transorale, reconstruction avec greffon libre microvascularisé et anastomosé | 25.4x.10↔ | Glossectomie radicale, par voie transorale, SAP |
| 25.2x.39↔ | Pelviglossectomie, par voie transorale, autre reconstruction | 25.4x.11↔ | Glossectomie radicale, par voie transorale, sans reconstruction |
| 25.2x.40↔ | Pelviglossectomie, par voie transmandibulaire, SAP | 25.4x.12↔ | Glossectomie radicale, par voie transorale, reconstruction avec lambeau muqueux local |
| 25.2x.41↔ | Pelviglossectomie, par voie transmandibulaire, sans reconstruction | 25.4x.13↔ | Glossectomie radicale, par voie transorale, reconstruction avec lambeau myocutané |
| 25.2x.42↔ | Pelviglossectomie, par voie transmandibulaire, reconstruction avec lambeau muqueux local | 25.4x.14↔ | Glossectomie radicale, par voie transorale, reconstruction avec greffon libre microvascularisé et anastomosé |
| 25.2x.43↔ | Pelviglossectomie, par voie transmandibulaire, reconstruction avec lambeau myocutané | 25.4x.19↔ | Glossectomie radicale, par voie transorale, autre reconstruction |
| 25.2x.44↔ | Pelviglossectomie, par voie transmandibulaire, reconstruction avec greffon libre microvascularisé et anastomosé | 25.4x.20↔ | Glossectomie radicale, par voie transmandibulaire, SAP |
| 25.2x.49↔ | Pelviglossectomie, par voie transmandibulaire, autre reconstruction | 25.4x.21↔ | Glossectomie radicale, par voie transmandibulaire, sans reconstruction |
| 25.2x.50↔ | Pelviglossomandibulectomie, SAP | 25.4x.22↔ | Glossectomie radicale, par voie transmandibulaire, reconstruction avec lambeau muqueux local |
| 25.2x.51↔ | Pelviglossomandibulectomie, sans reconstruction | 25.4x.23↔ | Glossectomie radicale, par voie transmandibulaire, reconstruction avec lambeau myocutané |
| 25.2x.52↔ | Pelviglossomandibulectomie, reconstruction avec lambeau muqueux local | | |
| 25.2x.53↔ | Pelviglossomandibulectomie, reconstruction avec lambeau myocutané | | |
| 25.2x.54↔ | Pelviglossomandibulectomie, reconstruction avec greffon libre microvascularisé et anastomosé | | |

| | | | |
|-----------|--|-----------|--|
| 25.4x.24↔ | Glossectomie radicale, par voie transmandibulaire, reconstruction avec greffon libre microvascularisé et anastomosé | 27.59.50↔ | Section de pédicule de lambeau après plastie cutanée de la lèvre |
| 25.4x.29↔ | Glossectomie radicale, par voie transmandibulaire, autre reconstruction | 27.59.60↔ | Insertion d'expansur tissulaire au niveau de la lèvre |
| 25.4x.30↔ | Pelviglossectomie radicale, par voie transorale, SAP | 27.59.99↔ | Autre réparation plastique de la lèvre et de la bouche, autre |
| 25.4x.31↔ | Pelviglossectomie radicale, par voie transorale, sans reconstruction | 29.33.00↔ | Pharyngectomie (partielle), SAP |
| 25.4x.32↔ | Pelviglossectomie radicale, par voie transorale, reconstruction avec lambeau muqueux local | 29.33.10↔ | Pharyngectomie partielle, sans reconstruction |
| 25.4x.33↔ | Pelviglossectomie radicale, par voie transorale, reconstruction avec lambeau myocutané | 29.33.11↔ | Pharyngectomie partielle, reconstruction par lambeau pédiculé régional ou distal |
| 25.4x.34↔ | Pelviglossectomie radicale, par voie transorale, reconstruction avec greffon libre microvascularisé et anastomosé | 29.33.12↔ | Pharyngectomie partielle, reconstruction avec greffon libre microvascularisé et anastomosé |
| 25.4x.39↔ | Pelviglossectomie radicale, par voie transorale, autre reconstruction | 29.33.20↔ | Pharyngectomie totale, reconstruction par lambeau pédiculé régional ou distal |
| 25.4x.40↔ | Pelviglossectomie radicale, par voie transmandibulaire, SAP | 29.33.21↔ | Pharyngectomie totale, reconstruction avec greffon libre microvascularisé et anastomosé, greffon intestinal libre ou anastomose oeso-gastrique |
| 25.4x.41↔ | Pelviglossectomie radicale, par voie transmandibulaire, sans reconstruction | 29.33.99↔ | Pharyngectomie (partielle), autre |
| 25.4x.42↔ | Pelviglossectomie radicale, par voie transmandibulaire, reconstruction avec lambeau muqueux local | 29.4x.00↔ | Réparation plastique du pharynx, SAP |
| 25.4x.43↔ | Pelviglossectomie radicale, par voie transmandibulaire, reconstruction avec lambeau myocutané | 29.4x.10↔ | Réparation plastique du pharynx, avec lambeau muqueux local ou cutané libre |
| 25.4x.44↔ | Pelviglossectomie radicale, par voie transmandibulaire, reconstruction avec greffon libre microvascularisé et anastomosé | 29.4x.11↔ | Réparation plastique du pharynx, avec lambeau pédiculé myocutané |
| 25.4x.49↔ | Pelviglossectomie radicale, par voie transmandibulaire, autre reconstruction | 29.4x.12↔ | Réparation plastique du pharynx, avec greffon microvascularisé et anastomosé, greffon intestinal ou anastomose oeso-gastrique |
| 25.4x.50↔ | Pelviglossomandibulectomie radicale, SAP | 29.4x.99↔ | Réparation plastique du pharynx, autre |
| 25.4x.51↔ | Pelviglossomandibulectomie radicale, sans reconstruction | 30.1x.00↔ | Hémilaryngectomie, SAP |
| 25.4x.52↔ | Pelviglossomandibulectomie radicale, reconstruction avec lambeau muqueux local | 30.1x.10↔ | Hémilaryngectomie supraglottique, par voie horizontale |
| 25.4x.53↔ | Pelviglossomandibulectomie radicale, reconstruction avec lambeau myocutané | 30.1x.11↔ | Hémilaryngectomie supraglottique, avec résection de la base de la langue |
| 25.4x.54↔ | Pelviglossomandibulectomie radicale, reconstruction avec greffon libre microvascularisé et anastomosé | 30.1x.99↔ | Hémilaryngectomie, autre |
| 25.4x.59↔ | Pelviglossomandibulectomie radicale, avec autre reconstruction | 30.29.00↔ | Autre laryngectomie partielle, SAP |
| 25.4x.99↔ | Glossectomie radicale, autre | 30.29.10↔ | Crico-hyoïdo-épiglottopexie (CHEP) |
| 27.32.00↔ | Excision ou destruction large de lésion ou de tissu du palais osseux, SAP | 30.29.11↔ | Cricohyoïdopexie (CHP) |
| 27.32.10↔ | Extirpation totale transorale de lésion ou de tissu du palais osseux | 30.29.20↔ | Résection laryngo-pharyngée partielle |
| 27.32.11↔ | Excision radicale transmandibulaire [résection en bloc] de lésion ou de tissu du palais osseux | 30.29.21↔ | Laryngectomie partielle frontale (Huet) |
| 27.32.12↔ | Excision radicale transfaciale [résection en bloc] de lésion ou de tissu du palais osseux | 30.29.22↔ | Laryngectomie partielle frontolatérale (Leroux-Robert) |
| 27.32.99↔ | Excision ou destruction large de lésion ou de tissu du palais osseux, autre | 30.29.30↔ | Aryténoïdectomie |
| 27.57.00↔ | Attachement de lambeau pédiculé ou libre à la lèvre et à la bouche, SAP | 30.29.99↔ | Autre laryngectomie partielle, autre |
| 27.57.10↔ | Attachement de greffon libre microvascularisé et anastomosé à la lèvre et à la bouche | 30.3x.00↔ | Laryngectomie complète, SAP |
| 27.57.11↔ | Attachement de lambeau pédiculé à la lèvre et à la bouche | 30.3x.10↔ | Laryngectomie complète, sans reconstruction |
| 27.57.99↔ | Attachement de lambeau pédiculé ou libre à la lèvre et à la bouche, autre | 30.3x.11↔ | Laryngectomie complète, reconstruction avec lambeau muqueux local |
| 27.58↔ | Révision de lambeau pédiculé ou libre ou de greffe de peau libre à la lèvre et à la bouche | 30.3x.12↔ | Laryngectomie complète, reconstruction avec greffon non vascularisé |
| 27.59.00↔ | Autre réparation plastique de la lèvre et de la bouche, SAP | 30.3x.13↔ | Laryngectomie complète, reconstruction avec lambeau pédiculé régional |
| 27.59.10↔ | Grefe de peau régénérative temporaire à la lèvre, non étendue | 30.3x.14↔ | Laryngectomie complète, reconstruction avec lambeau pédiculé distal |
| 27.59.11↔ | Grefe de peau régénérative temporaire à la lèvre, étendue | 30.3x.15↔ | Laryngectomie complète, reconstruction avec greffon libre microvascularisé et anastomosé |
| 27.59.20↔ | Couverture non étendue de tissu mou par des kératinocytes obtenus en culture, lèvre | 30.3x.16↔ | Laryngectomie complète, reconstruction avec greffon intestinal libre |
| 27.59.21↔ | Couverture étendue de tissu mou par des kératinocytes obtenus en culture, lèvre | 30.3x.17↔ | Laryngectomie complète, reconstruction par anastomose oeso-gastrique |
| 27.59.30↔ | Couverture temporaire, non étendue, de tissu mou par plusieurs techniques combinées, lèvre | 30.3x.19↔ | Laryngectomie complète, autre reconstruction |
| 27.59.31↔ | Couverture temporaire, étendue, de tissu mou par plusieurs techniques combinées, lèvre | 30.3x.99↔ | Laryngectomie complète, autre |
| 27.59.40↔ | Autre réparation plastique de la lèvre et de la bouche avec attachement de greffon libre microvascularisé et anastomosé | 30.4x.00↔ | Laryngectomie radicale, SAP |
| 27.59.41↔ | Autre réparation plastique de la lèvre et de la bouche avec lambeau pédiculé distal | 30.4x.10↔ | Laryngectomie radicale avec pharyngectomie, sans reconstruction |
| | | 30.4x.11↔ | Laryngectomie radicale avec pharyngectomie, reconstruction avec lambeau muqueux local |
| | | 30.4x.12↔ | Laryngectomie radicale avec pharyngectomie, reconstruction avec greffon non vascularisé |
| | | 30.4x.13↔ | Laryngectomie radicale avec pharyngectomie, reconstruction avec lambeau pédiculé régional |
| | | 30.4x.14↔ | Laryngectomie radicale avec pharyngectomie, reconstruction avec lambeau pédiculé |
| | | 30.4x.15↔ | Laryngectomie radicale avec pharyngectomie, reconstruction avec greffon libre microvascularisé et anastomosé |
| | | 30.4x.16↔ | Laryngectomie radicale avec pharyngectomie, reconstruction avec greffon intestinal libre |
| | | 30.4x.17↔ | Laryngectomie radicale avec pharyngectomie, reconstruction par anastomose oeso-gastrique |

| | | | |
|-----------|--|-----------|--|
| 30.4x.19↔ | Laryngectomie radicale avec pharyngectomie, autre reconstruction | 76.2x.10↔ | Décortication d'os de la face |
| 30.4x.20↔ | Laryngectomie radicale avec pharyngectomie et résection thyroïdienne, sans reconstruction | 76.2x.11↔ | Excision de tissu périostique d'os de la face |
| 30.4x.21↔ | Laryngectomie radicale avec pharyngectomie et résection thyroïdienne, reconstruction avec lambeau muqueux local | 76.2x.12↔ | Résection (ostectomie modelante) d'os de la face |
| 30.4x.22↔ | Laryngectomie radicale avec pharyngectomie et résection thyroïdienne, reconstruction avec greffon non vascularisé | 76.2x.20↔ | Destruction de lésion d'os de la face |
| 30.4x.23↔ | Laryngectomie radicale avec pharyngectomie et résection thyroïdienne, reconstruction avec lambeau pédiculé régional | 76.2x.99↔ | Excision ou destruction locale de lésion d'os de la face, autre |
| 30.4x.24↔ | Laryngectomie radicale avec pharyngectomie et résection thyroïdienne, reconstruction avec lambeau pédiculé | 76.31.00↔ | Mandibulectomie partielle, SAP |
| 30.4x.25↔ | Laryngectomie radicale avec pharyngectomie et résection thyroïdienne, reconstruction avec greffon libre microvascularisé et anastomosé | 76.31.10↔ | Mandibulectomie partielle sans reconstruction |
| 30.4x.26↔ | Laryngectomie radicale avec pharyngectomie et résection thyroïdienne, reconstruction avec greffon intestinal libre | 76.31.20↔ | Mandibulectomie partielle et reconstruction avec transplant microvascularisé et anastomosé |
| 30.4x.27↔ | Laryngectomie radicale avec pharyngectomie et résection thyroïdienne, reconstruction par anastomose oeso-gastrique | 76.31.21↔ | Mandibulectomie partielle avec interruption de continuité et reconstruction alloplastique |
| 30.4x.29↔ | Laryngectomie radicale avec pharyngectomie et résection thyroïdienne, autre reconstruction | 76.31.29↔ | Mandibulectomie partielle avec autre reconstruction |
| 30.4x.99↔ | Laryngectomie radicale, autre | 76.31.99↔ | Mandibulectomie partielle, autre |
| 31.69.00↔ | Autre réparation du larynx, SAP | 76.39.00↔ | Ostectomie partielle d'autre os de la face, SAP |
| 31.69.10↔ | Laryngoplastie, SAP | 76.39.10↔ | Ostectomie partielle d'autre os de la face, reconstruction avec transplant microvascularisé et anastomosé |
| 31.69.11↔ | Médialisation de laryngoplastie, SAP | 76.39.11↔ | Ostectomie partielle d'autre os de la face, reconstruction des tissus mous et durs |
| 31.69.12↔ | Médialisation de laryngoplastie, thyroplastie de type I | 76.39.19↔ | Ostectomie partielle d'autre os de la face, autre réparation |
| 31.69.13↔ | Médialisation de laryngoplastie par injection | 76.39.99↔ | Ostectomie partielle d'autre os de la face, autre |
| 31.69.14↔ | Médialisation de laryngoplastie, par voie externe | 76.41.00↔ | Mandibulectomie totale avec reconstruction simultanée, SAP |
| 31.69.20↔ | Plastie d'élargissement de la glotte (endolaryngée) | 76.41.10↔ | Mandibulectomie totale et reconstruction simultanée, reconstruction avec transplant microvascularisé et anastomosé |
| 31.69.30↔ | Crico-thyroïdopexie | 76.41.99↔ | Mandibulectomie totale avec reconstruction simultanée, autre |
| 31.69.31↔ | Arythénoïdopexie | 76.42↔ | Autre mandibulectomie totale |
| 31.69.40↔ | Construction / révision de néoglotte | 76.43.00↔ | Autre reconstruction de la mandibule, SAP |
| 31.69.41↔ | Réparation du larynx | 76.43.10↔ | Autre reconstruction de la mandibule avec transplant microvascularisé et anastomosé |
| 31.69.42↔ | Réparation de corde vocale | 76.43.11↔ | Insertion d'implant CAD pour réparer un défaut mandibulaire simple |
| 31.69.99↔ | Autre réparation du larynx, autre | 76.43.12↔ | Insertion d'implant CAD pour réparer un défaut mandibulaire important ou complexe |
| 38.01↔ | Incision de vaisseaux intracrâniens | 76.43.99↔ | Autre reconstruction de la mandibule, autre |
| 38.31↔ | Résection de vaisseaux intracrâniens, avec anastomose | 76.44.00↔ | Ostectomie totale d'autre os de la face avec reconstruction simultanée, SAP |
| 38.61↔ | Autre excision de vaisseaux intracrâniens | 76.44.10↔ | Ostectomie totale d'autre os de la face, reconstruction avec transplant microvascularisé et anastomosé |
| 38.81↔ | Autre occlusion chirurgicale de vaisseaux intracrâniens | 76.44.11↔ | Ostectomie totale d'autre os de la face, reconstruction avec transplant non vascularisé |
| 40.40↔ | Résection radicale des ganglions cervicaux, SAP | 76.44.19↔ | Ostectomie totale d'autre os de la face, avec autre reconstruction |
| 40.41.00↔ | Dissection radicale unilatérale des ganglions lymphatiques cervicaux, SAP | 76.44.99↔ | Ostectomie totale d'autre os de la face avec reconstruction simultanée, autre |
| 40.41.10↔ | Dissection sélective (fonctionnelle) des ganglions lymphatiques cervicaux, abord supraomohyoïde (régions I-III) | 76.45↔ | Autre ostectomie totale d'os de la face |
| 40.41.11↔ | Dissection sélective (fonctionnelle) des ganglions lymphatiques cervicaux, abord latéral (régions II-IV) | 76.46.00↔ | Autre reconstruction d'autre os de la face, SAP |
| 40.41.12↔ | Dissection sélective (fonctionnelle) des ganglions lymphatiques cervicaux, abord antérolatéral (régions I-IV) | 76.46.10↔ | Autre reconstruction d'autre os de la face avec transplant microvascularisé et anastomosé |
| 40.41.13↔ | Dissection sélective (fonctionnelle) des ganglions lymphatiques cervicaux, abord postérolatéral (régions II-V) | 76.46.99↔ | Autre reconstruction d'autre os de la face, autre |
| 40.41.14↔ | Dissection sélective (fonctionnelle) des ganglions lymphatiques cervicaux, abord central (région VI) | 76.5x.00↔ | Arthroplastie temporo-mandibulaire, SAP |
| 40.41.20↔ | Dissection radicale des ganglions lymphatiques cervicaux (incl. modification) | 76.5x.10↔ | Condylectomie avec reconstruction de l'articulation temporo-mandibulaire |
| 40.41.21↔ | Dissection radicale étendue des ganglions lymphatiques cervicaux | 76.5x.19↔ | Condylectomie sur l'articulation temporo-mandibulaire, autre |
| 40.41.99↔ | Dissection radicale unilatérale des ganglions lymphatiques cervicaux, autre | 76.5x.20↔ | Discoplastie avec reconstruction de l'articulation temporo-mandibulaire |
| 42.42.00↔ | Oesophagectomie totale, SAP | 76.5x.29↔ | Discoplastie sur l'articulation temporo-mandibulaire, autre |
| 42.42.10↔ | Oesophagectomie totale, sans rétablissement de la continuité | 76.5x.30↔ | Extirpation du disque articulaire (dissectomie) avec reconstruction de l'articulation temporo-mandibulaire |
| 42.42.20↔ | Oesophagectomie totale avec rétablissement de la continuité, par voie transmédiastinale | 76.5x.39↔ | Extirpation du disque articulaire (dissectomie) de l'articulation temporo-mandibulaire, autre |
| 42.42.21↔ | Oesophagectomie totale avec rétablissement de la continuité, par voie thoraco-abdominale | 76.5x.40↔ | Résection du tubercule articulaire de l'articulation temporo-mandibulaire |
| 42.42.29↔ | Oesophagectomie totale avec rétablissement de la continuité, par autre abord | 76.5x.41↔ | Plastie de reconstruction de l'articulation temporo-mandibulaire |
| 42.42.99↔ | Oesophagectomie totale, autre | 76.5x.42↔ | Stabilisation (limitant la mobilité) de l'articulation temporo-mandibulaire |
| 76.01↔ | Séquestrectomie d'os de la face | 76.5x.50↔ | Extraction arthroscopique de souris de l'articulation temporo-mandibulaire |
| 76.09.00↔ | Autre incision d'os de la face, SAP | 76.5x.59↔ | Extraction de souris de l'articulation temporo-mandibulaire, autre |
| 76.09.10↔ | Réostéotomie après réduction de fracture d'os de la face | 76.5x.60↔ | Implantation d'endoprothèse dans l'articulation temporo-mandibulaire |
| 76.09.99↔ | Autre incision d'os de la face, autre | 76.5x.61↔ | Remplacement d'endoprothèse dans l'articulation temporo-mandibulaire |
| 76.2x.00↔ | Excision ou destruction locale de lésion d'os de la face, SAP | | |

| | | | |
|-----------|--|-----------|---|
| 76.5x.70↔ | Implantation d'une endoprothèse totale d'articulation temporo-mandibulaire avec des composants préfabriqués (L) | 76.69.90↔ | Autre ostéotomie de déplacement du massif facial |
| 76.5x.71↔ | Implantation d'une endoprothèse totale d'articulation temporo-mandibulaire avec des composants CAD-CAM [CAO/FAO] | 76.69.99↔ | Autre réparation d'os de la face, autre |
| 76.5x.90↔ | Autre arthroplastie ou discoplastie de l'articulation temporo-mandibulaire | 76.70↔ | Réduction de fracture d'os de la face, SAP |
| 76.5x.99↔ | Arthroplastie temporo-mandibulaire, autre | 76.72↔ | Réduction ouverte de fracture de l'os malaire et de l'arcade zygomatique |
| 76.61.00↔ | Ostéoplastie fermée [ostéotomie] de branche mandibulaire, SAP | 76.74↔ | Réduction ouverte de fracture du maxillaire |
| 76.61.10↔ | Ostéoplastie fermée [ostéotomie] de branche mandibulaire, sans distraction | 76.76.00↔ | Réduction ouverte de fracture de la mandibule, SAP |
| 76.61.20↔ | Ostéoplastie fermée [ostéotomie] de branche mandibulaire, avec distraction | 76.76.10↔ | Réduction ouverte de fracture simple du corps mandibulaire |
| 76.61.99↔ | Ostéoplastie fermée [ostéotomie] de branche mandibulaire, autre | 76.76.11↔ | Réduction ouverte de fracture multiple du corps mandibulaire |
| 76.62.00↔ | Ostéoplastie ouverte [ostéotomie] de branche mandibulaire, SAP | 76.76.20↔ | Réduction ouverte (abord externe) de fracture unique ou multiple de branche mandibulaire |
| 76.62.10↔ | Ostéoplastie ouverte [ostéotomie] de branche mandibulaire, sans distraction | 76.76.21↔ | Réduction ouverte (abord transoral) de fracture unique ou multiple de branche mandibulaire |
| 76.62.20↔ | Ostéoplastie ouverte [ostéotomie] de branche mandibulaire, avec distraction | 76.76.30↔ | Réduction ouverte (abord transoral ou externe) de fracture de processus articulaire de la mandibule |
| 76.62.99↔ | Ostéoplastie ouverte [ostéotomie] de branche mandibulaire, autre | 76.76.99↔ | Réduction ouverte de fracture de la mandibule, autre |
| 76.63.00↔ | Ostéoplastie [ostéotomie] du corps de la mandibule, SAP | 76.77.00↔ | Réduction ouverte de fracture alvéolo-dentaire, SAP |
| 76.63.10↔ | Ostéoplastie [ostéotomie] de l'os maxillaire de la crête alvéolaire latérale ou avec interruption de continuité frontale, sans distraction | 76.77.10↔ | Réduction ouverte de fracture alvéolo-dentaire de l'os maxillaire |
| 76.63.11↔ | Ostéoplastie [ostéotomie] de l'os maxillaire de la crête alvéolaire latérale ou avec interruption de continuité de la branche mandibulaire horizontale, sans distraction | 76.77.11↔ | Réduction ouverte de fracture alvéolo-dentaire de la mandibule |
| 76.63.12↔ | Ostéoplastie [ostéotomie] pour déplacement du menton, sans distraction | 76.77.99↔ | Réduction ouverte de fracture alvéolo-dentaire, autre |
| 76.63.20↔ | Déplacement du processus alvéolaire par distraction horizontale après ostéotomie | 76.78.00↔ | Autre réduction fermée de fracture d'os de la face, SAP |
| 76.63.21↔ | Déplacement de la mandibule par distraction après ostéotomie sur la branche mandibulaire horizontale | 76.78.10↔ | Réduction fermée de fracture de paroi antérieure de sinus frontal |
| 76.63.99↔ | Ostéoplastie [ostéotomie] du corps de la mandibule, autre | 76.78.11↔ | Réduction endoscopique de fracture de paroi antérieure de sinus frontal |
| 76.64↔ | Autre chirurgie orthognathique de la mandibule | 76.78.20↔ | Réduction fermée de fracture orbitaire |
| 76.65.00↔ | Ostéoplastie [ostéotomie] segmentaire de l'os maxillaire, SAP | 76.78.21↔ | Réduction endoscopique de fracture orbitaire |
| 76.65.10↔ | Ostéoplastie [ostéotomie] segmentaire de l'os maxillaire, sans distraction | 76.78.99↔ | Autre réduction fermée de fracture d'os de la face, autre |
| 76.65.20↔ | Ostéotomie de l'os maxillaire de la crête alvéolaire frontale, avec distraction | 76.79.00↔ | Autre réduction ouverte de fracture d'os de la face, SAP |
| 76.65.21↔ | Ostéotomie de l'os maxillaire de la crête alvéolaire latérale, avec distraction | 76.79.10↔ | Autre réduction ouverte de fracture de toit de l'orbite |
| 76.65.22↔ | Ostéotomie de l'os maxillaire de la crête alvéolaire frontale et latérale en plusieurs segments, avec distraction | 76.79.11↔ | Autre réduction ouverte de fracture de paroi orbitaire latérale |
| 76.65.99↔ | Ostéoplastie [ostéotomie] segmentaire de l'os maxillaire, autre | 76.79.19↔ | Autre réduction ouverte d'autre fracture orbitaire |
| 76.66.00↔ | Ostéoplastie [ostéotomie] totale de l'os maxillaire, SAP | 76.79.20↔ | Autre réduction ouverte de fracture de paroi de sinus frontal |
| 76.66.10↔ | Ostéoplastie [ostéotomie] totale de l'os maxillaire, sans distraction | 76.79.30↔ | Autre réduction ouverte de fracture naso-ethmoïdale |
| 76.66.20↔ | Ostéotomie de l'os maxillaire de type Le Fort I d'un seul tenant, avec distraction | 76.79.31↔ | Autre réduction ouverte de fracture centrolatérale du massif facial |
| 76.66.21↔ | Ostéotomie de l'os maxillaire de type Le Fort I en deux segments, avec distraction | 76.79.39↔ | Autre réduction ouverte d'autre fracture latérale du massif facial |
| 76.66.22↔ | Ostéotomie de l'os maxillaire de type Le Fort I en trois ou quatre segments, avec distraction | 76.79.40↔ | Autre réduction ouverte de fractures multiples du massif facial |
| 76.66.30↔ | Reconstruction et plastie d'augmentation de l'os maxillaire par greffe d'os total | 76.79.99↔ | Autre réduction ouverte de fracture d'os de la face, autre |
| 76.66.99↔ | Ostéoplastie [ostéotomie] totale de l'os maxillaire, autre | 76.91.00↔ | Greffe osseuse d'os de la face, SAP |
| 76.67↔ | Génioplastie de réduction | 76.91.10↔ | Greffe osseuse d'os de la face |
| 76.68↔ | Génioplastie d'augmentation | 76.91.11↔ | Greffe osseuse d'os de la face, fragment à pédicule vascularisé |
| 76.69.00↔ | Autre réparation d'os de la face, SAP | 76.91.99↔ | Greffe osseuse d'os de la face, autre |
| 76.69.10↔ | Ostéotomie de déplacement du massif facial de type Le Fort II ou Le Fort III, sans distraction | 76.92.20↔ | Insertion d'un implant CAD au niveau des os de la face, sans participation de la boîte crânienne, jusqu'à 2 régions |
| 76.69.20↔ | Ostéotomie de déplacement du massif facial de type Le Fort III, avec distraction | 76.92.21↔ | Insertion d'un implant CAD au niveau des os de la face, sans participation de la boîte crânienne, 3 régions et plus |
| 76.69.21↔ | Ostéotomie de déplacement du massif facial de type Le Fort II, combinée avec autre ostéotomie, avec distraction | 76.92.30↔ | Insertion d'implant CAD pour réparer un défaut maxillaire simple |
| 76.69.30↔ | Ostéotomie de déplacement du massif facial de type Le Fort III, avec distraction | 76.92.31↔ | Insertion d'implant CAD pour réparer un défaut maxillaire important ou complexe |
| 76.69.40↔ | Ostéotomie de déplacement du massif facial de type Le Fort III, combinée avec ostéotomie de type Le Fort I, avec distraction | 76.94↔ | Réduction ouverte de luxation temporo-mandibulaire |
| | | 78.10↔ | Application de fixateur externe, site non spécifié |
| | | 78.19.90↔ | Réduction fermée de fracture osseuse, autre site spécifié, stabilisation par fixateur externe |
| | | 78.19.91↔ | Réduction ouverte de fracture osseuse, autre site spécifié, stabilisation par fixateur externe |
| | | 78.19.99↔ | Application de fixateur externe, autre site spécifié, sauf os de la face (inclus réduction de fracture), autre |
| | | 78.58.00↔ | Fixation interne de l'os sans réduction de fracture, os du tarse et du métatarse, SAP |
| | | 78.58.10↔ | Révision (sans remplacement) de matériel d'ostéosynthèse, os du tarse et du métatarse |
| | | 78.58.99↔ | Fixation interne de l'os sans réduction de fracture, os du tarse et du métatarse, autre |
| | | 78.59.00↔ | Fixation interne de l'os sans réduction de fracture, autre site spécifié, sauf os de la face, SAP |
| | | 78.59.40↔ | Révision (sans remplacement) de matériel d'ostéosynthèse, phalanges du pied |
| | | 78.59.90↔ | Révision (sans remplacement) de matériel d'ostéosynthèse, autre site spécifié, sauf os de la face |
| | | 78.59.99↔ | Fixation interne de l'os sans réduction de fracture, autre site spécifié, sauf os de la face, autre |

| | | | |
|-----------|---|--------|---|
| 84.53.00↔ | Implantation de dispositif interne d'allongement de membres avec traction cinétique, SAP | 84.54↔ | Implantation d'autre dispositif interne d'allongement de membres |
| 84.53.10↔ | Implantation de dispositif interne d'allongement ou de transport osseux, système non motorisé | 84.71↔ | Mise en place de dispositif de fixation externe, à une dimension |
| 84.53.11↔ | Implantation de dispositif interne d'allongement ou de transport osseux, système motorisé | 84.72↔ | Mise en place de dispositif de fixation externe, système circulaire |
| 84.53.99↔ | Implantation de dispositif interne d'allongement de membres avec traction cinétique, autre | 84.73↔ | Mise en place d'un dispositif ou système mixte |

ADRG J09**Interventions pour sinus pilonidal et dans la région périanale**

Au moins un(e) procédure dans le tableau J09-1

DRG J09A**Interventions pour sinus pilonidal et dans la région périanale, âge < 16 ans**

Âge < 16 années

DRG J09B**Interventions pour sinus pilonidal et dans la région périanale, âge > 15 ans****procédure J09-1**

| | | | |
|-----------|--|-----------|---|
| 48.81↔ | Incision de tissu périrectal | 49.79.10↔ | Ano-rectoplastie antérieure |
| 48.82↔ | Excision de tissu périrectal | 49.79.11↔ | Ano-rectoplastie sagittale postérieure |
| 49.01↔ | Incision d'abcès périanal | 49.79.12↔ | Ano-rectoplastie sagittale postérieure étendue avec intervention sur les organes de voisinage |
| 49.02↔ | Autre incision de tissu périanal | 49.79.13↔ | Abaissement abdominopérinéal ou sacro-abdominopérinéal |
| 49.03↔ | Excision de lambeaux de peau périanale | 49.79.14↔ | Anoproctoplastie |
| 49.04↔ | Autre excision de tissu périanal | 49.79.15↔ | Autre plastie réparatrice d'anomalie ano-rectale |
| 49.11↔ | Fistulotomie anale | 49.79.99↔ | Autre réparation du sphincter anal, autre |
| 49.39↔ | Autre excision ou destruction locale de lésion ou de tissu de l'anus | 86.03‡↔ | Incision de sinus ou de kyste sacro-coccygien |
| 49.79.00↔ | Autre réparation du sphincter anal, SAP | 86.21↔ | Excision de kyste ou de sinus sacro-coccygien |

ADRG J10**Opérations de chirurgie plastique au niveau de la peau, du tissu sous-cutané et de la glande mammaire**

Procédure dans le tableau J10-1

DRG J10Z**Opérations de chirurgie plastique au niveau de la peau, du tissu sous-cutané et de la glande mammaire****procédure J10-1**

| | | | |
|-----------|---|-----------|--|
| 05.21↔ | Excision de ganglion sphéno-palatinal | 08.61.11↔ | Reconstruction de paupière avec greffe cutanée |
| 05.22↔ | Sympathectomie cervicale | 08.61.99↔ | Autre reconstruction de paupière avec lambeau ou greffe cutanée, autre |
| 05.23↔ | Sympathectomie lombaire | 08.62↔ | Reconstruction de paupière avec greffe de muqueuse |
| 05.24↔ | Sympathectomie présacrée | 08.63↔ | Reconstruction de sourcil avec greffe de follicule pileux |
| 05.25↔ | Sympathectomie périartérielle | 08.64↔ | Reconstruction de paupière avec lambeau tarsoconjonctival |
| 05.26↔ | Sympathectomie thoracique | 08.69.00↔ | Autre reconstruction de paupière avec lambeau ou greffe, SAP |
| 05.29↔ | Autre sympathectomie et excision de ganglion | 08.69.10↔ | Reconstruction de paupière avec du cartilage |
| 08.43↔ | Réparation d'entropion et d'ectropion avec résection cunéiforme | 08.69.11↔ | Reconstruction de paupière avec du matériau alloplastique |
| 08.44.00↔ | Réparation d'entropion et d'ectropion par plastie de paupière, SAP | 08.69.12↔ | Reconstruction de paupière avec plastie par lambeau de glissement et de rotation |
| 08.44.10↔ | Réparation d'entropion et d'ectropion par plastie de paupière, raccourcissement horizontal de la paupière | 08.69.13↔ | Reconstruction de paupière par allongement de la paupière supérieure |
| 08.44.99↔ | Autre réparation d'entropion et d'ectropion par plastie de paupière | 08.69.19↔ | Reconstruction de paupière avec autre lambeau ou greffe |
| 08.51↔ | Canthotomie | 08.69.99↔ | Autre reconstruction de paupière avec lambeau ou greffe, autre |
| 08.52↔ | Blépharorrhaphie | 08.82↔ | Réparation de lacération de paupière impliquant le rebord, épaisseur partielle |
| 08.59.00↔ | Autre ajustement de position de paupière, SAP | 08.83↔ | Autre réparation de lacération de paupière, épaisseur partielle |
| 08.59.10↔ | Canthoplastie, SAP | 08.84↔ | Réparation de lacération de paupière impliquant le rebord, épaisseur complète |
| 08.59.11↔ | Canthopexie | 08.85↔ | Autre réparation de lacération de paupière, épaisseur complète |
| 08.59.12↔ | Correction chirurgicale de l'épicanthus | 08.86↔ | Rhytidectomie de paupière inférieure |
| 08.59.99↔ | Autre ajustement de position de paupière, autre | 08.87↔ | Rhytidectomie de paupière supérieure |
| 08.61.00↔ | Reconstruction de paupière avec lambeau ou greffe cutané, SAP | 08.89.00↔ | Autre réparation de paupière, SAP |
| 08.61.10↔ | Reconstruction de paupière avec lambeau cutané | | |

| | | | |
|-----------|---|-----------|---|
| 08.89.10↔ | Réparation de paupière, angle palpébral interne ou externe | 21.32.11↔ | Excision ou destruction locale d'autre lésion du nez, contrôlée par histographie |
| 08.89.11↔ | Réparation de paupière par suspension du sourcil | 21.4x.00↔ | Résection du nez, SAP |
| 08.89.12↔ | Réparation de paupière par résection d'un prolapsus de graisse orbitaire | 21.4x.10↔ | Résection du nez, partielle, sans contrôle histographique |
| 08.89.13↔ | Réparation de paupière par surfaçage au laser | 21.4x.11↔ | Résection du nez, partielle, contrôlée par histographie |
| 08.89.14↔ | Réparation de paupière par autre technique d'allongement de la paupière supérieure | 21.4x.20↔ | Résection du nez, subtotale, sans contrôle histographique |
| 08.89.15↔ | Réparation de paupière par allongement de la paupière inférieure | 21.4x.21↔ | Résection du nez, subtotale, contrôlée par histographie |
| 08.89.99↔ | Autre réparation de paupière, autre | 21.4x.30↔ | Résection du nez, totale, sans contrôle histographique |
| 18.31.00↔ | Excision radicale de lésion de l'oreille externe, SAP | 21.4x.31↔ | Résection du nez, totale, contrôlée par histographie |
| 18.31.10↔ | Excision radicale de lésion de l'oreille externe ou du conduit auditif externe ou résection partielle du pavillon, sans contrôle histographique | 21.4x.99↔ | Résection du nez, autre |
| 18.31.11↔ | Excision radicale de lésion de l'oreille externe ou du conduit auditif externe ou résection partielle du pavillon, contrôlée par histographie | 21.83.00↔ | Reconstruction totale du nez, SAP |
| 18.31.19↔ | Excision radicale de lésion de l'oreille externe, autre | 21.83.10↔ | Septorhinoplastie avec correction de cartilage ou d'os, avec transplant autologue local |
| 18.39.00↔ | Autre excision de l'oreille externe, SAP | 21.83.11↔ | Septorhinoplastie avec correction de cartilage ou d'os, avec transplant autologue distal ou transplant allogène ou xénogène |
| 18.39.10↔ | Résection du pavillon, totale, sans contrôle histographique | 21.83.12↔ | Septorhinoplastie avec correction d'os et de cartilage |
| 18.39.11↔ | Résection du pavillon, totale, contrôlée par histographie | 21.83.20↔ | Reconstruction totale du nez, avec implantation de matériel alloplastique |
| 18.39.19↔ | Autre résection du pavillon, autre | 21.83.99↔ | Reconstruction totale du nez, autre |
| 18.39.99↔ | Autre excision de l'oreille externe, autre | 21.84↔ | Révision de rhinoplastie |
| 18.5↔ | Correction chirurgicale d'oreille décollée | 21.85↔ | Rhinoplastie d'augmentation |
| 18.6x.00↔ | Reconstruction du conduit auditif externe, SAP | 21.86.00↔ | Rhinoplastie limitée, SAP |
| 18.6x.10↔ | Élargissement du conduit auditif externe | 21.86.10↔ | Rhinoplastie limitée, nez externe |
| 18.6x.20↔ | Reconstruction du conduit auditif externe (existant) | 21.86.11↔ | Rhinoplastie avec lambeau local ou distal |
| 18.6x.30↔ | Construction d'un conduit auditif externe (non-existant) | 21.86.99↔ | Rhinoplastie limitée, autre |
| 18.6x.99↔ | Reconstruction du conduit auditif externe, autre | 21.87↔ | Autre rhinoplastie |
| 18.71.00↔ | Reconstruction du pavillon de l'oreille, SAP | 21.88.00↔ | Autre septoplastie, SAP |
| 18.71.10↔ | Reconstruction du pavillon de l'oreille, partielle, SAP | 21.88.10↔ | Septoplastie, doublure |
| 18.71.11↔ | Reconstruction du pavillon de l'oreille, partielle, avec expanseur tissulaire | 21.88.11↔ | Septoplastie, réparation de perforation du septum nasal avec lambeau muqueux de glissement |
| 18.71.12↔ | Reconstruction du pavillon de l'oreille, partielle, avec lambeau aponévrotique | 21.88.12↔ | Septoplastie, correction sans résection |
| 18.71.13↔ | Reconstruction du pavillon de l'oreille, partielle, avec greffe de cartilage | 21.88.13↔ | Septoplastie, correction avec résection |
| 18.71.14↔ | Reconstruction du pavillon de l'oreille, partielle, avec lambeau microvasculaire | 21.88.14↔ | Septoplastie, réparation de septum nasal avec transplant autologue local (plastie d'échange) |
| 18.71.19↔ | Reconstruction du pavillon de l'oreille, partielle, autre | 21.88.15↔ | Septoplastie, réparation de septum nasal avec transplant autologue distal ou transplant allogène ou xénogène |
| 18.71.20↔ | Reconstruction du pavillon de l'oreille, totale, SAP | 21.88.99↔ | Autre septoplastie, autre |
| 18.71.21↔ | Reconstruction du pavillon de l'oreille, totale, avec expanseur tissulaire | 21.89↔ | Autre réparation et opération plastique du nez |
| 18.71.22↔ | Reconstruction du pavillon de l'oreille, totale, avec lambeau aponévrotique | 21.91↔ | Lyse d'adhérences du nez |
| 18.71.23↔ | Reconstruction du pavillon de l'oreille, totale, avec greffe de cartilage | 27.55.00↔ | Grefe de peau totale de la lèvre et de la bouche, SAP |
| 18.71.24↔ | Reconstruction du pavillon de l'oreille, totale, avec lambeau microvasculaire | 27.55.10↔ | Grefe de peau totale de la lèvre et de la bouche, non étendue |
| 18.71.29↔ | Reconstruction du pavillon de l'oreille, totale, autre | 27.55.20↔ | Grefe de peau totale de la lèvre et de la bouche, étendue |
| 18.71.30↔ | Implantation de matériel alloplastique dans la reconstruction du pavillon de l'oreille | 27.55.99↔ | Grefe de peau totale de la lèvre et de la bouche, autre |
| 18.71.99↔ | Reconstruction du pavillon de l'oreille, autre | 27.58↔ | Révision de lambeau pédiculé ou libre ou de greffe de peau libre à la lèvre et à la bouche |
| 18.72↔ | Réimplantation d'oreille amputée | 27.59.00↔ | Autre réparation plastique de la lèvre et de la bouche, SAP |
| 18.79↔ | Autre réparation plastique de l'oreille externe | 27.59.10↔ | Grefe de peau régénérative temporaire à la lèvre, non étendue |
| 19.9x.00↔ | Autre réparation de l'oreille moyenne, SAP | 27.59.11↔ | Grefe de peau régénérative temporaire à la lèvre, étendue |
| 19.9x.10↔ | Opération microchirurgicale de l'oreille moyenne, SAP | 27.59.20↔ | Couverture non étendue de tissu mou par des kératinocytes obtenus en culture, lèvre |
| 19.9x.11↔ | Réduction d'une cavité d'évidement après excision radicale | 27.59.21↔ | Couverture étendue de tissu mou par des kératinocytes obtenus en culture, lèvre |
| 19.9x.12↔ | Reconstruction de l'oreille moyenne, réimplantation / reconstruction de la paroi postérieure du conduit auditif | 27.59.30↔ | Couverture temporaire, non étendue, de tissu mou par plusieurs techniques combinées, lèvre |
| 19.9x.13↔ | Reconstruction de l'oreille moyenne | 27.59.31↔ | Couverture temporaire, étendue, de tissu mou par plusieurs techniques combinées, lèvre |
| 19.9x.14↔ | Fermeture de fistule mastoïdienne | 27.59.40↔ | Autre réparation plastique de la lèvre et de la bouche avec attachement de greffon libre microvascularisé et anastomosé |
| 19.9x.19↔ | Opération microchirurgicale de l'oreille moyenne, autre | 27.59.41↔ | Autre réparation plastique de la lèvre et de la bouche avec lambeau pédiculé distal |
| 19.9x.99↔ | Autre réparation de l'oreille moyenne, autre | 27.59.50↔ | Section de pédicule de lambeau après plastie cutanée de la lèvre |
| 21.07↔ | Contrôle d'épistaxis, par excision de muqueuse nasale et greffe cutanée de septum et de la paroi latérale du nez | 27.59.60↔ | Insertion d'expansur tissulaire au niveau de la lèvre |
| 21.1↔ | Incision du nez | 27.59.99↔ | Autre réparation plastique de la lèvre et de la bouche, autre |
| 21.31.10↔ | Excision locale de lésion intranasale, par abord intranasal | 27.61↔ | Suture de lacération du palais |
| 21.31.12↔ | Destruction de lésion intranasale | 30.4x.00↔ | Laryngectomie radicale, SAP |
| 21.32.10↔ | Excision ou destruction locale d'autre lésion du nez, sans contrôle histographique | 30.4x.10↔ | Laryngectomie radicale avec pharyngectomie, sans reconstruction |
| | | 30.4x.11↔ | Laryngectomie radicale avec pharyngectomie, reconstruction avec lambeau muqueux local |

| | | | |
|-----------|---|-----------|--|
| 30.4x.12↔ | Laryngectomie radicale avec pharyngectomie, reconstruction avec greffon non vascularisé | 40.53.11↔ | Excision radicale des ganglions lymphatiques iliaques dans le cadre d'une autre intervention |
| 30.4x.13↔ | Laryngectomie radicale avec pharyngectomie, reconstruction avec lambeau pédiculé régional | 40.53.99↔ | Excision radicale des ganglions lymphatiques iliaques, autre |
| 30.4x.14↔ | Laryngectomie radicale avec pharyngectomie, reconstruction avec lambeau pédiculé | 40.54.00↔ | Excision radicale de ganglions lymphatiques inguinaux, SAP |
| 30.4x.15↔ | Laryngectomie radicale avec pharyngectomie, reconstruction avec greffon libre microvascularisé et anastomosé | 40.54.10↔ | Excision radicale de ganglions lymphatiques inguinaux en tant qu'intervention autonome |
| 30.4x.16↔ | Laryngectomie radicale avec pharyngectomie, reconstruction avec greffon intestinal libre | 40.54.11↔ | Excision radicale des ganglions lymphatiques inguinaux dans le cadre d'une autre intervention |
| 30.4x.17↔ | Laryngectomie radicale avec pharyngectomie, reconstruction par anastomose oeso-gastrique | 40.54.99↔ | Excision radicale des ganglions lymphatiques inguinaux, autre |
| 30.4x.19↔ | Laryngectomie radicale avec pharyngectomie, autre reconstruction | 40.59.00↔ | Excision radicale d'autres ganglions lymphatiques, SAP |
| 30.4x.20↔ | Laryngectomie radicale avec pharyngectomie et résection thyroïdienne, sans reconstruction | 40.59.10↔ | Excision radicale d'autres ganglions lymphatiques, indépendante d'autre intervention, SAP |
| 30.4x.21↔ | Laryngectomie radicale avec pharyngectomie et résection thyroïdienne, reconstruction avec lambeau muqueux local | 40.59.11↔ | Excision radicale de ganglions médiastinaux, indépendante d'autre intervention |
| 30.4x.22↔ | Laryngectomie radicale avec pharyngectomie et résection thyroïdienne, reconstruction avec greffon non vascularisé | 40.59.12↔ | Excision radicale de ganglions péribronchiques, indépendante d'autre intervention |
| 30.4x.23↔ | Laryngectomie radicale avec pharyngectomie et résection thyroïdienne, reconstruction avec lambeau pédiculé régional | 40.59.19↔ | Excision radicale d'autres ganglions lymphatiques, indépendante d'autre intervention, autre |
| 30.4x.24↔ | Laryngectomie radicale avec pharyngectomie et résection thyroïdienne, reconstruction avec lambeau pédiculé | 40.59.20↔ | Excision radicale d'autres ganglions lymphatiques dans le cadre d'une autre intervention, SAP |
| 30.4x.25↔ | Laryngectomie radicale avec pharyngectomie et résection thyroïdienne, reconstruction avec greffon libre microvascularisé et anastomosé | 40.59.21↔ | Excision radicale de ganglions lymphatiques médiastinaux dans le cadre d'une autre intervention |
| 30.4x.26↔ | Laryngectomie radicale avec pharyngectomie et résection thyroïdienne, reconstruction avec greffon intestinal libre | 40.59.22↔ | Excision radicale de ganglions lymphatiques péribronchiques dans le cadre d'une autre intervention |
| 30.4x.27↔ | Laryngectomie radicale avec pharyngectomie et résection thyroïdienne, reconstruction par anastomose oeso-gastrique | 40.59.29↔ | Excision radicale d'autres ganglions lymphatiques dans le cadre d'une autre intervention, autre |
| 30.4x.29↔ | Laryngectomie radicale avec pharyngectomie et résection thyroïdienne, autre reconstruction | 40.59.99↔ | Excision radicale d'autres ganglions lymphatiques, autre |
| 30.4x.99↔ | Laryngectomie radicale, autre | 76.64↔ | Autre chirurgie orthognathique de la mandibule |
| 40.40↔ | Résection radicale des ganglions cervicaux, SAP | 82.46.00↔ | Suture de muscle ou de fascia de la main, SAP |
| 40.41.00↔ | Dissection radicale unilatérale des ganglions lymphatiques cervicaux, SAP | 82.46.10↔ | Suture de fascia de la main |
| 40.41.10↔ | Dissection sélective (fonctionnelle) des ganglions lymphatiques cervicaux, abord supraomohyoïde (régions I-III) | 82.46.20↔ | Suture de muscle de la main |
| 40.41.11↔ | Dissection sélective (fonctionnelle) des ganglions lymphatiques cervicaux, abord latéral (régions II-IV) | 82.46.99↔ | Suture de muscle ou de fascia de la main, autre |
| 40.41.12↔ | Dissection sélective (fonctionnelle) des ganglions lymphatiques cervicaux, abord antérolatéral (régions I-IV) | 82.54↔ | Réinsertion de muscle de la main |
| 40.41.13↔ | Dissection sélective (fonctionnelle) des ganglions lymphatiques cervicaux, abord postérolatéral (régions II-V) | 82.55↔ | Autre changement de longueur de muscle ou tendon de main |
| 40.41.14↔ | Dissection sélective (fonctionnelle) des ganglions lymphatiques cervicaux, abord central (région VI) | 82.56↔ | Autre transfert ou greffe de tendon de la main |
| 40.41.20↔ | Dissection radicale des ganglions lymphatiques cervicaux (incl. modification) | 82.58↔ | Autre transfert ou lambeau musculaire de la main |
| 40.41.21↔ | Dissection radicale étendue des ganglions lymphatiques cervicaux | 82.59↔ | Autre transposition de muscle de la main |
| 40.41.99↔ | Dissection radicale unilatérale des ganglions lymphatiques cervicaux, autre | 82.72.00↔ | Opération plastique de la main avec greffe de muscle ou de fascia, SAP |
| 40.50↔ | Excision radicale de ganglions lymphatiques, SAP | 82.72.10↔ | Opération plastique avec greffe de muscle ou de fascia, un doigt |
| 40.51.00↔ | Excision radicale des ganglions lymphatiques axillaires, SAP | 82.72.11↔ | Opération plastique avec greffe de muscle ou de fascia, autres parties de la main |
| 40.51.10↔ | Excision radicale des ganglions lymphatiques axillaires, indépendante d'autre intervention | 82.72.99↔ | Opération plastique de la main avec greffe de muscle ou de fascia, autre |
| 40.51.11↔ | Excision radicale des ganglions lymphatiques axillaires dans le cadre d'une autre intervention | 82.79↔ | Opération plastique de main avec autre greffe ou implant |
| 40.51.99↔ | Excision radicale des ganglions lymphatiques axillaires, autre | 82.82↔ | Réparation de main en pince de homard |
| 40.52.00↔ | Excision radicale des ganglions lymphatiques péri-aortiques, SAP | 82.83↔ | Réparation de macrodactylie |
| 40.52.10↔ | Excision radicale des ganglions lymphatiques rétropéritonéaux (para-aortiques, para-caves) et pelviens, indépendante d'autre intervention | 82.86.00↔ | Autre ténoplastie de la main, SAP |
| 40.52.11↔ | Excision radicale des ganglions lymphatiques rétropéritonéaux (para-aortiques, para-caves) et pelviens, au cours d'une autre intervention | 82.86.10↔ | Ténoplastie, transfert de tendons fléchisseurs de la main |
| 40.52.99↔ | Excision radicale des ganglions lymphatiques péri-aortiques, autre | 82.86.11↔ | Constitution de matériel de greffe pour tendons de la main |
| 40.53.00↔ | Excision radicale des ganglions lymphatiques iliaques, SAP | 82.86.12↔ | Révision de greffe de tendon de la main (sans remplacement) |
| 40.53.10↔ | Excision radicale des ganglions lymphatiques iliaques, indépendante d'autre intervention | 82.86.13↔ | Remplacement d'implant tendineux de la main |
| | | 82.86.99↔ | Autre ténoplastie de la main, autre |
| | | 82.89.00↔ | Autre opération plastique de la main, SAP |
| | | 82.89.10↔ | Plastie de gaine tendineuse de la main |
| | | 82.89.11↔ | Refixation osseuse de ligaments, carpe / métacarpe |
| | | 82.89.12↔ | Refixation osseuse d'autres ligaments de la main |
| | | 82.89.13↔ | Distraction des parties molles pour couverture d'articulation lors d'anomalies congénitales de la main |
| | | 82.89.14↔ | Radialisation lors d'anomalies congénitales de la main |
| | | 82.89.15↔ | Résection de resserrements avec reconstruction plastique lors d'anomalies congénitales de la main |
| | | 82.89.16↔ | Transfert d'orteil à doigt |
| | | 82.89.99↔ | Autre opération plastique de la main, autre |
| | | 86.69.10↔ | Grefe de peau à la tête (sauf lèvre et bouche), non étendue |
| | | 86.69.11↔ | Grefe de peau d'épaisseur partielle au cou, non étendue |
| | | 86.69.12↔ | Grefe de peau d'épaisseur partielle à l'épaule et au bras, non étendue |
| | | 86.69.13↔ | Grefe de peau d'épaisseur partielle à l'avant-bras, non étendue |
| | | 86.69.14↔ | Grefe de peau d'épaisseur partielle à la main, non étendue |

| | | | |
|-----------|---|-----------|--|
| 86.69.15↔ | Grefe de peau d'épaisseur partielle à la paroi thoracique et au dos, non étendue | 86.75.17↔ | Révision de lambeau pédiculé ou libre ou de greffe de peau libre, membre inférieur |
| 86.69.16↔ | Grefe de peau d'épaisseur partielle à la région abdominale, non étendue | 86.75.19↔ | Révision de lambeau pédiculé ou libre ou de greffe de peau libre, autre site |
| 86.69.17↔ | Grefe de peau d'épaisseur partielle à la région inguino-génitale, non étendue | 86.75.99↔ | Révision de lambeau pédiculé ou libre, autre |
| 86.69.18↔ | Grefe de peau d'épaisseur partielle à la cuisse et à la jambe, non étendue | 86.76.50↔ | Plastie en Z, tête (sauf lèvres et bouche), étendue |
| 86.69.19↔ | Grefe de peau d'épaisseur partielle à un autre site, non étendue | 86.76.51↔ | Plastie en Z, cou, étendue |
| 86.69.1a↔ | Grefe de peau d'épaisseur partielle au pied, non étendue | 86.76.52↔ | Plastie en Z, épaule et bras, étendue |
| 86.69.20↔ | Grefe de peau d'épaisseur partielle à la tête (sauf lèvres et bouche), étendue | 86.76.53↔ | Plastie en Z, avant-bras, étendue |
| 86.69.21↔ | Grefe de peau d'épaisseur partielle au cou, étendue | 86.76.54↔ | Plastie en Z, paroi thoracique et dos, étendue |
| 86.69.22↔ | Grefe de peau d'épaisseur partielle à l'épaule et au bras, étendue | 86.76.55↔ | Plastie en Z, région abdominale, étendue |
| 86.69.23↔ | Grefe de peau d'épaisseur partielle à l'avant-bras, étendue | 86.76.56↔ | Plastie en Z, région inguino-génitale, étendue |
| 86.69.24↔ | Grefe de peau d'épaisseur partielle à la main, étendue | 86.76.57↔ | Plastie en Z, fesses, étendue |
| 86.69.25↔ | Grefe de peau d'épaisseur partielle à la paroi thoracique et au dos, étendue | 86.76.58↔ | Plastie en Z, cuisse et jambe, étendue |
| 86.69.26↔ | Grefe de peau d'épaisseur partielle à la région abdominale, étendue | 86.76.59↔ | Plastie en Z d'autre site, étendue |
| 86.69.27↔ | Grefe de peau d'épaisseur partielle à la région inguino-génitale, étendue | 86.76.5a↔ | Plastie en Z, pied, étendue |
| 86.69.28↔ | Grefe de peau d'épaisseur partielle aux fesses, étendue | 86.81↔ | Réparation pour hypotonie faciale |
| 86.69.29↔ | Grefe de peau d'épaisseur partielle à un autre site, étendue | 86.82↔ | Rhytidectomie faciale |
| 86.69.2a↔ | Grefe de peau d'épaisseur partielle à la cuisse et à la jambe, étendue | 86.83.00↔ | Réduction de tissu adipeux, SAP |
| 86.69.2b↔ | Grefe de peau d'épaisseur partielle au pied, étendue | 86.83.13↔ | Réduction de tissu adipeux, avant-bras |
| 86.75.00↔ | Révision de lambeau pédiculé ou libre, SAP | 86.83.14↔ | Réduction de tissu adipeux, main |
| 86.75.10↔ | Révision de lambeau pédiculé ou libre ou de greffe de peau libre, tête | 86.83.15↔ | Réduction de tissu adipeux, région abdominale |
| 86.75.11↔ | Révision de lambeau pédiculé ou libre ou de greffe de peau libre, cou | 86.83.16↔ | Réduction de tissu adipeux, région inguino-génitale et fesses |
| 86.75.12↔ | Révision de lambeau pédiculé ou libre ou de greffe de peau libre, épaule et bras | 86.83.17↔ | Réduction de tissu adipeux, membre inférieur |
| 86.75.13↔ | Révision de lambeau pédiculé ou libre ou de greffe de peau libre, avant-bras | 86.83.19↔ | Réduction de tissu adipeux, autre site |
| 86.75.14↔ | Révision de lambeau pédiculé ou libre ou de greffe de peau libre, main | 86.83.99↔ | Réduction de tissu adipeux, autre |
| 86.75.15↔ | Révision de lambeau pédiculé ou libre ou de greffe de peau libre, paroi thoracique et dos | 86.85.00↔ | Correction de syndactylie, SAP |
| 86.75.16↔ | Révision de lambeau pédiculé ou libre ou de greffe de peau libre, région abdominale | 86.85.30↔ | Séparation de syndactylie complète avec plastie de glissement, plastie des extrémités digitales ou reconstruction des ligaments latéraux, main |
| | | 86.85.40↔ | Séparation de syndactylie complète avec plastie de glissement, plastie des extrémités digitales ou reconstruction des ligaments latéraux, pied |
| | | 86.85.50↔ | Résection d'éléments dupliqués dans une syndactylie ou une polydactylie avec reconstruction articulaire, main |
| | | 86.85.60↔ | Résection d'éléments dupliqués dans une syndactylie ou une polydactylie avec reconstruction articulaire, pied |
| | | 86.85.70↔ | Correction de polysyndactylie par fusion des éléments dupliqués, main |
| | | 86.85.80↔ | Correction de polysyndactylie par fusion des éléments dupliqués, pied |
| | | 86.85.99↔ | Correction de syndactylie, autre |

ADRG J11**Autres interventions sur la peau, le tissu sous-cutané et la glande mammaire**

Au moins un(e) procédure dans le tableau J11-3

DRG J11A**Autres interventions sur la peau, le tissu sous-cutané et la glande mammaire, avec diagnostic de complication ou procédure moyennement complexe ou lors de para- / tétraplégie**

Diagnostic dans le tableau J11-1 ou au moins un(e) procédure dans le tableau J11-4 ou diagnostic supplémentaire dans le tableau J11-2

DRG J11B**Autres interventions sur la peau, le tissu sous-cutané et la glande mammaire, sans diagnostic de complication, sans procédure moyennement complexe, sauf lors de para- / tétraplégie****diagnostic J11-1**

| | | | |
|--------|---|-------|---|
| A46 | Erysipèle | I83.0 | Varices ulcérées des membres inférieurs |
| I70.23 | Athérosclérose des artères distales: Type bassin-jambe, avec ulcération | I83.2 | Varices des membres inférieurs, avec ulcère et inflammation |
| I70.24 | Athérosclérose des artères distales: Type bassin-jambe, avec gangrène | L97 | Ulcère du membre inférieur, non classé ailleurs |

diagnostic supplémentaire J11-2

| | | | |
|--------|---|--------|---|
| G04.1 | Paraplégie spastique tropicale | G82.42 | Tétraplégie spastique: Paraplégie complète chronique |
| G82.02 | Paraplégie flasque: Paraplégie complète chronique | G82.43 | Tétraplégie spastique: Paraplégie incomplète chronique |
| G82.03 | Paraplégie flasque: Paraplégie incomplète chronique | G82.49 | Tétraplégie spastique: Non précisée |
| G82.09 | Paraplégie flasque: Non précisée | G82.52 | Tétraplégie, sans précision: Paraplégie complète chronique |
| G82.12 | Paraplégie spastique: Paraplégie complète chronique | G82.53 | Tétraplégie, sans précision: Paraplégie incomplète chronique |
| G82.13 | Paraplégie spastique: Paraplégie incomplète chronique | G82.59 | Tétraplégie, sans précision: Non précisée |
| G82.19 | Paraplégie spastique: Non précisée | G95.1 | Myélopathies vasculaires |
| G82.22 | Paraplégie, sans précision: Paraplégie complète chronique | G95.2 | Compression médullaire, sans précision |
| G82.23 | Paraplégie, sans précision: Paraplégie incomplète chronique | G95.80 | Paralysie vésicale en cas de lésion supranucléaire [UMNL] |
| G82.29 | Paraplégie, sans précision: Non précisée | G95.81 | Paralysie vésicale en cas de lésion périphérique [LMNL] |
| G82.32 | Tétraplégie flasque: Paraplégie complète chronique | G95.9 | Affection de la moelle épinière, sans précision |
| G82.33 | Tétraplégie flasque: Paraplégie incomplète chronique | P11.51 | Lésion du rachis et de la moelle épinière due à un traumatisme obstétrical: Avec paraplégie chronique |
| G82.39 | Tétraplégie flasque: Non précisée | | |

procédure J11-3

| | | | |
|------------|---|------------|---|
| 00.55.00↔ | Insertion de stent(s) dans vaisseau(x) périphérique(s) à libération de substance médicamenteuse, SAP | 08.20.10‡↔ | Curetage de paupière |
| 00.55.11↔ | Insertion de stent(s) dans vaisseau(x) périphérique(s) à libération de substance médicamenteuse, stent(s) à élution médicamenteuse extra-long(s) (>10 cm) | 08.20.99‡↔ | Excision de lésion de la paupière, autre |
| 00.55.99↔ | Insertion de stent(s) dans vaisseau(x) périphérique(s) à libération de substance médicamenteuse, autre | 08.21↔ | Excision de chalazion |
| 00.63↔ | Insertion percutanée de stent(s) d'artère carotide | 08.25‡↔ | Destruction de lésion de la paupière |
| 00.64↔ | Insertion percutanée de stent(s) dans d'autres artères précérébrales (extracrâniennes) | 08.38↔ | Correction de rétraction de paupière |
| 00.65.00↔ | Insertion percutanée d'autre(s) stent(s) vasculaire(s) intracrâniens(s), SAP | 18.01↔ | Perforation du lobe de l'oreille |
| 00.65.11↔ | Insertion transluminale percutanée de micro-stent(s) vasculaires intracrâniens | 18.02↔ | Incision du conduit auditif externe |
| 00.65.99↔ | Insertion percutanée d'autre(s) stent(s) vasculaire(s) intracrâniens(s), autre | 18.09↔ | Autre incision de l'oreille externe |
| 00.67.00↔ | Insertion percutanée de stent(s) dans vaisseau(x) central(aux), SAP | 18.21.00↔ | Excision de fistule préauriculaire ou de sinus préauriculaire, SAP |
| 00.67.10↔ | Insertion percutanée de stent(s) vasculaire(s) dans la veine cave | 18.21.10↔ | Excision de fistule préauriculaire ou de sinus préauriculaire, sans contrôle histographique |
| 00.67.20↔ | Insertion percutanée de stent(s) vasculaire(s) dans la veine porte | 18.21.11↔ | Excision de fistule préauriculaire ou de sinus préauriculaire, contrôlée par histographie |
| 00.67.99↔ | Insertion percutanée de stent(s) dans vaisseau(x) central(aux), autre | 18.21.99↔ | Excision de fistule préauriculaire ou de sinus préauriculaire, autre |
| 01.15↔ | Biopsie du crâne | 18.29.00↔ | Excision ou destruction d'autre lésion de l'oreille externe, SAP |
| 04.49.00↔ | Autre lyse d'adhérences ou décompression de nerf ou de ganglion périphérique, SAP | 18.29.01↔ | Destruction de lésion de l'oreille externe ou du conduit auditif externe |
| 04.49.10↔ | Autre lyse d'adhérences ou décompression du plexus brachial | 18.29.10↔ | Excision d'autre lésion de l'oreille externe ou du conduit auditif externe, sans contrôle histographique |
| 04.49.11↔ | Autre lyse d'adhérences ou décompression de nerf de l'épaule | 18.29.11↔ | Excision d'autre lésion de l'oreille externe ou du conduit auditif externe, contrôlée par histographie |
| 04.49.12↔ | Autre lyse d'adhérences ou décompression de nerf du bras | 18.29.99↔ | Excision ou destruction d'autre lésion de l'oreille externe, autre |
| 04.49.13↔ | Autre lyse d'adhérences ou décompression de nerf de la main | 18.31.00↔ | Excision radicale de lésion de l'oreille externe, SAP |
| 04.49.14↔ | Autre lyse d'adhérences ou décompression du plexus lombosacré, de l'aîne et du plancher pelvien | 18.31.10↔ | Excision radicale de lésion de l'oreille externe ou du conduit auditif externe ou résection partielle du pavillon, sans contrôle histographique |
| 04.49.15↔ | Autre lyse d'adhérences ou décompression de nerf de la jambe | 18.31.11↔ | Excision radicale de lésion de l'oreille externe ou du conduit auditif externe ou résection partielle du pavillon, contrôlée par histographie |
| 04.49.16↔ | Autre lyse d'adhérences ou décompression de nerf du pied | 18.31.19↔ | Excision radicale de lésion de l'oreille externe, autre |
| 04.49.99↔ | Autre lyse d'adhérences ou décompression d'autre nerf ou de ganglion périphérique, autre | 18.9↔ | Autre opération de l'oreille externe |
| 06.09.00↔ | Autre incision du champ thyroïdien, SAP | 21.72↔ | Réduction ouverte de fracture du nez |
| 06.09.10↔ | Autre incision du champ thyroïdien, sans autres mesures | 24.0↔ | Incision de gencive ou d'os alvéolaire |
| 06.09.11↔ | Autre incision du champ thyroïdien, drainage | 24.11.00↔ | Biopsie de la gencive, SAP |
| 06.09.99↔ | Autre incision du champ thyroïdien, autre | 24.11.20↔ | Biopsie ouverte (par incision) de la gencive |
| 06.91↔ | Section de l'isthme de la thyroïde | 24.11.99↔ | Biopsie de la gencive, autre |
| 07.22.00↔ | Surrénalectomie unilatérale, SAP | 24.12.00↔ | Biopsie d'alvéole dentaire, SAP |
| 07.22.10↔ | Surrénalectomie unilatérale, sans ovariectomie | 24.12.20↔ | Biopsie ouverte (par incision) d'alvéole dentaire |
| 07.22.11↔ | Surrénalectomie unilatérale, avec ovariectomie | 24.12.99↔ | Biopsie d'alvéole dentaire, autre |
| 07.22.12↔ | Surrénalectomie unilatérale, ablation de tissu surrénalien résiduel | 24.31↔ | Excision de lésion ou de tissu de la gencive |
| 07.22.99↔ | Surrénalectomie unilatérale, autre | 24.5x.00↔ | Alvéoloplastie, SAP |
| 07.3↔ | Surrénalectomie bilatérale | 24.5x.10↔ | Alvéoloplastie avec greffe |
| 07.71↔ | Exploration de la fosse hypophysaire | 24.5x.99↔ | Alvéoloplastie, autre |
| 07.72↔ | Incision de l'hypophyse | 24.7↔ | Application de matériel orthodontique |
| 07.79↔ | Autre opération de l'hypophyse | 24.91.00↔ | Extension ou approfondissement du sillon buccolabial ou lingual, SAP |
| 08.09‡↔ | Autre incision de paupière | 24.91.10↔ | Plastie vestibulaire |
| 08.20.00‡↔ | Excision de lésion de paupière, SAP | 24.91.11↔ | Abaissement du plancher buccal |
| | | 24.91.99↔ | Extension ou approfondissement du sillon buccolabial ou lingual, autre |
| | | 25.02↔ | Biopsie ouverte de la langue |
| | | 27.1↔ | Incision du palais |

| | | | |
|-----------|--|-----------|---|
| 27.21.00↔ | Biopsie du palais osseux, SAP | 27.63.20↔ | Révision de réparation de fente palatine, opération secondaire de fente maxillaire |
| 27.21.20↔ | Biopsie ouverte (par incision) du palais osseux | 27.63.99↔ | Révision de réparation de fente palatine, autre |
| 27.21.99↔ | Biopsie du palais osseux, autre | 27.92↔ | Incision de la bouche, structure non précisée |
| 27.22.00↔ | Biopsie de la lèvre et du voile du palais, SAP | 27.99↔ | Autres opérations de la cavité buccale |
| 27.22.20↔ | Biopsie ouverte (par incision) de la lèvre et du voile du palais | 29.12.00↔ | Biopsie du pharynx, SAP |
| 27.22.99↔ | Biopsie de la lèvre et du voile du palais, autre | 29.12.20↔ | Biopsie ouverte de l'hypopharynx |
| 27.23.00↔ | Biopsie de la lèvre, SAP | 29.12.30↔ | Biopsie ouverte du rhinopharynx |
| 27.23.99↔ | Biopsie de la lèvre, autre | 29.12.99↔ | Biopsie du pharynx, autre |
| 27.24.00↔ | Biopsie de la bouche, structure non précisée, SAP | 29.2x.00↔ | Excision de kyste branchiogène ou de vestige de fente branchiale, SAP |
| 27.24.20↔ | Biopsie ouverte (par incision) de la muqueuse de la joue, du plancher buccal et d'autres structures de la cavité buccale | 29.2x.10↔ | Excision de kyste latéral du cou |
| 27.24.99↔ | Biopsie de la bouche, structure non précisée, autre | 29.2x.11↔ | Excision de kyste branchiogène ou de vestige de fente branchiale, intervention secondaire |
| 27.42↔ | Excision large de lésion de la lèvre | 29.2x.20↔ | Opération de vestiges de conduit branchial, SAP |
| 27.43.00↔ | Autre excision de lésion ou de tissu de la lèvre, SAP | 29.2x.21↔ | Opération de vestiges de conduit branchial, intervention secondaire |
| 27.43.10↔ | Autre excision de lésion ou tissu de la lèvre, excision locale | 29.2x.99↔ | Excision de kyste branchiogène ou de vestige de fente branchiale, autre |
| 27.43.99↔ | Autre excision de lésion ou de tissu de la lèvre, autre | 29.52↔ | Fermeture de fistule de fente branchiale |
| 27.44.00↔ | Excision radicale de lésion de la lèvre, SAP | 31.72↔ | Fermeture de fistule externe de la trachée |
| 27.44.10↔ | Excision radicale de lésion de la lèvre, avec contrôle histographique | 33.33↔ | Pneumopéritoine pour collapsus du poumon |
| 27.44.20↔ | Excision radicale de lésion cutanée de la lèvre, avec greffe ou transposition de peau | 33.42↔ | Fermeture de fistule bronchique |
| 27.44.99↔ | Excision radicale de lésion de la lèvre, autre | 34.03↔ | Réouverture de thoracotomie |
| 27.49.00↔ | Autre excision de la bouche, SAP | 34.23.20↔ | Biopsie ouverte de la paroi thoracique |
| 27.49.10↔ | Excision de la joue | 34.3x.00↔ | Excision ou destruction de lésion ou de tissu du médiastin, SAP |
| 27.49.11↔ | Excision du plancher buccal | 34.3x.10↔ | Excision de lésion ou de tissu du médiastin |
| 27.49.99↔ | Autre excision de la bouche, autre | 34.3x.20↔ | Résection de lésion ou de tissu du médiastin, SAP |
| 27.54.00↔ | Réparation de fente labiale (congénitale), SAP | 34.3x.21↔ | Résection de lésion ou de tissu du médiastin, sans résection d'organe médiastinal |
| 27.54.10↔ | Chéiloplastie de fente labiale (congénitale) | 34.3x.22↔ | Résection de lésion ou de tissu du médiastin, avec résection du poumon ou de la paroi thoracique |
| 27.54.11↔ | Opération secondaire de fente labiale (congénitale) | 34.3x.23↔ | Résection de lésion ou de tissu du médiastin, avec résection partielle du péricarde |
| 27.54.99↔ | Réparation de fente labiale (congénitale), autre | 34.3x.24↔ | Résection de lésion ou de tissu du médiastin, avec endoprothèse vasculaire |
| 27.57.00↔ | Attachement de lambeau pédiculé ou libre à la lèvre et à la bouche, SAP | 34.3x.25↔ | Résection de lésion ou de tissu du médiastin, avec résection pulmonaire et endoprothèse vasculaire |
| 27.57.10↔ | Attachement de greffon libre microvascularisé et anastomosé à la lèvre et à la bouche | 34.3x.26↔ | Résection de lésion ou de tissu du médiastin, avec résection pulmonaire et résection partielle du péricarde |
| 27.57.11↔ | Attachement de lambeau pédiculé à la lèvre et à la bouche | 34.3x.27↔ | Résection de lésion ou de tissu du médiastin, avec résection partielle du péricarde et endoprothèse vasculaire |
| 27.57.99↔ | Attachement de lambeau pédiculé ou libre à la lèvre et à la bouche, autre | 34.3x.28↔ | Résection de lésion ou de tissu du médiastin, avec résection partielle du poumon et du péricarde et endoprothèse vasculaire |
| 27.58↔ | Révision de lambeau pédiculé ou libre ou de greffe de peau libre à la lèvre et à la bouche | 34.3x.29↔ | Résection de lésion ou de tissu du médiastin, autre |
| 27.59.00↔ | Autre réparation plastique de la lèvre et de la bouche, SAP | 34.3x.30↔ | Destruction de lésion ou de tissu du médiastin |
| 27.59.10↔ | Grefe de peau régénérative temporaire à la lèvre, non étendue | 34.3x.99↔ | Excision ou destruction de lésion ou de tissu du médiastin, autre |
| 27.59.11↔ | Grefe de peau régénérative temporaire à la lèvre, étendue | 34.4x.00↔ | Excision ou destruction de lésion de la paroi thoracique, SAP |
| 27.59.20↔ | Couverture non étendue de tissu mou par des kératinocytes obtenus en culture, lèvre | 34.4x.10↔ | Excision de lésion de la paroi thoracique |
| 27.59.21↔ | Couverture étendue de tissu mou par des kératinocytes obtenus en culture, lèvre | 34.4x.20↔ | Résection partielle de lésion de la paroi thoracique, SAP |
| 27.59.30↔ | Couverture temporaire, non étendue, de tissu mou par plusieurs techniques combinées, lèvre | 34.4x.21↔ | Résection partielle de lésion de la paroi thoracique, sans réparation |
| 27.59.31↔ | Couverture temporaire, étendue, de tissu mou par plusieurs techniques combinées, lèvre | 34.4x.22↔ | Résection partielle de lésion de la paroi thoracique, avec réparation |
| 27.59.40↔ | Autre réparation plastique de la lèvre et de la bouche avec attachement de greffon libre microvascularisé et anastomosé | 34.4x.30↔ | Résection de lésion de la paroi thoracique, résection complète du sternum, SAP |
| 27.59.41↔ | Autre réparation plastique de la lèvre et de la bouche avec lambeau pédiculé distal | 34.4x.31↔ | Résection de lésion de la paroi thoracique, résection complète du sternum, sans réparation |
| 27.59.50↔ | Section de pédicule de lambeau après plastie cutanée de la lèvre | 34.4x.32↔ | Résection de lésion de la paroi thoracique, résection complète du sternum, avec réparation |
| 27.59.60↔ | Insertion d'expansur tissulaire au niveau de la lèvre | 34.71↔ | Suture de lacération de la paroi thoracique |
| 27.59.99↔ | Autre réparation plastique de la lèvre et de la bouche, autre | 34.72↔ | Fermeture de thoracostomie |
| 27.62.00↔ | Correction de fente palatine, SAP | 34.73↔ | Fermeture d'autres fistules thoraciques |
| 27.62.10↔ | Réparation plastique primaire du palais osseux, sans greffe osseuse | 34.79.00↔ | Autre réparation de la paroi thoracique, SAP |
| 27.62.11↔ | Réparation plastique primaire du palais osseux, avec greffe osseuse | 34.79.10↔ | Autre réparation de la paroi thoracique, fermeture secondaire de thoracotomie, SAP |
| 27.62.20↔ | Réparation plastique secondaire du palais osseux, sans greffe osseuse | 34.79.11↔ | Autre réparation de la paroi thoracique, fermeture secondaire de thoracotomie, par fil |
| 27.62.99↔ | Correction de fente palatine, autre | 34.79.12↔ | Autre réparation de la paroi thoracique, fermeture secondaire de thoracotomie, par plaque |
| 27.63.00↔ | Révision de réparation de fente palatine, SAP | 34.79.19↔ | Autre réparation de la paroi thoracique, fermeture secondaire de thoracotomie, autre |
| 27.63.10↔ | Révision de réparation de fente palatine par maxilloplastie | | |
| 27.63.11↔ | Révision de réparation de fente palatine par maxilloplastie et ostéoplastie | | |

| | | | |
|-----------|--|-----------|---|
| 34.79.20↔ | Autre réparation chirurgicale ouverte de la paroi thoracique, stabilisation, SAP | 39.25.14↔ | Pontage aorto-crural |
| 34.79.21↔ | Autre réparation chirurgicale ouverte de la paroi thoracique, stabilisation, par fil | 39.25.19↔ | Pontage aorto-iliaco-fémoral, aortique, autre |
| 34.79.22↔ | Autre réparation chirurgicale ouverte de la paroi thoracique, stabilisation, par plaque | 39.25.20↔ | Pontage iliaco-fémoral, SAP |
| 34.79.29↔ | Autre réparation chirurgicale ouverte de la paroi thoracique, stabilisation, autre | 39.25.21↔ | Pontage ilio-iliaque |
| 34.79.30↔ | Autre réparation de la paroi thoracique, réduction ouverte de fracture sternale, SAP | 39.25.22↔ | Pontage ilio-fémoral |
| 34.79.31↔ | Autre réparation de la paroi thoracique, réduction ouverte de fracture sternale, par fil | 39.25.23↔ | Pontage ilio-poplité |
| 34.79.32↔ | Autre réparation de la paroi thoracique, réduction ouverte de fracture sternale, par plaque | 39.25.24↔ | Pontage ilio-crural |
| 34.79.39↔ | Autre réparation de la paroi thoracique, réduction ouverte de fracture sternale, autre | 39.25.29↔ | Pontage iliaco-fémoral, autre |
| 34.79.40↔ | Autre réparation de la paroi thoracique, plastie et greffe osseuses | 39.25.30↔ | Pontage par le trou obturateur (extra-anatomique) |
| 34.79.99↔ | Autre réparation de la paroi thoracique, autre | 39.25.99↔ | Pontage entre aorte, artère iliaque et artère fémorale, autre |
| 34.85↔ | Implantation d'un stimulateur diaphragmatique | 39.27.00↔ | Fistule artério-veineuse pour hémodialyse, SAP |
| 34.89.00↔ | Autres opérations du diaphragme, SAP | 39.27.10↔ | Fistule artério-veineuse pour hémodialyse |
| 34.89.10↔ | Autres opérations du diaphragme, incision du diaphragme | 39.27.11↔ | Fistule artério-veineuse avec matériel allogène ou alloplastique pour hémodialyse |
| 34.89.99↔ | Autres opérations du diaphragme, autre | 39.27.99↔ | Fistule artério-veineuse pour hémodialyse, autre |
| 37.31.00↔ | Péricardectomie, SAP | 39.29.00↔ | Autre pontage ou shunt vasculaire (périphérique), SAP |
| 37.31.10↔ | Péricardectomie partielle | 39.29.10↔ | Pontage ou shunt vasculaire d'artères de membre inférieur, SAP |
| 37.31.20↔ | Péricardectomie totale | 39.29.11↔ | Shunt ou pontage vasculaire fémoro-fémoral |
| 37.31.30↔ | Excision d'adhérences du péricarde | 39.29.12↔ | Shunt ou pontage vasculaire fémoro-poplité |
| 37.31.99↔ | Péricardectomie, autre | 39.29.13↔ | Shunt ou pontage vasculaire fémoro-crural |
| 37.79↔ | Révision ou déplacement de poche de dispositif cardiaque | 39.29.14↔ | Shunt ou pontage vasculaire fémoro-pédieux |
| 37.8b.00↔ | Enlèvement de pace-maker permanent, SAP | 39.29.15↔ | Shunt ou pontage vasculaire poplitéo-crural ou poplitéo-pédieux |
| 37.8b.11↔ | Enlèvement de pace-maker à chambre unique | 39.29.16↔ | Pontage ou shunt vasculaire d'artères de la jambe et du pied |
| 37.8b.21↔ | Enlèvement de pace-maker à double chambre sans stimulation antitachycardique | 39.29.19↔ | Pontage ou shunt vasculaire d'artères de membre inférieur, autre |
| 37.8b.22↔ | Enlèvement de pace-maker à double chambre avec stimulation antitachycardique | 39.29.20↔ | Pontage ou shunt vasculaire d'artères de membre supérieur |
| 37.8b.31↔ | Enlèvement de pace-maker à resynchronisation (CRT-P) | 39.29.30↔ | Autre pontage ou shunt vasculaire (périphérique), extra-anatomique, SAP |
| 37.8b.41↔ | Enlèvement de pace-maker transveineux sans sonde | 39.29.31↔ | Shunt ou pontage vasculaire sous-clavio-fémoral |
| 37.8b.99↔ | Enlèvement de pace-maker permanent, autre | 39.29.32↔ | Shunt ou pontage vasculaire axillo-fémoral |
| 37.8d↔ | Enlèvement d'enregistreur d'événements | 39.29.33↔ | Pontage croisé fémoro-fémoral |
| 37.8f.00↔ | Enlèvement de cardiovertreur ou défibrillateur, SAP | 39.29.39↔ | Autre pontage ou shunt vasculaire (périphérique), extra-anatomique, autre |
| 37.8f.11↔ | Enlèvement de défibrillateur à chambre unique | 39.29.40↔ | Shunt ou pontage vasculaire de veines |
| 37.8f.12↔ | Enlèvement de défibrillateur à double chambre | 39.29.80↔ | Shunt peropératoire temporaire, SAP |
| 37.8f.13↔ | Enlèvement de défibrillateur avec possibilité de mesurer la pression | 39.29.81↔ | Shunt peropératoire temporaire, artérié-artériel |
| 37.8f.21↔ | Enlèvement de défibrillateur à resynchronisation (CRT-D) | 39.29.82↔ | Shunt peropératoire temporaire, artérié-veineux |
| 37.8f.22↔ | Enlèvement de défibrillateur à chambre unique avec capteur auriculaire | 39.29.89↔ | Shunt peropératoire temporaire, autre |
| 37.8f.31↔ | Enlèvement d'un système sous-cutané de défibrillation | 39.29.99↔ | Autre pontage ou shunt vasculaire (périphérique), autre |
| 37.8f.99↔ | Enlèvement de cardiovertreur ou défibrillateur, autre | 39.49.00↔ | Autre révision après intervention vasculaire, SAP |
| 37.99.00↔ | Autres opérations du coeur et du péricarde, SAP | 39.49.10↔ | Révision d'anastomose vasculaire |
| 37.99.10↔ | Traitement par injection intramyocardique de cellules souches, SAP | 39.49.20↔ | Révision d'implant vasculaire |
| 37.99.11↔ | Traitement par injection intramyocardique de cellules souches, sans enrichissement de fractions ni culture | 39.49.21↔ | Remplacement d'implant vasculaire |
| 37.99.12↔ | Traitement par injection intramyocardique de cellules souches obtenues par enrichissement de fractions ou multipliées en culture | 39.49.22↔ | Ablation d'implant vasculaire |
| 37.99.19↔ | Traitement par injection intramyocardique de cellules souches, autre | 39.49.30↔ | Remplacement de conduit cardiaque |
| 37.99.20↔ | Opérations d'anomalies congénitales du coeur, SAP | 39.49.99↔ | Autre révision après intervention vasculaire, autre |
| 37.99.29↔ | Opérations d'anomalies congénitales du coeur, autre | 39.50.00↔ | Angioplastie ou athérectomie d'autre(s) vaisseau(x) non-coronaire(s), SAP |
| 37.99.30↔ | Ligature d'oreillette | 39.50.10↔ | Angioplastie ou athérectomie d'autre(s) vaisseau(x) non-coronaire(s) par ballonnet, SAP |
| 37.99.80↔ | Réopération du coeur et du péricarde | 39.50.11↔ | Angioplastie ou athérectomie d'autre(s) vaisseau(x) non-coronaire(s) par ballonnet simple |
| 37.99.99↔ | Autres opérations du coeur et du péricarde, autre | 39.50.12↔ | Angioplastie ou athérectomie d'autre(s) vaisseau(x) non-coronaire(s) par ballonnet à lames |
| 37.9a.12↔ | Enlèvement ou révision d'un système de modulation du myocarde (CCM) | 39.50.13↔ | Angioplastie ou athérectomie d'autre(s) vaisseau(x) non-coronaire(s) par ballonnet de cryoplastie |
| 39.25.00↔ | Pontage entre aorte, artère iliaque et artère fémorale, SAP | 39.50.14↔ | Angioplastie ou athérectomie d'autre(s) vaisseau(x) non-coronaire(s) par ballonnet à élution médicamenteuse |
| 39.25.10↔ | Pontage aorto-iliaco-fémoral, aortique, SAP | 39.50.19↔ | Angioplastie ou athérectomie d'autre(s) vaisseau(x) non-coronaire(s) par autre ballonnet |
| 39.25.11↔ | Pontage aorto-iliaque | 39.50.20↔ | Angioplastie par laser à lame d'autre(s) vaisseau(x) non-coronaire(s) |
| 39.25.12↔ | Pontage aorto-fémoral | 39.50.21↔ | Angioplastie, thrombectomie d'autre(s) vaisseau(x) non-coronaire(s) |
| 39.25.13↔ | Pontage aorto-poplité | 39.50.99↔ | Angioplastie ou athérectomie d'autre(s) vaisseau(x) non-coronaire(s), autre |
| | | 39.55↔ | Réimplantation de vaisseau rénal aberrant |
| | | 39.59.00↔ | Autre réparation de vaisseau, SAP |
| | | 39.59.10↔ | Transposition d'artères, SAP |
| | | 39.59.11↔ | Transposition d'artère vertébrale extracrânienne |

| | | | |
|-----------|---|-----------|--|
| 39.59.12↔ | Transposition d'autres artères extracrâniennes de la tête et du cou | 39.71.15↔ | Implantation endovasculaire d'une greffe dans l'aorte abdominale, prothèse tubulaire, aortique, avec fenestration ou bras latéral |
| 39.59.13↔ | Transposition d'artères de membre supérieur | 39.71.99↔ | Implantation endovasculaire d'une greffe dans l'aorte abdominale, autre |
| 39.59.14↔ | Transposition d'artères thoraciques | 39.72.00↔ | Réparation ou occlusion endovasculaire des vaisseaux de la tête et du cou, SAP |
| 39.59.15↔ | Transposition de l'artère gastrique, de l'artère hépatique et de l'artère splénique | 39.72.10↔ | Embolisation sélective de vaisseaux intracrâniens, SAP |
| 39.59.16↔ | Transposition de l'artère rénale | 39.72.11↔ | Embolisation sélective de vaisseaux intracrâniens, avec particules ou spires métalliques |
| 39.59.17↔ | Transposition de l'artère mésentérique | 39.72.12↔ | Embolisation sélective de vaisseaux intracrâniens, avec liquides embolisants, ballonnets détachables ou filtres |
| 39.59.18↔ | Transposition d'autres artères viscérales | 39.72.13↔ | Embolisation sélective de vaisseaux intracrâniens par des stents utilisés comme flow-diverter |
| 39.59.19↔ | Transposition de l'artère iliaque | 39.72.14↔ | Embolisation sélective de vaisseaux intracrâniens, avec matériel embolisant adhésif |
| 39.59.20↔ | Transposition d'autres artères abdominales | 39.72.19↔ | Embolisation sélective de vaisseaux intracrâniens, autre |
| 39.59.21↔ | Transposition d'artères de membre inférieur | 39.72.20↔ | Embolisation sélective de vaisseaux extracrâniens de la tête et du cou, SAP |
| 39.59.29↔ | Transposition d'artères, autre | 39.72.21↔ | Embolisation sélective de vaisseaux extracrâniens de la tête et du cou, avec particules ou spires métalliques |
| 39.59.30↔ | Autre réparation de vaisseaux de la tête et du cou, SAP | 39.72.22↔ | Embolisation sélective de vaisseaux extracrâniens avec liquides embolisants, ballonnets détachables ou filtres |
| 39.59.31↔ | Autre réparation de vaisseaux intracrâniens | 39.72.24↔ | Embolisation sélective de vaisseaux extracrâniens de la tête et du cou, avec matériel embolisant adhésif |
| 39.59.32↔ | Autre réparation d'artère vertébrale extracrânienne | 39.72.29↔ | Embolisation sélective de vaisseaux extracrâniens de la tête et du cou, autre |
| 39.59.33↔ | Autre réparation d'artères extracrâniennes de la tête et du cou, autre | 39.72.30↔ | Embolisation transluminale percutanée de malformation vasculaire par microcathéter, SAP |
| 39.59.34↔ | Autre réparation de la veine jugulaire | 39.72.31↔ | Embolisation transluminale percutanée de malformation vasculaire par microcathéter, utilisation d'un microcathéter |
| 39.59.39↔ | Autre réparation de vaisseaux de la tête et du cou, autre | 39.72.32↔ | Embolisation transluminale percutanée de malformation vasculaire par microcathéter, utilisation de deux microcathéters |
| 39.59.40↔ | Autre réparation de vaisseaux de membre supérieur, SAP | 39.72.33↔ | Embolisation transluminale percutanée de malformation vasculaire par microcathéter, utilisation de trois microcathéters |
| 39.59.41↔ | Autre réparation d'artères de membre supérieur | 39.72.34↔ | Embolisation transluminale percutanée de malformation vasculaire par microcathéter, utilisation de quatre microcathéters |
| 39.59.42↔ | Autre réparation de la veine sous-clavière, de la veine axillaire et de la veine brachio-céphalique | 39.72.35↔ | Embolisation transluminale percutanée de malformation vasculaire par microcathéter, utilisation de cinq microcathéters |
| 39.59.48↔ | Autre réparation d'autres veines profondes du membre supérieur | 39.72.39↔ | Embolisation transluminale percutanée de malformation vasculaire par microcathéter, utilisation de plus de cinq microcathéters |
| 39.59.49↔ | Autre réparation de vaisseaux de membre supérieur, autre | 39.72.99↔ | Réparation ou occlusion endovasculaire des vaisseaux de la tête et du cou, autre |
| 39.59.50↔ | Autre réparation de vaisseaux thoraciques, SAP | 39.73.00↔ | Implantation endovasculaire de greffe sur l'aorte thoracique, SAP |
| 39.59.51↔ | Autre réparation de l'aorte thoracique | 39.73.10↔ | Implantation endovasculaire de greffe sur l'aorte thoracique, sans fenestration ni bras latéral |
| 39.59.52↔ | Autre réparation de l'artère pulmonaire | 39.73.11↔ | Implantation endovasculaire de greffe sur l'aorte thoracique, avec fenestration ou bras latéral |
| 39.59.53↔ | Autre réparation d'artères thoraciques, autre | 39.73.20↔ | Implantation endovasculaire de greffe sur l'aorte thoraco-abdominale |
| 39.59.54↔ | Autre réparation de la veine pulmonaire | 39.73.99↔ | Implantation endovasculaire de greffe sur l'aorte thoracique, autre |
| 39.59.55↔ | Autre réparation de la veine cave supérieure | 39.75.01↔ | Intervention vasculaire percutanée transluminale, ablation de corps étranger par sonde-panier ou autre cathéter |
| 39.59.59↔ | Autre réparation de vaisseaux thoraciques, autre | 39.75.10↔ | Intervention vasculaire transluminale percutanée, autres vaisseaux, emploi de systèmes de cathéters pour recanalisation d'obstructions totales |
| 39.59.60↔ | Autre réparation d'artères abdominales, SAP | 39.75.11↔ | Intervention vasculaire transluminale percutanée, autres vaisseaux, thrombectomie à lame rotative |
| 39.59.61↔ | Autre réparation de l'aorte abdominale | 39.75.12↔ | Intervention vasculaire transluminale percutanée, autres vaisseaux, angioplastie au laser |
| 39.59.62↔ | Autre réparation du tronc coeliaque | 39.75.13↔ | Intervention vasculaire transluminale percutanée, autres vaisseaux, emploi de système anti-embolique (vaisseaux périphériques ou viscéraux) |
| 39.59.63↔ | Autre réparation de l'artère gastrique | 39.75.14↔ | Intervention vasculaire transluminale percutanée, autres vaisseaux, athérectomie |
| 39.59.64↔ | Autre réparation de l'artère hépatique | 39.75.15↔ | Intervention vasculaire transluminale percutanée, autres vaisseaux, thrombolyse sélective |
| 39.59.65↔ | Autre réparation de l'artère splénique | 39.75.16↔ | Intervention vasculaire transluminale percutanée, autres vaisseaux, thrombolyse sélective, assistance échographique |
| 39.59.66↔ | Autre réparation de l'artère rénale | | |
| 39.59.67↔ | Autre réparation de l'artère mésentérique | | |
| 39.59.68↔ | Autre réparation de l'artère iliaque | | |
| 39.59.69↔ | Autre réparation d'artères abdominales, autre | | |
| 39.59.70↔ | Autre réparation de veines abdominales, SAP | | |
| 39.59.71↔ | Autre réparation de la veine cave inférieure | | |
| 39.59.72↔ | Autre réparation de la veine iliaque | | |
| 39.59.79↔ | Autre réparation de veines abdominales, autre | | |
| 39.59.80↔ | Autre réparation de vaisseaux de membre inférieur, SAP | | |
| 39.59.81↔ | Autre réparation d'artères de membre inférieur | | |
| 39.59.82↔ | Autre réparation de la veine fémorale | | |
| 39.59.83↔ | Autre réparation de la veine poplitée | | |
| 39.59.88↔ | Autre réparation d'autres veines profondes du membre inférieur | | |
| 39.59.89↔ | Autre réparation de vaisseaux de membre inférieur, autre | | |
| 39.59.90↔ | Autre réparation de vaisseau, plastie de valves veineuses | | |
| 39.59.99↔ | Autre réparation de vaisseau, autre | | |
| 39.71.00↔ | Implantation endovasculaire d'une greffe dans l'aorte abdominale, SAP | | |
| 39.71.10↔ | Implantation endovasculaire d'une greffe dans l'aorte abdominale, aorto-iliaque, sans fenestration ni bras latéral | | |
| 39.71.11↔ | Implantation endovasculaire d'une greffe dans l'aorte abdominale, aorto-iliaque, avec fenestration ou bras latéral | | |
| 39.71.12↔ | Implantation endovasculaire d'une greffe dans l'aorte abdominale, prothèse de bifurcation aorto-bi-iliaque, sans fenestration ni bras latéral | | |
| 39.71.13↔ | Implantation endovasculaire d'une greffe dans l'aorte abdominale, prothèse de bifurcation aorto-bi-iliaque, avec fenestration et bras latéral | | |
| 39.71.14↔ | Implantation endovasculaire d'une greffe dans l'aorte abdominale, prothèse tubulaire, aortique, sans fenestration ni bras latéral | | |

| | | | |
|-----------|--|-----------|--|
| 39.76.50↔ | Thrombolyse percutanée sélective de vaisseaux extracrâniens de la tête et du cou | 39.79.59↔ | Embolisation sélective par filtres, autres vaisseaux, autre |
| 39.76.70↔ | Extraction endovasculaire percutanée de corps étranger de vaisseaux extracrâniens de la tête et du cou | 39.79.60↔ | Embolisation sélective par particules, autres vaisseaux, SAP |
| 39.77.50↔ | Thrombectomie percutanée sélective de vaisseau(x) intracrânien(s) | 39.79.61↔ | Embolisation sélective par particules, vaisseaux du membre supérieur |
| 39.77.70↔ | Extraction endovasculaire percutanée de corps étranger de vaisseau(x) intracrânien(s) | 39.79.62↔ | Embolisation sélective par particules, aorte |
| 39.79.11↔ | Implantation endovasculaire de greffe, vaisseaux viscéraux | 39.79.63↔ | Embolisation sélective par particules, canal artériel persistant |
| 39.79.12↔ | Implantation endovasculaire de greffe, vaisseaux du bassin | 39.79.64↔ | Embolisation sélective par particules, vaisseaux thoraciques |
| 39.79.13↔ | Implantation endovasculaire de greffe, vaisseaux abdominaux | 39.79.65↔ | Embolisation sélective par particules, vaisseaux viscéraux |
| 39.79.19↔ | Implantation endovasculaire de greffe, autres vaisseaux, autre | 39.79.66↔ | Embolisation sélective par particules, vaisseaux abdominaux |
| 39.79.20↔ | Embolisation ou occlusion par coils, autres vaisseaux, SAP | 39.79.67↔ | Embolisation sélective par particules, vaisseaux du membre inférieur |
| 39.79.21↔ | Embolisation ou occlusion par coils, vaisseaux du membre supérieur | 39.79.68↔ | Embolisation sélective par particules, vaisseaux rachidiens |
| 39.79.22↔ | Embolisation ou occlusion par coils, aorte | 39.79.69↔ | Embolisation sélective par particules, autres vaisseaux, autre |
| 39.79.23↔ | Embolisation ou occlusion par coils, canal artériel persistant | 39.79.70↔ | Fermeture d'artères par cathéter au laser, autres vaisseaux, SAP |
| 39.79.24↔ | Embolisation ou occlusion par coils, vaisseaux thoraciques | 39.79.71↔ | Fermeture d'artères par cathéter au laser, artères du membre supérieur |
| 39.79.25↔ | Embolisation ou occlusion par coils, vaisseaux viscéraux | 39.79.72↔ | Fermeture d'artères par cathéter au laser, aorte |
| 39.79.26↔ | Embolisation ou occlusion par coils, vaisseaux abdominaux | 39.79.74↔ | Fermeture d'artères par cathéter au laser, vaisseaux thoraciques |
| 39.79.27↔ | Embolisation ou occlusion par coils, vaisseaux du membre inférieur | 39.79.75↔ | Fermeture d'artères par cathéter au laser, vaisseaux du membre inférieur |
| 39.79.28↔ | Embolisation ou occlusion par coils, vaisseaux rachidiens | 39.79.76↔ | Fermeture d'artères par cathéter au laser, vaisseaux viscéraux |
| 39.79.29↔ | Embolisation ou occlusion par coils, autres vaisseaux, autre | 39.79.77↔ | Fermeture d'artères par cathéter au laser, vaisseaux abdominaux |
| 39.79.30↔ | Embolisation sélective par liquides embolisants, autres vaisseaux, SAP | 39.79.79↔ | Fermeture d'artères par cathéter au laser, autres vaisseaux, autre |
| 39.79.31↔ | Embolisation sélective par liquides embolisants, vaisseaux du membre supérieur | 39.79.80↔ | Fermeture d'artères par cathéter à radiofréquence, autres vaisseaux, SAP |
| 39.79.32↔ | Embolisation sélective par liquides embolisants, aorte | 39.79.81↔ | Fermeture d'artères par cathéter à radiofréquence, artères du membre supérieur |
| 39.79.33↔ | Embolisation sélective par liquides embolisants, canal artériel persistant | 39.79.82↔ | Fermeture d'artères par cathéter à radiofréquence, aorte |
| 39.79.34↔ | Embolisation sélective par liquides embolisants, vaisseaux thoraciques | 39.79.84↔ | Fermeture d'artères par cathéter à radiofréquence, vaisseaux thoraciques |
| 39.79.35↔ | Embolisation sélective par liquides embolisants, vaisseaux viscéraux | 39.79.85↔ | Fermeture d'artères par cathéter à radiofréquence, vaisseaux du membre inférieur |
| 39.79.36↔ | Embolisation sélective par liquides embolisants, vaisseaux abdominaux | 39.79.86↔ | Fermeture d'artères par cathéter à radiofréquence, vaisseaux viscéraux |
| 39.79.37↔ | Embolisation sélective par liquides embolisants, vaisseaux du membre inférieur | 39.79.87↔ | Fermeture d'artères par cathéter à radiofréquence, vaisseaux abdominaux |
| 39.79.38↔ | Embolisation sélective par liquides embolisants, vaisseaux rachidiens | 39.79.89↔ | Fermeture d'artères par cathéter à radiofréquence, autres vaisseaux, autre |
| 39.79.39↔ | Embolisation sélective par liquides embolisants, autres vaisseaux, autre | 39.90.00↔ | Insertion de stent(s) dans un/des vaisseau(x) périphérique(s) sans libération de substance médicamenteuse, SAP |
| 39.79.40↔ | Embolisation sélective par ballonnets détachables, autres vaisseaux, SAP | 39.90.10↔ | Insertion de stent(s) dans des vaisseaux non cardiaques, stents nus |
| 39.79.41↔ | Embolisation sélective par ballonnets détachables, vaisseaux du membre supérieur | 39.90.11↔ | Insertion de stent(s) dans des vaisseaux non cardiaques, stents biorésorbables |
| 39.79.42↔ | Embolisation sélective par ballonnets détachables, aorte | 39.90.12↔ | Insertion de stent(s) dans des vaisseaux non cardiaques, stents à grand lumen, SAP |
| 39.79.43↔ | Embolisation sélective par ballonnets détachables, canal artériel persistant | 39.90.13↔ | Insertion de stent(s) dans des vaisseaux non cardiaques, stents à grand lumen, non couverts |
| 39.79.44↔ | Embolisation sélective par ballonnets détachables, vaisseaux thoraciques | 39.90.14↔ | Insertion de stent(s) dans des vaisseaux non cardiaques, stents à grand lumen, couverts |
| 39.79.45↔ | Embolisation sélective par ballonnets détachables, vaisseaux viscéraux | 39.90.15↔ | Insertion de stent(s) dans des vaisseaux non cardiaques, stents couverts (stentgrafts) dans des vaisseaux sans anévrisme |
| 39.79.46↔ | Embolisation sélective par ballonnets détachables, vaisseaux abdominaux | 39.90.16↔ | Insertion de stent(s) dans des vaisseaux non cardiaques, stents couverts à surface bioactive |
| 39.79.47↔ | Embolisation sélective par ballonnets détachables, vaisseaux rachidiens | 39.90.17↔ | Insertion de stent(s) vasculaire(s) périphérique(s), stent(s) multicouches |
| 39.79.48↔ | Embolisation sélective par ballonnets détachables, vaisseaux du membre inférieur | 39.90.19↔ | Insertion de stent(s) dans des vaisseaux non cardiaques, autres stents |
| 39.79.49↔ | Embolisation sélective par ballonnets détachables, autres vaisseaux, autre | 39.90.30↔ | Insertion de stent(s) extra-long(s) (>10 cm) dans des vaisseaux non cardiaques, SAP |
| 39.79.50↔ | Embolisation sélective par filtres, autres vaisseaux, SAP | 39.90.31↔ | Insertion de stent(s) nus extra-long(s) (>10 cm) dans des vaisseaux non cardiaques |
| 39.79.51↔ | Embolisation sélective par filtres, vaisseaux du membre supérieur | 39.90.32↔ | Insertion de stent(s) couverts extralongs (>10 cm) dans des vaisseaux non cardiaques |
| 39.79.52↔ | Embolisation sélective par filtres, aorte | 39.90.39↔ | Insertion de stent(s) extra-long(s) (>10 cm) dans des vaisseaux non cardiaques, autre |
| 39.79.53↔ | Embolisation sélective par filtres, canal artériel persistant | 39.90.99↔ | Insertion de stent(s) vasculaire(s) périphérique(s) sans libération de substance médicamenteuse, autre |
| 39.79.54↔ | Embolisation sélective par filtres, vaisseaux thoraciques | | |
| 39.79.55↔ | Embolisation sélective par filtres, vaisseaux viscéraux | | |
| 39.79.56↔ | Embolisation sélective par filtres, vaisseaux abdominaux | | |
| 39.79.57↔ | Embolisation sélective par filtres, vaisseaux du membre inférieur | | |
| 39.79.58↔ | Embolisation sélective par filtres, vaisseaux rachidiens | | |

| | | | |
|-----------|---|-----------|--|
| 40.0↔ | Incision de structures lymphatiques | 40.3x.20↔ | Lymphadénectomie régionale dans le cadre d'une autre intervention, SAP |
| 40.11.10↔ | Biopsie ouverte (par incision) de ganglion lymphatique médiastinal, para-aortique, iliaque ou pelvien | 40.3x.21↔ | Lymphadénectomie régionale dans le cadre d'une autre intervention, région cervicale |
| 40.11.11↔ | Biopsie ouverte (par incision) de ganglion lymphatique cervical, supraclaviculaire, axillaire ou inguinal | 40.3x.22↔ | Lymphadénectomie régionale dans le cadre d'une autre intervention, région axillaire |
| 40.21.00↔ | Excision de ganglion lymphatique cervical profond, SAP | 40.3x.23↔ | Lymphadénectomie régionale dans le cadre d'une autre intervention, région para-aortique, pelvienne ou iliaque |
| 40.21.10↔ | Excision de ganglions et vaisseaux lymphatiques isolés, ganglion cervical non marqué | 40.3x.24↔ | Lymphadénectomie régionale dans le cadre d'une autre intervention, pour obturation |
| 40.21.11↔ | Excision de ganglions et vaisseaux lymphatiques isolés, ganglion cervical marqué à l'aide d'un radio-isotope ou d'un colorant (lymphadénectomie de ganglion sentinelle) | 40.3x.25↔ | Lymphadénectomie régionale dans le cadre d'une autre intervention, région inguinale |
| 40.21.99↔ | Excision de ganglion lymphatique cervical profond, autre | 40.3x.26↔ | Lymphadénectomie régionale dans le cadre d'une autre intervention, région médiastinale et péribronchique |
| 40.22.00↔ | Excision de ganglion lymphatique mammaire interne, SAP | 40.3x.29↔ | Lymphadénectomie régionale dans le cadre d'une autre intervention, autre |
| 40.22.10↔ | Excision de ganglion lymphatique mammaire interne, par thoracoscopie | 40.9x.00↔ | Autres opérations de structures lymphatiques, SAP |
| 40.22.20↔ | Excision chirurgicale ouverte de ganglion lymphatique mammaire interne | 40.9x.10↔ | Anastomose pour résorption de lymphoedème |
| 40.22.99↔ | Excision de ganglion lymphatique mammaire interne, autre | 40.9x.20↔ | Incision de lymphocèle |
| 40.23.00↔ | Excision de ganglion lymphatique axillaire, SAP | 40.9x.30↔ | Drainage de lymphoedème |
| 40.23.10↔ | Excision de ganglion lymphatique axillaire, non marqué | 40.9x.40↔ | Ponction percutanée d'une lymphocèle à fin thérapeutique |
| 40.23.11↔ | Excision de ganglion lymphatique axillaire marqué à l'aide d'un radio-isotope ou d'un colorant (lymphadénectomie de ganglion sentinelle) | 40.9x.99↔ | Autres opérations de structures lymphatiques, autre |
| 40.23.99↔ | Excision de ganglion lymphatique axillaire, autre | 44.44↔ | Embolisation par cathéter d'hémorragie gastrique ou duodénale |
| 40.24.00↔ | Excision de ganglion lymphatique inguinal, SAP | 48.35.00↔ | Excision locale de lésion ou de tissu rectal, SAP |
| 40.24.10↔ | Excision chirurgicale ouverte de ganglion lymphatique inguinal, non marqué | 48.35.10↔ | Résection locale d'anse rectale, excision sous-muqueuse ou en pleine épaisseur (locale, segmentaire) de lésion ou de tissu rectal, par endoscopie |
| 40.24.11↔ | Excision chirurgicale ouverte de ganglion lymphatique inguinal marqué à l'aide d'un radio-isotope ou d'un colorant (lymphadénectomie de ganglion sentinelle) | 48.35.11↔ | Résection locale d'anse rectale, excision sous-muqueuse ou en pleine épaisseur (locale) de lésion ou de tissu rectal, par autre abord (transanal, microchirurgie endoscopique) |
| 40.24.20↔ | Excision de ganglion lymphatique inguinal, par laparoscopie | 48.35.20↔ | Thermoablation locale de lésion ou de tissu rectal |
| 40.24.99↔ | Excision de ganglion lymphatique inguinal, autre | 48.35.21↔ | Thérapie photodynamique de lésion ou de tissu rectal |
| 40.29.00↔ | Excision simple d'autre structure lymphatique, SAP | 48.35.29↔ | Autre destruction locale de lésion ou de tissu rectal |
| 40.29.10↔ | Excision de ganglion lymphatique médiastinal, SAP | 48.35.99↔ | Excision locale de lésion ou de tissu rectal, autre |
| 40.29.11↔ | Excision chirurgicale ouverte de ganglion lymphatique médiastinal | 48.79↔ | Autre réparation du rectum |
| 40.29.12↔ | Excision de ganglion lymphatique médiastinal, par thoracoscopie | 48.93↔ | Réparation de fistule périrectale |
| 40.29.19↔ | Excision de ganglion lymphatique médiastinal, autre | 49.12↔ | Fistulectomie anale |
| 40.29.20↔ | Excision de ganglion lymphatique para-aortique | 49.39↔ | Autre excision ou destruction locale de lésion ou de tissu de l'anus |
| 40.29.30↔ | Excision de ganglion lymphatique iliaque | 49.6↔ | Excision de l'anus |
| 40.29.70↔ | Excision de lymphangiome ou d'hygroma kystique | 49.71↔ | Suture de lacération de l'anus |
| 40.29.80↔ | Excision d'adénopathie abdominale, excision de plusieurs ganglions (avec biopsie du foie), SAP | 49.72↔ | Cerclage de l'anus |
| 40.29.81↔ | Excision d'adénopathie abdominale, excision de plusieurs ganglions (avec biopsie du foie), chirurgie ouverte [laparotomie de stadification] | 49.73↔ | Fermeture de fistule anale |
| 40.29.82↔ | Excision d'adénopathie abdominale, excision de plusieurs ganglions (avec biopsie du foie), par laparoscopie [laparotomie de stadification] | 49.79.00↔ | Autre réparation du sphincter anal, SAP |
| 40.29.89↔ | Excision d'adénopathie abdominale, excision de plusieurs ganglions (avec biopsie du foie), autre | 49.79.10↔ | Ano-rectoplastie antérieure |
| 40.29.99↔ | Excision simple d'autre structure lymphatique, autre | 49.79.11↔ | Ano-rectoplastie sagittale postérieure |
| 40.3x.00↔ | Excision de ganglions lymphatiques régionaux, SAP | 49.79.12↔ | Ano-rectoplastie sagittale postérieure étendue avec intervention sur les organes de voisinage |
| 40.3x.09↔ | Excision de ganglions lymphatiques régionaux, autre | 49.79.13↔ | Abaissement abdominopérinéal ou sacro-abdominopérinéal |
| 40.3x.10↔ | Lymphadénectomie régionale, indépendante d'autre intervention, SAP | 49.79.14↔ | Anoproctoplastie |
| 40.3x.11↔ | Lymphadénectomie régionale, indépendante d'autre intervention, région cervicale | 49.79.15↔ | Autre plastie réparatrice d'anomalie ano-rectale |
| 40.3x.12↔ | Lymphadénectomie régionale, indépendante d'autre intervention, région axillaire | 49.79.99↔ | Autre réparation du sphincter anal, autre |
| 40.3x.13↔ | Lymphadénectomie régionale, indépendante d'autre intervention, région para-aortique, pelvienne ou iliaque ou pour obturation | 50.12↔ | Biopsie ouverte du foie, chirurgicale |
| 40.3x.14↔ | Lymphadénectomie régionale, indépendante d'autre intervention, région inguinale, chirurgie ouverte | 50.14↔ | Biopsie du foie par voie laparoscopique |
| 40.3x.15↔ | Lymphadénectomie régionale, indépendante d'autre intervention, région inguinale, par laparoscopie | 54.0x.00↔ | Incision de la paroi abdominale, SAP |
| 40.3x.16↔ | Lymphadénectomie régionale, indépendante d'autre intervention, région médiastinale et péribronchique | 54.0x.10↔ | Incision de la paroi abdominale, drainage extrapéritonéal de la paroi abdominale |
| 40.3x.19↔ | Lymphadénectomie régionale, indépendante d'autre intervention, autre | 54.0x.99↔ | Incision de la paroi abdominale, autre |
| | | 54.11↔ | Laparotomie exploratrice |
| | | 54.12.00↔ | Relaparotomie, SAP |
| | | 54.12.10↔ | Relaparotomie, laparotomie de second regard |
| | | 54.12.99↔ | Relaparotomie, autre |
| | | 54.19.00↔ | Autre laparotomie, SAP |
| | | 54.19.10↔ | Autre laparotomie, laparotomie avec drainage |
| | | 54.19.99↔ | Autre laparotomie, autre |
| | | 54.21.00↔ | Laparoscopie, SAP |
| | | 54.21.10↔ | Laparoscopie, laparoscopie diagnostique |
| | | 54.21.20↔ | Laparoscopie, voie d'abord pour interventions chirurgicales (thérapeutiques) |
| | | 54.21.30↔ | Laparoscopie, laparoscopie avec drainage |
| | | 54.21.99↔ | Laparoscopie, autre |

| | | | |
|-----------|---|-----------|--|
| 54.23↔ | Biopsie péritonéale | 65.41.99↔ | Salpingo-ovariectomie unilatérale par laparoscopie, autre |
| 54.3x.00↔ | Excision ou destruction de lésion ou tissu de la paroi abdominale ou de l'ombilic, SAP | 65.49.00↔ | Autre salpingo-ovariectomie unilatérale, SAP |
| 54.3x.10↔ | Omphalectomie | 65.49.10↔ | Autre salpingo-ovariectomie unilatérale, avec salpingectomie bilatérale |
| 54.3x.19↔ | Autre excision de lésion ou tissu de la paroi abdominale ou de l'ombilic | 65.49.99↔ | Autre salpingo-ovariectomie unilatérale, autre |
| 54.3x.20↔ | Destruction de lésion ou tissu de la paroi abdominale ou de l'ombilic | 65.51↔ | Autre ablation simultanée des deux ovaires |
| 54.3x.99↔ | Excision ou destruction de lésion ou tissu de la paroi abdominale ou de l'ombilic, autre | 65.53↔ | Ablation simultanée des deux ovaires par laparoscopie |
| 54.62↔ | Autre suture différée de plaie abdominale granulante | 65.61↔ | Autre ablation simultanée des deux ovaires et des trompes de Fallope |
| 54.63.00↔ | Autre suture de la paroi abdominale, SAP | 65.62↔ | Autre ablation d'ovaire et de trompe restants |
| 54.63.10↔ | Autre suture de la paroi abdominale, suture de lacération de la paroi abdominale | 65.63↔ | Ablation simultanée des deux ovaires et des trompes de Fallope par laparoscopie |
| 54.63.99↔ | Autre suture de la paroi abdominale, autre | 65.64↔ | Ablation d'ovaire et de trompe de Fallope restants par laparoscopie |
| 54.64.00↔ | Suture du péritoine, SAP | 67.31↔ | Marsupialisation de kyste du col utérin |
| 54.64.10↔ | Suture du péritoine, suture du mésentère, du grand ou du petit épiploon (après lacération) | 67.33↔ | Destruction de lésion du col utérin par cryochirurgie |
| 54.64.99↔ | Suture du péritoine, autre | 70.13↔ | Lyse d'adhérences intraluminales du vagin |
| 54.72↔ | Autre réfection de la paroi abdominale | 70.24.00↔ | Biopsie vaginale, SAP |
| 54.73↔ | Autre réparation du péritoine | 70.24.20↔ | Biopsie vaginale par incision |
| 54.75↔ | Autre réparation du mésentère | 70.24.99↔ | Biopsie vaginale, autre |
| 54.93↔ | Création d'une fistule cutanéopéritonéale | 70.33.00↔ | Excision ou destruction de lésion du vagin, SAP |
| 54.99.00↔ | Autres opérations de la région abdominale, SAP | 70.33.10↔ | Destruction de lésion du vagin, SAP |
| 54.99.30↔ | Autres opérations de la région abdominale, résection de tissu de la région abdominale dont l'organe auquel il appartient est incertain | 70.33.11↔ | Destruction de lésion du vagin, par cautérisation |
| 54.99.31↔ | Debulking par laparotomie | 70.33.12↔ | Destruction de lésion du vagin, par électrocoagulation |
| 54.99.40↔ | Autres opérations de la région abdominale, révision de fistule cutanéopéritonéale (cathéter à demeure) | 70.33.13↔ | Destruction de lésion du vagin, par coagulation au laser |
| 54.99.41↔ | Autres opérations de la région abdominale, excision ou fermeture de fistule cutanéopéritonéale (cathéter à demeure) | 70.33.14↔ | Destruction de lésion du vagin, par cryocoagulation |
| 54.99.50↔ | Autres opérations de la région abdominale, fermeture temporaire de la paroi abdominale | 70.33.99↔ | Excision ou destruction de lésion du vagin, autre |
| 54.99.60↔ | Autres opérations de la région abdominale, lombotomie | 70.71↔ | Suture de lacération du vagin |
| 54.99.61↔ | Autres opérations de la région abdominale, relombotomie | 70.79.00↔ | Autre réparation du vagin, SAP |
| 54.99.81↔ | Révision de cathéters avec pompe automatique programmable et rechargeable pour le drainage continu d'ascite | 70.79.10↔ | Autre colporrhaphie du vagin avec plastie du plancher pelvien |
| 54.99.82↔ | Élimination d'une obstruction mécanique de cathéters avec pompe automatique programmable et rechargeable pour drainage continu d'ascite | 70.79.99↔ | Autre réparation du vagin, autre |
| 54.99.99↔ | Autres opérations de la région abdominale, autre | 71.01↔ | Lyse d'adhérences de la vulve |
| 54.a0↔ | Opérations rétropéritonéales, SAP | 71.09↔ | Autre incision de la vulve et du périnée |
| 54.a1↔ | Excision et destruction de tissu rétropéritonéal | 71.11.00↔ | Biopsie de la vulve, SAP |
| 54.a9↔ | Opérations rétropéritonéales, autre | 71.11.20↔ | Biopsie de la vulve par incision |
| 61.3x.00↔ | Excision ou destruction de lésion ou de tissu du scrotum, SAP | 71.11.99↔ | Biopsie de la vulve, autre |
| 61.3x.10↔ | Excision ou destruction de lésion ou de tissu du scrotum, résection partielle | 71.24↔ | Excision ou autre destruction de la glande de Bartholin (kyste) |
| 61.3x.11↔ | Excision ou destruction de lésion ou de tissu du scrotum, résection totale | 71.29↔ | Autres opérations de la glande de Bartholin |
| 61.3x.12↔ | Excision ou destruction de lésion ou de tissu du scrotum, résection radicale | 71.3↔ | Autre excision ou destruction locale de vulve et périnée |
| 61.3x.99↔ | Excision ou destruction de lésion ou de tissu du scrotum, autre | 71.62↔ | Vulvectomie totale |
| 64.11.00↔ | Biopsie du pénis, SAP | 71.73↔ | Construction de l'orifice vaginal |
| 64.11.11↔ | Biopsie du pénis par incision | 71.79↔ | Autre réparation de la vulve et du périnée |
| 64.11.99↔ | Biopsie du pénis, autre | 71.8↔ | Autres opérations de la vulve |
| 64.2↔ | Excision ou destruction locale de lésion du pénis | 76.5x.00↔ | Arthroplastie temporo-mandibulaire, SAP |
| 64.41↔ | Suture de lacération du pénis | 76.5x.10↔ | Condylectomie avec reconstruction de l'articulation temporo-mandibulaire |
| 64.43↔ | Construction du pénis | 76.5x.19↔ | Condylectomie sur l'articulation temporo-mandibulaire, autre |
| 64.44.00↔ | Reconstruction du pénis, SAP | 76.5x.20↔ | Discoplastie avec reconstruction de l'articulation temporo-mandibulaire |
| 64.44.10↔ | Reconstruction du pénis, étirement du tissu pénien | 76.5x.29↔ | Discoplastie sur l'articulation temporo-mandibulaire, autre |
| 64.44.11↔ | Reconstruction du pénis, correction d'une transposition pénoscrotale ou d'un cryptopénis (concealed penis ou buried penis) | 76.5x.30↔ | Extirpation du disque articulaire (dissectomie) avec reconstruction de l'articulation temporo-mandibulaire |
| 64.44.99↔ | Reconstruction du pénis, autre | 76.5x.39↔ | Extirpation du disque articulaire (dissectomie) de l'articulation temporo-mandibulaire, autre |
| 64.45↔ | Réimplantation du pénis | 76.5x.40↔ | Résection du tubercule articulaire de l'articulation temporo-mandibulaire |
| 64.49↔ | Autre réparation du pénis | 76.5x.41↔ | Plastie de reconstruction de l'articulation temporo-mandibulaire |
| 65.31↔ | Ovariectomie unilatérale par laparoscopie | 76.5x.42↔ | Stabilisation (limitant la mobilité) de l'articulation temporo-mandibulaire |
| 65.39↔ | Autre ovariectomie unilatérale | 76.5x.50↔ | Extraction arthroscopique de souris de l'articulation temporo-mandibulaire |
| 65.41.00↔ | Salpingo-ovariectomie unilatérale par laparoscopie, SAP | 76.5x.59↔ | Extraction de souris de l'articulation temporo-mandibulaire, autre |
| 65.41.10↔ | Ovariectomie unilatérale par laparoscopie, avec ablation des deux trompes de Fallope [salpingectomie bilatérale] | 76.5x.60↔ | Implantation d'endoprothèse dans l'articulation temporo-mandibulaire |
| | | 76.5x.61↔ | Remplacement d'endoprothèse dans l'articulation temporo-mandibulaire |
| | | 76.5x.70↔ | Implantation d'une endoprothèse totale d'articulation temporo-mandibulaire avec des composants préfabriqués (L) |
| | | 76.5x.71↔ | Implantation d'une endoprothèse totale d'articulation temporo-mandibulaire avec des composants CAD-CAM [CAO/FAO] |

| | | | |
|-----------|--|-----------|---|
| 76.5x.90↔ | Autre arthroplastie ou discoplastie de l'articulation temporo-mandibulaire | 80.81.10↔ | Débridement de l'articulation glénohumérale |
| 76.5x.99↔ | Arthroplastie temporo-mandibulaire, autre | 80.81.11↔ | Excision de kyste de l'articulation glénohumérale |
| 76.63.00↔ | Ostéoplastie [ostéotomie] du corps de la mandibule, SAP | 80.81.19↔ | Autre excision ou destruction locale de lésion de l'articulation glénohumérale |
| 76.63.10↔ | Ostéoplastie [ostéotomie] de l'os maxillaire de la crête alvéolaire latérale ou avec interruption de continuité frontale, sans distraction | 80.81.20↔ | Débridement de l'articulation acromio-claviculaire |
| 76.63.11↔ | Ostéoplastie [ostéotomie] de l'os maxillaire de la crête alvéolaire latérale ou avec interruption de continuité de la branche mandibulaire horizontale, sans distraction | 80.81.21↔ | Excision de kyste de l'articulation acromio-claviculaire |
| 76.63.12↔ | Ostéoplastie [ostéotomie] pour déplacement du menton, sans distraction | 80.81.29↔ | Autre excision ou destruction locale de lésion de l'articulation acromio-claviculaire |
| 76.63.20↔ | Déplacement du processus alvéolaire par distraction horizontale après ostéotomie | 80.81.99↔ | Autre excision ou destruction locale de lésion articulaire, ceinture scapulaire et épaule, autre |
| 76.63.21↔ | Déplacement de la mandibule par distraction après ostéotomie sur la branche mandibulaire horizontale | 80.82.00↔ | Autre excision ou destruction locale de lésion articulaire, coude, SAP |
| 76.63.99↔ | Ostéoplastie [ostéotomie] du corps de la mandibule, autre | 80.82.10↔ | Excision ou destruction locale de lésion articulaire du coude sous arthroscopie |
| 77.40.20↔ | Biopsie osseuse, site non spécifié, biopsie ouverte | 80.82.11↔ | Débridement de l'articulation du coude |
| 77.40.99↔ | Biopsie osseuse, site non spécifié, autre | 80.82.12↔ | Excision de kyste de l'articulation du coude |
| 77.41.00↔ | Biopsie osseuse, clavicule, omoplate, côtes et sternum, SAP | 80.82.99↔ | Autre excision ou destruction locale de lésion articulaire, coude, autre |
| 77.41.20↔ | Biopsie osseuse, clavicule, omoplate, côtes et sternum, biopsie ouverte | 80.83.00↔ | Autre excision ou destruction locale de lésion articulaire, poignet, SAP |
| 77.41.99↔ | Biopsie osseuse, clavicule, omoplate, côtes et sternum, autre | 80.83.10↔ | Excision ou destruction locale de lésion articulaire du poignet sous arthroscopie |
| 77.42.00↔ | Biopsie osseuse, humérus, SAP | 80.83.11↔ | Débridement de l'articulation du poignet |
| 77.42.20↔ | Biopsie osseuse, humérus, biopsie ouverte | 80.83.12↔ | Excision de kyste de l'articulation du poignet |
| 77.42.99↔ | Biopsie osseuse, humérus, autre | 80.83.99↔ | Autre excision ou destruction locale de lésion articulaire, poignet, autre |
| 77.43.00↔ | Biopsie osseuse, radius et cubitus, SAP | 80.84.00↔ | Autre excision ou destruction locale de lésion articulaire, main et doigt, SAP |
| 77.43.20↔ | Biopsie osseuse, radius et cubitus, biopsie ouverte | 80.84.10↔ | Débridement d'articulations du carpe |
| 77.43.99↔ | Biopsie osseuse, radius et cubitus, autre | 80.84.20↔ | Débridement d'autres articulations de main et de doigt |
| 77.44.00↔ | Biopsie osseuse, os du carpe et du métacarpe, SAP | 80.84.99↔ | Autre excision ou destruction locale de lésion articulaire, main et doigt, autre |
| 77.44.20↔ | Biopsie osseuse, os du carpe et du métacarpe, biopsie ouverte | 80.85.00↔ | Autre excision ou destruction locale de lésion articulaire, hanche, SAP |
| 77.44.99↔ | Biopsie osseuse, os du carpe et du métacarpe, autre | 80.85.10↔ | Excision ou destruction locale de lésion articulaire de la hanche sous arthroscopie |
| 77.45.00↔ | Biopsie osseuse, fémur, SAP | 80.85.11↔ | Débridement de l'articulation coxo-fémorale |
| 77.45.20↔ | Biopsie osseuse, fémur, biopsie ouverte | 80.85.12↔ | Excision de kyste de l'articulation coxo-fémorale |
| 77.45.99↔ | Biopsie osseuse, fémur, autre | 80.85.99↔ | Autre excision ou destruction locale de lésion articulaire, hanche, autre |
| 77.46.00↔ | Biopsie osseuse, rotule, SAP | 80.86.00↔ | Autre excision ou destruction locale de lésion articulaire, genou, SAP |
| 77.46.20↔ | Biopsie osseuse, rotule, biopsie ouverte | 80.86.10↔ | Excision ou destruction locale de lésion articulaire du genou sous arthroscopie |
| 77.46.99↔ | Biopsie osseuse, rotule, autre | 80.86.11↔ | Débridement de l'articulation du genou |
| 77.47.00↔ | Biopsie osseuse, tibia et péroné, SAP | 80.86.12↔ | Excision de kyste de l'articulation du genou |
| 77.47.20↔ | Biopsie osseuse, tibia et péroné, biopsie ouverte | 80.86.13↔ | Excision de kyste méniscal de l'articulation du genou |
| 77.47.99↔ | Biopsie osseuse, tibia et péroné, autre | 80.86.99↔ | Autre excision ou destruction locale de lésion articulaire, genou, autre |
| 77.48.00↔ | Biopsie osseuse, os du tarse et du métatarse, SAP | 80.87.00↔ | Autre excision ou destruction locale de lésion articulaire, cheville, SAP |
| 77.48.20↔ | Biopsie osseuse, os du tarse et du métatarse, biopsie ouverte | 80.87.10↔ | Excision ou destruction locale de lésion de l'articulation talo-crurale sous arthroscopie |
| 77.48.99↔ | Biopsie osseuse, os du tarse et du métatarse, autre | 80.87.11↔ | Débridement de l'articulation talo-crurale |
| 77.49.00↔ | Biopsie osseuse, autre site spécifié, sauf os de la face, SAP | 80.87.12↔ | Excision de kyste de l'articulation talo-crurale |
| 77.49.21↔ | Biopsie osseuse, autre site spécifié, sauf os de la face, biopsie osseuse de la colonne vertébrale, biopsie ouverte | 80.87.19↔ | Autre excision ou destruction locale de lésion de l'articulation talo-crurale |
| 77.49.41↔ | Biopsie osseuse, autre site spécifié, sauf os de la face, biopsie osseuse de phalanges du pied, biopsie ouverte | 80.87.20↔ | Excision ou destruction locale de lésion articulaire de l'articulation sous-talaire sous arthroscopie |
| 77.49.91↔ | Biopsie osseuse, autre site spécifié, sauf os de la face, biopsie ouverte | 80.87.21↔ | Débridement de l'articulation sous-talaire |
| 77.49.99↔ | Biopsie osseuse, autre site spécifié, sauf os de la face, autre | 80.87.22↔ | Excision de kyste de l'articulation sous-talaire |
| 77.91.11↔ | Ostectomie totale, côte | 80.87.29↔ | Autre excision ou destruction locale de lésion de l'articulation sous-talaire |
| 77.91.12↔ | Ostectomie totale, côte cervicale | 80.87.99↔ | Autre excision ou destruction locale de lésion articulaire, cheville, autre |
| 77.91.13↔ | Ostectomie totale, sternum | 80.88.00↔ | Autre excision ou destruction locale de lésion articulaire, pied et orteil, SAP |
| 80.13.00↔ | Autre arthrotomie, poignet, SAP | 80.88.10↔ | Excision ou destruction locale de lésion articulaire de pied et d'orteil sous arthroscopie |
| 80.13.10↔ | Arthrotomie arthroscopique du poignet, lavage articulaire avec drainage | 80.88.20↔ | Débridement de l'articulation métatarso-phalangienne |
| 80.13.11↔ | Arthrotomie arthroscopique du poignet, ablation de souris articulaire | 80.88.21↔ | Excision de kyste de l'articulation métatarso-phalangienne |
| 80.13.12↔ | Arthrotomie arthroscopique du poignet, insertion ou enlèvement de réservoir médicamenteux | | |
| 80.13.20↔ | Arthrotomie du poignet, lavage articulaire avec drainage | | |
| 80.13.21↔ | Arthrotomie du poignet, ablation de souris articulaire | | |
| 80.13.99↔ | Autre arthrotomie, poignet, autre | | |
| 80.73.00↔ | Synovectomie, poignet, SAP | | |
| 80.73.10↔ | Synovectomie arthroscopique du poignet | | |
| 80.73.20↔ | Synovectomie ouverte du poignet | | |
| 80.73.99↔ | Synovectomie, poignet, autre | | |
| 80.81.00↔ | Autre excision ou destruction locale de lésion articulaire, ceinture scapulaire et épaule, SAP | | |

| | | | |
|-----------|--|-----------|---|
| 80.88.29↔ | Autre excision ou destruction locale de lésion de l'articulation métatarso-phalangienne | 80.99.91↔ | Prélèvement de greffon cartilagineux sur articulation d'autre site spécifié |
| 80.88.30↔ | Débridement d'articulation d'orteil | 80.99.99↔ | Autre excision articulaire, autre site spécifié, autre |
| 80.88.40↔ | Autre débridement d'autre articulation de pied | 81.93.00↔ | Suture de capsule ou de ligament du membre supérieur, SAP |
| 80.88.50↔ | Excision de kyste d'autre articulation de pied et d'orteil | 81.93.10↔ | Suture de l'appareil ligamentaire de la clavicule |
| 80.88.59↔ | Autre excision ou destruction locale de lésion d'autre articulation de pied et d'orteil | 81.93.20↔ | Suture du ligament annulaire radio-cubital |
| 80.88.99↔ | Autre excision ou destruction locale de lésion articulaire, pied et orteil, autre | 81.93.21↔ | Suture de l'appareil ligamentaire radio-cubital distal |
| 80.89.00↔ | Autre excision ou destruction locale de lésion articulaire, autre site spécifié, SAP | 81.93.30↔ | Suture de capsule ou de ligament, carpe et métacarpe |
| 80.89.20↔ | Excision ou destruction locale de lésion de l'articulation sacro-iliaque sous arthroscopie | 81.93.99↔ | Suture de capsule ou de ligament du membre supérieur, autre |
| 80.89.21↔ | Débridement de l'articulation sacro-iliaque | 82.02↔ | Myotomie de la main |
| 80.89.22↔ | Excision de kyste de l'articulation sacro-iliaque | 82.04↔ | Incision et drainage de l'espace palmaire ou thénarien |
| 80.89.29↔ | Autre excision ou destruction locale de lésion de l'articulation sacro-iliaque | 82.09.00↔ | Autre incision de tissu mou de la main, SAP |
| 80.89.41↔ | Débridement de lésion articulaire d'autre site spécifié | 82.09.10↔ | Autre incision de tissu mou de la main, synovectomie de la main |
| 80.89.42↔ | Excision de kyste articulaire d'autre site spécifié | 82.09.99↔ | Autre incision de tissu mou de la main, autre |
| 80.89.99↔ | Autre excision ou destruction locale de lésion articulaire, autre | 82.11.00↔ | Ténotomie de la main, SAP |
| 80.90.00↔ | Autre excision articulaire, SAP | 82.11.10↔ | Ténotomie percutanée de la main, poignet |
| 80.90.10↔ | Excision articulaire sous arthroscopie | 82.11.11↔ | Ténotomie percutanée de la main, doigt |
| 80.90.99↔ | Autre excision articulaire, autre | 82.11.20↔ | Ténotomie chirurgicale ouverte de la main |
| 80.91.00↔ | Autre excision articulaire, ceinture scapulaire et épaule, SAP | 82.11.99↔ | Ténotomie de la main, autre |
| 80.91.10↔ | Excision arthroscopique, articulation glénohumérale | 82.12↔ | Fasciotomie de la main |
| 80.91.11↔ | Autre excision, articulation glénohumérale | 82.19.00↔ | Autre section de tissu mou de la main, SAP |
| 80.91.20↔ | Excision arthroscopique, articulation acromio-claviculaire | 82.19.10↔ | Autre section de tissu mou de la main, section de muscles de la main |
| 80.91.21↔ | Autre excision, articulation acromio-claviculaire | 82.19.99↔ | Autre section de tissu mou de la main, autre |
| 80.91.30↔ | Prélèvement de greffon cartilagineux, ceinture scapulaire et épaule | 82.21↔ | Excision de lésion de la gaine tendineuse de la main |
| 80.91.99↔ | Autre excision articulaire, ceinture scapulaire et épaule, autre | 82.29↔ | Excision d'autres lésions de tissu mou de la main |
| 80.92.00↔ | Autre excision articulaire, coude, SAP | 82.35.00↔ | Autre fasciectomie de la main, SAP |
| 80.92.10↔ | Excision arthroscopique, coude | 82.35.10↔ | Fasciectomie du creux palmaire |
| 80.92.11↔ | Prélèvement de greffon cartilagineux du coude | 82.35.11↔ | Fasciectomie de main et de doigt avec neurolyse |
| 80.92.99↔ | Autre excision articulaire, coude, autre | 82.35.12↔ | Fasciectomie de main et de doigt avec neurolyse et artériolyse |
| 80.93.00↔ | Autre excision articulaire, poignet, SAP | 82.35.13↔ | Fasciectomie de main et de doigt avec arthrolyse |
| 80.93.10↔ | Excision arthroscopique, poignet | 82.35.99↔ | Autre fasciectomie de la main, autre |
| 80.93.11↔ | Prélèvement de greffon cartilagineux du poignet | 82.36↔ | Autre myectomie de la main |
| 80.93.12↔ | Réséction du ligament triangulaire du carpe | 82.39.00↔ | Autre excision de tissu mou de la main, SAP |
| 80.93.99↔ | Autre excision articulaire, poignet, autre | 82.39.10↔ | Autre excision de tissu mou de la main, excision de gaines tendineuses de la main |
| 80.94↔ | Autre excision articulaire, main et doigt | 82.39.99↔ | Autre excision de tissu mou de la main, autre |
| 80.95.00↔ | Autre excision articulaire, hanche, SAP | 82.45↔ | Autre suture d'autre tendon de la main |
| 80.95.10↔ | Excision arthroscopique, hanche | 82.46.00↔ | Suture de muscle ou de fascia de la main, SAP |
| 80.95.11↔ | Prélèvement de greffon cartilagineux de la hanche | 82.46.10↔ | Suture de fascia de la main |
| 80.95.99↔ | Autre excision articulaire, hanche, autre | 82.46.20↔ | Suture de muscle de la main |
| 80.96.00↔ | Autre excision articulaire, genou, SAP | 82.46.99↔ | Suture de muscle ou de fascia de la main, autre |
| 80.96.10↔ | Excision arthroscopique, genou | 82.52↔ | Recul de tendon de la main |
| 80.96.20↔ | Prélèvement arthroscopique de greffon cartilagineux du genou | 82.53↔ | Réinsertion de tendon de la main |
| 80.96.21↔ | Prélèvement chirurgical ouvert de greffon cartilagineux du genou | 82.85↔ | Autre ténodèse de la main |
| 80.96.99↔ | Autre excision articulaire, genou, autre | 82.86.00↔ | Autre ténoplastie de la main, SAP |
| 80.97.00↔ | Autre excision articulaire, cheville, SAP | 82.86.10↔ | Ténoplastie, transfert de tendons fléchisseurs de la main |
| 80.97.10↔ | Excision arthroscopique, articulation talo-crurale | 82.86.11↔ | Constitution de matériel de greffe pour tendons de la main |
| 80.97.11↔ | Autre excision, articulation talo-crurale | 82.86.12↔ | Révision de greffe de tendon de la main (sans remplacement) |
| 80.97.20↔ | Excision arthroscopique, articulation sous-talaire | 82.86.13↔ | Remplacement d'implant tendineux de la main |
| 80.97.21↔ | Autre excision, articulation sous-talaire | 82.86.99↔ | Autre ténoplastie de la main, autre |
| 80.97.30↔ | Prélèvement de greffon cartilagineux de la cheville | 82.91↔ | Lyse d'adhérence de la main |
| 80.97.99↔ | Autre excision articulaire, cheville, autre | 82.99.10↔ | Autres opérations de tendon de la main |
| 80.98.00↔ | Autre excision articulaire, pied et orteil, SAP | 82.99.20↔ | Autres opérations de fascia de la main |
| 80.98.10↔ | Excision arthroscopique, pied et orteil | 82.99.30↔ | Autres opérations de muscle de la main |
| 80.98.11↔ | Autre excision, articulation métatarso-phalangienne | 83.02.10↔ | Myotomie, tête et cou |
| 80.98.12↔ | Autre excision, autres articulations du pied | 83.02.11↔ | Myotomie, épaule et aisselle |
| 80.98.13↔ | Autre excision, articulation d'orteil | 83.02.12↔ | Myotomie, bras et coude |
| 80.98.99↔ | Autre excision articulaire, pied et orteil, autre | 83.02.13↔ | Myotomie, avant-bras |
| 80.99.00↔ | Autre excision articulaire, autre site spécifié, SAP | 83.02.14↔ | Myotomie, paroi thoracique, abdomen et dos |
| 80.99.10↔ | Excision arthroscopique, articulation sternoclaviculaire | 83.02.15↔ | Myotomie, région inguino-génitale et fesses |
| 80.99.11↔ | Autre excision, articulation sternoclaviculaire | 83.02.16↔ | Myotomie, membre inférieur |
| 80.99.20↔ | Excision arthroscopique, articulation sacro-iliaque | 83.02.19↔ | Myotomie, autre site |
| 80.99.21↔ | Autre excision, articulation sacro-iliaque | 83.03.10↔ | Bursotomie, tête et cou |
| 80.99.30↔ | Excision arthroscopique, symphyse | 83.03.11↔ | Bursotomie, épaule et aisselle |
| 80.99.31↔ | Autre excision, symphyse | 83.03.12↔ | Bursotomie, bras et coude |
| 80.99.90↔ | Excision articulaire arthroscopique, d'autre site spécifié | 83.03.13↔ | Bursotomie, avant-bras |
| | | 83.03.14↔ | Bursotomie, paroi thoracique, abdomen et dos |
| | | 83.03.15↔ | Bursotomie, région inguino-génitale et fesses |
| | | 83.03.16↔ | Bursotomie, membre inférieur |

| | | | |
|-----------|---|-----------|--|
| 83.03.19↔ | Bursotomie, autre site | 83.19.29↔ | Désinsertion de muscle, de tendon et de fascia, autre site |
| 83.09.10↔ | Extraction de corps étranger de muscle, de tendon et de fascia, tête et cou | 83.19.30↔ | Section de pédicule de lambeau après plastie de lambeau, tête et cou |
| 83.09.11↔ | Extraction de corps étranger de muscle, de tendon et de fascia, épaule et aisselle | 83.19.31↔ | Section de pédicule de lambeau après plastie de lambeau, épaule et aisselle |
| 83.09.12↔ | Extraction de corps étranger de muscle, de tendon et de fascia, bras et coude | 83.19.32↔ | Section de pédicule de lambeau après plastie de lambeau, bras et coude |
| 83.09.13↔ | Extraction de corps étranger de muscle, de tendon et de fascia, avant-bras | 83.19.33↔ | Section de pédicule de lambeau après plastie de lambeau, avant-bras |
| 83.09.14↔ | Extraction de corps étranger de muscle, de tendon et de fascia, paroi thoracique, abdomen et dos | 83.19.34↔ | Section de pédicule de lambeau après plastie de lambeau, paroi thoracique, abdomen et dos |
| 83.09.15↔ | Extraction de corps étranger de muscle, de tendon et de fascia, région inguino-génitale et fesses | 83.19.35↔ | Section de pédicule de lambeau après plastie de lambeau, région inguino-génitale et fesses |
| 83.09.16↔ | Extraction de corps étranger de muscle, de tendon et de fascia, membre inférieur | 83.19.36↔ | Section de pédicule de lambeau après plastie de lambeau, membre inférieur |
| 83.09.19↔ | Extraction de corps étranger de muscle, de tendon et de fascia, autre site | 83.19.39↔ | Section de pédicule de lambeau après plastie de lambeau, autre site |
| 83.09.90↔ | Autre incision de tissu mou, tête et cou | 83.19.90↔ | Autre section de tissu mou, tête et cou |
| 83.09.91↔ | Autre incision de tissu mou, épaule et aisselle | 83.19.91↔ | Autre section de tissu mou, épaule et aisselle |
| 83.09.92↔ | Autre incision de tissu mou, bras et coude | 83.19.92↔ | Autre section de tissu mou, bras et coude |
| 83.09.93↔ | Autre incision de tissu mou, avant-bras | 83.19.93↔ | Autre section de tissu mou, avant-bras |
| 83.09.94↔ | Autre incision de tissu mou, paroi thoracique, abdomen et dos | 83.19.94↔ | Autre section de tissu mou, paroi thoracique, abdomen et dos |
| 83.09.95↔ | Autre incision de tissu mou, région inguino-génitale et fesses | 83.19.95↔ | Autre section de tissu mou, région inguino-génitale et fesses |
| 83.09.96↔ | Autre incision de tissu mou, membre inférieur | 83.19.96↔ | Autre section de tissu mou, membre inférieur |
| 83.09.97↔ | Autre incision de tissu mou, autre site | 83.19.97↔ | Autre section de tissu mou, autre site |
| 83.11↔ | Ténotomie du tendon d'Achille | 83.21.11↔ | Biopsie ouverte de tissu mou |
| 83.12↔ | Ténotomie des adducteurs de la hanche | 83.21.21↔ | Biopsie ouverte de muscle |
| 83.13.10↔ | Incision de tendon, tête et cou | 83.21.30↔ | Biopsie de tissu mou, biopsie de bourse séreuse |
| 83.13.11↔ | Incision de tendon, épaule et aisselle | 83.31.10↔ | Excision de lésion de gaine tendineuse, tête et cou |
| 83.13.12↔ | Incision de tendon, bras et coude | 83.31.11↔ | Excision de lésion de gaine tendineuse, épaule et aisselle |
| 83.13.13↔ | Incision de tendon, avant-bras | 83.31.12↔ | Excision de lésion de gaine tendineuse, bras et coude |
| 83.13.14↔ | Incision de tendon, paroi thoracique, abdomen et dos | 83.31.13↔ | Excision de lésion de gaine tendineuse, avant-bras |
| 83.13.15↔ | Incision de tendon, région inguino-génitale et fesses | 83.31.14↔ | Excision de lésion de gaine tendineuse, paroi thoracique, abdomen et dos |
| 83.13.16↔ | Incision de tendon, membre inférieur | 83.31.15↔ | Excision de lésion de gaine tendineuse, région inguino-génitale et fesses |
| 83.13.19↔ | Incision de tendon, autre site | 83.31.16↔ | Excision de lésion de gaine tendineuse, membre inférieur |
| 83.13.20↔ | Section de tendon, tête et cou | 83.31.19↔ | Excision de lésion de gaine tendineuse, autre site |
| 83.13.21↔ | Section de tendon, épaule et aisselle | 83.32.10↔ | Excision de lésion de muscle, tête et cou |
| 83.13.22↔ | Section de tendon, bras et coude | 83.32.11↔ | Excision de lésion de muscle, épaule et bras |
| 83.13.23↔ | Section de tendon, avant-bras | 83.32.12↔ | Excision de lésion de muscle, paroi thoracique, abdomen et dos |
| 83.13.24↔ | Section de tendon, paroi thoracique, abdomen et dos | 83.32.13↔ | Excision de lésion de muscle, région inguino-génitale et fesses |
| 83.13.25↔ | Section de tendon, région inguino-génitale et fesses | 83.32.14↔ | Excision de lésion de muscle, membre inférieur |
| 83.13.26↔ | Section de tendon, membre inférieur | 83.32.19↔ | Excision de lésion de muscle, autre site |
| 83.13.29↔ | Section de tendon, autre site | 83.39.10↔ | Excision de lésion d'un tendon de la tête et du cou |
| 83.14.10↔ | Fasciotomie ou aponévrotomie, tête et cou | 83.39.11↔ | Excision de lésion de tendon, épaule et bras |
| 83.14.11↔ | Fasciotomie ou aponévrotomie, épaule et aisselle | 83.39.12↔ | Excision de lésion de tendon, paroi thoracique, abdomen et dos |
| 83.14.12↔ | Fasciotomie ou aponévrotomie, bras et coude | 83.39.13↔ | Excision de lésion de tendon, région inguino-génitale et fesses |
| 83.14.13↔ | Fasciotomie ou aponévrotomie, avant-bras | 83.39.14↔ | Excision de lésion de tendon, membre inférieur |
| 83.14.14↔ | Fasciotomie ou aponévrotomie, paroi thoracique, abdomen et dos | 83.39.19↔ | Excision de lésion de tendon, autre site |
| 83.14.15↔ | Fasciotomie ou aponévrotomie, région inguino-génitale et fesses | 83.39.20↔ | Excision de lésion de fascia, tête et cou |
| 83.14.16↔ | Fasciotomie ou aponévrotomie, membre inférieur | 83.39.21↔ | Excision de lésion de fascia, épaule et bras |
| 83.14.19↔ | Fasciotomie ou aponévrotomie, autre site | 83.39.22↔ | Excision de lésion de fascia, paroi thoracique, abdomen et dos |
| 83.19.10↔ | Section de muscle, tête et cou | 83.39.23↔ | Excision de lésion de fascia, région inguino-génitale et fesses |
| 83.19.11↔ | Section de muscle, épaule et aisselle | 83.39.24↔ | Excision de lésion de fascia, membre inférieur |
| 83.19.12↔ | Section de muscle, bras et coude | 83.39.29↔ | Excision de lésion de fascia, autre site |
| 83.19.13↔ | Section de muscle, avant-bras | 83.41↔ | Excision (prélèvement) de tendon pour greffe |
| 83.19.14↔ | Section de muscle, paroi thoracique, abdomen et dos | 83.42.10↔ | Autre ténectomie, tête et cou |
| 83.19.15↔ | Section de muscle, région inguino-génitale et fesses | 83.42.11↔ | Autre ténectomie, épaule et aisselle |
| 83.19.16↔ | Section de muscle, membre inférieur | 83.42.12↔ | Autre ténectomie, bras et coude |
| 83.19.19↔ | Section de muscle, autre site | 83.42.13↔ | Autre ténectomie, avant-bras |
| 83.19.20↔ | Désinsertion de muscle, de tendon et de fascia, tête et cou | 83.42.14↔ | Autre ténectomie, paroi thoracique, abdomen et dos |
| 83.19.21↔ | Désinsertion de muscle, de tendon et de fascia, épaule et aisselle | 83.42.15↔ | Autre ténectomie, région inguino-génitale et fesses |
| 83.19.22↔ | Désinsertion de muscle, de tendon et de fascia, bras et coude | 83.42.16↔ | Autre ténectomie, membre inférieur |
| 83.19.23↔ | Désinsertion de muscle, de tendon et de fascia, avant-bras | 83.42.19↔ | Autre ténectomie, autre site |
| 83.19.24↔ | Désinsertion de muscle, de tendon et de fascia, paroi thoracique, abdomen et dos | 83.44.00↔ | Autre fasciectomie, SAP |
| 83.19.25↔ | Désinsertion de muscle, de tendon et de fascia, région inguino-génitale et fesses | 83.44.10↔ | Autre fasciectomie, tête et cou |
| 83.19.26↔ | Désinsertion de muscle, de tendon et de fascia, membre inférieur | 83.44.11↔ | Autre fasciectomie, épaule et aisselle |
| | | 83.44.12↔ | Autre fasciectomie, bras et coude |
| | | 83.44.13↔ | Autre fasciectomie, avant-bras |
| | | 83.44.14↔ | Autre fasciectomie, paroi thoracique, abdomen et dos |

| | | | |
|-----------|---|-----------|---|
| 83.44.15↔ | Autre fasciectomy, région inguino-génitale et fesses | 83.65.13↔ | Autre suture de muscle ou de fascia, avant-bras |
| 83.44.16↔ | Autre fasciectomy, membre inférieur | 83.65.14↔ | Autre suture de muscle ou de fascia, paroi thoracique, abdomen et dos |
| 83.44.19↔ | Autre fasciectomy, autre site | 83.65.15↔ | Autre suture de muscle ou de fascia, région inguino-génitale et fesses |
| 83.44.99↔ | Autre fasciectomy, autre | 83.65.16↔ | Autre suture de muscle ou de fascia, membre inférieur |
| 83.45.10↔ | Autre myectomy, tête et cou | 83.65.19↔ | Autre suture de muscle, tendon et fascia, autre site |
| 83.45.11↔ | Autre myectomy, épaule et aisselle | 83.72.10↔ | Recul de tendon, tête et cou |
| 83.45.12↔ | Autre myectomy, bras et coude | 83.72.11↔ | Recul de tendon, épaule et aisselle |
| 83.45.13↔ | Autre myectomy, avant-bras | 83.72.12↔ | Recul de tendon, bras et coude |
| 83.45.14↔ | Autre myectomy, paroi thoracique, abdomen et dos | 83.72.13↔ | Recul de tendon, avant-bras |
| 83.45.15↔ | Autre myectomy, région inguino-génitale et fesses | 83.72.14↔ | Recul de tendon, paroi thoracique, abdomen et dos |
| 83.45.16↔ | Autre myectomy, membre inférieur | 83.72.15↔ | Recul de tendon, région inguino-génitale et fesses |
| 83.45.19↔ | Autre myectomy, autre site | 83.72.16↔ | Recul de tendon, membre inférieur |
| 83.49.10↔ | Excision de gaine tendineuse, tête et cou | 83.72.19↔ | Recul de tendon, autre site |
| 83.49.11↔ | Excision de gaine tendineuse, épaule et aisselle | 83.73.10↔ | Rattachement de tendon, tête et cou |
| 83.49.12↔ | Excision de gaine tendineuse, bras et coude | 83.73.11↔ | Rattachement de tendon, épaule et aisselle |
| 83.49.13↔ | Excision de gaine tendineuse, avant-bras | 83.73.12↔ | Rattachement de tendon, bras et coude |
| 83.49.14↔ | Excision de gaine tendineuse, paroi thoracique et dos | 83.73.13↔ | Rattachement de tendon, avant-bras |
| 83.49.15↔ | Excision de gaine tendineuse, région inguino-génitale et fesses | 83.73.14↔ | Rattachement de tendon, paroi thoracique, abdomen et dos |
| 83.49.16↔ | Excision de gaine tendineuse, membre inférieur | 83.73.15↔ | Rattachement de tendon, région inguino-génitale et fesses |
| 83.49.19↔ | Excision de gaine tendineuse, autre site | 83.73.16↔ | Rattachement de tendon, membre inférieur |
| 83.49.20↔ | Résection compartimentale, tête et cou | 83.73.19↔ | Rattachement de tendon, autre site |
| 83.49.21↔ | Résection compartimentale, épaule et aisselle | 83.74.10↔ | Rattachement de muscle, tête et cou |
| 83.49.22↔ | Résection compartimentale, bras et coude | 83.74.11↔ | Rattachement de muscle, épaule et aisselle |
| 83.49.23↔ | Résection compartimentale, avant-bras | 83.74.12↔ | Rattachement de muscle, bras et coude |
| 83.49.24↔ | Résection compartimentale, paroi thoracique, abdomen et dos | 83.74.13↔ | Rattachement de muscle, avant-bras |
| 83.49.25↔ | Résection compartimentale, région inguino-génitale et fesses | 83.74.14↔ | Rattachement de muscle, paroi thoracique, abdomen et dos |
| 83.49.26↔ | Résection compartimentale, membre inférieur | 83.74.15↔ | Rattachement de muscle, région inguino-génitale et fesses |
| 83.49.29↔ | Résection compartimentale, autre site | 83.74.16↔ | Rattachement de muscle, membre inférieur |
| 83.49.30↔ | Autre excision de tissu mou, tête et cou | 83.74.19↔ | Rattachement de muscle, autre site |
| 83.49.31↔ | Autre excision de tissu mou, épaule et aisselle | 83.77.10↔ | Transposition ou transplantation de muscle, tête et cou |
| 83.49.32↔ | Autre excision de tissu mou, bras et coude | 83.77.11↔ | Transposition ou transplantation de muscle, épaule et aisselle |
| 83.49.33↔ | Autre excision de tissu mou, avant-bras | 83.77.12↔ | Transposition ou transplantation de muscle, bras et coude |
| 83.49.34↔ | Autre excision de tissu mou, paroi thoracique, abdomen et dos | 83.77.13↔ | Transposition ou transplantation de muscle, avant-bras |
| 83.49.35↔ | Autre excision de tissu mou, région inguino-génitale et fesses | 83.77.14↔ | Transposition ou transplantation de muscle, paroi thoracique, abdomen et dos |
| 83.49.36↔ | Autre excision de tissu mou, membre inférieur | 83.77.15↔ | Transposition ou transplantation de muscle, région inguino-génitale et fesses |
| 83.49.39↔ | Autre excision de tissu mou, autre site | 83.77.16↔ | Transposition ou transplantation de muscle, membre inférieur |
| 83.5x.10↔ | Bursectomie, tête et cou | 83.77.19↔ | Transposition ou transplantation de muscle, autre site |
| 83.5x.11↔ | Bursectomie, épaule et aisselle | 83.85.10↔ | Rallongement de muscle ou de tendon, tête et cou |
| 83.5x.12↔ | Bursectomie, bras et coude | 83.85.11↔ | Rallongement de muscle ou de tendon, épaule et aisselle |
| 83.5x.13↔ | Bursectomie, avant-bras | 83.85.12↔ | Rallongement de muscle ou de tendon, bras et coude |
| 83.5x.14↔ | Bursectomie, paroi thoracique, abdomen et dos | 83.85.13↔ | Rallongement de muscle ou de tendon, avant-bras |
| 83.5x.15↔ | Bursectomie, région inguino-génitale et fesses | 83.85.14↔ | Rallongement de muscle ou de tendon, paroi thoracique, abdomen et dos |
| 83.5x.16↔ | Bursectomie, membre inférieur | 83.85.15↔ | Rallongement de muscle ou de tendon, région inguino-génitale et fesses |
| 83.5x.19↔ | Bursectomie, autre site | 83.85.16↔ | Rallongement de muscle ou de tendon, membre inférieur |
| 83.61.11↔ | Suture de gaine tendineuse, épaule et aisselle | 83.85.19↔ | Allongement de muscle ou de tendon, autre site |
| 83.61.12↔ | Suture de gaine tendineuse, bras et coude | 83.85.20↔ | Recul de muscle ou de tendon, tête et cou |
| 83.61.13↔ | Suture de gaine tendineuse, avant-bras | 83.85.21↔ | Raccourcissement de muscle ou de tendon, épaule et aisselle |
| 83.61.14↔ | Suture de gaine tendineuse, paroi thoracique, abdomen et dos | 83.85.22↔ | Raccourcissement de muscle ou de tendon, bras et coude |
| 83.61.15↔ | Suture de gaine tendineuse, région inguino-génitale et fesses | 83.85.23↔ | Raccourcissement de muscle ou de tendon, avant-bras |
| 83.61.16↔ | Suture de gaine tendineuse, membre inférieur | 83.85.24↔ | Raccourcissement de muscle ou de tendon, paroi thoracique, abdomen et dos |
| 83.61.19↔ | Suture de gaine tendineuse, autre site | 83.85.25↔ | Raccourcissement de muscle ou de tendon, région inguino-génitale et fesses |
| 83.62.10↔ | Suture différée de tendon, tête et cou | 83.85.26↔ | Raccourcissement de muscle ou de tendon, membre inférieur |
| 83.62.11↔ | Suture différée de tendon, épaule et aisselle | 83.85.29↔ | Raccourcissement de muscle ou de tendon, autre site |
| 83.62.12↔ | Suture différée de tendon, bras et coude | 83.86↔ | Plastie du quadriceps |
| 83.62.13↔ | Suture différée de tendon, avant-bras | 83.87.10↔ | Plastie musculaire, tête et cou |
| 83.62.14↔ | Suture différée de tendon, paroi thoracique, abdomen et dos | 83.87.11↔ | Plastie musculaire, épaule et aisselle |
| 83.62.15↔ | Suture différée de tendon, région inguino-génitale et fesses | 83.87.12↔ | Plastie musculaire, bras et coude |
| 83.62.16↔ | Suture différée de tendon, membre inférieur | 83.87.13↔ | Plastie musculaire, avant-bras |
| 83.62.19↔ | Suture différée de tendon, autre site | 83.87.14↔ | Plastie musculaire, paroi thoracique, abdomen et dos |
| 83.64.10↔ | Autre suture de tendon, tête et cou | 83.87.15↔ | Plastie musculaire, région inguino-génitale et fesses |
| 83.64.11↔ | Autre suture de tendon, épaule et aisselle | 83.87.16↔ | Plastie musculaire, membre inférieur |
| 83.64.12↔ | Autre suture de tendon, bras et coude | 83.87.19↔ | Plastie musculaire, autre site |
| 83.64.13↔ | Autre suture de tendon, avant-bras | 83.87.90↔ | Autres opérations plastiques de muscle, tête et cou |
| 83.64.14↔ | Autre suture de tendon, paroi thoracique, abdomen et dos | | |
| 83.64.15↔ | Autre suture de tendon, région inguino-génitale et fesses | | |
| 83.64.16↔ | Autre suture de tendon, membre inférieur | | |
| 83.64.19↔ | Autre suture de tendon, autre site | | |
| 83.65.10↔ | Autre suture de muscle ou de fascia, tête et cou | | |
| 83.65.11↔ | Autre suture de muscle ou de fascia, épaule et aisselle | | |
| 83.65.12↔ | Autre suture de muscle ou de fascia, bras et coude | | |

| | | | |
|-----------|--|-----------|--|
| 83.87.91↔ | Autres opérations plastiques de muscle, épaule et aisselle | 83.89.19↔ | Allongement, raccourcissement et doublement de fascia, autre site |
| 83.87.92↔ | Autres opérations plastiques de muscle, bras et coude | 83.89.20↔ | Recouvrement de défaut de fascia, tête et cou |
| 83.87.93↔ | Autres opérations plastiques de muscle, avant-bras | 83.89.21↔ | Recouvrement de défaut de fascia, épaule et aisselle |
| 83.87.94↔ | Autres opérations plastiques de muscle, paroi thoracique, abdomen et dos | 83.89.22↔ | Recouvrement de défaut de fascia, bras et coude |
| 83.87.95↔ | Autres opérations plastiques de muscle, région inguino-génitale et fesses | 83.89.23↔ | Recouvrement de défaut de fascia, avant-bras |
| 83.87.96↔ | Autres opérations plastiques de muscle, membre inférieur | 83.89.24↔ | Recouvrement de défaut de fascia, paroi thoracique, abdomen et dos |
| 83.87.97↔ | Autres opérations plastiques de muscle, autre site | 83.89.25↔ | Recouvrement de défaut de fascia, région inguino-génitale et fesses |
| 83.88.10↔ | Plastie d'augmentation de tendon, tête et cou | 83.89.26↔ | Recouvrement de défaut de fascia, membre inférieur |
| 83.88.11↔ | Plastie d'augmentation de tendon, épaule et aisselle | 83.89.29↔ | Recouvrement de défaut de fascia, autre site |
| 83.88.12↔ | Plastie d'augmentation de tendon, bras et coude | 83.89.90↔ | Autres opérations plastiques de fascia, tête et cou |
| 83.88.13↔ | Plastie d'augmentation de tendon, avant-bras | 83.89.91↔ | Autres opérations plastiques de fascia, épaule et aisselle |
| 83.88.14↔ | Plastie d'augmentation de tendon, paroi thoracique, abdomen et dos | 83.89.92↔ | Autres opérations plastiques de fascia, bras et coude |
| 83.88.15↔ | Plastie d'augmentation de tendon, région inguino-génitale et fesses | 83.89.93↔ | Autres opérations plastiques de fascia, avant-bras |
| 83.88.16↔ | Plastie d'augmentation de tendon, membre inférieur | 83.89.94↔ | Autres opérations plastiques de fascia, paroi thoracique, abdomen et dos |
| 83.88.19↔ | Plastie d'augmentation de tendon, autre site | 83.89.95↔ | Autres opérations plastiques de fascia, région inguino-génitale et fesses |
| 83.88.20↔ | Plastie de remplacement de tendon, tête et cou | 83.89.96↔ | Autres opérations plastiques de fascia, membre inférieur |
| 83.88.21↔ | Plastie de remplacement de tendon, épaule et aisselle | 83.89.97↔ | Autres opérations plastiques de fascia, autre site |
| 83.88.22↔ | Plastie de remplacement de tendon, bras et coude | 83.91.10↔ | Lyse d'adhérences de muscle, tendon, fascia et bourse, tête et cou |
| 83.88.23↔ | Plastie de remplacement de tendon, avant-bras | 83.91.11↔ | Lyse d'adhérences de muscle, tendon, fascia et bourse, épaule et aisselle |
| 83.88.24↔ | Plastie de remplacement de tendon, paroi thoracique, abdomen et dos | 83.91.12↔ | Lyse d'adhérences de muscle, tendon, fascia et bourse, bras et coude |
| 83.88.25↔ | Plastie de remplacement de tendon, région inguino-génitale et fesses | 83.91.13↔ | Lyse d'adhérences de muscle, tendon, fascia et bourse, avant-bras |
| 83.88.26↔ | Plastie de remplacement de tendon, membre inférieur | 83.91.14↔ | Lyse d'adhérences de muscle, tendon, fascia et bourse, paroi thoracique, abdomen et dos |
| 83.88.29↔ | Plastie de remplacement de tendon, autres sites | 83.91.15↔ | Lyse d'adhérences de muscle, tendon, fascia et bourse, région inguino-génitale et fesses |
| 83.88.30↔ | Constitution de matériel de greffe, tête et cou | 83.91.16↔ | Lyse d'adhérences de muscle, tendon, fascia et bourse, membre inférieur |
| 83.88.31↔ | Constitution de matériel de greffe, épaule et aisselle | 83.91.19↔ | Lyse d'adhérences de muscle, tendon, fascia et bourse, autre site |
| 83.88.32↔ | Constitution de matériel de greffe, bras et coude | 83.99.10↔ | Autres opérations de tendon, tête et cou |
| 83.88.33↔ | Constitution de matériel de greffe, avant-bras | 83.99.11↔ | Autres opérations de tendon, épaule et aisselle |
| 83.88.34↔ | Constitution de matériel de greffe, paroi thoracique, abdomen et dos | 83.99.12↔ | Autres opérations de tendon, bras et coude |
| 83.88.35↔ | Constitution de matériel de greffe, région inguino-génitale et fesses | 83.99.13↔ | Autres opérations de tendon, avant-bras |
| 83.88.36↔ | Constitution de matériel de greffe, membre inférieur | 83.99.14↔ | Autres opérations de tendon, paroi thoracique, abdomen et dos |
| 83.88.39↔ | Constitution de matériel de greffe, autres sites | 83.99.15↔ | Autres opérations de tendon, région inguino-génitale et fesses |
| 83.88.40↔ | Ténodèse, tête et cou | 83.99.16↔ | Autres opérations de tendon, membre inférieur |
| 83.88.41↔ | Ténodèse, épaule et aisselle | 83.99.19↔ | Autres opérations de tendon, autre site |
| 83.88.42↔ | Ténodèse, bras et coude | 83.99.20↔ | Autres opérations de muscle, fascia et bourse, tête et cou |
| 83.88.43↔ | Ténodèse, avant-bras | 83.99.21↔ | Autres opérations de muscle, fascia et bourse, épaule et aisselle |
| 83.88.44↔ | Ténodèse, paroi thoracique, abdomen et dos | 83.99.22↔ | Autres opérations de muscle, fascia et bourse, bras et coude |
| 83.88.45↔ | Ténodèse, région inguino-génitale et fesses | 83.99.23↔ | Autres opérations de muscle, fascia et bourse, avant-bras |
| 83.88.46↔ | Ténodèse, membre inférieur | 83.99.24↔ | Autres opérations de muscle, fascia et bourse, paroi thoracique, abdomen et dos |
| 83.88.49↔ | Ténodèse, autre site | 83.99.25↔ | Autres opérations de muscle, fascia et bourse, région inguino-génitale et fesses |
| 83.88.90↔ | Autres opérations plastiques de tendon, tête et cou | 83.99.26↔ | Autres opérations de muscle, fascia et bourse, membre inférieur |
| 83.88.91↔ | Autres opérations plastiques de tendon, épaule et aisselle | 83.99.29↔ | Autres opérations de muscle, fascia et bourse, autre site |
| 83.88.92↔ | Autres opérations plastiques de tendon, bras et coude | 83.99.30↔ | Révision (sans remplacement) de stimulateur de muscle squelettique |
| 83.88.93↔ | Autres opérations plastiques de tendon, avant-bras | 84.00↔ | Amputation de membre supérieur, SAP |
| 83.88.94↔ | Autres opérations plastiques de tendon, paroi thoracique, abdomen et dos | 84.01↔ | Amputation et désarticulation de doigt (sauf le pouce) |
| 83.88.95↔ | Autres opérations plastiques de tendon, région inguino-génitale et fesses | 84.02↔ | Amputation et désarticulation du pouce |
| 83.88.96↔ | Autres opérations plastiques de tendon, membre inférieur | 84.03.00↔ | Amputation de la main, SAP |
| 83.88.97↔ | Autres opérations plastiques de tendon, autres sites | 84.03.10↔ | Amputation complète de la main au carpe ou au métacarpe |
| 83.89.10↔ | Allongement, raccourcissement et doublement de fascia, tête et cou | 84.03.99↔ | Amputation de la main, autre |
| 83.89.11↔ | Allongement, raccourcissement et doublement de fascia, épaule et aisselle | 84.04↔ | Désarticulation du poignet |
| 83.89.12↔ | Allongement, raccourcissement et doublement de fascia, bras et coude | 84.05↔ | Amputation de l'avant-bras |
| 83.89.13↔ | Allongement, raccourcissement et doublement de fascia, avant-bras | 84.06↔ | Désarticulation du coude |
| 83.89.14↔ | Allongement, raccourcissement et doublement de fascia, paroi thoracique, abdomen et dos | 84.07↔ | Amputation de l'humérus |
| 83.89.15↔ | Allongement, raccourcissement et doublement de fascia, région inguino-génitale et fesses | 84.08↔ | Désarticulation de l'épaule |
| 83.89.16↔ | Allongement, raccourcissement et doublement de fascia, membre inférieur | 84.09↔ | Amputation interthoracoscapulaire |
| | | 84.10↔ | Amputation de membre inférieur, SAP |

| | | | |
|------------|---|-----------|--|
| 84.11↔ | Amputation d'orteil | 86.4x.23↔ | Excision radicale de lésion cutanée, bras et coude, avec greffe ou transposition de peau |
| 84.12↔ | Amputation au niveau du pied | 86.4x.24↔ | Excision radicale de lésion cutanée, avant-bras, avec greffe ou transposition de peau |
| 84.13↔ | Désarticulation de la cheville | 86.4x.25↔ | Excision radicale de lésion cutanée, main, avec greffe ou transposition de peau |
| 84.14↔ | Amputation de la cheville, transmalléolaire | 86.4x.26↔ | Excision radicale de lésion cutanée, paroi thoracique et dos, avec greffe ou transposition de peau |
| 84.15↔ | Autre amputation en dessous du genou | 86.4x.27↔ | Excision radicale de lésion cutanée, région abdominale, avec greffe ou transposition de peau |
| 84.16↔ | Désarticulation du genou | 86.4x.28↔ | Excision radicale de lésion cutanée, région inguino-génitale, avec greffe ou transposition de peau |
| 84.17↔ | Amputation au-dessus du genou | 86.4x.29↔ | Excision radicale de lésion cutanée, autre site, avec greffe ou transposition de peau |
| 84.18↔ | Désarticulation de la hanche | 86.4x.2a↔ | Excision radicale de lésion cutanée, fesses, avec greffe ou transposition de peau |
| 84.19↔ | Amputation abdomino-pelvienne | 86.4x.2b↔ | Excision radicale de lésion cutanée, membre inférieur, avec greffe ou transposition de peau |
| 84.3x.00↔ | Révision de moignon d'amputation, SAP | 86.4x.99↔ | Excision radicale de lésion cutanée, autre |
| 84.3x.10↔ | Révision de moignon d'amputation, région de l'épaule ou du bras | 86.60↔ | Greffe de peau libre, SAP |
| 84.3x.11↔ | Révision de moignon d'amputation, région de l'avant-bras | 86.83.00↔ | Réduction de tissu adipeux, SAP |
| 84.3x.12↔ | Révision de moignon d'amputation, région de la main | 86.83.13↔ | Réduction de tissu adipeux, avant-bras |
| 84.3x.13↔ | Révision de moignon d'amputation, membre inférieur | 86.83.14↔ | Réduction de tissu adipeux, main |
| 84.3x.19↔ | Révision de moignon d'amputation, autre site | 86.83.15↔ | Réduction de tissu adipeux, région abdominale |
| 84.3x.99↔ | Révision de moignon d'amputation, autre | 86.83.16↔ | Réduction de tissu adipeux, région inguino-génitale et fesses |
| 84.91↔ | Amputation, SAP | 86.83.17↔ | Réduction de tissu adipeux, membre inférieur |
| 86.07.10‡↔ | Implantation et remplacement de système d'accès vasculaire totalement implantable (système port) | 86.83.19↔ | Réduction de tissu adipeux, autre site |
| 86.22.10‡↔ | Débridement étendu de plaie, infection ou brûlure, par excision, tête (sauf lèvres et bouche) | 86.83.99↔ | Réduction de tissu adipeux, autre |
| 86.22.17‡↔ | Débridement étendu de plaie, infection ou brûlure, par excision, région inguino-génitale | 86.84.10↔ | Correction de cicatrice rétractile ou de bride cicatricielle, tête |
| 86.22.18‡↔ | Débridement étendu de plaie, infection ou brûlure, par excision, membre inférieur | 86.84.13↔ | Correction de cicatrice rétractile ou de bride cicatricielle, avant-bras |
| 86.22.19‡↔ | Débridement étendu de plaie, infection ou brûlure, par excision, autre site | 86.84.14↔ | Correction de cicatrice rétractile ou de bride cicatricielle, main |
| 86.22.20‡↔ | Débridement étendu de plaie, infection ou brûlure, par excision, avec insertion de réservoir médicamenteux, tête (sauf lèvres) | 86.84.17↔ | Correction de cicatrice rétractile ou de bride cicatricielle, région inguino-génitale et fesses |
| 86.22.27‡↔ | Débridement étendu de plaie, infection ou brûlure, par excision, avec insertion de réservoir médicamenteux, région inguino-génitale | 86.84.18↔ | Correction de cicatrice rétractile ou de bride cicatricielle, membre inférieur |
| 86.22.28‡↔ | Débridement étendu de plaie, infection ou brûlure, par excision, avec insertion de réservoir médicamenteux, membre inférieur | 86.84.19↔ | Correction de cicatrice rétractile ou de bride cicatricielle, autre site |
| 86.22.29‡↔ | Débridement étendu de plaie, infection ou brûlure, par excision, avec insertion de réservoir médicamenteux, autre site | 86.86↔ | Onychoplastie |
| 86.22.40‡↔ | Nécrosectomie épifasciale ou excision tangentielle après brûlure ou lésion corrosive | 86.88.50↔ | Pose ou remplacement de système de scellement sous vide à portée profonde, os et articulations des membres |
| 86.22.90‡↔ | Autre débridement de plaie, infection ou brûlure, par excision, tête (sauf lèvres et bouche) | 86.88.51↔ | Pose ou remplacement de système de scellement sous vide à portée profonde, thorax, médiastin et sternum |
| 86.22.97‡↔ | Autre débridement de plaie, infection ou brûlure, par excision, région inguinale et génitale | 86.88.52↔ | Pose ou remplacement de système de scellement sous vide, abdomen ouvert |
| 86.22.98‡↔ | Autre débridement de plaie, infection ou brûlure, par excision, membre inférieur | 86.88.53↔ | Pose ou remplacement de système de scellement sous vide, voie endorectale |
| 86.27↔ | Débridement d'ongle, de matrice ou de repli d'ongle | 86.88.59↔ | Pose ou remplacement de système de scellement sous vide, peau et tissu sous-cutané ou autre site |
| 86.3x.00‡↔ | Autre excision ou destruction locale de lésion ou de tissu cutané ou sous-cutané, SAP | 92.27.00↔ | Implantation ou insertion d'élément radioactif (brachythérapie par des sources scellées de radionucléides), surface corporelle, site d'application autre ou non spécifié |
| 86.3x.10‡↔ | Excision locale de lésion ou tissu cutané et sous-cutané | 92.27.10↔ | Implantation ou insertion d'élément radioactif (brachythérapie par des sources scellées de radionucléides), organes génitaux féminins, SAP |
| 86.3x.20‡↔ | Destruction étendue de lésion ou tissu cutané et sous-cutané | 92.27.11↔ | Implantation ou insertion d'élément radioactif (brachythérapie par des sources scellées de radionucléides), intra-utérine |
| 86.3x.29‡↔ | Autre destruction de lésion ou tissu cutané et sous-cutané | 92.27.12↔ | Implantation ou insertion d'élément radioactif (brachythérapie par des sources scellées de radionucléides), intravaginale |
| 86.3x.99‡↔ | Autre excision ou destruction locale de lésion ou de tissu cutané ou sous-cutané, autre | 92.27.13↔ | Implantation ou insertion d'élément radioactif (brachythérapie par des sources scellées de radionucléides), intra-utérine et intravaginale combinée |
| 86.4x.00↔ | Excision radicale de lésion cutanée, SAP | 92.27.21↔ | Implantation ou insertion d'élément radioactif (brachythérapie par des sources scellées de radionucléides), surface corporelle |
| 86.4x.10↔ | Excision radicale de lésion cutanée, tête, avec contrôle histographique | 92.27.22↔ | Implantation ou insertion d'élément radioactif (brachythérapie par des sources scellées de radionucléides), intracavitaire |
| 86.4x.11↔ | Excision radicale de lésion cutanée, cou, avec contrôle histographique | 92.27.23↔ | Implantation ou insertion d'élément radioactif (brachythérapie par des sources scellées de radionucléides), intraluminaire |
| 86.4x.13↔ | Excision radicale de lésion cutanée, avant-bras et main, avec contrôle histographique | 92.27.30↔ | Implantation ou insertion d'élément radioactif (brachythérapie par des sources scellées de radionucléides), vaisseau non spécifié |
| 86.4x.17↔ | Excision radicale de lésion cutanée, région inguino-génitale et fesses, avec contrôle histographique | | |
| 86.4x.18↔ | Excision radicale de lésion cutanée, membre inférieur, avec contrôle histographique | | |
| 86.4x.19↔ | Excision radicale de lésion cutanée, autre site, avec contrôle histographique | | |
| 86.4x.20↔ | Excision radicale de lésion cutanée, tête, avec greffe ou transposition de peau | | |
| 86.4x.21↔ | Excision radicale de lésion cutanée, cou, avec greffe ou transposition de peau | | |
| 86.4x.22↔ | Excision radicale de lésion cutanée, épaule et aisselle, avec greffe ou transposition de peau | | |

| | | | |
|-----------|--|-----------|---|
| 92.27.31↔ | Implantation ou insertion d'élément radioactif (brachythérapie par des sources scellées de radionucléides), vaisseau coronaire | 92.29.12↔ | Brachythérapie interstitielle par implantation de sources radioactives amovibles dans un seul plan, débit de dose pulsé (pulsed dose rate) |
| 92.27.39↔ | Implantation ou insertion d'élément radioactif (brachythérapie par des sources scellées de radionucléides), autre vaisseau | 92.29.13↔ | Brachythérapie interstitielle par implantation de sources radioactives amovibles dans un seul plan, haut débit de dose |
| 92.27.40↔ | Implantation ou insertion peropératoires d'élément radioactif (brachythérapie par des sources scellées de radionucléides) | 92.29.19↔ | Brachythérapie interstitielle par implantation de sources radioactives amovibles dans un seul plan, autre |
| 92.27.70↔ | Moulages radioactifs, SAP | 92.29.21↔ | Brachythérapie interstitielle par implantation de sources radioactives amovibles en fonction du volume dans plusieurs plans, faible débit de dose |
| 92.27.71↔ | Moulages radioactifs: construction et application de moulage radioactif superficiel | 92.29.22↔ | Brachythérapie interstitielle par implantation de sources radioactives amovibles en fonction du volume dans plusieurs plans, débit de dose pulsé (pulsed dose rate) |
| 92.27.72↔ | Moulages radioactifs: construction et pose d'applicateur non utilisé sur la surface corporelle | 92.29.23↔ | Brachythérapie interstitielle par implantation de sources radioactives amovibles en fonction du volume dans plusieurs plans, haut débit de dose |
| 92.27.73↔ | Moulages radioactifs: construction et pose d'applicateur oculaire | 92.29.24↔ | Brachythérapie par implantation peropératoire de sources radioactives amovibles dans plusieurs plans, haut débit de dose |
| 92.27.79↔ | Autres moulages radioactifs | 92.29.29↔ | Brachythérapie interstitielle par implantation de sources radioactives amovibles en fonction du volume dans plusieurs plans, autre |
| 92.28.00↔ | Injection, instillation ou administration orale de radio-isotope, SAP | 92.29.31↔ | Brachythérapie interstitielle par implantation de sources radioactives permanentes (jusqu'à 10) |
| 92.28.01↔ | Instillation d'un radionucléide libre dans l'articulation | 92.29.32↔ | Brachythérapie interstitielle par implantation de sources radioactives permanentes (de 10 à 15) |
| 92.28.02↔ | Traitement à l'iode radioactif, dose thérapeutique de I-131 jusqu'à 1,2 GBq, sans administration de thyroïdine recombinante (rh-TSH) | 92.29.33↔ | Brachythérapie interstitielle par implantation de sources radioactives permanentes (de 16 à 20) |
| 92.28.03↔ | Traitement à l'iode radioactif, dose thérapeutique de I-131 jusqu'à 1,2 GBq, avec administration de thyroïdine recombinante (rh-TSH) | 92.29.34↔ | Brachythérapie interstitielle par implantation de sources radioactives permanentes (de 21 à 25) |
| 92.28.04↔ | Traitement à l'iode radioactif, dose thérapeutique de I-131 de plus de 1,2 GBq à moins de 5 GBq, sans administration de thyroïdine recombinante (rh-TSH) | 92.29.35↔ | Brachythérapie interstitielle par implantation de sources radioactives permanentes (de 26 à 30) |
| 92.28.05↔ | Traitement à l'iode radioactif, dose thérapeutique de I-131 de plus de 1,2 GBq à moins de 5 GBq, avec administration de thyroïdine recombinante (rh-TSH) | 92.29.36↔ | Brachythérapie interstitielle par implantation de sources radioactives permanentes (de 31 à 35) |
| 92.28.06↔ | Traitement à l'iode radioactif, dose thérapeutique de I-131 de 5 GBq et plus, sans administration de thyroïdine recombinante (rh-TSH) | 92.29.37↔ | Brachythérapie interstitielle par implantation de sources radioactives permanentes (de 36 à 40) |
| 92.28.07↔ | Traitement à l'iode radioactif, dose thérapeutique de I-131 de 5 GBq et plus, avec administration de thyroïdine recombinante (rh-TSH) | 92.29.38↔ | Brachythérapie interstitielle par implantation de sources radioactives permanentes (de 41 à 45) |
| 92.28.11↔ | Thérapie de métastases osseuses par radionucléides libres | 92.29.39↔ | Brachythérapie interstitielle par implantation de sources radioactives permanentes (de 46 à 50) |
| 92.28.13↔ | Radiothérapie par ciblage de récepteurs avec des analogues de la somatostatine conjugués au DOTA | 92.29.3a↔ | Brachythérapie interstitielle par implantation de sources radioactives permanentes (de 51 à 55) |
| 92.28.20↔ | Radioimmunothérapie par 90Y-ibritumomab-tiuxétan, parentérale | 92.29.3b↔ | Brachythérapie interstitielle par implantation de sources radioactives permanentes (de 56 à 60) |
| 92.28.21↔ | Administration parentérale de I-131-MIBG (méta-iodobenzylguanidine marquée à l'iode-131) | 92.29.3c↔ | Brachythérapie interstitielle par implantation de sources radioactives permanentes (de 61 à 65) |
| 92.28.22↔ | Radioimmunothérapie par iode 131 [I-131] tositumomab, par voie parentérale | 92.29.3d↔ | Brachythérapie interstitielle par implantation de sources radioactives permanentes (de 66 à 70) |
| 92.28.31↔ | Radio-chimioembolisation intravasculaire sélective par le I-131-lipiodol | 92.29.3e↔ | Brachythérapie interstitielle par implantation de sources radioactives permanentes (plus de 70) |
| 92.28.32↔ | Radiothérapie intravasculaire sélective (SIRT) par embolisation avec des microsphères marquées à l'yttrium-90 | XX.CH‡↔ | Kein spezifischer Kode im CHOP |
| 92.28.33↔ | Brachythérapie endovasculaire au rhénium-188 | | |
| 92.28.99↔ | Injection, instillation ou administration orale de radio-isotopes, autre | | |
| 92.29.11↔ | Brachythérapie interstitielle par implantation de sources radioactives amovibles dans un seul plan, faible débit de dose | | |

procédure J11-4

| | | | |
|-----------|--|-----------|---|
| 00.63↔ | Insertion percutanée de stent(s) d'artère carotide | 39.50.10↔ | Angioplastie ou athérectomie d'autre(s) vaisseau(x) non-coronaire(s) par ballonnet, SAP |
| 00.64↔ | Insertion percutanée de stent(s) dans d'autres artères précérébrales (extracrâniennes) | 39.50.11↔ | Angioplastie ou athérectomie d'autre(s) vaisseau(x) non-coronaire(s) par ballonnet simple |
| 00.65.00↔ | Insertion percutanée d'autre(s) stent(s) vasculaire(s) intracrânien(s), SAP | 39.50.12↔ | Angioplastie ou athérectomie d'autre(s) vaisseau(x) non-coronaire(s) par ballonnet à lames |
| 00.65.11↔ | Insertion transluminale percutanée de micro-stent(s) vasculaires intracrâniens | 39.50.13↔ | Angioplastie ou athérectomie d'autre(s) vaisseau(x) non-coronaire(s) par ballonnet de cryoplastie |
| 00.65.99↔ | Insertion percutanée d'autre(s) stent(s) vasculaire(s) intracrânien(s), autre | 39.50.14↔ | Angioplastie ou athérectomie d'autre(s) vaisseau(x) non-coronaire(s) par ballonnet à élution médicamenteuse |
| 00.67.00↔ | Insertion percutanée de stent(s) dans vaisseau(x) central(aux), SAP | 39.50.19↔ | Angioplastie ou athérectomie d'autre(s) vaisseau(x) non-coronaire(s) par autre ballonnet |
| 00.67.10↔ | Insertion percutanée de stent(s) vasculaire(s) dans la veine cave | 39.50.20↔ | Angioplastie par laser à lame d'autre(s) vaisseau(x) non-coronaire(s) |
| 00.67.20↔ | Insertion percutanée de stent(s) vasculaire(s) dans la veine porte | 39.50.21↔ | Angioplastie, thrombectomie d'autre(s) vaisseau(x) non-coronaire(s) |
| 00.67.99↔ | Insertion percutanée de stent(s) dans vaisseau(x) central(aux), autre | 39.50.99↔ | Angioplastie ou athérectomie d'autre(s) vaisseau(x) non-coronaire(s), autre |
| 39.50.00↔ | Angioplastie ou athérectomie d'autre(s) vaisseau(x) non-coronaire(s), SAP | | |

| | | | |
|-----------|---|-----------|--|
| 39.71.00↔ | Implantation endovasculaire d'une greffe dans l'aorte abdominale, SAP | 39.75.10↔ | Intervention vasculaire transluminale percutanée, autres vaisseaux, emploi de systèmes de cathéters pour recanalisation d'obstructions totales |
| 39.71.10↔ | Implantation endovasculaire d'une greffe dans l'aorte abdominale, aorto-iliaque, sans fenestration ni bras latéral | 39.75.11↔ | Intervention vasculaire transluminale percutanée, autres vaisseaux, thrombectomie à lame rotative |
| 39.71.11↔ | Implantation endovasculaire d'une greffe dans l'aorte abdominale, aorto-iliaque, avec fenestration ou bras latéral | 39.75.12↔ | Intervention vasculaire transluminale percutanée, autres vaisseaux, angioplastie au laser |
| 39.71.12↔ | Implantation endovasculaire d'une greffe dans l'aorte abdominale, prothèse de bifurcation aorto-bi-iliaque, sans fenestration ni bras latéral | 39.75.13↔ | Intervention vasculaire transluminale percutanée, autres vaisseaux, emploi de système anti-embolique (vaisseaux périphériques ou viscéraux) |
| 39.71.13↔ | Implantation endovasculaire d'une greffe dans l'aorte abdominale, prothèse de bifurcation aorto-bi-iliaque, avec fenestration et bras latéral | 39.75.14↔ | Intervention vasculaire transluminale percutanée, autres vaisseaux, athérectomie |
| 39.71.14↔ | Implantation endovasculaire d'une greffe dans l'aorte abdominale, prothèse tubulaire, aortique, sans fenestration ni bras latéral | 39.75.15↔ | Intervention vasculaire transluminale percutanée, autres vaisseaux, thrombolyse sélective |
| 39.71.15↔ | Implantation endovasculaire d'une greffe dans l'aorte abdominale, prothèse tubulaire, aortique, avec fenestration ou bras latéral | 39.75.16↔ | Intervention vasculaire transluminale percutanée, autres vaisseaux, thrombolyse sélective, assistance échographique |
| 39.71.99↔ | Implantation endovasculaire d'une greffe dans l'aorte abdominale, autre | 39.76.50↔ | Thrombolyse percutanée sélective de vaisseaux extracrâniens de la tête et du cou |
| 39.72.00↔ | Réparation ou occlusion endovasculaire des vaisseaux de la tête et du cou, SAP | 39.76.70↔ | Extraction endovasculaire percutanée de corps étranger de vaisseaux extracrâniens de la tête et du cou |
| 39.72.10↔ | Embolisation sélective de vaisseaux intracrâniens, SAP | 39.77.50↔ | Thrombectomie percutanée sélective de vaisseau(x) intracrânien(s) |
| 39.72.11↔ | Embolisation sélective de vaisseaux intracrâniens, avec particules ou spires métalliques | 39.77.70↔ | Extraction endovasculaire percutanée de corps étranger de vaisseau(x) intracrânien(s) |
| 39.72.12↔ | Embolisation sélective de vaisseaux intracrâniens, avec liquides embolisants, ballonnets détachables ou filtres | 39.79.11↔ | Implantation endovasculaire de greffe, vaisseaux viscéraux |
| 39.72.13↔ | Embolisation sélective de vaisseaux intracrâniens par des stents utilisés comme flow-diverter | 39.79.12↔ | Implantation endovasculaire de greffe, vaisseaux du bassin |
| 39.72.14↔ | Embolisation sélective de vaisseaux intracrâniens, avec matériel embolisant adhésif | 39.79.13↔ | Implantation endovasculaire de greffe, vaisseaux abdominaux |
| 39.72.19↔ | Embolisation sélective de vaisseaux intracrâniens, autre | 39.79.19↔ | Implantation endovasculaire de greffe, autres vaisseaux, autre |
| 39.72.20↔ | Embolisation sélective de vaisseaux extracrâniens de la tête et du cou, SAP | 39.79.20↔ | Embolisation ou occlusion par coils, autres vaisseaux, SAP |
| 39.72.21↔ | Embolisation sélective de vaisseaux extracrâniens de la tête et du cou, avec particules ou spires métalliques | 39.79.21↔ | Embolisation ou occlusion par coils, vaisseaux du membre supérieur |
| 39.72.22↔ | Embolisation sélective de vaisseaux extracrâniens avec liquides embolisants, ballonnets détachables ou filtres | 39.79.22↔ | Embolisation ou occlusion par coils, aorte |
| 39.72.24↔ | Embolisation sélective de vaisseaux extracrâniens de la tête et du cou, avec matériel embolisant adhésif | 39.79.23↔ | Embolisation ou occlusion par coils, canal artériel persistant |
| 39.72.29↔ | Embolisation sélective de vaisseaux extracrâniens de la tête et du cou, autre | 39.79.24↔ | Embolisation ou occlusion par coils, vaisseaux thoraciques |
| 39.72.30↔ | Embolisation transluminale percutanée de malformation vasculaire par microcathéter, SAP | 39.79.25↔ | Embolisation ou occlusion par coils, vaisseaux viscéraux |
| 39.72.31↔ | Embolisation transluminale percutanée de malformation vasculaire par microcathéter, utilisation d'un microcathéter | 39.79.26↔ | Embolisation ou occlusion par coils, vaisseaux abdominaux |
| 39.72.32↔ | Embolisation transluminale percutanée de malformation vasculaire par microcathéter, utilisation de deux microcathéters | 39.79.27↔ | Embolisation ou occlusion par coils, vaisseaux du membre inférieur |
| 39.72.33↔ | Embolisation transluminale percutanée de malformation vasculaire par microcathéter, utilisation de trois microcathéters | 39.79.28↔ | Embolisation ou occlusion par coils, vaisseaux rachidiens |
| 39.72.34↔ | Embolisation transluminale percutanée de malformation vasculaire par microcathéter, utilisation de quatre microcathéters | 39.79.29↔ | Embolisation ou occlusion par coils, autres vaisseaux, autre |
| 39.72.35↔ | Embolisation transluminale percutanée de malformation vasculaire par microcathéter, utilisation de cinq microcathéters | 39.79.30↔ | Embolisation sélective par liquides embolisants, autres vaisseaux, SAP |
| 39.72.39↔ | Embolisation transluminale percutanée de malformation vasculaire par microcathéter, utilisation de plus de cinq microcathéters | 39.79.31↔ | Embolisation sélective par liquides embolisants, vaisseaux du membre supérieur |
| 39.72.99↔ | Réparation ou occlusion endovasculaire des vaisseaux de la tête et du cou, autre | 39.79.32↔ | Embolisation sélective par liquides embolisants, aorte |
| 39.73.00↔ | Implantation endovasculaire de greffe sur l'aorte thoracique, SAP | 39.79.33↔ | Embolisation sélective par liquides embolisants, canal artériel persistant |
| 39.73.10↔ | Implantation endovasculaire de greffe sur l'aorte thoracique, sans fenestration ni bras latéral | 39.79.34↔ | Embolisation sélective par liquides embolisants, vaisseaux thoraciques |
| 39.73.11↔ | Implantation endovasculaire de greffe sur l'aorte thoracique, avec fenestration ou bras latéral | 39.79.35↔ | Embolisation sélective par liquides embolisants, vaisseaux viscéraux |
| 39.73.20↔ | Implantation endovasculaire de greffe sur l'aorte thoraco-abdominale | 39.79.36↔ | Embolisation sélective par liquides embolisants, vaisseaux abdominaux |
| 39.73.99↔ | Implantation endovasculaire de greffe sur l'aorte thoracique, autre | 39.79.37↔ | Embolisation sélective par liquides embolisants, vaisseaux du membre inférieur |
| 39.75.01↔ | Intervention vasculaire percutanée transluminale, ablation de corps étranger par sonde-panier ou autre cathéter | 39.79.38↔ | Embolisation sélective par liquides embolisants, vaisseaux rachidiens |
| | | 39.79.39↔ | Embolisation sélective par liquides embolisants, autres vaisseaux, autre |
| | | 39.79.40↔ | Embolisation sélective par ballonnets détachables, autres vaisseaux, SAP |
| | | 39.79.41↔ | Embolisation sélective par ballonnets détachables, vaisseaux du membre supérieur |
| | | 39.79.42↔ | Embolisation sélective par ballonnets détachables, aorte |
| | | 39.79.43↔ | Embolisation sélective par ballonnets détachables, canal artériel persistant |
| | | 39.79.44↔ | Embolisation sélective par ballonnets détachables, vaisseaux thoraciques |
| | | 39.79.45↔ | Embolisation sélective par ballonnets détachables, vaisseaux viscéraux |
| | | 39.79.46↔ | Embolisation sélective par ballonnets détachables, vaisseaux abdominaux |

| | | | |
|-----------|--|------------|---|
| 39.79.47↔ | Embolisation sélective par ballonnets détachables, vaisseaux rachidiens | 39.79.89↔ | Fermeture d'artères par cathéter à radiofréquence, autres vaisseaux, autre |
| 39.79.48↔ | Embolisation sélective par ballonnets détachables, vaisseaux du membre inférieur | 39.90.00↔ | Insertion de stent(s) dans un/des vaisseau(x) périphérique(s) sans libération de substance médicamenteuse, SAP |
| 39.79.49↔ | Embolisation sélective par ballonnets détachables, autres vaisseaux, autre | 39.90.10↔ | Insertion de stent(s) dans des vaisseaux non cardiaques, stents nus |
| 39.79.50↔ | Embolisation sélective par filtres, autres vaisseaux, SAP | 39.90.11↔ | Insertion de stent(s) dans des vaisseaux non cardiaques, stents biorésorbables |
| 39.79.51↔ | Embolisation sélective par filtres, vaisseaux du membre supérieur | 39.90.12↔ | Insertion de stent(s) dans des vaisseaux non cardiaques, stents à grand lumen, SAP |
| 39.79.52↔ | Embolisation sélective par filtres, aorte | 39.90.13↔ | Insertion de stent(s) dans des vaisseaux non cardiaques, stents à grand lumen, non couverts |
| 39.79.53↔ | Embolisation sélective par filtres, canal artériel persistant | 39.90.14↔ | Insertion de stent(s) dans des vaisseaux non cardiaques, stents à grand lumen, couverts |
| 39.79.54↔ | Embolisation sélective par filtres, vaisseaux thoraciques | 39.90.15↔ | Insertion de stent(s) dans des vaisseaux non cardiaques, stents couverts (stentgrafts) dans des vaisseaux sans anévrisme |
| 39.79.55↔ | Embolisation sélective par filtres, vaisseaux viscéraux | 39.90.16↔ | Insertion de stent(s) dans des vaisseaux non cardiaques, stents couverts à surface bioactive |
| 39.79.56↔ | Embolisation sélective par filtres, vaisseaux abdominaux | 39.90.17↔ | Insertion de stent(s) vasculaire(s) périphérique(s), stent(s) multicouches |
| 39.79.57↔ | Embolisation sélective par filtres, vaisseaux du membre inférieur | 39.90.19↔ | Insertion de stent(s) dans des vaisseaux non cardiaques, autres stents |
| 39.79.58↔ | Embolisation sélective par filtres, vaisseaux rachidiens | 39.90.30↔ | Insertion de stent(s) extra-long(s) (>10 cm) dans des vaisseaux non cardiaques, SAP |
| 39.79.59↔ | Embolisation sélective par filtres, autres vaisseaux, autre | 39.90.31↔ | Insertion de stent(s) nus extra-long(s) (>10 cm) dans des vaisseaux non cardiaques |
| 39.79.60↔ | Embolisation sélective par particules, autres vaisseaux, SAP | 39.90.32↔ | Insertion de stent(s) couverts extralong(s) (>10 cm) dans des vaisseaux non cardiaques |
| 39.79.61↔ | Embolisation sélective par particules, vaisseaux du membre supérieur | 39.90.39↔ | Insertion de stent(s) extra-long(s) (>10 cm) dans des vaisseaux non cardiaques, autre |
| 39.79.62↔ | Embolisation sélective par particules, aorte | 39.90.99↔ | Insertion de stent(s) vasculaire(s) périphérique(s) sans libération de substance médicamenteuse, autre |
| 39.79.63↔ | Embolisation sélective par particules, canal artériel persistant | 44.44↔ | Embolisation par cathéter d'hémorragie gastrique ou duodénale |
| 39.79.64↔ | Embolisation sélective par particules, vaisseaux thoraciques | 86.22.20‡↔ | Débridement étendu de plaie, infection ou brûlure, par excision, avec insertion de réservoir médicamenteux, tête (sauf lèvre) |
| 39.79.65↔ | Embolisation sélective par particules, vaisseaux viscéraux | 86.22.27‡↔ | Débridement étendu de plaie, infection ou brûlure, par excision, avec insertion de réservoir médicamenteux, région inguino-génitale |
| 39.79.66↔ | Embolisation sélective par particules, vaisseaux abdominaux | 86.22.28‡↔ | Débridement étendu de plaie, infection ou brûlure, par excision, avec insertion de réservoir médicamenteux, membre inférieur |
| 39.79.67↔ | Embolisation sélective par particules, vaisseaux du membre inférieur | 86.22.29‡↔ | Débridement étendu de plaie, infection ou brûlure, par excision, avec insertion de réservoir médicamenteux, autre site |
| 39.79.68↔ | Embolisation sélective par particules, vaisseaux rachidiens | 86.88.50↔ | Pose ou remplacement de système de scellement sous vide à portée profonde, os et articulations des membres |
| 39.79.69↔ | Embolisation sélective par particules, autres vaisseaux, autre | 86.88.51↔ | Pose ou remplacement de système de scellement sous vide à portée profonde, thorax, médiastin et sternum |
| 39.79.70↔ | Fermeture d'artères par cathéter au laser, autres vaisseaux, SAP | 86.88.52↔ | Pose ou remplacement de système de scellement sous vide, abdomen ouvert |
| 39.79.71↔ | Fermeture d'artères par cathéter au laser, artères du membre supérieur | 86.88.53↔ | Pose ou remplacement de système de scellement sous vide, voie endorectale |
| 39.79.72↔ | Fermeture d'artères par cathéter au laser, aorte | 86.88.59↔ | Pose ou remplacement de système de scellement sous vide, peau et tissu sous-cutané ou autre site |
| 39.79.74↔ | Fermeture d'artères par cathéter au laser, vaisseaux thoraciques | XX.CH‡↔ | Kein spezifischer Kode im CHOP |
| 39.79.75↔ | Fermeture d'artères par cathéter au laser, vaisseaux du membre inférieur | | |
| 39.79.76↔ | Fermeture d'artères par cathéter au laser, vaisseaux viscéraux | | |
| 39.79.77↔ | Fermeture d'artères par cathéter au laser, vaisseaux abdominaux | | |
| 39.79.79↔ | Fermeture d'artères par cathéter au laser, autres vaisseaux, autre | | |
| 39.79.80↔ | Fermeture d'artères par cathéter à radiofréquence, autres vaisseaux, SAP | | |
| 39.79.81↔ | Fermeture d'artères par cathéter à radiofréquence, artères du membre supérieur | | |
| 39.79.82↔ | Fermeture d'artères par cathéter à radiofréquence, aorte | | |
| 39.79.84↔ | Fermeture d'artères par cathéter à radiofréquence, vaisseaux thoraciques | | |
| 39.79.85↔ | Fermeture d'artères par cathéter à radiofréquence, vaisseaux du membre inférieur | | |
| 39.79.86↔ | Fermeture d'artères par cathéter à radiofréquence, vaisseaux viscéraux | | |
| 39.79.87↔ | Fermeture d'artères par cathéter à radiofréquence, vaisseaux abdominaux | | |

ADRG J14**Plastie reconstructive de la glande mammaire pour néoformation maligne**

Procédure dans le tableau J14-2 et au moins un(e) diagnostic dans le tableau J14-1

DRG J14A**Plastie reconstructive de la glande mammaire pour néoformation maligne avec reconstruction coûteuse**

Au moins deux procédures dans le tableau J14-2 ou au moins un(e) Beidseitige Prozedur dans le tableau J14-3

DRG J14B**Plastie reconstructive de la glande mammaire pour néoformation maligne sans reconstruction coûteuse**

diagnostic J14-1

| | | | |
|-------|--|--------|--|
| C50.0 | Tumeur maligne: Mamelon et aréole | C79.2 | Tumeur maligne secondaire de la peau |
| C50.1 | Tumeur maligne: Partie centrale du sein | C79.81 | Tumeur maligne secondaire du sein |
| C50.2 | Tumeur maligne: Quadrant supéro-interne du sein | D05.0 | Carcinome in situ lobulaire |
| C50.3 | Tumeur maligne: Quadrant inféro-interne du sein | D05.1 | Carcinome in situ intracanalair |
| C50.4 | Tumeur maligne: Quadrant supéro-externe du sein | D05.7 | Autres carcinomes in situ du sein |
| C50.5 | Tumeur maligne: Quadrant inféro-externe du sein | D05.9 | Carcinome in situ du sein, sans précision |
| C50.6 | Tumeur maligne: Prolongement axillaire du sein | D48.6 | Tumeurs à évolution imprévisible ou inconnue: Sein |
| C50.8 | Tumeur maligne: Lésion à localisations contiguës du sein | Z42.1 | Soins de contrôle comprenant une opération plastique du sein |
| C50.9 | Tumeur maligne: Sein, sans précision | | |

procédure J14-2

| | | | |
|-----------|---|-----------|--|
| 85.82↔ | Grefe en épaisseur partielle du sein | 86.76.41↔ | Plastie de lambeau insulaire, cou, étendue |
| 85.83↔ | Grefe de peau totale du sein | 86.76.42↔ | Plastie de lambeau insulaire, épaule et bras, étendue |
| 85.84↔ | Reconstruction mammaire avec lambeau cutané pédiculé | 86.76.43↔ | Plastie de lambeau insulaire, avant-bras, étendue |
| 85.85↔ | Reconstruction mammaire avec lambeau musculaire pédiculé | 86.76.44↔ | Plastie de lambeau insulaire, paroi thoracique et dos, étendue |
| 85.89.10↔ | Mammoplastie par lambeau myocutané libre | 86.76.45↔ | Plastie de lambeau insulaire, région abdominale, étendue |
| 85.89.11↔ | Mammoplastie par transplant (lambeau) myocutané pédiculé, sans insertion d'implant mammaire | 86.76.46↔ | Plastie de lambeau insulaire, région inguino-génitale, étendue |
| 85.89.13↔ | Mammoplastie par lambeau épiploïque | 86.76.47↔ | Plastie de lambeau insulaire, fesses, étendue |
| 85.89.20↔ | Mammoplastie par plastie de lambeau microvascularisé et anastomosé, SAP | 86.76.48↔ | Plastie de lambeau insulaire, cuisse et jambe, étendue |
| 85.89.21↔ | Lambeau perforateur épigastrique inférieur profond (DIEP) | 86.76.49↔ | Plastie de lambeau insulaire, autre site, étendue |
| 85.89.22↔ | Lambeau de l'artère épigastrique inférieure superficielle (SIEA) | 86.76.4a↔ | Plastie de lambeau insulaire, pied, étendue |
| 85.89.23↔ | Plastie de lambeau musculo-cutané de gracilis | 86.76.99↔ | Fixation de lambeau pédiculé ou libre à un autre site, étendue, autre |
| 85.89.24↔ | Lambeau perforateur de l'artère glutéale supérieure (S-GAP) | 86.77.00↔ | Fixation avec autre plastie locale de lambeau, SAP |
| 85.89.25↔ | Lambeau perforateur de l'artère glutéale inférieure (I-GAP) | 86.77.10↔ | Autre plastie locale de lambeau, tête (sauf lèvres et bouche) |
| 85.89.29↔ | Mammoplastie par plastie de lambeau microvascularisé et anastomosé, autre | 86.77.11↔ | Autre plastie locale de lambeau, cou |
| 86.74.99↔ | Fixation de lambeau pédiculé ou libre à un autre site, autre | 86.77.12↔ | Autre plastie locale de lambeau, épaule et bras |
| 86.76.00↔ | Fixation de lambeau pédiculé ou libre à un autre site, étendue, SAP | 86.77.13↔ | Autre plastie locale de lambeau, avant-bras |
| 86.76.10↔ | Plastie d'avancement, tête (sauf lèvres et bouche), étendue | 86.77.14↔ | Autre plastie locale de lambeau, paroi thoracique et dos |
| 86.76.11↔ | Plastie d'avancement, cou, étendue | 86.77.15↔ | Autre plastie locale de lambeau, région abdominale |
| 86.76.12↔ | Plastie d'avancement, épaule et bras, étendue | 86.77.16↔ | Autre plastie locale de lambeau, région inguino-génitale |
| 86.76.13↔ | Plastie d'avancement, avant-bras, étendue | 86.77.17↔ | Autre plastie locale de lambeau, fesses |
| 86.76.14↔ | Plastie d'avancement, paroi thoracique et dos, étendue | 86.77.18↔ | Autre plastie locale de lambeau, cuisse et jambe |
| 86.76.15↔ | Plastie d'avancement, région abdominale, étendue | 86.77.19↔ | Autre plastie locale de lambeau, autre site |
| 86.76.16↔ | Plastie d'avancement, région inguino-génitale, étendue | 86.77.1a↔ | Autre plastie locale de lambeau, pied |
| 86.76.17↔ | Plastie d'avancement, fesses, étendue | 86.78.10↔ | Fixation de lambeau libre microvascularisé et anastomosé, tête (sauf lèvres et bouche) |
| 86.76.19↔ | Plastie d'avancement d'autre site, étendue | 86.78.11↔ | Fixation de lambeau libre microvascularisé et anastomosé, cou |
| 86.76.1a↔ | Plastie d'avancement, cuisse et jambe, étendue | 86.78.12↔ | Fixation de lambeau libre microvascularisé et anastomosé, épaule et bras |
| 86.76.1b↔ | Plastie d'avancement, pied, étendue | 86.78.13↔ | Fixation de lambeau libre microvascularisé et anastomosé, avant-bras |
| 86.76.20↔ | Plastie de glissement-rotation, tête (sauf lèvres et bouche), étendue | 86.78.14↔ | Fixation de lambeau libre microvascularisé et anastomosé, paroi thoracique et dos |
| 86.76.21↔ | Plastie de glissement-rotation, cou, étendue | 86.78.15↔ | Fixation de lambeau libre microvascularisé et anastomosé, région abdominale |
| 86.76.22↔ | Plastie de glissement-rotation, épaule et bras, étendue | 86.78.16↔ | Fixation de lambeau libre microvascularisé et anastomosé, région inguino-génitale |
| 86.76.23↔ | Plastie de glissement-rotation, avant-bras, étendue | 86.78.17↔ | Fixation de lambeau libre microvascularisé et anastomosé, fesses |
| 86.76.24↔ | Plastie de glissement-rotation, paroi thoracique et dos, étendue | 86.78.18↔ | Fixation de lambeau libre microvascularisé et anastomosé, membre inférieur |
| 86.76.25↔ | Plastie de glissement-rotation, région abdominale, étendue | 86.78.19↔ | Fixation de lambeau libre microvascularisé et anastomosé, autre site |
| 86.76.26↔ | Plastie de glissement-rotation, région inguino-génitale, étendue | 86.78.20↔ | Fixation de lambeau pédiculé régional ou distal, tête (sauf lèvres et bouche) |
| 86.76.27↔ | Plastie de glissement-rotation, fesses, étendue | 86.78.21↔ | Fixation de lambeau pédiculé régional ou distal, cou |
| 86.76.28↔ | Plastie de glissement-rotation, cuisse et jambe, étendue | 86.78.22↔ | Fixation de lambeau pédiculé régional ou distal, épaule et bras |
| 86.76.29↔ | Plastie de glissement-rotation d'autre site, étendue | 86.78.23↔ | Fixation de lambeau pédiculé régional ou distal, avant-bras |
| 86.76.2a↔ | Plastie de glissement-rotation, pied, étendue | 86.78.24↔ | Fixation de lambeau pédiculé régional ou distal, paroi thoracique et dos |
| 86.76.30↔ | Plastie de transposition, tête (sauf lèvres et bouche), étendue | 86.78.25↔ | Fixation de lambeau pédiculé régional ou distal, région abdominale |
| 86.76.31↔ | Plastie de transposition, cou, étendue | 86.78.26↔ | Fixation de lambeau pédiculé régional ou distal, région inguino-génitale |
| 86.76.32↔ | Plastie de transposition, épaule et bras, étendue | 86.78.27↔ | Fixation de lambeau pédiculé régional ou distal, fesses |
| 86.76.33↔ | Plastie de transposition, avant-bras, étendue | 86.78.28↔ | Fixation de lambeau pédiculé régional ou distal, membre inférieur |
| 86.76.34↔ | Plastie de transposition, paroi thoracique et dos, étendue | | |
| 86.76.35↔ | Plastie de transposition, région abdominale, étendue | | |
| 86.76.36↔ | Plastie de transposition, région inguino-génitale, étendue | | |
| 86.76.37↔ | Plastie de transposition, fesses, étendue | | |
| 86.76.38↔ | Plastie de transposition, cuisse et jambe, étendue | | |
| 86.76.39↔ | Plastie de transposition, autre site, étendue | | |
| 86.76.3a↔ | Plastie de transposition, pied, étendue | | |
| 86.76.40↔ | Plastie de lambeau insulaire, tête (sauf lèvres et bouche), étendue | | |

| | | | |
|-----------|--|-----------|--|
| 86.78.29↔ | Fixation de lambeau pédiculé régional ou distal, autre site | 86.78.39↔ | Opération plastique combinée de peau et de tissu sous-cutané, autre site |
| 86.78.30↔ | Opération plastique combinée de peau et de tissu sous-cutané, tête (sauf lèvres et bouche) | 86.78.40↔ | Fixation d'autre lambeau pédiculé ou libre, tête (sauf lèvres et bouche) |
| 86.78.31↔ | Opération plastique combinée de peau et de tissu sous-cutané, cou | 86.78.41↔ | Fixation d'autre lambeau pédiculé ou libre, cou |
| 86.78.32↔ | Opération plastique combinée de peau et de tissu sous-cutané, épaule et bras | 86.78.42↔ | Fixation d'autre lambeau pédiculé ou libre, épaule et bras |
| 86.78.33↔ | Opération plastique combinée de peau et de tissu sous-cutané, avant-bras | 86.78.43↔ | Fixation d'autre lambeau pédiculé ou libre, avant-bras |
| 86.78.34↔ | Opération plastique combinée de peau et de tissu sous-cutané, paroi thoracique et dos | 86.78.44↔ | Fixation d'autre lambeau pédiculé ou libre, paroi thoracique et dos |
| 86.78.35↔ | Opération plastique combinée de peau et de tissu sous-cutané, région abdominale | 86.78.45↔ | Fixation d'autre lambeau pédiculé ou libre, région abdominale |
| 86.78.36↔ | Opération plastique combinée de peau et de tissu sous-cutané, région inguino-génitale | 86.78.46↔ | Fixation d'autre lambeau pédiculé ou libre, région inguino-génitale |
| 86.78.37↔ | Opération plastique combinée de peau et de tissu sous-cutané, fesses | 86.78.47↔ | Fixation d'autre lambeau pédiculé ou libre, fesses |
| 86.78.38↔ | Opération plastique combinée de peau et de tissu sous-cutané, membre inférieur | 86.78.48↔ | Fixation d'autre lambeau pédiculé ou libre, membre inférieur |
| | | 86.78.49↔ | Fixation d'autre lambeau pédiculé ou libre, autre site |

procédure J14-3

| | | | |
|-----------|--|-----------|---|
| 85.23↔ | Mastectomie subtotale | 85.45.11↔ | Mastectomie radicale avec résection partielle de la paroi thoracique |
| 85.34.00↔ | Mastectomie sous-cutanée, SAP | 85.45.99↔ | Mastectomie radicale, autre |
| 85.34.11↔ | Mastectomie avec conservation de l'étui cutané, résection complète du tissu glandulaire, sans autre mesure | 85.47↔ | Mastectomie radicale, étendue, unilatérale |
| 85.34.12↔ | Mastectomie avec conservation de l'étui cutané, résection complète du tissu glandulaire et raffermissement de la peau | 85.49↔ | Mastectomie, autre |
| 85.34.13↔ | Mastectomie avec conservation de l'étui cutané, résection complète du tissu glandulaire, raffermissement de la peau et formation d'un lambeau pédiculé de derme/épiderme | 85.82↔ | Grefe en épaisseur partielle du sein |
| 85.34.21↔ | Mastectomie avec conservation du mamelon, résection complète du tissu glandulaire, sans autre mesure | 85.83↔ | Grefe de peau totale du sein |
| 85.34.22↔ | Mastectomie avec conservation du mamelon, résection complète du tissu glandulaire et raffermissement de la peau | 85.84↔ | Reconstruction mammaire avec lambeau cutané pédiculé |
| 85.34.23↔ | Mastectomie avec conservation du mamelon, résection complète du tissu glandulaire, raffermissement de la peau et formation d'un lambeau pédiculé de derme/épiderme | 85.85↔ | Reconstruction mammaire avec lambeau musculaire pédiculé |
| 85.34.99↔ | Mastectomie sous-cutanée, autre | 85.89.10↔ | Mammoplastie par lambeau myocutané libre |
| 85.37↔ | Mastectomie lors de gynécomastie | 85.89.11↔ | Mammoplastie par transplant (lambeau) myocutané pédiculé, sans insertion d'implant mammaire |
| 85.40↔ | Mastectomie, SAP | 85.89.13↔ | Mammoplastie par lambeau épiloïque |
| 85.41↔ | Mastectomie unilatérale, simple | 85.89.20↔ | Mammoplastie par plastie de lambeau microvascularisé et anastomosé, SAP |
| 85.43↔ | Mastectomie radicale modifiée | 85.89.21↔ | Lambeau perforateur épigastrique inférieur profond (DIEP) |
| 85.45.00↔ | Mastectomie radicale, SAP | 85.89.22↔ | Lambeau de l'artère épigastrique inférieure superficielle (SIEA) |
| 85.45.10↔ | Mastectomie radicale sans résection partielle de la paroi thoracique | 85.89.23↔ | Plastie de lambeau musculo-cutané de gracilis |
| | | 85.89.24↔ | Lambeau perforateur de l'artère glutéale supérieure (S-GAP) |
| | | 85.89.25↔ | Lambeau perforateur de l'artère glutéale inférieure (I-GAP) |
| | | 85.89.29↔ | Mammoplastie par plastie de lambeau microvascularisé et anastomosé, autre |

ADRG J16

Mastectomie bilatérale pour néoformation maligne ou radiothérapie avec procédure opératoire pour maladies et troubles de la peau, du tissu sous-cutané et de la glande mammaire

Au moins un(e) diagnostic dans le tableau J16-1 et (au moins deux procédures dans le tableau J16-2 ou Beidseitige Prozedur dans le tableau J16-3) ou procédure dans le tableau J16-4 et au moins un(e) procédure dans le tableau J16-5

DRG J16Z

Mastectomie bilatérale pour néoformation maligne ou radiothérapie avec procédure opératoire pour maladies et troubles de la peau, du tissu sous-cutané et de la glande mammaire

diagnostic J16-1

| | | | |
|-------|---|--------|--|
| C50.0 | Tumeur maligne: Mamelon et aréole | C50.8 | Tumeur maligne: Lésion à localisations contiguës du sein |
| C50.1 | Tumeur maligne: Partie centrale du sein | C50.9 | Tumeur maligne: Sein, sans précision |
| C50.2 | Tumeur maligne: Quadrant supéro-interne du sein | C79.2 | Tumeur maligne secondaire de la peau |
| C50.3 | Tumeur maligne: Quadrant inféro-interne du sein | C79.81 | Tumeur maligne secondaire du sein |
| C50.4 | Tumeur maligne: Quadrant supéro-externe du sein | D05.0 | Carcinome in situ lobulaire |
| C50.5 | Tumeur maligne: Quadrant inféro-externe du sein | D05.1 | Carcinome in situ intracanalair |
| C50.6 | Tumeur maligne: Prolongement axillaire du sein | D05.7 | Autres carcinomes in situ du sein |

| | | | |
|-------|--|-------|--|
| D05.9 | Carcinome in situ du sein, sans précision | Z42.1 | Soins de contrôle comprenant une opération plastique du sein |
| D48.6 | Tumeurs à évolution imprévisible ou inconnue: Sein | | |

procédure J16-2

| | | | |
|-----------|--|-----------|--|
| 85.23↔ | Mastectomie subtotale | 85.34.99↔ | Mastectomie sous-cutanée, autre |
| 85.34.00↔ | Mastectomie sous-cutanée, SAP | 85.37↔ | Mastectomie lors de gynécomastie |
| 85.34.11↔ | Mastectomie avec conservation de l'étui cutané, résection complète du tissu glandulaire, sans autre mesure | 85.40↔ | Mastectomie, SAP |
| 85.34.12↔ | Mastectomie avec conservation de l'étui cutané, résection complète du tissu glandulaire et raffermissement de la peau | 85.41↔ | Mastectomie unilatérale, simple |
| 85.34.13↔ | Mastectomie avec conservation de l'étui cutané, résection complète du tissu glandulaire, raffermissement de la peau et formation d'un lambeau pédiculé de derme/épiderme | 85.43↔ | Mastectomie radicale modifiée |
| 85.34.21↔ | Mastectomie avec conservation du mamelon, résection complète du tissu glandulaire, sans autre mesure | 85.45.00↔ | Mastectomie radicale, SAP |
| 85.34.22↔ | Mastectomie avec conservation du mamelon, résection complète du tissu glandulaire et raffermissement de la peau | 85.45.10↔ | Mastectomie radicale sans résection partielle de la paroi thoracique |
| 85.34.23↔ | Mastectomie avec conservation du mamelon, résection complète du tissu glandulaire, raffermissement de la peau et formation d'un lambeau pédiculé de derme/épiderme | 85.45.11↔ | Mastectomie radicale avec résection partielle de la paroi thoracique |
| | | 85.45.99↔ | Mastectomie radicale, autre |
| | | 85.47↔ | Mastectomie radicale, étendue, unilatérale |
| | | 85.49↔ | Mastectomie, autre |

procédure J16-3

| | | | |
|-----------|--|-----------|--|
| 85.23↔ | Mastectomie subtotale | 85.34.99↔ | Mastectomie sous-cutanée, autre |
| 85.34.00↔ | Mastectomie sous-cutanée, SAP | 85.37↔ | Mastectomie lors de gynécomastie |
| 85.34.11↔ | Mastectomie avec conservation de l'étui cutané, résection complète du tissu glandulaire, sans autre mesure | 85.40↔ | Mastectomie, SAP |
| 85.34.12↔ | Mastectomie avec conservation de l'étui cutané, résection complète du tissu glandulaire et raffermissement de la peau | 85.41↔ | Mastectomie unilatérale, simple |
| 85.34.13↔ | Mastectomie avec conservation de l'étui cutané, résection complète du tissu glandulaire, raffermissement de la peau et formation d'un lambeau pédiculé de derme/épiderme | 85.43↔ | Mastectomie radicale modifiée |
| 85.34.21↔ | Mastectomie avec conservation du mamelon, résection complète du tissu glandulaire, sans autre mesure | 85.45.00↔ | Mastectomie radicale, SAP |
| 85.34.22↔ | Mastectomie avec conservation du mamelon, résection complète du tissu glandulaire et raffermissement de la peau | 85.45.10↔ | Mastectomie radicale sans résection partielle de la paroi thoracique |
| 85.34.23↔ | Mastectomie avec conservation du mamelon, résection complète du tissu glandulaire, raffermissement de la peau et formation d'un lambeau pédiculé de derme/épiderme | 85.45.11↔ | Mastectomie radicale avec résection partielle de la paroi thoracique |
| | | 85.45.99↔ | Mastectomie radicale, autre |
| | | 85.47↔ | Mastectomie radicale, étendue, unilatérale |
| | | 85.49↔ | Mastectomie, autre |

procédure J16-4

| | | | |
|-----------|--|-----------|--|
| 92.20↔ | Perfusion d'isotope radioactif liquide | 92.24.11↔ | Téléradiothérapie à photons, accélérateur linéaire, positionnement guidé par l'image (IGRT), jusqu'à 2 champs d'irradiation |
| 92.21.00↔ | Radiothérapie superficielle: SAP | 92.24.12↔ | Téléradiothérapie à photons, accélérateur linéaire, positionnement guidé par l'image (IGRT), plus de 2 champs d'irradiation |
| 92.21.01↔ | Radiothérapie superficielle: jusqu'à 2 champs d'irradiation | 92.24.13↔ | Téléradiothérapie à photons, accélérateur linéaire, positionnement guidé par l'image (IGRT), radiothérapie conformationnelle en 3D |
| 92.21.02↔ | Radiothérapie superficielle: plus de 2 champs d'irradiation | 92.24.14↔ | Téléradiothérapie à photons, accélérateur linéaire, positionnement guidé par l'image (IGRT), radiothérapie avec modulation d'intensité |
| 92.22.00↔ | Radiothérapie en orthovoltage: SAP | 92.24.21↔ | Téléradiothérapie à photons, accélérateur linéaire, sans guidage par l'image, jusqu'à 2 champs d'irradiation |
| 92.22.01↔ | Radiothérapie en orthovoltage: jusqu'à 2 champs d'irradiation | 92.24.22↔ | Téléradiothérapie à photons, accélérateur linéaire, sans guidage par l'image, plus de 2 champs d'irradiation |
| 92.22.02↔ | Radiothérapie en orthovoltage: plus de 2 champs d'irradiation | 92.24.23↔ | Téléradiothérapie à photons, accélérateur linéaire, sans guidage par l'image, radiothérapie conformationnelle en 3D |
| 92.22.11↔ | Radiothérapie peropératoire par rayons X, jusqu'à 300 kV | 92.24.24↔ | Téléradiothérapie à photons, accélérateur linéaire, sans guidage par l'image, radiothérapie avec modulation d'intensité |
| 92.22.12↔ | Radiothérapie peropératoire par rayons X, 300 kV - < 1 MV | 92.24.30↔ | Téléradiothérapie à photons: radiothérapie hautement complexe à l'aide d'équipements spécialisés |
| 92.22.19↔ | Autre radiothérapie peropératoire par rayons X | 92.25.00↔ | Téléradiothérapie par électron, accélérateur linéaire, SAP |
| 92.23.00↔ | Radiothérapie de haut voltage: SAP | 92.25.01↔ | Téléradiothérapie par électron, accélérateur linéaire, irradiation large |
| 92.23.01↔ | Appareil de télécobalt, jusqu'à 2 champs d'irradiation | 92.25.02↔ | Téléradiothérapie par électron, accélérateur linéaire, irradiation hémicorporelle |
| 92.23.02↔ | Appareil de télécobalt, 3 à 4 champs d'irradiation | 92.25.03↔ | Téléradiothérapie par électron, accélérateur linéaire, irradiation corporelle totale |
| 92.23.03↔ | Appareil de télécobalt plus de 4 champs d'irradiation ou radiothérapie conformationnelle en 3D | | |
| 92.23.08↔ | Radiothérapie de haut voltage: autres isotopes | | |
| 92.23.09↔ | Autre appareil de télécobalt | | |
| 92.24.00↔ | Téléradiothérapie à photons, accélérateur linéaire, SAP | | |
| 92.24.01↔ | Téléradiothérapie à photons, accélérateur linéaire, irradiation large | | |
| 92.24.02↔ | Téléradiothérapie à photons, accélérateur linéaire, irradiation hémicorporelle | | |
| 92.24.03↔ | Téléradiothérapie à photons, accélérateur linéaire, irradiation corporelle totale | | |
| 92.24.04↔ | Téléradiothérapie à photons, accélérateur linéaire, radiothérapie peropératoire | | |
| 92.24.09↔ | Téléradiothérapie à photons, accélérateur linéaire, autre | | |

| | | | |
|-----------|--|-----------|---|
| 92.25.04↔ | Téléradiothérapie par électron, accélérateur linéaire, radiothérapie peropératoire | 92.28.02↔ | Traitement à l'iode radioactif, dose thérapeutique de I-131 jusqu'à 1,2 GBq, sans administration de thyrotropine recombinante (rh-TSH) |
| 92.25.09↔ | Téléradiothérapie par électron, accélérateur linéaire, autre | 92.28.03↔ | Traitement à l'iode radioactif, dose thérapeutique de I-131 jusqu'à 1,2 GBq, avec administration de thyrotropine recombinante (rh-TSH) |
| 92.25.11↔ | Téléradiothérapie par électron, accélérateur linéaire, positionnement guidé par l'image | 92.28.04↔ | Traitement à l'iode radioactif, dose thérapeutique de I-131 de plus de 1,2 GBq à moins de 5 GBq, sans administration de thyrotropine recombinante (rh-TSH) |
| 92.25.12↔ | Téléradiothérapie par électron, accélérateur linéaire, positionnement guidé par l'image, jusqu'à 2 champs d'irradiation | 92.28.05↔ | Traitement à l'iode radioactif, dose thérapeutique de I-131 de plus de 1,2 GBq à moins de 5 GBq, avec administration de thyrotropine recombinante (rh-TSH) |
| 92.25.13↔ | Téléradiothérapie par électron, accélérateur linéaire, positionnement guidé par l'image, plus de 2 champs d'irradiation | 92.28.06↔ | Traitement à l'iode radioactif, dose thérapeutique de I-131 de 5 GBq et plus, sans administration de thyrotropine recombinante (rh-TSH) |
| 92.25.14↔ | Téléradiothérapie par électron, accélérateur linéaire, positionnement guidé par l'image, radiothérapie conformationnelle en 3D | 92.28.07↔ | Traitement à l'iode radioactif, dose thérapeutique de I-131 de 5 GBq et plus, avec administration de thyrotropine recombinante (rh-TSH) |
| 92.25.15↔ | Téléradiothérapie par électron, accélérateur linéaire, positionnement guidé par l'image, radiothérapie avec modulation d'intensité | 92.28.11↔ | Thérapie de métastases osseuses par radionucléides libres |
| 92.25.21↔ | Téléradiothérapie par électron, accélérateur linéaire, sans guidage par l'image, jusqu'à 2 champs d'irradiation | 92.28.13↔ | Radiothérapie par ciblage de récepteurs avec des analogues de la somatostatine conjugués au DOTA |
| 92.25.22↔ | Téléradiothérapie par électron, accélérateur linéaire, sans guidage par l'image, plus de 2 champs d'irradiation | 92.28.20↔ | Radioimmunothérapie par 90Y-ibritumomab-tiuxétan, parentérale |
| 92.25.23↔ | Téléradiothérapie par électron, accélérateur linéaire, sans guidage par l'image, radiothérapie conformationnelle en 3D | 92.28.21↔ | Administration parentérale de I-131-MIBG (méta-iodobenzylguanidine marquée à l'iode-131) |
| 92.25.24↔ | Téléradiothérapie par électron, accélérateur linéaire, sans guidage par l'image, radiothérapie avec modulation d'intensité | 92.28.22↔ | Radioimmunothérapie par iode 131 [I-131] tositumomab, par voie parentérale |
| 92.26.00↔ | Autre téléradiothérapie par particule radioactive, SAP | 92.28.31↔ | Radio-chimioembolisation intravasculaire sélective par le I-131-lipiodol |
| 92.26.10↔ | Protonthérapie, sans guidage par l'image, jusqu'à 2 champs d'irradiation | 92.28.32↔ | Radiothérapie intravasculaire sélective (SIRT) par embolisation avec des microsphères marquées à l'yttrium-90 |
| 92.26.11↔ | Protonthérapie, positionnement guidé par l'image, jusqu'à 2 champs d'irradiation | 92.28.33↔ | Brachythérapie endovasculaire au rhénium-188 |
| 92.26.20↔ | Protonthérapie, sans guidage par l'image, plus de 2 champs d'irradiation | 92.28.99↔ | Injection, instillation ou administration orale de radio-isotopes, autre |
| 92.26.21↔ | Protonthérapie, positionnement guidé par l'image, plus de 2 champs d'irradiation | 92.29.00↔ | Brachythérapie par des sources scellées de radionucléides, SAP |
| 92.26.99↔ | Autre téléradiothérapie par particule radioactive, autre | 92.29.09↔ | Autre brachythérapie par des sources scellées de radionucléides |
| 92.27.00↔ | Implantation ou insertion d'élément radioactif (brachythérapie par des sources scellées de radionucléides), surface corporelle, site d'application autre ou non spécifié | 92.29.11↔ | Brachythérapie interstitielle par implantation de sources radioactives amovibles dans un seul plan, faible débit de dose |
| 92.27.10↔ | Implantation ou insertion d'élément radioactif (brachythérapie par des sources scellées de radionucléides), organes génitaux féminins, SAP | 92.29.12↔ | Brachythérapie interstitielle par implantation de sources radioactives amovibles dans un seul plan, débit de dose pulsé (pulsed dose rate) |
| 92.27.11↔ | Implantation ou insertion d'élément radioactif (brachythérapie par des sources scellées de radionucléides), intra-utérine | 92.29.13↔ | Brachythérapie interstitielle par implantation de sources radioactives amovibles dans un seul plan, haut débit de dose |
| 92.27.12↔ | Implantation ou insertion d'élément radioactif (brachythérapie par des sources scellées de radionucléides), intravaginale | 92.29.19↔ | Brachythérapie interstitielle par implantation de sources radioactives amovibles dans un seul plan, autre |
| 92.27.13↔ | Implantation ou insertion d'élément radioactif (brachythérapie par des sources scellées de radionucléides), intra-utérine et intravaginale combinée | 92.29.21↔ | Brachythérapie interstitielle par implantation de sources radioactives amovibles en fonction du volume dans plusieurs plans, faible débit de dose |
| 92.27.21↔ | Implantation ou insertion d'élément radioactif (brachythérapie par des sources scellées de radionucléides), surface corporelle | 92.29.22↔ | Brachythérapie interstitielle par implantation de sources radioactives amovibles en fonction du volume dans plusieurs plans, débit de dose pulsé (pulsed dose rate) |
| 92.27.22↔ | Implantation ou insertion d'élément radioactif (brachythérapie par des sources scellées de radionucléides), intracavitaire | 92.29.23↔ | Brachythérapie interstitielle par implantation de sources radioactives amovibles en fonction du volume dans plusieurs plans, haut débit de dose |
| 92.27.23↔ | Implantation ou insertion d'élément radioactif (brachythérapie par des sources scellées de radionucléides), intraluminale | 92.29.24↔ | Brachythérapie par implantation peropératoire de sources radioactives amovibles dans plusieurs plans, haut débit de dose |
| 92.27.30↔ | Implantation ou insertion d'élément radioactif (brachythérapie par des sources scellées de radionucléides), vaisseau non spécifié | 92.29.29↔ | Brachythérapie interstitielle par implantation de sources radioactives amovibles en fonction du volume dans plusieurs plans, autre |
| 92.27.31↔ | Implantation ou insertion d'élément radioactif (brachythérapie par des sources scellées de radionucléides), vaisseau coronaire | 92.29.31↔ | Brachythérapie interstitielle par implantation de sources radioactives permanentes (jusqu'à 10) |
| 92.27.39↔ | Implantation ou insertion d'élément radioactif (brachythérapie par des sources scellées de radionucléides), autre vaisseau | 92.29.32↔ | Brachythérapie interstitielle par implantation de sources radioactives permanentes (de 10 à 15) |
| 92.27.40↔ | Implantation ou insertion peropératoires d'élément radioactif (brachythérapie par des sources scellées de radionucléides) | 92.29.33↔ | Brachythérapie interstitielle par implantation de sources radioactives permanentes (de 16 à 20) |
| 92.27.70↔ | Moulages radioactifs, SAP | 92.29.34↔ | Brachythérapie interstitielle par implantation de sources radioactives permanentes (de 21 à 25) |
| 92.27.71↔ | Moulages radioactifs: construction et application de moulage radioactif superficiel | 92.29.35↔ | Brachythérapie interstitielle par implantation de sources radioactives permanentes (de 26 à 30) |
| 92.27.72↔ | Moulages radioactifs: construction et pose d'applicateur non utilisé sur la surface corporelle | 92.29.36↔ | Brachythérapie interstitielle par implantation de sources radioactives permanentes (de 31 à 35) |
| 92.27.73↔ | Moulages radioactifs: construction et pose d'applicateur oculaire | | |
| 92.27.79↔ | Autres moulages radioactifs | | |
| 92.28.00↔ | Injection, instillation ou administration orale de radio-isotope, SAP | | |
| 92.28.01↔ | Instillation d'un radionucléide libre dans l'articulation | | |

| | | | |
|-----------|--|-----------|---|
| 92.29.37↔ | Brachythérapie interstitielle par implantation de sources radioactives permanentes (de 36 à 40) | 92.30.99↔ | Radiochirurgie stéréotaxique, en un temps, autre |
| 92.29.38↔ | Brachythérapie interstitielle par implantation de sources radioactives permanentes (de 41 à 45) | 92.31.00↔ | Radiochirurgie à photons non spécifiée, cérébrale |
| 92.29.39↔ | Brachythérapie interstitielle par implantation de sources radioactives permanentes (de 46 à 50) | 92.31.10↔ | Radiochirurgie à photons non spécifiée, extracérébrale |
| 92.29.3a↔ | Brachythérapie interstitielle par implantation de sources radioactives permanentes (de 51 à 55) | 92.32.00↔ | Radiochirurgie photonique multisources, SAP |
| 92.29.3b↔ | Brachythérapie interstitielle par implantation de sources radioactives permanentes (de 56 à 60) | 92.32.01↔ | Radiochirurgie photonique multisources: gamma-knife |
| 92.29.3c↔ | Brachythérapie interstitielle par implantation de sources radioactives permanentes (de 61 à 65) | 92.33.00↔ | Radiochirurgie aux particules, SAP |
| 92.29.3d↔ | Brachythérapie interstitielle par implantation de sources radioactives permanentes (de 66 à 70) | 92.33.01↔ | Autre radiothérapie de haut voltage: radiochirurgie stéréotaxique, en un temps, cérébrale |
| 92.29.3e↔ | Brachythérapie interstitielle par implantation de sources radioactives permanentes (plus de 70) | 92.33.11↔ | Autre radiothérapie de haut voltage: radiochirurgie stéréotaxique, en un temps, extracérébrale |
| 92.29.40↔ | Brachythérapie par applicateurs superficiels, SAP | 92.39.01↔ | Autre radiothérapie de haut voltage, radiochirurgie stéréotaxique, fractionnée, cérébrale, SAP |
| 92.29.49↔ | Autre brachythérapie par applicateurs superficiels | 92.39.11↔ | Autre radiothérapie de haut voltage, radiochirurgie stéréotaxique, fractionnée, extracérébrale, SAP |
| 92.29.51↔ | Enlèvement de sources scellées de radionucléides ou d'applicateurs inactifs sous anesthésie | 92.39.20↔ | Autre radiothérapie de haut voltage, radiochirurgie stéréotaxique, fractionnée: cérébrale, radiothérapie à intensité modulée |
| 92.30.00↔ | Radiochirurgie stéréotaxique en un temps, SAP | 92.39.21↔ | Autre radiothérapie de haut voltage, radiochirurgie stéréotaxique, fractionnée: cérébrale, Intensity Modulated Arc Therapy (IMAT). |
| 92.30.01↔ | Radiochirurgie stéréotaxique, en un temps: cérébrale, SAP | 92.39.22↔ | Autre radiothérapie de haut voltage, radiochirurgie stéréotaxique, fractionnée: cérébrale, guidée par l'image |
| 92.30.02↔ | Radiochirurgie stéréotaxique, en un temps: extracérébrale, SAP | 92.39.29↔ | Autre radiothérapie de haut voltage, radiochirurgie stéréotaxique, fractionnée, extracérébrale, autre |
| 92.30.20↔ | Radiochirurgie stéréotaxique, en un temps: cérébrale, radiothérapie à intensité modulée | 92.39.30↔ | Autre radiothérapie de haut voltage, radiochirurgie stéréotaxique, fractionnée: extracérébrale, radiothérapie avec modulation d'intensité |
| 92.30.21↔ | Radiochirurgie stéréotaxique, en un temps: cérébrale, Intensity Modulated Arc Therapy (IMAT). | 92.39.31↔ | Autre radiothérapie de haut voltage, radiochirurgie stéréotaxique, fractionnée: extracérébrale, Intensity Modulated Arc Therapy (IMAT). |
| 92.30.22↔ | Radiochirurgie stéréotaxique, en un temps: cérébrale, guidée par l'image | 92.39.32↔ | Autre radiothérapie de haut voltage, radiochirurgie stéréotaxique, fractionnée: extracérébrale, guidée par l'image |
| 92.30.30↔ | Radiochirurgie stéréotaxique, en un temps: extracérébrale, radiothérapie avec modulation d'intensité | 92.39.39↔ | Autre radiothérapie de haut voltage, radiochirurgie stéréotaxique, fractionnée, extracérébrale, autre |
| 92.30.31↔ | Radiochirurgie stéréotaxique, en un temps: extracérébrale, Intensity Modulated Arc Therapy (IMAT). | 92.41↔ | Radiothérapie par électrons peropératoire |
| 92.30.32↔ | Radiochirurgie stéréotaxique, en un temps: extracérébrale, guidée par l'image | | |

procédure J16-5

| | | | |
|-----------|---|-----------|--|
| 00.55.00↔ | Insertion de stent(s) dans vaisseau(x) périphérique(s) à libération de substance médicamenteuse, SAP | 04.49.99↔ | Autre lyse d'adhérences ou décompression d'autre nerf ou de ganglion périphérique, autre |
| 00.55.11↔ | Insertion de stent(s) dans vaisseau(x) périphérique(s) à libération de substance médicamenteuse, stent(s) à élution médicamenteuse extra-long(s) (>10 cm) | 05.21↔ | Excision de ganglion sphénoopalatin |
| 00.55.99↔ | Insertion de stent(s) dans vaisseau(x) périphérique(s) à libération de substance médicamenteuse, autre | 05.22↔ | Sympathectomie cervicale |
| 00.63↔ | Insertion percutanée de stent(s) d'artère carotide | 05.23↔ | Sympathectomie lombaire |
| 00.64↔ | Insertion percutanée de stent(s) dans d'autres artères précérébrales (extracrâniennes) | 05.24↔ | Sympathectomie présacrée |
| 00.65.00↔ | Insertion percutanée d'autre(s) stent(s) vasculaire(s) intracrâniens, SAP | 05.25↔ | Sympathectomie périartérielle |
| 00.65.11↔ | Insertion transluminale percutanée de micro-stent(s) vasculaires intracrâniens | 05.26↔ | Sympathectomie thoracique |
| 00.65.99↔ | Insertion percutanée d'autre(s) stent(s) vasculaire(s) intracrâniens, autre | 05.29↔ | Autre sympathectomie et excision de ganglion |
| 00.67.00↔ | Insertion percutanée de stent(s) dans vaisseau(x) central(aux), SAP | 06.09.00↔ | Autre incision du champ thyroïdien, SAP |
| 00.67.10↔ | Insertion percutanée de stent(s) vasculaire(s) dans la veine cave | 06.09.10↔ | Autre incision du champ thyroïdien, sans autres mesures |
| 00.67.20↔ | Insertion percutanée de stent(s) vasculaire(s) dans la veine porte | 06.09.11↔ | Autre incision du champ thyroïdien, drainage |
| 00.67.99↔ | Insertion percutanée de stent(s) dans vaisseau(x) central(aux), autre | 06.09.99↔ | Autre incision du champ thyroïdien, autre |
| 01.15↔ | Biopsie du crâne | 06.91↔ | Section de l'isthme de la thyroïde |
| 04.49.00↔ | Autre lyse d'adhérences ou décompression de nerf ou de ganglion périphérique, SAP | 07.22.00↔ | Surrénalectomie unilatérale, SAP |
| 04.49.10↔ | Autre lyse d'adhérences ou décompression du plexus brachial | 07.22.10↔ | Surrénalectomie unilatérale, sans ovariectomie |
| 04.49.11↔ | Autre lyse d'adhérences ou décompression de nerf de l'épaule | 07.22.11↔ | Surrénalectomie unilatérale, avec ovariectomie |
| 04.49.12↔ | Autre lyse d'adhérences ou décompression de nerf du bras | 07.22.12↔ | Surrénalectomie unilatérale, ablation de tissu surrénalien résiduel |
| 04.49.13↔ | Autre lyse d'adhérences ou décompression de nerf de la main | 07.22.99↔ | Surrénalectomie unilatérale, autre |
| 04.49.14↔ | Autre lyse d'adhérences ou décompression du plexus lombo-sacré, de l'aîne et du plancher pelvien | 07.3↔ | Surrénalectomie bilatérale |
| 04.49.15↔ | Autre lyse d'adhérences ou décompression de nerf de la jambe | 07.71↔ | Exploration de la fosse hypophysaire |
| 04.49.16↔ | Autre lyse d'adhérences ou décompression de nerf du pied | 07.72↔ | Incision de l'hypophyse |
| | | 07.79↔ | Autre opération de l'hypophyse |
| | | 08.21↔ | Excision de chalazion |
| | | 08.22.00↔ | Excision d'autre lésion mineure de paupière, SAP |
| | | 08.22.10↔ | Excision d'autre lésion mineure de paupière, sans contrôle histographique (chirurgie micrographique) |
| | | 08.22.11↔ | Excision d'autre lésion mineure de paupière, contrôlée par histographie (chirurgie micrographique) |
| | | 08.22.99↔ | Excision d'autre lésion mineure de paupière, autre |
| | | 08.23.00↔ | Excision de lésion majeure de paupière, épaisseur partielle, SAP |

| | | | |
|-----------|--|-----------|---|
| 08.23.10↔ | Excision de lésion majeure de paupière, épaisseur partielle, sans contrôle histographique (chirurgie micrographique) | 18.21.10↔ | Excision de fistule préauriculaire ou de sinus préauriculaire, sans contrôle histographique |
| 08.23.11↔ | Excision de lésion majeure de paupière, épaisseur partielle, contrôlée par histographie (chirurgie micrographique) | 18.21.11↔ | Excision de fistule préauriculaire ou de sinus préauriculaire, contrôlée par histographie |
| 08.23.99↔ | Excision de lésion majeure de paupière, épaisseur partielle, autre | 18.21.99↔ | Excision de fistule préauriculaire ou de sinus préauriculaire, autre |
| 08.24.00↔ | Excision de lésion majeure de paupière, épaisseur transfixiante, SAP | 18.29.00↔ | Excision ou destruction d'autre lésion de l'oreille externe, SAP |
| 08.24.10↔ | Excision de lésion majeure de paupière, épaisseur transfixiante, sans contrôle histographique (chirurgie micrographique) | 18.29.01↔ | Destruction de lésion de l'oreille externe ou du conduit auditif externe |
| 08.24.11↔ | Excision de lésion majeure de paupière, épaisseur transfixiante, contrôlée par histographie (chirurgie micrographique) | 18.29.10↔ | Excision d'autre lésion de l'oreille externe ou du conduit auditif externe, sans contrôle histographique |
| 08.24.99↔ | Excision de lésion majeure de paupière, épaisseur transfixiante, autre | 18.29.11↔ | Excision d'autre lésion de l'oreille externe ou du conduit auditif externe, contrôlée par histographie |
| 08.38↔ | Correction de rétraction de paupière | 18.29.99↔ | Excision ou destruction d'autre lésion de l'oreille externe, autre |
| 08.43↔ | Réparation d'entropion et d'ectropion avec résection cunéiforme | 18.31.00↔ | Excision radicale de lésion de l'oreille externe, SAP |
| 08.44.00↔ | Réparation d'entropion et d'ectropion par plastie de paupière, SAP | 18.31.10↔ | Excision radicale de lésion de l'oreille externe ou du conduit auditif externe ou résection partielle du pavillon, sans contrôle histographique |
| 08.44.10↔ | Réparation d'entropion et d'ectropion par plastie de paupière, raccourcissement horizontal de la paupière | 18.31.11↔ | Excision radicale de lésion de l'oreille externe ou du conduit auditif externe ou résection partielle du pavillon, contrôlée par histographie |
| 08.44.99↔ | Autre réparation d'entropion et d'ectropion par plastie de paupière | 18.31.19↔ | Excision radicale de lésion de l'oreille externe, autre |
| 08.51↔ | Canthotomie | 18.39.00↔ | Autre excision de l'oreille externe, SAP |
| 08.52↔ | Blépharorrhaphie | 18.39.10↔ | Résection du pavillon, totale, sans contrôle histographique |
| 08.59.00↔ | Autre ajustement de position de paupière, SAP | 18.39.11↔ | Résection du pavillon, totale, contrôlée par histographie |
| 08.59.10↔ | Canthoplastie, SAP | 18.39.19↔ | Autre résection du pavillon, autre |
| 08.59.11↔ | Canthopexie | 18.39.99↔ | Autre excision de l'oreille externe, autre |
| 08.59.12↔ | Correction chirurgicale de l'épicanthus | 18.5↔ | Correction chirurgicale d'oreille décollée |
| 08.59.99↔ | Autre ajustement de position de paupière, autre | 18.6x.00↔ | Reconstruction du conduit auditif externe, SAP |
| 08.61.00↔ | Reconstruction de paupière avec lambeau ou greffe cutané, SAP | 18.6x.10↔ | Élargissement du conduit auditif externe |
| 08.61.10↔ | Reconstruction de paupière avec lambeau cutané | 18.6x.20↔ | Reconstruction du conduit auditif externe (existant) |
| 08.61.11↔ | Reconstruction de paupière avec greffe cutanée | 18.6x.30↔ | Construction d'un conduit auditif externe (non-existant) |
| 08.61.99↔ | Autre reconstruction de paupière avec lambeau ou greffe cutanée, autre | 18.6x.99↔ | Reconstruction du conduit auditif externe, autre |
| 08.62↔ | Reconstruction de paupière avec greffe de muqueuse | 18.71.00↔ | Reconstruction du pavillon de l'oreille, SAP |
| 08.63↔ | Reconstruction de sourcil avec greffe de follicule pileux | 18.71.10↔ | Reconstruction du pavillon de l'oreille, partielle, SAP |
| 08.64↔ | Reconstruction de paupière avec lambeau tarsoconjontival | 18.71.11↔ | Reconstruction du pavillon de l'oreille, partielle, avec expanseur tissulaire |
| 08.69.00↔ | Autre reconstruction de paupière avec lambeau ou greffe, SAP | 18.71.12↔ | Reconstruction du pavillon de l'oreille, partielle, avec lambeau aponévrotique |
| 08.69.10↔ | Reconstruction de paupière avec du cartilage | 18.71.13↔ | Reconstruction du pavillon de l'oreille, partielle, avec greffe de cartilage |
| 08.69.11↔ | Reconstruction de paupière avec du matériau alloplastique | 18.71.14↔ | Reconstruction du pavillon de l'oreille, partielle, avec lambeau microvasculaire |
| 08.69.12↔ | Reconstruction de paupière avec plastie par lambeau de glissement et de rotation | 18.71.19↔ | Reconstruction du pavillon de l'oreille, partielle, autre |
| 08.69.13↔ | Reconstruction de paupière par allongement de la paupière supérieure | 18.71.20↔ | Reconstruction du pavillon de l'oreille, totale, SAP |
| 08.69.19↔ | Reconstruction de paupière avec autre lambeau ou greffe | 18.71.21↔ | Reconstruction du pavillon de l'oreille, totale, avec expanseur tissulaire |
| 08.69.99↔ | Autre reconstruction de paupière avec lambeau ou greffe, autre | 18.71.22↔ | Reconstruction du pavillon de l'oreille, totale, avec lambeau aponévrotique |
| 08.82↔ | Réparation de lacération de paupière impliquant le rebord, épaisseur partielle | 18.71.23↔ | Reconstruction du pavillon de l'oreille, totale, avec greffe de cartilage |
| 08.83↔ | Autre réparation de lacération de paupière, épaisseur partielle | 18.71.24↔ | Reconstruction du pavillon de l'oreille, totale, avec lambeau microvasculaire |
| 08.84↔ | Réparation de lacération de paupière impliquant le rebord, épaisseur complète | 18.71.29↔ | Reconstruction du pavillon de l'oreille, totale, autre |
| 08.85↔ | Autre réparation de lacération de paupière, épaisseur complète | 18.71.30↔ | Implantation de matériel alloplastique dans la reconstruction du pavillon de l'oreille |
| 08.86↔ | Rhytidectomie de paupière inférieure | 18.71.99↔ | Reconstruction du pavillon de l'oreille, autre |
| 08.87↔ | Rhytidectomie de paupière supérieure | 18.72↔ | Réimplantation d'oreille amputée |
| 08.89.00↔ | Autre réparation de paupière, SAP | 18.79↔ | Autre réparation plastique de l'oreille externe |
| 08.89.10↔ | Réparation de paupière, angle palpébral interne ou externe | 18.9↔ | Autre opération de l'oreille externe |
| 08.89.11↔ | Réparation de paupière par suspension du sourcil | 19.9x.00↔ | Autre réparation de l'oreille moyenne, SAP |
| 08.89.12↔ | Réparation de paupière par résection d'un prolapsus de graisse orbitaire | 19.9x.10↔ | Opération microchirurgicale de l'oreille moyenne, SAP |
| 08.89.13↔ | Réparation de paupière par surfaçage au laser | 19.9x.11↔ | Réduction d'une cavité d'évidement après excision radicale |
| 08.89.14↔ | Réparation de paupière par autre technique d'allongement de la paupière supérieure | 19.9x.12↔ | Reconstruction de l'oreille moyenne, réimplantation / reconstruction de la paroi postérieure du conduit auditif |
| 08.89.15↔ | Réparation de paupière par allongement de la paupière inférieure | 19.9x.13↔ | Reconstruction de l'oreille moyenne |
| 08.89.99↔ | Autre réparation de paupière, autre | 19.9x.14↔ | Fermeture de fistule mastoïdienne |
| 16.98.11↔ | Réparation de paroi orbitaire par lambeau microvasculaire | 19.9x.19↔ | Opération microchirurgicale de l'oreille moyenne, autre |
| 18.01↔ | Perforation du lobe de l'oreille | 19.9x.99↔ | Autre réparation de l'oreille moyenne, autre |
| 18.02↔ | Incision du conduit auditif externe | 21.07↔ | Contrôle d'épistaxis, par excision de muqueuse nasale et greffe cutanée de septum et de la paroi latérale du nez |
| 18.09↔ | Autre incision de l'oreille externe | 21.1↔ | Incision du nez |
| 18.21.00↔ | Excision de fistule préauriculaire ou de sinus préauriculaire, SAP | | |

| | | | |
|-----------|---|-----------|--|
| 21.31.10↔ | Excision locale de lésion intranasale, par abord intranasal | 25.2x.44↔ | Pelviglossectomie, par voie transmandibulaire, reconstruction avec greffon libre microvascularisé et anastomosé |
| 21.31.12↔ | Destruction de lésion intranasale | 25.2x.54↔ | Pelviglossomandibulectomie, reconstruction avec greffon libre microvascularisé et anastomosé |
| 21.32.10↔ | Excision ou destruction locale d'autre lésion du nez, sans contrôle histographique | 25.3x.14↔ | Glossectomie totale, par voie transorale, reconstruction avec greffon libre microvascularisé et anastomosé |
| 21.32.11↔ | Excision ou destruction locale d'autre lésion du nez, contrôlée par histographie | 25.3x.24↔ | Glossectomie totale, par voie transmandibulaire, reconstruction avec greffon libre microvascularisé et anastomosé |
| 21.4x.00↔ | Résection du nez, SAP | 25.3x.34↔ | Pelviglossectomie totale, par voie transorale, reconstruction avec greffon libre microvascularisé et anastomosé |
| 21.4x.10↔ | Résection du nez, partielle, sans contrôle histographique | 25.3x.44↔ | Pelviglossectomie totale, par voie transmandibulaire, reconstruction avec greffon libre microvascularisé et anastomosé |
| 21.4x.11↔ | Résection du nez, partielle, contrôlée par histographie | 25.3x.54↔ | Pelviglossomandibulectomie totale, reconstruction avec greffon libre microvascularisé et anastomosé |
| 21.4x.20↔ | Résection du nez, subtotale, sans contrôle histographique | 25.4x.14↔ | Glossectomie radicale, par voie transorale, reconstruction avec greffon libre microvascularisé et anastomosé |
| 21.4x.21↔ | Résection du nez, subtotale, contrôlée par histographie | 25.4x.24↔ | Glossectomie radicale, par voie transmandibulaire, reconstruction avec greffon libre microvascularisé et anastomosé |
| 21.4x.30↔ | Résection du nez, totale, sans contrôle histographique | 25.4x.34↔ | Pelviglossectomie radicale, par voie transorale, reconstruction avec greffon libre microvascularisé et anastomosé |
| 21.4x.31↔ | Résection du nez, totale, contrôlée par histographie | 25.4x.44↔ | Pelviglossectomie radicale, par voie transmandibulaire, reconstruction avec greffon libre microvascularisé et anastomosé |
| 21.4x.99↔ | Résection du nez, autre | 25.4x.54↔ | Pelviglossomandibulectomie radicale, reconstruction avec greffon libre microvascularisé et anastomosé |
| 21.72↔ | Réduction ouverte de fracture du nez | 27.1↔ | Incision du palais |
| 21.83.00↔ | Reconstruction totale du nez, SAP | 27.21.00↔ | Biopsie du palais osseux, SAP |
| 21.83.10↔ | Septorhinoplastie avec correction de cartilage ou d'os, avec transplant autologue local | 27.21.20↔ | Biopsie ouverte (par incision) du palais osseux |
| 21.83.11↔ | Septorhinoplastie avec correction de cartilage ou d'os, avec transplant autologue distal ou transplant allogène ou xénogène | 27.21.99↔ | Biopsie du palais osseux, autre |
| 21.83.12↔ | Septorhinoplastie avec correction d'os et de cartilage | 27.22.00↔ | Biopsie de la luette et du voile du palais, SAP |
| 21.83.20↔ | Reconstruction totale du nez, avec implantation de matériel alloplastique | 27.22.20↔ | Biopsie ouverte (par incision) de la luette et du voile du palais |
| 21.83.99↔ | Reconstruction totale du nez, autre | 27.22.99↔ | Biopsie de la luette et du voile du palais, autre |
| 21.84↔ | Révision de rhinoplastie | 27.23.00↔ | Biopsie de la lèvre, SAP |
| 21.85↔ | Rhinoplastie d'augmentation | 27.23.99↔ | Biopsie de la lèvre, autre |
| 21.86.00↔ | Rhinoplastie limitée, SAP | 27.24.00↔ | Biopsie de la bouche, structure non précisée, SAP |
| 21.86.10↔ | Rhinoplastie limitée, nez externe | 27.24.20↔ | Biopsie ouverte (par incision) de la muqueuse de la joue, du plancher buccal et d'autres structures de la cavité buccale |
| 21.86.11↔ | Rhinoplastie avec lambeau local ou distal | 27.24.99↔ | Biopsie de la bouche, structure non précisée, autre |
| 21.86.99↔ | Rhinoplastie limitée, autre | 27.42↔ | Excision large de lésion de la lèvre |
| 21.87↔ | Autre rhinoplastie | 27.43.00↔ | Autre excision de lésion ou de tissu de la lèvre, SAP |
| 21.88.00↔ | Autre septoplastie, SAP | 27.43.10↔ | Autre excision de lésion ou tissu de la lèvre, excision locale |
| 21.88.10↔ | Septoplastie, double | 27.43.99↔ | Autre excision de lésion ou de tissu de la lèvre, autre |
| 21.88.11↔ | Septoplastie, réparation de perforation du septum nasal avec lambeau muqueux de glissement | 27.44.00↔ | Excision radicale de lésion de la lèvre, SAP |
| 21.88.12↔ | Septoplastie, correction sans résection | 27.44.10↔ | Excision radicale de lésion de la lèvre, avec contrôle histographique |
| 21.88.13↔ | Septoplastie, correction avec résection | 27.44.20↔ | Excision radicale de lésion cutanée de la lèvre, avec greffe ou transposition de peau |
| 21.88.14↔ | Septoplastie, réparation de septum nasal avec transplant autologue local (plastie d'échange) | 27.44.99↔ | Excision radicale de lésion de la lèvre, autre |
| 21.88.15↔ | Septoplastie, réparation de septum nasal avec transplant autologue distal ou transplant allogène ou xénogène | 27.49.00↔ | Autre excision de la bouche, SAP |
| 21.88.99↔ | Autre septoplastie, autre | 27.49.10↔ | Excision de la joue |
| 21.89↔ | Autre réparation et opération plastique du nez | 27.49.11↔ | Excision du plancher buccal |
| 21.91↔ | Lyse d'adhérences du nez | 27.49.99↔ | Autre excision de la bouche, autre |
| 24.0↔ | Incision de gencive ou d'os alvéolaire | 27.54.00↔ | Réparation de fente labiale (congénitale), SAP |
| 24.11.00↔ | Biopsie de la gencive, SAP | 27.54.10↔ | Chéiloplastie de fente labiale (congénitale) |
| 24.11.20↔ | Biopsie ouverte (par incision) de la gencive | 27.54.11↔ | Opération secondaire de fente labiale (congénitale) |
| 24.11.99↔ | Biopsie de la gencive, autre | 27.54.99↔ | Réparation de fente labiale (congénitale), autre |
| 24.12.00↔ | Biopsie d'alvéole dentaire, SAP | 27.55.00↔ | Grefe de peau totale de la lèvre et de la bouche, SAP |
| 24.12.20↔ | Biopsie ouverte (par incision) d'alvéole dentaire | 27.55.10↔ | Grefe de peau totale de la lèvre et de la bouche, non étendue |
| 24.12.99↔ | Biopsie d'alvéole dentaire, autre | 27.55.20↔ | Grefe de peau totale de la lèvre et de la bouche, étendue |
| 24.31↔ | Excision de lésion ou de tissu de la gencive | 27.55.99↔ | Grefe de peau totale de la lèvre et de la bouche, autre |
| 24.5x.00↔ | Alvéoloplastie, SAP | 27.56.00↔ | Autre greffe de peau de la lèvre et de la bouche, SAP |
| 24.5x.10↔ | Alvéoloplastie avec greffe | 27.56.10↔ | Grefe de peau d'épaisseur partielle de la lèvre et de la bouche, non étendue |
| 24.5x.99↔ | Alvéoloplastie, autre | 27.56.20↔ | Grefe de peau d'épaisseur partielle de la lèvre et de la bouche, étendue |
| 24.7↔ | Application de matériel orthodontique | 27.56.30↔ | Hétérogrefe de peau à la lèvre, non étendue |
| 24.91.00↔ | Extension ou approfondissement du sillon buccolabial ou lingual, SAP | 27.56.40↔ | Hétérogrefe de peau à la lèvre, étendue |
| 24.91.10↔ | Plastie vestibulaire | 27.56.50↔ | Homogrefe de peau à la lèvre, non étendue |
| 24.91.11↔ | Abaissement du plancher buccal | 27.56.60↔ | Homogrefe de peau à la lèvre, étendue |
| 24.91.99↔ | Extension ou approfondissement du sillon buccolabial ou lingual, autre | 27.56.99↔ | Autre greffe de peau de la lèvre et de la bouche, autre |
| 25.02↔ | Biopsie ouverte de la langue | | |
| 25.2x.14↔ | Glossectomie partielle, par voie transorale, reconstruction avec greffon libre microvascularisé et anastomosé | | |
| 25.2x.24↔ | Glossectomie partielle, par voie transmandibulaire, reconstruction avec greffon libre microvascularisé et anastomosé | | |
| 25.2x.34↔ | Pelviglossectomie, par voie transorale, reconstruction avec greffon libre microvascularisé et anastomosé | | |

| | | | |
|-----------|--|-----------|--|
| 27.57.00↔ | Attachement de lambeau pédiculé ou libre à la lèvre et à la bouche, SAP | 30.4x.10↔ | Laryngectomie radicale avec pharyngectomie, sans reconstruction |
| 27.57.10↔ | Attachement de greffon libre microvascularisé et anastomosé à la lèvre et à la bouche | 30.4x.11↔ | Laryngectomie radicale avec pharyngectomie, reconstruction avec lambeau muqueux local |
| 27.57.11↔ | Attachement de lambeau pédiculé à la lèvre et à la bouche | 30.4x.12↔ | Laryngectomie radicale avec pharyngectomie, reconstruction avec greffon non vascularisé |
| 27.57.99↔ | Attachement de lambeau pédiculé ou libre à la lèvre et à la bouche, autre | 30.4x.13↔ | Laryngectomie radicale avec pharyngectomie, reconstruction avec lambeau pédiculé régional |
| 27.58↔ | Révision de lambeau pédiculé ou libre ou de greffe de peau libre à la lèvre et à la bouche | 30.4x.14↔ | Laryngectomie radicale avec pharyngectomie, reconstruction avec lambeau pédiculé |
| 27.59.00↔ | Autre réparation plastique de la lèvre et de la bouche, SAP | 30.4x.15↔ | Laryngectomie radicale avec pharyngectomie, reconstruction avec greffon libre microvascularisé et anastomosé |
| 27.59.10↔ | Grefe de peau régénérative temporaire à la lèvre, non étendue | 30.4x.16↔ | Laryngectomie radicale avec pharyngectomie, reconstruction avec greffon intestinal libre |
| 27.59.11↔ | Grefe de peau régénérative temporaire à la lèvre, étendue | 30.4x.17↔ | Laryngectomie radicale avec pharyngectomie, reconstruction par anastomose oeso-gastrique |
| 27.59.20↔ | Couverture non étendue de tissu mou par des kératinocytes obtenus en culture, lèvre | 30.4x.19↔ | Laryngectomie radicale avec pharyngectomie, autre reconstruction |
| 27.59.21↔ | Couverture étendue de tissu mou par des kératinocytes obtenus en culture, lèvre | 30.4x.20↔ | Laryngectomie radicale avec pharyngectomie et résection thyroïdienne, sans reconstruction |
| 27.59.30↔ | Couverture temporaire, non étendue, de tissu mou par plusieurs techniques combinées, lèvre | 30.4x.21↔ | Laryngectomie radicale avec pharyngectomie et résection thyroïdienne, reconstruction avec lambeau muqueux local |
| 27.59.31↔ | Couverture temporaire, étendue, de tissu mou par plusieurs techniques combinées, lèvre | 30.4x.22↔ | Laryngectomie radicale avec pharyngectomie et résection thyroïdienne, reconstruction avec greffon non vascularisé |
| 27.59.40↔ | Autre réparation plastique de la lèvre et de la bouche avec attachement de greffon libre microvascularisé et anastomosé | 30.4x.23↔ | Laryngectomie radicale avec pharyngectomie et résection thyroïdienne, reconstruction avec lambeau pédiculé régional |
| 27.59.41↔ | Autre réparation plastique de la lèvre et de la bouche avec lambeau pédiculé distal | 30.4x.24↔ | Laryngectomie radicale avec pharyngectomie et résection thyroïdienne, reconstruction avec lambeau pédiculé |
| 27.59.50↔ | Section de pédicule de lambeau après plastie cutanée de la lèvre | 30.4x.25↔ | Laryngectomie radicale avec pharyngectomie et résection thyroïdienne, reconstruction avec greffon libre microvascularisé et anastomosé |
| 27.59.60↔ | Insertion d'expandeur tissulaire au niveau de la lèvre | 30.4x.26↔ | Laryngectomie radicale avec pharyngectomie et résection thyroïdienne, reconstruction avec greffon intestinal libre |
| 27.59.99↔ | Autre réparation plastique de la lèvre et de la bouche, autre | 30.4x.27↔ | Laryngectomie radicale avec pharyngectomie et résection thyroïdienne, reconstruction par anastomose oeso-gastrique |
| 27.61↔ | Suture de lacération du palais | 30.4x.29↔ | Laryngectomie radicale avec pharyngectomie et résection thyroïdienne, autre reconstruction |
| 27.62.00↔ | Correction de fente palatine, SAP | 30.4x.99↔ | Laryngectomie radicale, autre |
| 27.62.10↔ | Réparation plastique primaire du palais osseux, sans greffe osseuse | 31.72↔ | Fermeture de fistule externe de la trachée |
| 27.62.11↔ | Réparation plastique primaire du palais osseux, avec greffe osseuse | 33.33↔ | Pneumopéritoine pour collapsus du poumon |
| 27.62.20↔ | Réparation plastique secondaire du palais osseux, sans greffe osseuse | 33.42↔ | Fermeture de fistule bronchique |
| 27.62.99↔ | Correction de fente palatine, autre | 34.03↔ | Réouverture de thoracotomie |
| 27.63.00↔ | Révision de réparation de fente palatine, SAP | 34.23.20↔ | Biopsie ouverte de la paroi thoracique |
| 27.63.10↔ | Révision de réparation de fente palatine par maxilloplastie | 34.3x.00↔ | Excision ou destruction de lésion ou de tissu du médiastin, SAP |
| 27.63.11↔ | Révision de réparation de fente palatine par maxilloplastie et ostéoplastie | 34.3x.10↔ | Excision de lésion ou de tissu du médiastin |
| 27.63.20↔ | Révision de réparation de fente palatine, opération secondaire de fente maxillaire | 34.3x.20↔ | Résection de lésion ou de tissu du médiastin, SAP |
| 27.63.99↔ | Révision de réparation de fente palatine, autre | 34.3x.21↔ | Résection de lésion ou de tissu du médiastin, sans résection d'organe médiastinal |
| 27.92↔ | Incision de la bouche, structure non précisée | 34.3x.22↔ | Résection de lésion ou de tissu du médiastin, avec résection du poumon ou de la paroi thoracique |
| 27.99↔ | Autres opérations de la cavité buccale | 34.3x.23↔ | Résection de lésion ou de tissu du médiastin, avec résection partielle du péricarde |
| 29.12.00↔ | Biopsie du pharynx, SAP | 34.3x.24↔ | Résection de lésion ou de tissu du médiastin, avec endoprothèse vasculaire |
| 29.12.20↔ | Biopsie ouverte de l'hypopharynx | 34.3x.25↔ | Résection de lésion ou de tissu du médiastin, avec résection pulmonaire et endoprothèse vasculaire |
| 29.12.30↔ | Biopsie ouverte du rhinopharynx | 34.3x.26↔ | Résection de lésion ou de tissu du médiastin, avec résection pulmonaire et résection partielle du péricarde |
| 29.12.99↔ | Biopsie du pharynx, autre | 34.3x.27↔ | Résection de lésion ou de tissu du médiastin, avec résection partielle du péricarde et endoprothèse vasculaire |
| 29.2x.00↔ | Excision de kyste branchiogène ou de vestige de fente branchiale, SAP | 34.3x.28↔ | Résection de lésion ou de tissu du médiastin, avec résection partielle du poumon et du péricarde et endoprothèse vasculaire |
| 29.2x.10↔ | Excision de kyste latéral du cou | 34.3x.29↔ | Résection de lésion ou de tissu du médiastin, autre |
| 29.2x.11↔ | Excision de kyste branchiogène ou de vestige de fente branchiale, intervention secondaire | 34.3x.30↔ | Destruction de lésion ou de tissu du médiastin |
| 29.2x.20↔ | Opération de vestiges de conduit branchial, SAP | 34.3x.99↔ | Excision ou destruction de lésion ou de tissu du médiastin, autre |
| 29.2x.21↔ | Opération de vestiges de conduit branchial, intervention secondaire | 34.4x.00↔ | Excision ou destruction de lésion de la paroi thoracique, SAP |
| 29.2x.99↔ | Excision de kyste branchiogène ou de vestige de fente branchiale, autre | 34.4x.10↔ | Excision de lésion de la paroi thoracique |
| 29.33.12↔ | Pharyngectomie partielle, reconstruction avec greffon libre microvascularisé et anastomosé | 34.4x.20↔ | Résection partielle de lésion de la paroi thoracique, SAP |
| 29.33.21↔ | Pharyngectomie totale, reconstruction avec greffon libre microvascularisé et anastomosé, greffon intestinal libre ou anastomose oeso-gastrique | 34.4x.21↔ | Résection partielle de lésion de la paroi thoracique, sans réparation |
| 29.4x.12↔ | Réparation plastique du pharynx, avec greffon microvascularisé et anastomosé, greffon intestinal ou anastomose oeso-gastrique | 34.4x.22↔ | Résection partielle de lésion de la paroi thoracique, avec réparation |
| 29.52↔ | Fermeture de fistule de fente branchiale | | |
| 30.3x.15↔ | Laryngectomie complète, reconstruction avec greffon libre microvascularisé et anastomosé | | |
| 30.4x.00↔ | Laryngectomie radicale, SAP | | |

| | | | |
|-----------|--|-----------|--|
| 34.4x.30↔ | Résection de lésion de la paroi thoracique, résection complète du sternum, SAP | 37.99.12↔ | Traitement par injection intramyocardique de cellules souches obtenues par enrichissement de fractions ou multipliées en culture |
| 34.4x.31↔ | Résection de lésion de la paroi thoracique, résection complète du sternum, sans réparation | 37.99.19↔ | Traitement par injection intramyocardique de cellules souches, autre |
| 34.4x.32↔ | Résection de lésion de la paroi thoracique, résection complète du sternum, avec réparation | 37.99.20↔ | Opérations d'anomalies congénitales du coeur, SAP |
| 34.71↔ | Suture de lacération de la paroi thoracique | 37.99.29↔ | Opérations d'anomalies congénitales du coeur, autre |
| 34.72↔ | Fermeture de thoracostomie | 37.99.30↔ | Ligature d'oreillette |
| 34.73↔ | Fermeture d'autres fistules thoraciques | 37.99.80↔ | Réopération du coeur et du péricarde |
| 34.79.00↔ | Autre réparation de la paroi thoracique, SAP | 37.99.99↔ | Autres opérations du coeur et du péricarde, autre |
| 34.79.10↔ | Autre réparation de la paroi thoracique, fermeture secondaire de thoracotomie, SAP | 37.9a.12↔ | Enlèvement ou révision d'un système de modulation du myocarde (CCM) |
| 34.79.11↔ | Autre réparation de la paroi thoracique, fermeture secondaire de thoracotomie, par fil | 39.25.00↔ | Pontage entre aorte, artère iliaque et artère fémorale, SAP |
| 34.79.12↔ | Autre réparation de la paroi thoracique, fermeture secondaire de thoracotomie, par plaque | 39.25.10↔ | Pontage aorto-iliaco-fémoral, aortique, SAP |
| 34.79.19↔ | Autre réparation de la paroi thoracique, fermeture secondaire de thoracotomie, autre | 39.25.11↔ | Pontage aorto-iliaque |
| 34.79.20↔ | Autre réparation chirurgicale ouverte de la paroi thoracique, stabilisation, SAP | 39.25.12↔ | Pontage aorto-fémoral |
| 34.79.21↔ | Autre réparation chirurgicale ouverte de la paroi thoracique, stabilisation, par fil | 39.25.13↔ | Pontage aorto-poplité |
| 34.79.22↔ | Autre réparation chirurgicale ouverte de la paroi thoracique, stabilisation, par plaque | 39.25.14↔ | Pontage aorto-crural |
| 34.79.29↔ | Autre réparation chirurgicale ouverte de la paroi thoracique, stabilisation, autre | 39.25.19↔ | Pontage aorto-iliaco-fémoral, aortique, autre |
| 34.79.30↔ | Autre réparation de la paroi thoracique, réduction ouverte de fracture sternale, SAP | 39.25.20↔ | Pontage iliaco-fémoral, SAP |
| 34.79.31↔ | Autre réparation de la paroi thoracique, réduction ouverte de fracture sternale, par fil | 39.25.21↔ | Pontage ilio-iliaque |
| 34.79.32↔ | Autre réparation de la paroi thoracique, réduction ouverte de fracture sternale, par plaque | 39.25.22↔ | Pontage ilio-fémoral |
| 34.79.39↔ | Autre réparation de la paroi thoracique, réduction ouverte de fracture sternale, autre | 39.25.23↔ | Pontage ilio-poplité |
| 34.79.40↔ | Autre réparation de la paroi thoracique, plastie et greffe osseuses | 39.25.24↔ | Pontage ilio-crural |
| 34.79.99↔ | Autre réparation de la paroi thoracique, autre | 39.25.29↔ | Pontage iliaco-fémoral, autre |
| 34.85↔ | Implantation d'un stimulateur diaphragmatique | 39.25.30↔ | Pontage par le trou obturateur (extra-anatomique) |
| 34.89.00↔ | Autres opérations du diaphragme, SAP | 39.25.99↔ | Pontage entre aorte, artère iliaque et artère fémorale, autre |
| 34.89.10↔ | Autres opérations du diaphragme, incision du diaphragme | 39.27.00↔ | Fistule artério-veineuse pour hémodialyse, SAP |
| 34.89.99↔ | Autres opérations du diaphragme, autre | 39.27.10↔ | Fistule artério-veineuse pour hémodialyse |
| 37.31.00↔ | Péricardectomie, SAP | 39.27.11↔ | Fistule artério-veineuse avec matériel allogène ou alloplastique pour hémodialyse |
| 37.31.10↔ | Péricardectomie partielle | 39.27.99↔ | Fistule artério-veineuse pour hémodialyse, autre |
| 37.31.20↔ | Péricardectomie totale | 39.29.00↔ | Autre pontage ou shunt vasculaire (périphérique), SAP |
| 37.31.30↔ | Excision d'adhérences du péricarde | 39.29.10↔ | Pontage ou shunt vasculaire d'artères de membre inférieur, SAP |
| 37.31.99↔ | Péricardectomie, autre | 39.29.11↔ | Shunt ou pontage vasculaire fémoro-fémoral |
| 37.79↔ | Révision ou déplacement de poche de dispositif cardiaque | 39.29.12↔ | Shunt ou pontage vasculaire fémoro-poplité |
| 37.8b.00↔ | Enlèvement de pace-maker permanent, SAP | 39.29.13↔ | Shunt ou pontage vasculaire fémoro-crural |
| 37.8b.11↔ | Enlèvement de pace-maker à chambre unique | 39.29.14↔ | Shunt ou pontage vasculaire fémoro-pédieux |
| 37.8b.21↔ | Enlèvement de pace-maker à double chambre sans stimulation antitachycardique | 39.29.15↔ | Shunt ou pontage vasculaire poplitéo-crural ou poplitéo-pédieux |
| 37.8b.22↔ | Enlèvement de pace-maker à double chambre avec stimulation antitachycardique | 39.29.16↔ | Pontage ou shunt vasculaire d'artères de la jambe et du pied |
| 37.8b.31↔ | Enlèvement de pace-maker à resynchronisation (CRT-P) | 39.29.19↔ | Pontage ou shunt vasculaire d'artères de membre inférieur, autre |
| 37.8b.41↔ | Enlèvement de pace-maker transveineux sans sonde | 39.29.20↔ | Pontage ou shunt vasculaire d'artères de membre supérieur |
| 37.8b.99↔ | Enlèvement de pace-maker permanent, autre | 39.29.30↔ | Autre pontage ou shunt vasculaire (périphérique), extra-anatomique, SAP |
| 37.8d↔ | Enlèvement d'enregistreur d'événements | 39.29.31↔ | Shunt ou pontage vasculaire sous-clavio-fémoral |
| 37.8f.00↔ | Enlèvement de cardioverteur ou défibrillateur, SAP | 39.29.32↔ | Shunt ou pontage vasculaire axillo-fémoral |
| 37.8f.11↔ | Enlèvement de défibrillateur à chambre unique | 39.29.33↔ | Pontage croisé fémoro-fémoral |
| 37.8f.12↔ | Enlèvement de défibrillateur à double chambre | 39.29.39↔ | Autre pontage ou shunt vasculaire (périphérique), extra-anatomique, autre |
| 37.8f.13↔ | Enlèvement de défibrillateur avec possibilité de mesurer la pression | 39.29.40↔ | Shunt ou pontage vasculaire de veines |
| 37.8f.21↔ | Enlèvement de défibrillateur à resynchronisation (CRT-D) | 39.29.80↔ | Shunt peropératoire temporaire, SAP |
| 37.8f.22↔ | Enlèvement de défibrillateur à chambre unique avec capteur auriculaire | 39.29.81↔ | Shunt peropératoire temporaire, artério-artériel |
| 37.8f.31↔ | Enlèvement d'un système sous-cutané de défibrillation | 39.29.82↔ | Shunt peropératoire temporaire, artério-veineux |
| 37.8f.99↔ | Enlèvement de cardioverteur ou défibrillateur, autre | 39.29.89↔ | Shunt peropératoire temporaire, autre |
| 37.99.00↔ | Autres opérations du coeur et du péricarde, SAP | 39.29.99↔ | Autre pontage ou shunt vasculaire (périphérique), autre |
| 37.99.10↔ | Traitement par injection intramyocardique de cellules souches, SAP | 39.49.00↔ | Autre révision après intervention vasculaire, SAP |
| 37.99.11↔ | Traitement par injection intramyocardique de cellules souches, sans enrichissement de fractions ni culture | 39.49.10↔ | Révision d'anastomose vasculaire |
| | | 39.49.20↔ | Révision d'implant vasculaire |
| | | 39.49.21↔ | Remplacement d'implant vasculaire |
| | | 39.49.22↔ | Ablation d'implant vasculaire |
| | | 39.49.30↔ | Remplacement de conduit cardiaque |
| | | 39.49.99↔ | Autre révision après intervention vasculaire, autre |
| | | 39.55↔ | Réimplantation de vaisseau rénal aberrant |
| | | 39.59.00↔ | Autre réparation de vaisseau, SAP |
| | | 39.59.10↔ | Transposition d'artères, SAP |
| | | 39.59.11↔ | Transposition d'artère vertébrale extracrânienne |
| | | 39.59.12↔ | Transposition d'autres artères extracrâniennes de la tête et du cou |
| | | 39.59.13↔ | Transposition d'artères de membre supérieur |
| | | 39.59.14↔ | Transposition d'artères thoraciques |

| | | | |
|-----------|--|-----------|---|
| 39.59.15↔ | Transposition de l'artère gastrique, de l'artère hépatique et de l'artère splénique | 39.90.19↔ | Insertion de stent(s) dans des vaisseaux non cardiaques, autres stents |
| 39.59.16↔ | Transposition de l'artère rénale | 39.90.30↔ | Insertion de stent(s) extra-long(s) (>10 cm) dans des vaisseaux non cardiaques, SAP |
| 39.59.17↔ | Transposition de l'artère mésentérique | 39.90.31↔ | Insertion de stent(s) nus extra-long(s) (>10 cm) dans des vaisseaux non cardiaques |
| 39.59.18↔ | Transposition d'autres artères viscérales | 39.90.32↔ | Insertion de stent(s) couverts extralong(s) (>10 cm) dans des vaisseaux non cardiaques |
| 39.59.19↔ | Transposition de l'artère iliaque | 39.90.39↔ | Insertion de stent(s) extra-long(s) (>10 cm) dans des vaisseaux non cardiaques, autre |
| 39.59.20↔ | Transposition d'autres artères abdominales | 39.90.99↔ | Insertion de stent(s) vasculaire(s) périphérique(s) sans libération de substance médicamenteuse, autre |
| 39.59.21↔ | Transposition d'artères de membre inférieur | 40.0↔ | Incision de structures lymphatiques |
| 39.59.29↔ | Transposition d'artères, autre | 40.11.10↔ | Biopsie ouverte (par incision) de ganglion lymphatique médiastinal, para-aortique, iliaque ou pelvien |
| 39.59.30↔ | Autre réparation de vaisseaux de la tête et du cou, SAP | 40.11.11↔ | Biopsie ouverte (par incision) de ganglion lymphatique cervical, supraclaviculaire, axillaire ou inguinal |
| 39.59.31↔ | Autre réparation de vaisseaux intracrâniens | 40.21.00↔ | Excision de ganglion lymphatique cervical profond, SAP |
| 39.59.32↔ | Autre réparation d'artère vertébrale extracrânienne | 40.21.10↔ | Excision de ganglions et vaisseaux lymphatiques isolés, ganglion cervical non marqué |
| 39.59.33↔ | Autre réparation d'artères extracrâniennes de la tête et du cou, autre | 40.21.11↔ | Excision de ganglions et vaisseaux lymphatiques isolés, ganglion cervical marqué à l'aide d'un radio-isotope ou d'un colorant (lymphadénectomie de ganglion sentinelle) |
| 39.59.34↔ | Autre réparation de la veine jugulaire | 40.21.99↔ | Excision de ganglion lymphatique cervical profond, autre |
| 39.59.39↔ | Autre réparation de vaisseaux de la tête et du cou, autre | 40.22.00↔ | Excision de ganglion lymphatique mammaire interne, SAP |
| 39.59.40↔ | Autre réparation de vaisseaux de membre supérieur, SAP | 40.22.10↔ | Excision de ganglion lymphatique mammaire interne, par thoracoscopie |
| 39.59.41↔ | Autre réparation d'artères de membre supérieur | 40.22.20↔ | Excision chirurgicale ouverte de ganglion lymphatique mammaire interne |
| 39.59.42↔ | Autre réparation de la veine sous-clavière, de la veine axillaire et de la veine brachio-céphalique | 40.22.99↔ | Excision de ganglion lymphatique mammaire interne, autre |
| 39.59.48↔ | Autre réparation d'autres veines profondes du membre supérieur | 40.23.00↔ | Excision de ganglion lymphatique axillaire, SAP |
| 39.59.49↔ | Autre réparation de vaisseaux de membre supérieur, autre | 40.23.10↔ | Excision de ganglion lymphatique axillaire, non marqué |
| 39.59.50↔ | Autre réparation de vaisseaux thoraciques, SAP | 40.23.11↔ | Excision de ganglion lymphatique axillaire marqué à l'aide d'un radio-isotope ou d'un colorant (lymphadénectomie de ganglion sentinelle) |
| 39.59.51↔ | Autre réparation de l'aorte thoracique | 40.23.99↔ | Excision de ganglion lymphatique axillaire, autre |
| 39.59.52↔ | Autre réparation de l'artère pulmonaire | 40.24.00↔ | Excision de ganglion lymphatique inguinal, SAP |
| 39.59.53↔ | Autre réparation d'artères thoraciques, autre | 40.24.10↔ | Excision chirurgicale ouverte de ganglion lymphatique inguinal, non marqué |
| 39.59.54↔ | Autre réparation de la veine pulmonaire | 40.24.11↔ | Excision chirurgicale ouverte de ganglion lymphatique inguinal marqué à l'aide d'un radio-isotope ou d'un colorant (lymphadénectomie de ganglion sentinelle) |
| 39.59.55↔ | Autre réparation de la veine cave supérieure | 40.24.20↔ | Excision de ganglion lymphatique inguinal, par laparoscopie |
| 39.59.59↔ | Autre réparation de vaisseaux thoraciques, autre | 40.24.99↔ | Excision de ganglion lymphatique inguinal, autre |
| 39.59.60↔ | Autre réparation d'artères abdominales, SAP | 40.29.00↔ | Excision simple d'autre structure lymphatique, SAP |
| 39.59.61↔ | Autre réparation de l'aorte abdominale | 40.29.10↔ | Excision de ganglion lymphatique médiastinal, SAP |
| 39.59.62↔ | Autre réparation du tronc coeliaque | 40.29.11↔ | Excision chirurgicale ouverte de ganglion lymphatique médiastinal |
| 39.59.63↔ | Autre réparation de l'artère gastrique | 40.29.12↔ | Excision de ganglion lymphatique médiastinal, par thoracoscopie |
| 39.59.64↔ | Autre réparation de l'artère hépatique | 40.29.19↔ | Excision de ganglion lymphatique médiastinal, autre |
| 39.59.65↔ | Autre réparation de l'artère splénique | 40.29.20↔ | Excision de ganglion lymphatique para-aortique |
| 39.59.66↔ | Autre réparation de l'artère rénale | 40.29.30↔ | Excision de ganglion lymphatique iliaque |
| 39.59.67↔ | Autre réparation de l'artère mésentérique | 40.29.70↔ | Excision de lymphangiome ou d'hygroma kystique |
| 39.59.68↔ | Autre réparation de l'artère iliaque | 40.29.80↔ | Excision d'adénopathie abdominale, excision de plusieurs ganglions (avec biopsie du foie), SAP |
| 39.59.69↔ | Autre réparation d'artères abdominales, autre | 40.29.81↔ | Excision d'adénopathie abdominale, excision de plusieurs ganglions (avec biopsie du foie), chirurgie ouverte [laparotomie de stadification] |
| 39.59.70↔ | Autre réparation de veines abdominales, SAP | 40.29.82↔ | Excision d'adénopathie abdominale, excision de plusieurs ganglions (avec biopsie du foie), par laparoscopie [laparotomie de stadification] |
| 39.59.71↔ | Autre réparation de la veine cave inférieure | 40.29.89↔ | Excision d'adénopathie abdominale, excision de plusieurs ganglions (avec biopsie du foie), autre |
| 39.59.72↔ | Autre réparation de la veine iliaque | 40.29.99↔ | Excision simple d'autre structure lymphatique, autre |
| 39.59.79↔ | Autre réparation de veines abdominales, autre | 40.3x.00↔ | Excision de ganglions lymphatiques régionaux, SAP |
| 39.59.80↔ | Autre réparation de vaisseaux de membre inférieur, SAP | 40.3x.09↔ | Excision de ganglions lymphatiques régionaux, autre |
| 39.59.81↔ | Autre réparation d'artères de membre inférieur | 40.3x.10↔ | Lymphadénectomie régionale, indépendante d'autre intervention, SAP |
| 39.59.82↔ | Autre réparation de la veine fémorale | 40.3x.11↔ | Lymphadénectomie régionale, indépendante d'autre intervention, région cervicale |
| 39.59.83↔ | Autre réparation de la veine poplitée | | |
| 39.59.88↔ | Autre réparation d'autres veines profondes du membre inférieur | | |
| 39.59.89↔ | Autre réparation de vaisseaux de membre inférieur, autre | | |
| 39.59.90↔ | Autre réparation de vaisseau, plastie de valves veineuses | | |
| 39.59.99↔ | Autre réparation de vaisseau, autre | | |
| 39.90.00↔ | Insertion de stent(s) dans un/des vaisseau(x) périphérique(s) sans libération de substance médicamenteuse, SAP | | |
| 39.90.10↔ | Insertion de stent(s) dans des vaisseaux non cardiaques, stents nus | | |
| 39.90.11↔ | Insertion de stent(s) dans des vaisseaux non cardiaques, stents biorésorbables | | |
| 39.90.12↔ | Insertion de stent(s) dans des vaisseaux non cardiaques, stents à grand lumen, SAP | | |
| 39.90.13↔ | Insertion de stent(s) dans des vaisseaux non cardiaques, stents à grand lumen, non couverts | | |
| 39.90.14↔ | Insertion de stent(s) dans des vaisseaux non cardiaques, stents à grand lumen, couverts | | |
| 39.90.15↔ | Insertion de stent(s) dans des vaisseaux non cardiaques, stents couverts (stentgrafts) dans des vaisseaux sans anévrisme | | |
| 39.90.16↔ | Insertion de stent(s) dans des vaisseaux non cardiaques, stents couverts à surface bioactive | | |
| 39.90.17↔ | Insertion de stent(s) vasculaire(s) périphérique(s), stent(s) multicouches | | |

| | | | |
|-----------|---|-----------|--|
| 40.3x.12↔ | Lymphadénectomie régionale, indépendante d'autre intervention, région axillaire | 40.54.10↔ | Excision radicale de ganglions lymphatiques inguinaux en tant qu'intervention autonome |
| 40.3x.13↔ | Lymphadénectomie régionale, indépendante d'autre intervention, région para-aortique, pelvienne ou iliaque ou pour obturation | 40.54.11↔ | Excision radicale des ganglions lymphatiques inguinaux dans le cadre d'une autre intervention |
| 40.3x.14↔ | Lymphadénectomie régionale, indépendante d'autre intervention, région inguinale, chirurgie ouverte | 40.54.99↔ | Excision radicale des ganglions lymphatiques inguinaux, autre |
| 40.3x.15↔ | Lymphadénectomie régionale, indépendante d'autre intervention, région inguinale, par laparoscopie | 40.59.00↔ | Excision radicale d'autres ganglions lymphatiques, SAP |
| 40.3x.16↔ | Lymphadénectomie régionale, indépendante d'autre intervention, région médiastinale et péribronchique | 40.59.10↔ | Excision radicale d'autres ganglions lymphatiques, indépendante d'autre intervention, SAP |
| 40.3x.19↔ | Lymphadénectomie régionale, indépendante d'autre intervention, autre | 40.59.11↔ | Excision radicale de ganglions médiastinaux, indépendante d'autre intervention |
| 40.3x.20↔ | Lymphadénectomie régionale dans le cadre d'une autre intervention, SAP | 40.59.12↔ | Excision radicale de ganglions péribronchiques, indépendante d'autre intervention |
| 40.3x.21↔ | Lymphadénectomie régionale dans le cadre d'une autre intervention, région cervicale | 40.59.19↔ | Excision radicale d'autres ganglions lymphatiques, indépendante d'autre intervention, autre |
| 40.3x.22↔ | Lymphadénectomie régionale dans le cadre d'une autre intervention, région axillaire | 40.59.20↔ | Excision radicale d'autres ganglions lymphatiques dans le cadre d'une autre intervention, SAP |
| 40.3x.23↔ | Lymphadénectomie régionale dans le cadre d'une autre intervention, région para-aortique, pelvienne ou iliaque | 40.59.21↔ | Excision radicale de ganglions lymphatiques médiastinaux dans le cadre d'une autre intervention |
| 40.3x.24↔ | Lymphadénectomie régionale dans le cadre d'une autre intervention, pour obturation | 40.59.22↔ | Excision radicale de ganglions lymphatiques péribronchiques dans le cadre d'une autre intervention |
| 40.3x.25↔ | Lymphadénectomie régionale dans le cadre d'une autre intervention, région inguinale | 40.59.29↔ | Excision radicale d'autres ganglions lymphatiques dans le cadre d'une autre intervention, autre |
| 40.3x.26↔ | Lymphadénectomie régionale dans le cadre d'une autre intervention, région médiastinale et péribronchique | 40.59.99↔ | Excision radicale d'autres ganglions lymphatiques, autre |
| 40.3x.29↔ | Lymphadénectomie régionale dans le cadre d'une autre intervention, autre | 40.9x.00↔ | Autres opérations de structures lymphatiques, SAP |
| 40.40↔ | Réséction radicale des ganglions cervicaux, SAP | 40.9x.10↔ | Anastomose pour résorption de lymphoedème |
| 40.41.00↔ | Dissection radicale unilatérale des ganglions lymphatiques cervicaux, SAP | 40.9x.20↔ | Incision de lymphocèle |
| 40.41.10↔ | Dissection sélective (fonctionnelle) des ganglions lymphatiques cervicaux, abord supraomhyoïde (régions I-III) | 40.9x.30↔ | Drainage de lymphoedème |
| 40.41.11↔ | Dissection sélective (fonctionnelle) des ganglions lymphatiques cervicaux, abord latéral (régions II-IV) | 40.9x.40↔ | Ponction percutanée d'une lymphocèle à fin thérapeutique |
| 40.41.12↔ | Dissection sélective (fonctionnelle) des ganglions lymphatiques cervicaux, abord antérolatéral (régions I-IV) | 40.9x.99↔ | Autres opérations de structures lymphatiques, autre |
| 40.41.13↔ | Dissection sélective (fonctionnelle) des ganglions lymphatiques cervicaux, abord postérolatéral (régions II-V) | 48.35.00↔ | Excision locale de lésion ou de tissu rectal, SAP |
| 40.41.14↔ | Dissection sélective (fonctionnelle) des ganglions lymphatiques cervicaux, abord central (région VI) | 48.35.10↔ | Réséction locale d'anse rectale, excision sous-muqueuse ou en pleine épaisseur (locale, segmentaire) de lésion ou de tissu rectal, par endoscopie |
| 40.41.20↔ | Dissection radicale des ganglions lymphatiques cervicaux (incl. modification) | 48.35.11↔ | Réséction locale d'anse rectale, excision sous-muqueuse ou en pleine épaisseur (locale) de lésion ou de tissu rectal, par autre abord (transanal, microchirurgie endoscopique) |
| 40.41.21↔ | Dissection radicale étendue des ganglions lymphatiques cervicaux | 48.35.20↔ | Thermoablation locale de lésion ou de tissu rectal |
| 40.41.99↔ | Dissection radicale unilatérale des ganglions lymphatiques cervicaux, autre | 48.35.21↔ | Thérapie photodynamique de lésion ou de tissu rectal |
| 40.50↔ | Excision radicale de ganglions lymphatiques, SAP | 48.35.29↔ | Autre destruction locale de lésion ou de tissu rectal |
| 40.51.00↔ | Excision radicale des ganglions lymphatiques axillaires, SAP | 48.35.99↔ | Excision locale de lésion ou de tissu rectal, autre |
| 40.51.10↔ | Excision radicale des ganglions lymphatiques axillaires, indépendante d'autre intervention | 48.79↔ | Autre réparation du rectum |
| 40.51.11↔ | Excision radicale des ganglions lymphatiques axillaires dans le cadre d'une autre intervention | 48.81↔ | Incision de tissu périrectal |
| 40.51.99↔ | Excision radicale des ganglions lymphatiques axillaires, autre | 48.82↔ | Excision de tissu périrectal |
| 40.52.00↔ | Excision radicale des ganglions lymphatiques péri-aortiques, SAP | 48.93↔ | Réparation de fistule périrectale |
| 40.52.10↔ | Excision radicale des ganglions lymphatiques rétropéritonéaux (para-aortiques, para-caves) et pelviens, indépendante d'autre intervention | 49.01↔ | Incision d'abcès périanal |
| 40.52.11↔ | Excision radicale des ganglions lymphatiques rétropéritonéaux (para-aortiques, para-caves) et pelviens, au cours d'une autre intervention | 49.02↔ | Autre incision de tissu périanal |
| 40.52.99↔ | Excision radicale des ganglions lymphatiques péri-aortiques, autre | 49.03↔ | Excision de lambeaux de peau périanales |
| 40.53.00↔ | Excision radicale des ganglions lymphatiques iliaques, SAP | 49.04↔ | Autre excision de tissu périanal |
| 40.53.10↔ | Excision radicale des ganglions lymphatiques iliaques, indépendante d'autre intervention | 49.11↔ | Fistulotomie anale |
| 40.53.11↔ | Excision radicale des ganglions lymphatiques iliaques dans le cadre d'une autre intervention | 49.12↔ | Fistulectomie anale |
| 40.53.99↔ | Excision radicale des ganglions lymphatiques iliaques, autre | 49.39↔ | Autre excision ou destruction locale de lésion ou de tissu de l'an |
| 40.54.00↔ | Excision radicale de ganglions lymphatiques inguinaux, SAP | 49.6↔ | Excision de l'an |
| | | 49.71↔ | Suture de lacération de l'an |
| | | 49.72↔ | Cerclage de l'an |
| | | 49.73↔ | Fermeture de fistule anale |
| | | 49.79.00↔ | Autre réparation du sphincter anal, SAP |
| | | 49.79.10↔ | Ano-rectoplastie antérieure |
| | | 49.79.11↔ | Ano-rectoplastie sagittale postérieure |
| | | 49.79.12↔ | Ano-rectoplastie sagittale postérieure étendue avec intervention sur les organes de voisinage |
| | | 49.79.13↔ | Abaissement abdominopérinéal ou sacro-abdominopérinéal |
| | | 49.79.14↔ | Anoproctoplastie |
| | | 49.79.15↔ | Autre plastie réparatrice d'anomalie ano-rectale |
| | | 49.79.99↔ | Autre réparation du sphincter anal, autre |
| | | 50.12↔ | Biopsie ouverte du foie, chirurgicale |
| | | 50.14↔ | Biopsie du foie par voie laparoscopique |
| | | 54.0x.00↔ | Incision de la paroi abdominale, SAP |
| | | 54.0x.10↔ | Incision de la paroi abdominale, drainage extrapéritonéal de la paroi abdominale |
| | | 54.0x.99↔ | Incision de la paroi abdominale, autre |

| | | | |
|-----------|---|-----------|---|
| 54.11↔ | Laparotomie exploratrice | 65.31↔ | Ovariectomie unilatérale par laparoscopie |
| 54.12.00↔ | Relaparotomie, SAP | 65.39↔ | Autre ovariectomie unilatérale |
| 54.12.10↔ | Relaparotomie, laparotomie de second regard | 65.41.00↔ | Salpingo-ovariectomie unilatérale par laparoscopie, SAP |
| 54.12.99↔ | Relaparotomie, autre | 65.41.10↔ | Ovariectomie unilatérale par laparoscopie, avec ablation des deux trompes de Fallope [salpingectomie bilatérale] |
| 54.19.00↔ | Autre laparotomie, SAP | 65.41.99↔ | Salpingo-ovariectomie unilatérale par laparoscopie, autre |
| 54.19.10↔ | Autre laparotomie, laparotomie avec drainage | 65.49.00↔ | Autre salpingo-ovariectomie unilatérale, SAP |
| 54.19.99↔ | Autre laparotomie, autre | 65.49.10↔ | Autre salpingo-ovariectomie unilatérale, avec salpingectomie bilatérale |
| 54.21.00↔ | Laparoscopie, SAP | 65.49.99↔ | Autre salpingo-ovariectomie unilatérale, autre |
| 54.21.10↔ | Laparoscopie, laparoscopie diagnostique | 65.51↔ | Autre ablation simultanée des deux ovaires |
| 54.21.20↔ | Laparoscopie, voie d'abord pour interventions chirurgicales (thérapeutiques) | 65.53↔ | Ablation simultanée des deux ovaires par laparoscopie |
| 54.21.30↔ | Laparoscopie, laparoscopie avec drainage | 65.61↔ | Autre ablation simultanée des deux ovaires et des trompes de Fallope |
| 54.21.99↔ | Laparoscopie, autre | 65.62↔ | Autre ablation d'ovaire et de trompe restants |
| 54.23↔ | Biopsie péritonéale | 65.63↔ | Ablation simultanée des deux ovaires et des trompes de Fallope par laparoscopie |
| 54.3x.00↔ | Excision ou destruction de lésion ou tissu de la paroi abdominale ou de l'ombilic, SAP | 65.64↔ | Ablation d'ovaire et de trompe de Fallope restants par laparoscopie |
| 54.3x.10↔ | Omphalectomie | 67.31↔ | Marsupialisation de kyste du col utérin |
| 54.3x.19↔ | Autre excision de lésion ou tissu de la paroi abdominale ou de l'ombilic | 67.33↔ | Destruction de lésion du col utérin par cryochirurgie |
| 54.3x.20↔ | Destruction de lésion ou tissu de la paroi abdominale ou de l'ombilic | 70.13↔ | Lyse d'adhérences intraluminales du vagin |
| 54.3x.99↔ | Excision ou destruction de lésion ou tissu de la paroi abdominale ou de l'ombilic, autre | 70.24.00↔ | Biopsie vaginale, SAP |
| 54.62↔ | Autre suture différée de plaie abdominale granuleuse | 70.24.20↔ | Biopsie vaginale par incision |
| 54.63.00↔ | Autre suture de la paroi abdominale, SAP | 70.24.99↔ | Biopsie vaginale, autre |
| 54.63.10↔ | Autre suture de la paroi abdominale, suture de lacération de la paroi abdominale | 70.33.00↔ | Excision ou destruction de lésion du vagin, SAP |
| 54.63.99↔ | Autre suture de la paroi abdominale, autre | 70.33.10↔ | Destruction de lésion du vagin, SAP |
| 54.64.00↔ | Suture du péritoine, SAP | 70.33.11↔ | Destruction de lésion du vagin, par cautérisation |
| 54.64.10↔ | Suture du péritoine, suture du mésentère, du grand ou du petit épiploon (après lacération) | 70.33.12↔ | Destruction de lésion du vagin, par électrocoagulation |
| 54.64.99↔ | Suture du péritoine, autre | 70.33.13↔ | Destruction de lésion du vagin, par coagulation au laser |
| 54.72↔ | Autre réfection de la paroi abdominale | 70.33.14↔ | Destruction de lésion du vagin, par cryocoagulation |
| 54.73↔ | Autre réparation du péritoine | 70.33.99↔ | Excision ou destruction de lésion du vagin, autre |
| 54.75↔ | Autre réparation du mésentère | 70.71↔ | Suture de lacération du vagin |
| 54.99.00↔ | Autres opérations de la région abdominale, SAP | 70.79.00↔ | Autre réparation du vagin, SAP |
| 54.99.30↔ | Autres opérations de la région abdominale, résection de tissu de la région abdominale dont l'organe auquel il appartient est incertain | 70.79.10↔ | Autre colporrhaphie du vagin avec plastie du plancher pelvien |
| 54.99.31↔ | Debulking par laparotomie | 70.79.99↔ | Autre réparation du vagin, autre |
| 54.99.40↔ | Autres opérations de la région abdominale, révision de fistule cutanéopéritonéale (cathéter à demeure) | 71.01↔ | Lyse d'adhérences de la vulve |
| 54.99.41↔ | Autres opérations de la région abdominale, excision ou fermeture de fistule cutanéopéritonéale (cathéter à demeure) | 71.09↔ | Autre incision de la vulve et du périnée |
| 54.99.50↔ | Autres opérations de la région abdominale, fermeture temporaire de la paroi abdominale | 71.11.00↔ | Biopsie de la vulve, SAP |
| 54.99.60↔ | Autres opérations de la région abdominale, lombotomie | 71.11.20↔ | Biopsie de la vulve par incision |
| 54.99.61↔ | Autres opérations de la région abdominale, relombotomie | 71.11.99↔ | Biopsie de la vulve, autre |
| 54.99.81↔ | Révision de cathéters avec pompe automatique programmable et rechargeable pour le drainage continu d'ascite | 71.24↔ | Excision ou autre destruction de la glande de Bartholin (kyste) |
| 54.99.82↔ | Élimination d'une obstruction mécanique de cathéters avec pompe automatique programmable et rechargeable pour drainage continu d'ascite | 71.29↔ | Autres opérations de la glande de Bartholin |
| 54.99.99↔ | Autres opérations de la région abdominale, autre | 71.3↔ | Autre excision ou destruction locale de vulve et périnée |
| 54.a0↔ | Opérations rétropéritonéales, SAP | 71.62↔ | Vulvectomie totale |
| 54.a1↔ | Excision et destruction de tissu rétropéritonéal | 71.73↔ | Construction de l'orifice vaginal |
| 54.a9↔ | Opérations rétropéritonéales, autre | 71.79↔ | Autre réparation de la vulve et du périnée |
| 64.11.00↔ | Biopsie du pénis, SAP | 71.8↔ | Autres opérations de la vulve |
| 64.11.11↔ | Biopsie du pénis par incision | 76.31.20↔ | Mandibulectomie partielle et reconstruction avec transplant microvasculaire et anastomosé |
| 64.11.99↔ | Biopsie du pénis, autre | 76.39.10↔ | Ostectomie partielle d'autre os de la face, reconstruction avec transplant microvasculaire et anastomosé |
| 64.2↔ | Excision ou destruction locale de lésion du pénis | 76.41.10↔ | Mandibulectomie totale et reconstruction simultanée, reconstruction avec transplant microvasculaire et anastomosé |
| 64.41↔ | Suture de lacération du pénis | 76.43.10↔ | Autre reconstruction de la mandibule avec transplant microvasculaire et anastomosé |
| 64.43↔ | Construction du pénis | 76.44.10↔ | Ostectomie totale d'autre os de la face, reconstruction avec transplant microvasculaire et anastomosé |
| 64.44.00↔ | Reconstruction du pénis, SAP | 76.46.10↔ | Autre reconstruction d'autre os de la face avec transplant microvasculaire et anastomosé |
| 64.44.10↔ | Reconstruction du pénis, étirement du tissu pénien | 76.5x.00↔ | Arthroplastie temporo-mandibulaire, SAP |
| 64.44.11↔ | Reconstruction du pénis, correction d'une transposition pénoscrotale ou d'un cryptopénis (concealed penis ou buried penis) | 76.5x.10↔ | Condylectomie avec reconstruction de l'articulation temporo-mandibulaire |
| 64.44.99↔ | Reconstruction du pénis, autre | 76.5x.19↔ | Condylectomie sur l'articulation temporo-mandibulaire, autre |
| 64.45↔ | Réimplantation du pénis | 76.5x.20↔ | Discoplastie avec reconstruction de l'articulation temporo-mandibulaire |
| 64.49↔ | Autre réparation du pénis | 76.5x.29↔ | Discoplastie sur l'articulation temporo-mandibulaire, autre |
| | | 76.5x.30↔ | Extirpation du disque articulaire (dissectomie) avec reconstruction de l'articulation temporo-mandibulaire |
| | | 76.5x.39↔ | Extirpation du disque articulaire (dissectomie) de l'articulation temporo-mandibulaire, autre |

| | | | |
|-----------|--|-----------|--|
| 76.5x.40↔ | Résection du tubercule articulaire de l'articulation temporo-mandibulaire | 77.91.13↔ | Ostectomie totale, sternum |
| 76.5x.41↔ | Plastie de reconstruction de l'articulation temporo-mandibulaire | 80.13.00↔ | Autre arthrotomie, poignet, SAP |
| 76.5x.42↔ | Stabilisation (limitant la mobilité) de l'articulation temporo-mandibulaire | 80.13.10↔ | Arthrotomie arthroscopique du poignet, lavage articulaire avec drainage |
| 76.5x.50↔ | Extraction arthroscopique de souris de l'articulation temporo-mandibulaire | 80.13.11↔ | Arthrotomie arthroscopique du poignet, ablation de souris articulaire |
| 76.5x.59↔ | Extraction de souris de l'articulation temporo-mandibulaire, autre | 80.13.12↔ | Arthrotomie arthroscopique du poignet, insertion ou enlèvement de réservoir médicamenteux |
| 76.5x.60↔ | Implantation d'endoprothèse dans l'articulation temporo-mandibulaire | 80.13.20↔ | Arthrotomie du poignet, lavage articulaire avec drainage |
| 76.5x.61↔ | Remplacement d'endoprothèse dans l'articulation temporo-mandibulaire | 80.13.21↔ | Arthrotomie du poignet, ablation de souris articulaire |
| 76.5x.70↔ | Implantation d'une endoprothèse totale d'articulation temporo-mandibulaire avec des composants préfabriqués (L) | 80.13.99↔ | Autre arthrotomie, poignet, autre |
| 76.5x.71↔ | Implantation d'une endoprothèse totale d'articulation temporo-mandibulaire avec des composants CAD-CAM [CAO/FAO] | 80.73.00↔ | Synovectomie, poignet, SAP |
| 76.5x.90↔ | Autre arthroplastie ou discoplastie de l'articulation temporo-mandibulaire | 80.73.10↔ | Synovectomie arthroscopique du poignet |
| 76.5x.99↔ | Arthroplastie temporo-mandibulaire, autre | 80.73.20↔ | Synovectomie ouverte du poignet |
| 76.63.00↔ | Ostéoplastie [ostéotomie] du corps de la mandibule, SAP | 80.73.99↔ | Synovectomie, poignet, autre |
| 76.63.10↔ | Ostéoplastie [ostéotomie] de l'os maxillaire de la crête alvéolaire latérale ou avec interruption de continuité frontale, sans distraction | 80.81.00↔ | Autre excision ou destruction locale de lésion articulaire, ceinture scapulaire et épaule, SAP |
| 76.63.11↔ | Ostéoplastie [ostéotomie] de l'os maxillaire de la crête alvéolaire latérale ou avec interruption de continuité de la branche mandibulaire horizontale, sans distraction | 80.81.10↔ | Débridement de l'articulation glénohumérale |
| 76.63.12↔ | Ostéoplastie [ostéotomie] pour déplacement du menton, sans distraction | 80.81.11↔ | Excision de kyste de l'articulation glénohumérale |
| 76.63.20↔ | Déplacement du processus alvéolaire par distraction horizontale après ostéotomie | 80.81.19↔ | Autre excision ou destruction locale de lésion de l'articulation glénohumérale |
| 76.63.21↔ | Déplacement de la mandibule par distraction après ostéotomie sur la branche mandibulaire horizontale | 80.81.20↔ | Débridement de l'articulation acromio-claviculaire |
| 76.63.99↔ | Ostéoplastie [ostéotomie] du corps de la mandibule, autre | 80.81.21↔ | Excision de kyste de l'articulation acromio-claviculaire |
| 76.64↔ | Autre chirurgie orthognathique de la mandibule | 80.81.29↔ | Autre excision ou destruction locale de lésion de l'articulation acromio-claviculaire |
| 77.40.20↔ | Biopsie osseuse, site non spécifié, biopsie ouverte | 80.81.99↔ | Autre excision ou destruction locale de lésion articulaire, ceinture scapulaire et épaule, autre |
| 77.40.99↔ | Biopsie osseuse, site non spécifié, autre | 80.82.00↔ | Autre excision ou destruction locale de lésion articulaire, coude, SAP |
| 77.41.00↔ | Biopsie osseuse, clavicule, omoplate, côtes et sternum, SAP | 80.82.10↔ | Excision ou destruction locale de lésion articulaire du coude sous arthroscopie |
| 77.41.20↔ | Biopsie osseuse, clavicule, omoplate, côtes et sternum, biopsie ouverte | 80.82.11↔ | Débridement de l'articulation du coude |
| 77.41.99↔ | Biopsie osseuse, clavicule, omoplate, côtes et sternum, autre | 80.82.12↔ | Excision de kyste de l'articulation du coude |
| 77.42.00↔ | Biopsie osseuse, humérus, SAP | 80.82.99↔ | Autre excision ou destruction locale de lésion articulaire, coude, autre |
| 77.42.20↔ | Biopsie osseuse, humérus, biopsie ouverte | 80.83.00↔ | Autre excision ou destruction locale de lésion articulaire, poignet, SAP |
| 77.42.99↔ | Biopsie osseuse, humérus, autre | 80.83.10↔ | Excision ou destruction locale de lésion articulaire du poignet sous arthroscopie |
| 77.43.00↔ | Biopsie osseuse, radius et cubitus, SAP | 80.83.11↔ | Débridement de l'articulation du poignet |
| 77.43.20↔ | Biopsie osseuse, radius et cubitus, biopsie ouverte | 80.83.12↔ | Excision de kyste de l'articulation du poignet |
| 77.43.99↔ | Biopsie osseuse, radius et cubitus, autre | 80.83.99↔ | Autre excision ou destruction locale de lésion articulaire, poignet, autre |
| 77.44.00↔ | Biopsie osseuse, os du carpe et du métacarpe, SAP | 80.84.00↔ | Autre excision ou destruction locale de lésion articulaire, main et doigt, SAP |
| 77.44.20↔ | Biopsie osseuse, os du carpe et du métacarpe, biopsie ouverte | 80.84.10↔ | Débridement d'articulations du carpe |
| 77.44.99↔ | Biopsie osseuse, os du carpe et du métacarpe, autre | 80.84.20↔ | Débridement d'autres articulations de main et de doigt |
| 77.45.00↔ | Biopsie osseuse, fémur, SAP | 80.84.99↔ | Autre excision ou destruction locale de lésion articulaire, main et doigt, autre |
| 77.45.20↔ | Biopsie osseuse, fémur, biopsie ouverte | 80.85.00↔ | Autre excision ou destruction locale de lésion articulaire, hanche, SAP |
| 77.45.99↔ | Biopsie osseuse, fémur, autre | 80.85.10↔ | Excision ou destruction locale de lésion articulaire de la hanche sous arthroscopie |
| 77.46.00↔ | Biopsie osseuse, rotule, SAP | 80.85.11↔ | Débridement de l'articulation coxo-fémorale |
| 77.46.20↔ | Biopsie osseuse, rotule, biopsie ouverte | 80.85.12↔ | Excision de kyste de l'articulation coxo-fémorale |
| 77.46.99↔ | Biopsie osseuse, rotule, autre | 80.85.99↔ | Autre excision ou destruction locale de lésion articulaire, hanche, autre |
| 77.47.00↔ | Biopsie osseuse, tibia et péroné, SAP | 80.86.00↔ | Autre excision ou destruction locale de lésion articulaire, genou, SAP |
| 77.47.20↔ | Biopsie osseuse, tibia et péroné, biopsie ouverte | 80.86.10↔ | Excision ou destruction locale de lésion articulaire du genou sous arthroscopie |
| 77.47.99↔ | Biopsie osseuse, tibia et péroné, autre | 80.86.11↔ | Débridement de l'articulation du genou |
| 77.48.00↔ | Biopsie osseuse, os du tarse et du métatarse, SAP | 80.86.12↔ | Excision de kyste de l'articulation du genou |
| 77.48.20↔ | Biopsie osseuse, os du tarse et du métatarse, biopsie ouverte | 80.86.13↔ | Excision de kyste méniscal de l'articulation du genou |
| 77.48.99↔ | Biopsie osseuse, os du tarse et du métatarse, autre | 80.86.99↔ | Autre excision ou destruction locale de lésion articulaire, genou, autre |
| 77.49.00↔ | Biopsie osseuse, autre site spécifié, sauf os de la face, SAP | 80.87.00↔ | Autre excision ou destruction locale de lésion articulaire, cheville, SAP |
| 77.49.21↔ | Biopsie osseuse, autre site spécifié, sauf os de la face, biopsie osseuse de la colonne vertébrale, biopsie ouverte | 80.87.10↔ | Excision ou destruction locale de lésion de l'articulation talo-crurale sous arthroscopie |
| 77.49.41↔ | Biopsie osseuse, autre site spécifié, sauf os de la face, biopsie osseuse de phalanges du pied, biopsie ouverte | 80.87.11↔ | Débridement de l'articulation talo-crurale |
| 77.49.91↔ | Biopsie osseuse, autre site spécifié, sauf os de la face, biopsie ouverte | 80.87.12↔ | Excision de kyste de l'articulation talo-crurale |
| 77.49.99↔ | Biopsie osseuse, autre site spécifié, sauf os de la face, autre | | |
| 77.91.11↔ | Ostectomie totale, côte | | |
| 77.91.12↔ | Ostectomie totale, côte cervicale | | |

| | | | |
|-----------|---|-----------|---|
| 80.87.19↔ | Autre excision ou destruction locale de lésion de l'articulation talo-crurale | 80.97.30↔ | Prélèvement de greffon cartilagineux de la cheville |
| 80.87.20↔ | Excision ou destruction locale de lésion articulaire de l'articulation sous-talaire sous arthroscopie | 80.97.99↔ | Autre excision articulaire, cheville, autre |
| 80.87.21↔ | Débridement de l'articulation sous-talaire | 80.98.00↔ | Autre excision articulaire, pied et orteil, SAP |
| 80.87.22↔ | Excision de kyste de l'articulation sous-talaire | 80.98.10↔ | Excision arthroscopique, pied et orteil |
| 80.87.29↔ | Autre excision ou destruction locale de lésion de l'articulation sous-talaire | 80.98.11↔ | Autre excision, articulation métatarso-phalangienne |
| 80.87.99↔ | Autre excision ou destruction locale de lésion articulaire, cheville, autre | 80.98.12↔ | Autre excision, autres articulations du pied |
| 80.88.00↔ | Autre excision ou destruction locale de lésion articulaire, pied et orteil, SAP | 80.98.13↔ | Autre excision, articulation d'orteil |
| 80.88.10↔ | Excision ou destruction locale de lésion articulaire de pied et d'orteil sous arthroscopie | 80.98.99↔ | Autre excision articulaire, pied et orteil, autre |
| 80.88.20↔ | Débridement de l'articulation métatarso-phalangienne | 80.99.00↔ | Autre excision articulaire, autre site spécifié, SAP |
| 80.88.21↔ | Excision de kyste de l'articulation métatarso-phalangienne | 80.99.10↔ | Excision arthroscopique, articulation sternoclaviculaire |
| 80.88.29↔ | Autre excision ou destruction locale de lésion de l'articulation métatarso-phalangienne | 80.99.11↔ | Autre excision, articulation sternoclaviculaire |
| 80.88.30↔ | Débridement d'articulation d'orteil | 80.99.20↔ | Excision arthroscopique, articulation sacro-iliaque |
| 80.88.40↔ | Autre débridement d'autre articulation de pied | 80.99.21↔ | Autre excision, articulation sacro-iliaque |
| 80.88.50↔ | Excision de kyste d'autre articulation de pied et d'orteil | 80.99.30↔ | Excision arthroscopique, symphyse |
| 80.88.59↔ | Autre excision ou destruction locale de lésion d'autre articulation de pied et d'orteil | 80.99.31↔ | Autre excision, symphyse |
| 80.88.99↔ | Autre excision ou destruction locale de lésion articulaire, pied et orteil, autre | 80.99.90↔ | Excision articulaire arthroscopique, d'autre site spécifié |
| 80.89.00↔ | Autre excision ou destruction locale de lésion articulaire, autre site spécifié, SAP | 80.99.91↔ | Prélèvement de greffon cartilagineux sur articulation d'autre site spécifié |
| 80.89.20↔ | Excision ou destruction locale de lésion de l'articulation sacro-iliaque sous arthroscopie | 80.99.99↔ | Autre excision articulaire, autre site spécifié, autre |
| 80.89.21↔ | Débridement de l'articulation sacro-iliaque | 81.93.00↔ | Suture de capsule ou de ligament du membre supérieur, SAP |
| 80.89.22↔ | Excision de kyste de l'articulation sacro-iliaque | 81.93.10↔ | Suture de l'appareil ligamentaire de la clavicule |
| 80.89.29↔ | Autre excision ou destruction locale de lésion de l'articulation sacro-iliaque | 81.93.20↔ | Suture du ligament annulaire radio-cubital |
| 80.89.41↔ | Débridement de lésion articulaire d'autre site spécifié | 81.93.21↔ | Suture de l'appareil ligamentaire radio-cubital distal |
| 80.89.42↔ | Excision de kyste articulaire d'autre site spécifié | 81.93.30↔ | Suture de capsule ou de ligament, carpe et métacarpe |
| 80.89.99↔ | Autre excision ou destruction locale de lésion articulaire, autre | 81.93.99↔ | Suture de capsule ou de ligament du membre supérieur, autre |
| 80.90.00↔ | Autre excision articulaire, SAP | 82.02↔ | Myotomie de la main |
| 80.90.10↔ | Excision articulaire sous arthroscopie | 82.04↔ | Incision et drainage de l'espace palmaire ou thénarien |
| 80.90.99↔ | Autre excision articulaire, autre | 82.09.00↔ | Autre incision de tissu mou de la main, SAP |
| 80.91.00↔ | Autre excision articulaire, ceinture scapulaire et épaule, SAP | 82.09.10↔ | Autre incision de tissu mou de la main, synovectomie de la main |
| 80.91.10↔ | Excision arthroscopique, articulation glénohumérale | 82.09.99↔ | Autre incision de tissu mou de la main, autre |
| 80.91.11↔ | Autre excision, articulation glénohumérale | 82.11.00↔ | Ténotomie de la main, SAP |
| 80.91.20↔ | Excision arthroscopique, articulation acromio-claviculaire | 82.11.10↔ | Ténotomie percutanée de la main, poignet |
| 80.91.21↔ | Autre excision, articulation acromio-claviculaire | 82.11.11↔ | Ténotomie percutanée de la main, doigt |
| 80.91.30↔ | Prélèvement de greffon cartilagineux, ceinture scapulaire et épaule | 82.11.20↔ | Ténotomie chirurgicale ouverte de la main |
| 80.91.99↔ | Autre excision articulaire, ceinture scapulaire et épaule, autre | 82.11.99↔ | Ténotomie de la main, autre |
| 80.92.00↔ | Autre excision articulaire, coude, SAP | 82.12↔ | Fasciotomie de la main |
| 80.92.10↔ | Excision arthroscopique, coude | 82.19.00↔ | Autre section de tissu mou de la main, SAP |
| 80.92.11↔ | Prélèvement de greffon cartilagineux du coude | 82.19.10↔ | Autre section de tissu mou de la main, section de muscles de la main |
| 80.92.99↔ | Autre excision articulaire, coude, autre | 82.19.99↔ | Autre section de tissu mou de la main, autre |
| 80.93.00↔ | Autre excision articulaire, poignet, SAP | 82.21↔ | Excision de lésion de la gaine tendineuse de la main |
| 80.93.10↔ | Excision arthroscopique, poignet | 82.29↔ | Excision d'autres lésions de tissu mou de la main |
| 80.93.11↔ | Prélèvement de greffon cartilagineux du poignet | 82.35.00↔ | Autre fasciectomie de la main, SAP |
| 80.93.12↔ | Réséction du ligament triangulaire du carpe | 82.35.10↔ | Fasciectomie du creux palmaire |
| 80.93.99↔ | Autre excision articulaire, poignet, autre | 82.35.11↔ | Fasciectomie de main et de doigt avec neurolyse |
| 80.94↔ | Autre excision articulaire, main et doigt | 82.35.12↔ | Fasciectomie de main et de doigt avec neurolyse et artériolyse |
| 80.95.00↔ | Autre excision articulaire, hanche, SAP | 82.35.13↔ | Fasciectomie de main et de doigt avec arthrolyse |
| 80.95.10↔ | Excision arthroscopique, hanche | 82.35.99↔ | Autre fasciectomie de la main, autre |
| 80.95.11↔ | Prélèvement de greffon cartilagineux de la hanche | 82.36↔ | Autre myectomie de la main |
| 80.95.99↔ | Autre excision articulaire, hanche, autre | 82.39.00↔ | Autre excision de tissu mou de la main, SAP |
| 80.96.00↔ | Autre excision articulaire, genou, SAP | 82.39.10↔ | Autre excision de tissu mou de la main, excision de gaines tendineuses de la main |
| 80.96.10↔ | Excision arthroscopique, genou | 82.39.99↔ | Autre excision de tissu mou de la main, autre |
| 80.96.20↔ | Prélèvement arthroscopique de greffon cartilagineux du genou | 82.45↔ | Autre suture d'autre tendon de la main |
| 80.96.21↔ | Prélèvement chirurgical ouvert de greffon cartilagineux du genou | 82.46.00↔ | Suture de muscle ou de fascia de la main, SAP |
| 80.96.99↔ | Autre excision articulaire, genou, autre | 82.46.10↔ | Suture de fascia de la main |
| 80.97.00↔ | Autre excision articulaire, cheville, SAP | 82.46.20↔ | Suture de muscle de la main |
| 80.97.10↔ | Excision arthroscopique, articulation talo-crurale | 82.46.99↔ | Suture de muscle ou de fascia de la main, autre |
| 80.97.11↔ | Autre excision, articulation talo-crurale | 82.52↔ | Recul de tendon de la main |
| 80.97.20↔ | Excision arthroscopique, articulation sous-talaire | 82.53↔ | Réinsertion de tendon de la main |
| 80.97.21↔ | Autre excision, articulation sous-talaire | 82.54↔ | Réinsertion de muscle de la main |
| | | 82.55↔ | Autre changement de longueur de muscle ou tendon de main |
| | | 82.56↔ | Autre transfert ou greffe de tendon de la main |
| | | 82.58↔ | Autre transfert ou lambeau musculaire de la main |
| | | 82.59↔ | Autre transposition de muscle de la main |
| | | 82.72.00↔ | Opération plastique de la main avec greffe de muscle ou de fascia, SAP |
| | | 82.72.10↔ | Opération plastique avec greffe de muscle ou de fascia, un doigt |
| | | 82.72.11↔ | Opération plastique avec greffe de muscle ou de fascia, autres parties de la main |

| | | | |
|-----------|--|-----------|--|
| 82.72.99↔ | Opération plastique de la main avec greffe de muscle ou de fascia, autre | 83.82.43↔ | Greffe d'autre lambeau microvascularisé et anastomosé de muscle ou de fascia, avant-bras |
| 82.79↔ | Opération plastique de main avec autre greffe ou implant | 83.82.44↔ | Greffe d'autre lambeau microvascularisé et anastomosé de muscle ou de fascia, paroi thoracique, abdomen et dos |
| 82.82↔ | Réparation de main en pince de homard | 83.82.45↔ | Greffe d'autre lambeau microvascularisé et anastomosé de muscle ou de fascia, région inguino-génitale et fesses |
| 82.83↔ | Réparation de macrodactylie | 83.82.46↔ | Greffe d'autre lambeau microvascularisé et anastomosé de muscle ou de fascia, membre inférieur |
| 82.85↔ | Autre ténodèse de la main | 83.82.47↔ | Greffe d'autre lambeau microvascularisé et anastomosé de muscle ou de fascia, autre site |
| 82.86.00↔ | Autre ténoplastie de la main, SAP | 83.82.99↔ | Greffe de muscle ou de fascia, autre |
| 82.86.10↔ | Ténoplastie, transfert de tendons fléchisseurs de la main | 84.00↔ | Amputation de membre supérieur, SAP |
| 82.86.11↔ | Constitution de matériel de greffe pour tendons de la main | 84.01↔ | Amputation et désarticulation de doigt (sauf le pouce) |
| 82.86.12↔ | Révision de greffe de tendon de la main (sans remplacement) | 84.02↔ | Amputation et désarticulation du pouce |
| 82.86.13↔ | Remplacement d'implant tendineux de la main | 84.03.00↔ | Amputation de la main, SAP |
| 82.86.99↔ | Autre ténoplastie de la main, autre | 84.03.10↔ | Amputation complète de la main au carpe ou au métacarpe |
| 82.89.00↔ | Autre opération plastique de la main, SAP | 84.03.99↔ | Amputation de la main, autre |
| 82.89.10↔ | Plastie de gaine tendineuse de la main | 84.04↔ | Désarticulation du poignet |
| 82.89.11↔ | Refixation osseuse de ligaments, carpe / métacarpe | 84.05↔ | Amputation de l'avant-bras |
| 82.89.12↔ | Refixation osseuse d'autres ligaments de la main | 84.06↔ | Désarticulation du coude |
| 82.89.13↔ | Distraction des parties molles pour couverture d'articulation lors d'anomalies congénitales de la main | 84.07↔ | Amputation de l'humérus |
| 82.89.14↔ | Radialisation lors d'anomalies congénitales de la main | 84.08↔ | Désarticulation de l'épaule |
| 82.89.15↔ | Résection de resserrements avec reconstruction plastique lors d'anomalies congénitales de la main | 84.09↔ | Amputation interthoracoscapulaire |
| 82.89.16↔ | Transfert d'orteil à doigt | 84.10↔ | Amputation de membre inférieur, SAP |
| 82.89.99↔ | Autre opération plastique de la main, autre | 84.11↔ | Amputation d'orteil |
| 83.43.00↔ | Excision (prélèvement) de muscle ou de fascia pour greffe, SAP | 84.12↔ | Amputation au niveau du pied |
| 83.43.10↔ | Prélèvement de lambeau myocutané pour greffe | 84.13↔ | Désarticulation de la cheville |
| 83.43.11↔ | Prélèvement de lambeau ostéomyocutané ou ostéofasciocutané pour greffe | 84.14↔ | Amputation de la cheville, transmalléolaire |
| 83.43.12↔ | Prélèvement d'autre lambeau microvascularisé et anastomosé de muscle ou de fascia pour greffe | 84.15↔ | Autre amputation en dessous du genou |
| 83.43.99↔ | Excision (prélèvement) de muscle ou de fascia pour greffe, autre | 84.16↔ | Désarticulation du genou |
| 83.82.00↔ | Greffe de muscle ou de fascia, SAP | 84.17↔ | Amputation au-dessus du genou |
| 83.82.10↔ | Greffe de fascia, tête et cou | 84.18↔ | Désarticulation de la hanche |
| 83.82.11↔ | Greffe de fascia, épaule et aisselle | 84.19↔ | Amputation abdomino-pelvienne |
| 83.82.12↔ | Greffe de fascia, bras et coude | 84.3x.00↔ | Révision de moignon d'amputation, SAP |
| 83.82.13↔ | Greffe de fascia, avant-bras | 84.3x.10↔ | Révision de moignon d'amputation, région de l'épaule ou du bras |
| 83.82.14↔ | Greffe de fascia, paroi thoracique, abdomen et dos | 84.3x.11↔ | Révision de moignon d'amputation, région de l'avant-bras |
| 83.82.15↔ | Greffe de fascia, région inguino-génitale et fesses | 84.3x.12↔ | Révision de moignon d'amputation, région de la main |
| 83.82.16↔ | Greffe de fascia, membre inférieur | 84.3x.13↔ | Révision de moignon d'amputation, membre inférieur |
| 83.82.19↔ | Greffe de fascia, autre site | 84.3x.19↔ | Révision de moignon d'amputation, autre site |
| 83.82.20↔ | Greffe de lambeau musculaire ou fascial local, tête et cou | 84.3x.99↔ | Révision de moignon d'amputation, autre |
| 83.82.21↔ | Greffe de lambeau musculaire ou fascial local, épaule et aisselle | 84.91↔ | Amputation, SAP |
| 83.82.22↔ | Greffe de lambeau musculaire ou fascial local, bras et coude | 85.0x.00↔ | Incision du sein, SAP |
| 83.82.23↔ | Greffe de lambeau musculaire ou fascial local, avant-bras | 85.0x.10↔ | Incision du sein avec section de capsule d'implant mammaire |
| 83.82.24↔ | Greffe de lambeau musculaire ou fascial local, paroi thoracique, abdomen et dos | 85.0x.11↔ | Incision du sein, sans autre mesure |
| 83.82.25↔ | Greffe de lambeau musculaire ou fascial local, région inguino-génitale et fesses | 85.0x.99↔ | Incision du sein, autre |
| 83.82.26↔ | Greffe de lambeau musculaire ou fascial local, membre inférieur | 85.12↔ | Biopsie du sein, ouverte |
| 83.82.29↔ | Greffe de lambeau musculaire ou fascial local, autre site | 85.20↔ | Excision ou destruction de tissu du sein, SAP |
| 83.82.30↔ | Greffe de lambeau ostéomyocutané ou ostéofasciocutané, tête et cou | 85.21↔ | Excision locale de lésion du sein |
| 83.82.31↔ | Greffe de lambeau ostéomyocutané ou ostéofasciocutané, épaule et aisselle | 85.22↔ | Quadrantectomie du sein |
| 83.82.32↔ | Greffe de lambeau ostéomyocutané ou ostéofasciocutané, bras et coude | 85.23↔ | Mastectomie subtotale |
| 83.82.33↔ | Greffe de lambeau ostéomyocutané ou ostéofasciocutané, avant-bras | 85.24↔ | Excision de tissu mammaire ectopique |
| 83.82.34↔ | Greffe de lambeau ostéomyocutané ou ostéofasciocutané, paroi thoracique, abdomen et dos | 85.25↔ | Excision de mamelon |
| 83.82.35↔ | Greffe de lambeau ostéomyocutané ou ostéofasciocutané, région inguino-génitale et fesses | 85.30↔ | Mammoplastie de réduction et mastectomie sous-cutanée, SAP |
| 83.82.36↔ | Greffe de lambeau ostéomyocutané ou ostéofasciocutané, membre inférieur | 85.31↔ | Mammoplastie de réduction |
| 83.82.39↔ | Greffe de lambeau ostéomyocutané ou ostéofasciocutané, autre site | 85.34.00↔ | Mastectomie sous-cutanée, SAP |
| 83.82.40↔ | Greffe d'autre lambeau microvascularisé et anastomosé de muscle ou de fascia, tête et cou | 85.34.11↔ | Mastectomie avec conservation de l'étui cutané, résection complète du tissu glandulaire, sans autre mesure |
| 83.82.41↔ | Greffe d'autre lambeau microvascularisé et anastomosé de muscle ou de fascia, épaule et aisselle | 85.34.12↔ | Mastectomie avec conservation de l'étui cutané, résection complète du tissu glandulaire et raffermissement de la peau |
| 83.82.42↔ | Greffe d'autre lambeau microvascularisé et anastomosé de muscle ou de fascia, bras et coude | 85.34.13↔ | Mastectomie avec conservation de l'étui cutané, résection complète du tissu glandulaire, raffermissement de la peau et formation d'un lambeau pédiculé de derme/épiderme |
| | | 85.34.21↔ | Mastectomie avec conservation du mamelon, résection complète du tissu glandulaire, sans autre mesure |
| | | 85.34.22↔ | Mastectomie avec conservation du mamelon, résection complète du tissu glandulaire et raffermissement de la peau |
| | | 85.34.23↔ | Mastectomie avec conservation du mamelon, résection complète du tissu glandulaire, raffermissement de la peau et formation d'un lambeau pédiculé de derme/épiderme |
| | | 85.34.99↔ | Mastectomie sous-cutanée, autre |

| | | | |
|-----------|--|-----------|--|
| 85.37↔ | Mastectomie lors de gynécomastie | 86.4x.23↔ | Excision radicale de lésion cutanée, bras et coude, avec greffe ou transposition de peau |
| 85.39↔ | Mammoplastie de réduction et mastectomie sous-cutanée, autre | 86.4x.24↔ | Excision radicale de lésion cutanée, avant-bras, avec greffe ou transposition de peau |
| 85.40↔ | Mastectomie, SAP | 86.4x.25↔ | Excision radicale de lésion cutanée, main, avec greffe ou transposition de peau |
| 85.41↔ | Mastectomie unilatérale, simple | 86.4x.26↔ | Excision radicale de lésion cutanée, paroi thoracique et dos, avec greffe ou transposition de peau |
| 85.43↔ | Mastectomie radicale modifiée | 86.4x.27↔ | Excision radicale de lésion cutanée, région abdominale, avec greffe ou transposition de peau |
| 85.45.00↔ | Mastectomie radicale, SAP | 86.4x.28↔ | Excision radicale de lésion cutanée, région inguino-génitale, avec greffe ou transposition de peau |
| 85.45.10↔ | Mastectomie radicale sans résection partielle de la paroi thoracique | 86.4x.29↔ | Excision radicale de lésion cutanée, autre site, avec greffe ou transposition de peau |
| 85.45.11↔ | Mastectomie radicale avec résection partielle de la paroi thoracique | 86.4x.2a↔ | Excision radicale de lésion cutanée, fesses, avec greffe ou transposition de peau |
| 85.45.99↔ | Mastectomie radicale, autre | 86.4x.2b↔ | Excision radicale de lésion cutanée, membre inférieur, avec greffe ou transposition de peau |
| 85.47↔ | Mastectomie radicale, étendue, unilatérale | 86.4x.99↔ | Excision radicale de lésion cutanée, autre |
| 85.49↔ | Mastectomie, autre | 86.60↔ | Greffe de peau libre, SAP |
| 85.50↔ | Mammoplastie d'augmentation, SAP | 86.61.00↔ | Greffe de peau totale à la main, SAP |
| 85.51↔ | Injection intra-mammaire pour augmentation | 86.61.10↔ | Greffe de peau totale à la main, non étendue |
| 85.53.00↔ | Implantation de prothèse mammaire, SAP | 86.61.20↔ | Greffe de peau totale à la main, étendue |
| 85.53.10↔ | Implantation de prothèse mammaire, après mastectomie | 86.61.99↔ | Greffe de peau totale à la main, autre |
| 85.53.99↔ | Implantation de prothèse mammaire, autre | 86.62.00↔ | Autre greffe de peau à la main, SAP |
| 85.59↔ | Mammoplastie d'augmentation, autre | 86.62.10↔ | Greffe de peau d'épaisseur partielle à la main, non étendue |
| 85.6↔ | Mastopexie | 86.62.20↔ | Greffe de peau d'épaisseur partielle à la main, étendue |
| 85.82↔ | Greffe en épaisseur partielle du sein | 86.62.99↔ | Autre greffe de peau à la main, autre |
| 85.83↔ | Greffe de peau totale du sein | 86.63.00↔ | Greffe de peau totale à un autre site, SAP |
| 85.84↔ | Reconstruction mammaire avec lambeau cutané pédiculé | 86.63.10↔ | Greffe de peau totale à la tête (sauf lèvres et bouche), non étendue |
| 85.85↔ | Reconstruction mammaire avec lambeau musculaire pédiculé | 86.63.11↔ | Greffe de peau totale au cou, non étendue |
| 85.86↔ | Transposition du mamelon | 86.63.12↔ | Greffe de peau totale à l'épaule et au bras, non étendue |
| 85.87.00↔ | Autre opération du mamelon, SAP | 86.63.13↔ | Greffe de peau totale à l'avant-bras, non étendue |
| 85.87.10↔ | Suture du mamelon (après lésion traumatique) | 86.63.15↔ | Greffe de peau totale à la paroi thoracique, à l'abdomen et au dos, non étendue |
| 85.87.11↔ | Reconstruction du mamelon par greffe cutanée | 86.63.16↔ | Greffe de peau totale à la région inguino-génitale, non étendue |
| 85.87.12↔ | Reconstruction du mamelon par tatouage | 86.63.17↔ | Greffe de peau totale aux fesses, non étendue |
| 85.87.13↔ | Éversion chirurgicale de mamelon inversé | 86.63.18↔ | Greffe de peau totale à la cuisse et à la jambe, non étendue |
| 85.87.14↔ | Reconstruction de l'aréole (par tatouage) | 86.63.19↔ | Greffe de peau totale à un autre site, non étendue |
| 85.87.99↔ | Autre opération du mamelon, autre | 86.63.1a↔ | Greffe de peau totale au pied, non étendue |
| 85.89.00↔ | Autre mammoplastie, SAP | 86.63.20↔ | Greffe de peau totale à la tête (sauf lèvres et bouche), étendue |
| 85.89.10↔ | Mammoplastie par lambeau myocutané libre | 86.63.21↔ | Greffe de peau totale au cou, étendue |
| 85.89.11↔ | Mammoplastie par transplant (lambeau) myocutané pédiculé, sans insertion d'implant mammaire | 86.63.22↔ | Greffe de peau totale à l'épaule et au bras, étendue |
| 85.89.13↔ | Mammoplastie par lambeau épiploïque | 86.63.23↔ | Greffe de peau totale à l'avant-bras, étendue |
| 85.89.20↔ | Mammoplastie par plastie de lambeau microvascularisé et anastomosé, SAP | 86.63.25↔ | Greffe de peau totale à la paroi thoracique, à l'abdomen et au dos, étendue |
| 85.89.21↔ | Lambeau perforateur épigastrique inférieur profond (DIEP) | 86.63.26↔ | Greffe de peau totale à la région inguino-génitale, étendue |
| 85.89.22↔ | Lambeau de l'artère épigastrique inférieure superficielle (SIEA) | 86.63.27↔ | Greffe de peau totale aux fesses, étendue |
| 85.89.23↔ | Plastie de lambeau musculo-cutané de gracilis | 86.63.28↔ | Greffe de peau totale à la cuisse et à la jambe, étendue |
| 85.89.24↔ | Lambeau perforateur de l'artère glutéale supérieure (S-GAP) | 86.63.29↔ | Greffe de peau totale à un autre site, étendue |
| 85.89.25↔ | Lambeau perforateur de l'artère glutéale inférieure (I-GAP) | 86.63.2a↔ | Greffe de peau totale au pied, étendue |
| 85.89.29↔ | Mammoplastie par plastie de lambeau microvascularisé et anastomosé, autre | 86.63.99↔ | Greffe de peau totale à d'autres sites, autre |
| 85.89.99↔ | Autre mammoplastie, autre | 86.65.00↔ | Hétérogreffe de peau, SAP |
| 85.93↔ | Révision de greffe mammaire | 86.65.10↔ | Hétérogreffe de peau à la tête, non étendue |
| 85.94↔ | Ablation de prothèse mammaire | 86.65.11↔ | Hétérogreffe de peau au cou, non étendue |
| 85.95↔ | Insertion d'expansur tissulaire au niveau du sein | 86.65.12↔ | Hétérogreffe de peau à l'épaule et au bras, non étendue |
| 86.21↔ | Excision de kyste ou de sinus sacro-coccygien | 86.65.13↔ | Hétérogreffe de peau à l'avant-bras, non étendue |
| 86.27↔ | Débridement d'ongle, de matrice ou de repli d'ongle | 86.65.14↔ | Hétérogreffe de peau à la main, non étendue |
| 86.4x.00↔ | Excision radicale de lésion cutanée, SAP | 86.65.15↔ | Hétérogreffe de peau à la paroi thoracique et au dos, non étendue |
| 86.4x.10↔ | Excision radicale de lésion cutanée, tête, avec contrôle histographique | 86.65.16↔ | Hétérogreffe de peau à la région abdominale, non étendue |
| 86.4x.11↔ | Excision radicale de lésion cutanée, cou, avec contrôle histographique | 86.65.17↔ | Hétérogreffe de peau au membre inférieur, non étendue |
| 86.4x.13↔ | Excision radicale de lésion cutanée, avant-bras et main, avec contrôle histographique | 86.65.19↔ | Hétérogreffe de peau à un autre site, non étendue |
| 86.4x.17↔ | Excision radicale de lésion cutanée, région inguino-génitale et fesses, avec contrôle histographique | 86.65.20↔ | Hétérogreffe de peau à la tête, étendue |
| 86.4x.18↔ | Excision radicale de lésion cutanée, membre inférieur, avec contrôle histographique | 86.65.21↔ | Hétérogreffe de peau au cou, étendue |
| 86.4x.19↔ | Excision radicale de lésion cutanée, autre site, avec contrôle histographique | 86.65.22↔ | Hétérogreffe de peau à l'épaule et au bras, étendue |
| 86.4x.20↔ | Excision radicale de lésion cutanée, tête, avec greffe ou transposition de peau | 86.65.23↔ | Hétérogreffe de peau à l'avant-bras, étendue |
| 86.4x.21↔ | Excision radicale de lésion cutanée, cou, avec greffe ou transposition de peau | 86.65.24↔ | Hétérogreffe de peau à la main, étendue |
| 86.4x.22↔ | Excision radicale de lésion cutanée, épaule et aisselle, avec greffe ou transposition de peau | 86.65.25↔ | Hétérogreffe de peau à la paroi thoracique et au dos, étendue |
| | | 86.65.26↔ | Hétérogreffe de peau à la région abdominale, étendue |

| | | | |
|-----------|--|-----------|--|
| 86.65.27↔ | Hétéogreffe de peau au membre inférieur, étendue | 86.69.17↔ | Greffe de peau d'épaisseur partielle à la région inguino-génitale, non étendue |
| 86.65.29↔ | Hétéogreffe de peau à un autre site, étendue | 86.69.18↔ | Greffe de peau d'épaisseur partielle à la cuisse et à la jambe, non étendue |
| 86.65.30↔ | Greffe de peau de porc | 86.69.19↔ | Greffe de peau d'épaisseur partielle à un autre site, non étendue |
| 86.65.40↔ | Remplacement permanent de la peau par matériel de remplacement bicouche derme-épiderme | 86.69.1a↔ | Greffe de peau d'épaisseur partielle au pied, non étendue |
| 86.65.99↔ | Hétéogreffe de peau, autre | 86.69.20↔ | Greffe de peau d'épaisseur partielle à la tête (sauf lèvre et bouche), étendue |
| 86.66.00↔ | Homogreffe de peau, SAP | 86.69.21↔ | Greffe de peau d'épaisseur partielle au cou, étendue |
| 86.66.10↔ | Homogreffe de peau à la tête, non étendue | 86.69.22↔ | Greffe de peau d'épaisseur partielle à l'épaule et au bras, étendue |
| 86.66.11↔ | Homogreffe de peau au cou, non étendue | 86.69.23↔ | Greffe de peau d'épaisseur partielle à l'avant-bras, étendue |
| 86.66.12↔ | Homogreffe de peau à l'épaule et au bras, non étendue | 86.69.24↔ | Greffe de peau d'épaisseur partielle à la main, étendue |
| 86.66.13↔ | Homogreffe de peau à l'avant-bras, non étendue | 86.69.25↔ | Greffe de peau d'épaisseur partielle à la paroi thoracique et au dos, étendue |
| 86.66.14↔ | Homogreffe de peau à la main, non étendue | 86.69.26↔ | Greffe de peau d'épaisseur partielle à la région abdominale, étendue |
| 86.66.15↔ | Homogreffe de peau à la paroi thoracique et au dos, non étendue | 86.69.27↔ | Greffe de peau d'épaisseur partielle à la région inguino-génitale, étendue |
| 86.66.16↔ | Homogreffe de peau à la région abdominale, non étendue | 86.69.28↔ | Greffe de peau d'épaisseur partielle aux fesses, étendue |
| 86.66.17↔ | Homogreffe de peau au membre inférieur, non étendue | 86.69.29↔ | Greffe de peau d'épaisseur partielle à un autre site, étendue |
| 86.66.19↔ | Homogreffe de peau à un autre site, non étendue | 86.69.2a↔ | Greffe de peau d'épaisseur partielle à la cuisse et à la jambe, étendue |
| 86.66.20↔ | Homogreffe de peau à la tête, étendue | 86.69.2b↔ | Greffe de peau d'épaisseur partielle au pied, étendue |
| 86.66.21↔ | Homogreffe de peau au cou, étendue | 86.70↔ | Transplant libre ou lambeau pédiculé, SAP |
| 86.66.22↔ | Homogreffe de peau à l'épaule et au bras, étendue | 86.71↔ | Préparation et autonomisation de lambeau pédiculé |
| 86.66.23↔ | Homogreffe de peau à l'avant-bras, étendue | 86.72↔ | Avancement (ou rotation) de lambeau pédiculé |
| 86.66.24↔ | Homogreffe de peau à la main, étendue | 86.73.00↔ | Fixation de lambeau pédiculé ou libre à la main, SAP |
| 86.66.25↔ | Homogreffe de peau à la paroi thoracique et au dos, étendue | 86.73.10↔ | Plastie d'avancement de la main, non étendue |
| 86.66.26↔ | Homogreffe de peau à la région abdominale, étendue | 86.73.11↔ | Plastie de glissement-rotation de la main, non étendue |
| 86.66.27↔ | Homogreffe de peau au membre inférieur, étendue | 86.73.12↔ | Plastie de transposition de la main, non étendue |
| 86.66.29↔ | Homogreffe de peau à un autre site, étendue | 86.73.13↔ | Plastie de lambeau insulaire de la main, non étendue |
| 86.66.99↔ | Homogreffe de peau, autre | 86.73.14↔ | Plastie en Z de la main, non étendue |
| 86.67.00↔ | Greffe de peau régénérative, SAP | 86.73.20↔ | Plastie d'avancement de la main, étendue |
| 86.67.10↔ | Greffe de peau régénérative temporaire à la tête, non étendue | 86.73.21↔ | Plastie de glissement-rotation de la main, étendue |
| 86.67.11↔ | Greffe de peau régénérative temporaire au cou, non étendue | 86.73.22↔ | Plastie de transposition de la main, étendue |
| 86.67.12↔ | Greffe de peau régénérative temporaire à l'épaule et au bras, non étendue | 86.73.23↔ | Plastie de lambeau insulaire de la main, étendue |
| 86.67.13↔ | Greffe de peau régénérative temporaire à l'avant-bras, non étendue | 86.73.24↔ | Plastie en Z de la main, étendue |
| 86.67.14↔ | Greffe de peau régénérative temporaire à la main, non étendue | 86.73.29↔ | Autre plastie de lambeau locale de la main |
| 86.67.15↔ | Greffe de peau régénérative temporaire à la paroi thoracique et au dos, non étendue | 86.73.30↔ | Fixation de lambeau libre microvascularisé et anastomosé à la main |
| 86.67.16↔ | Greffe de peau régénérative temporaire à la région abdominale, non étendue | 86.73.40↔ | Fixation de lambeau pédiculé régional ou de lambeau pédiculé distal à la main |
| 86.67.17↔ | Greffe de peau régénérative temporaire au membre inférieur, non étendue | 86.73.80↔ | Opération plastique combinée de la peau et du tissu sous-cutané de la main |
| 86.67.19↔ | Greffe de peau régénérative temporaire à d'autres sites, non étendue | 86.73.99↔ | Fixation de lambeau pédiculé ou libre à la main, autre |
| 86.67.20↔ | Greffe de peau régénérative temporaire à la tête, étendue | 86.74.00↔ | Fixation de lambeau pédiculé ou libre à un autre site, SAP |
| 86.67.21↔ | Greffe de peau régénérative temporaire au cou, étendue | 86.74.10↔ | Plastie d'avancement, tête (sauf lèvre et bouche), non étendue |
| 86.67.22↔ | Greffe de peau régénérative temporaire à l'épaule et au bras, étendue | 86.74.11↔ | Plastie d'avancement, cou, non étendue |
| 86.67.23↔ | Greffe de peau régénérative temporaire à l'avant-bras, étendue | 86.74.12↔ | Plastie d'avancement, épaule et bras, non étendue |
| 86.67.24↔ | Greffe de peau régénérative temporaire à la main, étendue | 86.74.13↔ | Plastie d'avancement, avant-bras, non étendue |
| 86.67.25↔ | Greffe de peau régénérative temporaire à la paroi thoracique et au dos, étendue | 86.74.14↔ | Plastie d'avancement, paroi thoracique et dos, non étendue |
| 86.67.26↔ | Greffe de peau régénérative temporaire à la région abdominale, étendue | 86.74.15↔ | Plastie d'avancement, région abdominale, non étendue |
| 86.67.27↔ | Greffe de peau régénérative temporaire au membre inférieur, étendue | 86.74.16↔ | Plastie d'avancement, région inguino-génitale, non étendue |
| 86.67.29↔ | Greffe de peau régénérative temporaire à un autre site, étendue | 86.74.17↔ | Plastie d'avancement, fesses, non étendue |
| 86.67.30↔ | Remplacement permanent de la peau par matériel de remplacement épidermique | 86.74.18↔ | Plastie d'avancement, cuisse et jambe, non étendue |
| 86.67.31↔ | Remplacement permanent de la peau par matériel de remplacement dermique | 86.74.19↔ | Plastie d'avancement d'autre site, non étendue |
| 86.67.99↔ | Greffe de peau régénérative, autre | 86.74.1a↔ | Plastie d'avancement, pied, non étendue |
| 86.69.10↔ | Greffe de peau à la tête (sauf lèvre et bouche), non étendue | 86.74.20↔ | Plastie de glissement-rotation, tête (sauf lèvre et bouche), non étendue |
| 86.69.11↔ | Greffe de peau d'épaisseur partielle au cou, non étendue | 86.74.21↔ | Plastie de glissement-rotation, cou, non étendue |
| 86.69.12↔ | Greffe de peau d'épaisseur partielle à l'épaule et au bras, non étendue | 86.74.22↔ | Plastie de glissement-rotation, épaule et bras, non étendue |
| 86.69.13↔ | Greffe de peau d'épaisseur partielle à l'avant-bras, non étendue | 86.74.23↔ | Plastie de glissement-rotation, avant-bras, non étendue |
| 86.69.14↔ | Greffe de peau d'épaisseur partielle à la main, non étendue | 86.74.25↔ | Plastie de glissement-rotation, paroi thoracique et dos, non étendue |
| 86.69.15↔ | Greffe de peau d'épaisseur partielle à la paroi thoracique et au dos, non étendue | 86.74.26↔ | Plastie de glissement-rotation, région abdominale, non étendue |
| 86.69.16↔ | Greffe de peau d'épaisseur partielle à la région abdominale, non étendue | 86.74.27↔ | Plastie de glissement-rotation, région inguino-génitale, non étendue |
| | | 86.74.28↔ | Plastie de glissement-rotation, fesses, non étendue |
| | | 86.74.29↔ | Plastie de glissement-rotation d'autre site, non étendue |
| | | 86.74.2a↔ | Plastie de glissement-rotation, cuisse et jambe, non étendue |

| | | | |
|-----------|---|-----------|--|
| 86.74.2b↔ | Plastie de glissement-rotation, pied, non étendue | 86.76.20↔ | Plastie de glissement-rotation, tête (sauf lèvres et bouche), étendue |
| 86.74.30↔ | Plastie de transposition, tête (sauf lèvres et bouche), non étendue | 86.76.21↔ | Plastie de glissement-rotation, cou, étendue |
| 86.74.31↔ | Plastie de transposition, cou, non étendue | 86.76.22↔ | Plastie de glissement-rotation, épaule et bras, étendue |
| 86.74.32↔ | Plastie de transposition, épaule et bras, non étendue | 86.76.23↔ | Plastie de glissement-rotation, avant-bras, étendue |
| 86.74.33↔ | Plastie de transposition, avant-bras, non étendue | 86.76.24↔ | Plastie de glissement-rotation, paroi thoracique et dos, étendue |
| 86.74.34↔ | Plastie de transposition, paroi thoracique et dos, non étendue | 86.76.25↔ | Plastie de glissement-rotation, région abdominale, étendue |
| 86.74.35↔ | Plastie de transposition, région abdominale, non étendue | 86.76.26↔ | Plastie de glissement-rotation, région inguino-génitale, étendue |
| 86.74.36↔ | Plastie de transposition, région inguino-génitale, non étendue | 86.76.27↔ | Plastie de glissement-rotation, fesses, étendue |
| 86.74.37↔ | Plastie de transposition, fesses, non étendue | 86.76.28↔ | Plastie de glissement-rotation, cuisse et jambe, étendue |
| 86.74.38↔ | Plastie de transposition, cuisse et jambe, non étendue | 86.76.29↔ | Plastie de glissement-rotation d'autre site, étendue |
| 86.74.39↔ | Plastie de transposition d'autre site, non étendue | 86.76.2a↔ | Plastie de glissement-rotation, pied, étendue |
| 86.74.3a↔ | Plastie de transposition, pied, non étendue | 86.76.30↔ | Plastie de transposition, tête (sauf lèvres et bouche), étendue |
| 86.74.40↔ | Plastie de lambeau insulaire, tête (sauf lèvres et bouche), non étendue | 86.76.31↔ | Plastie de transposition, cou, étendue |
| 86.74.41↔ | Plastie de lambeau insulaire, cou, non étendue | 86.76.32↔ | Plastie de transposition, épaule et bras, étendue |
| 86.74.42↔ | Plastie de lambeau insulaire, épaule et bras, non étendue | 86.76.33↔ | Plastie de transposition, avant-bras, étendue |
| 86.74.43↔ | Plastie de lambeau insulaire, avant-bras, non étendue | 86.76.34↔ | Plastie de transposition, paroi thoracique et dos, étendue |
| 86.74.44↔ | Plastie de lambeau insulaire, paroi thoracique et dos, non étendue | 86.76.35↔ | Plastie de transposition, région abdominale, étendue |
| 86.74.45↔ | Plastie de lambeau insulaire, région abdominale, non étendue | 86.76.36↔ | Plastie de transposition, région inguino-génitale, étendue |
| 86.74.46↔ | Plastie de lambeau insulaire, région inguino-génitale, non étendue | 86.76.37↔ | Plastie de transposition, fesses, étendue |
| 86.74.47↔ | Plastie de lambeau insulaire, fesses, non étendue | 86.76.38↔ | Plastie de transposition, cuisse et jambe, étendue |
| 86.74.48↔ | Plastie de lambeau insulaire, cuisse et jambe, non étendue | 86.76.39↔ | Plastie de transposition, autre site, étendue |
| 86.74.49↔ | Plastie de lambeau insulaire d'autre site, non étendue | 86.76.3a↔ | Plastie de transposition, pied, étendue |
| 86.74.4a↔ | Plastie de lambeau insulaire, pied, non étendue | 86.76.40↔ | Plastie de lambeau insulaire, tête (sauf lèvres et bouche), étendue |
| 86.74.50↔ | Plastie en Z, tête (sauf lèvres et bouche), non étendue | 86.76.41↔ | Plastie de lambeau insulaire, cou, étendue |
| 86.74.51↔ | Plastie en Z, cou, non étendue | 86.76.42↔ | Plastie de lambeau insulaire, épaule et bras, étendue |
| 86.74.52↔ | Plastie en Z, épaule et bras, non étendue | 86.76.43↔ | Plastie de lambeau insulaire, avant-bras, étendue |
| 86.74.53↔ | Plastie en Z, avant-bras, non étendue | 86.76.44↔ | Plastie de lambeau insulaire, paroi thoracique et dos, étendue |
| 86.74.54↔ | Plastie en Z, paroi thoracique et dos, non étendue | 86.76.45↔ | Plastie de lambeau insulaire, région abdominale, étendue |
| 86.74.55↔ | Plastie en Z, région abdominale, non étendue | 86.76.46↔ | Plastie de lambeau insulaire, région inguino-génitale, étendue |
| 86.74.56↔ | Plastie en Z, région inguino-génitale, non étendue | 86.76.47↔ | Plastie de lambeau insulaire, fesses, étendue |
| 86.74.57↔ | Plastie en Z, fesses, non étendue | 86.76.48↔ | Plastie de lambeau insulaire, cuisse et jambe, étendue |
| 86.74.58↔ | Plastie en Z, cuisse et jambe, non étendue | 86.76.49↔ | Plastie de lambeau insulaire, autre site, étendue |
| 86.74.59↔ | Plastie en Z d'autre site, non étendue | 86.76.4a↔ | Plastie de lambeau insulaire, pied, étendue |
| 86.74.5a↔ | Plastie en Z, pied, non étendue | 86.76.50↔ | Plastie en Z, tête (sauf lèvres et bouche), étendue |
| 86.74.99↔ | Fixation de lambeau pédiculé ou libre à un autre site, autre | 86.76.51↔ | Plastie en Z, cou, étendue |
| 86.75.00↔ | Révision de lambeau pédiculé ou libre, SAP | 86.76.52↔ | Plastie en Z, épaule et bras, étendue |
| 86.75.10↔ | Révision de lambeau pédiculé ou libre ou de greffe de peau libre, tête | 86.76.53↔ | Plastie en Z, avant-bras, étendue |
| 86.75.11↔ | Révision de lambeau pédiculé ou libre ou de greffe de peau libre, cou | 86.76.54↔ | Plastie en Z, paroi thoracique et dos, étendue |
| 86.75.12↔ | Révision de lambeau pédiculé ou libre ou de greffe de peau libre, épaule et bras | 86.76.55↔ | Plastie en Z, région abdominale, étendue |
| 86.75.13↔ | Révision de lambeau pédiculé ou libre ou de greffe de peau libre, avant-bras | 86.76.56↔ | Plastie en Z, région inguino-génitale, étendue |
| 86.75.14↔ | Révision de lambeau pédiculé ou libre ou de greffe de peau libre, main | 86.76.57↔ | Plastie en Z, fesses, étendue |
| 86.75.15↔ | Révision de lambeau pédiculé ou libre ou de greffe de peau libre, paroi thoracique et dos | 86.76.58↔ | Plastie en Z, cuisse et jambe, étendue |
| 86.75.16↔ | Révision de lambeau pédiculé ou libre ou de greffe de peau libre, région abdominale | 86.76.59↔ | Plastie en Z d'autre site, étendue |
| 86.75.17↔ | Révision de lambeau pédiculé ou libre ou de greffe de peau libre, membre inférieur | 86.76.5a↔ | Plastie en Z, pied, étendue |
| 86.75.19↔ | Révision de lambeau pédiculé ou libre ou de greffe de peau libre, autre site | 86.76.99↔ | Fixation de lambeau pédiculé ou libre à un autre site, étendue, autre |
| 86.75.99↔ | Révision de lambeau pédiculé ou libre, autre | 86.77.00↔ | Fixation avec autre plastie locale de lambeau, SAP |
| 86.76.00↔ | Fixation de lambeau pédiculé ou libre à un autre site, étendue, SAP | 86.77.10↔ | Autre plastie locale de lambeau, tête (sauf lèvres et bouche) |
| 86.76.10↔ | Plastie d'avancement, tête (sauf lèvres et bouche), étendue | 86.77.11↔ | Autre plastie locale de lambeau, cou |
| 86.76.11↔ | Plastie d'avancement, cou, étendue | 86.77.12↔ | Autre plastie locale de lambeau, épaule et bras |
| 86.76.12↔ | Plastie d'avancement, épaule et bras, étendue | 86.77.13↔ | Autre plastie locale de lambeau, avant-bras |
| 86.76.13↔ | Plastie d'avancement, avant-bras, étendue | 86.77.14↔ | Autre plastie locale de lambeau, paroi thoracique et dos |
| 86.76.14↔ | Plastie d'avancement, paroi thoracique et dos, étendue | 86.77.15↔ | Autre plastie locale de lambeau, région abdominale |
| 86.76.15↔ | Plastie d'avancement, région abdominale, étendue | 86.77.16↔ | Autre plastie locale de lambeau, région inguino-génitale |
| 86.76.16↔ | Plastie d'avancement, région inguino-génitale, étendue | 86.77.17↔ | Autre plastie locale de lambeau, fesses |
| 86.76.17↔ | Plastie d'avancement, fesses, étendue | 86.77.18↔ | Autre plastie locale de lambeau, cuisse et jambe |
| 86.76.19↔ | Plastie d'avancement d'autre site, étendue | 86.77.19↔ | Autre plastie locale de lambeau, autre site |
| 86.76.1a↔ | Plastie d'avancement, cuisse et jambe, étendue | 86.77.1a↔ | Autre plastie locale de lambeau, pied |
| 86.76.1b↔ | Plastie d'avancement, pied, étendue | 86.77.99↔ | Autre fixation avec plastie locale de lambeau, autre |
| | | 86.78.00↔ | Autre plastie de lambeau, SAP |
| | | 86.78.10↔ | Fixation de lambeau libre microvascularisé et anastomosé, tête (sauf lèvres et bouche) |
| | | 86.78.11↔ | Fixation de lambeau libre microvascularisé et anastomosé, cou |
| | | 86.78.12↔ | Fixation de lambeau libre microvascularisé et anastomosé, épaule et bras |
| | | 86.78.13↔ | Fixation de lambeau libre microvascularisé et anastomosé, avant-bras |
| | | 86.78.14↔ | Fixation de lambeau libre microvascularisé et anastomosé, paroi thoracique et dos |

| | | | |
|-----------|--|-----------|--|
| 86.78.15↔ | Fixation de lambeau libre microvascularisé et anastomosé, région abdominale | 86.85.30↔ | Séparation de syndactylie complète avec plastie de glissement, plastie des extrémités digitales ou reconstruction des ligaments latéraux, main |
| 86.78.16↔ | Fixation de lambeau libre microvascularisé et anastomosé, région inguino-génitale | 86.85.40↔ | Séparation de syndactylie complète avec plastie de glissement, plastie des extrémités digitales ou reconstruction des ligaments latéraux, pied |
| 86.78.17↔ | Fixation de lambeau libre microvascularisé et anastomosé, fesses | 86.85.50↔ | Résection d'éléments dupliqués dans une syndactylie ou une polydactylie avec reconstruction articulaire, main |
| 86.78.18↔ | Fixation de lambeau libre microvascularisé et anastomosé, membre inférieur | 86.85.60↔ | Résection d'éléments dupliqués dans une syndactylie ou une polydactylie avec reconstruction articulaire, pied |
| 86.78.19↔ | Fixation de lambeau libre microvascularisé et anastomosé, autre site | 86.85.70↔ | Correction de polysyndactylie par fusion des éléments dupliqués, main |
| 86.78.20↔ | Fixation de lambeau pédiculé régional ou distal, tête (sauf lèvres et bouche) | 86.85.80↔ | Correction de polysyndactylie par fusion des éléments dupliqués, pied |
| 86.78.21↔ | Fixation de lambeau pédiculé régional ou distal, cou | 86.85.99↔ | Correction de syndactylie, autre |
| 86.78.22↔ | Fixation de lambeau pédiculé régional ou distal, épaule et bras | 86.86↔ | Onychoplastie |
| 86.78.23↔ | Fixation de lambeau pédiculé régional ou distal, avant-bras | 86.88.00↔ | Autre couverture (temporaire) de tissu mou, SAP |
| 86.78.24↔ | Fixation de lambeau pédiculé régional ou distal, paroi thoracique et dos | 86.88.10↔ | Couverture non étendue de tissu mou par des kératinocytes obtenus en culture, tête |
| 86.78.25↔ | Fixation de lambeau pédiculé régional ou distal, région abdominale | 86.88.11↔ | Couverture non étendue de tissu mou par des kératinocytes obtenus en culture, cou |
| 86.78.26↔ | Fixation de lambeau pédiculé régional ou distal, région inguino-génitale | 86.88.12↔ | Couverture non étendue de tissu mou par des kératinocytes obtenus en culture, épaule et bras |
| 86.78.27↔ | Fixation de lambeau pédiculé régional ou distal, fesses | 86.88.13↔ | Couverture non étendue de tissu mou par des kératinocytes obtenus en culture, avant-bras |
| 86.78.28↔ | Fixation de lambeau pédiculé régional ou distal, membre inférieur | 86.88.14↔ | Couverture non étendue de tissu mou par des kératinocytes obtenus en culture, main |
| 86.78.29↔ | Fixation de lambeau pédiculé régional ou distal, autre site | 86.88.15↔ | Couverture non étendue de tissu mou par des kératinocytes obtenus en culture, paroi thoracique et dos |
| 86.78.30↔ | Opération plastique combinée de peau et de tissu sous-cutané, tête (sauf lèvres et bouche) | 86.88.16↔ | Couverture non étendue de tissu mou par des kératinocytes obtenus en culture, région abdominale |
| 86.78.31↔ | Opération plastique combinée de peau et de tissu sous-cutané, cou | 86.88.17↔ | Couverture non étendue de tissu mou par des kératinocytes obtenus en culture, membre inférieur |
| 86.78.32↔ | Opération plastique combinée de peau et de tissu sous-cutané, épaule et bras | 86.88.19↔ | Couverture non étendue de tissu mou par des kératinocytes obtenus en culture, autre site |
| 86.78.33↔ | Opération plastique combinée de peau et de tissu sous-cutané, avant-bras | 86.88.20↔ | Couverture temporaire, non étendue, de tissu mou par plusieurs techniques combinées, tête |
| 86.78.34↔ | Opération plastique combinée de peau et de tissu sous-cutané, paroi thoracique et dos | 86.88.21↔ | Couverture temporaire, non étendue, de tissu mou par plusieurs techniques combinées, cou |
| 86.78.35↔ | Opération plastique combinée de peau et de tissu sous-cutané, région abdominale | 86.88.22↔ | Couverture temporaire, non étendue, de tissu mou par plusieurs techniques combinées, épaule et bras |
| 86.78.36↔ | Opération plastique combinée de peau et de tissu sous-cutané, région inguino-génitale | 86.88.23↔ | Couverture temporaire, non étendue, de tissu mou par plusieurs techniques combinées, avant-bras |
| 86.78.37↔ | Opération plastique combinée de peau et de tissu sous-cutané, fesses | 86.88.24↔ | Couverture temporaire, non étendue, de tissu mou par plusieurs techniques combinées, main |
| 86.78.38↔ | Opération plastique combinée de peau et de tissu sous-cutané, membre inférieur | 86.88.25↔ | Couverture temporaire, non étendue, de tissu mou par plusieurs techniques combinées, paroi thoracique et dos |
| 86.78.39↔ | Opération plastique combinée de peau et de tissu sous-cutané, autre site | 86.88.26↔ | Couverture temporaire, non étendue, de tissu mou par plusieurs techniques combinées, région abdominale |
| 86.78.40↔ | Fixation d'autre lambeau pédiculé ou libre, tête (sauf lèvres et bouche) | 86.88.27↔ | Couverture temporaire, non étendue, de tissu mou par plusieurs techniques combinées, membre inférieur |
| 86.78.41↔ | Fixation d'autre lambeau pédiculé ou libre, cou | 86.88.29↔ | Couverture temporaire, non étendue, de tissu mou par plusieurs techniques combinées, autre site |
| 86.78.42↔ | Fixation d'autre lambeau pédiculé ou libre, épaule et bras | 86.88.30↔ | Couverture étendue de tissu mou par des kératinocytes obtenus en culture, autres parties de la tête |
| 86.78.43↔ | Fixation d'autre lambeau pédiculé ou libre, avant-bras | 86.88.31↔ | Couverture étendue de tissu mou par des kératinocytes obtenus en culture, cou |
| 86.78.44↔ | Fixation d'autre lambeau pédiculé ou libre, paroi thoracique et dos | 86.88.32↔ | Couverture étendue de tissu mou par des kératinocytes obtenus en culture, épaule et bras |
| 86.78.45↔ | Fixation d'autre lambeau pédiculé ou libre, région abdominale | 86.88.33↔ | Couverture étendue de tissu mou par des kératinocytes obtenus en culture, avant-bras |
| 86.78.46↔ | Fixation d'autre lambeau pédiculé ou libre, région inguino-génitale | 86.88.34↔ | Couverture étendue de tissu mou par des kératinocytes obtenus en culture, main |
| 86.78.47↔ | Fixation d'autre lambeau pédiculé ou libre, fesses | 86.88.35↔ | Couverture étendue de tissu mou par des kératinocytes obtenus en culture, paroi thoracique et dos |
| 86.78.48↔ | Fixation d'autre lambeau pédiculé ou libre, membre inférieur | 86.88.36↔ | Couverture étendue de tissu mou par des kératinocytes obtenus en culture, région abdominale |
| 86.78.49↔ | Fixation d'autre lambeau pédiculé ou libre, autre site | 86.88.37↔ | Couverture étendue de tissu mou par des kératinocytes obtenus en culture, membre inférieur |
| 86.78.99↔ | Autre plastie de lambeau, autre | 86.88.39↔ | Couverture étendue de tissu mou par des kératinocytes obtenus en culture, autre site |
| 86.81↔ | Réparation pour hypotonie faciale | 86.88.40↔ | Couverture temporaire, étendue, de tissu mou par plusieurs techniques combinées, autres parties de la tête |
| 86.82↔ | Rhytidectomie faciale | | |
| 86.83.00↔ | Réduction de tissu adipeux, SAP | | |
| 86.83.13↔ | Réduction de tissu adipeux, avant-bras | | |
| 86.83.14↔ | Réduction de tissu adipeux, main | | |
| 86.83.15↔ | Réduction de tissu adipeux, région abdominale | | |
| 86.83.16↔ | Réduction de tissu adipeux, région inguino-génitale et fesses | | |
| 86.83.17↔ | Réduction de tissu adipeux, membre inférieur | | |
| 86.83.19↔ | Réduction de tissu adipeux, autre site | | |
| 86.83.99↔ | Réduction de tissu adipeux, autre | | |
| 86.85.00↔ | Correction de syndactylie, SAP | | |

| | | | |
|-----------|--|-----------|--|
| 86.88.41↔ | Couverture temporaire, étendue, de tissu mou par plusieurs techniques combinées, cou | 92.27.10↔ | Implantation ou insertion d'élément radioactif (brachythérapie par des sources scellées de radionucléides), organes génitaux féminins, SAP |
| 86.88.42↔ | Couverture temporaire, étendue, de tissu mou par plusieurs techniques combinées, épaule et bras | 92.27.11↔ | Implantation ou insertion d'élément radioactif (brachythérapie par des sources scellées de radionucléides), intra-utérine |
| 86.88.43↔ | Couverture temporaire, étendue, de tissu mou par plusieurs techniques combinées, avant-bras | 92.27.12↔ | Implantation ou insertion d'élément radioactif (brachythérapie par des sources scellées de radionucléides), intravaginale |
| 86.88.44↔ | Couverture temporaire, étendue, de tissu mou par plusieurs techniques combinées, main | 92.27.13↔ | Implantation ou insertion d'élément radioactif (brachythérapie par des sources scellées de radionucléides), intra-utérine et intravaginale combinée |
| 86.88.45↔ | Couverture temporaire, étendue, de tissu mou par plusieurs techniques combinées, paroi thoracique et dos | 92.27.21↔ | Implantation ou insertion d'élément radioactif (brachythérapie par des sources scellées de radionucléides), surface corporelle |
| 86.88.46↔ | Couverture temporaire, étendue, de tissu mou par plusieurs techniques combinées, région abdominale | 92.27.22↔ | Implantation ou insertion d'élément radioactif (brachythérapie par des sources scellées de radionucléides), intracavitaire |
| 86.88.47↔ | Couverture temporaire, étendue, de tissu mou par plusieurs techniques combinées, membre inférieur | 92.27.23↔ | Implantation ou insertion d'élément radioactif (brachythérapie par des sources scellées de radionucléides), intraluminaire |
| 86.88.49↔ | Couverture temporaire, étendue, de tissu mou par plusieurs techniques combinées, autre site | 92.27.30↔ | Implantation ou insertion d'élément radioactif (brachythérapie par des sources scellées de radionucléides), vaisseau non spécifié |
| 86.88.90↔ | Autre couverture temporaire de tissu mou, tête | 92.27.31↔ | Implantation ou insertion d'élément radioactif (brachythérapie par des sources scellées de radionucléides), vaisseau coronaire |
| 86.88.91↔ | Autre couverture temporaire de tissu mou, cou | 92.27.39↔ | Implantation ou insertion d'élément radioactif (brachythérapie par des sources scellées de radionucléides), autre vaisseau |
| 86.88.92↔ | Autre couverture temporaire de tissu mou, épaule et bras | 92.27.40↔ | Implantation ou insertion peropératoire d'élément radioactif (brachythérapie par des sources scellées de radionucléides) |
| 86.88.93↔ | Autre couverture temporaire de tissu mou, avant-bras | 92.27.70↔ | Moulages radioactifs, SAP |
| 86.88.94↔ | Autre couverture temporaire de tissu mou, main | 92.27.71↔ | Moulages radioactifs: construction et application de moulage radioactif superficiel |
| 86.88.95↔ | Autre couverture temporaire de tissu mou, paroi thoracique et dos | 92.27.72↔ | Moulages radioactifs: construction et pose d'applicateur non utilisé sur la surface corporelle |
| 86.88.96↔ | Autre couverture temporaire de tissu mou, région abdominale | 92.27.73↔ | Moulages radioactifs: construction et pose d'applicateur oculaire |
| 86.88.97↔ | Autre couverture temporaire de tissu mou, membre inférieur | 92.27.79↔ | Autres moulages radioactifs |
| 86.88.99↔ | Autre couverture temporaire de tissu mou, autre | 92.28.00↔ | Injection, instillation ou administration orale de radio-isotope, SAP |
| 86.89.00↔ | Autre réparation et reconstruction de peau et de tissu sous-cutané, SAP | 92.28.01↔ | Instillation d'un radionucléide libre dans l'articulation |
| 86.89.10↔ | Section de pédicule de lambeau après plastie cutanée, tête | 92.28.02↔ | Traitement à l'iode radioactif, dose thérapeutique de I-131 jusqu'à 1,2 GBq, sans administration de thyrotropine recombinante (rh-TSH) |
| 86.89.11↔ | Section de pédicule de lambeau après plastie cutanée, cou | 92.28.03↔ | Traitement à l'iode radioactif, dose thérapeutique de I-131 jusqu'à 1,2 GBq, avec administration de thyrotropine recombinante (rh-TSH) |
| 86.89.12↔ | Section de pédicule de lambeau après plastie cutanée, épaule et aisselle | 92.28.04↔ | Traitement à l'iode radioactif, dose thérapeutique de I-131 de plus de 1,2 GBq à moins de 5 GBq, sans administration de thyrotropine recombinante (rh-TSH) |
| 86.89.13↔ | Section de pédicule de lambeau après plastie cutanée, bras et coude | 92.28.05↔ | Traitement à l'iode radioactif, dose thérapeutique de I-131 de plus de 1,2 GBq à moins de 5 GBq, avec administration de thyrotropine recombinante (rh-TSH) |
| 86.89.14↔ | Section de pédicule de lambeau après plastie cutanée, avant-bras | 92.28.06↔ | Traitement à l'iode radioactif, dose thérapeutique de I-131 de 5 GBq et plus, sans administration de thyrotropine recombinante (rh-TSH) |
| 86.89.15↔ | Section de pédicule de lambeau après plastie cutanée, main | 92.28.07↔ | Traitement à l'iode radioactif, dose thérapeutique de I-131 de 5 GBq et plus, avec administration de thyrotropine recombinante (rh-TSH) |
| 86.89.16↔ | Section de pédicule de lambeau après plastie cutanée, paroi thoracique, abdomen et dos | 92.28.11↔ | Thérapie de métastases osseuses par radionucléides libres |
| 86.89.17↔ | Section de pédicule de lambeau après plastie cutanée, région inguino-génitale | 92.28.13↔ | Radiothérapie par ciblage de récepteurs avec des analogues de la somatostatine conjugués au DOTA |
| 86.89.18↔ | Section de pédicule de lambeau après plastie cutanée, fesses | 92.28.20↔ | Radioimmunothérapie par 90Y-ibritumomab-tiuxétan, parentérale |
| 86.89.19↔ | Section de pédicule de lambeau après plastie cutanée, autre site | 92.28.21↔ | Administration parentérale de I-131-MIBG (méta-iodobenzylguanidine marquée à l'iode-131) |
| 86.89.1a↔ | Section de pédicule de lambeau après plastie cutanée, cuisse et genou | 92.28.22↔ | Radioimmunothérapie par iode 131 [I-131] tositumomab, par voie parentérale |
| 86.89.1b↔ | Section de pédicule de lambeau après plastie cutanée, jambe et pied | 92.28.31↔ | Radio-chimioembolisation intravasculaire sélective par le I-131-lipiodol |
| 86.89.80↔ | Révision de plastie cutanée, tête | 92.28.32↔ | Radiothérapie intravasculaire sélective (SIRT) par embolisation avec des microsphères marquées à l'yttrium-90 |
| 86.89.84↔ | Révision de plastie cutanée, avant-bras | 92.28.33↔ | Brachythérapie endovasculaire au rhénium-188 |
| 86.89.85↔ | Révision de plastie cutanée, main | 92.28.99↔ | Injection, instillation ou administration orale de radio-isotopes, autre |
| 86.89.87↔ | Révision de plastie cutanée, région inguino-génitale et fesses | 92.29.11↔ | Brachythérapie interstitielle par implantation de sources radioactives amovibles dans un seul plan, faible débit de dose |
| 86.89.88↔ | Révision de plastie cutanée, membre inférieur | | |
| 86.89.89↔ | Révision de plastie cutanée, autre site | | |
| 86.89.99↔ | Autre réparation et reconstruction de peau et de tissu sous-cutané, autre | | |
| 86.91↔ | Excision de peau pour greffe | | |
| 86.93.00↔ | Insertion d'panseur tissulaire, SAP | | |
| 86.93.10↔ | Insertion d'panseur tissulaire, tête | | |
| 86.93.11↔ | Insertion d'panseur tissulaire, cou | | |
| 86.93.12↔ | Insertion d'panseur tissulaire, épaule et bras | | |
| 86.93.13↔ | Insertion d'panseur tissulaire, avant-bras | | |
| 86.93.14↔ | Insertion d'panseur tissulaire, main | | |
| 86.93.15↔ | Insertion d'panseur tissulaire, paroi thoracique et dos | | |
| 86.93.16↔ | Insertion d'panseur tissulaire, région abdominale | | |
| 86.93.18↔ | Insertion d'panseur tissulaire, membre inférieur | | |
| 86.93.99↔ | Insertion d'panseur tissulaire, autre | | |
| 92.27.00↔ | Implantation ou insertion d'élément radioactif (brachythérapie par des sources scellées de radionucléides), surface corporelle, site d'application autre ou non spécifié | | |

| | | | |
|-----------|---|-----------|---|
| 92.29.12↔ | Brachythérapie interstitielle par implantation de sources radioactives amovibles dans un seul plan, débit de dose pulsé (pulsed dose rate) | 92.29.33↔ | Brachythérapie interstitielle par implantation de sources radioactives permanentes (de 16 à 20) |
| 92.29.13↔ | Brachythérapie interstitielle par implantation de sources radioactives amovibles dans un seul plan, haut débit de dose | 92.29.34↔ | Brachythérapie interstitielle par implantation de sources radioactives permanentes (de 21 à 25) |
| 92.29.19↔ | Brachythérapie interstitielle par implantation de sources radioactives amovibles dans un seul plan, autre | 92.29.35↔ | Brachythérapie interstitielle par implantation de sources radioactives permanentes (de 26 à 30) |
| 92.29.21↔ | Brachythérapie interstitielle par implantation de sources radioactives amovibles en fonction du volume dans plusieurs plans, faible débit de dose | 92.29.36↔ | Brachythérapie interstitielle par implantation de sources radioactives permanentes (de 31 à 35) |
| 92.29.22↔ | Brachythérapie interstitielle par implantation de sources radioactives amovibles en fonction du volume dans plusieurs plans, débit de dose pulsé (pulsed dose rate) | 92.29.37↔ | Brachythérapie interstitielle par implantation de sources radioactives permanentes (de 36 à 40) |
| 92.29.23↔ | Brachythérapie interstitielle par implantation de sources radioactives amovibles en fonction du volume dans plusieurs plans, haut débit de dose | 92.29.38↔ | Brachythérapie interstitielle par implantation de sources radioactives permanentes (de 41 à 45) |
| 92.29.24↔ | Brachythérapie par implantation peropératoire de sources radioactives amovibles dans plusieurs plans, haut débit de dose | 92.29.39↔ | Brachythérapie interstitielle par implantation de sources radioactives permanentes (de 46 à 50) |
| 92.29.29↔ | Brachythérapie interstitielle par implantation de sources radioactives amovibles en fonction du volume dans plusieurs plans, autre | 92.29.3a↔ | Brachythérapie interstitielle par implantation de sources radioactives permanentes (de 51 à 55) |
| 92.29.31↔ | Brachythérapie interstitielle par implantation de sources radioactives permanentes (jusqu'à 10) | 92.29.3b↔ | Brachythérapie interstitielle par implantation de sources radioactives permanentes (de 56 à 60) |
| 92.29.32↔ | Brachythérapie interstitielle par implantation de sources radioactives permanentes (de 10 à 15) | 92.29.3c↔ | Brachythérapie interstitielle par implantation de sources radioactives permanentes (de 61 à 65) |
| | | 92.29.3d↔ | Brachythérapie interstitielle par implantation de sources radioactives permanentes (de 66 à 70) |
| | | 92.29.3e↔ | Brachythérapie interstitielle par implantation de sources radioactives permanentes (plus de 70) |

ADRG J18**Autre radiothérapie pour maladies et troubles de la peau, du tissu sous-cutané et de la glande mammaire, plus d'un jour d'hospitalisation**

Procédure dans le tableau J18-1 et Durée de séjour > 1 jour

DRG J18Z**Autre radiothérapie pour maladies et troubles de la peau, du tissu sous-cutané et de la glande mammaire, plus d'un jour d'hospitalisation****procédure J18-1**

| | | | |
|-----------|---|-----------|--|
| 92.20↔ | Perfusion d'isotope radioactif liquide | 92.24.13↔ | Téléradiothérapie à photons, accélérateur linéaire, positionnement guidé par l'image (IGRT), radiothérapie conformationnelle en 3D |
| 92.21.00↔ | Radiothérapie superficielle: SAP | 92.24.14↔ | Téléradiothérapie à photons, accélérateur linéaire, positionnement guidé par l'image (IGRT), radiothérapie avec modulation d'intensité |
| 92.21.01↔ | Radiothérapie superficielle: jusqu'à 2 champs d'irradiation | 92.24.21↔ | Téléradiothérapie à photons, accélérateur linéaire, sans guidage par l'image, jusqu'à 2 champs d'irradiation |
| 92.21.02↔ | Radiothérapie superficielle: plus de 2 champs d'irradiation | 92.24.22↔ | Téléradiothérapie à photons, accélérateur linéaire, sans guidage par l'image, plus de 2 champs d'irradiation |
| 92.22.00↔ | Radiothérapie en orthovoltage: SAP | 92.24.23↔ | Téléradiothérapie à photons, accélérateur linéaire, sans guidage par l'image, radiothérapie conformationnelle en 3D |
| 92.22.01↔ | Radiothérapie en orthovoltage: jusqu'à 2 champs d'irradiation | 92.24.24↔ | Téléradiothérapie à photons, accélérateur linéaire, sans guidage par l'image, radiothérapie avec modulation d'intensité |
| 92.22.02↔ | Radiothérapie en orthovoltage: plus de 2 champs d'irradiation | 92.24.30↔ | Téléradiothérapie à photons: radiothérapie hautement complexe à l'aide d'équipements spécialisés |
| 92.22.11↔ | Radiothérapie peropératoire par rayons X, jusqu'à 300 kV | 92.25.00↔ | Téléradiothérapie par électron, accélérateur linéaire, SAP |
| 92.22.12↔ | Radiothérapie peropératoire par rayons X, 300 kV - < 1 MV | 92.25.01↔ | Téléradiothérapie par électron, accélérateur linéaire, irradiation large |
| 92.22.19↔ | Autre radiothérapie peropératoire par rayons X | 92.25.02↔ | Téléradiothérapie par électron, accélérateur linéaire, irradiation hémicorporelle |
| 92.23.00↔ | Radiothérapie de haut voltage: SAP | 92.25.03↔ | Téléradiothérapie par électron, accélérateur linéaire, irradiation corporelle totale |
| 92.23.01↔ | Appareil de télécobalt, jusqu'à 2 champs d'irradiation | 92.25.04↔ | Téléradiothérapie par électron, accélérateur linéaire, radiothérapie peropératoire |
| 92.23.02↔ | Appareil de télécobalt, 3 à 4 champs d'irradiation | 92.25.09↔ | Téléradiothérapie par électron, accélérateur linéaire, autre |
| 92.23.03↔ | Appareil de télécobalt plus de 4 champs d'irradiation ou radiothérapie conformationnelle en 3D | 92.25.11↔ | Téléradiothérapie par électron, accélérateur linéaire, positionnement guidé par l'image |
| 92.23.08↔ | Radiothérapie de haut voltage: autres isotopes | 92.25.12↔ | Téléradiothérapie par électron, accélérateur linéaire, positionnement guidé par l'image, jusqu'à 2 champs d'irradiation |
| 92.23.09↔ | Autre appareil de télécobalt | 92.25.13↔ | Téléradiothérapie par électron, accélérateur linéaire, positionnement guidé par l'image, plus de 2 champs d'irradiation |
| 92.24.00↔ | Téléradiothérapie à photons, accélérateur linéaire, SAP | 92.25.14↔ | Téléradiothérapie par électron, accélérateur linéaire, positionnement guidé par l'image, radiothérapie conformationnelle en 3D |
| 92.24.01↔ | Téléradiothérapie à photons, accélérateur linéaire, irradiation large | | |
| 92.24.02↔ | Téléradiothérapie à photons, accélérateur linéaire, irradiation hémicorporelle | | |
| 92.24.03↔ | Téléradiothérapie à photons, accélérateur linéaire, irradiation corporelle totale | | |
| 92.24.04↔ | Téléradiothérapie à photons, accélérateur linéaire, radiothérapie peropératoire | | |
| 92.24.09↔ | Téléradiothérapie à photons, accélérateur linéaire, autre | | |
| 92.24.11↔ | Téléradiothérapie à photons, accélérateur linéaire, positionnement guidé par l'image (IGRT), jusqu'à 2 champs d'irradiation | | |
| 92.24.12↔ | Téléradiothérapie à photons, accélérateur linéaire, positionnement guidé par l'image (IGRT), plus de 2 champs d'irradiation | | |

| | | | |
|-----------|--|-----------|---|
| 92.25.15↔ | Téléradiothérapie par électron, accélérateur linéaire, positionnement guidé par l'image, radiothérapie avec modulation d'intensité | 92.28.06↔ | Traitement à l'iode radioactif, dose thérapeutique de I-131 de 5 GBq et plus, sans administration de thyrotropine recombinante (rh-TSH) |
| 92.25.21↔ | Téléradiothérapie par électron, accélérateur linéaire, sans guidage par l'image, jusqu'à 2 champs d'irradiation | 92.28.07↔ | Traitement à l'iode radioactif, dose thérapeutique de I-131 de 5 GBq et plus, avec administration de thyrotropine recombinante (rh-TSH) |
| 92.25.22↔ | Téléradiothérapie par électron, accélérateur linéaire, sans guidage par l'image, plus de 2 champs d'irradiation | 92.28.11↔ | Thérapie de métastases osseuses par radionucléides libres |
| 92.25.23↔ | Téléradiothérapie par électron, accélérateur linéaire, sans guidage par l'image, radiothérapie conformationnelle en 3D | 92.28.13↔ | Radiothérapie par ciblage de récepteurs avec des analogues de la somatostatine conjugués au DOTA |
| 92.25.24↔ | Téléradiothérapie par électron, accélérateur linéaire, sans guidage par l'image, radiothérapie avec modulation d'intensité | 92.28.20↔ | Radioimmunothérapie par 90Y-ibritumomab-tiuxétan, parentérale |
| 92.26.00↔ | Autre téléradiothérapie par particule radioactive, SAP | 92.28.21↔ | Administration parentérale de I-131-MIBG (méta-iodobenzylguanidine marquée à l'iode-131) |
| 92.26.10↔ | Protonthérapie, sans guidage par l'image, jusqu'à 2 champs d'irradiation | 92.28.22↔ | Radioimmunothérapie par iode 131 [I-131] tositumomab, par voie parentérale |
| 92.26.11↔ | Protonthérapie, positionnement guidé par l'image, jusqu'à 2 champs d'irradiation | 92.28.31↔ | Radio-chimioembolisation intravasculaire sélective par le I-131-lipiodol |
| 92.26.20↔ | Protonthérapie, sans guidage par l'image, plus de 2 champs d'irradiation | 92.28.32↔ | Radiothérapie intravasculaire sélective (SIRT) par embolisation avec des microsphères marquées à l'yttrium-90 |
| 92.26.21↔ | Protonthérapie, positionnement guidé par l'image, plus de 2 champs d'irradiation | 92.28.33↔ | Brachythérapie endovasculaire au rhénium-188 |
| 92.26.99↔ | Autre téléradiothérapie par particule radioactive, autre | 92.28.99↔ | Injection, instillation ou administration orale de radio-isotopes, autre |
| 92.27.00↔ | Implantation ou insertion d'élément radioactif (brachythérapie par des sources scellées de radionucléides), surface corporelle, site d'application autre ou non spécifié | 92.29.00↔ | Brachythérapie par des sources scellées de radionucléides, SAP |
| 92.27.10↔ | Implantation ou insertion d'élément radioactif (brachythérapie par des sources scellées de radionucléides), organes génitaux féminins, SAP | 92.29.09↔ | Autre brachythérapie par des sources scellées de radionucléides |
| 92.27.11↔ | Implantation ou insertion d'élément radioactif (brachythérapie par des sources scellées de radionucléides), intra-utérine | 92.29.11↔ | Brachythérapie interstitielle par implantation de sources radioactives amovibles dans un seul plan, faible débit de dose |
| 92.27.12↔ | Implantation ou insertion d'élément radioactif (brachythérapie par des sources scellées de radionucléides), intravaginale | 92.29.12↔ | Brachythérapie interstitielle par implantation de sources radioactives amovibles dans un seul plan, débit de dose pulsé (pulsed dose rate) |
| 92.27.13↔ | Implantation ou insertion d'élément radioactif (brachythérapie par des sources scellées de radionucléides), intra-utérine et intravaginale combinée | 92.29.13↔ | Brachythérapie interstitielle par implantation de sources radioactives amovibles dans un seul plan, haut débit de dose |
| 92.27.21↔ | Implantation ou insertion d'élément radioactif (brachythérapie par des sources scellées de radionucléides), surface corporelle | 92.29.19↔ | Brachythérapie interstitielle par implantation de sources radioactives amovibles dans un seul plan, autre |
| 92.27.22↔ | Implantation ou insertion d'élément radioactif (brachythérapie par des sources scellées de radionucléides), intracavitaire | 92.29.21↔ | Brachythérapie interstitielle par implantation de sources radioactives amovibles en fonction du volume dans plusieurs plans, faible débit de dose |
| 92.27.23↔ | Implantation ou insertion d'élément radioactif (brachythérapie par des sources scellées de radionucléides), intraluminaire | 92.29.22↔ | Brachythérapie interstitielle par implantation de sources radioactives amovibles en fonction du volume dans plusieurs plans, débit de dose pulsé (pulsed dose rate) |
| 92.27.30↔ | Implantation ou insertion d'élément radioactif (brachythérapie par des sources scellées de radionucléides), vaisseau non spécifié | 92.29.23↔ | Brachythérapie interstitielle par implantation de sources radioactives amovibles en fonction du volume dans plusieurs plans, haut débit de dose |
| 92.27.31↔ | Implantation ou insertion d'élément radioactif (brachythérapie par des sources scellées de radionucléides), vaisseau coronaire | 92.29.24↔ | Brachythérapie par implantation peropératoire de sources radioactives amovibles dans plusieurs plans, haut débit de dose |
| 92.27.39↔ | Implantation ou insertion d'élément radioactif (brachythérapie par des sources scellées de radionucléides), autre vaisseau | 92.29.29↔ | Brachythérapie interstitielle par implantation de sources radioactives amovibles en fonction du volume dans plusieurs plans, autre |
| 92.27.40↔ | Implantation ou insertion peropératoire d'élément radioactif (brachythérapie par des sources scellées de radionucléides) | 92.29.31↔ | Brachythérapie interstitielle par implantation de sources radioactives permanentes (jusqu'à 10) |
| 92.27.70↔ | Moulages radioactifs, SAP | 92.29.32↔ | Brachythérapie interstitielle par implantation de sources radioactives permanentes (de 10 à 15) |
| 92.27.71↔ | Moulages radioactifs: construction et application de moulage radioactif superficiel | 92.29.33↔ | Brachythérapie interstitielle par implantation de sources radioactives permanentes (de 16 à 20) |
| 92.27.72↔ | Moulages radioactifs: construction et pose d'applicateur non utilisé sur la surface corporelle | 92.29.34↔ | Brachythérapie interstitielle par implantation de sources radioactives permanentes (de 21 à 25) |
| 92.27.73↔ | Moulages radioactifs: construction et pose d'applicateur oculaire | 92.29.35↔ | Brachythérapie interstitielle par implantation de sources radioactives permanentes (de 26 à 30) |
| 92.27.79↔ | Autres moulages radioactifs | 92.29.36↔ | Brachythérapie interstitielle par implantation de sources radioactives permanentes (de 31 à 35) |
| 92.28.00↔ | Injection, instillation ou administration orale de radio-isotope, SAP | 92.29.37↔ | Brachythérapie interstitielle par implantation de sources radioactives permanentes (de 36 à 40) |
| 92.28.01↔ | Instillation d'un radionucléide libre dans l'articulation | 92.29.38↔ | Brachythérapie interstitielle par implantation de sources radioactives permanentes (de 41 à 45) |
| 92.28.02↔ | Traitement à l'iode radioactif, dose thérapeutique de I-131 jusqu'à 1,2 GBq, sans administration de thyrotropine recombinante (rh-TSH) | 92.29.39↔ | Brachythérapie interstitielle par implantation de sources radioactives permanentes (de 46 à 50) |
| 92.28.03↔ | Traitement à l'iode radioactif, dose thérapeutique de I-131 jusqu'à 1,2 GBq, avec administration de thyrotropine recombinante (rh-TSH) | 92.29.3a↔ | Brachythérapie interstitielle par implantation de sources radioactives permanentes (de 51 à 55) |
| 92.28.04↔ | Traitement à l'iode radioactif, dose thérapeutique de I-131 de plus de 1,2 GBq à moins de 5 GBq, sans administration de thyrotropine recombinante (rh-TSH) | 92.29.3b↔ | Brachythérapie interstitielle par implantation de sources radioactives permanentes (de 56 à 60) |
| 92.28.05↔ | Traitement à l'iode radioactif, dose thérapeutique de I-131 de plus de 1,2 GBq à moins de 5 GBq, avec administration de thyrotropine recombinante (rh-TSH) | 92.29.3c↔ | Brachythérapie interstitielle par implantation de sources radioactives permanentes (de 61 à 65) |

| | | | |
|-----------|--|-----------|---|
| 92.29.3d↔ | Brachythérapie interstitielle par implantation de sources radioactives permanentes (de 66 à 70) | 92.33.01↔ | Autre radiothérapie de haut voltage: radiochirurgie stéréotaxique, en un temps, cérébrale |
| 92.29.3e↔ | Brachythérapie interstitielle par implantation de sources radioactives permanentes (plus de 70) | 92.33.11↔ | Autre radiothérapie de haut voltage: radiochirurgie stéréotaxique, en un temps, extracérébrale |
| 92.29.40↔ | Brachythérapie par applicateurs superficiels, SAP | 92.39.01↔ | Autre radiothérapie de haut voltage, radiochirurgie stéréotaxique, fractionnée, cérébrale, SAP |
| 92.29.49↔ | Autre brachythérapie par applicateurs superficiels | 92.39.11↔ | Autre radiothérapie de haut voltage, radiochirurgie stéréotaxique, fractionnée, extracérébrale, SAP |
| 92.29.51↔ | Enlèvement de sources scellées de radionucléides ou d'applicateurs inactifs sous anesthésie | 92.39.20↔ | Autre radiothérapie de haut voltage, radiochirurgie stéréotaxique, fractionnée: cérébrale, radiothérapie à intensité modulée |
| 92.30.00↔ | Radiochirurgie stéréotaxique en un temps, SAP | 92.39.21↔ | Autre radiothérapie de haut voltage, radiochirurgie stéréotaxique, fractionnée: cérébrale, Intensity Modulated Arc Therapy (IMAT). |
| 92.30.01↔ | Radiochirurgie stéréotaxique, en un temps: cérébrale, SAP | 92.39.22↔ | Autre radiothérapie de haut voltage, radiochirurgie stéréotaxique, fractionnée: cérébrale, guidée par l'image |
| 92.30.02↔ | Radiochirurgie stéréotaxique, en un temps: extracérébrale, SAP | 92.39.29↔ | Autre radiothérapie de haut voltage, radiochirurgie stéréotaxique, fractionnée, extracérébrale, autre |
| 92.30.20↔ | Radiochirurgie stéréotaxique, en un temps: cérébrale, radiothérapie à intensité modulée | 92.39.30↔ | Autre radiothérapie de haut voltage, radiochirurgie stéréotaxique, fractionnée: extracérébrale, radiothérapie avec modulation d'intensité |
| 92.30.21↔ | Radiochirurgie stéréotaxique, en un temps: cérébrale, Intensity Modulated Arc Therapy (IMAT). | 92.39.31↔ | Autre radiothérapie de haut voltage, radiochirurgie stéréotaxique, fractionnée: extracérébrale, Intensity Modulated Arc Therapy (IMAT). |
| 92.30.22↔ | Radiochirurgie stéréotaxique, en un temps: cérébrale, guidée par l'image | 92.39.32↔ | Autre radiothérapie de haut voltage, radiochirurgie stéréotaxique, fractionnée: extracérébrale, guidée par l'image |
| 92.30.30↔ | Radiochirurgie stéréotaxique, en un temps: extracérébrale, radiothérapie avec modulation d'intensité | 92.39.39↔ | Autre radiothérapie de haut voltage, radiochirurgie stéréotaxique, fractionnée, extracérébrale, autre |
| 92.30.31↔ | Radiochirurgie stéréotaxique, en un temps: extracérébrale, Intensity Modulated Arc Therapy (IMAT). | 92.41↔ | Radiothérapie par électrons peropératoire |
| 92.30.32↔ | Radiochirurgie stéréotaxique, en un temps: extracérébrale, guidée par l'image | | |
| 92.30.99↔ | Radiochirurgie stéréotaxique, en un temps, autre | | |
| 92.31.00↔ | Radiochirurgie à photons non spécifiée, cérébrale | | |
| 92.31.10↔ | Radiochirurgie à photons non spécifiée, extracérébrale | | |
| 92.32.00↔ | Radiochirurgie photonique multisources, SAP | | |
| 92.32.01↔ | Radiochirurgie photonique multisources: gamma-knife | | |
| 92.33.00↔ | Radiochirurgie aux particules, SAP | | |

ADRG J21**Autre transplantation de peau ou débridement avec excision de ganglions lymphatiques ou CC sévères**

Au moins un(e) procédure dans le tableau J21-1 et (procédure dans le tableau J21-2 ou PCCL > 2)

DRG J21Z**Autre transplantation de peau ou débridement avec excision de ganglions lymphatiques ou CC sévères****procédure J21-1**

| | | | |
|-----------|--|-----------|---|
| 08.22.00↔ | Excision d'autre lésion mineure de paupière, SAP | 08.89.15↔ | Réparation de paupière par allongement de la paupière inférieure |
| 08.22.10↔ | Excision d'autre lésion mineure de paupière, sans contrôle histographique (chirurgie micrographique) | 08.89.99↔ | Autre réparation de paupière, autre |
| 08.22.11↔ | Excision d'autre lésion mineure de paupière, contrôlée par histographie (chirurgie micrographique) | 18.21.00↔ | Excision de fistule préauriculaire ou de sinus préauriculaire, SAP |
| 08.22.99↔ | Excision d'autre lésion mineure de paupière, autre | 18.21.10↔ | Excision de fistule préauriculaire ou de sinus préauriculaire, sans contrôle histographique |
| 08.23.00↔ | Excision de lésion majeure de paupière, épaisseur partielle, SAP | 18.21.11↔ | Excision de fistule préauriculaire ou de sinus préauriculaire, contrôlée par histographie |
| 08.23.10↔ | Excision de lésion majeure de paupière, épaisseur partielle, sans contrôle histographique (chirurgie micrographique) | 18.21.99↔ | Excision de fistule préauriculaire ou de sinus préauriculaire, autre |
| 08.23.11↔ | Excision de lésion majeure de paupière, épaisseur partielle, contrôlée par histographie (chirurgie micrographique) | 18.29.00↔ | Excision ou destruction d'autre lésion de l'oreille externe, SAP |
| 08.23.99↔ | Excision de lésion majeure de paupière, épaisseur partielle, autre | 18.29.01↔ | Destruction de lésion de l'oreille externe ou du conduit auditif externe |
| 08.24.00↔ | Excision de lésion majeure de paupière, épaisseur transfixiante, SAP | 18.29.10↔ | Excision d'autre lésion de l'oreille externe ou du conduit auditif externe, sans contrôle histographique |
| 08.24.10↔ | Excision de lésion majeure de paupière, épaisseur transfixiante, sans contrôle histographique (chirurgie micrographique) | 18.29.11↔ | Excision d'autre lésion de l'oreille externe ou du conduit auditif externe, contrôlée par histographie |
| 08.24.11↔ | Excision de lésion majeure de paupière, épaisseur transfixiante, contrôlée par histographie (chirurgie micrographique) | 18.29.99↔ | Excision ou destruction d'autre lésion de l'oreille externe, autre |
| 08.24.99↔ | Excision de lésion majeure de paupière, épaisseur transfixiante, autre | 18.31.00↔ | Excision radicale de lésion de l'oreille externe, SAP |
| 08.89.00↔ | Autre réparation de paupière, SAP | 18.31.10↔ | Excision radicale de lésion de l'oreille externe ou du conduit auditif externe ou résection partielle du pavillon, sans contrôle histographique |
| 08.89.10↔ | Réparation de paupière, angle palpébral interne ou externe | 18.31.11↔ | Excision radicale de lésion de l'oreille externe ou du conduit auditif externe ou résection partielle du pavillon, contrôlée par histographie |
| 08.89.11↔ | Réparation de paupière par suspension du sourcil | 18.31.19↔ | Excision radicale de lésion de l'oreille externe, autre |
| 08.89.12↔ | Réparation de paupière par résection d'un prolapsus de graisse orbitaire | 18.39.00↔ | Autre excision de l'oreille externe, SAP |
| 08.89.13↔ | Réparation de paupière par surfaçage au laser | 18.39.10↔ | Résection du pavillon, totale, sans contrôle histographique |
| 08.89.14↔ | Réparation de paupière par autre technique d'allongement de la paupière supérieure | 18.39.11↔ | Résection du pavillon, totale, contrôlée par histographie |
| | | 18.39.19↔ | Autre résection du pavillon, autre |

| | | | |
|-----------|--|-----------|--|
| 18.39.99↔ | Autre excision de l'oreille externe, autre | 83.82.35↔ | Grefe de lambeau ostéomyocutané ou ostéofasciocutané, région inguino-génitale et fesses |
| 21.32.10↔ | Excision ou destruction locale d'autre lésion du nez, sans contrôle histographique | 83.82.36↔ | Grefe de lambeau ostéomyocutané ou ostéofasciocutané, membre inférieur |
| 21.32.11↔ | Excision ou destruction locale d'autre lésion du nez, contrôlée par histographie | 83.82.39↔ | Grefe de lambeau ostéomyocutané ou ostéofasciocutané, autre site |
| 21.4x.00↔ | Résection du nez, SAP | 83.82.40↔ | Grefe d'autre lambeau microvascularisé et anastomosé de muscle ou de fascia, tête et cou |
| 21.4x.10↔ | Résection du nez, partielle, sans contrôle histographique | 83.82.41↔ | Grefe d'autre lambeau microvascularisé et anastomosé de muscle ou de fascia, épaule et aisselle |
| 21.4x.11↔ | Résection du nez, partielle, contrôlée par histographie | 83.82.42↔ | Grefe d'autre lambeau microvascularisé et anastomosé de muscle ou de fascia, bras et coude |
| 21.4x.20↔ | Résection du nez, subtotale, sans contrôle histographique | 83.82.43↔ | Grefe d'autre lambeau microvascularisé et anastomosé de muscle ou de fascia, avant-bras |
| 21.4x.21↔ | Résection du nez, subtotale, contrôlée par histographie | 83.82.44↔ | Grefe d'autre lambeau microvascularisé et anastomosé de muscle ou de fascia, paroi thoracique, abdomen et dos |
| 21.4x.30↔ | Résection du nez, totale, sans contrôle histographique | 83.82.45↔ | Grefe d'autre lambeau microvascularisé et anastomosé de muscle ou de fascia, région inguino-génitale et fesses |
| 21.4x.31↔ | Résection du nez, totale, contrôlée par histographie | 83.82.46↔ | Grefe d'autre lambeau microvascularisé et anastomosé de muscle ou de fascia, membre inférieur |
| 21.4x.99↔ | Résection du nez, autre | 83.82.47↔ | Grefe d'autre lambeau microvascularisé et anastomosé de muscle ou de fascia, autre site |
| 27.56.00↔ | Autre greffe de peau de la lèvre et de la bouche, SAP | 83.82.99↔ | Grefe de muscle ou de fascia, autre |
| 27.56.10↔ | Grefe de peau d'épaisseur partielle de la lèvre et de la bouche, non étendue | 86.4x.00↔ | Excision radicale de lésion cutanée, SAP |
| 27.56.20↔ | Grefe de peau d'épaisseur partielle de la lèvre et de la bouche, étendue | 86.4x.10↔ | Excision radicale de lésion cutanée, tête, avec contrôle histographique |
| 27.56.30↔ | Hétéogrefe de peau à la lèvre, non étendue | 86.4x.11↔ | Excision radicale de lésion cutanée, cou, avec contrôle histographique |
| 27.56.40↔ | Hétéogrefe de peau à la lèvre, étendue | 86.4x.13↔ | Excision radicale de lésion cutanée, avant-bras et main, avec contrôle histographique |
| 27.56.50↔ | Homogrefe de peau à la lèvre, non étendue | 86.4x.17↔ | Excision radicale de lésion cutanée, région inguino-génitale et fesses, avec contrôle histographique |
| 27.56.60↔ | Homogrefe de peau à la lèvre, étendue | 86.4x.18↔ | Excision radicale de lésion cutanée, membre inférieur, avec contrôle histographique |
| 27.56.99↔ | Autre greffe de peau de la lèvre et de la bouche, autre | 86.4x.19↔ | Excision radicale de lésion cutanée, autre site, avec contrôle histographique |
| 82.82↔ | Réparation de main en pince de homard | 86.4x.20↔ | Excision radicale de lésion cutanée, tête, avec greffe ou transposition de peau |
| 82.89.00↔ | Autre opération plastique de la main, SAP | 86.4x.21↔ | Excision radicale de lésion cutanée, cou, avec greffe ou transposition de peau |
| 82.89.10↔ | Plastie de gaine tendineuse de la main | 86.4x.22↔ | Excision radicale de lésion cutanée, épaule et aisselle, avec greffe ou transposition de peau |
| 82.89.11↔ | Refixation osseuse de ligaments, carpe / métacarpe | 86.4x.23↔ | Excision radicale de lésion cutanée, bras et coude, avec greffe ou transposition de peau |
| 82.89.12↔ | Refixation osseuse d'autres ligaments de la main | 86.4x.24↔ | Excision radicale de lésion cutanée, avant-bras, avec greffe ou transposition de peau |
| 82.89.13↔ | Distraction des parties molles pour couverture d'articulation lors d'anomalies congénitales de la main | 86.4x.25↔ | Excision radicale de lésion cutanée, main, avec greffe ou transposition de peau |
| 82.89.14↔ | Radialisation lors d'anomalies congénitales de la main | 86.4x.26↔ | Excision radicale de lésion cutanée, paroi thoracique et dos, avec greffe ou transposition de peau |
| 82.89.15↔ | Résection de resserrements avec reconstruction plastique lors d'anomalies congénitales de la main | 86.4x.27↔ | Excision radicale de lésion cutanée, région abdominale, avec greffe ou transposition de peau |
| 82.89.16↔ | Transfert d'orteil à doigt | 86.4x.28↔ | Excision radicale de lésion cutanée, région inguino-génitale, avec greffe ou transposition de peau |
| 82.89.99↔ | Autre opération plastique de la main, autre | 86.4x.29↔ | Excision radicale de lésion cutanée, autre site, avec greffe ou transposition de peau |
| 83.43.00↔ | Excision (prélèvement) de muscle ou de fascia pour greffe, SAP | 86.4x.2a↔ | Excision radicale de lésion cutanée, fesses, avec greffe ou transposition de peau |
| 83.43.10↔ | Prélèvement de lambeau myocutané pour greffe | 86.4x.2b↔ | Excision radicale de lésion cutanée, membre inférieur, avec greffe ou transposition de peau |
| 83.43.11↔ | Prélèvement de lambeau ostéomyocutané ou ostéofasciocutané pour greffe | 86.4x.99↔ | Excision radicale de lésion cutanée, autre |
| 83.43.12↔ | Prélèvement d'autre lambeau microvascularisé et anastomosé de muscle ou de fascia pour greffe | 86.60↔ | Grefe de peau libre, SAP |
| 83.43.99↔ | Excision (prélèvement) de muscle ou de fascia pour greffe, autre | 86.61.00↔ | Grefe de peau totale à la main, SAP |
| 83.82.00↔ | Grefe de muscle ou de fascia, SAP | 86.61.10↔ | Grefe de peau totale à la main, non étendue |
| 83.82.10↔ | Grefe de fascia, tête et cou | 86.61.20↔ | Grefe de peau totale à la main, étendue |
| 83.82.11↔ | Grefe de fascia, épaule et aisselle | 86.61.99↔ | Grefe de peau totale à la main, autre |
| 83.82.12↔ | Grefe de fascia, bras et coude | 86.62.00↔ | Autre greffe de peau à la main, SAP |
| 83.82.13↔ | Grefe de fascia, avant-bras | 86.62.10↔ | Grefe de peau d'épaisseur partielle à la main, non étendue |
| 83.82.14↔ | Grefe de fascia, paroi thoracique, abdomen et dos | 86.62.20↔ | Grefe de peau d'épaisseur partielle à la main, étendue |
| 83.82.15↔ | Grefe de fascia, région inguino-génitale et fesses | 86.62.99↔ | Autre greffe de peau à la main, autre |
| 83.82.16↔ | Grefe de fascia, membre inférieur | 86.63.00↔ | Grefe de peau totale à un autre site, SAP |
| 83.82.19↔ | Grefe de fascia, autre site | | |
| 83.82.20↔ | Grefe de lambeau musculaire ou fascial local, tête et cou | | |
| 83.82.21↔ | Grefe de lambeau musculaire ou fascial local, épaule et aisselle | | |
| 83.82.22↔ | Grefe de lambeau musculaire ou fascial local, bras et coude | | |
| 83.82.23↔ | Grefe de lambeau musculaire ou fascial local, avant-bras | | |
| 83.82.24↔ | Grefe de lambeau musculaire ou fascial local, paroi thoracique, abdomen et dos | | |
| 83.82.25↔ | Grefe de lambeau musculaire ou fascial local, région inguino-génitale et fesses | | |
| 83.82.26↔ | Grefe de lambeau musculaire ou fascial local, membre inférieur | | |
| 83.82.29↔ | Grefe de lambeau musculaire ou fascial local, autre site | | |
| 83.82.30↔ | Grefe de lambeau ostéomyocutané ou ostéofasciocutané, tête et cou | | |
| 83.82.31↔ | Grefe de lambeau ostéomyocutané ou ostéofasciocutané, épaule et aisselle | | |
| 83.82.32↔ | Grefe de lambeau ostéomyocutané ou ostéofasciocutané, bras et coude | | |
| 83.82.33↔ | Grefe de lambeau ostéomyocutané ou ostéofasciocutané, avant-bras | | |
| 83.82.34↔ | Grefe de lambeau ostéomyocutané ou ostéofasciocutané, paroi thoracique, abdomen et dos | | |

| | | | |
|-----------|--|-----------|--|
| 86.63.10↔ | Grefe de peau totale à la tête (sauf lèvre et bouche), non étendue | 86.67.10↔ | Grefe de peau régénérative temporaire à la tête, non étendue |
| 86.63.11↔ | Grefe de peau totale au cou, non étendue | 86.67.11↔ | Grefe de peau régénérative temporaire au cou, non étendue |
| 86.63.12↔ | Grefe de peau totale à l'épaule et au bras, non étendue | 86.67.12↔ | Grefe de peau régénérative temporaire à l'épaule et au bras, non étendue |
| 86.63.13↔ | Grefe de peau totale à l'avant-bras, non étendue | 86.67.13↔ | Grefe de peau régénérative temporaire à l'avant-bras, non étendue |
| 86.63.15↔ | Grefe de peau totale à la paroi thoracique, à l'abdomen et au dos, non étendue | 86.67.14↔ | Grefe de peau régénérative temporaire à la main, non étendue |
| 86.63.16↔ | Grefe de peau totale à la région inguino-génitale, non étendue | 86.67.15↔ | Grefe de peau régénérative temporaire à la paroi thoracique et au dos, non étendue |
| 86.63.17↔ | Grefe de peau totale aux fesses, non étendue | 86.67.16↔ | Grefe de peau régénérative temporaire à la région abdominale, non étendue |
| 86.63.18↔ | Grefe de peau totale à la cuisse et à la jambe, non étendue | 86.67.17↔ | Grefe de peau régénérative temporaire au membre inférieur, non étendue |
| 86.63.19↔ | Grefe de peau totale à un autre site, non étendue | 86.67.19↔ | Grefe de peau régénérative temporaire à d'autres sites, non étendue |
| 86.63.1a↔ | Grefe de peau totale au pied, non étendue | 86.67.20↔ | Grefe de peau régénérative temporaire à la tête, étendue |
| 86.63.20↔ | Grefe de peau totale à la tête (sauf lèvre et bouche), étendue | 86.67.21↔ | Grefe de peau régénérative temporaire au cou, étendue |
| 86.63.21↔ | Grefe de peau totale au cou, étendue | 86.67.22↔ | Grefe de peau régénérative temporaire à l'épaule et au bras, étendue |
| 86.63.22↔ | Grefe de peau totale à l'épaule et au bras, étendue | 86.67.23↔ | Grefe de peau régénérative temporaire à l'avant-bras, étendue |
| 86.63.23↔ | Grefe de peau totale à l'avant-bras, étendue | 86.67.24↔ | Grefe de peau régénérative temporaire à la main, étendue |
| 86.63.25↔ | Grefe de peau totale à la paroi thoracique, à l'abdomen et au dos, étendue | 86.67.25↔ | Grefe de peau régénérative temporaire à la paroi thoracique et au dos, étendue |
| 86.63.26↔ | Grefe de peau totale à la région inguino-génitale, étendue | 86.67.26↔ | Grefe de peau régénérative temporaire à la région abdominale, étendue |
| 86.63.27↔ | Grefe de peau totale aux fesses, étendue | 86.67.27↔ | Grefe de peau régénérative temporaire au membre inférieur, étendue |
| 86.63.28↔ | Grefe de peau totale à la cuisse et à la jambe, étendue | 86.67.29↔ | Grefe de peau régénérative temporaire à un autre site, étendue |
| 86.63.29↔ | Grefe de peau totale à un autre site, étendue | 86.67.30↔ | Remplacement permanent de la peau par matériel de remplacement épidermique |
| 86.63.2a↔ | Grefe de peau totale au pied, étendue | 86.67.31↔ | Remplacement permanent de la peau par matériel de remplacement dermique |
| 86.63.99↔ | Grefe de peau totale à d'autres sites, autre | 86.67.99↔ | Grefe de peau régénérative, autre |
| 86.65.00↔ | Hétéogrefe de peau, SAP | 86.69.10↔ | Grefe de peau à la tête (sauf lèvre et bouche), non étendue |
| 86.65.10↔ | Hétéogrefe de peau à la tête, non étendue | 86.69.11↔ | Grefe de peau d'épaisseur partielle au cou, non étendue |
| 86.65.11↔ | Hétéogrefe de peau au cou, non étendue | 86.69.12↔ | Grefe de peau d'épaisseur partielle à l'épaule et au bras, non étendue |
| 86.65.12↔ | Hétéogrefe de peau à l'épaule et au bras, non étendue | 86.69.13↔ | Grefe de peau d'épaisseur partielle à l'avant-bras, non étendue |
| 86.65.13↔ | Hétéogrefe de peau à l'avant-bras, non étendue | 86.69.14↔ | Grefe de peau d'épaisseur partielle à la main, non étendue |
| 86.65.14↔ | Hétéogrefe de peau à la main, non étendue | 86.69.15↔ | Grefe de peau d'épaisseur partielle à la paroi thoracique et au dos, non étendue |
| 86.65.15↔ | Hétéogrefe de peau à la paroi thoracique et au dos, non étendue | 86.69.16↔ | Grefe de peau d'épaisseur partielle à la région abdominale, non étendue |
| 86.65.16↔ | Hétéogrefe de peau à la région abdominale, non étendue | 86.69.17↔ | Grefe de peau d'épaisseur partielle à la région inguino-génitale, non étendue |
| 86.65.17↔ | Hétéogrefe de peau au membre inférieur, non étendue | 86.69.18↔ | Grefe de peau d'épaisseur partielle à la cuisse et à la jambe, non étendue |
| 86.65.19↔ | Hétéogrefe de peau à un autre site, non étendue | 86.69.19↔ | Grefe de peau d'épaisseur partielle à un autre site, non étendue |
| 86.65.20↔ | Hétéogrefe de peau à la tête, étendue | 86.69.1a↔ | Grefe de peau d'épaisseur partielle au pied, non étendue |
| 86.65.21↔ | Hétéogrefe de peau au cou, étendue | 86.69.20↔ | Grefe de peau d'épaisseur partielle à la tête (sauf lèvre et bouche), étendue |
| 86.65.22↔ | Hétéogrefe de peau à l'épaule et au bras, étendue | 86.69.21↔ | Grefe de peau d'épaisseur partielle au cou, étendue |
| 86.65.23↔ | Hétéogrefe de peau à l'avant-bras, étendue | 86.69.22↔ | Grefe de peau d'épaisseur partielle à l'épaule et au bras, étendue |
| 86.65.24↔ | Hétéogrefe de peau à la main, étendue | 86.69.23↔ | Grefe de peau d'épaisseur partielle à l'avant-bras, étendue |
| 86.65.25↔ | Hétéogrefe de peau à la paroi thoracique et au dos, étendue | 86.69.24↔ | Grefe de peau d'épaisseur partielle à la main, étendue |
| 86.65.26↔ | Hétéogrefe de peau à la région abdominale, étendue | 86.69.25↔ | Grefe de peau d'épaisseur partielle à la paroi thoracique et au dos, étendue |
| 86.65.27↔ | Hétéogrefe de peau au membre inférieur, étendue | 86.69.26↔ | Grefe de peau d'épaisseur partielle à la région abdominale, étendue |
| 86.65.29↔ | Hétéogrefe de peau à un autre site, étendue | 86.69.27↔ | Grefe de peau d'épaisseur partielle à la région inguino-génitale, étendue |
| 86.65.30↔ | Grefe de peau de porc | 86.69.28↔ | Grefe de peau d'épaisseur partielle aux fesses, étendue |
| 86.65.40↔ | Remplacement permanent de la peau par matériel de remplacement bicouche derme-épiderme | 86.69.29↔ | Grefe de peau d'épaisseur partielle à un autre site, étendue |
| 86.65.99↔ | Hétéogrefe de peau, autre | 86.69.2a↔ | Grefe de peau d'épaisseur partielle à la cuisse et à la jambe, étendue |
| 86.66.00↔ | Homogrefe de peau, SAP | 86.69.2b↔ | Grefe de peau d'épaisseur partielle au pied, étendue |
| 86.66.10↔ | Homogrefe de peau à la tête, non étendue | 86.70↔ | Transplant libre ou lambeau pédiculé, SAP |
| 86.66.11↔ | Homogrefe de peau au cou, non étendue | 86.71↔ | Préparation et autonomisation de lambeau pédiculé |
| 86.66.12↔ | Homogrefe de peau à l'épaule et au bras, non étendue | 86.72↔ | Avancement (ou rotation) de lambeau pédiculé |
| 86.66.13↔ | Homogrefe de peau à l'avant-bras, non étendue | 86.73.00↔ | Fixation de lambeau pédiculé ou libre à la main, SAP |
| 86.66.14↔ | Homogrefe de peau à la main, non étendue | 86.73.10↔ | Plastie d'avancement de la main, non étendue |
| 86.66.15↔ | Homogrefe de peau à la paroi thoracique et au dos, non étendue | | |
| 86.66.16↔ | Homogrefe de peau à la région abdominale, non étendue | | |
| 86.66.17↔ | Homogrefe de peau au membre inférieur, non étendue | | |
| 86.66.19↔ | Homogrefe de peau à un autre site, non étendue | | |
| 86.66.20↔ | Homogrefe de peau à la tête, étendue | | |
| 86.66.21↔ | Homogrefe de peau au cou, étendue | | |
| 86.66.22↔ | Homogrefe de peau à l'épaule et au bras, étendue | | |
| 86.66.23↔ | Homogrefe de peau à l'avant-bras, étendue | | |
| 86.66.24↔ | Homogrefe de peau à la main, étendue | | |
| 86.66.25↔ | Homogrefe de peau à la paroi thoracique et au dos, étendue | | |
| 86.66.26↔ | Homogrefe de peau à la région abdominale, étendue | | |
| 86.66.27↔ | Homogrefe de peau au membre inférieur, étendue | | |
| 86.66.29↔ | Homogrefe de peau à un autre site, étendue | | |
| 86.66.99↔ | Homogrefe de peau, autre | | |
| 86.67.00↔ | Grefe de peau régénérative, SAP | | |

| | | | |
|-----------|---|-----------|---|
| 86.73.11↔ | Plastie de glissement-rotation de la main, non étendue | 86.74.53↔ | Plastie en Z, avant-bras, non étendue |
| 86.73.12↔ | Plastie de transposition de la main, non étendue | 86.74.54↔ | Plastie en Z, paroi thoracique et dos, non étendue |
| 86.73.13↔ | Plastie de lambeau insulaire de la main, non étendue | 86.74.55↔ | Plastie en Z, région abdominale, non étendue |
| 86.73.14↔ | Plastie en Z de la main, non étendue | 86.74.56↔ | Plastie en Z, région inguino-génitale, non étendue |
| 86.73.20↔ | Plastie d'avancement de la main, étendue | 86.74.57↔ | Plastie en Z, fesses, non étendue |
| 86.73.21↔ | Plastie de glissement-rotation de la main, étendue | 86.74.58↔ | Plastie en Z, cuisse et jambe, non étendue |
| 86.73.22↔ | Plastie de transposition de la main, étendue | 86.74.59↔ | Plastie en Z d'autre site, non étendue |
| 86.73.23↔ | Plastie de lambeau insulaire de la main, étendue | 86.74.5a↔ | Plastie en Z, pied, non étendue |
| 86.73.24↔ | Plastie en Z de la main, étendue | 86.74.99↔ | Fixation de lambeau pédiculé ou libre à un autre site, autre |
| 86.73.29↔ | Autre plastie de lambeau locale de la main | 86.75.00↔ | Révision de lambeau pédiculé ou libre, SAP |
| 86.73.30↔ | Fixation de lambeau libre microvascularisé et anastomosé à la main | 86.75.10↔ | Révision de lambeau pédiculé ou libre ou de greffe de peau libre, tête |
| 86.73.40↔ | Fixation de lambeau pédiculé régional ou de lambeau pédiculé distal à la main | 86.75.11↔ | Révision de lambeau pédiculé ou libre ou de greffe de peau libre, cou |
| 86.73.80↔ | Opération plastique combinée de la peau et du tissu sous-cutané de la main | 86.75.12↔ | Révision de lambeau pédiculé ou libre ou de greffe de peau libre, épaule et bras |
| 86.73.99↔ | Fixation de lambeau pédiculé ou libre à la main, autre | 86.75.13↔ | Révision de lambeau pédiculé ou libre ou de greffe de peau libre, avant-bras |
| 86.74.00↔ | Fixation de lambeau pédiculé ou libre à un autre site, SAP | 86.75.14↔ | Révision de lambeau pédiculé ou libre ou de greffe de peau libre, main |
| 86.74.10↔ | Plastie d'avancement, tête (sauf lèvre et bouche), non étendue | 86.75.15↔ | Révision de lambeau pédiculé ou libre ou de greffe de peau libre, paroi thoracique et dos |
| 86.74.11↔ | Plastie d'avancement, cou, non étendue | 86.75.16↔ | Révision de lambeau pédiculé ou libre ou de greffe de peau libre, région abdominale |
| 86.74.12↔ | Plastie d'avancement, épaule et bras, non étendue | 86.75.17↔ | Révision de lambeau pédiculé ou libre ou de greffe de peau libre, membre inférieur |
| 86.74.13↔ | Plastie d'avancement, avant-bras, non étendue | 86.75.19↔ | Révision de lambeau pédiculé ou libre ou de greffe de peau libre, autre site |
| 86.74.14↔ | Plastie d'avancement, paroi thoracique et dos, non étendue | 86.75.99↔ | Révision de lambeau pédiculé ou libre, autre |
| 86.74.15↔ | Plastie d'avancement, région abdominale, non étendue | 86.76.00↔ | Fixation de lambeau pédiculé ou libre à un autre site, étendue, SAP |
| 86.74.16↔ | Plastie d'avancement, région inguino-génitale, non étendue | 86.76.10↔ | Plastie d'avancement, tête (sauf lèvre et bouche), étendue |
| 86.74.17↔ | Plastie d'avancement, fesses, non étendue | 86.76.11↔ | Plastie d'avancement, cou, étendue |
| 86.74.18↔ | Plastie d'avancement, cuisse et jambe, non étendue | 86.76.12↔ | Plastie d'avancement, épaule et bras, étendue |
| 86.74.19↔ | Plastie d'avancement d'autre site, non étendue | 86.76.13↔ | Plastie d'avancement, avant-bras, étendue |
| 86.74.1a↔ | Plastie d'avancement, pied, non étendue | 86.76.14↔ | Plastie d'avancement, paroi thoracique et dos, étendue |
| 86.74.20↔ | Plastie de glissement-rotation, tête (sauf lèvre et bouche), non étendue | 86.76.15↔ | Plastie d'avancement, région abdominale, étendue |
| 86.74.21↔ | Plastie de glissement-rotation, cou, non étendue | 86.76.16↔ | Plastie d'avancement, région inguino-génitale, étendue |
| 86.74.22↔ | Plastie de glissement-rotation, épaule et bras, non étendue | 86.76.17↔ | Plastie d'avancement, fesses, étendue |
| 86.74.23↔ | Plastie de glissement-rotation, avant-bras, non étendue | 86.76.19↔ | Plastie d'avancement d'autre site, étendue |
| 86.74.25↔ | Plastie de glissement-rotation, paroi thoracique et dos, non étendue | 86.76.1a↔ | Plastie d'avancement, cuisse et jambe, étendue |
| 86.74.26↔ | Plastie de glissement-rotation, région abdominale, non étendue | 86.76.1b↔ | Plastie d'avancement, pied, étendue |
| 86.74.27↔ | Plastie de glissement-rotation, région inguino-génitale, non étendue | 86.76.20↔ | Plastie de glissement-rotation, tête (sauf lèvre et bouche), étendue |
| 86.74.28↔ | Plastie de glissement-rotation, fesses, non étendue | 86.76.21↔ | Plastie de glissement-rotation, cou, étendue |
| 86.74.29↔ | Plastie de glissement-rotation d'autre site, non étendue | 86.76.22↔ | Plastie de glissement-rotation, épaule et bras, étendue |
| 86.74.2a↔ | Plastie de glissement-rotation, cuisse et jambe, non étendue | 86.76.23↔ | Plastie de glissement-rotation, avant-bras, étendue |
| 86.74.2b↔ | Plastie de glissement-rotation, pied, non étendue | 86.76.24↔ | Plastie de glissement-rotation, paroi thoracique et dos, étendue |
| 86.74.30↔ | Plastie de transposition, tête (sauf lèvre et bouche), non étendue | 86.76.25↔ | Plastie de glissement-rotation, région abdominale, étendue |
| 86.74.31↔ | Plastie de transposition, cou, non étendue | 86.76.26↔ | Plastie de glissement-rotation, région inguino-génitale, étendue |
| 86.74.32↔ | Plastie de transposition, épaule et bras, non étendue | 86.76.27↔ | Plastie de glissement-rotation, fesses, étendue |
| 86.74.33↔ | Plastie de transposition, avant-bras, non étendue | 86.76.28↔ | Plastie de glissement-rotation, cuisse et jambe, étendue |
| 86.74.34↔ | Plastie de transposition, paroi thoracique et dos, non étendue | 86.76.29↔ | Plastie de glissement-rotation d'autre site, étendue |
| 86.74.35↔ | Plastie de transposition, région abdominale, non étendue | 86.76.2a↔ | Plastie de glissement-rotation, pied, étendue |
| 86.74.36↔ | Plastie de transposition, région inguino-génitale, non étendue | 86.76.30↔ | Plastie de transposition, tête (sauf lèvre et bouche), étendue |
| 86.74.37↔ | Plastie de transposition, fesses, non étendue | 86.76.31↔ | Plastie de transposition, cou, étendue |
| 86.74.38↔ | Plastie de transposition, cuisse et jambe, non étendue | 86.76.32↔ | Plastie de transposition, épaule et bras, étendue |
| 86.74.39↔ | Plastie de transposition d'autre site, non étendue | 86.76.33↔ | Plastie de transposition, avant-bras, étendue |
| 86.74.3a↔ | Plastie de transposition, pied, non étendue | 86.76.34↔ | Plastie de transposition, paroi thoracique et dos, étendue |
| 86.74.40↔ | Plastie de lambeau insulaire, tête (sauf lèvre et bouche), non étendue | 86.76.35↔ | Plastie de transposition, région abdominale, étendue |
| 86.74.41↔ | Plastie de lambeau insulaire, cou, non étendue | 86.76.36↔ | Plastie de transposition, région inguino-génitale, étendue |
| 86.74.42↔ | Plastie de lambeau insulaire, épaule et bras, non étendue | 86.76.37↔ | Plastie de transposition, fesses, étendue |
| 86.74.43↔ | Plastie de lambeau insulaire, avant-bras, non étendue | 86.76.38↔ | Plastie de transposition, cuisse et jambe, étendue |
| 86.74.44↔ | Plastie de lambeau insulaire, paroi thoracique et dos, non étendue | 86.76.39↔ | Plastie de transposition, autre site, étendue |
| 86.74.45↔ | Plastie de lambeau insulaire, région abdominale, non étendue | 86.76.3a↔ | Plastie de transposition, pied, étendue |
| 86.74.46↔ | Plastie de lambeau insulaire, région inguino-génitale, non étendue | 86.76.40↔ | Plastie de lambeau insulaire, tête (sauf lèvre et bouche), étendue |
| 86.74.47↔ | Plastie de lambeau insulaire, fesses, non étendue | 86.76.41↔ | Plastie de lambeau insulaire, cou, étendue |
| 86.74.48↔ | Plastie de lambeau insulaire, cuisse et jambe, non étendue | 86.76.42↔ | Plastie de lambeau insulaire, épaule et bras, étendue |
| 86.74.49↔ | Plastie de lambeau insulaire d'autre site, non étendue | 86.76.43↔ | Plastie de lambeau insulaire, avant-bras, étendue |
| 86.74.4a↔ | Plastie de lambeau insulaire, pied, non étendue | 86.76.44↔ | Plastie de lambeau insulaire, paroi thoracique et dos, étendue |
| 86.74.50↔ | Plastie en Z, tête (sauf lèvre et bouche), non étendue | | |
| 86.74.51↔ | Plastie en Z, cou, non étendue | | |
| 86.74.52↔ | Plastie en Z, épaule et bras, non étendue | | |

| | | | |
|-----------|--|-----------|--|
| 86.76.45↔ | Plastie de lambeau insulaire, région abdominale, étendue | 86.78.38↔ | Opération plastique combinée de peau et de tissu sous-cutané, membre inférieur |
| 86.76.46↔ | Plastie de lambeau insulaire, région inguino-génitale, étendue | 86.78.39↔ | Opération plastique combinée de peau et de tissu sous-cutané, autre site |
| 86.76.47↔ | Plastie de lambeau insulaire, fesses, étendue | 86.78.40↔ | Fixation d'autre lambeau pédiculé ou libre, tête (sauf lèvres et bouche) |
| 86.76.48↔ | Plastie de lambeau insulaire, cuisse et jambe, étendue | 86.78.41↔ | Fixation d'autre lambeau pédiculé ou libre, cou |
| 86.76.49↔ | Plastie de lambeau insulaire, autre site, étendue | 86.78.42↔ | Fixation d'autre lambeau pédiculé ou libre, épaule et bras |
| 86.76.4a↔ | Plastie de lambeau insulaire, pied, étendue | 86.78.43↔ | Fixation d'autre lambeau pédiculé ou libre, avant-bras |
| 86.76.99↔ | Fixation de lambeau pédiculé ou libre à un autre site, étendue, autre | 86.78.44↔ | Fixation d'autre lambeau pédiculé ou libre, paroi thoracique et dos |
| 86.77.00↔ | Fixation avec autre plastie locale de lambeau, SAP | 86.78.45↔ | Fixation d'autre lambeau pédiculé ou libre, région abdominale |
| 86.77.10↔ | Autre plastie locale de lambeau, tête (sauf lèvres et bouche) | 86.78.46↔ | Fixation d'autre lambeau pédiculé ou libre, région inguino-génitale |
| 86.77.11↔ | Autre plastie locale de lambeau, cou | 86.78.47↔ | Fixation d'autre lambeau pédiculé ou libre, fesses |
| 86.77.12↔ | Autre plastie locale de lambeau, épaule et bras | 86.78.48↔ | Fixation d'autre lambeau pédiculé ou libre, membre inférieur |
| 86.77.13↔ | Autre plastie locale de lambeau, avant-bras | 86.78.49↔ | Fixation d'autre lambeau pédiculé ou libre, autre site |
| 86.77.14↔ | Autre plastie locale de lambeau, paroi thoracique et dos | 86.78.99↔ | Autre plastie de lambeau, autre |
| 86.77.15↔ | Autre plastie locale de lambeau, région abdominale | 86.88.00↔ | Autre couverture (temporaire) de tissu mou, SAP |
| 86.77.16↔ | Autre plastie locale de lambeau, région inguino-génitale | 86.88.10↔ | Couverture non étendue de tissu mou par des kératinocytes obtenus en culture, tête |
| 86.77.17↔ | Autre plastie locale de lambeau, fesses | 86.88.11↔ | Couverture non étendue de tissu mou par des kératinocytes obtenus en culture, cou |
| 86.77.18↔ | Autre plastie locale de lambeau, cuisse et jambe | 86.88.12↔ | Couverture non étendue de tissu mou par des kératinocytes obtenus en culture, épaule et bras |
| 86.77.19↔ | Autre plastie locale de lambeau, autre site | 86.88.13↔ | Couverture non étendue de tissu mou par des kératinocytes obtenus en culture, avant-bras |
| 86.77.1a↔ | Autre plastie locale de lambeau, pied | 86.88.14↔ | Couverture non étendue de tissu mou par des kératinocytes obtenus en culture, main |
| 86.77.99↔ | Autre fixation avec plastie locale de lambeau, autre | 86.88.15↔ | Couverture non étendue de tissu mou par des kératinocytes obtenus en culture, paroi thoracique et dos |
| 86.78.00↔ | Autre plastie de lambeau, SAP | 86.88.16↔ | Couverture non étendue de tissu mou par des kératinocytes obtenus en culture, région abdominale |
| 86.78.10↔ | Fixation de lambeau libre microvascularisé et anastomosé, tête (sauf lèvres et bouche) | 86.88.17↔ | Couverture non étendue de tissu mou par des kératinocytes obtenus en culture, membre inférieur |
| 86.78.11↔ | Fixation de lambeau libre microvascularisé et anastomosé, cou | 86.88.19↔ | Couverture non étendue de tissu mou par des kératinocytes obtenus en culture, autre site |
| 86.78.12↔ | Fixation de lambeau libre microvascularisé et anastomosé, épaule et bras | 86.88.20↔ | Couverture temporaire, non étendue, de tissu mou par plusieurs techniques combinées, tête |
| 86.78.13↔ | Fixation de lambeau libre microvascularisé et anastomosé, avant-bras | 86.88.21↔ | Couverture temporaire, non étendue, de tissu mou par plusieurs techniques combinées, cou |
| 86.78.14↔ | Fixation de lambeau libre microvascularisé et anastomosé, paroi thoracique et dos | 86.88.22↔ | Couverture temporaire, non étendue, de tissu mou par plusieurs techniques combinées, épaule et bras |
| 86.78.15↔ | Fixation de lambeau libre microvascularisé et anastomosé, région abdominale | 86.88.23↔ | Couverture temporaire, non étendue, de tissu mou par plusieurs techniques combinées, avant-bras |
| 86.78.16↔ | Fixation de lambeau libre microvascularisé et anastomosé, région inguino-génitale | 86.88.24↔ | Couverture temporaire, non étendue, de tissu mou par plusieurs techniques combinées, main |
| 86.78.17↔ | Fixation de lambeau libre microvascularisé et anastomosé, fesses | 86.88.25↔ | Couverture temporaire, non étendue, de tissu mou par plusieurs techniques combinées, paroi thoracique et dos |
| 86.78.18↔ | Fixation de lambeau libre microvascularisé et anastomosé, membre inférieur | 86.88.26↔ | Couverture temporaire, non étendue, de tissu mou par plusieurs techniques combinées, région abdominale |
| 86.78.19↔ | Fixation de lambeau libre microvascularisé et anastomosé, autre site | 86.88.27↔ | Couverture temporaire, non étendue, de tissu mou par plusieurs techniques combinées, membre inférieur |
| 86.78.20↔ | Fixation de lambeau pédiculé régional ou distal, tête (sauf lèvres et bouche) | 86.88.29↔ | Couverture temporaire, non étendue, de tissu mou par plusieurs techniques combinées, autre site |
| 86.78.21↔ | Fixation de lambeau pédiculé régional ou distal, cou | 86.88.30↔ | Couverture étendue de tissu mou par des kératinocytes obtenus en culture, autres parties de la tête |
| 86.78.22↔ | Fixation de lambeau pédiculé régional ou distal, épaule et bras | 86.88.31↔ | Couverture étendue de tissu mou par des kératinocytes obtenus en culture, cou |
| 86.78.23↔ | Fixation de lambeau pédiculé régional ou distal, avant-bras | 86.88.32↔ | Couverture étendue de tissu mou par des kératinocytes obtenus en culture, épaule et bras |
| 86.78.24↔ | Fixation de lambeau pédiculé régional ou distal, paroi thoracique et dos | 86.88.33↔ | Couverture étendue de tissu mou par des kératinocytes obtenus en culture, avant-bras |
| 86.78.25↔ | Fixation de lambeau pédiculé régional ou distal, région abdominale | 86.88.34↔ | Couverture étendue de tissu mou par des kératinocytes obtenus en culture, main |
| 86.78.26↔ | Fixation de lambeau pédiculé régional ou distal, région inguino-génitale | 86.88.35↔ | Couverture étendue de tissu mou par des kératinocytes obtenus en culture, paroi thoracique et dos |
| 86.78.27↔ | Fixation de lambeau pédiculé régional ou distal, fesses | 86.88.36↔ | Couverture étendue de tissu mou par des kératinocytes obtenus en culture, région abdominale |
| 86.78.28↔ | Fixation de lambeau pédiculé régional ou distal, membre inférieur | 86.88.37↔ | Couverture étendue de tissu mou par des kératinocytes obtenus en culture, membre inférieur |
| 86.78.29↔ | Fixation de lambeau pédiculé régional ou distal, autre site | | |
| 86.78.30↔ | Opération plastique combinée de peau et de tissu sous-cutané, tête (sauf lèvres et bouche) | | |
| 86.78.31↔ | Opération plastique combinée de peau et de tissu sous-cutané, cou | | |
| 86.78.32↔ | Opération plastique combinée de peau et de tissu sous-cutané, épaule et bras | | |
| 86.78.33↔ | Opération plastique combinée de peau et de tissu sous-cutané, avant-bras | | |
| 86.78.34↔ | Opération plastique combinée de peau et de tissu sous-cutané, paroi thoracique et dos | | |
| 86.78.35↔ | Opération plastique combinée de peau et de tissu sous-cutané, région abdominale | | |
| 86.78.36↔ | Opération plastique combinée de peau et de tissu sous-cutané, région inguino-génitale | | |
| 86.78.37↔ | Opération plastique combinée de peau et de tissu sous-cutané, fesses | | |

| | | | |
|-----------|--|-----------|--|
| 86.88.39↔ | Couverture étendue de tissu mou par des kératinocytes obtenus en culture, autre site | 86.89.13↔ | Section de pédicule de lambeau après plastie cutanée, bras et coude |
| 86.88.40↔ | Couverture temporaire, étendue, de tissu mou par plusieurs techniques combinées, autres parties de la tête | 86.89.14↔ | Section de pédicule de lambeau après plastie cutanée, avant-bras |
| 86.88.41↔ | Couverture temporaire, étendue, de tissu mou par plusieurs techniques combinées, cou | 86.89.15↔ | Section de pédicule de lambeau après plastie cutanée, main |
| 86.88.42↔ | Couverture temporaire, étendue, de tissu mou par plusieurs techniques combinées, épaule et bras | 86.89.16↔ | Section de pédicule de lambeau après plastie cutanée, paroi thoracique, abdomen et dos |
| 86.88.43↔ | Couverture temporaire, étendue, de tissu mou par plusieurs techniques combinées, avant-bras | 86.89.17↔ | Section de pédicule de lambeau après plastie cutanée, région inguino-génitale |
| 86.88.44↔ | Couverture temporaire, étendue, de tissu mou par plusieurs techniques combinées, main | 86.89.18↔ | Section de pédicule de lambeau après plastie cutanée, fesses |
| 86.88.45↔ | Couverture temporaire, étendue, de tissu mou par plusieurs techniques combinées, paroi thoracique et dos | 86.89.19↔ | Section de pédicule de lambeau après plastie cutanée, autre site |
| 86.88.46↔ | Couverture temporaire, étendue, de tissu mou par plusieurs techniques combinées, région abdominale | 86.89.1a↔ | Section de pédicule de lambeau après plastie cutanée, cuisse et genou |
| 86.88.47↔ | Couverture temporaire, étendue, de tissu mou par plusieurs techniques combinées, membre inférieur | 86.89.1b↔ | Section de pédicule de lambeau après plastie cutanée, jambe et pied |
| 86.88.49↔ | Couverture temporaire, étendue, de tissu mou par plusieurs techniques combinées, autre site | 86.89.80↔ | Révision de plastie cutanée, tête |
| 86.88.90↔ | Autre couverture temporaire de tissu mou, tête | 86.89.84↔ | Révision de plastie cutanée, avant-bras |
| 86.88.91↔ | Autre couverture temporaire de tissu mou, cou | 86.89.85↔ | Révision de plastie cutanée, main |
| 86.88.92↔ | Autre couverture temporaire de tissu mou, épaule et bras | 86.89.87↔ | Révision de plastie cutanée, région inguino-génitale et fesses |
| 86.88.93↔ | Autre couverture temporaire de tissu mou, avant-bras | 86.89.88↔ | Révision de plastie cutanée, membre inférieur |
| 86.88.94↔ | Autre couverture temporaire de tissu mou, main | 86.89.89↔ | Révision de plastie cutanée, autre site |
| 86.88.95↔ | Autre couverture temporaire de tissu mou, paroi thoracique et dos | 86.89.99↔ | Autre réparation et reconstruction de peau et de tissu sous-cutané, autre |
| 86.88.96↔ | Autre couverture temporaire de tissu mou, région abdominale | 86.91↔ | Excision de peau pour greffe |
| 86.88.97↔ | Autre couverture temporaire de tissu mou, membre inférieur | 86.93.00↔ | Insertion d'expandeur tissulaire, SAP |
| 86.88.99↔ | Autre couverture temporaire de tissu mou, autre | 86.93.10↔ | Insertion d'expandeur tissulaire, tête |
| 86.89.00↔ | Autre réparation et reconstruction de peau et de tissu sous-cutané, SAP | 86.93.11↔ | Insertion d'expandeur tissulaire, cou |
| 86.89.10↔ | Section de pédicule de lambeau après plastie cutanée, tête | 86.93.12↔ | Insertion d'expandeur tissulaire, épaule et bras |
| 86.89.11↔ | Section de pédicule de lambeau après plastie cutanée, cou | 86.93.13↔ | Insertion d'expandeur tissulaire, avant-bras |
| 86.89.12↔ | Section de pédicule de lambeau après plastie cutanée, épaule et aisselle | 86.93.14↔ | Insertion d'expandeur tissulaire, main |
| | | 86.93.15↔ | Insertion d'expandeur tissulaire, paroi thoracique et dos |
| | | 86.93.16↔ | Insertion d'expandeur tissulaire, région abdominale |
| | | 86.93.18↔ | Insertion d'expandeur tissulaire, membre inférieur |
| | | 86.93.99↔ | Insertion d'expandeur tissulaire, autre |

procédure J21-2

| | | | |
|-----------|--|-----------|---|
| 30.4x.00↔ | Laryngectomie radicale, SAP | 30.4x.26↔ | Laryngectomie radicale avec pharyngectomie et résection thyroïdienne, reconstruction avec greffon intestinal libre |
| 30.4x.10↔ | Laryngectomie radicale avec pharyngectomie, sans reconstruction | 30.4x.27↔ | Laryngectomie radicale avec pharyngectomie et résection thyroïdienne, reconstruction par anastomose oeso-gastrique |
| 30.4x.11↔ | Laryngectomie radicale avec pharyngectomie, reconstruction avec lambeau muqueux local | 30.4x.29↔ | Laryngectomie radicale avec pharyngectomie et résection thyroïdienne, autre reconstruction |
| 30.4x.12↔ | Laryngectomie radicale avec pharyngectomie, reconstruction avec greffon non vascularisé | 30.4x.99↔ | Laryngectomie radicale, autre |
| 30.4x.13↔ | Laryngectomie radicale avec pharyngectomie, reconstruction avec lambeau pédiculé régional | 40.21.00↔ | Excision de ganglion lymphatique cervical profond, SAP |
| 30.4x.14↔ | Laryngectomie radicale avec pharyngectomie, reconstruction avec lambeau pédiculé | 40.21.10↔ | Excision de ganglions et vaisseaux lymphatiques isolés, ganglion cervical non marqué |
| 30.4x.15↔ | Laryngectomie radicale avec pharyngectomie, reconstruction avec greffon libre microvascularisé et anastomosé | 40.21.11↔ | Excision de ganglions et vaisseaux lymphatiques isolés, ganglion cervical marqué à l'aide d'un radio-isotope ou d'un colorant (lymphadénectomie de ganglion sentinelle) |
| 30.4x.16↔ | Laryngectomie radicale avec pharyngectomie, reconstruction avec greffon intestinal libre | 40.21.99↔ | Excision de ganglion lymphatique cervical profond, autre |
| 30.4x.17↔ | Laryngectomie radicale avec pharyngectomie, reconstruction par anastomose oeso-gastrique | 40.22.00↔ | Excision de ganglion lymphatique mammaire interne, SAP |
| 30.4x.19↔ | Laryngectomie radicale avec pharyngectomie, autre reconstruction | 40.22.10↔ | Excision de ganglion lymphatique mammaire interne, par thoracoscopie |
| 30.4x.20↔ | Laryngectomie radicale avec pharyngectomie et résection thyroïdienne, sans reconstruction | 40.22.20↔ | Excision chirurgicale ouverte de ganglion lymphatique mammaire interne |
| 30.4x.21↔ | Laryngectomie radicale avec pharyngectomie et résection thyroïdienne, reconstruction avec lambeau muqueux local | 40.22.99↔ | Excision de ganglion lymphatique mammaire interne, autre |
| 30.4x.22↔ | Laryngectomie radicale avec pharyngectomie et résection thyroïdienne, reconstruction avec greffon non vascularisé | 40.23.00↔ | Excision de ganglion lymphatique axillaire, SAP |
| 30.4x.23↔ | Laryngectomie radicale avec pharyngectomie et résection thyroïdienne, reconstruction avec lambeau pédiculé régional | 40.23.10↔ | Excision de ganglion lymphatique axillaire, non marqué |
| 30.4x.24↔ | Laryngectomie radicale avec pharyngectomie et résection thyroïdienne, reconstruction avec lambeau pédiculé | 40.23.11↔ | Excision de ganglion lymphatique axillaire marqué à l'aide d'un radio-isotope ou d'un colorant (lymphadénectomie de ganglion sentinelle) |
| 30.4x.25↔ | Laryngectomie radicale avec pharyngectomie et résection thyroïdienne, reconstruction avec greffon libre microvascularisé et anastomosé | 40.23.99↔ | Excision de ganglion lymphatique axillaire, autre |
| | | 40.24.00↔ | Excision de ganglion lymphatique inguinal, SAP |
| | | 40.24.10↔ | Excision chirurgicale ouverte de ganglion lymphatique inguinal, non marqué |
| | | 40.24.11↔ | Excision chirurgicale ouverte de ganglion lymphatique inguinal marqué à l'aide d'un radio-isotope ou d'un colorant (lymphadénectomie de ganglion sentinelle) |
| | | 40.24.20↔ | Excision de ganglion lymphatique inguinal, par laparoscopie |

| | | | |
|-----------|---|-----------|---|
| 40.24.99↔ | Excision de ganglion lymphatique inguinal, autre | 40.41.12↔ | Dissection sélective (fonctionnelle) des ganglions lymphatiques cervicaux, abord antérolatéral (régions I-IV) |
| 40.29.00↔ | Excision simple d'autre structure lymphatique, SAP | 40.41.13↔ | Dissection sélective (fonctionnelle) des ganglions lymphatiques cervicaux, abord postérolatéral (régions II-V) |
| 40.29.10↔ | Excision de ganglion lymphatique médiastinal, SAP | 40.41.14↔ | Dissection sélective (fonctionnelle) des ganglions lymphatiques cervicaux, abord central (région VI) |
| 40.29.11↔ | Excision chirurgicale ouverte de ganglion lymphatique médiastinal | 40.41.20↔ | Dissection radicale des ganglions lymphatiques cervicaux (incl. modification) |
| 40.29.12↔ | Excision de ganglion lymphatique médiastinal, par thoracoscopie | 40.41.21↔ | Dissection radicale étendue des ganglions lymphatiques cervicaux |
| 40.29.19↔ | Excision de ganglion lymphatique médiastinal, autre | 40.41.99↔ | Dissection radicale unilatérale des ganglions lymphatiques cervicaux, autre |
| 40.29.20↔ | Excision de ganglion lymphatique para-aortique | 40.50↔ | Excision radicale de ganglions lymphatiques, SAP |
| 40.29.30↔ | Excision de ganglion lymphatique iliaque | 40.51.00↔ | Excision radicale des ganglions lymphatiques axillaires, SAP |
| 40.29.70↔ | Excision de lymphangiome ou d'hygroma kystique | 40.51.10↔ | Excision radicale des ganglions lymphatiques axillaires, indépendante d'autre intervention |
| 40.29.80↔ | Excision d'adénopathie abdominale, excision de plusieurs ganglions (avec biopsie du foie), SAP | 40.51.11↔ | Excision radicale des ganglions lymphatiques axillaires dans le cadre d'une autre intervention |
| 40.29.81↔ | Excision d'adénopathie abdominale, excision de plusieurs ganglions (avec biopsie du foie), chirurgie ouverte [laparotomie de stadification] | 40.51.99↔ | Excision radicale des ganglions lymphatiques axillaires, autre |
| 40.29.82↔ | Excision d'adénopathie abdominale, excision de plusieurs ganglions (avec biopsie du foie), par laparoscopie [laparotomie de stadification] | 40.52.00↔ | Excision radicale des ganglions lymphatiques péri-aortiques, SAP |
| 40.29.89↔ | Excision d'adénopathie abdominale, excision de plusieurs ganglions (avec biopsie du foie), autre | 40.52.10↔ | Excision radicale des ganglions lymphatiques rétropéritonéaux (para-aortiques, para-caves) et pelviens, indépendante d'autre intervention |
| 40.29.99↔ | Excision simple d'autre structure lymphatique, autre | 40.52.11↔ | Excision radicale des ganglions lymphatiques rétropéritonéaux (para-aortiques, para-caves) et pelviens, au cours d'une autre intervention |
| 40.3x.00↔ | Excision de ganglions lymphatiques régionaux, SAP | 40.52.99↔ | Excision radicale des ganglions lymphatiques péri-aortiques, autre |
| 40.3x.09↔ | Excision de ganglions lymphatiques régionaux, autre | 40.53.00↔ | Excision radicale des ganglions lymphatiques iliaques, SAP |
| 40.3x.10↔ | Lymphadénectomie régionale, indépendante d'autre intervention, SAP | 40.53.10↔ | Excision radicale des ganglions lymphatiques iliaques, indépendante d'autre intervention |
| 40.3x.11↔ | Lymphadénectomie régionale, indépendante d'autre intervention, région cervicale | 40.53.11↔ | Excision radicale des ganglions lymphatiques iliaques dans le cadre d'une autre intervention |
| 40.3x.12↔ | Lymphadénectomie régionale, indépendante d'autre intervention, région axillaire | 40.53.99↔ | Excision radicale des ganglions lymphatiques iliaques, autre |
| 40.3x.13↔ | Lymphadénectomie régionale, indépendante d'autre intervention, région para-aortique, pelvienne ou iliaque ou pour obturation | 40.54.00↔ | Excision radicale de ganglions lymphatiques inguinaux, SAP |
| 40.3x.14↔ | Lymphadénectomie régionale, indépendante d'autre intervention, région inguinale, chirurgie ouverte | 40.54.10↔ | Excision radicale de ganglions lymphatiques inguinaux en tant qu'intervention autonome |
| 40.3x.15↔ | Lymphadénectomie régionale, indépendante d'autre intervention, région inguinale, par laparoscopie | 40.54.11↔ | Excision radicale des ganglions lymphatiques inguinaux dans le cadre d'une autre intervention |
| 40.3x.16↔ | Lymphadénectomie régionale, indépendante d'autre intervention, région médiastinale et péribronchique | 40.54.99↔ | Excision radicale des ganglions lymphatiques inguinaux, autre |
| 40.3x.19↔ | Lymphadénectomie régionale, indépendante d'autre intervention, autre | 40.59.00↔ | Excision radicale d'autres ganglions lymphatiques, SAP |
| 40.3x.20↔ | Lymphadénectomie régionale dans le cadre d'une autre intervention, SAP | 40.59.10↔ | Excision radicale d'autres ganglions lymphatiques, indépendante d'autre intervention, SAP |
| 40.3x.21↔ | Lymphadénectomie régionale dans le cadre d'une autre intervention, région cervicale | 40.59.11↔ | Excision radicale de ganglions médiastinaux, indépendante d'autre intervention |
| 40.3x.22↔ | Lymphadénectomie régionale dans le cadre d'une autre intervention, région axillaire | 40.59.12↔ | Excision radicale de ganglions péribronchiques, indépendante d'autre intervention |
| 40.3x.23↔ | Lymphadénectomie régionale dans le cadre d'une autre intervention, région para-aortique, pelvienne ou iliaque | 40.59.19↔ | Excision radicale d'autres ganglions lymphatiques, indépendante d'autre intervention, autre |
| 40.3x.24↔ | Lymphadénectomie régionale dans le cadre d'une autre intervention, pour obturation | 40.59.20↔ | Excision radicale d'autres ganglions lymphatiques dans le cadre d'une autre intervention, SAP |
| 40.3x.25↔ | Lymphadénectomie régionale dans le cadre d'une autre intervention, région inguinale | 40.59.21↔ | Excision radicale de ganglions lymphatiques médiastinaux dans le cadre d'une autre intervention |
| 40.3x.26↔ | Lymphadénectomie régionale dans le cadre d'une autre intervention, région médiastinale et péribronchique | 40.59.22↔ | Excision radicale de ganglions lymphatiques péribronchiques dans le cadre d'une autre intervention |
| 40.3x.29↔ | Lymphadénectomie régionale dans le cadre d'une autre intervention, autre | 40.59.29↔ | Excision radicale d'autres ganglions lymphatiques dans le cadre d'une autre intervention, autre |
| 40.40↔ | Résection radicale des ganglions cervicaux, SAP | 40.59.99↔ | Excision radicale d'autres ganglions lymphatiques, autre |
| 40.41.00↔ | Dissection radicale unilatérale des ganglions lymphatiques cervicaux, SAP | 50.14↔ | Biopsie du foie par voie laparoscopique |
| 40.41.10↔ | Dissection sélective (fonctionnelle) des ganglions lymphatiques cervicaux, abord supraomhyoïde (régions I-III) | | |
| 40.41.11↔ | Dissection sélective (fonctionnelle) des ganglions lymphatiques cervicaux, abord latéral (régions II-IV) | | |

ADRG J22**Autre transplantation de peau ou débridement sans intervention complexe, sans diagnostic complexe, sans CC extrêmement sévères ou sévères**

Au moins un(e) procédure dans le tableau J22-1

DRG J22A**Autre transplantation de peau ou débridement sans intervention complexe, sans diagnostic complexe, sans CC extrêmement sévères ou sévères, avec couverture des parties molles**

Procédure dans le tableau J22-2

DRG J22B**Autre transplantation de peau ou débridement sans intervention complexe, sans diagnostic complexe, sans CC extrêmement sévères ou sévères, sans couverture des parties molles****procédure J22-1**

- | | | | |
|-----------|---|-----------|---|
| 08.22.00↔ | Excision d'autre lésion mineure de paupière, SAP | 18.31.11↔ | Excision radicale de lésion de l'oreille externe ou du conduit auditif externe ou résection partielle du pavillon, contrôlée par histographie |
| 08.22.10↔ | Excision d'autre lésion mineure de paupière, sans contrôle histographique (chirurgie micrographique) | 18.31.19↔ | Excision radicale de lésion de l'oreille externe, autre |
| 08.22.11↔ | Excision d'autre lésion mineure de paupière, contrôlée par histographie (chirurgie micrographique) | 18.39.00↔ | Autre excision de l'oreille externe, SAP |
| 08.22.99↔ | Excision d'autre lésion mineure de paupière, autre | 18.39.10↔ | Résection du pavillon, totale, sans contrôle histographique |
| 08.23.00↔ | Excision de lésion majeure de paupière, épaisseur partielle, SAP | 18.39.11↔ | Résection du pavillon, totale, contrôlée par histographie |
| 08.23.10↔ | Excision de lésion majeure de paupière, épaisseur partielle, sans contrôle histographique (chirurgie micrographique) | 18.39.19↔ | Autre résection du pavillon, autre |
| 08.23.11↔ | Excision de lésion majeure de paupière, épaisseur partielle, contrôlée par histographie (chirurgie micrographique) | 18.39.99↔ | Autre excision de l'oreille externe, autre |
| 08.23.99↔ | Excision de lésion majeure de paupière, épaisseur partielle, autre | 21.32.10↔ | Excision ou destruction locale d'autre lésion du nez, sans contrôle histographique |
| 08.24.00↔ | Excision de lésion majeure de paupière, épaisseur transfixiante, SAP | 21.32.11↔ | Excision ou destruction locale d'autre lésion du nez, contrôlée par histographie |
| 08.24.10↔ | Excision de lésion majeure de paupière, épaisseur transfixiante, sans contrôle histographique (chirurgie micrographique) | 21.4x.00↔ | Résection du nez, SAP |
| 08.24.11↔ | Excision de lésion majeure de paupière, épaisseur transfixiante, contrôlée par histographie (chirurgie micrographique) | 21.4x.10↔ | Résection du nez, partielle, sans contrôle histographique |
| 08.24.99↔ | Excision de lésion majeure de paupière, épaisseur transfixiante, autre | 21.4x.11↔ | Résection du nez, partielle, contrôlée par histographie |
| 08.89.00↔ | Autre réparation de paupière, SAP | 21.4x.20↔ | Résection du nez, subtotal, sans contrôle histographique |
| 08.89.10↔ | Réparation de paupière, angle palpébral interne ou externe | 21.4x.21↔ | Résection du nez, subtotal, contrôlée par histographie |
| 08.89.11↔ | Réparation de paupière par suspension du sourcil | 21.4x.30↔ | Résection du nez, totale, sans contrôle histographique |
| 08.89.12↔ | Réparation de paupière par résection d'un prolapsus de graisse orbitaire | 21.4x.31↔ | Résection du nez, totale, contrôlée par histographie |
| 08.89.13↔ | Réparation de paupière par surfaçage au laser | 21.4x.99↔ | Résection du nez, autre |
| 08.89.14↔ | Réparation de paupière par autre technique d'allongement de la paupière supérieure | 27.56.00↔ | Autre greffe de peau de la lèvre et de la bouche, SAP |
| 08.89.15↔ | Réparation de paupière par allongement de la paupière inférieure | 27.56.10↔ | Greffe de peau d'épaisseur partielle de la lèvre et de la bouche, non étendue |
| 08.89.99↔ | Autre réparation de paupière, autre | 27.56.20↔ | Greffe de peau d'épaisseur partielle de la lèvre et de la bouche, étendue |
| 18.21.00↔ | Excision de fistule préauriculaire ou de sinus préauriculaire, SAP | 27.56.30↔ | Hétérogreffe de peau à la lèvre, non étendue |
| 18.21.10↔ | Excision de fistule préauriculaire ou de sinus préauriculaire, sans contrôle histographique | 27.56.40↔ | Hétérogreffe de peau à la lèvre, étendue |
| 18.21.11↔ | Excision de fistule préauriculaire ou de sinus préauriculaire, contrôlée par histographie | 27.56.50↔ | Homogreffe de peau à la lèvre, non étendue |
| 18.21.99↔ | Excision de fistule préauriculaire ou de sinus préauriculaire, autre | 27.56.60↔ | Homogreffe de peau à la lèvre, étendue |
| 18.29.00↔ | Excision ou destruction d'autre lésion de l'oreille externe, SAP | 27.56.99↔ | Autre greffe de peau de la lèvre et de la bouche, autre |
| 18.29.01↔ | Destruction de lésion de l'oreille externe ou du conduit auditif externe | 82.82↔ | Réparation de main en pince de homard |
| 18.29.10↔ | Excision d'autre lésion de l'oreille externe ou du conduit auditif externe, sans contrôle histographique | 82.89.00↔ | Autre opération plastique de la main, SAP |
| 18.29.11↔ | Excision d'autre lésion de l'oreille externe ou du conduit auditif externe, contrôlée par histographie | 82.89.10↔ | Plastie de gaine tendineuse de la main |
| 18.29.99↔ | Excision ou destruction d'autre lésion de l'oreille externe, autre | 82.89.11↔ | Refixation osseuse de ligaments, carpe / métacarpe |
| 18.31.00↔ | Excision radicale de lésion de l'oreille externe, SAP | 82.89.12↔ | Refixation osseuse d'autres ligaments de la main |
| 18.31.10↔ | Excision radicale de lésion de l'oreille externe ou du conduit auditif externe ou résection partielle du pavillon, sans contrôle histographique | 82.89.13↔ | Distraction des parties molles pour couverture d'articulation lors d'anomalies congénitales de la main |
| | | 82.89.14↔ | Radialisation lors d'anomalies congénitales de la main |
| | | 82.89.15↔ | Résection de resserrements avec reconstruction plastique lors d'anomalies congénitales de la main |
| | | 82.89.16↔ | Transfert d'orteil à doigt |
| | | 82.89.99↔ | Autre opération plastique de la main, autre |
| | | 83.43.00↔ | Excision (prélèvement) de muscle ou de fascia pour greffe, SAP |
| | | 83.43.10↔ | Prélèvement de lambeau myocutané pour greffe |
| | | 83.43.11↔ | Prélèvement de lambeau ostéomyocutané ou ostéofasciocutané pour greffe |
| | | 83.43.12↔ | Prélèvement d'autre lambeau microvascularisé et anastomosé de muscle ou de fascia pour greffe |
| | | 83.43.99↔ | Excision (prélèvement) de muscle ou de fascia pour greffe, autre |
| | | 83.82.00↔ | Greffe de muscle ou de fascia, SAP |
| | | 83.82.10↔ | Greffe de fascia, tête et cou |
| | | 83.82.11↔ | Greffe de fascia, épaule et aisselle |

| | | | |
|-----------|--|-----------|--|
| 83.82.12↔ | Grefe de fascia, bras et coude | 86.63.21↔ | Grefe de peau totale au cou, étendue |
| 83.82.13↔ | Grefe de fascia, avant-bras | 86.63.22↔ | Grefe de peau totale à l'épaule et au bras, étendue |
| 83.82.14↔ | Grefe de fascia, paroi thoracique, abdomen et dos | 86.63.23↔ | Grefe de peau totale à l'avant-bras, étendue |
| 83.82.15↔ | Grefe de fascia, région inguino-génitale et fesses | 86.63.25↔ | Grefe de peau totale à la paroi thoracique, à l'abdomen et au dos, étendue |
| 83.82.16↔ | Grefe de fascia, membre inférieur | 86.63.26↔ | Grefe de peau totale à la région inguino-génitale, étendue |
| 83.82.19↔ | Grefe de fascia, autre site | 86.63.27↔ | Grefe de peau totale aux fesses, étendue |
| 83.82.20↔ | Grefe de lambeau musculaire ou fascial local, tête et cou | 86.63.28↔ | Grefe de peau totale à la cuisse et à la jambe, étendue |
| 83.82.21↔ | Grefe de lambeau musculaire ou fascial local, épaule et aisselle | 86.63.29↔ | Grefe de peau totale à un autre site, étendue |
| 83.82.22↔ | Grefe de lambeau musculaire ou fascial local, bras et coude | 86.63.2a↔ | Grefe de peau totale au pied, étendue |
| 83.82.23↔ | Grefe de lambeau musculaire ou fascial local, avant-bras | 86.63.99↔ | Grefe de peau totale à d'autres sites, autre |
| 83.82.24↔ | Grefe de lambeau musculaire ou fascial local, paroi thoracique, abdomen et dos | 86.65.00↔ | Hétérogrefe de peau, SAP |
| 83.82.25↔ | Grefe de lambeau musculaire ou fascial local, région inguino-génitale et fesses | 86.65.10↔ | Hétérogrefe de peau à la tête, non étendue |
| 83.82.26↔ | Grefe de lambeau musculaire ou fascial local, membre inférieur | 86.65.11↔ | Hétérogrefe de peau au cou, non étendue |
| 83.82.29↔ | Grefe de lambeau musculaire ou fascial local, autre site | 86.65.12↔ | Hétérogrefe de peau à l'épaule et au bras, non étendue |
| 83.82.30↔ | Grefe de lambeau ostéomyocutané ou ostéofasciocutané, tête et cou | 86.65.13↔ | Hétérogrefe de peau à l'avant-bras, non étendue |
| 83.82.31↔ | Grefe de lambeau ostéomyocutané ou ostéofasciocutané, épaule et aisselle | 86.65.14↔ | Hétérogrefe de peau à la main, non étendue |
| 83.82.32↔ | Grefe de lambeau ostéomyocutané ou ostéofasciocutané, bras et coude | 86.65.15↔ | Hétérogrefe de peau à la paroi thoracique et au dos, non étendue |
| 83.82.33↔ | Grefe de lambeau ostéomyocutané ou ostéofasciocutané, avant-bras | 86.65.16↔ | Hétérogrefe de peau à la région abdominale, non étendue |
| 83.82.34↔ | Grefe de lambeau ostéomyocutané ou ostéofasciocutané, paroi thoracique, abdomen et dos | 86.65.17↔ | Hétérogrefe de peau au membre inférieur, non étendue |
| 83.82.35↔ | Grefe de lambeau ostéomyocutané ou ostéofasciocutané, région inguino-génitale et fesses | 86.65.19↔ | Hétérogrefe de peau à un autre site, non étendue |
| 83.82.36↔ | Grefe de lambeau ostéomyocutané ou ostéofasciocutané, membre inférieur | 86.65.20↔ | Hétérogrefe de peau à la tête, étendue |
| 83.82.39↔ | Grefe de lambeau ostéomyocutané ou ostéofasciocutané, autre site | 86.65.21↔ | Hétérogrefe de peau au cou, étendue |
| 83.82.40↔ | Grefe d'autre lambeau microvascularisé et anastomosé de muscle ou de fascia, tête et cou | 86.65.22↔ | Hétérogrefe de peau à l'épaule et au bras, étendue |
| 83.82.41↔ | Grefe d'autre lambeau microvascularisé et anastomosé de muscle ou de fascia, épaule et aisselle | 86.65.23↔ | Hétérogrefe de peau à l'avant-bras, étendue |
| 83.82.42↔ | Grefe d'autre lambeau microvascularisé et anastomosé de muscle ou de fascia, bras et coude | 86.65.24↔ | Hétérogrefe de peau à la main, étendue |
| 83.82.43↔ | Grefe d'autre lambeau microvascularisé et anastomosé de muscle ou de fascia, avant-bras | 86.65.25↔ | Hétérogrefe de peau à la paroi thoracique et au dos, étendue |
| 83.82.44↔ | Grefe d'autre lambeau microvascularisé et anastomosé de muscle ou de fascia, paroi thoracique, abdomen et dos | 86.65.26↔ | Hétérogrefe de peau à la région abdominale, étendue |
| 83.82.45↔ | Grefe d'autre lambeau microvascularisé et anastomosé de muscle ou de fascia, région inguino-génitale et fesses | 86.65.27↔ | Hétérogrefe de peau au membre inférieur, étendue |
| 83.82.46↔ | Grefe d'autre lambeau microvascularisé et anastomosé de muscle ou de fascia, membre inférieur | 86.65.29↔ | Hétérogrefe de peau à un autre site, étendue |
| 83.82.47↔ | Grefe d'autre lambeau microvascularisé et anastomosé de muscle ou de fascia, autre site | 86.65.30↔ | Grefe de peau de porc |
| 83.82.99↔ | Grefe de muscle ou de fascia, autre | 86.65.40↔ | Remplacement permanent de la peau par matériel de remplacement bicouche derme-épiderme |
| 86.60↔ | Grefe de peau libre, SAP | 86.65.99↔ | Hétérogrefe de peau, autre |
| 86.61.00↔ | Grefe de peau totale à la main, SAP | 86.66.00↔ | Homogrefe de peau, SAP |
| 86.61.10↔ | Grefe de peau totale à la main, non étendue | 86.66.10↔ | Homogrefe de peau à la tête, non étendue |
| 86.61.20↔ | Grefe de peau totale à la main, étendue | 86.66.11↔ | Homogrefe de peau au cou, non étendue |
| 86.61.99↔ | Grefe de peau totale à la main, autre | 86.66.12↔ | Homogrefe de peau à l'épaule et au bras, non étendue |
| 86.62.00↔ | Autre greffe de peau à la main, SAP | 86.66.13↔ | Homogrefe de peau à l'avant-bras, non étendue |
| 86.62.10↔ | Grefe de peau d'épaisseur partielle à la main, non étendue | 86.66.14↔ | Homogrefe de peau à la main, non étendue |
| 86.62.20↔ | Grefe de peau d'épaisseur partielle à la main, étendue | 86.66.15↔ | Homogrefe de peau à la paroi thoracique et au dos, non étendue |
| 86.62.99↔ | Autre greffe de peau à la main, autre | 86.66.16↔ | Homogrefe de peau à la région abdominale, non étendue |
| 86.63.00↔ | Grefe de peau totale à un autre site, SAP | 86.66.17↔ | Homogrefe de peau au membre inférieur, non étendue |
| 86.63.10↔ | Grefe de peau totale à la tête (sauf lèvre et bouche), non étendue | 86.66.19↔ | Homogrefe de peau à un autre site, non étendue |
| 86.63.11↔ | Grefe de peau totale au cou, non étendue | 86.66.20↔ | Homogrefe de peau à la tête, étendue |
| 86.63.12↔ | Grefe de peau totale à l'épaule et au bras, non étendue | 86.66.21↔ | Homogrefe de peau au cou, étendue |
| 86.63.13↔ | Grefe de peau totale à l'avant-bras, non étendue | 86.66.22↔ | Homogrefe de peau à l'épaule et au bras, étendue |
| 86.63.15↔ | Grefe de peau totale à la paroi thoracique, à l'abdomen et au dos, non étendue | 86.66.23↔ | Homogrefe de peau à l'avant-bras, étendue |
| 86.63.16↔ | Grefe de peau totale à la région inguino-génitale, non étendue | 86.66.24↔ | Homogrefe de peau à la main, étendue |
| 86.63.17↔ | Grefe de peau totale aux fesses, non étendue | 86.66.25↔ | Homogrefe de peau à la paroi thoracique et au dos, étendue |
| 86.63.18↔ | Grefe de peau totale à la cuisse et à la jambe, non étendue | 86.66.26↔ | Homogrefe de peau à la région abdominale, étendue |
| 86.63.19↔ | Grefe de peau totale à un autre site, non étendue | 86.66.27↔ | Homogrefe de peau au membre inférieur, étendue |
| 86.63.1a↔ | Grefe de peau totale au pied, non étendue | 86.66.29↔ | Homogrefe de peau à un autre site, étendue |
| 86.63.20↔ | Grefe de peau totale à la tête (sauf lèvre et bouche), étendue | 86.66.99↔ | Homogrefe de peau, autre |
| | | 86.67.00↔ | Grefe de peau régénérative, SAP |
| | | 86.67.10↔ | Grefe de peau régénérative temporaire à la tête, non étendue |
| | | 86.67.11↔ | Grefe de peau régénérative temporaire au cou, non étendue |
| | | 86.67.12↔ | Grefe de peau régénérative temporaire à l'épaule et au bras, non étendue |
| | | 86.67.13↔ | Grefe de peau régénérative temporaire à l'avant-bras, non étendue |
| | | 86.67.14↔ | Grefe de peau régénérative temporaire à la main, non étendue |
| | | 86.67.15↔ | Grefe de peau régénérative temporaire à la paroi thoracique et au dos, non étendue |
| | | 86.67.16↔ | Grefe de peau régénérative temporaire à la région abdominale, non étendue |
| | | 86.67.17↔ | Grefe de peau régénérative temporaire au membre inférieur, non étendue |

| | | | |
|-----------|--|-----------|---|
| 86.67.19↔ | Grefe de peau régénérative temporaire à d'autres sites, non étendue | 86.73.40↔ | Fixation de lambeau pédiculé régional ou de lambeau pédiculé distal à la main |
| 86.67.20↔ | Grefe de peau régénérative temporaire à la tête, étendue | 86.73.80↔ | Opération plastique combinée de la peau et du tissu sous-cutané de la main |
| 86.67.21↔ | Grefe de peau régénérative temporaire au cou, étendue | 86.73.99↔ | Fixation de lambeau pédiculé ou libre à la main, autre |
| 86.67.22↔ | Grefe de peau régénérative temporaire à l'épaule et au bras, étendue | 86.74.00↔ | Fixation de lambeau pédiculé ou libre à un autre site, SAP |
| 86.67.23↔ | Grefe de peau régénérative temporaire à l'avant-bras, étendue | 86.74.10↔ | Plastie d'avancement, tête (sauf lèvres et bouche), non étendue |
| 86.67.24↔ | Grefe de peau régénérative temporaire à la main, étendue | 86.74.11↔ | Plastie d'avancement, cou, non étendue |
| 86.67.25↔ | Grefe de peau régénérative temporaire à la paroi thoracique et au dos, étendue | 86.74.12↔ | Plastie d'avancement, épaule et bras, non étendue |
| 86.67.26↔ | Grefe de peau régénérative temporaire à la région abdominale, étendue | 86.74.13↔ | Plastie d'avancement, avant-bras, non étendue |
| 86.67.27↔ | Grefe de peau régénérative temporaire au membre inférieur, étendue | 86.74.14↔ | Plastie d'avancement, paroi thoracique et dos, non étendue |
| 86.67.29↔ | Grefe de peau régénérative temporaire à un autre site, étendue | 86.74.15↔ | Plastie d'avancement, région abdominale, non étendue |
| 86.67.30↔ | Remplacement permanent de la peau par matériel de remplacement épidermique | 86.74.16↔ | Plastie d'avancement, région inguino-génitale, non étendue |
| 86.67.31↔ | Remplacement permanent de la peau par matériel de remplacement dermique | 86.74.17↔ | Plastie d'avancement, fesses, non étendue |
| 86.67.99↔ | Grefe de peau régénérative, autre | 86.74.18↔ | Plastie d'avancement, cuisse et jambe, non étendue |
| 86.69.10↔ | Grefe de peau à la tête (sauf lèvres et bouche), non étendue | 86.74.19↔ | Plastie d'avancement d'autre site, non étendue |
| 86.69.11↔ | Grefe de peau d'épaisseur partielle au cou, non étendue | 86.74.1a↔ | Plastie d'avancement, pied, non étendue |
| 86.69.12↔ | Grefe de peau d'épaisseur partielle à l'épaule et au bras, non étendue | 86.74.20↔ | Plastie de glissement-rotation, tête (sauf lèvres et bouche), non étendue |
| 86.69.13↔ | Grefe de peau d'épaisseur partielle à l'avant-bras, non étendue | 86.74.21↔ | Plastie de glissement-rotation, cou, non étendue |
| 86.69.14↔ | Grefe de peau d'épaisseur partielle à la main, non étendue | 86.74.22↔ | Plastie de glissement-rotation, épaule et bras, non étendue |
| 86.69.15↔ | Grefe de peau d'épaisseur partielle à la paroi thoracique et au dos, non étendue | 86.74.23↔ | Plastie de glissement-rotation, avant-bras, non étendue |
| 86.69.16↔ | Grefe de peau d'épaisseur partielle à la région abdominale, non étendue | 86.74.25↔ | Plastie de glissement-rotation, paroi thoracique et dos, non étendue |
| 86.69.17↔ | Grefe de peau d'épaisseur partielle à la région inguino-génitale, non étendue | 86.74.26↔ | Plastie de glissement-rotation, région abdominale, non étendue |
| 86.69.18↔ | Grefe de peau d'épaisseur partielle à la cuisse et à la jambe, non étendue | 86.74.27↔ | Plastie de glissement-rotation, région inguino-génitale, non étendue |
| 86.69.19↔ | Grefe de peau d'épaisseur partielle à un autre site, non étendue | 86.74.28↔ | Plastie de glissement-rotation, fesses, non étendue |
| 86.69.1a↔ | Grefe de peau d'épaisseur partielle au pied, non étendue | 86.74.29↔ | Plastie de glissement-rotation d'autre site, non étendue |
| 86.69.20↔ | Grefe de peau d'épaisseur partielle à la tête (sauf lèvres et bouche), étendue | 86.74.2a↔ | Plastie de glissement-rotation, cuisse et jambe, non étendue |
| 86.69.21↔ | Grefe de peau d'épaisseur partielle au cou, étendue | 86.74.2b↔ | Plastie de glissement-rotation, pied, non étendue |
| 86.69.22↔ | Grefe de peau d'épaisseur partielle à l'épaule et au bras, étendue | 86.74.30↔ | Plastie de transposition, tête (sauf lèvres et bouche), non étendue |
| 86.69.23↔ | Grefe de peau d'épaisseur partielle à l'avant-bras, étendue | 86.74.31↔ | Plastie de transposition, cou, non étendue |
| 86.69.24↔ | Grefe de peau d'épaisseur partielle à la main, étendue | 86.74.32↔ | Plastie de transposition, épaule et bras, non étendue |
| 86.69.25↔ | Grefe de peau d'épaisseur partielle à la paroi thoracique et au dos, étendue | 86.74.33↔ | Plastie de transposition, avant-bras, non étendue |
| 86.69.26↔ | Grefe de peau d'épaisseur partielle à la région abdominale, étendue | 86.74.34↔ | Plastie de transposition, paroi thoracique et dos, non étendue |
| 86.69.27↔ | Grefe de peau d'épaisseur partielle à la région inguino-génitale, étendue | 86.74.35↔ | Plastie de transposition, région abdominale, non étendue |
| 86.69.28↔ | Grefe de peau d'épaisseur partielle aux fesses, étendue | 86.74.36↔ | Plastie de transposition, région inguino-génitale, non étendue |
| 86.69.29↔ | Grefe de peau d'épaisseur partielle à un autre site, étendue | 86.74.37↔ | Plastie de transposition, fesses, non étendue |
| 86.69.2a↔ | Grefe de peau d'épaisseur partielle à la cuisse et à la jambe, étendue | 86.74.38↔ | Plastie de transposition, cuisse et jambe, non étendue |
| 86.69.2b↔ | Grefe de peau d'épaisseur partielle au pied, étendue | 86.74.39↔ | Plastie de transposition d'autre site, non étendue |
| 86.70↔ | Transplant libre ou lambeau pédiculé, SAP | 86.74.3a↔ | Plastie de transposition, pied, non étendue |
| 86.71↔ | Préparation et autonomisation de lambeau pédiculé | 86.74.40↔ | Plastie de lambeau insulaire, tête (sauf lèvres et bouche), non étendue |
| 86.72↔ | Avancement (ou rotation) de lambeau pédiculé | 86.74.41↔ | Plastie de lambeau insulaire, cou, non étendue |
| 86.73.00↔ | Fixation de lambeau pédiculé ou libre à la main, SAP | 86.74.42↔ | Plastie de lambeau insulaire, épaule et bras, non étendue |
| 86.73.10↔ | Plastie d'avancement de la main, non étendue | 86.74.43↔ | Plastie de lambeau insulaire, avant-bras, non étendue |
| 86.73.11↔ | Plastie de glissement-rotation de la main, non étendue | 86.74.44↔ | Plastie de lambeau insulaire, paroi thoracique et dos, non étendue |
| 86.73.12↔ | Plastie de transposition de la main, non étendue | 86.74.45↔ | Plastie de lambeau insulaire, région abdominale, non étendue |
| 86.73.13↔ | Plastie de lambeau insulaire de la main, non étendue | 86.74.46↔ | Plastie de lambeau insulaire, région inguino-génitale, non étendue |
| 86.73.14↔ | Plastie en Z de la main, non étendue | 86.74.47↔ | Plastie de lambeau insulaire, fesses, non étendue |
| 86.73.20↔ | Plastie d'avancement de la main, étendue | 86.74.48↔ | Plastie de lambeau insulaire, cuisse et jambe, non étendue |
| 86.73.21↔ | Plastie de glissement-rotation de la main, étendue | 86.74.49↔ | Plastie de lambeau insulaire d'autre site, non étendue |
| 86.73.22↔ | Plastie de transposition de la main, étendue | 86.74.4a↔ | Plastie de lambeau insulaire, pied, non étendue |
| 86.73.23↔ | Plastie de lambeau insulaire de la main, étendue | 86.74.50↔ | Plastie en Z, tête (sauf lèvres et bouche), non étendue |
| 86.73.24↔ | Plastie en Z de la main, étendue | 86.74.51↔ | Plastie en Z, cou, non étendue |
| 86.73.29↔ | Autre plastie de lambeau locale de la main | 86.74.52↔ | Plastie en Z, épaule et bras, non étendue |
| 86.73.30↔ | Fixation de lambeau libre microvascularisé et anastomosé à la main | 86.74.53↔ | Plastie en Z, avant-bras, non étendue |
| | | 86.74.54↔ | Plastie en Z, paroi thoracique et dos, non étendue |
| | | 86.74.55↔ | Plastie en Z, région abdominale, non étendue |
| | | 86.74.56↔ | Plastie en Z, région inguino-génitale, non étendue |
| | | 86.74.57↔ | Plastie en Z, fesses, non étendue |
| | | 86.74.58↔ | Plastie en Z, cuisse et jambe, non étendue |
| | | 86.74.59↔ | Plastie en Z d'autre site, non étendue |
| | | 86.74.5a↔ | Plastie en Z, pied, non étendue |
| | | 86.74.99↔ | Fixation de lambeau pédiculé ou libre à un autre site, autre |
| | | 86.75.00↔ | Révision de lambeau pédiculé ou libre, SAP |
| | | 86.75.10↔ | Révision de lambeau pédiculé ou libre ou de greffe de peau libre, tête |

| | | | |
|-----------|---|-----------|--|
| 86.75.11↔ | Révision de lambeau pédiculé ou libre ou de greffe de peau libre, cou | 86.77.13↔ | Autre plastie locale de lambeau, avant-bras |
| 86.75.12↔ | Révision de lambeau pédiculé ou libre ou de greffe de peau libre, épaule et bras | 86.77.14↔ | Autre plastie locale de lambeau, paroi thoracique et dos |
| 86.75.13↔ | Révision de lambeau pédiculé ou libre ou de greffe de peau libre, avant-bras | 86.77.15↔ | Autre plastie locale de lambeau, région abdominale |
| 86.75.14↔ | Révision de lambeau pédiculé ou libre ou de greffe de peau libre, main | 86.77.16↔ | Autre plastie locale de lambeau, région inguino-génitale |
| 86.75.15↔ | Révision de lambeau pédiculé ou libre ou de greffe de peau libre, paroi thoracique et dos | 86.77.17↔ | Autre plastie locale de lambeau, fesses |
| 86.75.16↔ | Révision de lambeau pédiculé ou libre ou de greffe de peau libre, région abdominale | 86.77.18↔ | Autre plastie locale de lambeau, cuisse et jambe |
| 86.75.17↔ | Révision de lambeau pédiculé ou libre ou de greffe de peau libre, membre inférieur | 86.77.19↔ | Autre plastie locale de lambeau, autre site |
| 86.75.19↔ | Révision de lambeau pédiculé ou libre ou de greffe de peau libre, autre site | 86.77.1a↔ | Autre plastie locale de lambeau, pied |
| 86.75.99↔ | Révision de lambeau pédiculé ou libre, autre | 86.77.99↔ | Autre fixation avec plastie locale de lambeau, autre |
| 86.76.00↔ | Fixation de lambeau pédiculé ou libre à un autre site, étendue, SAP | 86.78.00↔ | Autre plastie de lambeau, SAP |
| 86.76.10↔ | Plastie d'avancement, tête (sauf lèvres et bouche), étendue | 86.78.10↔ | Fixation de lambeau libre microvascularisé et anastomosé, tête (sauf lèvres et bouche) |
| 86.76.11↔ | Plastie d'avancement, cou, étendue | 86.78.11↔ | Fixation de lambeau libre microvascularisé et anastomosé, cou |
| 86.76.12↔ | Plastie d'avancement, épaule et bras, étendue | 86.78.12↔ | Fixation de lambeau libre microvascularisé et anastomosé, épaule et bras |
| 86.76.13↔ | Plastie d'avancement, avant-bras, étendue | 86.78.13↔ | Fixation de lambeau libre microvascularisé et anastomosé, avant-bras |
| 86.76.14↔ | Plastie d'avancement, paroi thoracique et dos, étendue | 86.78.14↔ | Fixation de lambeau libre microvascularisé et anastomosé, paroi thoracique et dos |
| 86.76.15↔ | Plastie d'avancement, région abdominale, étendue | 86.78.15↔ | Fixation de lambeau libre microvascularisé et anastomosé, région abdominale |
| 86.76.16↔ | Plastie d'avancement, région inguino-génitale, étendue | 86.78.16↔ | Fixation de lambeau libre microvascularisé et anastomosé, région inguino-génitale |
| 86.76.17↔ | Plastie d'avancement, fesses, étendue | 86.78.17↔ | Fixation de lambeau libre microvascularisé et anastomosé, fesses |
| 86.76.19↔ | Plastie d'avancement d'autre site, étendue | 86.78.18↔ | Fixation de lambeau libre microvascularisé et anastomosé, membre inférieur |
| 86.76.1a↔ | Plastie d'avancement, cuisse et jambe, étendue | 86.78.19↔ | Fixation de lambeau libre microvascularisé et anastomosé, autre site |
| 86.76.1b↔ | Plastie d'avancement, pied, étendue | 86.78.20↔ | Fixation de lambeau pédiculé régional ou distal, tête (sauf lèvres et bouche) |
| 86.76.20↔ | Plastie de glissement-rotation, tête (sauf lèvres et bouche), étendue | 86.78.21↔ | Fixation de lambeau pédiculé régional ou distal, cou |
| 86.76.21↔ | Plastie de glissement-rotation, cou, étendue | 86.78.22↔ | Fixation de lambeau pédiculé régional ou distal, épaule et bras |
| 86.76.22↔ | Plastie de glissement-rotation, épaule et bras, étendue | 86.78.23↔ | Fixation de lambeau pédiculé régional ou distal, avant-bras |
| 86.76.23↔ | Plastie de glissement-rotation, avant-bras, étendue | 86.78.24↔ | Fixation de lambeau pédiculé régional ou distal, paroi thoracique et dos |
| 86.76.24↔ | Plastie de glissement-rotation, paroi thoracique et dos, étendue | 86.78.25↔ | Fixation de lambeau pédiculé régional ou distal, région abdominale |
| 86.76.25↔ | Plastie de glissement-rotation, région abdominale, étendue | 86.78.26↔ | Fixation de lambeau pédiculé régional ou distal, région inguino-génitale |
| 86.76.26↔ | Plastie de glissement-rotation, région inguino-génitale, étendue | 86.78.27↔ | Fixation de lambeau pédiculé régional ou distal, fesses |
| 86.76.27↔ | Plastie de glissement-rotation, fesses, étendue | 86.78.28↔ | Fixation de lambeau pédiculé régional ou distal, membre inférieur |
| 86.76.28↔ | Plastie de glissement-rotation, cuisse et jambe, étendue | 86.78.29↔ | Fixation de lambeau pédiculé régional ou distal, autre site |
| 86.76.29↔ | Plastie de glissement-rotation d'autre site, étendue | 86.78.30↔ | Opération plastique combinée de peau et de tissu sous-cutané, tête (sauf lèvres et bouche) |
| 86.76.2a↔ | Plastie de glissement-rotation, pied, étendue | 86.78.31↔ | Opération plastique combinée de peau et de tissu sous-cutané, cou |
| 86.76.30↔ | Plastie de transposition, tête (sauf lèvres et bouche), étendue | 86.78.32↔ | Opération plastique combinée de peau et de tissu sous-cutané, épaule et bras |
| 86.76.31↔ | Plastie de transposition, cou, étendue | 86.78.33↔ | Opération plastique combinée de peau et de tissu sous-cutané, avant-bras |
| 86.76.32↔ | Plastie de transposition, épaule et bras, étendue | 86.78.34↔ | Opération plastique combinée de peau et de tissu sous-cutané, paroi thoracique et dos |
| 86.76.33↔ | Plastie de transposition, avant-bras, étendue | 86.78.35↔ | Opération plastique combinée de peau et de tissu sous-cutané, région abdominale |
| 86.76.34↔ | Plastie de transposition, paroi thoracique et dos, étendue | 86.78.36↔ | Opération plastique combinée de peau et de tissu sous-cutané, région inguino-génitale |
| 86.76.35↔ | Plastie de transposition, région abdominale, étendue | 86.78.37↔ | Opération plastique combinée de peau et de tissu sous-cutané, fesses |
| 86.76.36↔ | Plastie de transposition, région inguino-génitale, étendue | 86.78.38↔ | Opération plastique combinée de peau et de tissu sous-cutané, membre inférieur |
| 86.76.37↔ | Plastie de transposition, fesses, étendue | 86.78.39↔ | Opération plastique combinée de peau et de tissu sous-cutané, autre site |
| 86.76.38↔ | Plastie de transposition, cuisse et jambe, étendue | 86.78.40↔ | Fixation d'autre lambeau pédiculé ou libre, tête (sauf lèvres et bouche) |
| 86.76.39↔ | Plastie de transposition, autre site, étendue | 86.78.41↔ | Fixation d'autre lambeau pédiculé ou libre, cou |
| 86.76.3a↔ | Plastie de transposition, pied, étendue | 86.78.42↔ | Fixation d'autre lambeau pédiculé ou libre, épaule et bras |
| 86.76.40↔ | Plastie de lambeau insulaire, tête (sauf lèvres et bouche), étendue | 86.78.43↔ | Fixation d'autre lambeau pédiculé ou libre, avant-bras |
| 86.76.41↔ | Plastie de lambeau insulaire, cou, étendue | 86.78.44↔ | Fixation d'autre lambeau pédiculé ou libre, paroi thoracique et dos |
| 86.76.42↔ | Plastie de lambeau insulaire, épaule et bras, étendue | 86.78.45↔ | Fixation d'autre lambeau pédiculé ou libre, région abdominale |
| 86.76.43↔ | Plastie de lambeau insulaire, avant-bras, étendue | | |
| 86.76.44↔ | Plastie de lambeau insulaire, paroi thoracique et dos, étendue | | |
| 86.76.45↔ | Plastie de lambeau insulaire, région abdominale, étendue | | |
| 86.76.46↔ | Plastie de lambeau insulaire, région inguino-génitale, étendue | | |
| 86.76.47↔ | Plastie de lambeau insulaire, fesses, étendue | | |
| 86.76.48↔ | Plastie de lambeau insulaire, cuisse et jambe, étendue | | |
| 86.76.49↔ | Plastie de lambeau insulaire, autre site, étendue | | |
| 86.76.4a↔ | Plastie de lambeau insulaire, pied, étendue | | |
| 86.76.99↔ | Fixation de lambeau pédiculé ou libre à un autre site, étendue, autre | | |
| 86.77.00↔ | Fixation avec autre plastie locale de lambeau, SAP | | |
| 86.77.10↔ | Autre plastie locale de lambeau, tête (sauf lèvres et bouche) | | |
| 86.77.11↔ | Autre plastie locale de lambeau, cou | | |
| 86.77.12↔ | Autre plastie locale de lambeau, épaule et bras | | |

| | | | |
|-----------|--|-----------|--|
| 86.78.46↔ | Fixation d'autre lambeau pédiculé ou libre, région inguino-génitale | 86.88.43↔ | Couverture temporaire, étendue, de tissu mou par plusieurs techniques combinées, avant-bras |
| 86.78.47↔ | Fixation d'autre lambeau pédiculé ou libre, fesses | 86.88.44↔ | Couverture temporaire, étendue, de tissu mou par plusieurs techniques combinées, main |
| 86.78.48↔ | Fixation d'autre lambeau pédiculé ou libre, membre inférieur | 86.88.45↔ | Couverture temporaire, étendue, de tissu mou par plusieurs techniques combinées, paroi thoracique et dos |
| 86.78.49↔ | Fixation d'autre lambeau pédiculé ou libre, autre site | 86.88.46↔ | Couverture temporaire, étendue, de tissu mou par plusieurs techniques combinées, région abdominale |
| 86.78.99↔ | Autre plastie de lambeau, autre | 86.88.47↔ | Couverture temporaire, étendue, de tissu mou par plusieurs techniques combinées, membre inférieur |
| 86.88.00↔ | Autre couverture (temporaire) de tissu mou, SAP | 86.88.49↔ | Couverture temporaire, étendue, de tissu mou par plusieurs techniques combinées, autre site |
| 86.88.10↔ | Couverture non étendue de tissu mou par des kératinocytes obtenus en culture, tête | 86.88.90↔ | Autre couverture temporaire de tissu mou, tête |
| 86.88.11↔ | Couverture non étendue de tissu mou par des kératinocytes obtenus en culture, cou | 86.88.91↔ | Autre couverture temporaire de tissu mou, cou |
| 86.88.12↔ | Couverture non étendue de tissu mou par des kératinocytes obtenus en culture, épaule et bras | 86.88.92↔ | Autre couverture temporaire de tissu mou, épaule et bras |
| 86.88.13↔ | Couverture non étendue de tissu mou par des kératinocytes obtenus en culture, avant-bras | 86.88.93↔ | Autre couverture temporaire de tissu mou, avant-bras |
| 86.88.14↔ | Couverture non étendue de tissu mou par des kératinocytes obtenus en culture, main | 86.88.94↔ | Autre couverture temporaire de tissu mou, main |
| 86.88.15↔ | Couverture non étendue de tissu mou par des kératinocytes obtenus en culture, paroi thoracique et dos | 86.88.95↔ | Autre couverture temporaire de tissu mou, paroi thoracique et dos |
| 86.88.16↔ | Couverture non étendue de tissu mou par des kératinocytes obtenus en culture, région abdominale | 86.88.96↔ | Autre couverture temporaire de tissu mou, région abdominale |
| 86.88.17↔ | Couverture non étendue de tissu mou par des kératinocytes obtenus en culture, membre inférieur | 86.88.97↔ | Autre couverture temporaire de tissu mou, membre inférieur |
| 86.88.19↔ | Couverture non étendue de tissu mou par des kératinocytes obtenus en culture, autre site | 86.88.99↔ | Autre réparation et reconstruction de peau et de tissu sous-cutané, SAP |
| 86.88.20↔ | Couverture temporaire, non étendue, de tissu mou par plusieurs techniques combinées, tête | 86.89.10↔ | Section de pédicule de lambeau après plastie cutanée, tête |
| 86.88.21↔ | Couverture temporaire, non étendue, de tissu mou par plusieurs techniques combinées, cou | 86.89.11↔ | Section de pédicule de lambeau après plastie cutanée, cou |
| 86.88.22↔ | Couverture temporaire, non étendue, de tissu mou par plusieurs techniques combinées, épaule et bras | 86.89.12↔ | Section de pédicule de lambeau après plastie cutanée, épaule et aisselle |
| 86.88.23↔ | Couverture temporaire, non étendue, de tissu mou par plusieurs techniques combinées, avant-bras | 86.89.13↔ | Section de pédicule de lambeau après plastie cutanée, bras et coude |
| 86.88.24↔ | Couverture temporaire, non étendue, de tissu mou par plusieurs techniques combinées, main | 86.89.14↔ | Section de pédicule de lambeau après plastie cutanée, avant-bras |
| 86.88.25↔ | Couverture temporaire, non étendue, de tissu mou par plusieurs techniques combinées, paroi thoracique et dos | 86.89.15↔ | Section de pédicule de lambeau après plastie cutanée, main |
| 86.88.26↔ | Couverture temporaire, non étendue, de tissu mou par plusieurs techniques combinées, région abdominale | 86.89.16↔ | Section de pédicule de lambeau après plastie cutanée, paroi thoracique, abdomen et dos |
| 86.88.27↔ | Couverture temporaire, non étendue, de tissu mou par plusieurs techniques combinées, membre inférieur | 86.89.17↔ | Section de pédicule de lambeau après plastie cutanée, région inguino-génitale |
| 86.88.29↔ | Couverture temporaire, non étendue, de tissu mou par plusieurs techniques combinées, autre site | 86.89.18↔ | Section de pédicule de lambeau après plastie cutanée, fesses |
| 86.88.30↔ | Couverture étendue de tissu mou par des kératinocytes obtenus en culture, autres parties de la tête | 86.89.19↔ | Section de pédicule de lambeau après plastie cutanée, autre site |
| 86.88.31↔ | Couverture étendue de tissu mou par des kératinocytes obtenus en culture, cou | 86.89.1a↔ | Section de pédicule de lambeau après plastie cutanée, cuisse et genou |
| 86.88.32↔ | Couverture étendue de tissu mou par des kératinocytes obtenus en culture, épaule et bras | 86.89.1b↔ | Section de pédicule de lambeau après plastie cutanée, jambe et pied |
| 86.88.33↔ | Couverture étendue de tissu mou par des kératinocytes obtenus en culture, avant-bras | 86.89.80↔ | Révision de plastie cutanée, tête |
| 86.88.34↔ | Couverture étendue de tissu mou par des kératinocytes obtenus en culture, main | 86.89.84↔ | Révision de plastie cutanée, avant-bras |
| 86.88.35↔ | Couverture étendue de tissu mou par des kératinocytes obtenus en culture, paroi thoracique et dos | 86.89.85↔ | Révision de plastie cutanée, main |
| 86.88.36↔ | Couverture étendue de tissu mou par des kératinocytes obtenus en culture, région abdominale | 86.89.87↔ | Révision de plastie cutanée, région inguino-génitale et fesses |
| 86.88.37↔ | Couverture étendue de tissu mou par des kératinocytes obtenus en culture, membre inférieur | 86.89.88↔ | Révision de plastie cutanée, membre inférieur |
| 86.88.39↔ | Couverture étendue de tissu mou par des kératinocytes obtenus en culture, autre site | 86.89.89↔ | Révision de plastie cutanée, autre site |
| 86.88.40↔ | Couverture temporaire, étendue, de tissu mou par plusieurs techniques combinées, autres parties de la tête | 86.89.99↔ | Autre réparation et reconstruction de peau et de tissu sous-cutané, autre |
| 86.88.41↔ | Couverture temporaire, étendue, de tissu mou par plusieurs techniques combinées, cou | 86.91↔ | Excision de peau pour greffe |
| 86.88.42↔ | Couverture temporaire, étendue, de tissu mou par plusieurs techniques combinées, épaule et bras | 86.93.00↔ | Insertion d'expandeur tissulaire, SAP |
| | | 86.93.10↔ | Insertion d'expandeur tissulaire, tête |
| | | 86.93.11↔ | Insertion d'expandeur tissulaire, cou |
| | | 86.93.12↔ | Insertion d'expandeur tissulaire, épaule et bras |
| | | 86.93.13↔ | Insertion d'expandeur tissulaire, avant-bras |
| | | 86.93.14↔ | Insertion d'expandeur tissulaire, main |
| | | 86.93.15↔ | Insertion d'expandeur tissulaire, paroi thoracique et dos |
| | | 86.93.16↔ | Insertion d'expandeur tissulaire, région abdominale |
| | | 86.93.18↔ | Insertion d'expandeur tissulaire, membre inférieur |
| | | 86.93.99↔ | Insertion d'expandeur tissulaire, autre |

procédure J22-2

- 86.63.20↔ Greffe de peau totale à la tête (sauf lèvre et bouche), étendue
 86.76.20↔ Plastie de glissement-rotation, tête (sauf lèvre et bouche), étendue

ADRG J23**Grandes interventions sur la glande mammaire pour néoformation maligne, sans intervention complexe**

Au moins un(e) procédure dans le tableau J23-2 et au moins un(e) diagnostic dans le tableau J23-1

DRG J23Z**Grandes interventions sur la glande mammaire pour néoformation maligne, sans intervention complexe****diagnostic J23-1**

| | | | |
|-------|--|--------|--|
| C50.0 | Tumeur maligne: Mamelon et aréole | C79.2 | Tumeur maligne secondaire de la peau |
| C50.1 | Tumeur maligne: Partie centrale du sein | C79.81 | Tumeur maligne secondaire du sein |
| C50.2 | Tumeur maligne: Quadrant supéro-interne du sein | D05.0 | Carcinome in situ lobulaire |
| C50.3 | Tumeur maligne: Quadrant inféro-interne du sein | D05.1 | Carcinome in situ intracanalair |
| C50.4 | Tumeur maligne: Quadrant supéro-externe du sein | D05.7 | Autres carcinomes in situ du sein |
| C50.5 | Tumeur maligne: Quadrant inféro-externe du sein | D05.9 | Carcinome in situ du sein, sans précision |
| C50.6 | Tumeur maligne: Prolongement axillaire du sein | D48.6 | Tumeurs à évolution imprévisible ou inconnue: Sein |
| C50.8 | Tumeur maligne: Lésion à localisations contiguës du sein | Z42.1 | Soins de contrôle comprenant une opération plastique du sein |
| C50.9 | Tumeur maligne: Sein, sans précision | | |

procédure J23-2

| | | | |
|-----------|---|-----------|---|
| 40.21.11↔ | Excision de ganglions et vaisseaux lymphatiques isolés, ganglion cervical marqué à l'aide d'un radio-isotope ou d'un colorant (lymphadénectomie de ganglion sentinelle) | 40.51.11↔ | Excision radicale des ganglions lymphatiques axillaires dans le cadre d'une autre intervention |
| 40.3x.00↔ | Excision de ganglions lymphatiques régionaux, SAP | 40.51.99↔ | Excision radicale des ganglions lymphatiques axillaires, autre |
| 40.3x.09↔ | Excision de ganglions lymphatiques régionaux, autre | 85.23↔ | Mastectomie subtotale |
| 40.3x.10↔ | Lymphadénectomie régionale, indépendante d'autre intervention, SAP | 85.30↔ | Mammoplastie de réduction et mastectomie sous-cutanée, SAP |
| 40.3x.11↔ | Lymphadénectomie régionale, indépendante d'autre intervention, région cervicale | 85.31↔ | Mammoplastie de réduction |
| 40.3x.12↔ | Lymphadénectomie régionale, indépendante d'autre intervention, région axillaire | 85.34.00↔ | Mastectomie sous-cutanée, SAP |
| 40.3x.13↔ | Lymphadénectomie régionale, indépendante d'autre intervention, région para-aortique, pelvienne ou iliaque ou pour obturation | 85.34.11↔ | Mastectomie avec conservation de l'étui cutané, résection complète du tissu glandulaire, sans autre mesure |
| 40.3x.14↔ | Lymphadénectomie régionale, indépendante d'autre intervention, région inguinale, chirurgie ouverte | 85.34.12↔ | Mastectomie avec conservation de l'étui cutané, résection complète du tissu glandulaire et raffermisssement de la peau |
| 40.3x.15↔ | Lymphadénectomie régionale, indépendante d'autre intervention, région inguinale, par laparoscopie | 85.34.13↔ | Mastectomie avec conservation de l'étui cutané, résection complète du tissu glandulaire, raffermisssement de la peau et formation d'un lambeau pédiculé de derme/épiderme |
| 40.3x.16↔ | Lymphadénectomie régionale, indépendante d'autre intervention, région médiastinale et péribronchique | 85.34.21↔ | Mastectomie avec conservation du mamelon, résection complète du tissu glandulaire, sans autre mesure |
| 40.3x.19↔ | Lymphadénectomie régionale, indépendante d'autre intervention, autre | 85.34.22↔ | Mastectomie avec conservation du mamelon, résection complète du tissu glandulaire et raffermisssement de la peau |
| 40.3x.20↔ | Lymphadénectomie régionale dans le cadre d'une autre intervention, SAP | 85.34.23↔ | Mastectomie avec conservation du mamelon, résection complète du tissu glandulaire, raffermisssement de la peau et formation d'un lambeau pédiculé de derme/épiderme |
| 40.3x.21↔ | Lymphadénectomie régionale dans le cadre d'une autre intervention, région cervicale | 85.34.99↔ | Mastectomie sous-cutanée, autre |
| 40.3x.22↔ | Lymphadénectomie régionale dans le cadre d'une autre intervention, région axillaire | 85.37↔ | Mastectomie lors de gynécomastie |
| 40.3x.23↔ | Lymphadénectomie régionale dans le cadre d'une autre intervention, région para-aortique, pelvienne ou iliaque | 85.39↔ | Mammoplastie de réduction et mastectomie sous-cutanée, autre |
| 40.3x.24↔ | Lymphadénectomie régionale dans le cadre d'une autre intervention, pour obturation | 85.40↔ | Mastectomie, SAP |
| 40.3x.25↔ | Lymphadénectomie régionale dans le cadre d'une autre intervention, région inguinale | 85.41↔ | Mastectomie unilatérale, simple |
| 40.3x.26↔ | Lymphadénectomie régionale dans le cadre d'une autre intervention, région médiastinale et péribronchique | 85.43↔ | Mastectomie radicale modifiée |
| 40.3x.29↔ | Lymphadénectomie régionale dans le cadre d'une autre intervention, autre | 85.45.00↔ | Mastectomie radicale, SAP |
| 40.50↔ | Excision radicale de ganglions lymphatiques, SAP | 85.45.10↔ | Mastectomie radicale sans résection partielle de la paroi thoracique |
| 40.51.00↔ | Excision radicale des ganglions lymphatiques axillaires, SAP | 85.45.11↔ | Mastectomie radicale avec résection partielle de la paroi thoracique |
| 40.51.10↔ | Excision radicale des ganglions lymphatiques axillaires, indépendante d'autre intervention | 85.45.99↔ | Mastectomie radicale, autre |
| | | 85.47↔ | Mastectomie radicale, étendue, unilatérale |
| | | 85.49↔ | Mastectomie, autre |
| | | 85.50↔ | Mammoplastie d'augmentation, SAP |
| | | 85.51↔ | Injection intra-mammaire pour augmentation |
| | | 85.53.00↔ | Implantation de prothèse mammaire, SAP |
| | | 85.53.10↔ | Implantation de prothèse mammaire, après mastectomie |
| | | 85.53.99↔ | Implantation de prothèse mammaire, autre |
| | | 85.59↔ | Mammoplastie d'augmentation, autre |

| | | | |
|-----------|---|-----------|---|
| 85.82↔ | Greffe en épaisseur partielle du sein | 85.89.13↔ | Mammoplastie par lambeau épiloïque |
| 85.83↔ | Greffe de peau totale du sein | 85.89.20↔ | Mammoplastie par plastie de lambeau microvascularisé et anastomosé, SAP |
| 85.84↔ | Reconstruction mammaire avec lambeau cutané pédiculé | 85.89.21↔ | Lambeau perforateur épigastrique inférieur profond (DIEP) |
| 85.85↔ | Reconstruction mammaire avec lambeau musculaire pédiculé | 85.89.22↔ | Lambeau de l'artère épigastrique inférieure superficielle (SIEA) |
| 85.87.00↔ | Autre opération du mamelon, SAP | 85.89.23↔ | Plastie de lambeau musculo-cutané de gracilis |
| 85.87.10↔ | Suture du mamelon (après lésion traumatique) | 85.89.24↔ | Lambeau perforateur de l'artère glutéale supérieure (S-GAP) |
| 85.87.11↔ | Reconstruction du mamelon par greffe cutanée | 85.89.25↔ | Lambeau perforateur de l'artère glutéale inférieure (I-GAP) |
| 85.87.12↔ | Reconstruction du mamelon par tatouage | 85.89.29↔ | Mammoplastie par plastie de lambeau microvascularisé et anastomosé, autre |
| 85.87.13↔ | Éversion chirurgicale de mamelon inversé | 85.89.99↔ | Autre mammoplastie, autre |
| 85.87.14↔ | Reconstruction de l'aréole (par tatouage) | 85.93↔ | Révision de greffe mammaire |
| 85.87.99↔ | Autre opération du mamelon, autre | 85.94↔ | Ablation de prothèse mammaire |
| 85.89.00↔ | Autre mammoplastie, SAP | 85.95↔ | Insertion d'expansur tissulaire au niveau du sein |
| 85.89.10↔ | Mammoplastie par lambeau myocutané libre | | |
| 85.89.11↔ | Mammoplastie par transplant (lambeau) myocutané pédiculé, sans insertion d'implant mammaire | | |

ADRG J24**Interventions sur la glande mammaire sauf lors de néoformation maligne**

Aucun(e) diagnostic dans tableau J24-1 et au moins un(e) procédure dans le tableau J24-2

DRG J24A**Interventions sur la glande mammaire sauf lors de néoformation maligne avec intervention étendue**

Procédure dans le tableau J24-3 ou au moins deux procédures dans le tableau J24-4 ou au moins un(e) Beidseitige Prozedur dans le tableau J24-5

DRG J24B**Interventions sur la glande mammaire sauf lors de néoformation maligne sans intervention étendue, avec intervention complexe**

Procédure dans le tableau J24-4 ou au moins deux procédures dans le tableau J24-6 ou Beidseitige Prozedur dans le tableau J24-6

DRG J24C**Interventions sur la glande mammaire sauf lors de néoformation maligne sans intervention étendue, sans intervention complexe**09
J24**diagnostic J24-1**

| | | | |
|-------|--|--------|--|
| C50.0 | Tumeur maligne: Mamelon et aréole | C50.9 | Tumeur maligne: Sein, sans précision |
| C50.1 | Tumeur maligne: Partie centrale du sein | C79.2 | Tumeur maligne secondaire de la peau |
| C50.2 | Tumeur maligne: Quadrant supéro-interne du sein | C79.81 | Tumeur maligne secondaire du sein |
| C50.3 | Tumeur maligne: Quadrant inféro-interne du sein | D05.0 | Carcinome in situ lobulaire |
| C50.4 | Tumeur maligne: Quadrant supéro-externe du sein | D05.1 | Carcinome in situ intracanalair |
| C50.5 | Tumeur maligne: Quadrant inféro-externe du sein | D05.7 | Autres carcinomes in situ du sein |
| C50.6 | Tumeur maligne: Prolongement axillaire du sein | D05.9 | Carcinome in situ du sein, sans précision |
| C50.8 | Tumeur maligne: Lésion à localisations contiguës du sein | D48.6 | Tumeurs à évolution imprévisible ou inconnue: Sein |

procédure J24-2

| | | | |
|-----------|--|-----------|---|
| 40.23.00↔ | Excision de ganglion lymphatique axillaire, SAP | 85.24↔ | Excision de tissu mammaire ectopique |
| 40.23.10↔ | Excision de ganglion lymphatique axillaire, non marqué | 85.25↔ | Excision de mamelon |
| 40.23.11↔ | Excision de ganglion lymphatique axillaire marqué à l'aide d'un radio-isotope ou d'un colorant (lymphadénectomie de ganglion sentinelle) | 85.30↔ | Mammoplastie de réduction et mastectomie sous-cutanée, SAP |
| 40.23.99↔ | Excision de ganglion lymphatique axillaire, autre | 85.31↔ | Mammoplastie de réduction |
| 40.51.00↔ | Excision radicale des ganglions lymphatiques axillaires, SAP | 85.34.00↔ | Mastectomie sous-cutanée, SAP |
| 40.51.10↔ | Excision radicale des ganglions lymphatiques axillaires, indépendante d'autre intervention | 85.34.11↔ | Mastectomie avec conservation de l'étui cutané, résection complète du tissu glandulaire, sans autre mesure |
| 40.51.11↔ | Excision radicale des ganglions lymphatiques axillaires dans le cadre d'une autre intervention | 85.34.12↔ | Mastectomie avec conservation de l'étui cutané, résection complète du tissu glandulaire et raffermisssement de la peau |
| 40.51.99↔ | Excision radicale des ganglions lymphatiques axillaires, autre | 85.34.13↔ | Mastectomie avec conservation de l'étui cutané, résection complète du tissu glandulaire, raffermisssement de la peau et formation d'un lambeau pédiculé de derme/épiderme |
| 85.0x.00↔ | Incision du sein, SAP | 85.34.21↔ | Mastectomie avec conservation du mamelon, résection complète du tissu glandulaire, sans autre mesure |
| 85.0x.10↔ | Incision du sein avec section de capsule d'implant mammaire | 85.34.22↔ | Mastectomie avec conservation du mamelon, résection complète du tissu glandulaire et raffermisssement de la peau |
| 85.0x.11↔ | Incision du sein, sans autre mesure | 85.34.23↔ | Mastectomie avec conservation du mamelon, résection complète du tissu glandulaire, raffermisssement de la peau et formation d'un lambeau pédiculé de derme/épiderme |
| 85.0x.99↔ | Incision du sein, autre | 85.34.99↔ | Mastectomie sous-cutanée, autre |
| 85.12↔ | Biopsie du sein, ouverte | 85.37↔ | Mastectomie lors de gynécomastie |
| 85.20↔ | Excision ou destruction de tissu du sein, SAP | | |
| 85.21↔ | Excision locale de lésion du sein | | |
| 85.22↔ | Quadrantectomie du sein | | |
| 85.23↔ | Mastectomie subtotaie | | |

| | | | |
|-----------|--|-----------|---|
| 85.39↔ | Mammoplastie de réduction et mastectomie sous-cutanée, autre | 85.87.10↔ | Suture du mamelon (après lésion traumatique) |
| 85.40↔ | Mastectomie, SAP | 85.87.11↔ | Reconstruction du mamelon par greffe cutanée |
| 85.41↔ | Mastectomie unilatérale, simple | 85.87.12↔ | Reconstruction du mamelon par tatouage |
| 85.43↔ | Mastectomie radicale modifiée | 85.87.13↔ | Éversion chirurgicale de mamelon inversé |
| 85.45.00↔ | Mastectomie radicale, SAP | 85.87.14↔ | Reconstruction de l'aréole (par tatouage) |
| 85.45.10↔ | Mastectomie radicale sans résection partielle de la paroi thoracique | 85.87.99↔ | Autre opération du mamelon, autre |
| 85.45.11↔ | Mastectomie radicale avec résection partielle de la paroi thoracique | 85.89.00↔ | Autre mammoplastie, SAP |
| 85.45.99↔ | Mastectomie radicale, autre | 85.89.10↔ | Mammoplastie par lambeau myocutané libre |
| 85.47↔ | Mastectomie radicale, étendue, unilatérale | 85.89.11↔ | Mammoplastie par transplant (lambeau) myocutané pédiculé, sans insertion d'implant mammaire |
| 85.49↔ | Mastectomie, autre | 85.89.13↔ | Mammoplastie par lambeau épiploïque |
| 85.50↔ | Mammoplastie d'augmentation, SAP | 85.89.20↔ | Mammoplastie par plastie de lambeau microvascularisé et anastomosé, SAP |
| 85.51↔ | Injection intra-mammaire pour augmentation | 85.89.21↔ | Lambeau perforateur épigastrique inférieur profond (DIEP) |
| 85.53.00↔ | Implantation de prothèse mammaire, SAP | 85.89.22↔ | Lambeau de l'artère épigastrique inférieure superficielle (SIEA) |
| 85.53.10↔ | Implantation de prothèse mammaire, après mastectomie | 85.89.23↔ | Plastie de lambeau musculo-cutané de gracilis |
| 85.53.99↔ | Implantation de prothèse mammaire, autre | 85.89.24↔ | Lambeau perforateur de l'artère glutéale supérieure (S-GAP) |
| 85.59↔ | Mammoplastie d'augmentation, autre | 85.89.25↔ | Lambeau perforateur de l'artère glutéale inférieure (I-GAP) |
| 85.6↔ | Mastopexie | 85.89.29↔ | Mammoplastie par plastie de lambeau microvascularisé et anastomosé, autre |
| 85.82↔ | Greffe en épaisseur partielle du sein | 85.89.99↔ | Autre mammoplastie, autre |
| 85.83↔ | Greffe de peau totale du sein | 85.93↔ | Révision de greffe mammaire |
| 85.84↔ | Reconstruction mammaire avec lambeau cutané pédiculé | 85.94↔ | Ablation de prothèse mammaire |
| 85.85↔ | Reconstruction mammaire avec lambeau musculaire pédiculé | 85.95↔ | Insertion d'expandeur tissulaire au niveau du sein |
| 85.86↔ | Transposition du mamelon | | |
| 85.87.00↔ | Autre opération du mamelon, SAP | | |

procédure J24-3

| | | | |
|-----------|---|-----------|---|
| 85.30↔ | Mammoplastie de réduction et mastectomie sous-cutanée, SAP | 85.89.13↔ | Mammoplastie par lambeau épiploïque |
| 85.31↔ | Mammoplastie de réduction | 85.89.20↔ | Mammoplastie par plastie de lambeau microvascularisé et anastomosé, SAP |
| 85.39↔ | Mammoplastie de réduction et mastectomie sous-cutanée, autre | 85.89.21↔ | Lambeau perforateur épigastrique inférieur profond (DIEP) |
| 85.47↔ | Mastectomie radicale, étendue, unilatérale | 85.89.22↔ | Lambeau de l'artère épigastrique inférieure superficielle (SIEA) |
| 85.51↔ | Injection intra-mammaire pour augmentation | 85.89.23↔ | Plastie de lambeau musculo-cutané de gracilis |
| 85.53.00↔ | Implantation de prothèse mammaire, SAP | 85.89.24↔ | Lambeau perforateur de l'artère glutéale supérieure (S-GAP) |
| 85.53.10↔ | Implantation de prothèse mammaire, après mastectomie | 85.89.25↔ | Lambeau perforateur de l'artère glutéale inférieure (I-GAP) |
| 85.53.99↔ | Implantation de prothèse mammaire, autre | 85.89.29↔ | Mammoplastie par plastie de lambeau microvascularisé et anastomosé, autre |
| 85.84↔ | Reconstruction mammaire avec lambeau cutané pédiculé | 85.89.99↔ | Autre mammoplastie, autre |
| 85.85↔ | Reconstruction mammaire avec lambeau musculaire pédiculé | 85.93↔ | Révision de greffe mammaire |
| 85.89.00↔ | Autre mammoplastie, SAP | 85.95↔ | Insertion d'expandeur tissulaire au niveau du sein |
| 85.89.10↔ | Mammoplastie par lambeau myocutané libre | | |
| 85.89.11↔ | Mammoplastie par transplant (lambeau) myocutané pédiculé, sans insertion d'implant mammaire | | |

procédure J24-4

| | | | |
|-----------|--|-----------|--|
| 40.51.00↔ | Excision radicale des ganglions lymphatiques axillaires, SAP | 85.51↔ | Injection intra-mammaire pour augmentation |
| 40.51.10↔ | Excision radicale des ganglions lymphatiques axillaires, indépendante d'autre intervention | 85.53.00↔ | Implantation de prothèse mammaire, SAP |
| 40.51.11↔ | Excision radicale des ganglions lymphatiques axillaires dans le cadre d'une autre intervention | 85.53.10↔ | Implantation de prothèse mammaire, après mastectomie |
| 40.51.99↔ | Excision radicale des ganglions lymphatiques axillaires, autre | 85.53.99↔ | Implantation de prothèse mammaire, autre |
| 85.22↔ | Quadrantectomie du sein | 85.6↔ | Mastopexie |
| 85.23↔ | Mastectomie subtotal | 85.82↔ | Greffe en épaisseur partielle du sein |
| 85.30↔ | Mammoplastie de réduction et mastectomie sous-cutanée, SAP | 85.83↔ | Greffe de peau totale du sein |
| 85.31↔ | Mammoplastie de réduction | 85.84↔ | Reconstruction mammaire avec lambeau cutané pédiculé |
| 85.37↔ | Mastectomie lors de gynécomastie | 85.93↔ | Révision de greffe mammaire |
| 85.39↔ | Mammoplastie de réduction et mastectomie sous-cutanée, autre | 85.94↔ | Ablation de prothèse mammaire |
| 85.43↔ | Mastectomie radicale modifiée | 85.95↔ | Insertion d'expandeur tissulaire au niveau du sein |

procédure J24-5

| | | | |
|-----------|--|-----------|---|
| 40.51.00↔ | Excision radicale des ganglions lymphatiques axillaires, SAP | 85.31↔ | Mammoplastie de réduction |
| 40.51.10↔ | Excision radicale des ganglions lymphatiques axillaires, indépendante d'autre intervention | 85.34.00↔ | Mastectomie sous-cutanée, SAP |
| 40.51.11↔ | Excision radicale des ganglions lymphatiques axillaires dans le cadre d'une autre intervention | 85.34.11↔ | Mastectomie avec conservation de l'étui cutané, résection complète du tissu glandulaire, sans autre mesure |
| 40.51.99↔ | Excision radicale des ganglions lymphatiques axillaires, autre | 85.34.12↔ | Mastectomie avec conservation de l'étui cutané, résection complète du tissu glandulaire et raffermisssement de la peau |
| 85.22↔ | Quadrantectomie du sein | 85.34.13↔ | Mastectomie avec conservation de l'étui cutané, résection complète du tissu glandulaire, raffermisssement de la peau et formation d'un lambeau pédiculé de derme/épiderme |
| 85.23↔ | Mastectomie subtotal | | |
| 85.30↔ | Mammoplastie de réduction et mastectomie sous-cutanée, SAP | | |

| | | | |
|-----------|---|-----------|--|
| 85.34.21↔ | Mastectomie avec conservation du mamelon, résection complète du tissu glandulaire, sans autre mesure | 85.45.99↔ | Mastectomie radicale, autre |
| 85.34.22↔ | Mastectomie avec conservation du mamelon, résection complète du tissu glandulaire et raffermisssement de la peau | 85.47↔ | Mastectomie radicale, étendue, unilatérale |
| 85.34.23↔ | Mastectomie avec conservation du mamelon, résection complète du tissu glandulaire, raffermisssement de la peau et formation d'un lambeau pédiculé de derme/épiderme | 85.49↔ | Mastectomie, autre |
| 85.34.99↔ | Mastectomie sous-cutanée, autre | 85.51↔ | Injection intra-mammaire pour augmentation |
| 85.37↔ | Mastectomie lors de gynécomastie | 85.53.00↔ | Implantation de prothèse mammaire, SAP |
| 85.39↔ | Mammoplastie de réduction et mastectomie sous-cutanée, autre | 85.53.10↔ | Implantation de prothèse mammaire, après mastectomie |
| 85.40↔ | Mastectomie, SAP | 85.53.99↔ | Implantation de prothèse mammaire, autre |
| 85.41↔ | Mastectomie unilatérale, simple | 85.6↔ | Mastopexie |
| 85.43↔ | Mastectomie radicale modifiée | 85.82↔ | Grefe en épaisseur partielle du sein |
| 85.45.00↔ | Mastectomie radicale, SAP | 85.83↔ | Grefe de peau totale du sein |
| 85.45.10↔ | Mastectomie radicale sans résection partielle de la paroi thoracique | 85.84↔ | Reconstruction mammaire avec lambeau cutané pédiculé |
| 85.45.11↔ | Mastectomie radicale avec résection partielle de la paroi thoracique | 85.93↔ | Révision de greffe mammaire |
| | | 85.94↔ | Ablation de prothèse mammaire |
| | | 85.95↔ | Insertion d'expandeur tissulaire au niveau du sein |

procédure J24-6

| | | | |
|-----------|---|-----------|---|
| 40.23.00↔ | Excision de ganglion lymphatique axillaire, SAP | 85.34.23↔ | Mastectomie avec conservation du mamelon, résection complète du tissu glandulaire, raffermisssement de la peau et formation d'un lambeau pédiculé de derme/épiderme |
| 40.23.10↔ | Excision de ganglion lymphatique axillaire, non marqué | 85.34.99↔ | Mastectomie sous-cutanée, autre |
| 40.23.11↔ | Excision de ganglion lymphatique axillaire marqué à l'aide d'un radio-isotope ou d'un colorant (lymphadénectomie de ganglion sentinelle) | 85.37↔ | Mastectomie lors de gynécomastie |
| 40.23.99↔ | Excision de ganglion lymphatique axillaire, autre | 85.40↔ | Mastectomie, SAP |
| 85.22↔ | Quadrantectomie du sein | 85.41↔ | Mastectomie unilatérale, simple |
| 85.23↔ | Mastectomie subtotale | 85.45.00↔ | Mastectomie radicale, SAP |
| 85.24↔ | Excision de tissu mammaire ectopique | 85.45.10↔ | Mastectomie radicale sans résection partielle de la paroi thoracique |
| 85.25↔ | Excision de mamelon | 85.45.11↔ | Mastectomie radicale avec résection partielle de la paroi thoracique |
| 85.34.00↔ | Mastectomie sous-cutanée, SAP | 85.45.99↔ | Mastectomie radicale, autre |
| 85.34.11↔ | Mastectomie avec conservation de l'étui cutané, résection complète du tissu glandulaire, sans autre mesure | 85.49↔ | Mastectomie, autre |
| 85.34.12↔ | Mastectomie avec conservation de l'étui cutané, résection complète du tissu glandulaire et raffermisssement de la peau | 85.6↔ | Mastopexie |
| 85.34.13↔ | Mastectomie avec conservation de l'étui cutané, résection complète du tissu glandulaire, raffermisssement de la peau et formation d'un lambeau pédiculé de derme/épiderme | 85.87.11↔ | Reconstruction du mamelon par greffe cutanée |
| 85.34.21↔ | Mastectomie avec conservation du mamelon, résection complète du tissu glandulaire, sans autre mesure | 85.87.12↔ | Reconstruction du mamelon par tatouage |
| 85.34.22↔ | Mastectomie avec conservation du mamelon, résection complète du tissu glandulaire et raffermisssement de la peau | 85.87.13↔ | Éversion chirurgicale de mamelon inversé |
| | | 85.87.14↔ | Reconstruction de l'aréole (par tatouage) |
| | | 85.87.99↔ | Autre opération du mamelon, autre |
| | | 85.94↔ | Ablation de prothèse mammaire |

ADRG J25

Petites interventions sur la glande mammaire pour néoformation maligne sans CC extrêmement sévères ou sévères

Au moins un(e) procédure dans le tableau J25-2 et au moins un(e) diagnostic dans le tableau J25-1

DRG J25Z

Petites interventions sur la glande mammaire pour néoformation maligne sans CC extrêmement sévères ou sévères

diagnostic J25-1

| | | | |
|-------|--|--------|--|
| C50.0 | Tumeur maligne: Mamelon et aréole | C79.2 | Tumeur maligne secondaire de la peau |
| C50.1 | Tumeur maligne: Partie centrale du sein | C79.81 | Tumeur maligne secondaire du sein |
| C50.2 | Tumeur maligne: Quadrant supéro-interne du sein | D05.0 | Carcinome in situ lobulaire |
| C50.3 | Tumeur maligne: Quadrant inféro-interne du sein | D05.1 | Carcinome in situ intracanalair |
| C50.4 | Tumeur maligne: Quadrant supéro-externe du sein | D05.7 | Autres carcinomes in situ du sein |
| C50.5 | Tumeur maligne: Quadrant inféro-externe du sein | D05.9 | Carcinome in situ du sein, sans précision |
| C50.6 | Tumeur maligne: Prolongement axillaire du sein | D48.6 | Tumeurs à évolution imprévisible ou inconnue: Sein |
| C50.8 | Tumeur maligne: Lésion à localisations contiguës du sein | Z42.1 | Soins de contrôle comprenant une opération plastique du sein |
| C50.9 | Tumeur maligne: Sein, sans précision | | |

procédure J25-2

| | | | |
|-----------|--|-----------|--|
| 40.23.00↔ | Excision de ganglion lymphatique axillaire, SAP | 85.22↔ | Quadrantectomie du sein |
| 40.23.10↔ | Excision de ganglion lymphatique axillaire, non marqué | 85.24↔ | Excision de tissu mammaire ectopique |
| 40.23.11↔ | Excision de ganglion lymphatique axillaire marqué à l'aide d'un radio-isotope ou d'un colorant (lymphadénectomie de ganglion sentinelle) | 85.25↔ | Excision de mamelon |
| 40.23.99↔ | Excision de ganglion lymphatique axillaire, autre | 85.6↔ | Mastopexie |
| 85.0x.00↔ | Incision du sein, SAP | 85.86↔ | Transposition du mamelon |
| 85.0x.10↔ | Incision du sein avec section de capsule d'implant mammaire | 85.87.00↔ | Autre opération du mamelon, SAP |
| 85.0x.11↔ | Incision du sein, sans autre mesure | 85.87.10↔ | Suture du mamelon (après lésion traumatique) |
| 85.0x.99↔ | Incision du sein, autre | 85.87.11↔ | Reconstruction du mamelon par greffe cutanée |
| 85.12↔ | Biopsie du sein, ouverte | 85.87.12↔ | Reconstruction du mamelon par tatouage |
| 85.20↔ | Excision ou destruction de tissu du sein, SAP | 85.87.13↔ | Éversion chirurgicale de mamelon inversé |
| 85.21↔ | Excision locale de lésion du sein | 85.87.14↔ | Reconstruction de l'aréole (par tatouage) |
| | | 85.87.99↔ | Autre opération du mamelon, autre |

ADRG J26**Plastie reconstructive de la glande mammaire avec transplantation complexe de peau, ou grandes interventions sur la glande mammaire pour néoformation maligne avec intervention complexe**

Au moins un(e) procédure dans le tableau J26-2 et au moins un(e) diagnostic dans le tableau J26-1 et procédure dans le tableau J26-3

DRG J26Z**Plastie reconstructive de la glande mammaire avec transplantation complexe de peau, ou grandes interventions sur la glande mammaire pour néoformation maligne avec intervention complexe****diagnostic J26-1**

| | | | |
|-------|--|--------|--|
| C50.0 | Tumeur maligne: Mamelon et aréole | C79.2 | Tumeur maligne secondaire de la peau |
| C50.1 | Tumeur maligne: Partie centrale du sein | C79.81 | Tumeur maligne secondaire du sein |
| C50.2 | Tumeur maligne: Quadrant supéro-interne du sein | D05.0 | Carcinome in situ lobulaire |
| C50.3 | Tumeur maligne: Quadrant inféro-interne du sein | D05.1 | Carcinome in situ intracanalair |
| C50.4 | Tumeur maligne: Quadrant supéro-externe du sein | D05.7 | Autres carcinomes in situ du sein |
| C50.5 | Tumeur maligne: Quadrant inféro-externe du sein | D05.9 | Carcinome in situ du sein, sans précision |
| C50.6 | Tumeur maligne: Prolongement axillaire du sein | D48.6 | Tumeurs à évolution imprévisible ou inconnue: Sein |
| C50.8 | Tumeur maligne: Lésion à localisations contiguës du sein | Z42.1 | Soins de contrôle comprenant une opération plastique du sein |
| C50.9 | Tumeur maligne: Sein, sans précision | | |

procédure J26-2

| | | | |
|-----------|---|-----------|--|
| 40.21.11↔ | Excision de ganglions et vaisseaux lymphatiques isolés, ganglion cervical marqué à l'aide d'un radio-isotope ou d'un colorant (lymphadénectomie de ganglion sentinelle) | 40.3x.23↔ | Lymphadénectomie régionale dans le cadre d'une autre intervention, région para-aortique, pelvienne ou iliaque |
| 40.3x.00↔ | Excision de ganglions lymphatiques régionaux, SAP | 40.3x.24↔ | Lymphadénectomie régionale dans le cadre d'une autre intervention, pour obturation |
| 40.3x.09↔ | Excision de ganglions lymphatiques régionaux, autre | 40.3x.25↔ | Lymphadénectomie régionale dans le cadre d'une autre intervention, région inguinale |
| 40.3x.10↔ | Lymphadénectomie régionale, indépendante d'autre intervention, SAP | 40.3x.26↔ | Lymphadénectomie régionale dans le cadre d'une autre intervention, région médiastinale et péribronchique |
| 40.3x.11↔ | Lymphadénectomie régionale, indépendante d'autre intervention, région cervicale | 40.3x.29↔ | Lymphadénectomie régionale dans le cadre d'une autre intervention, autre |
| 40.3x.12↔ | Lymphadénectomie régionale, indépendante d'autre intervention, région axillaire | 40.50↔ | Excision radicale de ganglions lymphatiques, SAP |
| 40.3x.13↔ | Lymphadénectomie régionale, indépendante d'autre intervention, région para-aortique, pelvienne ou iliaque ou pour obturation | 40.51.00↔ | Excision radicale des ganglions lymphatiques axillaires, SAP |
| 40.3x.14↔ | Lymphadénectomie régionale, indépendante d'autre intervention, région inguinale, chirurgie ouverte | 40.51.10↔ | Excision radicale des ganglions lymphatiques axillaires, indépendante d'autre intervention |
| 40.3x.15↔ | Lymphadénectomie régionale, indépendante d'autre intervention, région inguinale, par laparoscopie | 40.51.11↔ | Excision radicale des ganglions lymphatiques axillaires dans le cadre d'une autre intervention |
| 40.3x.16↔ | Lymphadénectomie régionale, indépendante d'autre intervention, région médiastinale et péribronchique | 40.51.99↔ | Excision radicale des ganglions lymphatiques axillaires, autre |
| 40.3x.19↔ | Lymphadénectomie régionale, indépendante d'autre intervention, autre | 85.23↔ | Mastectomie subtotale |
| 40.3x.20↔ | Lymphadénectomie régionale dans le cadre d'une autre intervention, SAP | 85.30↔ | Mammoplastie de réduction et mastectomie sous-cutanée, SAP |
| 40.3x.21↔ | Lymphadénectomie régionale dans le cadre d'une autre intervention, région cervicale | 85.31↔ | Mammoplastie de réduction |
| 40.3x.22↔ | Lymphadénectomie régionale dans le cadre d'une autre intervention, région axillaire | 85.34.00↔ | Mastectomie sous-cutanée, SAP |
| | | 85.34.11↔ | Mastectomie avec conservation de l'étui cutané, résection complète du tissu glandulaire, sans autre mesure |
| | | 85.34.12↔ | Mastectomie avec conservation de l'étui cutané, résection complète du tissu glandulaire et raffermissement de la peau |
| | | 85.34.13↔ | Mastectomie avec conservation de l'étui cutané, résection complète du tissu glandulaire, raffermissement de la peau et formation d'un lambeau pédiculé de derme/épiderme |

| | | | |
|-----------|--|-----------|---|
| 85.34.21↔ | Mastectomie avec conservation du mamelon, résection complète du tissu glandulaire, sans autre mesure | 85.84↔ | Reconstruction mammaire avec lambeau cutané pédiculé |
| 85.34.22↔ | Mastectomie avec conservation du mamelon, résection complète du tissu glandulaire et raffermissement de la peau | 85.85↔ | Reconstruction mammaire avec lambeau musculaire pédiculé |
| 85.34.23↔ | Mastectomie avec conservation du mamelon, résection complète du tissu glandulaire, raffermissement de la peau et formation d'un lambeau pédiculé de derme/épiderme | 85.87.00↔ | Autre opération du mamelon, SAP |
| 85.34.99↔ | Mastectomie sous-cutanée, autre | 85.87.10↔ | Suture du mamelon (après lésion traumatique) |
| 85.37↔ | Mastectomie lors de gynécomastie | 85.87.11↔ | Reconstruction du mamelon par greffe cutanée |
| 85.39↔ | Mammoplastie de réduction et mastectomie sous-cutanée, autre | 85.87.12↔ | Reconstruction du mamelon par tatouage |
| 85.40↔ | Mastectomie, SAP | 85.87.13↔ | Éversion chirurgicale de mamelon inversé |
| 85.41↔ | Mastectomie unilatérale, simple | 85.87.14↔ | Reconstruction de l'aréole (par tatouage) |
| 85.43↔ | Mastectomie radicale modifiée | 85.87.99↔ | Autre opération du mamelon, autre |
| 85.45.00↔ | Mastectomie radicale, SAP | 85.89.00↔ | Autre mammoplastie, SAP |
| 85.45.10↔ | Mastectomie radicale sans résection partielle de la paroi thoracique | 85.89.10↔ | Mammoplastie par lambeau myocutané libre |
| 85.45.11↔ | Mastectomie radicale avec résection partielle de la paroi thoracique | 85.89.11↔ | Mammoplastie par transplant (lambeau) myocutané pédiculé, sans insertion d'implant mammaire |
| 85.45.99↔ | Mastectomie radicale, autre | 85.89.13↔ | Mammoplastie par lambeau épiloïque |
| 85.47↔ | Mastectomie radicale, étendue, unilatérale | 85.89.20↔ | Mammoplastie par plastie de lambeau microvascularisé et anastomosé, SAP |
| 85.49↔ | Mastectomie, autre | 85.89.21↔ | Lambeau perforateur épigastrique inférieur profond (DIEP) |
| 85.50↔ | Mammoplastie d'augmentation, SAP | 85.89.22↔ | Lambeau de l'artère épigastrique inférieure superficielle (SIEA) |
| 85.51↔ | Injection intra-mammaire pour augmentation | 85.89.23↔ | Plastie de lambeau musculo-cutané de gracilis |
| 85.53.00↔ | Implantation de prothèse mammaire, SAP | 85.89.24↔ | Lambeau perforateur de l'artère glutéale supérieure (S-GAP) |
| 85.53.10↔ | Implantation de prothèse mammaire, après mastectomie | 85.89.25↔ | Lambeau perforateur de l'artère glutéale inférieure (I-GAP) |
| 85.53.99↔ | Implantation de prothèse mammaire, autre | 85.89.29↔ | Mammoplastie par plastie de lambeau microvascularisé et anastomosé, autre |
| 85.59↔ | Mammoplastie d'augmentation, autre | 85.89.99↔ | Autre mammoplastie, autre |
| 85.82↔ | Greffe en épaisseur partielle du sein | 85.93↔ | Révision de greffe mammaire |
| 85.83↔ | Greffe de peau totale du sein | 85.94↔ | Ablation de prothèse mammaire |
| | | 85.95↔ | Insertion d'expansur tissulaire au niveau du sein |

procédure J26-3

| | | | |
|-----------|--|-----------|--|
| 03.02↔ | Réouverture de site de laminectomie | 32.42.14↔ | Lobectomie pulmonaire chirurgicale ouverte, sans dissection radicale des ganglions, avec élargissement par bronchoplastie ainsi que par angioplastie |
| 32.20↔ | Excision de lésion ou de tissu du poumon par voie thoroscopique | 32.42.19↔ | Lobectomie pulmonaire chirurgicale ouverte, sans dissection radicale des ganglions, autre |
| 32.21↔ | Plicature de bulles d'emphysème | 32.42.20↔ | Lobectomie pulmonaire chirurgicale ouverte, avec dissection radicale des ganglions, SAP |
| 32.22↔ | Réduction chirurgicale du volume pulmonaire | 32.42.21↔ | Lobectomie pulmonaire chirurgicale ouverte, avec dissection radicale des ganglions, sans élargissement par bronchoplastie ou angioplastie |
| 32.23↔ | Excision ouverte de lésion ou de tissu du poumon | 32.42.22↔ | Lobectomie pulmonaire chirurgicale ouverte, avec dissection radicale des ganglions, avec élargissement par bronchoplastie |
| 32.25↔ | Ablation thoroscopique de lésion ou de tissu du poumon | 32.42.23↔ | Lobectomie pulmonaire chirurgicale ouverte, avec dissection radicale des ganglions, avec élargissement par angioplastie |
| 32.30↔ | Résection pulmonaire segmentaire par voie thoroscopique | 32.42.24↔ | Lobectomie pulmonaire chirurgicale ouverte avec dissection radicale des ganglions, avec élargissement par bronchoplastie ainsi que par angioplastie |
| 32.39↔ | Résection pulmonaire segmentaire autre et non spécifiée | 32.42.29↔ | Lobectomie pulmonaire chirurgicale ouverte, avec dissection radicale des ganglions, autre |
| 32.41.00↔ | Lobectomie pulmonaire par voie thoroscopique, SAP | 32.42.30↔ | Lobectomie pulmonaire avec élargissement |
| 32.41.10↔ | Lobectomie pulmonaire par voie thoroscopique, sans mention de dissection radicale des ganglions, SAP | 32.42.40↔ | Lobectomie pulmonaire, bilobectomie, SAP |
| 32.41.11↔ | Lobectomie pulmonaire par voie thoroscopique, sans mention de dissection radicale des ganglions, sans élargissement par bronchoplastie ou angioplastie | 32.42.41↔ | Lobectomie pulmonaire, bilobectomie, sans élargissement par bronchoplastie ou angioplastie |
| 32.41.12↔ | Lobectomie pulmonaire par voie thoroscopique, sans mention de dissection radicale des ganglions, avec élargissement par bronchoplastie | 32.42.42↔ | Lobectomie pulmonaire, bilobectomie, avec élargissement par bronchoplastie |
| 32.41.13↔ | Lobectomie pulmonaire par voie thoroscopique, sans mention de dissection radicale des ganglions, avec élargissement par angioplastie | 32.42.43↔ | Lobectomie pulmonaire, bilobectomie, avec élargissement par angioplastie |
| 32.41.14↔ | Lobectomie pulmonaire par voie thoroscopique, sans mention de dissection radicale des ganglions, avec élargissement par bronchoplastie et angioplastie | 32.42.44↔ | Lobectomie pulmonaire, bilobectomie, avec élargissement par bronchoplastie et angioplastie |
| 32.41.19↔ | Lobectomie pulmonaire par voie thoroscopique, sans mention de dissection radicale des ganglions, autre | 32.42.49↔ | Lobectomie pulmonaire, bilobectomie, autre |
| 32.41.20↔ | Lobectomie pulmonaire par voie thoroscopique, avec dissection radicale des ganglions | 32.42.99↔ | Lobectomie pulmonaire chirurgicale ouverte, autre |
| 32.41.99↔ | Lobectomie pulmonaire par voie thoroscopique, autre | 32.49↔ | Autre lobectomie pulmonaire |
| 32.42.00↔ | Lobectomie pulmonaire chirurgicale ouverte, SAP | 32.6↔ | Dissection thoracique radicale |
| 32.42.10↔ | Lobectomie pulmonaire chirurgicale ouverte, sans dissection radicale des ganglions, SAP | 33.34.00↔ | Thoracoplastie, SAP |
| 32.42.11↔ | Lobectomie pulmonaire chirurgicale ouverte, sans dissection radicale des ganglions, sans élargissement par bronchoplastie ou angioplastie | 33.34.10↔ | Thoracoplastie partielle |
| 32.42.12↔ | Lobectomie pulmonaire chirurgicale ouverte, sans dissection radicale des ganglions, avec élargissement par bronchoplastie | 33.34.20↔ | Thoracoplastie complète |
| 32.42.13↔ | Lobectomie pulmonaire chirurgicale ouverte, sans dissection radicale des ganglions, avec élargissement par angioplastie | 33.34.99↔ | Thoracoplastie, autre |
| | | 34.4x.00↔ | Excision ou destruction de lésion de la paroi thoracique, SAP |
| | | 34.4x.10↔ | Excision de lésion de la paroi thoracique |
| | | 34.4x.20↔ | Résection partielle de lésion de la paroi thoracique, SAP |

| | | | |
|-----------|--|-----------|--|
| 34.4x.21↔ | Résection partielle de lésion de la paroi thoracique, sans réparation | 50.25↔ | Ablation laparoscopique de lésion ou de tissu du foie |
| 34.4x.22↔ | Résection partielle de lésion de la paroi thoracique, avec réparation | 50.26↔ | Ablation autre et non spécifiée de lésion ou de tissu du foie |
| 34.4x.30↔ | Résection de lésion de la paroi thoracique, résection complète du sternum, SAP | 50.29.00↔ | Autre destruction de lésion hépatique, SAP |
| 34.4x.31↔ | Résection de lésion de la paroi thoracique, résection complète du sternum, sans réparation | 50.29.10↔ | Destruction percutanée de lésion du foie, SAP |
| 34.4x.32↔ | Résection de lésion de la paroi thoracique, résection complète du sternum, avec réparation | 50.29.11↔ | Destruction percutanée de lésion du foie par l'alcoolisation |
| 43.5↔ | Gastrectomie partielle, avec anastomose oesophagienne | 50.29.12↔ | Destruction percutanée de lésion du foie par thermothérapie |
| 43.6x.00↔ | Gastrectomie partielle, avec anastomose duodénale, SAP | 50.29.13↔ | Destruction percutanée de lésion du foie par cryothérapie |
| 43.6x.10↔ | Résection du pylore avec anastomose duodénale | 50.29.14↔ | Destruction percutanée de lésion du foie par laser |
| 43.6x.20↔ | Opération de Billroth I | 50.29.19↔ | Destruction percutanée de lésion du foie, autre |
| 43.6x.99↔ | Gastrectomie partielle, avec anastomose duodénale, autre | 50.29.99↔ | Autre destruction de lésion hépatique, autre |
| 43.7x.00↔ | Gastrectomie partielle, avec anastomose jéjunale, SAP | 50.3x.01↔ | Lobectomie, hémihépatomie, résection de plusieurs segments hépatiques, sauf pour greffe |
| 43.7x.10↔ | Gastrectomie partielle (résection des 2/3) avec anastomose jéjunale | 50.3x.08↔ | Résection segmentaire, résection anatomique autre ou non spécifiée du foie, sauf pour greffe |
| 43.7x.20↔ | Gastrectomie partielle (résection des 4/5) avec anastomose jéjunale | 50.3x.11↔ | Lobectomie, hémihépatomie, résection de plusieurs segments hépatiques, pour don d'organe par une personne vivante |
| 43.7x.99↔ | Gastrectomie partielle, avec anastomose jéjunale, autre | 50.3x.18↔ | Résection anatomique autre ou non spécifiée du foie pour greffe |
| 43.81↔ | Gastrectomie partielle, avec transposition jéjunale | 50.4x.00↔ | Hépatectomie totale, SAP |
| 43.89.00↔ | Autre gastrectomie partielle, SAP | 50.4x.99↔ | Hépatectomie totale, autre |
| 43.89.10↔ | Résection segmentaire de l'estomac | 77.61.10↔ | Excision locale de lésion ou de tissu osseux, clavicule et omoplate |
| 43.89.20↔ | Dérivation bilio-pancréatique de l'estomac selon Scopinaro, technique à ciel ouvert | 77.61.11↔ | Excision locale de lésion ou de tissu osseux, côte |
| 43.89.21↔ | Dérivation bilio-pancréatique de l'estomac selon Scopinaro, par laparoscopie | 77.61.12↔ | Excision locale de lésion ou de tissu osseux, sternum |
| 43.89.30↔ | Dérivation bilio-pancréatique de l'estomac avec switch duodénal [BPD-DS], chirurgicale ouverte | 77.61.20↔ | Débridement, clavicule et omoplate |
| 43.89.31↔ | Dérivation bilio-pancréatique de l'estomac avec switch duodénal [BPD-DS], laparoscopique | 77.81.10↔ | Autre ostectomie partielle, clavicule et omoplate |
| 43.89.40↔ | Tubulisation gastrique (sleeve resection), technique à ciel ouvert | 77.81.11↔ | Autre ostectomie partielle, côte |
| 43.89.41↔ | Tubulisation gastrique (sleeve resection), par laparoscopie | 77.81.12↔ | Autre ostectomie partielle, sternum |
| 43.89.42↔ | Sleeve resection après mise en place d'un anneau gastrique, chirurgicale ouverte | 77.91.00↔ | Ostectomie totale, clavicule, omoplate, côtes et sternum, SAP |
| 43.89.43↔ | Sleeve resection après mise en place d'un anneau gastrique, laparoscopique | 77.91.10↔ | Ostectomie totale, omoplate et clavicule |
| 43.89.44↔ | Re-sleeve resection, chirurgicale ouverte | 77.91.11↔ | Ostectomie totale, côte |
| 43.89.45↔ | Re-sleeve resection, laparoscopique | 77.91.12↔ | Ostectomie totale, côte cervicale |
| 43.89.50↔ | Switch duodénal après sleeve resection (seconde intervention), technique à ciel ouvert | 77.91.13↔ | Ostectomie totale, sternum |
| 43.89.51↔ | Switch duodénal après sleeve resection (seconde intervention), par laparoscopie | 77.91.99↔ | Ostectomie totale, clavicule, omoplate, côtes et sternum, autre |
| 43.89.90↔ | Autre gastrectomie partielle atypique | 78.49.20↔ | Remplacement de corps vertébral (p. ex. lors de cyphose), SAP |
| 43.89.99↔ | Autre gastrectomie partielle, autre | 78.49.21↔ | Remplacement de corps vertébral par implant (p. ex. lors de cyphose): 1 corps vertébral |
| 43.91↔ | Gastrectomie totale avec interposition intestinale | 78.49.22↔ | Remplacement de corps vertébral par implant (p. ex. lors de cyphose): 2 corps vertébraux |
| 43.99.00↔ | Autre gastrectomie totale, SAP | 78.49.23↔ | Remplacement de corps vertébral par implant (p. ex. lors de cyphose): 3 corps vertébraux |
| 43.99.10↔ | Gastrectomie résiduelle à la suite d'une intervention bariatrique, chirurgicale ouverte | 78.49.24↔ | Remplacement de corps vertébral par implant (p. ex. lors de cyphose): 4 corps vertébraux |
| 43.99.11↔ | Gastrectomie résiduelle à la suite d'une intervention bariatrique, laparoscopique | 78.49.25↔ | Remplacement de corps vertébral par implant (p. ex. lors de cyphose): 5 corps vertébraux ou plus |
| 43.99.99↔ | Autre gastrectomie totale, autre | 78.49.26↔ | Remplacement de corps vertébral par autre matériau (p. ex. lors de cyphose), 1 corps vertébral |
| 50.21↔ | Marsupialisation de lésion hépatique | 78.49.27↔ | Remplacement de corps vertébral par autre matériau (p. ex. lors de cyphose), 2 corps vertébraux |
| 50.22.00↔ | Hépatectomie partielle, SAP | 78.49.28↔ | Remplacement de corps vertébral par autre matériau (p. ex. lors de cyphose), 3 corps vertébraux |
| 50.22.10↔ | Hépatectomie partielle, hépatectomie partielle percutanée (excision locale, résection d'endokyste, résection cunéiforme du foie) | 78.49.29↔ | Remplacement de corps vertébral (p. ex. lors de cyphose), autre |
| 50.22.20↔ | Hépatectomie partielle, résection chirurgicale ouverte d'endokyste | 78.49.2a↔ | Remplacement de corps vertébral par autre matériau (p. ex. lors de cyphose), 4 corps vertébraux ou plus |
| 50.22.21↔ | Hépatectomie partielle, résection laparoscopique d'endokyste | 78.49.31↔ | Réparation complexe de la colonne vertébrale (p. ex. lors de cyphose) par greffe antérieure |
| 50.22.30↔ | Hépatectomie partielle, résection cunéiforme du foie, par chirurgie ouverte | 78.49.32↔ | Réparation complexe de la colonne vertébrale (p. ex. lors de cyphose) par kyphectomie (p. ex. selon Lindseth-Selzer) |
| 50.22.31↔ | Hépatectomie partielle, résection cunéiforme du foie, par laparoscopie | 78.49.33↔ | Réparation complexe de la colonne vertébrale (p. ex. lors de cyphose) par correction dorsale sans libération ventrale |
| 50.22.40↔ | Hépatectomie partielle, résection de segment hépatique | 78.49.34↔ | Réparation complexe de la colonne vertébrale (p. ex. lors de cyphose) par correction dorsale avec libération ventrale |
| 50.22.41↔ | Hépatectomie partielle, résection de plusieurs segments hépatiques non contigus | 78.49.35↔ | Réparation complexe de la colonne vertébrale (p. ex. lors de cyphose) par correction dorso-ventrale |
| 50.22.42↔ | Hépatectomie partielle, hépatectomie partielle pour transplantation | 78.49.36↔ | Ostéotomie de la colonne vertébrale et spondylodèse polysegmentaire lordosante dorsale selon Zielke (p. ex. lors de cyphose) |
| 50.22.99↔ | Hépatectomie partielle, autre | 78.49.37↔ | Ostéotomie de la colonne vertébrale et ostéotomie de soustraction transpédiculaire (p. ex. selon Thomasen ou selon Hsu-Yau-Leong) (p. ex. lors de cyphose) |
| 50.23↔ | Ablation ouverte de lésion ou de tissu du foie | | |

| | | | |
|-----------|---|-----------|--|
| 78.49.38↔ | Ostéotomie de la colonne vertébrale et spondylodèse monosegmentaire lordosante cervico-thoracique (p. ex. selon Mason, Urist ou Simmons) (p. ex. lors de cyphose) | 78.49.55↔ | Spondylodèse de correction dorsale instrumentale (p. ex. lors de scoliose), avec stabilité primaire, 7 à 10 segments |
| 78.49.40↔ | Réparation complexe de la colonne vertébrale (p. ex. lors de scoliose) par épiphysiodèse du cartilage de croissance à l'aide d'agrafes en alliage à mémoire de forme [Shape Memory Alloy (SMA) Staples], 1 agrafe | 78.49.56↔ | Spondylodèse de correction dorsale instrumentale (p. ex. lors de scoliose), avec stabilité primaire, 11 segments ou plus |
| 78.49.41↔ | Réparation complexe de la colonne vertébrale (p. ex. lors de scoliose) par épiphysiodèse du cartilage de croissance à l'aide d'agrafes en alliage à mémoire de forme [Shape Memory Alloy (SMA) Staples], 2 agrafes | 78.49.57↔ | Spondylodèse de correction ventrale instrumentale (p. ex. lors de scoliose), sans stabilité primaire, 3 à 6 segments |
| 78.49.42↔ | Réparation complexe de la colonne vertébrale (p. ex. lors de scoliose) par épiphysiodèse du cartilage de croissance à l'aide d'agrafes en alliage à mémoire de forme [Shape Memory Alloy (SMA) Staples], 3 agrafes | 78.49.58↔ | Spondylodèse de correction ventrale instrumentale (p. ex. lors de scoliose), sans stabilité primaire, 7 à 10 segments |
| 78.49.43↔ | Réparation complexe de la colonne vertébrale (p. ex. lors de scoliose) par épiphysiodèse du cartilage de croissance à l'aide d'agrafes en alliage à mémoire de forme [Shape Memory Alloy (SMA) Staples], 4 agrafes | 78.49.59↔ | Spondylodèse de correction dorsale ou ventrale instrumentale (p. ex. lors de scoliose), autre |
| 78.49.44↔ | Réparation complexe de la colonne vertébrale (p. ex. lors de scoliose) par épiphysiodèse du cartilage de croissance à l'aide d'agrafes en alliage à mémoire de forme [Shape Memory Alloy (SMA) Staples], 5 agrafes | 78.49.5a↔ | Spondylodèse de correction ventrale instrumentale (p. ex. lors de scoliose), sans stabilité primaire, 11 segments ou plus |
| 78.49.45↔ | Réparation complexe de la colonne vertébrale (p. ex. lors de scoliose) par épiphysiodèse du cartilage de croissance à l'aide d'agrafes en alliage à mémoire de forme [Shape Memory Alloy (SMA) Staples], 6 agrafes | 78.49.5b↔ | Spondylodèse de correction ventrale instrumentale (p. ex. lors de scoliose), avec stabilité primaire, 3 à 6 segments |
| 78.49.46↔ | Réparation complexe de la colonne vertébrale (p. ex. lors de scoliose) par épiphysiodèse du cartilage de croissance à l'aide d'agrafes en alliage à mémoire de forme [Shape Memory Alloy (SMA) Staples], 7 agrafes | 78.49.5c↔ | Spondylodèse de correction ventrale instrumentale (p. ex. lors de scoliose), avec stabilité primaire, 7 à 10 segments |
| 78.49.47↔ | Réparation complexe de la colonne vertébrale (p. ex. lors de scoliose) par épiphysiodèse du cartilage de croissance à l'aide d'agrafes en alliage à mémoire de forme [Shape Memory Alloy (SMA) Staples], 8 agrafes | 78.49.5d↔ | Spondylodèse de correction ventrale instrumentale (p. ex. lors de scoliose), avec stabilité primaire, 11 segments ou plus |
| 78.49.48↔ | Réparation complexe de la colonne vertébrale (p. ex. lors de scoliose) par épiphysiodèse du cartilage de croissance à l'aide d'agrafes en alliage à mémoire de forme [Shape Memory Alloy (SMA) Staples], 9 agrafes | 78.49.60↔ | Spondylodèse de correction dorso-ventrale combinée instrumentale (p. ex. lors de scoliose), SAP |
| 78.49.4a↔ | Réparation complexe de la colonne vertébrale (p. ex. lors de scoliose) par épiphysiodèse du cartilage de croissance à l'aide d'agrafes en alliage à mémoire de forme [Shape Memory Alloy (SMA) Staples], 10 agrafes | 78.49.61↔ | Spondylodèse de correction dorso-ventrale combinée instrumentale (p. ex. lors de scoliose), sans stabilité primaire, 3 à 6 segments |
| 78.49.4b↔ | Réparation complexe de la colonne vertébrale (p. ex. lors de scoliose) par épiphysiodèse du cartilage de croissance à l'aide d'agrafes en alliage à mémoire de forme [Shape Memory Alloy (SMA) Staples], 11 agrafes | 78.49.62↔ | Spondylodèse de correction dorso-ventrale combinée instrumentale (p. ex. lors de scoliose), sans stabilité primaire, 7 à 10 segments |
| 78.49.4c↔ | Réparation complexe de la colonne vertébrale (p. ex. lors de scoliose) par épiphysiodèse du cartilage de croissance à l'aide d'agrafes en alliage à mémoire de forme [Shape Memory Alloy (SMA) Staples], 12 agrafes | 78.49.63↔ | Spondylodèse de correction dorso-ventrale combinée instrumentale (p. ex. lors de scoliose), sans stabilité primaire, 11 segments ou plus |
| 78.49.4d↔ | Réparation complexe de la colonne vertébrale (p. ex. lors de scoliose) par épiphysiodèse du cartilage de croissance à l'aide d'agrafes en alliage à mémoire de forme [Shape Memory Alloy (SMA) Staples], 13 agrafes et plus | 78.49.64↔ | Spondylodèse de correction dorso-ventrale combinée instrumentale (p. ex. lors de scoliose), avec stabilité primaire, 3 à 6 segments |
| 78.49.4e↔ | Réparation complexe de la colonne vertébrale (p. ex. lors de scoliose) par épiphysiodèse dorso-ventrale | 78.49.65↔ | Spondylodèse de correction dorso-ventrale combinée instrumentale (p. ex. lors de scoliose), avec stabilité primaire, 7 à 10 segments |
| 78.49.4f↔ | Réparation complexe de la colonne vertébrale (p. ex. lors de scoliose) par épiphysiodèse unilatérale avec fusion vertébrale dorsale | 78.49.66↔ | Spondylodèse de correction dorso-ventrale combinée instrumentale (p. ex. lors de scoliose), avec stabilité primaire, 11 segments ou plus |
| 78.49.4g↔ | Réparation complexe de la colonne vertébrale (p. ex. lors de scoliose) par épiphysiodèse bilatérale avec fusion vertébrale dorsale | 78.49.69↔ | Spondylodèse dorso-ventrale combinée avec correction instrumentale de position (p. ex. lors de scoliose), autre |
| 78.49.50↔ | Spondylodèse de correction dorsale ou ventrale instrumentale (p. ex. lors de scoliose), SAP | 78.49.70↔ | Réparation complexe de la colonne vertébrale, SAP |
| 78.49.51↔ | Spondylodèse de correction dorsale instrumentale (p. ex. lors de scoliose), sans stabilité primaire, 3 à 6 segments | 78.49.71↔ | Réparation complexe de la colonne vertébrale (p. ex. lors de scoliose) par tiges sous-cutanées selon Harrington (chez l'enfant) |
| 78.49.52↔ | Spondylodèse de correction dorsale instrumentale (p. ex. lors de scoliose), sans stabilité primaire, 7 à 10 segments | 78.49.72↔ | Reconstruction complexe de la colonne vertébrale (p.ex. scoliose) par implantation de growing rods |
| 78.49.53↔ | Spondylodèse de correction dorsale instrumentale (p. ex. lors de scoliose), sans stabilité primaire, 11 segments ou plus | 78.49.79↔ | Réparation complexe de la colonne vertébrale, autre |
| 78.49.54↔ | Spondylodèse de correction dorsale instrumentale (p. ex. lors de scoliose), avec stabilité primaire, 3 à 6 segments | 78.50.00↔ | Fixation interne de l'os sans réduction de fracture, site non spécifié, SAP |
| | | 78.50.11↔ | Fixation osseuse, colonne vertébrale |
| | | 78.50.30↔ | Technique d'ostéosynthèse, colonne vertébrale, SAP |
| | | 78.50.31↔ | Ostéosynthèse par vis, colonne vertébrale |
| | | 78.50.32↔ | Ostéosynthèse par cerclage au fil métallique, colonne vertébrale |
| | | 78.50.33↔ | Ostéosynthèse par système d'agrafes, colonne vertébrale |
| | | 78.50.34↔ | Ostéosynthèse par plaque-crochet, colonne vertébrale |
| | | 78.50.35↔ | Ostéosynthèse par système de vis à tige, colonne vertébrale |
| | | 78.50.36↔ | Ostéosynthèse par système de vis-plaque ventral, colonne vertébrale |
| | | 78.50.37↔ | Ostéosynthèse par système de vis-plaque dorsal, colonne vertébrale |
| | | 78.50.39↔ | Technique d'ostéosynthèse, colonne vertébrale, autre |
| | | 78.50.99↔ | Fixation interne de l'os sans réduction de fracture, site non spécifié, autre |
| | | 81.00↔ | Arthrodèse de vertèbre, SAP |
| | | 81.01↔ | Arthrodèse de vertèbre atlas - axis |
| | | 81.02↔ | Autre arthrodèse cervicale antérieure |
| | | 81.03↔ | Autre arthrodèse cervicale postérieure |
| | | 81.04↔ | Arthrodèse dorsale ou dorso-lombaire antérieure |
| | | 81.05↔ | Arthrodèse dorsale ou dorso-lombaire postérieure |
| | | 81.06↔ | Arthrodèse lombaire ou lombo-sacrée antérieure |
| | | 81.07↔ | Arthrodèse lombaire ou lombo-sacrée intratransversaire |
| | | 81.08↔ | Arthrodèse lombaire ou lombo-sacrée postérieure |

| | | | |
|-----------|--|-----------|--|
| 81.30↔ | Reprise d'arthrodèse vertébrale, SAP | 81.64.99↔ | Arthrodèse ou reprise d'arthrodèse de 9 vertèbres ou plus, autre |
| 81.31↔ | Reprise d'arthrodèse de vertèbres atlas-axis | 81.66.00↔ | Kyphoplastie, SAP |
| 81.32↔ | Reprise d'autre arthrodèse cervicale antérieure | 81.66.10↔ | Kyphoplastie, 1 corps vertébral |
| 81.33↔ | Reprise d'autre arthrodèse cervicale postérieure | 81.66.11↔ | Kyphoplastie, 2 corps vertébraux |
| 81.34↔ | Reprise d'arthrodèse dorsale ou dorso-lombaire antérieure | 81.66.12↔ | Kyphoplastie, 3 corps vertébraux |
| 81.35↔ | Reprise d'arthrodèse dorsale ou dorso-lombaire postérieure | 81.66.13↔ | Kyphoplastie, 4 corps vertébraux et plus |
| 81.36↔ | Reprise d'arthrodèse lombaire ou lombo-sacrée antérieure | 81.66.99↔ | Kyphoplastie, autre |
| 81.37↔ | Reprise d'arthrodèse lombaire ou lombo-sacrée intratransversaire | 84.51.00↔ | Insertion de dispositif intervertébral d'arthrodèse, SAP |
| 81.38↔ | Reprise d'arthrodèse lombaire ou lombo-sacrée postérieure | 84.51.10↔ | Insertion de cage(s) intervertébrale(s), 1 segment |
| 81.39↔ | Reprise d'arthrodèse, NCA | 84.51.11↔ | Insertion de cage(s) intervertébrale(s), 2 segments |
| 81.62.00↔ | Arthrodèse ou reprise d'arthrodèse de 2 - 3 vertèbres, SAP | 84.51.12↔ | Insertion de cage(s) intervertébrale(s), 3 segments |
| 81.62.10↔ | Arthrodèse de 2 vertèbres par voie postérieure | 84.51.13↔ | Insertion de cage(s) intervertébrale(s), 4 segments ou plus |
| 81.62.11↔ | Arthrodèse intracorporeale antérieure et postérieure combinée de 2 vertèbres | 84.51.99↔ | Insertion de dispositif intervertébral d'arthrodèse, autre |
| 81.62.12↔ | Arthrodèse intracorporeale antérieure de 2 vertèbres | 84.60↔ | Insertion de prothèse discale, sans autre précision |
| 81.62.13↔ | Arthrodèse postérieure dynamique de 2 vertèbres | 84.61↔ | Insertion de prothèse discale partielle, cervicale |
| 81.62.20↔ | Arthrodèse postérieure de 3 vertèbres | 84.62↔ | Insertion de prothèse discale totale, cervicale |
| 81.62.21↔ | Arthrodèse intracorporeale antérieure et postérieure combinée de 3 vertèbres | 84.63↔ | Insertion de prothèse discale, thoracique |
| 81.62.22↔ | Arthrodèse intracorporeale antérieure de 3 vertèbres | 84.64↔ | Insertion de prothèse discale partielle, lombo-sacrée |
| 81.62.23↔ | Arthrodèse postérieure dynamique de 3 vertèbres | 84.65↔ | Insertion de prothèse discale totale, lombo-sacrée |
| 81.62.99↔ | Arthrodèse ou reprise d'arthrodèse de 2 - 3 vertèbres, autre | 84.66.00↔ | Révision ou remplacement de prothèse discale artificielle, cervicale, SAP |
| 81.63.00↔ | Arthrodèse ou reprise d'arthrodèse de 4 - 8 vertèbres, SAP | 84.66.10↔ | Remplacement de prothèse discale artificielle, cervicale |
| 81.63.10↔ | Arthrodèse postérieure de 4 - 6 vertèbres | 84.66.20↔ | Révision de prothèse discale artificielle, cervicale |
| 81.63.11↔ | Arthrodèse intracorporeale antérieure et postérieure combinée de 4 - 6 vertèbres | 84.66.99↔ | Révision ou remplacement de prothèse discale artificielle, cervicale, autre |
| 81.63.12↔ | Arthrodèse intracorporeale antérieure de 4 - 6 vertèbres | 84.67↔ | Révision ou remplacement de prothèse discale artificielle, thoracique |
| 81.63.13↔ | Arthrodèse postérieure dynamique de 4 - 6 vertèbres | 84.68.00↔ | Révision ou remplacement de prothèse discale artificielle, lombo-sacrée, SAP |
| 81.63.20↔ | Arthrodèse postérieure de 7 - 8 vertèbres | 84.68.10↔ | Remplacement de prothèse discale artificielle, lombo-sacrée |
| 81.63.21↔ | Arthrodèse intracorporeale antérieure et postérieure combinée de 7 - 8 vertèbres | 84.68.20↔ | Révision de prothèse discale artificielle, lombo-sacrée |
| 81.63.22↔ | Arthrodèse intracorporeale antérieure de 7 - 8 vertèbres | 84.68.99↔ | Révision ou remplacement de prothèse discale artificielle, lombo-sacrée, autre |
| 81.63.23↔ | Arthrodèse postérieure dynamique de 7 - 8 vertèbres | 84.69.00↔ | Révision ou remplacement de prothèse discale artificielle, SAP |
| 81.63.99↔ | Arthrodèse ou reprise d'arthrodèse de 4 - 8 vertèbres, autre | 84.69.10↔ | Remplacement de prothèse discale artificielle |
| 81.64.00↔ | Arthrodèse ou reprise d'arthrodèse de 9 vertèbres ou plus, SAP | 84.69.20↔ | Révision de prothèse discale artificielle |
| 81.64.10↔ | Arthrodèse postérieure de 9 vertèbres ou plus | 84.69.99↔ | Révision ou remplacement de prothèse discale artificielle, autre |
| 81.64.11↔ | Arthrodèse intracorporeale antérieure et postérieure combinée de 9 vertèbres ou plus | | |

ADRG J60**Ulcère cutané**

Diagnostic principal dans le tableau J60-1

DRG J60Z**Ulcère cutané****diagnostic principal J60-1**

| | | | |
|--------|---|--------|--|
| L89.00 | Ulcère de décubitus de 1er degré: Tête | L89.18 | Ulcère de décubitus de 2e degré: Autre localisation de l'extrémité inférieure |
| L89.01 | Ulcère de décubitus de 1er degré: Extrémité supérieure | L89.19 | Ulcère de décubitus de 2e degré: Autre localisation et localisation non précisée |
| L89.02 | Ulcère de décubitus de 1er degré: Apophyse épineuse | L89.20 | Ulcère de décubitus de 3e degré: Tête |
| L89.03 | Ulcère de décubitus de 1er degré: Crête iliaque | L89.21 | Ulcère de décubitus de 3e degré: Extrémité supérieure |
| L89.04 | Ulcère de décubitus de 1er degré: Sacrum | L89.22 | Ulcère de décubitus de 3e degré: Apophyse épineuse |
| L89.05 | Ulcère de décubitus de 1er degré: Ischion | L89.23 | Ulcère de décubitus de 3e degré: Crête iliaque |
| L89.06 | Ulcère de décubitus de 1er degré: Trochanter | L89.24 | Ulcère de décubitus de 3e degré: Sacrum |
| L89.07 | Ulcère de décubitus de 1er degré: Talon | L89.25 | Ulcère de décubitus de 3e degré: Ischion |
| L89.08 | Ulcère de décubitus de 1er degré: Autre localisation de l'extrémité inférieure | L89.26 | Ulcère de décubitus de 3e degré: Trochanter |
| L89.09 | Ulcère de décubitus de 1er degré: Autre localisation et localisation non précisée | L89.27 | Ulcère de décubitus de 3e degré: Talon |
| L89.10 | Ulcère de décubitus de 2e degré: Tête | L89.28 | Ulcère de décubitus de 3e degré: Autre localisation de l'extrémité inférieure |
| L89.11 | Ulcère de décubitus de 2e degré: Extrémité supérieure | L89.29 | Ulcère de décubitus de 3e degré: Autre localisation et localisation non précisée |
| L89.12 | Ulcère de décubitus de 2e degré: Apophyse épineuse | L89.30 | Ulcère de décubitus de 4e degré: Tête |
| L89.13 | Ulcère de décubitus de 2e degré: Crête iliaque | L89.31 | Ulcère de décubitus de 4e degré: Extrémité supérieure |
| L89.14 | Ulcère de décubitus de 2e degré: Sacrum | L89.32 | Ulcère de décubitus de 4e degré: Apophyse épineuse |
| L89.15 | Ulcère de décubitus de 2e degré: Ischion | L89.33 | Ulcère de décubitus de 4e degré: Crête iliaque |
| L89.16 | Ulcère de décubitus de 2e degré: Trochanter | | |
| L89.17 | Ulcère de décubitus de 2e degré: Talon | | |

| | | | |
|--------|--|--------|---|
| L89.34 | Ulcère de décubitus de 4e degré: Sacrum | L89.93 | Décubitus, degré non précisé: Crête iliaque |
| L89.35 | Ulcère de décubitus de 4e degré: Ischion | L89.94 | Décubitus, degré non précisé: Sacrum |
| L89.36 | Ulcère de décubitus de 4e degré: Trochanter | L89.95 | Décubitus, degré non précisé: Ischion |
| L89.37 | Ulcère de décubitus de 4e degré: Talon | L89.96 | Décubitus, degré non précisé: Trochanter |
| L89.38 | Ulcère de décubitus de 4e degré: Autre localisation de l'extrémité inférieure | L89.97 | Décubitus, degré non précisé: Talon |
| L89.39 | Ulcère de décubitus de 4e degré: Autre localisation et localisation non précisée | L89.98 | Décubitus, degré non précisé: Autre localisation de l'extrémité inférieure |
| L89.90 | Décubitus, degré non précisé: Tête | L89.99 | Décubitus, degré non précisé: Autre localisation et localisation non précisée |
| L89.91 | Décubitus, degré non précisé: Extrémité supérieure | L97 | Ulcère du membre inférieur, non classé ailleurs |
| L89.92 | Décubitus, degré non précisé: Apophyse épineuse | L98.4 | Ulcérations chroniques de la peau, non classées ailleurs |

ADRG J61**Affections sévères ou moyennement sévères de la peau, plus d'un jour d'hospitalisation ou ulcère cutané lors de para / tétraplégie**

Diagnostic principal dans le tableau J61-1 et Durée de séjour > 1 jour ou diagnostic dans le tableau J61-2 et diagnostic supplémentaire dans le tableau J61-3 ou diagnostic principal dans le tableau J61-4 et Durée de séjour > 1 jour

DRG J61A**Affections sévères de la peau, plus d'un jour d'hospitalisation, avec ulcère cutané, lors de para / tétraplégie ou avec CC extrêmement sévères et diagnostic complexe ou âge > 17 ans**

(Diagnostic dans le tableau J61-2 et diagnostic supplémentaire dans le tableau J61-3 ou PCCL > 3 et (Âge > 17 années ou diagnostic principal dans le tableau J61-5)) et aucun(e) diagnostic principal dans tableau J61-4

DRG J61B**Affections sévères de la peau, plus d'un jour d'hospitalisation, sans ulcère cutané, lors de para / tétraplégie, sans CC extrêmement sévères, avec diagnostic complexe ou âge > 17 ans**

(Âge > 17 années ou diagnostic principal dans le tableau J61-5) et aucun(e) diagnostic principal dans tableau J61-4

DRG J61C**Affections sévères de la peau, plus d'un jour d'hospitalisation, sans diagnostic complexe, avec affections de la peau moyennement sévères, âge < 18 ans****diagnostic principal J61-1**

| | | | |
|-------|---|--------|---|
| A18.4 | Tuberculose de la peau et du tissu cellulaire sous-cutané | L41.5 | Parapsoriasis rétifforme |
| A22.0 | Charbon cutané | L44.0 | Pityriasis rubra pilaire |
| A31.1 | Infection cutanée à Mycobacterium | L51.0 | Erythème polymorphe non bulleux |
| A42.2 | Actinomycose cervico-faciale | L51.1 | Erythème polymorphe bulleux |
| A43.1 | Nocardiose cutanée | L51.20 | Epidermolyse nécrosante suraiguë [Lyell]: Atteinte de moins de 30% de la surface corporelle SAI |
| L00.1 | Syndrome staphylococcique de peau échaudée [Syndrome SSS]: Atteinte de 30% de la surface corporelle et plus | L51.21 | Epidermolyse nécrosante suraiguë [Lyell]: Atteinte de 30% et plus de la surface corporelle |
| L10.1 | Pemphigus végétant | L53.9 | Erythème, sans précision |
| L10.3 | Pemphigus brésilien [fogo selvagem] | L88 | Pyodermite gangréneuse |
| L10.5 | Pemphigus médicamenteux | L94.5 | Poikilodermie généralisée type Petges-Cléjat [atrophiante vasculaire] |
| L11.8 | Autres formes précisées d'acantholyse | L95.0 | Vascularite livédoïde |
| L11.9 | Acantholyse, sans précision | Q80.0 | Ichtyose vulgaire |
| L12.0 | Pemphigoïde bulleux | Q80.1 | Ichtyose liée au chromosome X |
| L12.2 | Maladie chronique bulleuse de l'enfance | Q80.2 | Ichtyose lamellaire |
| L40.0 | Psoriasis vulgaris | Q80.3 | Erythrodermie ichtyosiforme bulleuse congénitale |
| L40.1 | Psoriasis pustuleuse généralisé | Q80.4 | Fœtus Arlequin |
| L40.3 | Pustulose palmaire et plantaire | Q80.8 | Autres ichtyoses congénitales |
| L40.4 | Psoriasis en goutte | Q80.9 | Ichtyose congénitale, sans précision |
| L40.8 | Autres psoriasis | | |
| L40.9 | Psoriasis, sans précision | | |

diagnostic J61-2

| | | | |
|--------|--|--------|---|
| L89.00 | Ulcère de décubitus de 1er degré: Tête | L89.07 | Ulcère de décubitus de 1er degré: Talon |
| L89.01 | Ulcère de décubitus de 1er degré: Extrémité supérieure | L89.08 | Ulcère de décubitus de 1er degré: Autre localisation de l'extrémité inférieure |
| L89.02 | Ulcère de décubitus de 1er degré: Apophyse épineuse | L89.09 | Ulcère de décubitus de 1er degré: Autre localisation et localisation non précisée |
| L89.03 | Ulcère de décubitus de 1er degré: Crête iliaque | L89.10 | Ulcère de décubitus de 2e degré: Tête |
| L89.04 | Ulcère de décubitus de 1er degré: Sacrum | L89.11 | Ulcère de décubitus de 2e degré: Extrémité supérieure |
| L89.05 | Ulcère de décubitus de 1er degré: Ischion | | |
| L89.06 | Ulcère de décubitus de 1er degré: Trochanter | | |

| | | | |
|--------|--|--------|--|
| L89.12 | Ulcère de décubitus de 2e degré: Apophyse épineuse | L89.31 | Ulcère de décubitus de 4e degré: Extrémité supérieure |
| L89.13 | Ulcère de décubitus de 2e degré: Crête iliaque | L89.32 | Ulcère de décubitus de 4e degré: Apophyse épineuse |
| L89.14 | Ulcère de décubitus de 2e degré: Sacrum | L89.33 | Ulcère de décubitus de 4e degré: Crête iliaque |
| L89.15 | Ulcère de décubitus de 2e degré: Ischion | L89.34 | Ulcère de décubitus de 4e degré: Sacrum |
| L89.16 | Ulcère de décubitus de 2e degré: Trochanter | L89.35 | Ulcère de décubitus de 4e degré: Ischion |
| L89.17 | Ulcère de décubitus de 2e degré: Talon | L89.36 | Ulcère de décubitus de 4e degré: Trochanter |
| L89.18 | Ulcère de décubitus de 2e degré: Autre localisation de l'extrémité inférieure | L89.37 | Ulcère de décubitus de 4e degré: Talon |
| L89.19 | Ulcère de décubitus de 2e degré: Autre localisation et localisation non précisée | L89.38 | Ulcère de décubitus de 4e degré: Autre localisation de l'extrémité inférieure |
| L89.20 | Ulcère de décubitus de 3e degré: Tête | L89.39 | Ulcère de décubitus de 4e degré: Autre localisation et localisation non précisée |
| L89.21 | Ulcère de décubitus de 3e degré: Extrémité supérieure | L89.90 | Décubitus, degré non précisé: Tête |
| L89.22 | Ulcère de décubitus de 3e degré: Apophyse épineuse | L89.91 | Décubitus, degré non précisé: Extrémité supérieure |
| L89.23 | Ulcère de décubitus de 3e degré: Crête iliaque | L89.92 | Décubitus, degré non précisé: Apophyse épineuse |
| L89.24 | Ulcère de décubitus de 3e degré: Sacrum | L89.93 | Décubitus, degré non précisé: Crête iliaque |
| L89.25 | Ulcère de décubitus de 3e degré: Ischion | L89.94 | Décubitus, degré non précisé: Sacrum |
| L89.26 | Ulcère de décubitus de 3e degré: Trochanter | L89.95 | Décubitus, degré non précisé: Ischion |
| L89.27 | Ulcère de décubitus de 3e degré: Talon | L89.96 | Décubitus, degré non précisé: Trochanter |
| L89.28 | Ulcère de décubitus de 3e degré: Autre localisation de l'extrémité inférieure | L89.97 | Décubitus, degré non précisé: Talon |
| L89.29 | Ulcère de décubitus de 3e degré: Autre localisation et localisation non précisée | L89.98 | Décubitus, degré non précisé: Autre localisation de l'extrémité inférieure |
| L89.30 | Ulcère de décubitus de 4e degré: Tête | L89.99 | Décubitus, degré non précisé: Autre localisation et localisation non précisée |

diagnostic supplémentaire J61-3

| | | | |
|--------|---|--------|--|
| G82.00 | Paraplégie flasque: Paraplégie complète aiguë d'origine non traumatique | G82.30 | Tétraplégie flasque: Paraplégie complète aiguë d'origine non traumatique |
| G82.01 | Paraplégie flasque: Paraplégie incomplète aiguë d'origine non traumatique | G82.31 | Tétraplégie flasque: Paraplégie incomplète aiguë d'origine non traumatique |
| G82.02 | Paraplégie flasque: Paraplégie complète chronique | G82.32 | Tétraplégie flasque: Paraplégie complète chronique |
| G82.03 | Paraplégie flasque: Paraplégie incomplète chronique | G82.33 | Tétraplégie flasque: Paraplégie incomplète chronique |
| G82.09 | Paraplégie flasque: Non précisée | G82.39 | Tétraplégie flasque: Non précisée |
| G82.10 | Paraplégie spastique: Paraplégie complète aiguë d'origine non traumatique | G82.40 | Tétraplégie spastique: Paraplégie complète aiguë d'origine non traumatique |
| G82.11 | Paraplégie spastique: Paraplégie incomplète aiguë d'origine non traumatique | G82.41 | Tétraplégie spastique: Paraplégie incomplète aiguë d'origine non traumatique |
| G82.12 | Paraplégie spastique: Paraplégie complète chronique | G82.42 | Tétraplégie spastique: Paraplégie complète chronique |
| G82.13 | Paraplégie spastique: Paraplégie incomplète chronique | G82.43 | Tétraplégie spastique: Paraplégie incomplète chronique |
| G82.19 | Paraplégie spastique: Non précisée | G82.49 | Tétraplégie spastique: Non précisée |
| G82.20 | Paraplégie, sans précision: Paraplégie complète aiguë d'origine non traumatique | G82.50 | Tétraplégie, sans précision: Paraplégie complète aiguë d'origine non traumatique |
| G82.21 | Paraplégie, sans précision: Paraplégie incomplète aiguë d'origine non traumatique | G82.51 | Tétraplégie, sans précision: Paraplégie incomplète aiguë d'origine non traumatique |
| G82.22 | Paraplégie, sans précision: Paraplégie complète chronique | G82.52 | Tétraplégie, sans précision: Paraplégie complète chronique |
| G82.23 | Paraplégie, sans précision: Paraplégie incomplète chronique | G82.53 | Tétraplégie, sans précision: Paraplégie incomplète chronique |
| G82.29 | Paraplégie, sans précision: Non précisée | G82.59 | Tétraplégie, sans précision: Non précisée |

diagnostic principal J61-4

| | | | |
|-------|---|-------|--|
| A06.7 | Amibiase cutanée | C43.8 | Lésion à localisations contiguës d'un mélanome malin de la peau |
| A36.3 | Diphthérie cutanée | C43.9 | Mélanome malin de la peau, sans précision |
| A51.3 | Syphilis secondaire de la peau et des muqueuses | C44.0 | Tumeur maligne: Face cutanée de la lèvre |
| A66.2 | Autres lésions cutanées précoces du pian | C44.2 | Tumeur maligne: Peau de l'oreille et du conduit auditif externe |
| A66.3 | Hyperkératose pianique | C44.3 | Tumeur maligne: Peau de la face, parties autres et non précisée |
| A66.4 | Gommes et ulcères pianiques | C44.4 | Tumeur maligne: Peau du cuir chevelu et du cou |
| B00.0 | Eczéma herpétique | C44.5 | Tumeur maligne: Peau du tronc |
| B00.9 | Infection due au virus de l'herpès, sans précision | C44.6 | Tumeur maligne: Peau du membre supérieur, y compris l'épaule |
| B02.9 | Zona sans complication | C44.7 | Tumeur maligne: Peau du membre inférieur, y compris la hanche |
| B38.3 | Coccidioïdomycose cutanée | C44.8 | Tumeur maligne: Lésion à localisations contiguës de la peau |
| B55.1 | Leishmaniose cutanée | C44.9 | Tumeur maligne de la peau, sans précision |
| B55.2 | Leishmaniose cutanéomuqueuse | C46.0 | Sarcome de Kaposi de la peau |
| B65.3 | Dermite cercarienne | C46.1 | Sarcome de Kaposi des tissus mous |
| C43.0 | Mélanome malin de la lèvre | C46.7 | Sarcome de Kaposi d'autres sièges |
| C43.2 | Mélanome malin de l'oreille et du conduit auditif externe | C46.8 | Sarcome de Kaposi d'organes multiples |
| C43.3 | Mélanome malin de la face, parties autres et non précisée | C46.9 | Sarcome de Kaposi, sans précision |
| C43.4 | Mélanome malin du cuir chevelu et du cou | L00.0 | Syndrome staphylococcique de peau échaudée [Syndrome SSS]: Atteinte de moins de 30% de la surface corporelle |
| C43.5 | Mélanome malin du tronc | | |
| C43.6 | Mélanome malin du membre supérieur, y compris l'épaule | | |
| C43.7 | Mélanome malin du membre inférieur, y compris la hanche | | |

| | | | |
|-------|--|--------|--|
| L08.1 | Erythrasma | L51.9 | Erythème polymorphe, sans précision |
| L10.0 | Pemphigus vulgaire | L52 | Erythème noueux |
| L10.2 | Pemphigus foliacé | L53.0 | Erythème toxique |
| L10.4 | Pemphigus érythémateux | L53.1 | Erythème annulaire centrifuge |
| L10.8 | Autres formes de pemphigus | L53.2 | Erythème marginé discoïde de Besnier |
| L10.9 | Pemphigus, sans précision | L53.3 | Autres formes d'érythème figuré chronique |
| L12.1 | Pemphigoïde cicatriciel | L53.8 | Autres formes précisées d'érythème |
| L12.3 | Epidermolyse bulleuse acquise | L57.1 | Actinoréticulose |
| L12.8 | Autres pemphigoïdes | L58.0 | Radiodermite aiguë |
| L12.9 | Pemphigoïde, sans précision | L58.9 | Radiodermite, sans précision |
| L13.0 | Dermite herpétiforme | L66.0 | Pseudo-pelade [de Brocq] |
| L13.1 | Pustulose sous-cornée | L66.1 | Lichen plano-pilaire |
| L13.8 | Autres dermatoses bulleuses précisées | L66.2 | Folliculite décalvante |
| L13.9 | Dermatose bulleuse, sans précision | L66.3 | Folliculite et périfolliculite capitis abscedens et suffodiens [Hoffmann] |
| L20.0 | Prurigo de Besnier | L66.4 | Atrophoderma vermiciforme |
| L20.8 | Autres dermatites atopiques | L66.8 | Autres formes d'alopécie cicatricielle |
| L20.9 | Dermite atopique (endogène), sans précision | L66.9 | Alopécie cicatricielle, sans précision |
| L21.1 | Dermite séborrhéique infantile | L70.1 | Acné conglobata |
| L23.4 | Dermite allergique de contact due aux teintures | L70.2 | Acné varioliforme |
| L23.8 | Dermite allergique de contact due à d'autres agents | L70.3 | Acné tropicale |
| L23.9 | Dermite allergique de contact, cause non précisée | L73.2 | Hidrosadénite suppurée |
| L24.8 | Dermite irritante de contact due à d'autres agents | L83 | Acanthosis nigricans |
| L24.9 | Dermite irritante de contact, cause non précisée | L92.0 | Granulome annulaire |
| L25.2 | Dermite de contact, sans précision, due aux teintures | L93.0 | Lupus érythémateux chronique |
| L25.8 | Dermite de contact, sans précision, due à d'autres agents | L93.1 | Lupus érythémateux cutané subaigu |
| L25.9 | Dermite de contact, sans précision, de cause non précisée | L93.2 | Autres lupus érythémateux localisés |
| L26 | Dermite exfoliatrice | L94.0 | Sclérodémie localisée [morphée] |
| L27.0 | Eruption généralisée due à des médicaments | L94.1 | Sclérodémie linéaire |
| L27.1 | Eruption localisée due à des médicaments | L94.2 | Calcinose cutanée |
| L28.0 | Lichen simplex chronique [Vidal] | L95.1 | Erythema elevatum diutinum |
| L28.1 | Prurigo nodulaire de Hyde | L95.8 | Autres vascularites limitées à la peau |
| L28.2 | Autres formes de prurigo | L95.9 | Vascularite limitée à la peau, sans précision |
| L30.0 | Dermite nummulaire | L98.1 | Dermite factice |
| L30.1 | Dyshidrose [pompholyx] | L98.2 | Dermatose neutrophile fébrile [Sweet] |
| L30.2 | Autosensibilisation cutanée | M35.6 | Panniculite récidivante [Weber-Christian] |
| L30.3 | Dermite infectée | M54.00 | Panniculite affectant le cou et le dos: Localisations multiples de la colonne vertébrale |
| L30.4 | Intertrigo érythémateux | M54.01 | Panniculite affectant le cou et le dos: Région occipito-atloïdo-axoïdienne |
| L30.8 | Autres dermatites précisées | M54.02 | Panniculite affectant le cou et le dos: Région cervicale |
| L30.9 | Dermite, sans précision | M79.30 | Panniculite, sans précision: Sièges multiples |
| L40.2 | Acrodermatite continue de Hallopeau | M79.31 | Panniculite, sans précision: Région scapulaire |
| L41.0 | Pityriasis lichénoïde et varioliforme aigu | M79.32 | Panniculite, sans précision: Bras humérus articulation du coude |
| L41.1 | Pityriasis lichénoïde chronique | M79.33 | Panniculite, sans précision: Avant-bras cubitus articulation du poignet |
| L41.3 | Parapsoriasis à petites plaques | M79.34 | Panniculite, sans précision: Main carpe |
| L41.4 | Parapsoriasis à grandes plaques | M79.35 | Panniculite, sans précision: Région pelvienne |
| L41.8 | Autres parapsoriasis | M79.36 | Panniculite, sans précision: Jambe péroné articulation du genou |
| L41.9 | Parapsoriasis, sans précision | M79.37 | Panniculite, sans précision: Cheville et métatarse |
| L43.0 | Lichen plan hypertrophique | M79.38 | Panniculite, sans précision: Autres |
| L43.1 | Lichen plan bulleux | M79.39 | Panniculite, sans précision: Localisations non précisées |
| L43.2 | Réaction lichénoïde médicamenteuse | Q81.1 | Epidermolyse bulleuse létale |
| L43.3 | Lichen plan subaigu (actif) | Q81.2 | Epidermolyse bulleuse dystrophique |
| L43.8 | Autres lichens plans | Q82.1 | Xeroderma pigmentosum |
| L43.9 | Lichen plan, sans précision | | |
| L44.4 | Acrodermatite érythématopapuleuse infantile [Giannotti-Crosti] | | |
| L44.8 | Autres lésions papulo-squameuses précisées | | |
| L44.9 | Lésion papulo-squameuse, sans précision | | |
| L51.8 | Autres formes d'érythème polymorphe | | |

diagnostic principal J61-5

| | | | |
|-------|---|--------|--|
| L00.1 | Syndrome staphylococcique de peau échaudée [Syndrome SSS]: Atteinte de 30% de la surface corporelle et plus | L51.21 | Epidermolyse nécrosante suraiguë [Lyell]: Atteinte de 30% et plus de la surface corporelle |
| L51.1 | Erythème polymorphe bulleux | | |

ADRG J62**Néoplasmes malins de la glande mammaire**

Diagnostic principal dans le tableau J62-1

DRG J62A**Néoplasmes malins de la glande mammaire, plus d'un jour d'hospitalisation, avec CC extrêmement sévères**

Durée de séjour > 1 jour et PCCL > 3

DRG J62B**Néoplasmes malins de la glande mammaire, un jour d'hospitalisation ou sans CC extrêmement sévères****diagnostic J62-1**

| | | | |
|-------|--|--------|--|
| C50.0 | Tumeur maligne: Mamelon et aréole | C50.9 | Tumeur maligne: Sein, sans précision |
| C50.1 | Tumeur maligne: Partie centrale du sein | C79.2 | Tumeur maligne secondaire de la peau |
| C50.2 | Tumeur maligne: Quadrant supéro-interne du sein | C79.81 | Tumeur maligne secondaire du sein |
| C50.3 | Tumeur maligne: Quadrant inféro-interne du sein | D05.0 | Carcinome in situ lobulaire |
| C50.4 | Tumeur maligne: Quadrant supéro-externe du sein | D05.1 | Carcinome in situ intracanalair |
| C50.5 | Tumeur maligne: Quadrant inféro-externe du sein | D05.7 | Autres carcinomes in situ du sein |
| C50.6 | Tumeur maligne: Prolongement axillaire du sein | D05.9 | Carcinome in situ du sein, sans précision |
| C50.8 | Tumeur maligne: Lésion à localisations contiguës du sein | D48.6 | Tumeurs à évolution imprévisible ou inconnue: Sein |

ADRG J64**Infection / inflammation de la peau et du tissu sous-cutané**

Diagnostic principal dans le tableau J64-1

DRG J64A**Infection / inflammation de la peau et du tissu sous-cutané avec CC extrêmement sévères**

PCCL > 3

DRG J64B**Infection / inflammation de la peau et du tissu sous-cutané sans CC extrêmement sévères****diagnostic principal J64-1**

| | | | |
|--------|--|--------|--|
| A46 | Erysipèle | L03.11 | Phlegmon de membre(s) inférieure(s) |
| I89.1 | Lymphangite | L03.2 | Phlegmon de la face |
| L01.0 | Impétigo [tout micro-organisme] [toute localisation] | L03.3 | Phlegmon du tronc |
| L01.1 | Impétiginisation d'autres dermatoses | L03.8 | Phlegmon d'autres localisations |
| L02.0 | Abcès cutané, furoncle et anthrax de la face | L03.9 | Phlegmon, sans précision |
| L02.1 | Abcès cutané, furoncle et anthrax du cou | L05.0 | Sinus pilonidal avec abcès |
| L02.2 | Abcès cutané, furoncle et anthrax du tronc | L05.9 | Sinus pilonidal sans abcès |
| L02.3 | Abcès cutané, furoncle et anthrax de la fesse | L08.0 | Pyodermite |
| L02.4 | Abcès cutané, furoncle et anthrax d'un membre | L08.8 | Autres infections localisées précisées de la peau et du tissu cellulaire sous-cutané |
| L02.8 | Abcès cutané, furoncle et anthrax d'autres localisations | L08.9 | Infection localisée de la peau et du tissu cellulaire sous-cutané, sans précision |
| L02.9 | Abcès cutané, furoncle et anthrax, sans précision | L98.0 | Granulome pyogénique |
| L03.01 | Phlegmon de doigts | L98.3 | Phlegmon à éosinophiles [Wells] |
| L03.02 | Phlegmon d'orteils | | |
| L03.10 | Phlegmon de membre(s) supérieure(s) | | |

ADRG J65**Blessure de la peau, du tissu sous-cutané et de la glande mammaire**

Diagnostic principal dans le tableau J65-1

DRG J65A**Blessure de la peau, du tissu sous-cutané et de la glande mammaire, âge > 70 ans ou CC sévères**

PCCL > 2 ou Âge > 70 années

DRG J65B**Blessure de la peau, du tissu sous-cutané et de la glande mammaire, âge < 71 ans, sans CC sévères**

diagnostic principal J65-1

| | | | |
|--------|--|--------|---|
| S00.04 | Lésion traumatique superficielle du cuir chevelu: Corps étranger superficiel (écharde) | S00.98 | Blessure superficielle de la tête, partie non précisée: Autre |
| S00.30 | Blessure superficielle du nez: Type de lésion non précisée | S10.14 | Lésions traumatiques superficielles de la gorge, autres et sans précision: Corps étranger superficiel (écharde) |
| S00.31 | Blessure superficielle du nez: Abrasion | S10.7 | Lésions traumatiques superficielles multiples du cou |
| S00.34 | Blessure superficielle du nez: Corps étranger superficiel (écharde) | S10.84 | Lésion traumatique superficielle d'autres parties du cou: Corps étranger superficiel (écharde) |
| S00.35 | Blessure superficielle du nez: Contusion | S10.94 | Lésion traumatique superficielle du cou, partie non précisée: Corps étranger superficiel (écharde) |
| S00.38 | Blessure superficielle du nez: Autre | S20.14 | Lésions traumatiques superficielles du sein, autres et non précisées: Corps étranger superficiel (écharde) |
| S00.40 | Blessure superficielle de l'oreille: Type de lésion non précisée | S20.34 | Autres lésions traumatiques superficielles de la paroi thoracique antérieure: Corps étranger superficiel (écharde) |
| S00.41 | Blessure superficielle de l'oreille: Abrasion | S20.44 | Autres lésions traumatiques superficielles de la paroi thoracique postérieure: Corps étranger superficiel (écharde) |
| S00.44 | Blessure superficielle de l'oreille: Corps étranger superficiel (écharde) | S20.84 | Lésion traumatique superficielle de parties autres et non précisées du thorax: Corps étranger superficiel (écharde) |
| S00.45 | Blessure superficielle de l'oreille: Contusion | S20.85 | Lésion traumatique superficielle de parties autres et non précisées du thorax: Contusion |
| S00.48 | Blessure superficielle de l'oreille: Autre | S30.84 | Autres lésions traumatiques superficielles de l'abdomen, des lombes et du bassin: Corps étranger superficiel (écharde) |
| S00.50 | Blessure superficielle de la lèvre et de la cavité buccale: Type de lésion non précisée | S30.94 | Lésion traumatique superficielle de l'abdomen, des lombes et du bassin, partie non précisée: Corps étranger superficiel (écharde) |
| S00.51 | Blessure superficielle de la lèvre et de la cavité buccale: Abrasion | S40.84 | Autres lésions traumatiques superficielles de l'épaule et du bras: Corps étranger superficiel (écharde) |
| S00.54 | Blessure superficielle de la lèvre et de la cavité buccale: Corps étranger superficiel (écharde) | S50.84 | Autres lésions traumatiques superficielles de l'avant-bras: Corps étranger superficiel (écharde) |
| S00.55 | Blessure superficielle de la lèvre et de la cavité buccale: Contusion | S60.84 | Autres lésions traumatiques superficielles du poignet et de la main: Corps étranger superficiel (écharde) |
| S00.58 | Blessure superficielle de la lèvre et de la cavité buccale: Autre | S70.84 | Autres lésions traumatiques superficielles de la hanche et de la cuisse: Corps étranger superficiel (écharde) |
| S00.7 | Blessures superficielles multiples de la tête | S70.9 | Lésion traumatique superficielle de la hanche et de la cuisse, sans précision |
| S00.80 | Blessure superficielle d'autres parties de la tête: Type de lésion non précisée | S80.84 | Autres lésions traumatiques superficielles de la jambe: Corps étranger superficiel (écharde) |
| S00.81 | Blessure superficielle d'autres parties de la tête: Abrasion | S90.84 | Autres lésions traumatiques superficielles de la cheville et du pied: Corps étranger superficiel (écharde) |
| S00.84 | Blessure superficielle d'autres parties de la tête: Corps étranger superficiel (écharde) | | |
| S00.85 | Blessure superficielle d'autres parties de la tête: Contusion | | |
| S00.88 | Blessure superficielle d'autres parties de la tête: Autre | | |
| S00.90 | Blessure superficielle de la tête, partie non précisée: Type de lésion non précisée | | |
| S00.91 | Blessure superficielle de la tête, partie non précisée: Abrasion | | |
| S00.94 | Blessure superficielle de la tête, partie non précisée: Corps étranger superficiel (écharde) | | |
| S00.95 | Blessure superficielle de la tête, partie non précisée: Contusion | | |

ADRG J67**Affections de la glande mammaire sauf lors de néoformation maligne ou affections de la peau bénignes à modérées**

Diagnostic principal dans le tableau J67-1

DRG J67A**Affections de la peau bénignes à modérées avec CC sévères**

Diagnostic principal dans le tableau J67-2 et PCCL > 2

DRG J67B**Affections de la peau bénignes à modérées sans CC sévères ou affections de la glande mammaire sauf néoformation maligne****diagnostic J67-1**

| | | | |
|-------|--|-------|--|
| A66.0 | Lésions initiales du pian | B35.9 | Dermatophytose, sans précision |
| A66.1 | Papillomes multiples et pian plantaire humide (pian-crabe) | B36.0 | Pityriasis versicolor |
| A67.0 | Lésions initiales de la pinta | B36.1 | Tinea nigra |
| A67.1 | Lésions intermédiaires de la pinta | B36.2 | Piedra blanche [Piedra alba] |
| A67.3 | Lésions mixtes de la pinta | B36.3 | Piedra noire [Piedra nigra] |
| B07 | Verrues d'origine virale | B36.8 | Autres mycoses superficielles précisées |
| B08.1 | Molluscum contagiosum | B36.9 | Mycose superficielle, sans précision |
| B35.0 | Teigne de la barbe et du cuir chevelu | B37.2 | Candidose de la peau et des ongles |
| B35.1 | Teigne de l'ongle | B85.0 | Pédiculose due à <i>Pediculus humanus capitis</i> |
| B35.2 | Teigne de la main | B85.1 | Pédiculose due à <i>Pediculus humanus corporis</i> |
| B35.3 | Teigne du pied | B85.2 | Pédiculose, sans précision |
| B35.4 | Teigne de la peau glabre | B85.3 | Phthiriose |
| B35.5 | Teigne imbriquée | B85.4 | Infestation mixte, pédiculose et phthiriose |
| B35.6 | Teigne du membre inférieur | B86 | Gale |
| B35.8 | Autres dermatophytoses | B87.0 | Myiase cutanée |

| | | | |
|--------|---|-------|---|
| B87.1 | Myiase des plaies cutanées | L11.1 | Dermatose acantholytique transitoire [Grover] |
| B87.2 | Myiase oculaire | L21.0 | Séborrhée de la tête |
| B87.3 | Myiase rhinopharyngée | L21.8 | Autres dermatites séborrhéiques |
| B87.4 | Myiase auriculaire | L21.9 | Dermite séborrhéique, sans précision |
| B87.8 | Myiase d'autres localisations | L22 | Dermite fessière du nourrisson |
| B87.9 | Myiase, sans précision | L23.0 | Dermite allergique de contact due aux métaux |
| B88.0 | Autres acariases | L23.1 | Dermite allergique de contact due aux adhésifs |
| B88.1 | Tungose [infestation par puce-chique] | L23.2 | Dermite allergique de contact due aux cosmétiques |
| B88.2 | Autres infestations par arthropodes | L23.3 | Dermite allergique de contact due à des médicaments en contact avec la peau |
| B88.3 | Hirudiniase externe | | |
| B88.9 | Infestation, sans précision | L23.5 | Dermite allergique de contact due à d'autres produits chimiques |
| D03.0 | Mélanome in situ de la lèvre | L23.6 | Dermite allergique de contact due à des aliments en contact avec la peau |
| D03.2 | Mélanome in situ de l'oreille et du conduit auditif externe | | |
| D03.3 | Mélanome in situ de parties de la face, autres et non précisées | L23.7 | Dermite allergique de contact due aux végétaux, sauf aliments |
| D03.4 | Mélanome in situ du cuir chevelu et du cou | L24.0 | Dermite irritante de contact due aux détergents |
| D03.5 | Mélanome in situ du tronc | L24.1 | Dermite irritante de contact due aux huiles et aux graisses |
| D03.6 | Mélanome in situ du membre supérieur, y compris l'épaule | L24.2 | Dermite irritante de contact due aux solvants |
| D03.7 | Mélanome in situ du membre inférieur, y compris la hanche | L24.3 | Dermite irritante de contact due aux cosmétiques |
| D03.8 | Mélanome in situ d'autres sièges | L24.4 | Dermite irritante de contact due à des médicaments en contact avec la peau |
| D03.9 | Mélanome in situ, sans précision | | |
| D04.0 | Carcinoma in situ: Peau de la lèvre | L24.5 | Dermite irritante de contact due à d'autres produits chimiques |
| D04.2 | Carcinoma in situ: Peau de l'oreille et du conduit auditif externe | L24.6 | Dermite irritante de contact due à des aliments en contact avec la peau |
| D04.3 | Carcinoma in situ: Peau des parties de la face, autres et non précisées | L24.7 | Dermite irritante de contact due aux végétaux, sauf aliments |
| D04.4 | Carcinoma in situ: Peau du cuir chevelu et du cou | L25.0 | Dermite de contact, sans précision, due aux cosmétiques |
| D04.5 | Carcinoma in situ: Peau du tronc | L25.1 | Dermite de contact, sans précision, due à des médicaments en contact avec la peau |
| D04.6 | Carcinoma in situ: Peau du membre supérieur, y compris l'épaule | L25.3 | Dermite de contact, sans précision, due à d'autres produits chimiques |
| D04.7 | Carcinoma in situ: Peau du membre inférieur, y compris la hanche | L25.4 | Dermite de contact, sans précision, due à des aliments en contact avec la peau |
| D04.8 | Carcinoma in situ: Peau d'autres sièges | | |
| D04.9 | Carcinoma in situ: Peau, sans précision | L25.5 | Dermite de contact, sans précision, due aux végétaux, sauf aliments |
| D17.0 | Tumeur lipomateuse bénigne de la peau et du tissu sous-cutané de la tête, de la face et du cou | | |
| D17.1 | Tumeur lipomateuse bénigne de la peau et du tissu sous-cutané du tronc | L27.2 | Dermite due à l'ingestion d'aliments |
| D17.2 | Tumeur lipomateuse bénigne de la peau et du tissu sous-cutané des membres | L27.8 | Dermite due à d'autres substances prises par voie interne |
| D17.3 | Tumeur lipomateuse bénigne de la peau et du tissu sous-cutané, de sièges autres et non précisés | L27.9 | Dermite due à une substance non précisée prise par voie interne |
| D17.7 | Tumeur lipomateuse bénigne d'autres sièges | L29.0 | Prurit anal |
| D17.9 | Tumeur lipomateuse bénigne, sans précision | L29.8 | Autres prurits |
| D18.00 | Hémangiome, tout siège: Localisation non précisée | L29.9 | Prurit, sans précision |
| D18.01 | Hémangiome, tout siège: Peau et hypoderme | L30.5 | Pityriasis alba |
| D18.08 | Hémangiome, tout siège: Autres localisations | L42 | Pityriasis rosé de Gibert |
| D22.0 | Nævus à mélanocytes de la lèvre | L44.1 | Lichen nitidus |
| D22.2 | Nævus à mélanocytes de l'oreille et du conduit auditif externe | L44.2 | Lichen strié |
| D22.3 | Nævus à mélanocytes des parties de la face, autres et non précisées | L44.3 | Lichen ruber moniliforme |
| D22.4 | Nævus à mélanocytes du cuir chevelu et du cou | L50.0 | Urticaire allergique |
| D22.5 | Nævus à mélanocytes du tronc | L50.1 | Urticaire idiopathique |
| D22.6 | Nævus à mélanocytes du membre supérieur, y compris l'épaule | L50.2 | Urticaire provoquée par le froid et la chaleur |
| D22.7 | Nævus à mélanocytes du membre inférieur, y compris la hanche | L50.3 | Dermographisme |
| D22.9 | Nævus à mélanocytes, sans précision | L50.4 | Urticaire provoquée par vibration |
| D23.0 | Tumeur bénigne: Peau de la lèvre | L50.5 | Urticaire cholinergique |
| D23.2 | Tumeur bénigne: Peau de l'oreille et du conduit auditif externe | L50.6 | Urticaire de contact |
| D23.3 | Tumeur bénigne: Peau des parties de la face, autres et non précisées | L50.8 | Autres formes d'urticaire |
| D23.4 | Tumeur bénigne: Peau du cuir chevelu et du cou | L50.9 | Urticaire, sans précision |
| D23.5 | Tumeur bénigne: Peau du tronc | L55.0 | Coup de soleil du premier degré |
| D23.6 | Tumeur bénigne: Peau du membre supérieur, y compris l'épaule | L55.1 | Coup de soleil du deuxième degré |
| D23.7 | Tumeur bénigne: Peau du membre inférieur, y compris la hanche | L55.2 | Coup de soleil du troisième degré |
| D23.9 | Tumeur bénigne: Peau, sans précision | L55.8 | Autres coups de soleil |
| D24 | Tumeur bénigne du sein | L55.9 | Coup de soleil, sans précision |
| D48.5 | Tumeurs à évolution imprévisible ou inconnue: Peau | L56.0 | Réaction phototoxique à un médicament |
| H02.6 | Xanthélasma de la paupière | L56.1 | Réaction photoallergique à un médicament |
| I78.1 | Nævus, non néoplasique | L56.2 | Dermite de photocontact [dermite de breloque] |
| I89.0 | Lymphœdème, non classé ailleurs | L56.3 | Urticaire solaire |
| I97.2 | Lymphœdème après mastectomie | L56.4 | Lucite polymorphe |
| L11.0 | Kératose folliculaire acquise | L56.8 | Autres modifications aiguës précisées de la peau dues aux rayons ultraviolets |
| | | L56.9 | Modification aiguë de la peau due aux rayons ultraviolets, sans précision |
| | | L57.0 | Kératose actinique |
| | | L57.2 | Cutis rhomboidalis |
| | | L57.3 | Poikilodermie de Civatte |

| | | | |
|-------|---|-------|---|
| L57.4 | Cutis laxa senilis | L74.9 | Affection des glandes sudoripares exocrines, sans précision |
| L57.5 | Granulome actinique | L75.0 | Bromhidrose |
| L57.8 | Autres modifications de la peau dues à une exposition chronique aux rayonnements non ionisants | L75.1 | Chromhidrose |
| L57.9 | Modification de la peau due à une exposition chronique aux rayonnements non ionisants, sans précision | L75.2 | Miliaire apocrine |
| L58.1 | Radiodermite chronique | L75.8 | Autres affections des glandes sudoripares apocrines |
| L59.0 | Erythème dû au feu [dermite due au feu] | L75.9 | Affection des glandes sudoripares apocrines, sans précision |
| L59.8 | Autres affections précisées de la peau et du tissu cellulaire sous-cutané liées à une irradiation | L80 | Vitiligo |
| L59.9 | Affection de la peau et du tissu cellulaire sous-cutané liée à une irradiation, sans précision | L81.0 | Hyperpigmentation post-inflammatoire |
| L60.0 | Ongle incarné | L81.1 | Chloasma |
| L60.1 | Onycholyse | L81.2 | Taches de rousseur |
| L60.2 | Onychogryphose | L81.3 | Taches café au lait |
| L60.3 | Dystrophie des ongles | L81.4 | Autres hyperpigmentations par la mélanine |
| L60.4 | Lignes de Beau | L81.5 | Leucodermie, non classée ailleurs |
| L60.5 | Syndrome des ongles jaunes | L81.6 | Autres anomalies liées à une diminution de la formation de mélanine |
| L60.8 | Autres maladies des ongles | L81.7 | Dermatose purpurique pigmentée |
| L60.9 | Maladie des ongles, sans précision | L81.8 | Autres anomalies précisées de la pigmentation |
| L63.0 | Alopécie totale | L81.9 | Anomalie de la pigmentation, sans précision |
| L63.1 | Pelade diffuse | L82 | Kératose séborrhéique |
| L63.2 | Ophiase | L84 | Cors et callosités |
| L63.8 | Autres formes de pelade | L85.0 | Ichtyose acquise |
| L63.9 | Pelade, sans précision | L85.1 | Kératose [kératodermie] palmaire et plantaire acquise |
| L64.0 | Alopécie androgénique médicamenteuse | L85.2 | Kératose ponctuée (palmaire et plantaire) |
| L64.8 | Autres formes d'alopécie androgénique | L85.3 | Xérosis cutané |
| L64.9 | Alopécie androgénique, sans précision | L85.8 | Autres formes précisées d'épaississement de l'épiderme |
| L65.0 | Télogène | L85.9 | Epaississement de l'épiderme, sans précision |
| L65.1 | Anagène | L87.0 | Kératose folliculaire et para-folliculaire pénétrant dans la peau [Kyrle] |
| L65.2 | Alopécie mucineuse de Pinkus | L87.2 | Elastome perforant serpiginieux |
| L65.8 | Autres formes non cicatricielles précisées de raréfaction du système pileux | L87.8 | Autres anomalies de l'élimination transépidermique |
| L65.9 | Raréfaction du système pileux non cicatricielle, sans précision | L87.9 | Anomalie de l'élimination transépidermique, sans précision |
| L67.0 | Trichorrhexie nouvelle | L90.0 | Lichen scléreux et atrophique |
| L67.1 | Anomalies de la couleur des cheveux | L90.1 | Anétodermie de Schwenger-Buzzi |
| L67.8 | Autres anomalies de la pigmentation et de la gaine capillaires | L90.2 | Anétodermie de Jadassohn-Pellizzari |
| L67.9 | Anomalie de la pigmentation et de la gaine capillaires, sans précision | L90.3 | Atrophodermie de Pasini et Pierini |
| L68.0 | Hirsutisme | L90.4 | Acrodermatite chronique atrophique |
| L68.1 | Hypertrichose lanugineuse acquise | L90.5 | Cicatrices et fibrose cutanées |
| L68.2 | Hypertrichose localisée | L90.6 | Stries atrophiques |
| L68.3 | Polytrichie | L90.8 | Autres affections atrophiques de la peau |
| L68.8 | Autres formes d'hypertrichose | L90.9 | Affection atrophique de la peau, sans précision |
| L68.9 | Hypertrichose, sans précision | L91.0 | Cicatrice hypertrophique |
| L70.0 | Acné vulgaire | L91.8 | Autres affections hypertrophiques de la peau |
| L70.4 | Acné infantile | L91.9 | Affection hypertrophique de la peau, sans précision |
| L70.5 | Acné excoriée des jeunes filles | L92.1 | Nécrobiose lipoïdique, non classée ailleurs |
| L70.8 | Autres formes d'acné | L92.2 | Granulome éosinophile de la peau |
| L70.9 | Acné, sans précision | L92.3 | Granulome cutané et sous-cutané dû à la présence d'un corps étranger |
| L71.0 | Dermite périorale | L92.8 | Autres lésions granulomateuses de la peau et du tissu cellulaire sous-cutané |
| L71.1 | Rhinophyma | L92.9 | Lésion granulomateuse de la peau et du tissu cellulaire sous-cutané, sans précision |
| L71.8 | Autres formes d'acné rosacée | L94.3 | Sclérodactylie |
| L71.9 | Acné rosacée, sans précision | L94.8 | Autres affections localisées précisées du tissu conjonctif |
| L72.0 | Kyste épidermique | L94.9 | Affection localisée du tissu conjonctif, sans précision |
| L72.1 | Kyste sébacé | L98.5 | Mucinose cutanée |
| L72.2 | Stéatocystose multiple | L98.6 | Autres lésions infiltrantes de la peau et du tissu cellulaire sous-cutané |
| L72.8 | Autres formes de kyste folliculaire de la peau et du tissu cellulaire sous-cutané | L98.8 | Autres affections précisées de la peau et du tissu cellulaire sous-cutané |
| L72.9 | Kyste folliculaire de la peau et du tissu cellulaire sous-cutané, sans précision | L98.9 | Affection de la peau et du tissu cellulaire sous-cutané, sans précision |
| L73.0 | Acné chéloïde | N60.0 | Kyste solitaire du sein |
| L73.1 | Pseudofolliculite de la barbe | N60.1 | Mastopathie kystique diffuse |
| L73.8 | Autres formes précisées d'affections folliculaires | N60.2 | Adénofibrose du sein |
| L73.9 | Affection folliculaire, sans précision | N60.3 | Fibrosclérose du sein |
| L74.0 | Miliaire rouge | N60.4 | Ectasie des canaux galactophores |
| L74.1 | Miliaire cristalline | N60.8 | Autres dysplasies mammaires bénignes |
| L74.2 | Miliaire profonde | N60.9 | Dysplasie mammaire bénigne, sans précision |
| L74.3 | Miliaire, sans précision | N61 | Affections inflammatoires du sein |
| L74.4 | Anhidrose | N62 | Hypertrophie mammaire |
| L74.8 | Autres affections des glandes sudoripares exocrines | N63 | Tuméfaction mammaire, sans précision |

| | | | |
|--------|---|--------|--|
| N64.0 | Fissure et fistule du mamelon | S00.42 | Blessure superficielle de l'oreille: Formation de vésicules (non thermiques) |
| N64.1 | Cytostéatonecrose du sein | | |
| N64.2 | Atrophie mammaire | S00.43 | Blessure superficielle de l'oreille: Morsure ou piqûre d'insecte (non venimeuse) |
| N64.3 | Galactorrhée sans relation avec un accouchement | | |
| N64.4 | Mastodynie | S00.52 | Blessure superficielle de la lèvre et de la cavité buccale: Formation de vésicules (non thermiques) |
| N64.5 | Autres signes et symptômes observés au niveau du sein | | |
| N64.8 | Autres affections précisées du sein | S00.53 | Blessure superficielle de la lèvre et de la cavité buccale: Morsure ou piqûre d'insecte (non venimeuse) |
| N64.9 | Affection du sein, sans précision | | |
| N80.6 | Endométriose sur cicatrice cutanée | S00.82 | Blessure superficielle d'autres parties de la tête: Formation de vésicules (non thermiques) |
| P83.1 | Erythème toxique du nouveau-né | | |
| P83.4 | Engorgement du sein chez le nouveau-né | S00.83 | Blessure superficielle d'autres parties de la tête: Morsure ou piqûre d'insecte (non venimeuse) |
| P83.6 | Polype ombilical du nouveau-né | | |
| P83.8 | Autres affections précisées des téguments spécifiques du fœtus et du nouveau-né | S00.92 | Blessure superficielle de la tête, partie non précisée: Formation de vésicules (non thermiques) |
| P83.9 | Affection des téguments spécifiques du fœtus et du nouveau-né, sans précision | S00.93 | Blessure superficielle de la tête, partie non précisée: Morsure ou piqûre d'insecte (non venimeuse) |
| Q18.3 | Cou palmé | S10.12 | Lésions traumatiques superficielles de la gorge, autres et sans précision: phlyctène (non due à la chaleur) |
| Q18.9 | Malformation congénitale de la face et du cou, sans précision | | |
| Q81.0 | Epidermolyse bulleuse simple | S10.13 | Lésions traumatiques superficielles de la gorge, autres et sans précision: Morsure ou piqûre d'insecte (non venimeuse) |
| Q81.8 | Autres épidermolyses bulleuses | | |
| Q81.9 | Epidermolyse bulleuse, sans précision | S10.82 | Lésion traumatique superficielle d'autres parties du cou: phlyctène (non due à la chaleur) |
| Q82.0 | Lymphœdème héréditaire | | |
| Q82.2 | Mastocytose | S10.83 | Lésion traumatique superficielle d'autres parties du cou: Morsure ou piqûre d'insecte (non venimeuse) |
| Q82.3 | Incontinentia pigmenti | | |
| Q82.4 | Dysplasie ectodermique (anhidrotique) | S10.92 | Lésion traumatique superficielle du cou, partie non précisée: phlyctène (non due à la chaleur) |
| Q82.5 | Nævus congénital non néoplasique | | |
| Q82.8 | Autres malformations congénitales précisées de la peau | S10.93 | Lésion traumatique superficielle du cou, partie non précisée: Morsure ou piqûre d'insecte (non venimeuse) |
| Q82.9 | Malformation congénitale de la peau, sans précision | | |
| Q83.0 | Absence congénitale de sein avec absence de mamelon | S20.12 | Lésions traumatiques superficielles du sein, autres et non précisées: phlyctène (non due à la chaleur) |
| Q83.1 | Sein surnuméraire | | |
| Q83.2 | Absence de mamelon | S20.13 | Lésions traumatiques superficielles du sein, autres et non précisées: Morsure ou piqûre d'insecte (non venimeuse) |
| Q83.3 | Mamelon accessoire | | |
| Q83.80 | Seins tubéreux | S20.32 | Autres lésions traumatiques superficielles de la paroi thoracique antérieure: phlyctène (non due à la chaleur) |
| Q83.88 | Autres malformations congénitales du sein | S20.33 | Autres lésions traumatiques superficielles de la paroi thoracique antérieure: Morsure ou piqûre d'insecte (non venimeuse) |
| Q83.9 | Malformation congénitale du sein, sans précision | | |
| Q84.0 | Alopécie congénitale | S20.42 | Autres lésions traumatiques superficielles de la paroi thoracique postérieure: phlyctène (non due à la chaleur) |
| Q84.1 | Anomalies congénitales de la morphologie des cheveux, non classées ailleurs | S20.43 | Autres lésions traumatiques superficielles de la paroi thoracique postérieure: Morsure ou piqûre d'insecte (non venimeuse) |
| Q84.2 | Autres anomalies congénitales des cheveux | | |
| Q84.3 | Anonychie | S20.82 | Lésion traumatique superficielle de parties autres et non précisées du thorax: phlyctène (non due à la chaleur) |
| Q84.4 | Leuconychie congénitale | | |
| Q84.5 | Hypertrophie des ongles | S20.83 | Lésion traumatique superficielle de parties autres et non précisées du thorax: Morsure ou piqûre d'insecte (non venimeuse) |
| Q84.6 | Autres malformations congénitales des ongles | | |
| Q84.8 | Autres malformations congénitales précisées de la peau et des phanères | S30.82 | Autres lésions traumatiques superficielles de l'abdomen, des lombes et du bassin: phlyctène (non due à la chaleur) |
| Q84.9 | Malformation congénitale de la peau et des phanères, sans précision | S30.83 | Autres lésions traumatiques superficielles de l'abdomen, des lombes et du bassin: Morsure ou piqûre d'insecte (non venimeuse) |
| R21 | Rash et autres éruptions cutanées non spécifiques | | |
| R22.0 | Tuméfaction et masse localisées, au niveau de la tête | S30.92 | Lésion traumatique superficielle de l'abdomen, des lombes et du bassin, partie non précisée: phlyctène (non due à la chaleur) |
| R22.1 | Tuméfaction et masse localisées, au niveau du cou | | |
| R22.2 | Tuméfaction et masse localisées, au niveau du tronc | S30.93 | Lésion traumatique superficielle de l'abdomen, des lombes et du bassin, partie non précisée: Morsure ou piqûre d'insecte (non venimeuse) |
| R22.3 | Tuméfaction et masse localisées, au niveau du membre supérieur | | |
| R22.4 | Tuméfaction et masse localisées, au niveau du membre inférieur | S40.82 | Autres lésions traumatiques superficielles de l'épaule et du bras: Formation de vésicules (non thermiques) |
| R22.7 | Tuméfaction et masse localisées, sièges multiples | | |
| R22.9 | Tuméfaction et masse localisées, sans précision | S40.83 | Autres lésions traumatiques superficielles de l'épaule et du bras: Morsure ou piqûre d'insecte (non venimeuse) |
| R23.4 | Modifications du tissu cutané | | |
| R23.8 | Modifications de la peau, autres et non précisées | S50.82 | Autres lésions traumatiques superficielles de l'avant-bras: Formation de vésicules (non thermiques) |
| R61.0 | Hyperhidrose localisée | | |
| R61.1 | Hyperhidrose généralisée | S50.83 | Autres lésions traumatiques superficielles de l'avant-bras: Morsure ou piqûre d'insecte (non venimeuse) |
| R61.9 | Hyperhidrose, sans précision | | |
| R92 | Résultats anormaux d'imagerie diagnostique du sein | S60.82 | Autres lésions traumatiques superficielles du poignet et de la main: Formation de vésicules (non thermiques) |
| S00.02 | Lésion traumatique superficielle du cuir chevelu: Formation de vésicules (non thermiques) | S60.83 | Autres lésions traumatiques superficielles du poignet et de la main: Morsure ou piqûre d'insecte (non venimeuse) |
| S00.03 | Lésion traumatique superficielle du cuir chevelu: Morsure ou piqûre d'insecte (non venimeuse) | | |
| S00.32 | Blessure superficielle du nez: Formation de vésicules (non thermiques) | S70.82 | Autres lésions traumatiques superficielles de la hanche et de la cuisse: Formation de vésicules (non thermiques) |
| S00.33 | Blessure superficielle du nez: Morsure ou piqûre d'insecte (non venimeuse) | S70.83 | Autres lésions traumatiques superficielles de la hanche et de la cuisse: Morsure ou piqûre d'insecte (non venimeuse) |
| | | S80.82 | Autres lésions traumatiques superficielles de la jambe: Formation de vésicules (non thermiques) |

| | | | |
|--------|---|-------|---|
| S80.83 | Autres lésions traumatiques superficielles de la jambe: Morsure ou piqûre d'insecte (non venimeuse) | Z42.2 | Soins de contrôle comprenant une opération plastique d'autres parties du tronc |
| S90.82 | Autres lésions traumatiques superficielles de la cheville et du pied: Formation de vésicules (non thermiques) | Z42.3 | Soins de contrôle comprenant une opération plastique des extrémités supérieures |
| S90.83 | Autres lésions traumatiques superficielles de la cheville et du pied: Morsure ou piqûre d'insecte (non venimeuse) | Z42.4 | Soins de contrôle comprenant une opération plastique des extrémités inférieures |
| T85.4 | Complication mécanique d'une prothèse et d'un implant mammaires | Z42.8 | Soins de contrôle comprenant une opération plastique d'autres parties du corps |
| T85.82 | Fibrose capsulaire du sein due à une prothèse ou un implant mammaire | Z42.9 | Soins de contrôle comprenant une opération plastique, sans précision |
| Z40.00 | Opération prophylactique pour facteur de risque de tumeurs malignes: Glande mammaire [sein] | Z44.3 | Mise en place et ajustement d'une prothèse externe du sein |
| Z41.1 | Chirurgie plastique pour motifs cosmétiques | Z52.1 | Donneur de peau |
| Z42.0 | Soins de contrôle comprenant une opération plastique de la tête et du cou | Z80.3 | Antécédents familiaux de tumeur maligne du sein |
| Z42.1 | Soins de contrôle comprenant une opération plastique du sein | Z94.5 | Greffes de peau |

diagnostic principal J67-2

| | | | |
|-------|--|--------|---|
| A66.0 | Lésions initiales du pian | D04.3 | Carcinoma in situ: Peau des parties de la face, autres et non précisées |
| A66.1 | Papillomes multiples et pian plantaire humide (pian-crabe) | D04.4 | Carcinoma in situ: Peau du cuir chevelu et du cou |
| A67.0 | Lésions initiales de la pinta | D04.5 | Carcinoma in situ: Peau du tronc |
| A67.1 | Lésions intermédiaires de la pinta | D04.6 | Carcinoma in situ: Peau du membre supérieur, y compris l'épaule |
| A67.3 | Lésions mixtes de la pinta | D04.7 | Carcinoma in situ: Peau du membre inférieur, y compris la hanche |
| B07 | Verrues d'origine virale | D04.8 | Carcinoma in situ: Peau d'autres sièges |
| B08.1 | Molluscum contagiosum | D04.9 | Carcinoma in situ: Peau, sans précision |
| B35.0 | Teigne de la barbe et du cuir chevelu | D17.0 | Tumeur lipomateuse bénigne de la peau et du tissu sous-cutané de la tête, de la face et du cou |
| B35.1 | Teigne de l'ongle | D17.1 | Tumeur lipomateuse bénigne de la peau et du tissu sous-cutané du tronc |
| B35.2 | Teigne de la main | D17.2 | Tumeur lipomateuse bénigne de la peau et du tissu sous-cutané des membres |
| B35.3 | Teigne du pied | D17.3 | Tumeur lipomateuse bénigne de la peau et du tissu sous-cutané, de sièges autres et non précisés |
| B35.4 | Teigne de la peau glabre | D17.7 | Tumeur lipomateuse bénigne d'autres sièges |
| B35.5 | Teigne imbriquée | D17.9 | Tumeur lipomateuse bénigne, sans précision |
| B35.6 | Teigne du membre inférieur | D18.00 | Hémangiome, tout siège: Localisation non précisée |
| B35.8 | Autres dermatophytoses | D18.01 | Hémangiome, tout siège: Peau et hypoderme |
| B35.9 | Dermatophytose, sans précision | D18.08 | Hémangiome, tout siège: Autres localisations |
| B36.0 | Pityriasis versicolor | D22.0 | Nævus à mélanocytes de la lèvre |
| B36.1 | Tinea nigra | D22.2 | Nævus à mélanocytes de l'oreille et du conduit auditif externe |
| B36.2 | Piedra blanche [Piedra alba] | D22.3 | Nævus à mélanocytes des parties de la face, autres et non précisées |
| B36.3 | Piedra noire [Piedra nigra] | D22.4 | Nævus à mélanocytes du cuir chevelu et du cou |
| B36.8 | Autres mycoses superficielles précisées | D22.5 | Nævus à mélanocytes du tronc |
| B36.9 | Mycose superficielle, sans précision | D22.6 | Nævus à mélanocytes du membre supérieur, y compris l'épaule |
| B37.2 | Candidose de la peau et des ongles | D22.7 | Nævus à mélanocytes du membre inférieur, y compris la hanche |
| B85.0 | Pédiculose due à <i>Pediculus humanus capitis</i> | D22.9 | Nævus à mélanocytes, sans précision |
| B85.1 | Pédiculose due à <i>Pediculus humanus corporis</i> | D23.0 | Tumeur bénigne: Peau de la lèvre |
| B85.2 | Pédiculose, sans précision | D23.2 | Tumeur bénigne: Peau de l'oreille et du conduit auditif externe |
| B85.3 | Phtiriase | D23.3 | Tumeur bénigne: Peau des parties de la face, autres et non précisées |
| B85.4 | Infestation mixte, pédiculose et phtiriase | D23.4 | Tumeur bénigne: Peau du cuir chevelu et du cou |
| B86 | Gale | D23.5 | Tumeur bénigne: Peau du tronc |
| B87.0 | Myiase cutanée | D23.6 | Tumeur bénigne: Peau du membre supérieur, y compris l'épaule |
| B87.1 | Myiase des plaies cutanées | D23.7 | Tumeur bénigne: Peau du membre inférieur, y compris la hanche |
| B87.2 | Myiase oculaire | D23.9 | Tumeur bénigne: Peau, sans précision |
| B87.3 | Myiase rhinopharyngée | D48.5 | Tumeurs à évolution imprévisible ou inconnue: Peau |
| B87.4 | Myiase auriculaire | H02.6 | Xanthélasma de la paupière |
| B87.8 | Myiase d'autres localisations | I78.1 | Nævus, non néoplasique |
| B87.9 | Myiase, sans précision | I89.0 | Lymphœdème, non classé ailleurs |
| B88.0 | Autres acariases | L11.0 | Kératose folliculaire acquise |
| B88.1 | Tungose [infestation par puce-chique] | L11.1 | Dermatose acantholytique transitoire [Grover] |
| B88.2 | Autres infestations par arthropodes | L21.0 | Séborrhée de la tête |
| B88.3 | Hirudiniase externe | L21.8 | Autres dermites séborrhéiques |
| B88.9 | Infestation, sans précision | L21.9 | Dermite séborrhéique, sans précision |
| D03.0 | Mélanome in situ de la lèvre | L22 | Dermite fessière du nourrisson |
| D03.2 | Mélanome in situ de l'oreille et du conduit auditif externe | | |
| D03.3 | Mélanome in situ de parties de la face, autres et non précisées | | |
| D03.4 | Mélanome in situ du cuir chevelu et du cou | | |
| D03.5 | Mélanome in situ du tronc | | |
| D03.6 | Mélanome in situ du membre supérieur, y compris l'épaule | | |
| D03.7 | Mélanome in situ du membre inférieur, y compris la hanche | | |
| D03.8 | Mélanome in situ d'autres sièges | | |
| D03.9 | Mélanome in situ, sans précision | | |
| D04.0 | Carcinoma in situ: Peau de la lèvre | | |
| D04.2 | Carcinoma in situ: Peau de l'oreille et du conduit auditif externe | | |

| | | | |
|-------|--|-------|---|
| L23.0 | Dermite allergique de contact due aux métaux | L57.9 | Modification de la peau due à une exposition chronique aux rayonnements non ionisants, sans précision |
| L23.1 | Dermite allergique de contact due aux adhésifs | L58.1 | Radiodermite chronique |
| L23.2 | Dermite allergique de contact due aux cosmétiques | L59.0 | Erythème dû au feu [dermite due au feu] |
| L23.3 | Dermite allergique de contact due à des médicaments en contact avec la peau | L59.8 | Autres affections précisées de la peau et du tissu cellulaire sous-cutané liées à une irradiation |
| L23.5 | Dermite allergique de contact due à d'autres produits chimiques | L59.9 | Affection de la peau et du tissu cellulaire sous-cutané liée à une irradiation, sans précision |
| L23.6 | Dermite allergique de contact due à des aliments en contact avec la peau | L60.0 | Ongle incarné |
| L23.7 | Dermite allergique de contact due aux végétaux, sauf aliments | L60.1 | Onycholyse |
| L24.0 | Dermite irritante de contact due aux détergents | L60.2 | Onychogryphose |
| L24.1 | Dermite irritante de contact due aux huiles et aux graisses | L60.3 | Dystrophie des ongles |
| L24.2 | Dermite irritante de contact due aux solvants | L60.4 | Lignes de Beau |
| L24.3 | Dermite irritante de contact due aux cosmétiques | L60.5 | Syndrome des ongles jaunes |
| L24.4 | Dermite irritante de contact due à des médicaments en contact avec la peau | L60.8 | Autres maladies des ongles |
| L24.5 | Dermite irritante de contact due à d'autres produits chimiques | L60.9 | Maladie des ongles, sans précision |
| L24.6 | Dermite irritante de contact due à des aliments en contact avec la peau | L63.0 | Alopécie totale |
| L24.7 | Dermite irritante de contact due aux végétaux, sauf aliments | L63.1 | Pelade diffuse |
| L25.0 | Dermite de contact, sans précision, due aux cosmétiques | L63.2 | Ophiase |
| L25.1 | Dermite de contact, sans précision, due à des médicaments en contact avec la peau | L63.8 | Autres formes de pelade |
| L25.3 | Dermite de contact, sans précision, due à d'autres produits chimiques | L63.9 | Pelade, sans précision |
| L25.4 | Dermite de contact, sans précision, due à des aliments en contact avec la peau | L64.0 | Alopécie androgénique médicamenteuse |
| L25.5 | Dermite de contact, sans précision, due aux végétaux, sauf aliments | L64.8 | Autres formes d'alopécie androgénique |
| L27.2 | Dermite due à l'ingestion d'aliments | L64.9 | Alopécie androgénique, sans précision |
| L27.8 | Dermite due à d'autres substances prises par voie interne | L65.0 | Télogène |
| L27.9 | Dermite due à une substance non précisée prise par voie interne | L65.1 | Anagène |
| L29.0 | Prurit anal | L65.2 | Alopécie mucineuse de Pinkus |
| L29.8 | Autres prurits | L65.8 | Autres formes non cicatricielles précisées de raréfaction du système pileux |
| L29.9 | Prurit, sans précision | L65.9 | Raréfaction du système pileux non cicatricielle, sans précision |
| L30.5 | Pityriasis alba | L67.0 | Trichorrhexie noueuse |
| L42 | Pityriasis rosé de Gibert | L67.1 | Anomalies de la couleur des cheveux |
| L44.1 | Lichen nitidus | L67.8 | Autres anomalies de la pigmentation et de la gaine capillaires |
| L44.2 | Lichen strié | L67.9 | Anomalie de la pigmentation et de la gaine capillaires, sans précision |
| L44.3 | Lichen ruber moniliforme | L68.0 | Hirsutisme |
| L50.0 | Urticaire allergique | L68.1 | Hypertrichose lanugineuse acquise |
| L50.1 | Urticaire idiopathique | L68.2 | Hypertrichose localisée |
| L50.2 | Urticaire provoquée par le froid et la chaleur | L68.3 | Polytrichie |
| L50.3 | Dermographisme | L68.8 | Autres formes d'hypertrichose |
| L50.4 | Urticaire provoquée par vibration | L68.9 | Hypertrichose, sans précision |
| L50.5 | Urticaire cholinergique | L70.0 | Acné vulgaire |
| L50.6 | Urticaire de contact | L70.4 | Acné infantile |
| L50.8 | Autres formes d'urticaire | L70.5 | Acné excoriée des jeunes filles |
| L50.9 | Urticaire, sans précision | L70.8 | Autres formes d'acné |
| L55.0 | Coup de soleil du premier degré | L70.9 | Acné, sans précision |
| L55.1 | Coup de soleil du deuxième degré | L71.0 | Dermite périorale |
| L55.2 | Coup de soleil du troisième degré | L71.1 | Rhinophyma |
| L55.8 | Autres coups de soleil | L71.8 | Autres formes d'acné rosacée |
| L55.9 | Coup de soleil, sans précision | L71.9 | Acné rosacée, sans précision |
| L56.0 | Réaction phototoxique à un médicament | L72.0 | Kyste épidermique |
| L56.1 | Réaction photoallergique à un médicament | L72.1 | Kyste sébacé |
| L56.2 | Dermite de photocontact [dermite de breloque] | L72.2 | Stéatokystose multiple |
| L56.3 | Urticaire solaire | L72.8 | Autres formes de kyste folliculaire de la peau et du tissu cellulaire sous-cutané |
| L56.4 | Lucite polymorphe | L72.9 | Kyste folliculaire de la peau et du tissu cellulaire sous-cutané, sans précision |
| L56.8 | Autres modifications aiguës précisées de la peau dues aux rayons ultraviolets | L73.0 | Acné chéloïde |
| L56.9 | Modification aiguë de la peau due aux rayons ultraviolets, sans précision | L73.1 | Pseudofolliculite de la barbe |
| L57.0 | Kératose actinique | L73.8 | Autres formes précisées d'affections folliculaires |
| L57.2 | Cutis rhomboidalis | L73.9 | Affection folliculaire, sans précision |
| L57.3 | Poïkilodermie de Civatte | L74.0 | Miliaire rouge |
| L57.4 | Cutis laxa senilis | L74.1 | Miliaire cristalline |
| L57.5 | Granulome actinique | L74.2 | Miliaire profonde |
| L57.8 | Autres modifications de la peau dues à une exposition chronique aux rayonnements non ionisants | L74.3 | Miliaire, sans précision |
| | | L74.4 | Anhidrose |
| | | L74.8 | Autres affections des glandes sudoripares exocrines |
| | | L74.9 | Affection des glandes sudoripares exocrines, sans précision |
| | | L75.0 | Bromhidrose |
| | | L75.1 | Chromhidrose |
| | | L75.2 | Miliaire apocrine |

| | | | |
|-------|---|--------|--|
| L75.8 | Autres affections des glandes sudoripares apocriues | Q82.3 | Incontinentia pigmenti |
| L75.9 | Affection des glandes sudoripares apocriues, sans précision | Q82.4 | Dysplasie ectodermique (anhidrotique) |
| L80 | Vitiligo | Q82.5 | Nævus congénital non néoplasique |
| L81.0 | Hyperpigmentation post-inflammatoire | Q82.8 | Autres malformations congénitales précisées de la peau |
| L81.1 | Chloasma | Q82.9 | Malformation congénitale de la peau, sans précision |
| L81.2 | Taches de rousseur | Q84.0 | Alopécie congénitale |
| L81.3 | Taches café au lait | Q84.1 | Anomalies congénitales de la morphologie des cheveux, non classées ailleurs |
| L81.4 | Autres hyperpigmentations par la mélanine | Q84.2 | Autres anomalies congénitales des cheveux |
| L81.5 | Leucodermie, non classée ailleurs | Q84.3 | Anonychie |
| L81.6 | Autres anomalies liées à une diminution de la formation de mélanine | Q84.4 | Leuconychie congénitale |
| L81.7 | Dermatose purpurique pigmentée | Q84.5 | Hypertrophie des ongles |
| L81.8 | Autres anomalies précisées de la pigmentation | Q84.6 | Autres malformations congénitales des ongles |
| L81.9 | Anomalie de la pigmentation, sans précision | Q84.8 | Autres malformations congénitales précisées de la peau et des phanères |
| L82 | Kératose séborrhéique | Q84.9 | Malformation congénitale de la peau et des phanères, sans précision |
| L84 | Cors et callosités | R21 | Rash et autres éruptions cutanées non spécifiques |
| L85.0 | Ichtyose acquise | R22.0 | Tuméfaction et masse localisées, au niveau de la tête |
| L85.1 | Kératose [kératodermie] palmaire et plantaire acquise | R22.1 | Tuméfaction et masse localisées, au niveau du cou |
| L85.2 | Kératose ponctuée (palmaire et plantaire) | R22.2 | Tuméfaction et masse localisées, au niveau du tronc |
| L85.3 | Xérosis cutané | R22.3 | Tuméfaction et masse localisées, au niveau du membre supérieur |
| L85.8 | Autres formes précisées d'épaississement de l'épiderme | R22.4 | Tuméfaction et masse localisées, au niveau du membre inférieur |
| L85.9 | Epaississement de l'épiderme, sans précision | R22.7 | Tuméfaction et masse localisées, sièges multiples |
| L87.0 | Kératose folliculaire et parafolliculaire pénétrant dans la peau [Kyrle] | R22.9 | Tuméfaction et masse localisées, sans précision |
| L87.2 | Elastome perforant serpiginieux | R23.4 | Modifications du tissu cutané |
| L87.8 | Autres anomalies de l'élimination transépidermique | R23.8 | Modifications de la peau, autres et non précisées |
| L87.9 | Anomalie de l'élimination transépidermique, sans précision | R61.0 | Hyperhidrose localisée |
| L90.0 | Lichen scléreux et atrophique | R61.1 | Hyperhidrose généralisée |
| L90.1 | Anétodermie de Schwenninger-Buzzi | R61.9 | Hyperhidrose, sans précision |
| L90.2 | Anétodermie de Jadassohn-Pellizzari | S00.02 | Lésion traumatique superficielle du cuir chevelu: Formation de vésicules (non thermiques) |
| L90.3 | Atrophodermie de Pasini et Pierini | S00.03 | Lésion traumatique superficielle du cuir chevelu: Morsure ou piqûre d'insecte (non venimeuse) |
| L90.4 | Acrodermatite chronique atrophique | S00.32 | Blessure superficielle du nez: Formation de vésicules (non thermiques) |
| L90.5 | Cicatrices et fibrose cutanées | S00.33 | Blessure superficielle du nez: Morsure ou piqûre d'insecte (non venimeuse) |
| L90.6 | Stries atrophiques | S00.42 | Blessure superficielle de l'oreille: Formation de vésicules (non thermiques) |
| L90.8 | Autres affections atrophiques de la peau | S00.43 | Blessure superficielle de l'oreille: Morsure ou piqûre d'insecte (non venimeuse) |
| L90.9 | Affection atrophique de la peau, sans précision | S00.52 | Blessure superficielle de la lèvre et de la cavité buccale: Formation de vésicules (non thermiques) |
| L91.0 | Cicatrice hypertrophique | S00.53 | Blessure superficielle de la lèvre et de la cavité buccale: Morsure ou piqûre d'insecte (non venimeuse) |
| L91.8 | Autres affections hypertrophiques de la peau | S00.82 | Blessure superficielle d'autres parties de la tête: Formation de vésicules (non thermiques) |
| L91.9 | Affection hypertrophique de la peau, sans précision | S00.83 | Blessure superficielle d'autres parties de la tête: Morsure ou piqûre d'insecte (non venimeuse) |
| L92.1 | Nécrobiose lipoïdique, non classée ailleurs | S00.92 | Blessure superficielle de la tête, partie non précisée: Formation de vésicules (non thermiques) |
| L92.2 | Granulome éosinophile de la peau | S00.93 | Blessure superficielle de la tête, partie non précisée: Morsure ou piqûre d'insecte (non venimeuse) |
| L92.3 | Granulome cutané et sous-cutané dû à la présence d'un corps étranger | S10.12 | Lésions traumatiques superficielles de la gorge, autres et sans précision: phlyctène (non due à la chaleur) |
| L92.8 | Autres lésions granulomateuses de la peau et du tissu cellulaire sous-cutané | S10.13 | Lésions traumatiques superficielles de la gorge, autres et sans précision: Morsure ou piqûre d'insecte (non venimeuse) |
| L92.9 | Lésion granulomateuse de la peau et du tissu cellulaire sous-cutané, sans précision | S10.82 | Lésion traumatique superficielle d'autres parties du cou: phlyctène (non due à la chaleur) |
| L94.3 | Sclérodactylie | S10.83 | Lésion traumatique superficielle d'autres parties du cou: Morsure ou piqûre d'insecte (non venimeuse) |
| L94.8 | Autres affections localisées précisées du tissu conjonctif | S10.83 | Lésion traumatique superficielle d'autres parties du cou: Morsure ou piqûre d'insecte (non venimeuse) |
| L94.9 | Affection localisée du tissu conjonctif, sans précision | S10.92 | Lésion traumatique superficielle du cou, partie non précisée: phlyctène (non due à la chaleur) |
| L98.5 | Mucinose cutanée | S10.93 | Lésion traumatique superficielle du cou, partie non précisée: Morsure ou piqûre d'insecte (non venimeuse) |
| L98.6 | Autres lésions infiltrantes de la peau et du tissu cellulaire sous-cutané | S10.93 | Lésion traumatique superficielle du cou, partie non précisée: Morsure ou piqûre d'insecte (non venimeuse) |
| L98.8 | Autres affections précisées de la peau et du tissu cellulaire sous-cutané | S10.93 | Lésion traumatique superficielle du cou, partie non précisée: Morsure ou piqûre d'insecte (non venimeuse) |
| L98.9 | Affection de la peau et du tissu cellulaire sous-cutané, sans précision | S10.93 | Lésion traumatique superficielle du cou, partie non précisée: Morsure ou piqûre d'insecte (non venimeuse) |
| N80.6 | Endométrie sur cicatrice cutanée | S20.12 | Lésions traumatiques superficielles du sein, autres et non précisées: phlyctène (non due à la chaleur) |
| P83.1 | Erythème toxique du nouveau-né | S20.13 | Lésions traumatiques superficielles du sein, autres et non précisées: Morsure ou piqûre d'insecte (non venimeuse) |
| P83.6 | Polype ombilical du nouveau-né | S20.13 | Lésions traumatiques superficielles du sein, autres et non précisées: Morsure ou piqûre d'insecte (non venimeuse) |
| P83.8 | Autres affections précisées des téguments spécifiques du fœtus et du nouveau-né | S20.13 | Lésions traumatiques superficielles du sein, autres et non précisées: Morsure ou piqûre d'insecte (non venimeuse) |
| P83.9 | Affection des téguments spécifiques du fœtus et du nouveau-né, sans précision | S20.13 | Lésions traumatiques superficielles du sein, autres et non précisées: Morsure ou piqûre d'insecte (non venimeuse) |
| Q18.3 | Cou palmé | S20.13 | Lésions traumatiques superficielles du sein, autres et non précisées: Morsure ou piqûre d'insecte (non venimeuse) |
| Q18.9 | Malformation congénitale de la face et du cou, sans précision | S20.13 | Lésions traumatiques superficielles du sein, autres et non précisées: Morsure ou piqûre d'insecte (non venimeuse) |
| Q81.0 | Epidermolyse bulleuse simple | S20.13 | Lésions traumatiques superficielles du sein, autres et non précisées: Morsure ou piqûre d'insecte (non venimeuse) |
| Q81.8 | Autres épidermolyses bulleuses | S20.13 | Lésions traumatiques superficielles du sein, autres et non précisées: Morsure ou piqûre d'insecte (non venimeuse) |
| Q81.9 | Epidermolyse bulleuse, sans précision | S20.13 | Lésions traumatiques superficielles du sein, autres et non précisées: Morsure ou piqûre d'insecte (non venimeuse) |
| Q82.0 | Lymphœdème héréditaire | S20.13 | Lésions traumatiques superficielles du sein, autres et non précisées: Morsure ou piqûre d'insecte (non venimeuse) |
| Q82.2 | Mastocytose | S20.13 | Lésions traumatiques superficielles du sein, autres et non précisées: Morsure ou piqûre d'insecte (non venimeuse) |

| | | | |
|--------|--|--------|--|
| S20.32 | Autres lésions traumatiques superficielles de la paroi thoracique antérieure: phlyctène (non due à la chaleur) | S60.83 | Autres lésions traumatiques superficielles du poignet et de la main: Morsure ou piqûre d'insecte (non venimeuse) |
| S20.33 | Autres lésions traumatiques superficielles de la paroi thoracique antérieure: Morsure ou piqûre d'insecte (non venimeuse) | S70.82 | Autres lésions traumatiques superficielles de la hanche et de la cuisse: Formation de vésicules (non thermiques) |
| S20.42 | Autres lésions traumatiques superficielles de la paroi thoracique postérieure: phlyctène (non due à la chaleur) | S70.83 | Autres lésions traumatiques superficielles de la hanche et de la cuisse: Morsure ou piqûre d'insecte (non venimeuse) |
| S20.43 | Autres lésions traumatiques superficielles de la paroi thoracique postérieure: Morsure ou piqûre d'insecte (non venimeuse) | S80.82 | Autres lésions traumatiques superficielles de la jambe: Formation de vésicules (non thermiques) |
| S20.82 | Lésion traumatique superficielle de parties autres et non précisées du thorax: phlyctène (non due à la chaleur) | S80.83 | Autres lésions traumatiques superficielles de la jambe: Morsure ou piqûre d'insecte (non venimeuse) |
| S20.83 | Lésion traumatique superficielle de parties autres et non précisées du thorax: Morsure ou piqûre d'insecte (non venimeuse) | S90.82 | Autres lésions traumatiques superficielles de la cheville et du pied: Formation de vésicules (non thermiques) |
| S30.82 | Autres lésions traumatiques superficielles de l'abdomen, des lombes et du bassin: phlyctène (non due à la chaleur) | S90.83 | Autres lésions traumatiques superficielles de la cheville et du pied: Morsure ou piqûre d'insecte (non venimeuse) |
| S30.83 | Autres lésions traumatiques superficielles de l'abdomen, des lombes et du bassin: Morsure ou piqûre d'insecte (non venimeuse) | Z41.1 | Chirurgie plastique pour motifs cosmétiques |
| S30.92 | Lésion traumatique superficielle de l'abdomen, des lombes et du bassin, partie non précisée: phlyctène (non due à la chaleur) | Z42.0 | Soins de contrôle comprenant une opération plastique de la tête et du cou |
| S30.93 | Lésion traumatique superficielle de l'abdomen, des lombes et du bassin, partie non précisée: Morsure ou piqûre d'insecte (non venimeuse) | Z42.1 | Soins de contrôle comprenant une opération plastique du sein |
| S40.82 | Autres lésions traumatiques superficielles de l'épaule et du bras: Formation de vésicules (non thermiques) | Z42.2 | Soins de contrôle comprenant une opération plastique d'autres parties du tronc |
| S40.83 | Autres lésions traumatiques superficielles de l'épaule et du bras: Morsure ou piqûre d'insecte (non venimeuse) | Z42.3 | Soins de contrôle comprenant une opération plastique des extrémités supérieures |
| S50.82 | Autres lésions traumatiques superficielles de l'avant-bras: Formation de vésicules (non thermiques) | Z42.4 | Soins de contrôle comprenant une opération plastique des extrémités inférieures |
| S50.83 | Autres lésions traumatiques superficielles de l'avant-bras: Morsure ou piqûre d'insecte (non venimeuse) | Z42.8 | Soins de contrôle comprenant une opération plastique d'autres parties du corps |
| S60.82 | Autres lésions traumatiques superficielles du poignet et de la main: Formation de vésicules (non thermiques) | Z42.9 | Soins de contrôle comprenant une opération plastique, sans précision |
| | | Z52.1 | Donneur de peau |
| | | Z94.5 | Grefe de peau |

ADRG J68**Affections de la peau, un jour d'hospitalisation**

Diagnostic principal dans le tableau J68-1 et Durée de séjour égale 1 jour

DRG J68Z**Affections de la peau, un jour d'hospitalisation****diagnostic J68-1**

| | | | |
|-------|--|-------|---|
| A06.7 | Amibiase cutanée | B35.6 | Teigne du membre inférieur |
| A18.4 | Tuberculose de la peau et du tissu cellulaire sous-cutané | B35.8 | Autres dermatophytoses |
| A22.0 | Charbon cutané | B35.9 | Dermatophytose, sans précision |
| A31.1 | Infection cutanée à Mycobacterium | B36.0 | Pityriasis versicolor |
| A36.3 | Diphthérie cutanée | B36.1 | Tinea nigra |
| A42.2 | Actinomycose cervico-faciale | B36.2 | Piedra blanche [Piedra alba] |
| A43.1 | Nocardiose cutanée | B36.3 | Piedra noire [Piedra nigra] |
| A51.3 | Syphilis secondaire de la peau et des muqueuses | B36.8 | Autres mycoses superficielles précisées |
| A66.0 | Lésions initiales du pian | B36.9 | Mycose superficielle, sans précision |
| A66.1 | Papillomes multiples et pian plantaire humide (pian-crabe) | B37.2 | Candidose de la peau et des ongles |
| A66.2 | Autres lésions cutanées précoces du pian | B38.3 | Coccidioïdomycose cutanée |
| A66.3 | Hyperkératose pianique | B55.1 | Leishmaniose cutanée |
| A66.4 | Gommes et ulcères pianiques | B55.2 | Leishmaniose cutanéomuqueuse |
| A67.0 | Lésions initiales de la pinta | B65.3 | Dermite cercarienne |
| A67.1 | Lésions intermédiaires de la pinta | B85.0 | Pédiculose due à Pediculus humanus capitis |
| A67.3 | Lésions mixtes de la pinta | B85.1 | Pédiculose due à Pediculus humanus corporis |
| B00.0 | Eczéma herpétique | B85.2 | Pédiculose, sans précision |
| B00.9 | Infection due au virus de l'herpès, sans précision | B85.3 | Phtiriase |
| B02.9 | Zona sans complication | B85.4 | Infestation mixte, pédiculose et phtiriase |
| B07 | Verrues d'origine virale | B86 | Gale |
| B08.1 | Molluscum contagiosum | B87.0 | Myiase cutanée |
| B35.0 | Teigne de la barbe et du cuir chevelu | B87.1 | Myiase des plaies cutanées |
| B35.1 | Teigne de l'ongle | B87.2 | Myiase oculaire |
| B35.2 | Teigne de la main | B87.3 | Myiase rhinopharyngée |
| B35.3 | Teigne du pied | B87.4 | Myiase auriculaire |
| B35.4 | Teigne de la peau glabre | B87.8 | Myiase d'autres localisations |
| B35.5 | Teigne imbriquée | B87.9 | Myiase, sans précision |

| | | | |
|--------|---|-------|--|
| B88.0 | Autres acariases | D22.6 | Nævus à mélanocytes du membre supérieur, y compris l'épaule |
| B88.1 | Tungose [infestation par puce-chique] | D22.7 | Nævus à mélanocytes du membre inférieur, y compris la hanche |
| B88.2 | Autres infestations par arthropodes | D22.9 | Nævus à mélanocytes, sans précision |
| B88.3 | Hirudiniase externe | D23.0 | Tumeur bénigne: Peau de la lèvre |
| B88.9 | Infestation, sans précision | D23.2 | Tumeur bénigne: Peau de l'oreille et du conduit auditif externe |
| C43.0 | Mélanome malin de la lèvre | D23.3 | Tumeur bénigne: Peau des parties de la face, autres et non précisées |
| C43.2 | Mélanome malin de l'oreille et du conduit auditif externe | D23.4 | Tumeur bénigne: Peau du cuir chevelu et du cou |
| C43.3 | Mélanome malin de la face, parties autres et non précisées | D23.5 | Tumeur bénigne: Peau du tronc |
| C43.4 | Mélanome malin du cuir chevelu et du cou | D23.6 | Tumeur bénigne: Peau du membre supérieur, y compris l'épaule |
| C43.5 | Mélanome malin du tronc | D23.7 | Tumeur bénigne: Peau du membre inférieur, y compris la hanche |
| C43.6 | Mélanome malin du membre supérieur, y compris l'épaule | D23.9 | Tumeur bénigne: Peau, sans précision |
| C43.7 | Mélanome malin du membre inférieur, y compris la hanche | D48.5 | Tumeurs à évolution imprévisible ou inconnue: Peau |
| C43.8 | Lésion à localisations contiguës d'un mélanome malin de la peau | H02.6 | Xanthélasma de la paupière |
| C43.9 | Mélanome malin de la peau, sans précision | I78.1 | Nævus, non néoplasique |
| C44.0 | Tumeur maligne: Face cutanée de la lèvre | I89.0 | Lymphœdème, non classé ailleurs |
| C44.2 | Tumeur maligne: Peau de l'oreille et du conduit auditif externe | L00.0 | Syndrome staphylococcique de peau échaudée [Syndrome SSS]: Atteinte de moins de 30% de la surface corporelle |
| C44.3 | Tumeur maligne: Peau de la face, parties autres et non précisées | L00.1 | Syndrome staphylococcique de peau échaudée [Syndrome SSS]: Atteinte de 30% de la surface corporelle et plus |
| C44.4 | Tumeur maligne: Peau du cuir chevelu et du cou | L08.1 | Erythrasma |
| C44.5 | Tumeur maligne: Peau du tronc | L10.0 | Pemphigus vulgaire |
| C44.6 | Tumeur maligne: Peau du membre supérieur, y compris l'épaule | L10.1 | Pemphigus végétant |
| C44.7 | Tumeur maligne: Peau du membre inférieur, y compris la hanche | L10.2 | Pemphigus foliacé |
| C44.8 | Tumeur maligne: Lésion à localisations contiguës de la peau | L10.3 | Pemphigus brésilien [fogo selvagem] |
| C44.9 | Tumeur maligne de la peau, sans précision | L10.4 | Pemphigus érythémateux |
| C46.0 | Sarcome de Kaposi de la peau | L10.5 | Pemphigus médicamenteux |
| C46.1 | Sarcome de Kaposi des tissus mous | L10.8 | Autres formes de pemphigus |
| C46.7 | Sarcome de Kaposi d'autres sièges | L10.9 | Pemphigus, sans précision |
| C46.8 | Sarcome de Kaposi d'organes multiples | L11.0 | Kératose folliculaire acquise |
| C46.9 | Sarcome de Kaposi, sans précision | L11.1 | Dermatose acantholytique transitoire [Grover] |
| D03.0 | Mélanome in situ de la lèvre | L11.8 | Autres formes précisées d'acantholyse |
| D03.2 | Mélanome in situ de l'oreille et du conduit auditif externe | L11.9 | Acantholyse, sans précision |
| D03.3 | Mélanome in situ de parties de la face, autres et non précisées | L12.0 | Pemphigoïde bulleux |
| D03.4 | Mélanome in situ du cuir chevelu et du cou | L12.1 | Pemphigoïde cicatriciel |
| D03.5 | Mélanome in situ du tronc | L12.2 | Maladie chronique bulleuse de l'enfance |
| D03.6 | Mélanome in situ du membre supérieur, y compris l'épaule | L12.3 | Epidermolyse bulleuse acquise |
| D03.7 | Mélanome in situ du membre inférieur, y compris la hanche | L12.8 | Autres pemphigoïdes |
| D03.8 | Mélanome in situ d'autres sièges | L12.9 | Pemphigoïde, sans précision |
| D03.9 | Mélanome in situ, sans précision | L13.0 | Dermite herpétiforme |
| D04.0 | Carcinoma in situ: Peau de la lèvre | L13.1 | Pustulose sous-cornée |
| D04.2 | Carcinoma in situ: Peau de l'oreille et du conduit auditif externe | L13.8 | Autres dermatoses bulleuses précisées |
| D04.3 | Carcinoma in situ: Peau des parties de la face, autres et non précisées | L13.9 | Dermatose bulleuse, sans précision |
| D04.4 | Carcinoma in situ: Peau du cuir chevelu et du cou | L20.0 | Prurigo de Besnier |
| D04.5 | Carcinoma in situ: Peau du tronc | L20.8 | Autres dermatites atopiques |
| D04.6 | Carcinoma in situ: Peau du membre supérieur, y compris l'épaule | L20.9 | Dermite atopique (endogène), sans précision |
| D04.7 | Carcinoma in situ: Peau du membre inférieur, y compris la hanche | L21.0 | Séborrhée de la tête |
| D04.8 | Carcinoma in situ: Peau d'autres sièges | L21.1 | Dermite séborrhéique infantile |
| D04.9 | Carcinoma in situ: Peau, sans précision | L21.8 | Autres dermatites séborrhéiques |
| D17.0 | Tumeur lipomateuse bénigne de la peau et du tissu sous-cutané de la tête, de la face et du cou | L21.9 | Dermite séborrhéique, sans précision |
| D17.1 | Tumeur lipomateuse bénigne de la peau et du tissu sous-cutané du tronc | L22 | Dermite fessière du nourrisson |
| D17.2 | Tumeur lipomateuse bénigne de la peau et du tissu sous-cutané des membres | L23.0 | Dermite allergique de contact due aux métaux |
| D17.3 | Tumeur lipomateuse bénigne de la peau et du tissu sous-cutané, de sièges autres et non précisés | L23.1 | Dermite allergique de contact due aux adhésifs |
| D17.7 | Tumeur lipomateuse bénigne d'autres sièges | L23.2 | Dermite allergique de contact due aux cosmétiques |
| D17.9 | Tumeur lipomateuse bénigne, sans précision | L23.3 | Dermite allergique de contact due à des médicaments en contact avec la peau |
| D18.00 | Hémangiome, tout siège: Localisation non précisée | L23.4 | Dermite allergique de contact due aux teintures |
| D18.01 | Hémangiome, tout siège: Peau et hypoderme | L23.5 | Dermite allergique de contact due à d'autres produits chimiques |
| D18.08 | Hémangiome, tout siège: Autres localisations | L23.6 | Dermite allergique de contact due à des aliments en contact avec la peau |
| D22.0 | Nævus à mélanocytes de la lèvre | L23.7 | Dermite allergique de contact due aux végétaux, sauf aliments |
| D22.2 | Nævus à mélanocytes de l'oreille et du conduit auditif externe | L23.8 | Dermite allergique de contact due à d'autres agents |
| D22.3 | Nævus à mélanocytes des parties de la face, autres et non précisées | L23.9 | Dermite allergique de contact, cause non précisée |
| D22.4 | Nævus à mélanocytes du cuir chevelu et du cou | L24.0 | Dermite irritante de contact due aux détergents |
| D22.5 | Nævus à mélanocytes du tronc | L24.1 | Dermite irritante de contact due aux huiles et aux graisses |
| | | L24.2 | Dermite irritante de contact due aux solvants |
| | | L24.3 | Dermite irritante de contact due aux cosmétiques |
| | | L24.4 | Dermite irritante de contact due à des médicaments en contact avec la peau |
| | | L24.5 | Dermite irritante de contact due à d'autres produits chimiques |

| | | | |
|-------|---|--------|---|
| L24.6 | Dermite irritante de contact due à des aliments en contact avec la peau | L50.4 | Urticaire provoquée par vibration |
| L24.7 | Dermite irritante de contact due aux végétaux, sauf aliments | L50.5 | Urticaire cholinergique |
| L24.8 | Dermite irritante de contact due à d'autres agents | L50.6 | Urticaire de contact |
| L24.9 | Dermite irritante de contact, cause non précisée | L50.8 | Autres formes d'urticaire |
| L25.0 | Dermite de contact, sans précision, due aux cosmétiques | L50.9 | Urticaire, sans précision |
| L25.1 | Dermite de contact, sans précision, due à des médicaments en contact avec la peau | L51.0 | Erythème polymorphe non bulleux |
| L25.2 | Dermite de contact, sans précision, due aux teintures | L51.1 | Erythème polymorphe bulleux |
| L25.3 | Dermite de contact, sans précision, due à d'autres produits chimiques | L51.20 | Epidermolyse nécrosante suraiguë [Lyell]: Atteinte de moins de 30% de la surface corporelle SAI |
| L25.4 | Dermite de contact, sans précision, due à des aliments en contact avec la peau | L51.21 | Epidermolyse nécrosante suraiguë [Lyell]: Atteinte de 30% et plus de la surface corporelle |
| L25.5 | Dermite de contact, sans précision, due aux végétaux, sauf aliments | L51.8 | Autres formes d'érythème polymorphe |
| L25.8 | Dermite de contact, sans précision, due à d'autres agents | L51.9 | Erythème polymorphe, sans précision |
| L25.9 | Dermite de contact, sans précision, de cause non précisée | L52 | Erythème nouveau |
| L26 | Dermite exfoliatrice | L53.0 | Erythème toxique |
| L27.0 | Eruption généralisée due à des médicaments | L53.1 | Erythème annulaire centrifuge |
| L27.1 | Eruption localisée due à des médicaments | L53.2 | Erythème marginé discoïde de Besnier |
| L27.2 | Dermite due à l'ingestion d'aliments | L53.3 | Autres formes d'érythème figuré chronique |
| L27.8 | Dermite due à d'autres substances prises par voie interne | L53.8 | Autres formes précisées d'érythème |
| L27.9 | Dermite due à une substance non précisée prise par voie interne | L53.9 | Erythème, sans précision |
| L28.0 | Lichen simplex chronique [Vidal] | L55.0 | Coup de soleil du premier degré |
| L28.1 | Prurigo nodulaire de Hyde | L55.1 | Coup de soleil du deuxième degré |
| L28.2 | Autres formes de prurigo | L55.2 | Coup de soleil du troisième degré |
| L29.0 | Prurit anal | L55.8 | Autres coups de soleil |
| L29.8 | Autres prurits | L55.9 | Coup de soleil, sans précision |
| L29.9 | Prurit, sans précision | L56.0 | Réaction phototoxique à un médicament |
| L30.0 | Dermite nummulaire | L56.1 | Réaction photoallergique à un médicament |
| L30.1 | Dyshidrose [pompholyx] | L56.2 | Dermite de photocontact [dermite de breloque] |
| L30.2 | Autosensibilisation cutanée | L56.3 | Urticaire solaire |
| L30.3 | Dermite infectée | L56.4 | Lucite polymorphe |
| L30.4 | Intertrigo érythémateux | L56.8 | Autres modifications aiguës précisées de la peau dues aux rayons ultraviolets |
| L30.5 | Pityriasis alba | L56.9 | Modification aiguë de la peau due aux rayons ultraviolets, sans précision |
| L30.8 | Autres dermites précisées | L57.0 | Kératose actinique |
| L30.9 | Dermite, sans précision | L57.1 | Actinoréticulose |
| L40.0 | Psoriasis vulgaris | L57.2 | Cutis rhomboidalis |
| L40.1 | Psoriasis pustuleuse généralisé | L57.3 | Poikilodermie de Civatte |
| L40.2 | Acrodermatite continue de Hallopeau | L57.4 | Cutis laxa senilis |
| L40.3 | Pustulose palmaire et plantaire | L57.5 | Granulome actinique |
| L40.4 | Psoriasis en goutte | L57.8 | Autres modifications de la peau dues à une exposition chronique aux rayonnements non ionisants |
| L40.8 | Autres psoriasis | L57.9 | Modification de la peau due à une exposition chronique aux rayonnements non ionisants, sans précision |
| L40.9 | Psoriasis, sans précision | L58.0 | Radiodermite aiguë |
| L41.0 | Pityriasis lichénoïde et varioliforme aigu | L58.1 | Radiodermite chronique |
| L41.1 | Pityriasis lichénoïde chronique | L58.9 | Radiodermite, sans précision |
| L41.3 | Parapsoriasis à petites plaques | L59.0 | Erythème dû au feu [dermite due au feu] |
| L41.4 | Parapsoriasis à grandes plaques | L59.8 | Autres affections précisées de la peau et du tissu cellulaire sous-cutané liées à une irradiation |
| L41.5 | Parapsoriasis rétifforme | L59.9 | Affection de la peau et du tissu cellulaire sous-cutané liée à une irradiation, sans précision |
| L41.8 | Autres parapsoriasis | L60.0 | Ongle incarné |
| L41.9 | Parapsoriasis, sans précision | L60.1 | Onycholyse |
| L42 | Pityriasis rosé de Gibert | L60.2 | Onychogryphose |
| L43.0 | Lichen plan hypertrophique | L60.3 | Dystrophie des ongles |
| L43.1 | Lichen plan bulleux | L60.4 | Lignes de Beau |
| L43.2 | Réaction lichénoïde médicamenteuse | L60.5 | Syndrome des ongles jaunes |
| L43.3 | Lichen plan subaigu (actif) | L60.8 | Autres maladies des ongles |
| L43.8 | Autres lichens plans | L60.9 | Maladie des ongles, sans précision |
| L43.9 | Lichen plan, sans précision | L63.0 | Alopécie totale |
| L44.0 | Pityriasis rubra pilaire | L63.1 | Pelade diffuse |
| L44.1 | Lichen nitidus | L63.2 | Ophiase |
| L44.2 | Lichen strié | L63.8 | Autres formes de pelade |
| L44.3 | Lichen ruber moniliforme | L63.9 | Pelade, sans précision |
| L44.4 | Acrodermatite érythématopapuleuse infantile [Giannotti-Crosti] | L64.0 | Alopécie androgénique médicamenteuse |
| L44.8 | Autres lésions papulo-squameuses précisées | L64.8 | Autres formes d'alopécie androgénique |
| L44.9 | Lésion papulo-squameuse, sans précision | L64.9 | Alopécie androgénique, sans précision |
| L50.0 | Urticaire allergique | L65.0 | Télogène |
| L50.1 | Urticaire idiopathique | L65.1 | Anagène |
| L50.2 | Urticaire provoquée par le froid et la chaleur | L65.2 | Alopécie mucineuse de Pinkus |
| L50.3 | Dermographisme | | |

| | | | |
|-------|---|--------|--|
| L65.8 | Autres formes non cicatricielles précisées de raréfaction du système pileux | L82 | Kératose séborrhéique |
| L65.9 | Raréfaction du système pileux non cicatricielle, sans précision | L83 | Acanthosis nigricans |
| L66.0 | Pseudo-pelade [de Brocq] | L84 | Cors et callosités |
| L66.1 | Lichen plano-pilaire | L85.0 | Ichtyose acquise |
| L66.2 | Folliculite décalvante | L85.1 | Kératose [kératodermie] palmaire et plantaire acquise |
| L66.3 | Folliculite et périfolliculite capitis abscedens et suffodiens [Hoffmann] | L85.2 | Kératose ponctuée (palmaire et plantaire) |
| L66.4 | Atrophoderma vermiciforme | L85.3 | Xérosis cutané |
| L66.8 | Autres formes d'alopécie cicatricielle | L85.8 | Autres formes précisées d'épaississement de l'épiderme |
| L66.9 | Alopécie cicatricielle, sans précision | L85.9 | Epaississement de l'épiderme, sans précision |
| L67.0 | Trichorrhexie nouvelle | L87.0 | Kératose folliculaire et parafolliculaire pénétrant dans la peau [Kyrle] |
| L67.1 | Anomalies de la couleur des cheveux | L87.2 | Elastome perforant serpigneux |
| L67.8 | Autres anomalies de la pigmentation et de la gaine capillaires | L87.8 | Autres anomalies de l'élimination transépidermique |
| L67.9 | Anomalie de la pigmentation et de la gaine capillaires, sans précision | L87.9 | Anomalie de l'élimination transépidermique, sans précision |
| L68.0 | Hirsutisme | L88 | Pyodermite gangréneuse |
| L68.1 | Hypertrichose lanugineuse acquise | L90.0 | Lichen scléreux et atrophique |
| L68.2 | Hypertrichose localisée | L90.1 | Anétodermie de Schwenger-Buzzi |
| L68.3 | Polytrichie | L90.2 | Anétodermie de Jadassohn-Pellizzari |
| L68.8 | Autres formes d'hypertrichose | L90.3 | Atrophodermie de Pasini et Pierini |
| L68.9 | Hypertrichose, sans précision | L90.4 | Acrodermatite chronique atrophique |
| L70.0 | Acné vulgaire | L90.5 | Cicatrices et fibrose cutanées |
| L70.1 | Acné conglobata | L90.6 | Stries atrophiques |
| L70.2 | Acné varioliforme | L90.8 | Autres affections atrophiques de la peau |
| L70.3 | Acné tropicale | L90.9 | Affection atrophique de la peau, sans précision |
| L70.4 | Acné infantile | L91.0 | Cicatrice hypertrophique |
| L70.5 | Acné excoriée des jeunes filles | L91.8 | Autres affections hypertrophiques de la peau |
| L70.8 | Autres formes d'acné | L91.9 | Affection hypertrophique de la peau, sans précision |
| L70.9 | Acné, sans précision | L92.0 | Granulome annulaire |
| L71.0 | Dermite périorale | L92.1 | Nécrobiose lipoidique, non classée ailleurs |
| L71.1 | Rhinophyma | L92.2 | Granulome éosinophile de la peau |
| L71.8 | Autres formes d'acné rosacée | L92.3 | Granulome cutané et sous-cutané dû à la présence d'un corps étranger |
| L71.9 | Acné rosacée, sans précision | L92.8 | Autres lésions granulomateuses de la peau et du tissu cellulaire sous-cutané |
| L72.0 | Kyste épidermique | L92.9 | Lésion granulomateuse de la peau et du tissu cellulaire sous-cutané, sans précision |
| L72.1 | Kyste sébacé | L93.0 | Lupus érythémateux chronique |
| L72.2 | Stéatocystose multiple | L93.1 | Lupus érythémateux cutané subaigu |
| L72.8 | Autres formes de kyste folliculaire de la peau et du tissu cellulaire sous-cutané | L93.2 | Autres lupus érythémateux localisés |
| L72.9 | Kyste folliculaire de la peau et du tissu cellulaire sous-cutané, sans précision | L94.0 | Sclérodémie localisée [morphée] |
| L73.0 | Acné chéloïde | L94.1 | Sclérodémie linéaire |
| L73.1 | Pseudofolliculite de la barbe | L94.2 | Calcinose cutanée |
| L73.2 | Hidrosadénite suppurée | L94.3 | Sclérodactylie |
| L73.8 | Autres formes précisées d'affections folliculaires | L94.5 | Poikilodermie généralisée type Petges-Cléjat [atrophique vasculaire] |
| L73.9 | Affection folliculaire, sans précision | L94.8 | Autres affections localisées précisées du tissu conjonctif |
| L74.0 | Miliaire rouge | L94.9 | Affection localisée du tissu conjonctif, sans précision |
| L74.1 | Miliaire cristalline | L95.0 | Vascularite livédoïde |
| L74.2 | Miliaire profonde | L95.1 | Erythema elevatum diutinum |
| L74.3 | Miliaire, sans précision | L95.8 | Autres vascularites limitées à la peau |
| L74.4 | Anhidrose | L95.9 | Vascularite limitée à la peau, sans précision |
| L74.8 | Autres affections des glandes sudoripares exocrines | L98.1 | Dermite factice |
| L74.9 | Affection des glandes sudoripares exocrines, sans précision | L98.2 | Dermatose neutrophile fébrile [Sweet] |
| L75.0 | Bromhidrose | L98.5 | Mucinose cutanée |
| L75.1 | Chromhidrose | L98.6 | Autres lésions infiltrantes de la peau et du tissu cellulaire sous-cutané |
| L75.2 | Miliaire apocrine | L98.8 | Autres affections précisées de la peau et du tissu cellulaire sous-cutané |
| L75.8 | Autres affections des glandes sudoripares apocrines | L98.9 | Affection de la peau et du tissu cellulaire sous-cutané, sans précision |
| L75.9 | Affection des glandes sudoripares apocrines, sans précision | M35.6 | Panniculite récidivante [Weber-Christian] |
| L80 | Vitiligo | M54.00 | Panniculite affectant le cou et le dos: Localisations multiples de la colonne vertébrale |
| L81.0 | Hyperpigmentation post-inflammatoire | M54.01 | Panniculite affectant le cou et le dos: Région occipito-atloïdo-axoïdienne |
| L81.1 | Chloasma | M54.02 | Panniculite affectant le cou et le dos: Région cervicale |
| L81.2 | Taches de rousseur | M79.30 | Panniculite, sans précision: Sièges multiples |
| L81.3 | Taches café au lait | M79.31 | Panniculite, sans précision: Région scapulaire |
| L81.4 | Autres hyperpigmentations par la mélanine | M79.32 | Panniculite, sans précision: Bras humérus articulation du coude |
| L81.5 | Leucodermie, non classée ailleurs | M79.33 | Panniculite, sans précision: Avant-bras cubitus articulation du poignet |
| L81.6 | Autres anomalies liées à une diminution de la formation de mélanine | | |
| L81.7 | Dermatose purpurique pigmentée | | |
| L81.8 | Autres anomalies précisées de la pigmentation | | |
| L81.9 | Anomalie de la pigmentation, sans précision | | |

| | | | |
|--------|---|--------|--|
| M79.34 | Panniculite, sans précision: Main carpe | S00.43 | Blessure superficielle de l'oreille: Morsure ou piqûre d'insecte (non venimeuse) |
| M79.35 | Panniculite, sans précision: Région pelvienne | | |
| M79.36 | Panniculite, sans précision: Jambe péroné articulation du genou | S00.52 | Blessure superficielle de la lèvre et de la cavité buccale: Formation de vésicules (non thermiques) |
| M79.37 | Panniculite, sans précision: Cheville et métatarse | | |
| M79.38 | Panniculite, sans précision: Autres | S00.53 | Blessure superficielle de la lèvre et de la cavité buccale: Morsure ou piqûre d'insecte (non venimeuse) |
| M79.39 | Panniculite, sans précision: Localisations non précisées | | |
| N80.6 | Endométriose sur cicatrice cutanée | S00.82 | Blessure superficielle d'autres parties de la tête: Formation de vésicules (non thermiques) |
| P83.1 | Erythème toxique du nouveau-né | | |
| P83.6 | Polype ombilical du nouveau-né | S00.83 | Blessure superficielle d'autres parties de la tête: Morsure ou piqûre d'insecte (non venimeuse) |
| P83.8 | Autres affections précisées des téguments spécifiques du fœtus et du nouveau-né | S00.92 | Blessure superficielle de la tête, partie non précisée: Formation de vésicules (non thermiques) |
| P83.9 | Affection des téguments spécifiques du fœtus et du nouveau-né, sans précision | S00.93 | Blessure superficielle de la tête, partie non précisée: Morsure ou piqûre d'insecte (non venimeuse) |
| Q18.3 | Cou palmé | | |
| Q18.9 | Malformation congénitale de la face et du cou, sans précision | S10.12 | Lésions traumatiques superficielles de la gorge, autres et sans précision: phlyctène (non due à la chaleur) |
| Q80.0 | Ichtyose vulgaire | | |
| Q80.1 | Ichtyose liée au chromosome X | S10.13 | Lésions traumatiques superficielles de la gorge, autres et sans précision: Morsure ou piqûre d'insecte (non venimeuse) |
| Q80.2 | Ichtyose lamellaire | | |
| Q80.3 | Erythrodermie ichtyosiforme bulleuse congénitale | S10.82 | Lésion traumatique superficielle d'autres parties du cou: phlyctène (non due à la chaleur) |
| Q80.4 | Fœtus Arlequin | | |
| Q80.8 | Autres ichtyoses congénitales | S10.83 | Lésion traumatique superficielle d'autres parties du cou: Morsure ou piqûre d'insecte (non venimeuse) |
| Q80.9 | Ichtyose congénitale, sans précision | S10.92 | Lésion traumatique superficielle du cou, partie non précisée: phlyctène (non due à la chaleur) |
| Q81.0 | Epidermolyse bulleuse simple | | |
| Q81.1 | Epidermolyse bulleuse létale | S10.93 | Lésion traumatique superficielle du cou, partie non précisée: Morsure ou piqûre d'insecte (non venimeuse) |
| Q81.2 | Epidermolyse bulleuse dystrophique | | |
| Q81.8 | Autres épidermolyses bulleuses | S20.12 | Lésions traumatiques superficielles du sein, autres et non précisées: phlyctène (non due à la chaleur) |
| Q81.9 | Epidermolyse bulleuse, sans précision | | |
| Q82.0 | Lymphœdème héréditaire | S20.13 | Lésions traumatiques superficielles du sein, autres et non précisées: Morsure ou piqûre d'insecte (non venimeuse) |
| Q82.1 | Xeroderma pigmentosum | | |
| Q82.2 | Mastocytose | S20.32 | Autres lésions traumatiques superficielles de la paroi thoracique antérieure: phlyctène (non due à la chaleur) |
| Q82.3 | Incontinentia pigmenti | | |
| Q82.4 | Dysplasie ectodermique (anhidrotique) | S20.33 | Autres lésions traumatiques superficielles de la paroi thoracique antérieure: Morsure ou piqûre d'insecte (non venimeuse) |
| Q82.5 | Nævus congénital non néoplasique | | |
| Q82.8 | Autres malformations congénitales précisées de la peau | S20.42 | Autres lésions traumatiques superficielles de la paroi thoracique postérieure: phlyctène (non due à la chaleur) |
| Q82.9 | Malformation congénitale de la peau, sans précision | | |
| Q84.0 | Alopécie congénitale | S20.43 | Autres lésions traumatiques superficielles de la paroi thoracique postérieure: Morsure ou piqûre d'insecte (non venimeuse) |
| Q84.1 | Anomalies congénitales de la morphologie des cheveux, non classées ailleurs | S20.82 | Lésion traumatique superficielle de parties autres et non précisées du thorax: phlyctène (non due à la chaleur) |
| Q84.2 | Autres anomalies congénitales des cheveux | | |
| Q84.3 | Anonychie | S20.83 | Lésion traumatique superficielle de parties autres et non précisées du thorax: Morsure ou piqûre d'insecte (non venimeuse) |
| Q84.4 | Leuconychie congénitale | | |
| Q84.5 | Hypertrophie des ongles | S30.82 | Autres lésions traumatiques superficielles de l'abdomen, des lombes et du bassin: phlyctène (non due à la chaleur) |
| Q84.6 | Autres malformations congénitales des ongles | | |
| Q84.8 | Autres malformations congénitales précisées de la peau et des phanères | S30.83 | Autres lésions traumatiques superficielles de l'abdomen, des lombes et du bassin: Morsure ou piqûre d'insecte (non venimeuse) |
| Q84.9 | Malformation congénitale de la peau et des phanères, sans précision | S30.92 | Lésion traumatique superficielle de l'abdomen, des lombes et du bassin, partie non précisée: phlyctène (non due à la chaleur) |
| R21 | Rash et autres éruptions cutanées non spécifiques | | |
| R22.0 | Tuméfaction et masse localisées, au niveau de la tête | S30.93 | Lésion traumatique superficielle de l'abdomen, des lombes et du bassin, partie non précisée: Morsure ou piqûre d'insecte (non venimeuse) |
| R22.1 | Tuméfaction et masse localisées, au niveau du cou | | |
| R22.2 | Tuméfaction et masse localisées, au niveau du tronc | S40.82 | Autres lésions traumatiques superficielles de l'épaule et du bras: Formation de vésicules (non thermiques) |
| R22.3 | Tuméfaction et masse localisées, au niveau du membre supérieur | S40.83 | Autres lésions traumatiques superficielles de l'épaule et du bras: Morsure ou piqûre d'insecte (non venimeuse) |
| R22.4 | Tuméfaction et masse localisées, au niveau du membre inférieur | | |
| R22.7 | Tuméfaction et masse localisées, sièges multiples | S50.82 | Autres lésions traumatiques superficielles de l'avant-bras: Formation de vésicules (non thermiques) |
| R22.9 | Tuméfaction et masse localisées, sans précision | | |
| R23.4 | Modifications du tissu cutané | S50.83 | Autres lésions traumatiques superficielles de l'avant-bras: Morsure ou piqûre d'insecte (non venimeuse) |
| R23.8 | Modifications de la peau, autres et non précisées | S60.82 | Autres lésions traumatiques superficielles du poignet et de la main: Formation de vésicules (non thermiques) |
| R61.0 | Hyperhidrose localisée | | |
| R61.1 | Hyperhidrose généralisée | S60.83 | Autres lésions traumatiques superficielles du poignet et de la main: Morsure ou piqûre d'insecte (non venimeuse) |
| R61.9 | Hyperhidrose, sans précision | | |
| S00.02 | Lésion traumatique superficielle du cuir chevelu: Formation de vésicules (non thermiques) | S70.82 | Autres lésions traumatiques superficielles de la hanche et de la cuisse: Formation de vésicules (non thermiques) |
| S00.03 | Lésion traumatique superficielle du cuir chevelu: Morsure ou piqûre d'insecte (non venimeuse) | S70.83 | Autres lésions traumatiques superficielles de la hanche et de la cuisse: Morsure ou piqûre d'insecte (non venimeuse) |
| S00.32 | Blessure superficielle du nez: Formation de vésicules (non thermiques) | S80.82 | Autres lésions traumatiques superficielles de la jambe: Formation de vésicules (non thermiques) |
| S00.33 | Blessure superficielle du nez: Morsure ou piqûre d'insecte (non venimeuse) | | |
| S00.42 | Blessure superficielle de l'oreille: Formation de vésicules (non thermiques) | S80.83 | Autres lésions traumatiques superficielles de la jambe: Morsure ou piqûre d'insecte (non venimeuse) |

| | | | |
|--------|---|-------|---|
| S90.82 | Autres lésions traumatiques superficielles de la cheville et du pied: Formation de vésicules (non thermiques) | Z42.3 | Soins de contrôle comprenant une opération plastique des extrémités supérieures |
| S90.83 | Autres lésions traumatiques superficielles de la cheville et du pied: Morsure ou piqure d'insecte (non venimeuse) | Z42.4 | Soins de contrôle comprenant une opération plastique des extrémités inférieures |
| Z41.1 | Chirurgie plastique pour motifs cosmétiques | Z42.8 | Soins de contrôle comprenant une opération plastique d'autres parties du corps |
| Z42.0 | Soins de contrôle comprenant une opération plastique de la tête et du cou | Z42.9 | Soins de contrôle comprenant une opération plastique, sans précision |
| Z42.1 | Soins de contrôle comprenant une opération plastique du sein | Z52.1 | Donneur de peau |
| Z42.2 | Soins de contrôle comprenant une opération plastique d'autres parties du tronc | Z94.5 | Greffe de peau |

ADRGs 901, 902**Procédure OR sans rapport**

Procédure OR sans rapport

DRGs 901A, 901B, 901C, 901D, 902Z

MDC 10

Maladies endocriniennes,
nutritionnelles et métaboliques

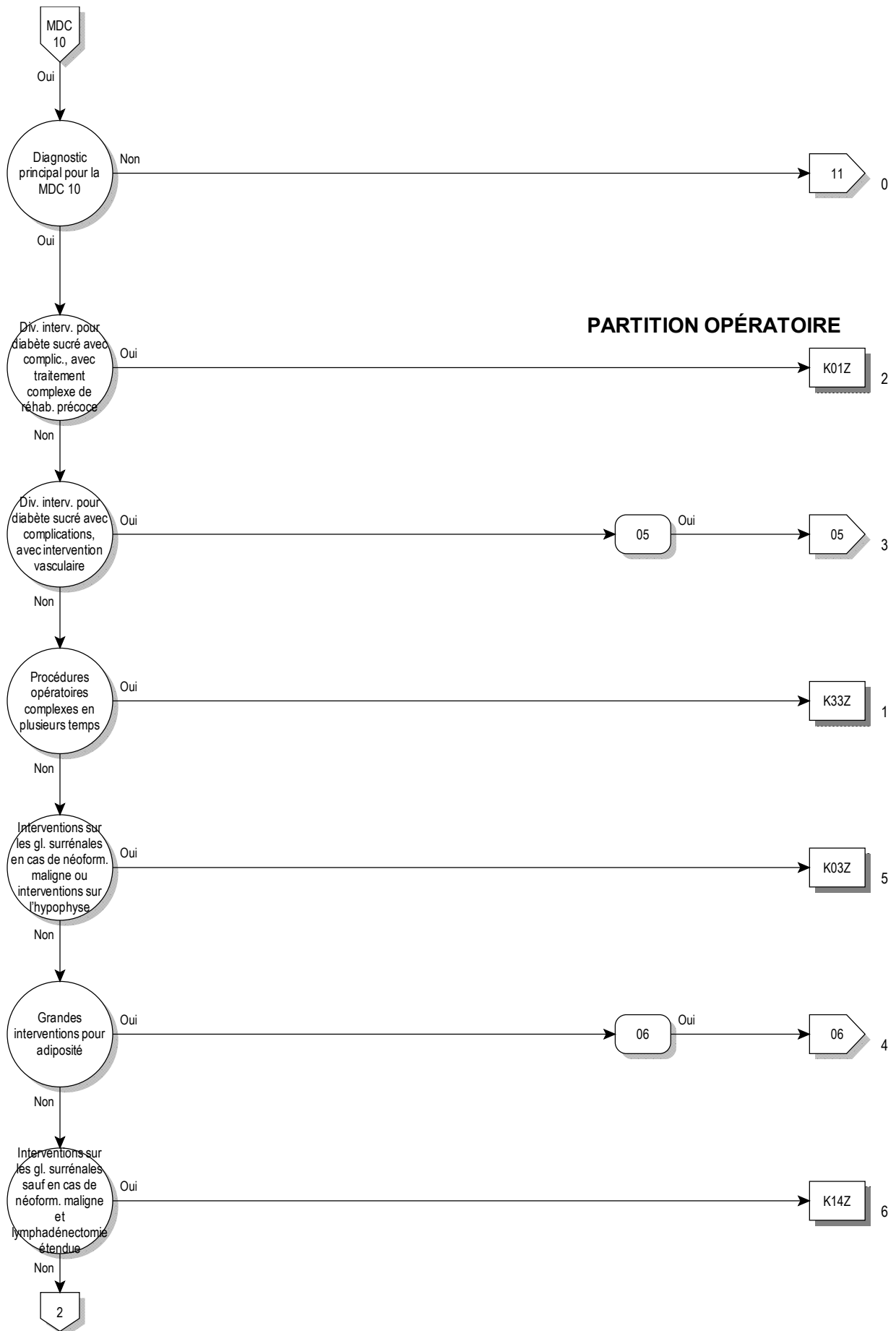

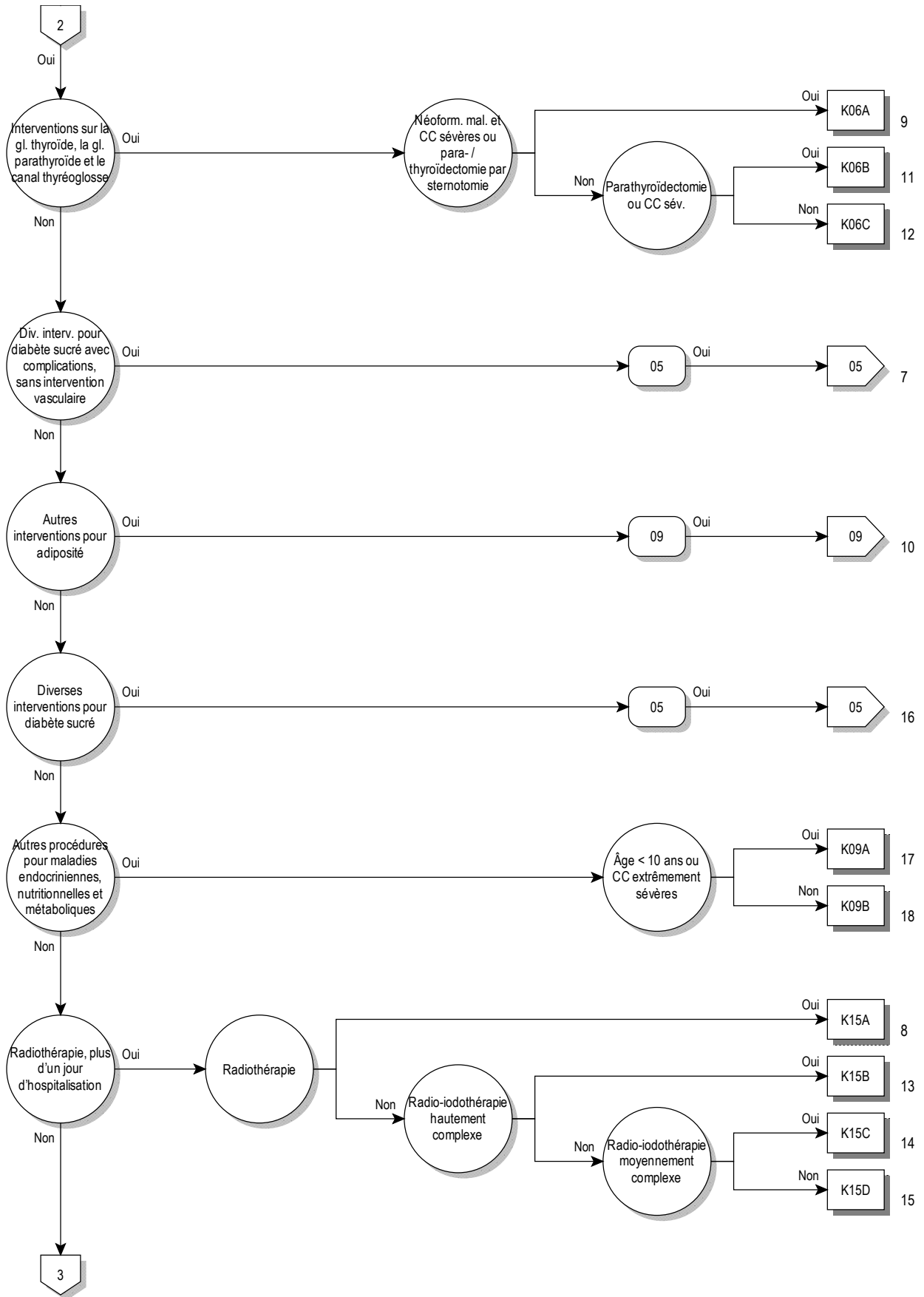

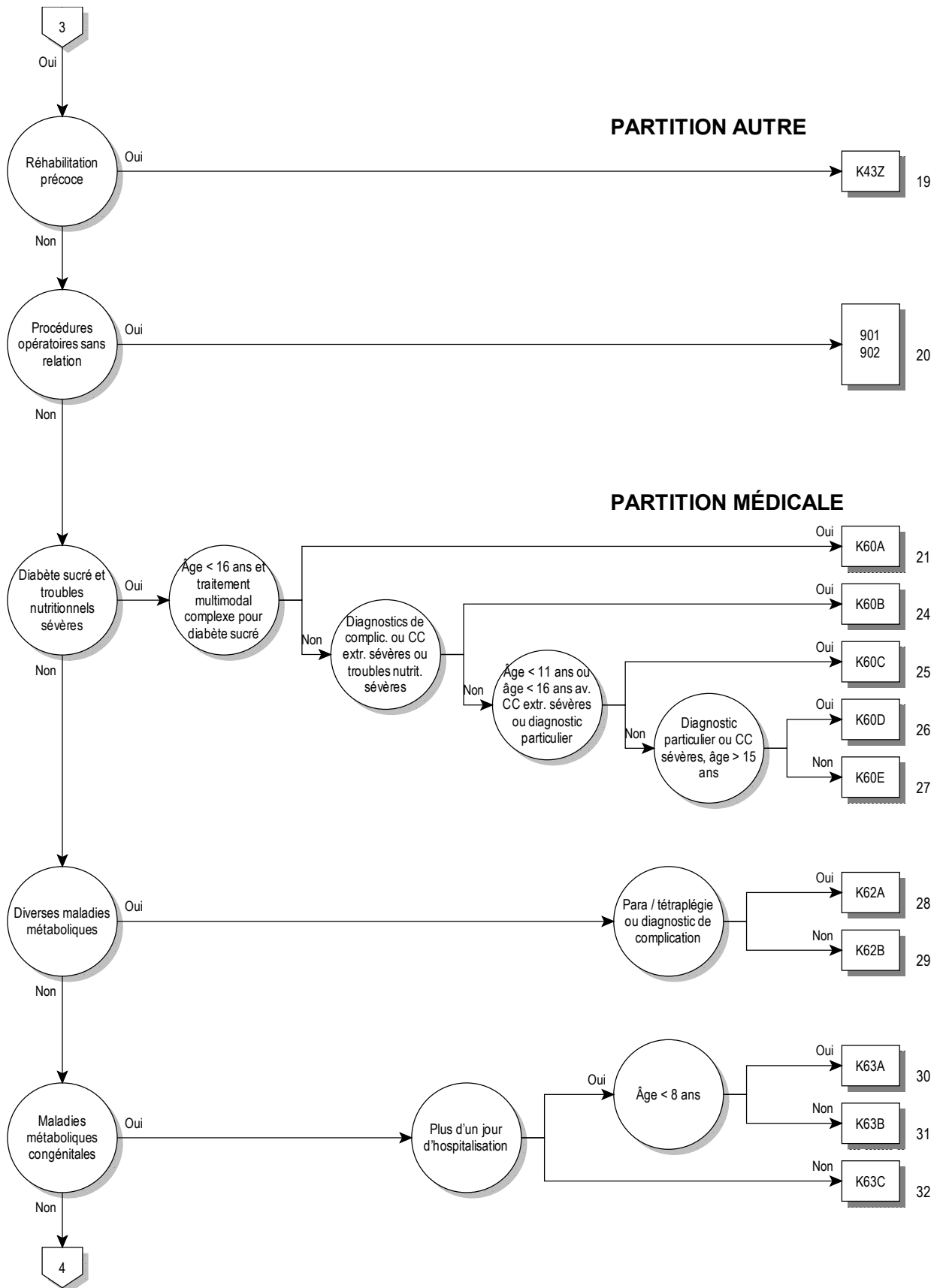

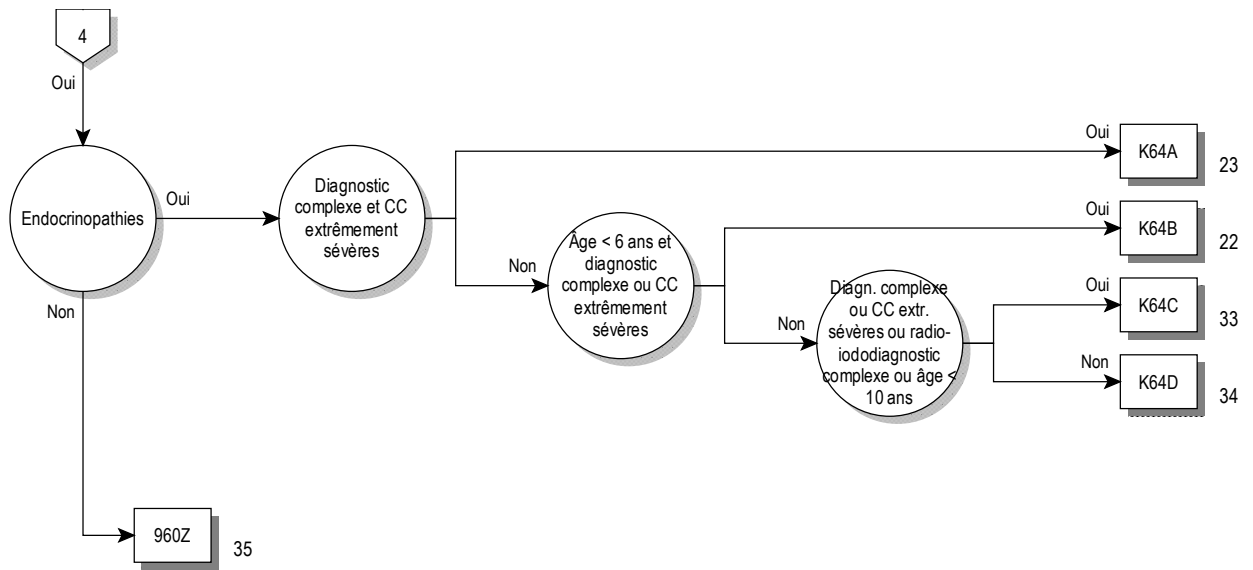

logique décisionnelle MDC 10

Diagnostic principal dans le tableau MDC10-0

diagnostic principal pour MDC 10 (MDC10-0)

| | | | |
|-------|--|--------|--|
| A18.7 | Tuberculose des surrénales {E35.1} | E05.5 | Crise thyrotoxisque aiguë |
| C73 | Tumeur maligne de la thyroïde | E05.8 | Autres thyrotoxicoses |
| C74.0 | Tumeur maligne: Cortex de la surrénale | E05.9 | Thyrotoxicose, sans précision |
| C74.1 | Tumeur maligne: Médullosurrénale | E06.0 | Thyroïdite aiguë |
| C74.9 | Tumeur maligne: Surrénale, sans précision | E06.1 | Thyroïdite subaiguë |
| C75.0 | Tumeur maligne: Parathyroïde | E06.2 | Thyroïdite chronique avec thyrotoxicose transitoire |
| C75.1 | Tumeur maligne: Hypophyse | E06.3 | Thyroïdite auto-immune |
| C75.8 | Tumeur maligne: Atteinte pluriglandulaire, sans précision | E06.4 | Thyroïdite médicamenteuse |
| C75.9 | Tumeur maligne: Glande endocrine, sans précision | E06.5 | Autres thyroïdites chroniques |
| C79.7 | Tumeur maligne secondaire de la glande surrénale | E06.9 | Thyroïdite, sans précision |
| C96.5 | Histiocytose à cellules de Langerhans multifocale et unisystémique | E07.0 | Hypersécrétion de calcitonine |
| C96.6 | Histiocytose unifocale à cellules de Langerhans | E07.1 | Goitre dû à un trouble de l'hormonosynthèse |
| D13.7 | Tumeur bénigne: Pancréas endocrine | E07.8 | Autres affections précisées de la thyroïde |
| D34 | Tumeur bénigne de la thyroïde | E07.9 | Affection de la thyroïde, sans précision |
| D35.0 | Tumeur bénigne: Surrénale | E10.01 | Diabète sucré, type 1: Avec coma: Désigné comme décompensé |
| D35.1 | Tumeur bénigne: Parathyroïde | E10.11 | Diabète sucré, type 1: Avec acidocétose: Désigné comme décompensé |
| D35.2 | Tumeur bénigne: Hypophyse | E10.60 | Diabète sucré, type 1: Avec autres complications précisées: Non désigné comme décompensé |
| D35.7 | Tumeur bénigne: Autres glandes endocrines précisées | E10.61 | Diabète sucré, type 1: Avec autres complications précisées: Désigné comme décompensé |
| D35.8 | Tumeur bénigne: Atteinte pluriglandulaire | E10.72 | Diabète sucré, type 1: Avec complications multiples: Avec autres complications multiples, non désigné comme décompensé |
| D35.9 | Tumeur bénigne: Glande endocrine, sans précision | E10.73 | Diabète sucré, type 1: Avec complications multiples: Avec autres complications multiples, désigné comme décompensé |
| D44.0 | Tumeurs à évolution imprévisible ou inconnue: Thyroïde | E10.74 | Diabète sucré, type 1: Avec complications multiples: Avec syndrome du pied diabétique, non désigné comme décompensé |
| D44.1 | Tumeurs à évolution imprévisible ou inconnue: Surrénale | E10.75 | Diabète sucré, type 1: Avec complications multiples: Avec syndrome du pied diabétique, désigné comme décompensé |
| D44.2 | Tumeurs à évolution imprévisible ou inconnue: Parathyroïde | E10.80 | Diabète sucré, type 1: Avec complications non précisées: Non désigné comme décompensé |
| D44.3 | Tumeurs à évolution imprévisible ou inconnue: Hypophyse | E10.81 | Diabète sucré, type 1: Avec complications non précisées: Désigné comme décompensé |
| D44.8 | Tumeurs à évolution imprévisible ou inconnue: Atteinte pluriglandulaire | E10.90 | Diabète sucré, type 1: Sans complication: Non désigné comme décompensé |
| D44.9 | Tumeurs à évolution imprévisible ou inconnue: Glande endocrine, sans précision | E10.91 | Diabète sucré, type 1: Sans complication: Désigné comme décompensé |
| D76.1 | Lymphohistiocytose hémophagocytaire | E11.01 | Diabète sucré, type 2: Avec coma: Désigné comme décompensé |
| D76.2 | Syndrome hémophagocytaire associé à une infection | E11.11 | Diabète sucré, type 2: Avec acidocétose: Désigné comme décompensé |
| D76.3 | Autres syndromes histiocytaires | E11.60 | Diabète sucré, type 2: Avec autres complications précisées: Non désigné comme décompensé |
| D81.3 | Déficit en adénosine désaminase [ADA] | E11.61 | Diabète sucré, type 2: Avec autres complications précisées: Désigné comme décompensé |
| D81.5 | Déficit en purine nucléoside phosphorylase [PNP] | E11.72 | Diabète sucré, type 2: Avec complications multiples: Avec autres complications multiples, non désigné comme décompensé |
| E00.0 | Syndrome d'insuffisance thyroïdienne congénitale de type neurologique | E11.73 | Diabète sucré, type 2: Avec complications multiples: Avec autres complications multiples, désigné comme décompensé |
| E00.1 | Syndrome d'insuffisance thyroïdienne congénitale de type myxoœdémateux | E11.74 | Diabète sucré, type 2: Avec complications multiples: Avec syndrome du pied diabétique, non désigné comme décompensé |
| E00.2 | Syndrome d'insuffisance thyroïdienne congénitale de type mixte | E11.75 | Diabète sucré, type 2: Avec complications multiples: Avec syndrome du pied diabétique, désigné comme décompensé |
| E00.9 | Syndrome d'insuffisance thyroïdienne congénitale, sans précision | E11.80 | Diabète sucré, type 2: Avec complications non précisées: Non désigné comme décompensé |
| E01.0 | Goitre diffus (endémique) lié à une carence en iode | E11.81 | Diabète sucré, type 2: Avec complications non précisées: Désigné comme décompensé |
| E01.1 | Goitre multinodulaire (endémique) lié à une carence en iode | E11.90 | Diabète sucré, type 2: Sans complication: Non désigné comme décompensé |
| E01.2 | Goitre (endémique) lié à une carence en iode, sans précision | E11.91 | Diabète sucré, type 2: Sans complication: Désigné comme décompensé |
| E01.8 | Autres affections thyroïdiennes et apparentées liées à une carence en iode | E12.01 | Diabète sucré de malnutrition: Avec coma: Désigné comme décompensé |
| E02 | Hypothyroïdie par carence inapparente en iode | E12.11 | Diabète sucré de malnutrition: Avec acidocétose: Désigné comme décompensé |
| E03.0 | Hypothyroïdie congénitale, avec goitre diffus | | |
| E03.1 | Hypothyroïdie congénitale, sans goitre | | |
| E03.2 | Hypothyroïdie due à des médicaments et à d'autres produits exogènes | | |
| E03.3 | Hypothyroïdie post-infectieuse | | |
| E03.4 | Atrophie de la thyroïde (acquise) | | |
| E03.8 | Autres hypothyroïdies précisées | | |
| E03.9 | Hypothyroïdie, sans précision | | |
| E04.0 | Goitre diffus non toxique | | |
| E04.1 | Nodule thyroïdien simple non toxique | | |
| E04.2 | Goitre multinodulaire non toxique | | |
| E04.8 | Autres goitres non toxiques précisés | | |
| E04.9 | Goitre non toxique, sans précision | | |
| E05.0 | Thyrotoxicose avec goitre diffus | | |
| E05.1 | Thyrotoxicose avec nodule thyroïdien simple | | |
| E05.2 | Thyrotoxicose avec goitre multinodulaire toxique | | |
| E05.3 | Thyrotoxicose due à des nodules thyroïdiens ectopiques | | |
| E05.4 | Thyrotoxicose factice | | |

| | | | |
|--------|--|--------|---|
| E12.60 | Diabète sucré de malnutrition: Avec autres complications précisées: Non désigné comme décompensé | E14.80 | Diabète sucré, sans précision: Avec complications non précisées: Non désigné comme décompensé |
| E12.61 | Diabète sucré de malnutrition: Avec autres complications précisées: Désigné comme décompensé | E14.81 | Diabète sucré, sans précision: Avec complications non précisées: Désigné comme décompensé |
| E12.72 | Diabète sucré de malnutrition: Avec complications multiples: Avec autres complications multiples, non désigné comme décompensé | E14.90 | Diabète sucré, sans précision: Sans complication: Non désigné comme décompensé |
| E12.73 | Diabète sucré de malnutrition: Avec complications multiples: Avec autres complications multiples, désigné comme décompensé | E14.91 | Diabète sucré, sans précision: Sans complication: Désigné comme décompensé |
| E12.74 | Diabète sucré de malnutrition: Avec complications multiples: Avec syndrome du pied diabétique, non désigné comme décompensé | E15 | Coma hypoglycémique non diabétique |
| E12.75 | Diabète sucré de malnutrition: Avec complications multiples: Avec syndrome du pied diabétique, désigné comme décompensé | E16.0 | Hypoglycémie médicamenteuse, sans coma |
| E12.80 | Diabète sucré de malnutrition: Avec complications non précisées: Non désigné comme décompensé | E16.1 | Autres hypoglycémies |
| E12.81 | Diabète sucré de malnutrition: Avec complications non précisées: Désigné comme décompensé | E16.2 | Hypoglycémie, sans précision |
| E12.90 | Diabète sucré de malnutrition: Sans complication: Non désigné comme décompensé | E16.3 | Hypersécrétion de glucagon |
| E12.91 | Diabète sucré de malnutrition: Sans complication: Désigné comme décompensé | E16.8 | Autres anomalies précisées de la sécrétion pancréatique interne |
| E13.01 | Autres diabètes sucrés précisés: Avec coma: Désigné comme décompensé | E16.9 | Anomalie de la régulation de la sécrétion pancréatique interne, sans précision |
| E13.11 | Autres diabètes sucrés précisés: Avec acidocétose: Désigné comme décompensé | E20.0 | Hypoparathyroïdie idiopathique |
| E13.60 | Autres diabètes sucrés précisés: Avec autres complications précisées: Non désigné comme décompensé | E20.1 | Pseudohypoparathyroïdie |
| E13.61 | Autres diabètes sucrés précisés: Avec autres complications précisées: Désigné comme décompensé | E20.8 | Autres hypoparathyroïdies |
| E13.72 | Autres diabètes sucrés précisés: Avec complications multiples: Avec autres complications multiples, non désigné comme décompensé | E20.9 | Hypoparathyroïdie, sans précision |
| E13.73 | Autres diabètes sucrés précisés: Avec complications multiples: Avec autres complications multiples, désigné comme décompensé | E21.0 | Hyperparathyroïdie primaire |
| E13.74 | Autres diabètes sucrés précisés: Avec complications multiples: Avec syndrome du pied diabétique, non désigné comme décompensé | E21.1 | Hyperparathyroïdie secondaire, non classée ailleurs |
| E13.75 | Autres diabètes sucrés précisés: Avec complications multiples: Avec syndrome du pied diabétique, désigné comme décompensé | E21.2 | Autres hyperparathyroïdies |
| E13.80 | Autres diabètes sucrés précisés: Avec complications non précisées: Non désigné comme décompensé | E21.3 | Hyperparathyroïdie, sans précision |
| E13.81 | Autres diabètes sucrés précisés: Avec complications non précisées: Désigné comme décompensé | E21.4 | Autres maladies précisées de la glande parathyroïde |
| E13.90 | Autres diabètes sucrés précisés: Sans complication: Non désigné comme décompensé | E21.5 | Maladie de la glande parathyroïde, sans précision |
| E13.91 | Autres diabètes sucrés précisés: Sans complication: Désigné comme décompensé | E22.0 | Acromégalie et gigantisme |
| E14.01 | Diabète sucré, sans précision: Avec coma: Désigné comme décompensé | E22.1 | Hyperprolactinémie |
| E14.11 | Diabète sucré, sans précision: Avec acidocétose: Désigné comme décompensé | E22.2 | Syndrome de sécrétion anormale de l'hormone antidiurétique |
| E14.60 | Diabète sucré, sans précision: Avec autres complications précisées: Non désigné comme décompensé | E22.8 | Autres hypersécrétions de l'hypophyse |
| E14.61 | Diabète sucré, sans précision: Avec autres complications précisées: Désigné comme décompensé | E22.9 | Hypersécrétion de l'hypophyse, sans précision |
| E14.72 | Diabète sucré, sans précision: Avec complications multiples: Avec autres complications multiples, non désigné comme décompensé | E23.0 | Hypopituitarisme |
| E14.73 | Diabète sucré, sans précision: Avec complications multiples: Avec autres complications multiples, désigné comme décompensé | E23.1 | Hypopituitarisme médicamenteux |
| E14.74 | Diabète sucré, sans précision: Avec complications multiples: Avec syndrome du pied diabétique, non désigné comme décompensé | E23.2 | Diabète insipide |
| E14.75 | Diabète sucré, sans précision: Avec complications multiples: Avec syndrome du pied diabétique, désigné comme décompensé | E23.3 | Anomalie hypothalamique, non classée ailleurs |
| | | E23.6 | Autres anomalies de l'hypophyse |
| | | E23.7 | Anomalie de l'hypophyse, sans précision |
| | | E24.0 | Maladie de Cushing hypophyséo-dépendante |
| | | E24.1 | Syndrome de Nelson |
| | | E24.2 | Syndrome de Cushing médicamenteux |
| | | E24.3 | Syndrome de sécrétion ectopique d'ACTH |
| | | E24.4 | Pseudosyndrome de Cushing dû à l'alcool |
| | | E24.8 | Autres syndromes de Cushing |
| | | E24.9 | Syndrome de Cushing, sans précision |
| | | E25.00 | Déficit en 21-hydroxylase [SAG de type 3], forme classique |
| | | E25.01 | Déficit en 21-hydroxylase [SAG de type 3], forme tardive |
| | | E25.08 | Autres anomalies adrénogénitales congénitales liées à un déficit enzymatique |
| | | E25.09 | Anomalie adrénogénitale congénitale liée à un déficit enzymatique, sans précision |
| | | E25.8 | Autres anomalies génito-surrénales |
| | | E25.9 | Anomalie génito-surrénale, sans précision |
| | | E26.0 | Hyperaldostéronisme primaire |
| | | E26.1 | Hyperaldostéronisme secondaire |
| | | E26.8 | Autres hyperaldostéronismes |
| | | E26.9 | Hyperaldostéronisme, sans précision |
| | | E27.0 | Autres hyperfonctionnements corticosurrénaux |
| | | E27.1 | Insuffisance corticosurrénale primaire |
| | | E27.2 | Crise addisonienne |
| | | E27.3 | Insuffisance corticosurrénale médicamenteuse |
| | | E27.4 | Insuffisances corticosurrénales, autres et sans précision |
| | | E27.5 | Hyperfonctionnement de la médullosurrénale |
| | | E27.8 | Autres maladies précisées de la glande surrénale |
| | | E27.9 | Maladie de la glande surrénale, sans précision |
| | | E29.0 | Hyperfonction testiculaire |
| | | E29.1 | Hypofonction testiculaire |
| | | E29.8 | Autres dysfonctions testiculaires |
| | | E29.9 | Dysfonction testiculaire, sans précision |
| | | E30.0 | Puberté retardée |
| | | E30.1 | Puberté précoce |
| | | E30.8 | Autres anomalies de la puberté |

| | | | |
|--------|--|--------|--|
| E30.9 | Anomalie de la puberté, sans précision | E66.00 | Obésité due à un excès calorique: 0 Indice de masse corporelle [IMC] compris entre 30 et moins de 35 |
| E31.0 | Insuffisance pluriglandulaire auto-immune | E66.01 | Obésité due à un excès calorique: 1 Indice de masse corporelle [IMC] compris entre 35 et moins de 40 |
| E31.1 | Hyperfonctionnement pluriglandulaire | E66.02 | Obésité due à un excès calorique: 2 Indice de masse corporelle [IMC] de 40 ou plus |
| E31.8 | Autres dysfonctionnements pluriglandulaires | E66.09 | Obésité due à un excès calorique: 9 Indice de masse corporelle [IMC] non précisé |
| E31.9 | Dysfonctionnement pluriglandulaire, sans précision | E66.10 | Obésité médicamenteuse: 0 Indice de masse corporelle [IMC] compris entre 30 et moins de 35 |
| E34.0 | Syndrome carcinoïde | E66.11 | Obésité médicamenteuse: 1 Indice de masse corporelle [IMC] compris entre 35 et moins de 40 |
| E34.1 | Autres hypersécrétions d'hormones intestinales | E66.12 | Obésité médicamenteuse: 2 Indice de masse corporelle [IMC] de 40 ou plus |
| E34.2 | Sécrétion hormonale ectopique, non classée ailleurs | E66.19 | Obésité médicamenteuse: 9 Indice de masse corporelle [IMC] non précisé |
| E34.3 | Insuffisance staturale, non classée ailleurs | E66.80 | Autres obésités: 0 Indice de masse corporelle [IMC] compris entre 30 et moins de 35 |
| E34.50 | Syndrome de résistance partielle aux androgènes | E66.81 | Autres obésités: 1 Indice de masse corporelle [IMC] compris entre 35 et moins de 40 |
| E34.51 | Syndrome de résistance totale aux androgènes | E66.82 | Autres obésités: 2 Indice de masse corporelle [IMC] de 40 ou plus |
| E34.59 | Syndrome de résistance aux androgènes, sans précision | E66.89 | Autres obésités: 9 Indice de masse corporelle [IMC] non précisé |
| E34.8 | Autres troubles endocriniens précisés | E66.90 | Obésité, sans précision: 0 Indice de masse corporelle [IMC] compris entre 30 et moins de 35 |
| E34.9 | Anomalie endocrinienne, sans précision | E66.91 | Obésité, sans précision: 1 Indice de masse corporelle [IMC] compris entre 35 et moins de 40 |
| E35.0 | Anomalies de la glande thyroïde au cours de maladies classées ailleurs | E66.92 | Obésité, sans précision: 2 Indice de masse corporelle [IMC] de 40 ou plus |
| E35.1 | Anomalies de la glande surrénale au cours de maladies classées ailleurs | E66.99 | Obésité, sans précision: 9 Indice de masse corporelle [IMC] non précisé |
| E35.8 | Anomalies d'autres glandes endocrines au cours de maladies classées ailleurs | E67.0 | Hypervitaminose A |
| E40 | Kwashiorkor | E67.1 | Hypercaroténémie |
| E41 | Marasme nutritionnel | E67.2 | Syndrome d'hypervitaminose B6 |
| E42 | Kwashiorkor avec marasme | E67.3 | Hypervitaminose D |
| E43 | Malnutrition protéino-énergétique grave, sans précision | E67.8 | Autres excès précisés d'apport |
| E44.0 | Malnutrition protéino-énergétique modérée | E68 | Séquelles d'excès d'apport |
| E44.1 | Malnutrition protéino-énergétique légère | E70.0 | Phénylcétonurie classique |
| E45 | Retard de développement après malnutrition protéino-énergétique | E70.1 | Autres hyperphénylalaninémies |
| E46 | Malnutrition protéino-énergétique, sans précision | E70.2 | Anomalies du métabolisme de la tyrosine |
| E50.8 | Autres manifestations de l'avitaminose A | E70.3 | Albinisme |
| E50.9 | Avitaminose A, sans précision | E70.8 | Autres anomalies du métabolisme des acides aminés aromatiques |
| E51.1 | Béribéri | E70.9 | Anomalies du métabolisme des acides aminés aromatiques, sans précision |
| E51.2 | Encéphalopathie de Wernicke | E71.0 | Maladie des urines à odeur de sirop d'érable |
| E51.8 | Autres manifestations de la carence en thiamine | E71.1 | Autres anomalies du métabolisme des acides aminés à chaîne ramifiée |
| E51.9 | Carence en thiamine, sans précision | E71.2 | Anomalie du métabolisme des acides aminés à chaîne ramifiée, sans précision |
| E52 | Carence en acide nicotinique [pellagre] | E71.3 | Anomalie du métabolisme des acides gras |
| E53.0 | Carence en riboflavine | E72.0 | Anomalies du transport des acides aminés |
| E53.1 | Carence en pyridoxine | E72.1 | Anomalies du métabolisme des acides aminés soufrés |
| E53.8 | Autres avitaminoses précisées du groupe B | E72.2 | Anomalies du cycle de l'uréogénèse |
| E53.9 | Avitaminose du groupe B, sans précision | E72.3 | Anomalies du métabolisme de la lysine et de l'hydroxylysine |
| E54 | Carence en acide ascorbique | E72.4 | Anomalies du métabolisme de l'ornithine |
| E55.9 | Carence en vitamine D, sans précision | E72.5 | Anomalies du métabolisme de la glycine |
| E56.0 | Carence en vitamine E | E72.8 | Autres anomalies précisées du métabolisme des acides aminés |
| E56.1 | Carence en vitamine K | E72.9 | Anomalie du métabolisme des acides aminés, sans précision |
| E56.8 | Carence en autres vitamines | E74.0 | Thésauriromose glycogénique |
| E56.9 | Avitaminose, sans précision | E74.2 | Anomalies du métabolisme du galactose |
| E58 | Carence alimentaire en calcium | E74.4 | Anomalies du métabolisme du pyruvate et de la gluconéogénèse |
| E59 | Carence alimentaire en sélénium | E74.8 | Autres anomalies précisées du métabolisme des hydrates de carbone |
| E60 | Carence alimentaire en zinc | E74.9 | Anomalie du métabolisme des hydrates de carbone, sans précision |
| E61.0 | Carence en cuivre | E75.3 | Sphingolipidose, sans précision |
| E61.1 | Carence en fer | E75.5 | Autres anomalies du stockage des lipides |
| E61.2 | Carence en magnésium | E75.6 | Anomalie du stockage des lipides, sans précision |
| E61.3 | Carence en manganèse | E76.0 | Mucopolysaccharidose, type I |
| E61.4 | Carence en chrome | E76.1 | Mucopolysaccharidose, type II |
| E61.5 | Carence en molybdène | | |
| E61.6 | Carence en vanadium | | |
| E61.7 | Carence en plusieurs éléments nutritionnels | | |
| E61.8 | Carence en autres éléments nutritionnels précisés | | |
| E61.9 | Carence en élément nutritionnel, sans précision | | |
| E63.0 | Carence en acides gras essentiels | | |
| E63.1 | Déséquilibre alimentaire | | |
| E63.8 | Autres carences nutritionnelles précisées | | |
| E63.9 | Carence nutritionnelle, sans précision | | |
| E64.0 | Séquelles de malnutrition protéino-énergétique | | |
| E64.1 | Séquelles d'avitaminose A | | |
| E64.2 | Séquelles d'avitaminose C | | |
| E64.8 | Séquelles d'autres carences nutritionnelles | | |
| E64.9 | Séquelles d'une carence nutritionnelle non précisée | | |
| E65 | Adiposité localisée | | |

| | | | |
|--------|---|-------|---|
| E76.2 | Autres mucopolysaccharidoses | E89.6 | Hypofonctionnement corticosurrénal (de la médullaire) après un acte à visée diagnostique et thérapeutique |
| E76.3 | Mucopolysaccharidose, sans précision | E89.8 | Autres anomalies endocriniennes et métaboliques après un acte à visée diagnostique et thérapeutique |
| E76.8 | Autres anomalies du métabolisme des glucosaminoglycanes | E89.9 | Anomalie endocrinienne et métabolique après un acte à visée diagnostique et thérapeutique, sans précision |
| E76.9 | Anomalie du métabolisme des glucosaminoglycanes, sans précision | E90 | Anomalies nutritionnelles et métaboliques au cours de maladies classées ailleurs |
| E77.0 | Défauts de la transformation post-traductionnelle des enzymes lysosomiaux | P70.2 | Diabète sucré néonatal |
| E77.1 | Défauts de la dégradation des glycoprotéines | P70.3 | Hypoglycémie néonatale iatrogène |
| E77.8 | Autres anomalies du métabolisme des glycoprotéines | P70.4 | Autres hypoglycémies néonatales |
| E77.9 | Anomalie du métabolisme des glycoprotéines, sans précision | P70.8 | Autres anomalies transitoires du métabolisme des glucides chez le fœtus et le nouveau-né |
| E78.0 | Hypercholestérolémie essentielle | P70.9 | Anomalie transitoire du métabolisme des glucides chez le fœtus et le nouveau-né, sans précision |
| E78.1 | Hyperglycémie essentielle | P71.0 | Hypocalcémie du nouveau-né, due au lait de vache |
| E78.2 | Hyperlipidémie mixte | P71.1 | Autres hypocalcémies du nouveau-né |
| E78.3 | Hyperchylomicronémie | P71.2 | Hypomagnésémie néonatale |
| E78.4 | Autres hyperlipidémies | P71.3 | Tétanie néonatale sans carence en calcium ou magnésium |
| E78.5 | Hyperlipidémie, sans précision | P71.4 | Hypoparathyroïdie néonatale transitoire |
| E78.6 | Déficit en lipoprotéines | P71.8 | Autres anomalies transitoires du métabolisme du calcium et du magnésium du nouveau-né |
| E78.8 | Autres anomalies du métabolisme des lipoprotéines | P71.9 | Anomalie transitoire du métabolisme du calcium et du magnésium du nouveau-né, sans précision |
| E78.9 | Anomalie du métabolisme des lipoprotéines, sans précision | P72.0 | Goitre néonatal, non classé ailleurs |
| E79.0 | Hyperuricémie sans signes d'arthrite inflammatoire et de maladie tophacée | P72.1 | Hyperthyroïdie transitoire néonatale |
| E79.1 | Syndrome de Lesch-Nyhan | P72.2 | Autres anomalies néonatales de la fonction thyroïdienne, non classées ailleurs |
| E79.8 | Autres anomalies du métabolisme de la purine et de la pyrimidine | P72.8 | Autres anomalies endocriniennes transitoires précisées du nouveau-né |
| E79.9 | Anomalie du métabolisme de la purine et de la pyrimidine, sans précision | P72.9 | Anomalie endocrinienne transitoire du nouveau-né, sans précision |
| E80.0 | Porphyrie érythropoïétique héréditaire | P74.0 | Acidose métabolique tardive du nouveau-né |
| E80.1 | Porphyrie cutanée tardive | P74.1 | Déshydratation du nouveau-né |
| E80.2 | Autres porphyries | P74.2 | Anomalies de l'équilibre sodique du nouveau-né |
| E80.3 | Déficit en catalase et en peroxydase | P74.3 | Anomalies de l'équilibre potassique du nouveau-né |
| E83.0 | Anomalies du métabolisme du cuivre | P74.4 | Autres anomalies électrolytiques transitoires du nouveau-né |
| E83.2 | Anomalies du métabolisme du zinc | P74.5 | Tyrosinémie transitoire du nouveau-né |
| E83.30 | Rachitisme hypophosphatémique familial | P74.8 | Autres anomalies métaboliques transitoires du nouveau-né |
| E83.31 | Rachitisme dépendant de la vitamine D | P74.9 | Anomalie métabolique transitoire du nouveau-né, sans précision |
| E83.38 | Autres anomalies du métabolisme du phosphore et de la phosphatase | P92.0 | Vomissements du nouveau-né |
| E83.39 | Anomalies du métabolisme du phosphore et de la phosphatase, sans précision | P92.1 | Régurgitation et mérycisme du nouveau-né |
| E83.4 | Anomalies du métabolisme du magnésium | P92.2 | Alimentation lente du nouveau-né |
| E83.50 | Calciphylaxie | P92.3 | Sous-alimentation du nouveau-né |
| E83.58 | Anomalies du métabolisme du calcium | P92.4 | Suralimentation du nouveau-né |
| E83.59 | Anomalies du métabolisme du calcium, sans précision | P92.5 | Alimentation au sein difficile chez le nouveau-né |
| E83.8 | Autres anomalies du métabolisme des minéraux | P92.8 | Autres problèmes alimentaires du nouveau-né |
| E83.9 | Anomalie du métabolisme des minéraux, sans précision | P92.9 | Problème alimentaire du nouveau-né, sans précision |
| E86 | Hypovolémie | Q56.0 | Hermaphroditisme, non classé ailleurs |
| E87.0 | Hyperosmolarité et hypernatrémie | Q56.1 | Pseudo-hermaphroditisme masculin, non classé ailleurs |
| E87.1 | Hypo-osmolarité et hyponatrémie | Q56.2 | Pseudo-hermaphroditisme féminin, non classé ailleurs |
| E87.2 | Acidose | Q56.3 | Pseudo-hermaphroditisme, sans précision |
| E87.3 | Alcalose | Q56.4 | Sexe indéterminé, sans précision |
| E87.4 | Anomalie mixte de l'équilibre acido-basique | Q89.1 | Malformations congénitales des surrénales |
| E87.5 | Hyperkaliémie | Q89.2 | Malformations congénitales des autres glandes endocrines |
| E87.6 | Hypokaliémie | Q99.0 | Chimère 46,XX/46,XY |
| E87.8 | Autres déséquilibres hydro-électrolytiques, non classés ailleurs | Q99.1 | Hermaphrodite vrai 46,XX |
| E88.0 | Anomalies du métabolisme des protéines plasmatiques, non classés ailleurs | R29.0 | Tétanie |
| E88.1 | Lipodystrophie, non classée ailleurs | R62.0 | Maturation retardée |
| E88.2 | Lipomatose, non classée ailleurs | R62.8 | Autres retards du développement physiologique |
| E88.3 | Syndrome de lyse tumorale | R62.9 | Retard du développement physiologique, sans précision |
| E88.8 | Autres anomalies métaboliques précisées | R63.0 | Anorexie |
| E88.9 | Anomalie métabolique, sans précision | R63.1 | Polydipsie |
| E89.0 | Hypothyroïdie après un acte à visée diagnostique et thérapeutique | R63.2 | Polyphagie |
| E89.1 | Hypoinsulinémie après un acte à visée diagnostique et thérapeutique | R63.3 | Difficultés nutritionnelles et nutrition inadaptée |
| E89.2 | Hypoparathyroïdie après un acte à visée diagnostique et thérapeutique | R63.4 | Perte de poids anormale |
| E89.3 | Hypopituitarisme après un acte à visée diagnostique et thérapeutique | R63.5 | Prise de poids anormale |
| E89.5 | Hypofonctionnement testiculaire après un acte à visée diagnostique et thérapeutique | R63.6 | Prise insuffisante de nourriture et de boisson par suite de négligence de soi |
| | | R63.8 | Autres symptômes et signes relatifs à l'absorption d'aliments et de liquides |

| | | | |
|-------|--|--------|--|
| R73.0 | Anomalie de l'épreuve de tolérance au glucose | R94.7 | Résultats anormaux d'autres explorations fonctionnelles endocriniennes |
| R73.9 | Hyperglycémie, sans précision | S11.1 | Plaie ouverte avec atteinte de la thyroïde |
| R81 | Glycosurie | S37.81 | Lésion traumatique: surrénale |
| R82.4 | Acétonurie | | |
| R94.6 | Résultats anormaux d'explorations fonctionnelles thyroïdiennes | | |

ADRG K01**Diverses interventions pour diabète sucré avec complications, avec réhabilitation précoce**

Diagnostic principal dans le tableau K01-1 et au moins un(e) procédure dans le tableau K01-2 et Réhabilitation précoce

DRG K01Z**Diverses interventions pour diabète sucré avec complications, avec réhabilitation précoce****diagnostic principal K01-1**

| | | | |
|--------|--|--------|--|
| E10.60 | Diabète sucré, type 1: Avec autres complications précisées: Non désigné comme décompensé | E12.75 | Diabète sucré de malnutrition: Avec complications multiples: Avec syndrome du pied diabétique, désigné comme décompensé |
| E10.61 | Diabète sucré, type 1: Avec autres complications précisées: Désigné comme décompensé | E13.60 | Autres diabètes sucrés précisés: Avec autres complications précisées: Non désigné comme décompensé |
| E10.72 | Diabète sucré, type 1: Avec complications multiples: Avec autres complications multiples, non désigné comme décompensé | E13.61 | Autres diabètes sucrés précisés: Avec autres complications précisées: Désigné comme décompensé |
| E10.73 | Diabète sucré, type 1: Avec complications multiples: Avec autres complications multiples, désigné comme décompensé | E13.72 | Autres diabètes sucrés précisés: Avec complications multiples: Avec autres complications multiples, non désigné comme décompensé |
| E10.74 | Diabète sucré, type 1: Avec complications multiples: Avec syndrome du pied diabétique, non désigné comme décompensé | E13.73 | Autres diabètes sucrés précisés: Avec complications multiples: Avec autres complications multiples, désigné comme décompensé |
| E10.75 | Diabète sucré, type 1: Avec complications multiples: Avec syndrome du pied diabétique, désigné comme décompensé | E13.74 | Autres diabètes sucrés précisés: Avec complications multiples: Avec syndrome du pied diabétique, non désigné comme décompensé |
| E11.60 | Diabète sucré, type 2: Avec autres complications précisées: Non désigné comme décompensé | E13.75 | Autres diabètes sucrés précisés: Avec complications multiples: Avec syndrome du pied diabétique, désigné comme décompensé |
| E11.61 | Diabète sucré, type 2: Avec autres complications précisées: Désigné comme décompensé | E14.60 | Diabète sucré, sans précision: Avec autres complications précisées: Non désigné comme décompensé |
| E11.72 | Diabète sucré, type 2: Avec complications multiples: Avec autres complications multiples, non désigné comme décompensé | E14.61 | Diabète sucré, sans précision: Avec autres complications précisées: Désigné comme décompensé |
| E11.73 | Diabète sucré, type 2: Avec complications multiples: Avec autres complications multiples, désigné comme décompensé | E14.72 | Diabète sucré, sans précision: Avec complications multiples: Avec autres complications multiples, non désigné comme décompensé |
| E11.74 | Diabète sucré, type 2: Avec complications multiples: Avec syndrome du pied diabétique, non désigné comme décompensé | E14.73 | Diabète sucré, sans précision: Avec complications multiples: Avec autres complications multiples, désigné comme décompensé |
| E11.75 | Diabète sucré, type 2: Avec complications multiples: Avec syndrome du pied diabétique, désigné comme décompensé | E14.74 | Diabète sucré, sans précision: Avec complications multiples: Avec syndrome du pied diabétique, non désigné comme décompensé |
| E12.60 | Diabète sucré de malnutrition: Avec autres complications précisées: Non désigné comme décompensé | E14.75 | Diabète sucré, sans précision: Avec complications multiples: Avec syndrome du pied diabétique, désigné comme décompensé |
| E12.61 | Diabète sucré de malnutrition: Avec autres complications précisées: Désigné comme décompensé | | |
| E12.72 | Diabète sucré de malnutrition: Avec complications multiples: Avec autres complications multiples, non désigné comme décompensé | | |
| E12.73 | Diabète sucré de malnutrition: Avec complications multiples: Avec autres complications multiples, désigné comme décompensé | | |
| E12.74 | Diabète sucré de malnutrition: Avec complications multiples: Avec syndrome du pied diabétique, non désigné comme décompensé | | |

procédure K01-2

| | | | |
|-----------|---|-----------|---|
| 34.03↔ | Réouverture de thoracotomie | 38.48.11↔ | Résection de l'artère fémorale profonde, avec remplacement |
| 38.38.00↔ | Résection d'artères de membre inférieur, avec anastomose, SAP | 38.48.12↔ | Résection de l'artère poplitée, avec remplacement |
| 38.38.10↔ | Résection de l'artère fémorale (commune) (superficielle), avec anastomose | 38.48.13↔ | Résection d'artères de membre supérieur, avec remplacement |
| 38.38.11↔ | Résection de l'artère fémorale profonde, avec anastomose | 38.48.99↔ | Résection d'artères de membre inférieur, avec remplacement, autre |
| 38.38.12↔ | Résection de l'artère poplitée, avec anastomose | 39.25.00↔ | Pontage entre aorte, artère iliaque et artère fémorale, SAP |
| 38.38.99↔ | Résection d'artères de membre inférieur, avec anastomose, SAP | 39.25.10↔ | Pontage aorto-iliaque-fémoral, aortique, SAP |
| 38.48.00↔ | Résection d'artères de membre inférieur, avec remplacement, SAP | 39.25.11↔ | Pontage aorto-iliaque |
| 38.48.10↔ | Résection de l'artère fémorale (commune) (superficielle), avec remplacement | 39.25.12↔ | Pontage aorto-fémoral |
| | | 39.25.13↔ | Pontage aorto-poplité |
| | | 39.25.14↔ | Pontage aorto-crural |
| | | 39.25.19↔ | Pontage aorto-iliaque-fémoral, aortique, autre |
| | | 39.25.20↔ | Pontage iliaque-fémoral, SAP |

| | | | |
|-----------|---|-----------|---|
| 39.25.21↔ | Pontage ilio-iliaque | 78.49.12↔ | Autre réparation plastique du bassin |
| 39.25.22↔ | Pontage ilio-fémoral | 78.49.13↔ | Autre réparation plastique de phalanges du pied |
| 39.25.23↔ | Pontage ilio-poplité | 79.67↔ | Débridement de fracture ouverte, os du tarse et du métatarse |
| 39.25.24↔ | Pontage ilio-crural | 79.97↔ | Opération de lésion osseuse traumatique, SAP, os du tarse et du métatarse |
| 39.25.29↔ | Pontage iliaco-fémoral, autre | 81.11↔ | Arthrodèse de la cheville |
| 39.25.30↔ | Pontage par le trou obturateur (extra-anatomique) | 81.12.00↔ | Arthrodèse triple, SAP |
| 39.25.99↔ | Pontage entre aorte, artère iliaque et artère fémorale, autre | 81.12.10↔ | Arthrodèse talo-crurale [tibio-astragalienne/tibio-tarsienne] et sous-talaire [sous-astragalienne] |
| 39.41↔ | Contrôle d'hémorragie après chirurgie vasculaire | 81.12.11↔ | Arthrodèse astragalo-calcanéo-cuboïdo-naviculaire [triple arthrodèse des articulations talo-crurale et sous-talaire et de l'articulation médio-tarsienne (a. de Chopart)] |
| 77.28.00↔ | Ostéotomie cunéiforme, os du tarse et du métatarse, SAP | 81.12.12↔ | Arthrodèse sous-talaire, deux articulations du tarse |
| 77.28.10↔ | Ostéotomie cunéiforme, astragale | 81.12.13↔ | Arthrodèse sous-talaire, trois articulations du tarse |
| 77.28.20↔ | Ostéotomie cunéiforme, calcaneum | 81.12.99↔ | Arthrodèse triple, autre |
| 77.28.30↔ | Ostéotomie cunéiforme, autres os du tarse | 81.13↔ | Arthrodèse sous-astragalienne |
| 77.28.40↔ | Ostéotomie cunéiforme, os du métatarse | 81.14↔ | Arthrodèse médio-tarsienne |
| 77.28.99↔ | Ostéotomie cunéiforme, os du tarse et du métatarse, autre | 81.15↔ | Arthrodèse tarso-métatarsienne |
| 77.29.40↔ | Ostéotomie cunéiforme, phalanges du pied | 81.49.00↔ | Autre réparation de la cheville, SAP |
| 77.38.00↔ | Autre section osseuse, os du tarse et du métatarse, SAP | 81.49.10↔ | Refixation d'un fragment ostéochondral sous arthroscopie, articulation talo-crurale |
| 77.38.10↔ | Ostéotomie de (dé)rotation d'os du tarse | 81.49.11↔ | Refixation chirurgicale ouverte d'un fragment ostéochondral, articulation talo-crurale |
| 77.38.11↔ | Corticotomie et transport de segment d'os du tarse | 81.49.12↔ | Refixation d'un fragment ostéochondral sous arthroscopie, articulation sous-talaire |
| 77.38.12↔ | Ostéotomie complexe (pluridimensionnelle) d'os du tarse (avec correction axiale) | 81.49.13↔ | Refixation chirurgicale ouverte d'un fragment ostéochondral, articulation sous-talaire |
| 77.38.19↔ | Autre section osseuse du tarse | 81.49.18↔ | Grefe de cartilage et implantation de tissu cultivé in vitro dans l'articulation talo-crurale, sous arthroscopie |
| 77.38.29↔ | Autre section osseuse du métatarse | 81.49.19↔ | Grefe de cartilage et implantation de tissu cultivé in vitro dans l'articulation talo-crurale, chirurgie ouverte |
| 77.38.99↔ | Autre section osseuse, os du tarse et du métatarse, autre | 81.49.20↔ | Grefe de cartilage et implantation de tissu cultivé in vitro dans l'articulation sous-talaire, sous arthroscopie |
| 77.51↔ | Exostosectomie d'hallux valgus avec correction des tissus mous et ostéotomie du premier métatarsien | 81.49.21↔ | Grefe de cartilage et implantation de tissu cultivé in vitro dans l'articulation sous-talaire, chirurgie ouverte |
| 77.52↔ | Exostosectomie d'hallux valgus avec correction des tissus mous et arthrodèse | 81.49.26↔ | Incision de l'os sous-chondral sous arthroscopie, articulation talo-crurale |
| 77.53↔ | Autre exostosectomie d'hallux valgus et correction des tissus mous | 81.49.27↔ | Incision chirurgicale ouverte de l'os sous-chondral, articulation talo-crurale |
| 77.54↔ | Cure de quintus varus, avec exostosectomie ou ostéotomie | 81.49.28↔ | Incision de l'os sous-chondral de l'articulation sous-talaire sous arthroscopie, articulation sous-talaire |
| 77.58↔ | Autre excision, arthrodèse ou cure de déformation d'orteil | 81.49.29↔ | Incision chirurgicale ouverte de l'os sous-chondral, articulation sous-talaire |
| 77.59↔ | Autre exostosectomie d'hallux valgus | 81.49.30↔ | Incision de l'os sous-chondral avec insertion d'implant acellulaire sous arthroscopie, articulation talo-crurale |
| 77.68.00↔ | Excision locale de lésion ou de tissu osseux, os du tarse et du métatarse, SAP | 81.49.31↔ | Incision de l'os sous-chondral avec insertion d'implant acellulaire sous arthroscopie, articulation sous-talaire |
| 77.68.10↔ | Excision locale de lésion ou de tissu osseux, os du tarse | 81.49.32↔ | Arthroplastie de résection de la cheville |
| 77.68.11↔ | Excision locale de lésion ou de tissu osseux, os du métatarse | 81.49.33↔ | Refixation et plastie de l'appareil capsulo-ligamentaire, articulation talo-crurale |
| 77.68.20↔ | Débridement, os du tarse | 81.49.34↔ | Incision chirurgicale ouverte de l'os sous-chondral avec insertion d'implant acellulaire, articulation talo-crurale |
| 77.68.21↔ | Débridement, os du métatarse | 81.49.35↔ | Incision chirurgicale ouverte de l'os sous-chondral avec insertion d'implant acellulaire, articulation sous-talaire |
| 77.68.99↔ | Excision locale de lésion ou de tissu osseux, os du tarse et du métatarse, autre | 81.49.99↔ | Autre réparation de la cheville, autre |
| 77.88↔ | Autre ostectomie partielle, os du tarse et du métatarse | 81.94↔ | Suture de capsule ou de ligament de cheville et de pied |
| 77.98.00↔ | Ostectomie totale, os du tarse et du métatarse, SAP | 83.43.00↔ | Excision (prélèvement) de muscle ou de fascia pour greffe, SAP |
| 77.98.10↔ | Ostectomie totale, os du tarse | 83.43.10↔ | Prélèvement de lambeau myocutané pour greffe |
| 77.98.11↔ | Ostectomie totale, os du métatarse | 83.43.11↔ | Prélèvement de lambeau ostéomyocutané ou ostéofasciocutané pour greffe |
| 77.98.99↔ | Ostectomie totale, os du tarse et du métatarse, autre | 83.43.12↔ | Prélèvement d'autre lambeau microvascularisé et anastomosé de muscle ou de fascia pour greffe |
| 77.99.40↔ | Ostectomie totale, phalanges du pied | 83.43.99↔ | Excision (prélèvement) de muscle ou de fascia pour greffe, autre |
| 78.28.00↔ | Raccourcissement d'os, os du tarse et du métatarse, SAP | 83.82.00↔ | Grefe de muscle ou de fascia, SAP |
| 78.28.10↔ | Épiphysiodèse temporaire, os du tarse et du métatarse | 83.82.10↔ | Grefe de fascia, tête et cou |
| 78.28.11↔ | Épiphysiodèse permanente, os du tarse et du métatarse | 83.82.11↔ | Grefe de fascia, épaule et aisselle |
| 78.28.12↔ | Épiphysiolyse thérapeutique, os du tarse et du métatarse | 83.82.12↔ | Grefe de fascia, bras et coude |
| 78.28.20↔ | Autre raccourcissement d'os, calcaneum | 83.82.13↔ | Grefe de fascia, avant-bras |
| 78.28.21↔ | Autre raccourcissement d'os, autres os du tarse | 83.82.14↔ | Grefe de fascia, paroi thoracique, abdomen et dos |
| 78.28.22↔ | Autre raccourcissement d'os du métatarse | 83.82.15↔ | Grefe de fascia, région inguino-génitale et fesses |
| 78.28.99↔ | Raccourcissement d'os, os du tarse et du métatarse, autre | 83.82.16↔ | Grefe de fascia, membre inférieur |
| 78.29.10↔ | Épiphysiodèse temporaire, phalanges de la main | 83.82.19↔ | Grefe de fascia, autre site |
| 78.29.11↔ | Épiphysiodèse permanente, phalanges de la main | | |
| 78.29.12↔ | Épiphysiolyse thérapeutique, phalanges de la main | | |
| 78.29.19↔ | Autre raccourcissement d'os, phalanges de la main | | |
| 78.29.40↔ | Épiphysiodèse temporaire, phalanges du pied | | |
| 78.29.41↔ | Épiphysiodèse permanente, phalanges du pied | | |
| 78.29.42↔ | Épiphysiolyse thérapeutique, phalanges du pied | | |
| 78.29.49↔ | Autre raccourcissement d'os, phalanges du pied | | |
| 78.29.99↔ | Raccourcissement d'os, autre os non spécifié, autre | | |
| 78.38.00↔ | Allongement d'os, os du tarse et du métatarse, SAP | | |
| 78.38.10↔ | Allongement d'os, calcaneum | | |
| 78.38.19↔ | Allongement d'os, autres os du tarse | | |
| 78.38.20↔ | Allongement d'os, os du métatarse | | |
| 78.38.99↔ | Allongement d'os, os du tarse et du métatarse, autre | | |
| 78.48↔ | Autres réparations ou opérations plastiques osseuses, os du tarse et du métatarse | | |
| 78.49.11↔ | Autre réparation plastique de phalanges de la main | | |

| | | | |
|-----------|--|-----------|---|
| 83.82.20↔ | Grefe de lambeau musculaire ou fascial local, tête et cou | 83.82.99↔ | Grefe de muscle ou de fascia, autre |
| 83.82.21↔ | Grefe de lambeau musculaire ou fascial local, épaule et aisselle | 84.10↔ | Amputation de membre inférieur, SAP |
| 83.82.22↔ | Grefe de lambeau musculaire ou fascial local, bras et coude | 84.11↔ | Amputation d'orteil |
| 83.82.23↔ | Grefe de lambeau musculaire ou fascial local, avant-bras | 84.12↔ | Amputation au niveau du pied |
| 83.82.24↔ | Grefe de lambeau musculaire ou fascial local, paroi thoracique, abdomen et dos | 84.13↔ | Désarticulation de la cheville |
| 83.82.25↔ | Grefe de lambeau musculaire ou fascial local, région inguino-génitale et fesses | 84.14↔ | Amputation de la cheville, transmalléolaire |
| 83.82.26↔ | Grefe de lambeau musculaire ou fascial local, membre inférieur | 84.15↔ | Autre amputation en dessous du genou |
| 83.82.29↔ | Grefe de lambeau musculaire ou fascial local, autre site | 84.16↔ | Désarticulation du genou |
| 83.82.30↔ | Grefe de lambeau ostéomyocutané ou ostéofasciocutané, tête et cou | 84.17↔ | Amputation au-dessus du genou |
| 83.82.31↔ | Grefe de lambeau ostéomyocutané ou ostéofasciocutané, épaule et aisselle | 84.3x.00↔ | Révision de moignon d'amputation, SAP |
| 83.82.32↔ | Grefe de lambeau ostéomyocutané ou ostéofasciocutané, bras et coude | 84.3x.10↔ | Révision de moignon d'amputation, région de l'épaule ou du bras |
| 83.82.33↔ | Grefe de lambeau ostéomyocutané ou ostéofasciocutané, avant-bras | 84.3x.11↔ | Révision de moignon d'amputation, région de l'avant-bras |
| 83.82.34↔ | Grefe de lambeau ostéomyocutané ou ostéofasciocutané, paroi thoracique, abdomen et dos | 84.3x.12↔ | Révision de moignon d'amputation, région de la main |
| 83.82.35↔ | Grefe de lambeau ostéomyocutané ou ostéofasciocutané, région inguino-génitale et fesses | 84.3x.13↔ | Révision de moignon d'amputation, membre inférieur |
| 83.82.36↔ | Grefe de lambeau ostéomyocutané ou ostéofasciocutané, membre inférieur | 84.3x.19↔ | Révision de moignon d'amputation, autre site |
| 83.82.39↔ | Grefe de lambeau ostéomyocutané ou ostéofasciocutané, autre site | 84.3x.99↔ | Révision de moignon d'amputation, autre |
| 83.82.40↔ | Grefe d'autre lambeau microvascularisé et anastomosé de muscle ou de fascia, tête et cou | 84.91↔ | Amputation, SAP |
| 83.82.41↔ | Grefe d'autre lambeau microvascularisé et anastomosé de muscle ou de fascia, épaule et aisselle | 86.60↔ | Grefe de peau libre, SAP |
| 83.82.42↔ | Grefe d'autre lambeau microvascularisé et anastomosé de muscle ou de fascia, bras et coude | 86.71↔ | Préparation et autonomisation de lambeau pédiculé |
| 83.82.43↔ | Grefe d'autre lambeau microvascularisé et anastomosé de muscle ou de fascia, avant-bras | 86.75.00↔ | Révision de lambeau pédiculé ou libre, SAP |
| 83.82.44↔ | Grefe d'autre lambeau microvascularisé et anastomosé de muscle ou de fascia, paroi thoracique, abdomen et dos | 86.75.10↔ | Révision de lambeau pédiculé ou libre ou de greffe de peau libre, tête |
| 83.82.45↔ | Grefe d'autre lambeau microvascularisé et anastomosé de muscle ou de fascia, région inguino-génitale et fesses | 86.75.11↔ | Révision de lambeau pédiculé ou libre ou de greffe de peau libre, cou |
| 83.82.46↔ | Grefe d'autre lambeau microvascularisé et anastomosé de muscle ou de fascia, membre inférieur | 86.75.12↔ | Révision de lambeau pédiculé ou libre ou de greffe de peau libre, épaule et bras |
| 83.82.47↔ | Grefe d'autre lambeau microvascularisé et anastomosé de muscle ou de fascia, autre site | 86.75.13↔ | Révision de lambeau pédiculé ou libre ou de greffe de peau libre, avant-bras |
| | | 86.75.14↔ | Révision de lambeau pédiculé ou libre ou de greffe de peau libre, main |
| | | 86.75.15↔ | Révision de lambeau pédiculé ou libre ou de greffe de peau libre, paroi thoracique et dos |
| | | 86.75.16↔ | Révision de lambeau pédiculé ou libre ou de greffe de peau libre, région abdominale |
| | | 86.75.17↔ | Révision de lambeau pédiculé ou libre ou de greffe de peau libre, membre inférieur |
| | | 86.75.19↔ | Révision de lambeau pédiculé ou libre ou de greffe de peau libre, autre site |
| | | 86.75.99↔ | Révision de lambeau pédiculé ou libre, autre |
| | | 86.91↔ | Excision de peau pour greffe |

ADRG K03**Interventions sur les glandes surrénales en cas de néoformation maligne ou interventions sur l'hypophyse**

Procédure dans le tableau K03-2 ou diagnostic principal dans le tableau K03-1 et procédure dans le tableau K03-3

DRG K03Z**Interventions sur les glandes surrénales en cas de néoformation maligne ou interventions sur l'hypophyse****diagnostic principal K03-1**

| | | | |
|-------|---|-------|---|
| C74.0 | Tumeur maligne: Cortex de la surrénale | C79.7 | Tumeur maligne secondaire de la glande surrénale |
| C74.1 | Tumeur maligne: Médullosurrénale | D44.1 | Tumeurs à évolution imprévisible ou inconnue: Surrénale |
| C74.9 | Tumeur maligne: Surrénale, sans précision | | |

procédure K03-2

| | | | |
|-----------|---|-----------|---|
| 07.13.00↔ | Biopsie de la glande hypophyse, par voie transfrontale, SAP | 07.14.11↔ | Biopsie ouverte de la glande hypophyse, par voie transsphénoïdale |
| 07.13.10↔ | Biopsie fermée [percutanée] [à l'aiguille] de la glande hypophyse, par voie transfrontale | 07.14.12↔ | Biopsie stéréotaxique de la glande hypophyse, par voie transsphénoïdale |
| 07.13.11↔ | Biopsie ouverte de la glande hypophyse, par voie transfrontale | 07.14.99↔ | Biopsie de la glande hypophyse par voie transsphénoïdale, autre |
| 07.13.12↔ | Biopsie stéréotaxique de la glande hypophyse, par voie transfrontale | 07.15↔ | Biopsie de glande hypophyse, par voie non précisée |
| 07.13.99↔ | Biopsie de la glande hypophyse par voie transfrontale, autre | 07.17.00↔ | Biopsie de la glande pinéale, SAP |
| 07.14.00↔ | Biopsie de la glande hypophyse par voie transsphénoïdale, SAP | 07.17.10↔ | Biopsie fermée [percutanée] [à l'aiguille] de la glande pinéale |
| 07.14.10↔ | Biopsie fermée [percutanée] [à l'aiguille] de la glande hypophyse par voie transsphénoïdale | 07.17.11↔ | Biopsie ouverte de la glande pinéale |

| | | | |
|-----------|--|--------|--|
| 07.17.12↔ | Biopsie stéréotaxique de la glande pinéale | 07.63↔ | Excision partielle de l'hypophyse, approche non précisée |
| 07.17.99↔ | Biopsie de la glande pinéale, autre | 07.64↔ | Excision totale de l'hypophyse, voie sous-frontale |
| 07.51↔ | Exploration du champ épiphysaire | 07.65↔ | Excision totale de l'hypophyse, voie transsphénoïdale |
| 07.52↔ | Incision de l'épiphysaire | 07.68↔ | Excision totale de l'hypophyse, autre voie précisée |
| 07.53↔ | Excision partielle de l'épiphysaire | 07.69↔ | Excision totale de l'hypophyse, approche non précisée |
| 07.54↔ | Excision totale de l'épiphysaire | 07.71↔ | Exploration de la fosse hypophysaire |
| 07.59↔ | Autres opérations de l'épiphysaire | 07.72↔ | Incision de l'hypophyse |
| 07.61↔ | Excision partielle de l'hypophyse par voie sous-frontale | 07.79↔ | Autre opération de l'hypophyse |
| 07.62↔ | Excision partielle de l'hypophyse, voie transsphénoïdale | | |

procédure K03-3

| | | | |
|-----------|---|-----------|---|
| 07.12↔ | Biopsie de glande surrénale, à ciel ouvert | 92.39.20↔ | Autre radiothérapie de haut voltage, radiochirurgie stéréotaxique, fractionnée: cérébrale, radiothérapie à intensité modulée |
| 07.21↔ | Excision de lésion de la glande surrénale | 92.39.21↔ | Autre radiothérapie de haut voltage, radiochirurgie stéréotaxique, fractionnée: cérébrale, Intensity Modulated Arc Therapy (IMAT). |
| 07.22.00↔ | Surrénalectomie unilatérale, SAP | 92.39.22↔ | Autre radiothérapie de haut voltage, radiochirurgie stéréotaxique, fractionnée: cérébrale, guidée par l'image |
| 07.22.10↔ | Surrénalectomie unilatérale, sans ovariectomie | 92.39.29↔ | Autre radiothérapie de haut voltage, radiochirurgie stéréotaxique, fractionnée, extracérébrale, autre |
| 07.22.11↔ | Surrénalectomie unilatérale, avec ovariectomie | 92.39.30↔ | Autre radiothérapie de haut voltage, radiochirurgie stéréotaxique, fractionnée: extracérébrale, radiothérapie avec modulation d'intensité |
| 07.22.12↔ | Surrénalectomie unilatérale, ablation de tissu surrénalien résiduel | 92.39.31↔ | Autre radiothérapie de haut voltage, radiochirurgie stéréotaxique, fractionnée: extracérébrale, Intensity Modulated Arc Therapy (IMAT). |
| 07.22.99↔ | Surrénalectomie unilatérale, autre | 92.39.32↔ | Autre radiothérapie de haut voltage, radiochirurgie stéréotaxique, fractionnée: extracérébrale, guidée par l'image |
| 07.29↔ | Autre surrénalectomie partielle | 92.39.39↔ | Autre radiothérapie de haut voltage, radiochirurgie stéréotaxique, fractionnée, extracérébrale, autre |
| 07.3↔ | Surrénalectomie bilatérale | | |
| 07.41↔ | Incision de glande surrénale | | |
| 07.42↔ | Section de nerf afférent à la glande surrénale | | |
| 07.43↔ | Ligature de vaisseau surrénalien | | |
| 07.44↔ | Réparation de glande surrénale | | |
| 07.45↔ | Réimplantation de tissu surrénalien | | |
| 07.49↔ | Autres opérations de glande surrénale, de nerf et vaisseaux surrénaliens | | |
| 92.39.00↔ | Autre radiochirurgie stéréotaxique, SAP | | |
| 92.39.01↔ | Autre radiothérapie de haut voltage, radiochirurgie stéréotaxique, fractionnée, cérébrale, SAP | | |
| 92.39.11↔ | Autre radiothérapie de haut voltage, radiochirurgie stéréotaxique, fractionnée, extracérébrale, SAP | | |

ADRG K06**Interventions sur la glande thyroïde, la glande parathyroïde et le canal thyroïdique**

Au moins un(e) procédure dans le tableau K06-2

DRG K06A**Interventions sur la glande thyroïde, la glande parathyroïde et le canal thyroïdique, avec (para)thyroïdectomie par sternotomie ou pour néoformation maligne avec CC sévères**

Diagnostic principal dans le tableau K06-1 et PCCL > 2 ou procédure dans le tableau K06-3

DRG K06B**Interventions sur la glande thyroïde, la glande parathyroïde et le canal thyroïdique, avec (para)thyroïdectomie sans sternotomie ou CC sévères, sans néoformation maligne associée à des CC sévères**

Procédure dans le tableau K06-4 ou PCCL > 2

DRG K06C**Interventions sur la glande thyroïde, la glande parathyroïde et le canal thyroïdique, sans (para)thyroïdectomie, sans CC extrêmement sévères ou sévères****diagnostic principal K06-1**

| | | | |
|-----|-------------------------------|-------|------------------------------|
| C73 | Tumeur maligne de la thyroïde | C75.0 | Tumeur maligne: Parathyroïde |
|-----|-------------------------------|-------|------------------------------|

procédure K06-2

| | | | |
|-----------|---|-----------|---|
| 06.02↔ | Réouverture du champ thyroïdien | 06.13.00↔ | Biopsie de la glande parathyroïde, SAP |
| 06.09.00↔ | Autre incision du champ thyroïdien, SAP | 06.13.12↔ | Biopsie ouverte de la glande parathyroïde |
| 06.09.10↔ | Autre incision du champ thyroïdien, sans autres mesures | 06.13.99↔ | Biopsie de la glande parathyroïde, autre |
| 06.09.11↔ | Autre incision du champ thyroïdien, drainage | 06.2x.00↔ | Lobectomie thyroïdienne unilatérale, SAP |
| 06.09.99↔ | Autre incision du champ thyroïdien, autre | 06.2x.11↔ | Lobectomie thyroïdienne unilatérale sans parathyroïdectomie |
| 06.12↔ | Biopsie de la glande thyroïde, ouverte | 06.2x.12↔ | Lobectomie thyroïdienne unilatérale avec parathyroïdectomie |

| | | | |
|-----------|--|-----------|--|
| 06.2x.99↔ | Lobectomie thyroïdienne unilatérale, autre | 06.81.13↔ | Parathyroïdectomie totale par sternotomie, sans réimplantation |
| 06.31↔ | Excision de lésion de la thyroïde | 06.81.99↔ | Parathyroïdectomie totale, autre |
| 06.39.00↔ | Autre thyroïdectomie partielle, SAP | 06.89.00↔ | Parathyroïdectomie partielle, SAP |
| 06.39.10↔ | Excision de nodule thyroïdien | 06.89.11↔ | Réexploration avec parathyroïdectomie partielle |
| 06.39.11↔ | Réséction subtotale unilatérale de la thyroïde, avec excision d'un nodule au côté opposé | 06.89.13↔ | Autre opération de glande parathyroïde par sternotomie |
| 06.39.12↔ | Réséction subtotale unilatérale de la thyroïde, avec hémithyroïdectomie au côté opposé | 06.89.99↔ | Parathyroïdectomie partielle, autre |
| 06.39.13↔ | Réexploration de la thyroïde avec réséction partielle | 06.91↔ | Section de l'isthme de la thyroïde |
| 06.39.14↔ | Réséction thyroïdienne partielle, réséction de l'isthme | 06.92↔ | Ligature de vaisseaux thyroïdiens |
| 06.39.15↔ | Réséction subtotale de la glande thyroïde | 06.93↔ | Suture de glande thyroïde |
| 06.39.99↔ | Autre thyroïdectomie partielle, autre | 06.94↔ | Réimplantation de tissu thyroïdien |
| 06.4x.00↔ | Thyroïdectomie totale, SAP | 06.95.00↔ | Réimplantation de tissu parathyroïdien, SAP |
| 06.4x.10↔ | Thyroïdectomie totale sans parathyroïdectomie | 06.95.10↔ | Parathyroïdectomie totale, avec réimplantation, SAP |
| 06.4x.11↔ | Thyroïdectomie totale avec parathyroïdectomie | 06.95.11↔ | Parathyroïdectomie totale, avec réimplantation orthotopique |
| 06.4x.99↔ | Thyroïdectomie totale, autre | 06.95.12↔ | Parathyroïdectomie totale, avec réimplantation hétérotopique |
| 06.50.00↔ | Thyroïdectomie substernale, SAP | 06.95.20↔ | Parathyroïdectomie totale par sternotomie, avec réimplantation, SAP |
| 06.50.10↔ | Thyroïdectomie substernale par sternotomie | 06.95.21↔ | Parathyroïdectomie totale par sternotomie, avec réimplantation orthotopique |
| 06.50.99↔ | Thyroïdectomie substernale, autre | 06.95.22↔ | Parathyroïdectomie totale par sternotomie, avec réimplantation hétérotopique |
| 06.51.00↔ | Thyroïdectomie substernale partielle, SAP | 06.95.99↔ | Réimplantation de tissu parathyroïdien, autre |
| 06.51.10↔ | Thyroïdectomie substernale partielle par sternotomie | 06.98.00↔ | Autres opérations de la glande thyroïde, SAP |
| 06.51.99↔ | Thyroïdectomie substernale partielle, autre | 06.98.10↔ | Réparation de la glande thyroïde |
| 06.52.00↔ | Thyroïdectomie substernale totale, SAP | 06.98.99↔ | Autres opérations de la glande thyroïde, autre |
| 06.52.10↔ | Thyroïdectomie substernale totale par sternotomie | 06.99.00↔ | Autres opérations de la glande parathyroïde, SAP |
| 06.52.99↔ | Thyroïdectomie substernale totale, autre | 06.99.10↔ | Réparation de la glande parathyroïde |
| 06.6x.00↔ | Excision de thyroïde linguale, SAP | 06.99.99↔ | Autres opérations de la glande parathyroïde, autre |
| 06.6x.10↔ | Excision de thyroïde linguale, transorale | 07.94↔ | Grefte de thymus |
| 06.6x.11↔ | Excision de thyroïde linguale, transcervicale, sans réséction du bord interne de l'os hyoïde | 30.4x.20↔ | Laryngectomie radicale avec pharyngectomie et réséction thyroïdienne, sans reconstruction |
| 06.6x.12↔ | Excision de thyroïde linguale, transcervicale, avec réséction du bord interne de l'os hyoïde | 30.4x.21↔ | Laryngectomie radicale avec pharyngectomie et réséction thyroïdienne, reconstruction avec lambeau muqueux local |
| 06.6x.99↔ | Excision de thyroïde linguale, autre | 30.4x.22↔ | Laryngectomie radicale avec pharyngectomie et réséction thyroïdienne, reconstruction avec greffon non vascularisé |
| 06.7x.00↔ | Excision du canal thyroïdienne, SAP | 30.4x.23↔ | Laryngectomie radicale avec pharyngectomie et réséction thyroïdienne, reconstruction avec lambeau pédiculé régional |
| 06.7x.10↔ | Excision d'un kyste médian du cou, sans réséction du bord interne de l'os hyoïde | 30.4x.24↔ | Laryngectomie radicale avec pharyngectomie et réséction thyroïdienne, reconstruction avec lambeau pédiculé |
| 06.7x.11↔ | Excision d'un kyste médian du cou, avec réséction du bord interne de l'os hyoïde | 30.4x.25↔ | Laryngectomie radicale avec pharyngectomie et réséction thyroïdienne, reconstruction avec greffon libre microvascularisé et anastomosé |
| 06.7x.12↔ | Excision d'une fistule médiane du cou, sans réséction du bord interne de l'os hyoïde | 30.4x.26↔ | Laryngectomie radicale avec pharyngectomie et réséction thyroïdienne, reconstruction avec greffon intestinal libre |
| 06.7x.13↔ | Excision d'une fistule médiane du cou, avec réséction du bord interne de l'os hyoïde | 30.4x.27↔ | Laryngectomie radicale avec pharyngectomie et réséction thyroïdienne, reconstruction par anastomose oeso-gastrique |
| 06.7x.14↔ | Intervention secondaire pour excision du canal thyroïdienne, avec réséction du bord interne de l'os hyoïde | 30.4x.29↔ | Laryngectomie radicale avec pharyngectomie et réséction thyroïdienne, autre reconstruction |
| 06.7x.15↔ | Intervention secondaire pour excision du canal thyroïdienne, sans réséction du bord interne de l'os hyoïde | | |
| 06.7x.99↔ | Excision du canal thyroïdienne, autre | | |
| 06.81.00↔ | Parathyroïdectomie totale, SAP | | |
| 06.81.10↔ | Parathyroïdectomie totale, sans réimplantation | | |

procédure K06-3

| | | | |
|-----------|---|-----------|--|
| 06.50.10↔ | Thyroïdectomie substernale par sternotomie | 06.95.21↔ | Parathyroïdectomie totale par sternotomie, avec réimplantation orthotopique |
| 06.51.10↔ | Thyroïdectomie substernale partielle par sternotomie | 06.95.22↔ | Parathyroïdectomie totale par sternotomie, avec réimplantation hétérotopique |
| 06.52.10↔ | Thyroïdectomie substernale totale par sternotomie | | |
| 06.81.13↔ | Parathyroïdectomie totale par sternotomie, sans réimplantation | | |
| 06.95.20↔ | Parathyroïdectomie totale par sternotomie, avec réimplantation, SAP | | |

procédure K06-4

| | | | |
|-----------|---|-----------|--|
| 06.2x.12↔ | Lobectomie thyroïdienne unilatérale avec parathyroïdectomie | 06.89.11↔ | Réexploration avec parathyroïdectomie partielle |
| 06.4x.11↔ | Thyroïdectomie totale avec parathyroïdectomie | 06.89.13↔ | Autre opération de glande parathyroïde par sternotomie |
| 06.81.00↔ | Parathyroïdectomie totale, SAP | 06.89.99↔ | Parathyroïdectomie partielle, autre |
| 06.81.10↔ | Parathyroïdectomie totale, sans réimplantation | 06.95.10↔ | Parathyroïdectomie totale, avec réimplantation, SAP |
| 06.81.99↔ | Parathyroïdectomie totale, autre | 06.95.11↔ | Parathyroïdectomie totale, avec réimplantation orthotopique |
| 06.89.00↔ | Parathyroïdectomie partielle, SAP | 06.95.12↔ | Parathyroïdectomie totale, avec réimplantation hétérotopique |

ADRG K09**Autres procédures pour maladies endocriniennes, nutritionnelles et métaboliques**

Au moins un(e) procédure dans le tableau K09-1

DRG K09A**Autres procédures pour maladies endocriniennes, nutritionnelles et métaboliques, âge < 10 ans ou CC extrêmement sévères**

Âge < 10 années ou PCCL > 3

DRG K09B**Autres procédures pour maladies endocriniennes, nutritionnelles et métaboliques, âge > 9 ans, sans CC extrêmement sévères****procédure K09-1**

| | | | |
|-----------|---|-----------|--|
| 00.55.00↔ | Insertion de stent(s) dans vaisseau(x) périphérique(s) à libération de substance médicamenteuse, SAP | 07.98↔ | Opération autre et non spécifiée du thymus par voie thoracoscopique |
| 00.55.11↔ | Insertion de stent(s) dans vaisseau(x) périphérique(s) à libération de substance médicamenteuse, stent(s) à élution médicamenteuse extra-long(s) (>10 cm) | 07.99↔ | Opération autre et non spécifiée du thymus |
| 00.55.99↔ | Insertion de stent(s) dans vaisseau(x) périphérique(s) à libération de substance médicamenteuse, autre | 08.21↔ | Excision de chalazion |
| 00.63↔ | Insertion percutanée de stent(s) d'artère carotide | 08.22.00↔ | Excision d'autre lésion mineure de paupière, SAP |
| 00.64↔ | Insertion percutanée de stent(s) dans d'autres artères précérébrales (extracrâniennes) | 08.22.10↔ | Excision d'autre lésion mineure de paupière, sans contrôle histographique (chirurgie micrographique) |
| 00.65.00↔ | Insertion percutanée d'autre(s) stent(s) vasculaire(s) intracrâniens, SAP | 08.22.11↔ | Excision d'autre lésion mineure de paupière, contrôlée par histographie (chirurgie micrographique) |
| 00.65.11↔ | Insertion transluminale percutanée de micro-stent(s) vasculaires intracrâniens | 08.22.99↔ | Excision d'autre lésion mineure de paupière, autre |
| 00.65.99↔ | Insertion percutanée d'autre(s) stent(s) vasculaire(s) intracrâniens, autre | 08.23.00↔ | Excision de lésion majeure de paupière, épaisseur partielle, SAP |
| 00.67.00↔ | Insertion percutanée de stent(s) dans vaisseau(x) central(aux), SAP | 08.23.10↔ | Excision de lésion majeure de paupière, épaisseur partielle, sans contrôle histographique (chirurgie micrographique) |
| 00.67.10↔ | Insertion percutanée de stent(s) vasculaire(s) dans la veine cave | 08.23.11↔ | Excision de lésion majeure de paupière, épaisseur partielle, contrôlée par histographie (chirurgie micrographique) |
| 00.67.20↔ | Insertion percutanée de stent(s) vasculaire(s) dans la veine porte | 08.23.99↔ | Excision de lésion majeure de paupière, épaisseur partielle, autre |
| 00.67.99↔ | Insertion percutanée de stent(s) dans vaisseau(x) central(aux), autre | 08.24.00↔ | Excision de lésion majeure de paupière, épaisseur transfixiante, SAP |
| 01.14.00↔ | Biopsie du cerveau à ciel ouvert, SAP | 08.24.10↔ | Excision de lésion majeure de paupière, épaisseur transfixiante, sans contrôle histographique (chirurgie micrographique) |
| 01.14.10↔ | Biopsie stéréotaxique du cerveau à ciel ouvert | 08.24.11↔ | Excision de lésion majeure de paupière, épaisseur transfixiante, contrôlée par histographie (chirurgie micrographique) |
| 01.14.99↔ | Biopsie du cerveau à ciel ouvert, autre | 08.24.99↔ | Excision de lésion majeure de paupière, épaisseur transfixiante, autre |
| 01.15↔ | Biopsie du crâne | 08.43↔ | Réparation d'entropion et d'ectropion avec résection cunéiforme |
| 01.21↔ | Incision et drainage de sinus crâniens | 08.44.00↔ | Réparation d'entropion et d'ectropion par plastie de paupière, SAP |
| 04.43.00↔ | Libération du canal carpien, SAP | 08.44.10↔ | Réparation d'entropion et d'ectropion par plastie de paupière, raccourcissement horizontal de la paupière |
| 04.43.10↔ | Libération du canal carpien par endoscopie | 08.44.99↔ | Autre réparation d'entropion et d'ectropion par plastie de paupière |
| 04.43.99↔ | Libération du canal carpien, autre | 08.61.00↔ | Reconstruction de paupière avec lambeau ou greffe cutané, SAP |
| 04.49.00↔ | Autre lyse d'adhérences ou décompression de nerf ou de ganglion périphérique, SAP | 08.61.10↔ | Reconstruction de paupière avec lambeau cutané |
| 04.49.10↔ | Autre lyse d'adhérences ou décompression du plexus brachial | 08.61.11↔ | Reconstruction de paupière avec greffe cutanée |
| 04.49.11↔ | Autre lyse d'adhérences ou décompression de nerf de l'épaule | 08.61.99↔ | Autre reconstruction de paupière avec lambeau ou greffe cutanée, autre |
| 04.49.12↔ | Autre lyse d'adhérences ou décompression de nerf du bras | 08.62↔ | Reconstruction de paupière avec greffe de muqueuse |
| 04.49.13↔ | Autre lyse d'adhérences ou décompression de nerf de la main | 08.63↔ | Reconstruction de sourcil avec greffe de follicule pileux |
| 04.49.14↔ | Autre lyse d'adhérences ou décompression du plexus lombo-sacré, de l'aîne et du plancher pelvien | 08.64↔ | Reconstruction de paupière avec lambeau tarsoconjunctival |
| 04.49.15↔ | Autre lyse d'adhérences ou décompression de nerf de la jambe | 08.69.00↔ | Autre reconstruction de paupière avec lambeau ou greffe, SAP |
| 04.49.16↔ | Autre lyse d'adhérences ou décompression de nerf du pied | 08.69.10↔ | Reconstruction de paupière avec du cartilage |
| 04.49.99↔ | Autre lyse d'adhérences ou décompression d'autre nerf ou de ganglion périphérique, autre | 08.69.11↔ | Reconstruction de paupière avec du matériau alloplastique |
| 07.16.00↔ | Biopsie du thymus, SAP | 08.69.12↔ | Reconstruction de paupière avec plastie par lambeau de glissement et de rotation |
| 07.16.11↔ | Biopsie ouverte du thymus | 08.69.13↔ | Reconstruction de paupière par allongement de la paupière supérieure |
| 07.16.99↔ | Biopsie du thymus, autre | 08.69.19↔ | Reconstruction de paupière avec autre lambeau ou greffe |
| 07.80↔ | Thymectomie, SAP | 08.69.99↔ | Autre reconstruction de paupière avec lambeau ou greffe, autre |
| 07.81↔ | Autre excision partielle du thymus | 08.86↔ | Rhytidectomie de paupière inférieure |
| 07.82↔ | Autre excision totale du thymus | 08.87↔ | Rhytidectomie de paupière supérieure |
| 07.83↔ | Excision partielle du thymus par voie thoracoscopique | 12.51↔ | Gonioponction, sans goniotomie |
| 07.84↔ | Excision totale du thymus par voie thoracoscopique | 12.54↔ | Trabéculotomie ab externo |
| 07.91↔ | Exploration de l'aire du thymus | 12.55↔ | Cyclodialyse |
| 07.92↔ | Autre incision du thymus | | |
| 07.93↔ | Réparation du thymus | | |
| 07.95↔ | Incision du thymus par voie thoracoscopique | | |

| | | | |
|-----------|---|-----------|--|
| 12.59.00↔ | Autre aide à la circulation intra-oculaire, SAP | 15.19.10↔ | Opération de renforcement de muscle oculaire, SAP |
| 12.59.10↔ | Aide de la circulation intra-oculaire par trabéculoplastie ou gonioplastie | 15.19.11↔ | Opération de renforcement de muscle oculaire droit |
| 12.59.11↔ | Aide de la circulation intra-oculaire par aspiration et curetage du réseau trabéculaire | 15.19.12↔ | Opération de renforcement de muscle oculaire oblique |
| 12.59.99↔ | Autre aide à la circulation intra-oculaire, autre | 15.19.19↔ | Autre opération de renforcement de muscle oculaire |
| 12.61.00↔ | Trépanation de sclérotique, avec iridectomie, SAP | 15.19.20↔ | Opération d'affaiblissement de muscle oculaire, SAP |
| 12.61.10↔ | Trépanation de sclérotique, couverte, avec iridectomie | 15.19.21↔ | Opération d'affaiblissement de muscle oculaire droit |
| 12.61.11↔ | Trépanation de sclérotique, non couverte, avec iridectomie | 15.19.22↔ | Opération d'affaiblissement de muscle oculaire oblique |
| 12.61.99↔ | Trépanation de sclérotique, avec iridectomie, autre | 15.19.29↔ | Autre opération d'affaiblissement de muscle oculaire |
| 12.64.00↔ | Trabéculectomie ab externo, SAP | 15.19.30↔ | Myopexie de muscle oculaire droit |
| 12.64.10↔ | Trabéculectomie ab externo, couverte | 15.19.40↔ | Chirurgie oculomotrice |
| 12.64.11↔ | Trabéculectomie ab externo, non couverte | 15.19.99↔ | Autre opération d'un seul muscle extraoculaire avec libération temporaire du globe, autre |
| 12.64.99↔ | Trabéculectomie ab externo, autre | 15.21.00↔ | Technique d'allongement d'un seul muscle extraoculaire, SAP |
| 12.71↔ | Cyclodiathermie | 15.21.10↔ | Technique d'allongement d'un seul muscle extraoculaire droit |
| 12.72↔ | Cyclocryothérapie | 15.21.11↔ | Technique d'allongement d'un seul muscle extraoculaire oblique |
| 12.73↔ | Cyclophotocoagulation | 15.21.99↔ | Technique d'allongement d'un seul muscle extraoculaire, autre |
| 12.74↔ | Réduction du corps ciliaire, SAP | 15.22.00↔ | Technique de raccourcissement d'un seul muscle extraoculaire, SAP |
| 12.79.00↔ | Autres opérations de glaucome, SAP | 15.22.10↔ | Technique de raccourcissement d'un seul muscle extraoculaire droit |
| 12.79.10↔ | Viscocanalostomie lors de glaucome | 15.22.11↔ | Technique de raccourcissement d'un seul muscle extraoculaire oblique |
| 12.79.11↔ | Sclérectomie profonde lors de glaucome | 15.22.99↔ | Technique de raccourcissement d'un seul muscle extraoculaire, autre |
| 12.79.20↔ | Mise en place d'un implant de drainage antiglaucomeux | 15.3x.00↔ | Opération sur des muscles extraoculaires, deux ou plus, avec libération temporaire du globe, SAP |
| 12.79.99↔ | Autres opérations de glaucome, autre | 15.3x.10↔ | Opération de deux muscles oculaires droits avec libération temporaire du globe |
| 13.11↔ | Extraction intracapsulaire de cristallin, par voie temporale inférieure | 15.3x.11↔ | Opération d'au moins trois muscles oculaires obliques avec libération temporaire du globe |
| 13.19↔ | Autre extraction intracapsulaire de cristallin | 15.3x.12↔ | Opération d'au moins deux muscles oculaires droits et d'au moins deux muscles oculaires obliques avec libération temporaire du globe |
| 13.2↔ | Extraction extracapsulaire de cristallin, technique d'extraction linéaire | 15.3x.20↔ | Myopexie de deux muscles oculaires droits avec libération temporaire du globe |
| 13.3↔ | Extraction extracapsulaire de cristallin, aspiration simple (et irrigation) | 15.3x.21↔ | Myopexie d'au moins deux muscles oculaires droits et opération d'au moins un autre muscle oculaire avec libération temporaire du globe |
| 13.41↔ | Phacoémulsification et aspiration de cataracte | 15.3x.99↔ | Opérations sur des muscles extraoculaires, deux ou plus, avec libération temporaire du globe, autre |
| 13.42↔ | Phacofragmentation mécanique et aspiration de cataracte, voie postérieure | 15.4x.00↔ | Opération sur des muscles extraoculaires - deux ou plus - sans libération temporaire du globe, SAP |
| 13.43↔ | Phacofragmentation mécanique et autre aspiration de cataracte | 15.4x.10↔ | Opération de deux muscles oculaires droits sans libération temporaire du globe |
| 13.51↔ | Extraction extracapsulaire de cristallin, voie temporale inférieure | 15.4x.11↔ | Opération d'au moins trois muscles oculaires obliques sans libération temporaire du globe |
| 13.59↔ | Autre extraction extracapsulaire de cristallin | 15.4x.12↔ | Autre opération d'au moins deux muscles oculaires droits et d'au moins deux muscles oculaires obliques sans libération temporaire du globe |
| 13.69↔ | Autre extraction de cataracte | 15.4x.20↔ | Myopexie de deux muscles oculaires droits sans libération temporaire du globe |
| 13.8↔ | Ablation de cristallin artificiel | 15.4x.21↔ | Myopexie d'au moins deux muscles oculaires droits et opération d'au moins un autre muscle oculaire sans libération temporaire du globe |
| 14.41↔ | Indentation sclérale et implantation | 15.4x.99↔ | Opération sur des muscles extraoculaires - deux ou plus - sans libération temporaire du globe, autre |
| 14.49↔ | Autre réparation de décollement de la rétine par indentation sclérale | 15.6↔ | Révision de chirurgie de muscle extraoculaire |
| 14.6x.00↔ | Ablation d'implant scléral chirurgical du segment postérieur de l'oeil, SAP | 16.01↔ | Orbitotomie avec volet osseux |
| 14.6x.10↔ | Révision et remplacement de matériel d'indentation sclérale | 16.02↔ | Orbitotomie avec l'insertion d'implant orbitaire |
| 14.6x.20↔ | Ablation de matériel d'indentation sclérale | 16.09↔ | Autre orbitotomie |
| 14.6x.99↔ | Ablation d'implant scléral chirurgical du segment postérieur de l'oeil, autre | 16.63↔ | Révision de cavité d'énucléation avec greffe |
| 14.71.00↔ | Ablation du corps vitré (par voie antérieure), SAP | 16.64↔ | Autre révision de cavité d'énucléation |
| 14.71.10↔ | Vitrectomie antérieure par la pars plana | 16.66↔ | Autre révision après exentération de cavité orbitaire |
| 14.71.19↔ | Autre vitrectomie par la pars plana | 16.89↔ | Autre réparation de traumatisme de l'orbite ou du globe oculaire |
| 14.71.99↔ | Ablation du corps vitré (par voie antérieure), autre | 16.92↔ | Excision de lésion de l'orbite |
| 14.73.00↔ | Vitrectomie mécanique par voie antérieure, SAP | 16.99↔ | Autres opérations du globe oculaire |
| 14.73.10↔ | Vitrectomie mécanique (par voie antérieure), vitrectomie par la pars plana | 18.21.00↔ | Excision de fistule préauriculaire ou de sinus préauriculaire, SAP |
| 14.73.19↔ | Vitrectomie mécanique par autre voie antérieure | 18.21.10↔ | Excision de fistule préauriculaire ou de sinus préauriculaire, sans contrôle histographique |
| 14.73.99↔ | Vitrectomie mécanique (par voie antérieure), autre | 18.21.11↔ | Excision de fistule préauriculaire ou de sinus préauriculaire, contrôlée par histographie |
| 14.79↔ | Autres opérations du corps vitré | | |
| 15.11.00↔ | Recul d'un seul muscle extraoculaire, SAP | | |
| 15.11.10↔ | Recul d'un seul muscle extraoculaire droit | | |
| 15.11.11↔ | Recul d'un seul muscle extraoculaire oblique | | |
| 15.11.99↔ | Recul d'un seul muscle extraoculaire, autre | | |
| 15.12.00↔ | Avancement d'un seul muscle extraoculaire, SAP | | |
| 15.12.10↔ | Avancement d'un seul muscle extraoculaire droit | | |
| 15.12.11↔ | Avancement d'un seul muscle extraoculaire oblique | | |
| 15.12.99↔ | Avancement de muscle extraoculaire, autre | | |
| 15.13.00↔ | Résection d'un seul muscle extraoculaire, SAP | | |
| 15.13.10↔ | Résection d'un seul muscle extraoculaire droit | | |
| 15.13.11↔ | Résection d'un seul muscle extraoculaire oblique | | |
| 15.13.99↔ | Résection d'un seul muscle extraoculaire, autre | | |
| 15.19.00↔ | Autre opération d'un seul muscle extraoculaire avec libération temporaire du globe, SAP | | |

| | | | |
|-----------|---|-----------|---|
| 18.21.99↔ | Excision de fistule préauriculaire ou de sinus préauriculaire, autre | 30.4x.29↔ | Laryngectomie radicale avec pharyngectomie et résection thyroïdienne, autre reconstruction |
| 18.29.00↔ | Excision ou destruction d'autre lésion de l'oreille externe, SAP | 30.4x.99↔ | Laryngectomie radicale, autre |
| 18.29.01↔ | Destruction de lésion de l'oreille externe ou du conduit auditif externe | 33.33↔ | Pneumopéritoine pour collapsus du poumon |
| 18.29.10↔ | Excision d'autre lésion de l'oreille externe ou du conduit auditif externe, sans contrôle histographique | 34.03↔ | Réouverture de thoracotomie |
| 18.29.11↔ | Excision d'autre lésion de l'oreille externe ou du conduit auditif externe, contrôlée par histographie | 34.1↔ | Incision du médiastin |
| 18.29.99↔ | Excision ou destruction d'autre lésion de l'oreille externe, autre | 34.23.20↔ | Biopsie ouverte de la paroi thoracique |
| 18.31.00↔ | Excision radicale de lésion de l'oreille externe, SAP | 34.26↔ | Biopsie du médiastin, à ciel ouvert |
| 18.31.10↔ | Excision radicale de lésion de l'oreille externe ou du conduit auditif externe ou résection partielle du pavillon, sans contrôle histographique | 34.3x.00↔ | Excision ou destruction de lésion ou de tissu du médiastin, SAP |
| 18.31.11↔ | Excision radicale de lésion de l'oreille externe ou du conduit auditif externe ou résection partielle du pavillon, contrôlée par histographie | 34.3x.10↔ | Excision de lésion ou de tissu du médiastin |
| 18.31.19↔ | Excision radicale de lésion de l'oreille externe, autre | 34.3x.20↔ | Résection de lésion ou de tissu du médiastin, SAP |
| 18.39.00↔ | Autre excision de l'oreille externe, SAP | 34.3x.21↔ | Résection de lésion ou de tissu du médiastin, sans résection d'organe médiastinal |
| 18.39.10↔ | Résection du pavillon, totale, sans contrôle histographique | 34.3x.22↔ | Résection de lésion ou de tissu du médiastin, avec résection du poumon ou de la paroi thoracique |
| 18.39.11↔ | Résection du pavillon, totale, contrôlée par histographie | 34.3x.23↔ | Résection de lésion ou de tissu du médiastin, avec résection partielle du péricarde |
| 18.39.19↔ | Autre résection du pavillon, autre | 34.3x.24↔ | Résection de lésion ou de tissu du médiastin, avec endoprothèse vasculaire |
| 18.39.99↔ | Autre excision de l'oreille externe, autre | 34.3x.25↔ | Résection de lésion ou de tissu du médiastin, avec résection pulmonaire et endoprothèse vasculaire |
| 21.32.10↔ | Excision ou destruction locale d'autre lésion du nez, sans contrôle histographique | 34.3x.26↔ | Résection de lésion ou de tissu du médiastin, avec résection pulmonaire et résection partielle du péricarde |
| 21.32.11↔ | Excision ou destruction locale d'autre lésion du nez, contrôlée par histographie | 34.3x.27↔ | Résection de lésion ou de tissu du médiastin, avec résection partielle du péricarde et endoprothèse vasculaire |
| 21.4x.00↔ | Résection du nez, SAP | 34.3x.28↔ | Résection de lésion ou de tissu du médiastin, avec résection partielle du poumon et du péricarde et endoprothèse vasculaire |
| 21.4x.10↔ | Résection du nez, partielle, sans contrôle histographique | 34.3x.29↔ | Résection de lésion ou de tissu du médiastin, autre |
| 21.4x.11↔ | Résection du nez, partielle, contrôlée par histographie | 34.3x.30↔ | Destruction de lésion ou de tissu du médiastin |
| 21.4x.20↔ | Résection du nez, subtotale, sans contrôle histographique | 34.3x.99↔ | Excision ou destruction de lésion ou de tissu du médiastin, autre |
| 21.4x.21↔ | Résection du nez, subtotale, contrôlée par histographie | 34.4x.00↔ | Excision ou destruction de lésion de la paroi thoracique, SAP |
| 21.4x.30↔ | Résection du nez, totale, sans contrôle histographique | 34.4x.10↔ | Excision de lésion de la paroi thoracique |
| 21.4x.31↔ | Résection du nez, totale, contrôlée par histographie | 34.4x.20↔ | Résection partielle de lésion de la paroi thoracique, SAP |
| 21.4x.99↔ | Résection du nez, autre | 34.4x.21↔ | Résection partielle de lésion de la paroi thoracique, sans réparation |
| 30.4x.00↔ | Laryngectomie radicale, SAP | 34.4x.22↔ | Résection partielle de lésion de la paroi thoracique, avec réparation |
| 30.4x.10↔ | Laryngectomie radicale avec pharyngectomie, sans reconstruction | 34.4x.30↔ | Résection de lésion de la paroi thoracique, résection complète du sternum, SAP |
| 30.4x.11↔ | Laryngectomie radicale avec pharyngectomie, reconstruction avec lambeau muqueux local | 34.4x.31↔ | Résection de lésion de la paroi thoracique, résection complète du sternum, sans réparation |
| 30.4x.12↔ | Laryngectomie radicale avec pharyngectomie, reconstruction avec greffon non vascularisé | 34.4x.32↔ | Résection de lésion de la paroi thoracique, résection complète du sternum, avec réparation |
| 30.4x.13↔ | Laryngectomie radicale avec pharyngectomie, reconstruction avec lambeau pédiculé régional | 34.4x.40↔ | Destruction de lésion de la paroi thoracique |
| 30.4x.14↔ | Laryngectomie radicale avec pharyngectomie, reconstruction avec lambeau pédiculé | 34.4x.99↔ | Excision ou destruction de lésion de la paroi thoracique, autre |
| 30.4x.15↔ | Laryngectomie radicale avec pharyngectomie, reconstruction avec greffon libre microvascularisé et anastomosé | 34.85↔ | Implantation d'un stimulateur diaphragmatique |
| 30.4x.16↔ | Laryngectomie radicale avec pharyngectomie, reconstruction avec greffon intestinal libre | 34.89.00↔ | Autres opérations du diaphragme, SAP |
| 30.4x.17↔ | Laryngectomie radicale avec pharyngectomie, reconstruction par anastomose oeso-gastrique | 34.89.10↔ | Autres opérations du diaphragme, incision du diaphragme |
| 30.4x.19↔ | Laryngectomie radicale avec pharyngectomie, autre reconstruction | 34.89.99↔ | Autres opérations du diaphragme, autre |
| 30.4x.20↔ | Laryngectomie radicale avec pharyngectomie et résection thyroïdienne, sans reconstruction | 38.01↔ | Incision de vaisseaux intracrâniens |
| 30.4x.21↔ | Laryngectomie radicale avec pharyngectomie et résection thyroïdienne, reconstruction avec lambeau muqueux local | 38.06.00↔ | Incision d'artères abdominales, SAP |
| 30.4x.22↔ | Laryngectomie radicale avec pharyngectomie et résection thyroïdienne, reconstruction avec greffon non vascularisé | 38.06.10↔ | Incision d'artères viscérales, SAP |
| 30.4x.23↔ | Laryngectomie radicale avec pharyngectomie et résection thyroïdienne, reconstruction avec lambeau pédiculé régional | 38.06.11↔ | Incision du tronc coeliaque |
| 30.4x.24↔ | Laryngectomie radicale avec pharyngectomie et résection thyroïdienne, reconstruction avec lambeau pédiculé | 38.06.12↔ | Incision de l'artère gastrique |
| 30.4x.25↔ | Laryngectomie radicale avec pharyngectomie et résection thyroïdienne, reconstruction avec greffon libre microvascularisé et anastomosé | 38.06.13↔ | Incision de l'artère hépatique |
| 30.4x.26↔ | Laryngectomie radicale avec pharyngectomie et résection thyroïdienne, reconstruction avec greffon intestinal libre | 38.06.14↔ | Incision de l'artère splénique |
| 30.4x.27↔ | Laryngectomie radicale avec pharyngectomie et résection thyroïdienne, reconstruction par anastomose oeso-gastrique | 38.06.15↔ | Incision de l'artère rénale |
| | | 38.06.16↔ | Incision de l'artère mésentérique |
| | | 38.06.17↔ | Incision de l'artère lombaire |
| | | 38.06.18↔ | Incision de l'artère iliaque |
| | | 38.06.19↔ | Incision d'artères viscérales, autre |
| | | 38.06.99↔ | Incision d'artères abdominales, autre |
| | | 38.10↔ | Endartériectomie, site non précisé |
| | | 38.11↔ | Endartériectomie de vaisseaux intracrâniens |
| | | 38.12↔ | Endartériectomie d'autres vaisseaux de la tête et du cou |
| | | 38.13↔ | Endartériectomie de vaisseaux de membre supérieur |
| | | 38.16.00↔ | Endartériectomie d'artères abdominales, SAP |
| | | 38.16.10↔ | Endartériectomie d'artères viscérales, SAP |
| | | 38.16.11↔ | Endartériectomie du tronc coeliaque |
| | | 38.16.12↔ | Endartériectomie de l'artère gastrique |
| | | 38.16.13↔ | Endartériectomie de l'artère hépatique |

| | | | |
|-----------|--|-----------|---|
| 38.16.14↔ | Endartériectomie de l'artère splénique | 39.0x.11↔ | Anastomose entre aorte et artère pulmonaire droite (Waterston-Cooley) |
| 38.16.15↔ | Endartériectomie de l'artère rénale | 39.0x.12↔ | Anastomose entre aorte descendante et artère pulmonaire gauche (Potts-Smith) |
| 38.16.16↔ | Endartériectomie de l'artère mésentérique | 39.0x.13↔ | Anastomose entre artère pulmonaire gauche et droite |
| 38.16.17↔ | Endartériectomie de l'artère lombaire | 39.0x.20↔ | Shunt prothétique d'artère pulmonaire à aorte, central |
| 38.16.18↔ | Endartériectomie de l'artère iliaque | 39.0x.21↔ | Shunt prothétique d'artère pulmonaire à aorte, périphérique |
| 38.16.19↔ | Endartériectomie d'artères viscérales, autre | 39.0x.23↔ | Cerclage (banding) de l'artère pulmonaire |
| 38.16.99↔ | Endartériectomie d'artères abdominales, autre | 39.0x.24↔ | Shunt d'artère systémique à pulmonaire, opération de Damus-Kay-Stansel |
| 38.18.00↔ | Endartériectomie de vaisseaux de membre inférieur, SAP | 39.0x.99↔ | Shunt d'artère systémique à pulmonaire, autre |
| 38.18.10↔ | Endartériectomie de l'artère fémorale (commune) (superficielle) | 39.22.00↔ | Pontage entre aorte, artère sous-clavière et carotide, SAP |
| 38.18.11↔ | Endartériectomie de l'artère fémorale profonde | 39.22.10↔ | Pontage de l'artère carotide, SAP |
| 38.18.12↔ | Endartériectomie de l'artère poplitée | 39.22.11↔ | Pontage carotido-carotidien |
| 38.18.99↔ | Endartériectomie de vaisseaux de membre inférieur, autre | 39.22.12↔ | Pontage entre artère carotide et artère vertébrale |
| 38.21↔ | Biopsie de vaisseau sanguin | 39.22.13↔ | Pontage entre artère carotide et artère sous-clavière [pontage carotido-sous-clavier] |
| 38.63.00↔ | Autre excision de vaisseaux de membre supérieur, SAP | 39.22.14↔ | Pontage entre artère carotide et aorte |
| 38.63.10↔ | Autre excision d'artères de membre supérieur, SAP | 39.22.19↔ | Pontage de l'artère carotide, autre |
| 38.63.11↔ | Autre excision d'artères de la main | 39.22.20↔ | Pontage de l'artère sous-clavière, SAP |
| 38.63.19↔ | Autre excision d'artères de membre supérieur, autre | 39.22.21↔ | Pontage entre artère sous-clavière et aorte |
| 38.63.20↔ | Autre excision de veines de membre supérieur, SAP | 39.22.29↔ | Pontage de l'artère sous-clavière, autre |
| 38.63.21↔ | Autre excision de veines profondes de membre supérieur | 39.22.99↔ | Pontage entre aorte, artère sous-clavière et carotide, autre |
| 38.63.29↔ | Autre excision de veines de membre supérieur, autre | 39.27.00↔ | Fistule artério-veineuse pour hémodialyse, SAP |
| 38.63.99↔ | Autre excision de vaisseaux de membre supérieur, autre | 39.27.10↔ | Fistule artério-veineuse pour hémodialyse |
| 38.66.00↔ | Autre excision d'artères abdominales, SAP | 39.27.11↔ | Fistule artério-veineuse avec matériel allogène ou alloplastique pour hémodialyse |
| 38.66.10↔ | Autre excision d'artères viscérales, SAP | 39.27.99↔ | Fistule artério-veineuse pour hémodialyse, autre |
| 38.66.11↔ | Autre excision du tronc coeliaque | 39.29.00↔ | Autre pontage ou shunt vasculaire (périphérique), SAP |
| 38.66.12↔ | Autre excision de l'artère gastrique | 39.29.10↔ | Pontage ou shunt vasculaire d'artères de membre inférieur, SAP |
| 38.66.13↔ | Autre excision de l'artère hépatique | 39.29.11↔ | Shunt ou pontage vasculaire fémoro-fémoral |
| 38.66.14↔ | Autre excision de l'artère splénique | 39.29.12↔ | Shunt ou pontage vasculaire fémoro-poplité |
| 38.66.15↔ | Autre excision de l'artère rénale | 39.29.13↔ | Shunt ou pontage vasculaire fémoro-crural |
| 38.66.16↔ | Autre excision de l'artère mésentérique | 39.29.14↔ | Shunt ou pontage vasculaire fémoro-pédieux |
| 38.66.17↔ | Autre excision de l'artère lombaire | 39.29.15↔ | Shunt ou pontage vasculaire poplitéo-crural ou poplitéo-pédieux |
| 38.66.18↔ | Autre excision de l'artère iliaque | 39.29.16↔ | Pontage ou shunt vasculaire d'artères de la jambe et du pied |
| 38.66.19↔ | Autre excision d'artères viscérales, autre | 39.29.19↔ | Pontage ou shunt vasculaire d'artères de membre inférieur, autre |
| 38.66.99↔ | Autre excision d'artères abdominales, autre | 39.29.20↔ | Pontage ou shunt vasculaire d'artères de membre supérieur |
| 38.68.00↔ | Autre excision d'artères de membre inférieur, SAP | 39.29.30↔ | Autre pontage ou shunt vasculaire (périphérique), extra-anatomique, SAP |
| 38.68.10↔ | Autre excision d'artères de la cuisse | 39.29.31↔ | Shunt ou pontage vasculaire sous-clavio-fémoral |
| 38.68.20↔ | Autre excision d'artères de la jambe et du pied | 39.29.32↔ | Shunt ou pontage vasculaire axillo-fémoral |
| 38.68.99↔ | Autre excision d'artères de membre inférieur, autre | 39.29.33↔ | Pontage croisé fémoro-fémoral |
| 38.83.00↔ | Autre occlusion chirurgicale de vaisseaux de membre supérieur, SAP | 39.29.39↔ | Autre pontage ou shunt vasculaire (périphérique), extra-anatomique, autre |
| 38.83.10↔ | Autre occlusion chirurgicale d'artères de membre supérieur, SAP | 39.29.40↔ | Shunt ou pontage vasculaire de veines |
| 38.83.11↔ | Autre occlusion chirurgicale d'artères de la main | 39.29.80↔ | Shunt peropératoire temporaire, SAP |
| 38.83.19↔ | Autre occlusion chirurgicale d'autres artères de membre supérieur | 39.29.81↔ | Shunt peropératoire temporaire, artério-artériel |
| 38.83.20↔ | Autre occlusion chirurgicale de veines de membre supérieur, SAP | 39.29.82↔ | Shunt peropératoire temporaire, artério-veineux |
| 38.83.21↔ | Autre occlusion chirurgicale de veines profondes de membre supérieur | 39.29.89↔ | Shunt peropératoire temporaire, autre |
| 38.83.29↔ | Autre occlusion chirurgicale de veines de membre supérieur, autre | 39.29.99↔ | Autre pontage ou shunt vasculaire (périphérique), autre |
| 38.83.99↔ | Autre occlusion chirurgicale de vaisseaux de membre supérieur, autre | 39.31.00↔ | Suture d'artère, SAP |
| 38.84.00↔ | Autre occlusion chirurgicale de l'aorte, SAP | 39.31.10↔ | Suture d'artère de la tête et du cou, SAP |
| 38.84.10↔ | Autre occlusion chirurgicale de l'aorte thoracique | 39.31.11↔ | Suture d'artère intracrânienne |
| 38.84.20↔ | Autre occlusion chirurgicale de l'aorte abdominale | 39.31.19↔ | Suture d'artère de la tête et du cou, autre |
| 38.84.99↔ | Autre occlusion chirurgicale de l'aorte, autre | 39.31.20↔ | Suture d'artère du bras, SAP |
| 38.86.00↔ | Autre occlusion chirurgicale d'artères abdominales, SAP | 39.31.21↔ | Suture de l'artère axillaire |
| 38.86.10↔ | Autre occlusion chirurgicale d'artères viscérales, SAP | 39.31.22↔ | Suture de l'artère brachiale |
| 38.86.11↔ | Autre occlusion chirurgicale du tronc coeliaque | 39.31.29↔ | Suture d'artère du bras, autre |
| 38.86.12↔ | Autre occlusion chirurgicale de l'artère gastrique | 39.31.30↔ | Suture d'artère de l'avant-bras |
| 38.86.13↔ | Autre occlusion chirurgicale de l'artère hépatique | 39.31.40↔ | Suture d'artère de la main |
| 38.86.14↔ | Autre occlusion chirurgicale de l'artère splénique | 39.31.50↔ | Suture d'artère du membre inférieur |
| 38.86.15↔ | Autre occlusion chirurgicale de l'artère rénale | 39.31.60↔ | Suture de l'aorte, SAP |
| 38.86.16↔ | Autre occlusion chirurgicale de l'artère mésentérique | 39.31.61↔ | Suture de l'aorte thoracique |
| 38.86.17↔ | Autre occlusion chirurgicale de l'artère iliaque | 39.31.62↔ | Suture de l'aorte abdominale |
| 38.86.19↔ | Autre occlusion chirurgicale d'artères viscérales, autre | 39.31.69↔ | Suture de l'aorte, autre |
| 38.86.99↔ | Autre occlusion chirurgicale d'artères abdominales, autre | 39.31.70↔ | Suture d'autres artères thoraciques, SAP |
| 38.88↔ | Autre occlusion chirurgicale d'artères de membre inférieur | 39.31.71↔ | Suture de l'artère pulmonaire |
| 39.0x.00↔ | Shunt d'artère systémique à pulmonaire, SAP | 39.31.72↔ | Suture du tronc brachio-céphalique |
| 39.0x.10↔ | Anastomose entre artère sous-clavière et artère pulmonaire (Blalock-Taussig) | 39.31.73↔ | Suture de l'artère sous-clavière |

| | | | |
|-----------|---|-----------|--|
| 39.31.79↔ | Suture d'artères thoraciques, autre | 39.56.23↔ | Réparation d'autres veines profondes du membre supérieur avec patch de tissu |
| 39.31.80↔ | Suture d'artères abdominales, SAP | 39.56.29↔ | Réparation de vaisseaux du membre supérieur avec patch de tissu, autre |
| 39.31.81↔ | Suture du tronc coeliaque | 39.56.30↔ | Réparation de vaisseaux thoraciques avec patch de tissu, SAP |
| 39.31.82↔ | Suture de l'artère gastrique | 39.56.31↔ | Réparation de l'aorte thoracique avec patch de tissu |
| 39.31.83↔ | Suture de l'artère hépatique | 39.56.32↔ | Réparation de la veine pulmonaire avec patch de tissu |
| 39.31.84↔ | Suture de l'artère splénique | 39.56.33↔ | Réparation de la veine cave supérieure avec patch de tissu |
| 39.31.85↔ | Suture de l'artère rénale | 39.56.39↔ | Réparation de vaisseaux thoraciques avec patch de tissu, autre |
| 39.31.86↔ | Suture de l'artère mésentérique | 39.56.40↔ | Réparation d'artères abdominales avec patch de tissu, SAP |
| 39.31.87↔ | Suture de l'artère lombaire | 39.56.41↔ | Réparation de l'aorte abdominale avec patch de tissu |
| 39.31.88↔ | Suture de l'artère iliaque | 39.56.42↔ | Réparation du tronc coeliaque avec patch de tissu |
| 39.31.89↔ | Suture d'artères abdominales, autre | 39.56.43↔ | Réparation de l'artère gastrique avec patch de tissu |
| 39.31.99↔ | Suture d'artère, autre | 39.56.44↔ | Réparation de l'artère hépatique avec patch de tissu |
| 39.42↔ | Révision de shunt artério-veineux pour dialyse rénale (hémodialyse) | 39.56.45↔ | Réparation de l'artère splénique avec patch de tissu |
| 39.49.00↔ | Autre révision après intervention vasculaire, SAP | 39.56.46↔ | Réparation de l'artère rénale avec patch de tissu |
| 39.49.10↔ | Révision d'anastomose vasculaire | 39.56.47↔ | Réparation de l'artère mésentérique avec patch de tissu |
| 39.49.20↔ | Révision d'implant vasculaire | 39.56.48↔ | Réparation de l'artère iliaque avec patch de tissu |
| 39.49.21↔ | Remplacement d'implant vasculaire | 39.56.49↔ | Réparation d'artères abdominales avec patch de tissu, autre |
| 39.49.22↔ | Ablation d'implant vasculaire | 39.56.50↔ | Réparation de veines abdominales avec patch de tissu, SAP |
| 39.49.30↔ | Remplacement de conduit cardiaque | 39.56.51↔ | Réparation de la veine cave inférieure avec patch de tissu |
| 39.49.99↔ | Autre révision après intervention vasculaire, autre | 39.56.52↔ | Réparation de la veine iliaque avec patch de tissu |
| 39.50.00↔ | Angioplastie ou athérectomie d'autre(s) vaisseau(x) non-coronaire(s), SAP | 39.56.59↔ | Réparation de veines abdominales avec patch de tissu, autre |
| 39.50.10↔ | Angioplastie ou athérectomie d'autre(s) vaisseau(x) non-coronaire(s) par ballonnet, SAP | 39.56.60↔ | Réparation de vaisseaux du membre inférieur avec patch de tissu, SAP |
| 39.50.11↔ | Angioplastie ou athérectomie d'autre(s) vaisseau(x) non-coronaire(s) par ballonnet simple | 39.56.61↔ | Réparation d'artères du membre inférieur avec patch de tissu |
| 39.50.12↔ | Angioplastie ou athérectomie d'autre(s) vaisseau(x) non-coronaire(s) par ballonnet à lames | 39.56.62↔ | Réparation de la veine fémorale et de la veine poplitée avec patch de tissu |
| 39.50.13↔ | Angioplastie ou athérectomie d'autre(s) vaisseau(x) non-coronaire(s) par ballonnet de cryoplastie | 39.56.63↔ | Réparation d'autres veines profondes du membre inférieur avec patch de tissu |
| 39.50.14↔ | Angioplastie ou athérectomie d'autre(s) vaisseau(x) non-coronaire(s) par ballonnet à élution médicamenteuse | 39.56.64↔ | Réparation de veines superficielles de la cuisse avec patch de tissu |
| 39.50.19↔ | Angioplastie ou athérectomie d'autre(s) vaisseau(x) non-coronaire(s) par autre ballonnet | 39.56.69↔ | Réparation de vaisseaux du membre inférieur avec patch de tissu, autre |
| 39.50.20↔ | Angioplastie par laser à lame d'autre(s) vaisseau(x) non-coronaire(s) | 39.56.99↔ | Réparation de vaisseau sanguin avec patch de tissu (plastie), autre |
| 39.50.21↔ | Angioplastie, thrombectomie d'autre(s) vaisseau(x) non-coronaire(s) | 39.57.00↔ | Réparation de vaisseau sanguin avec patch synthétique (plastie), SAP |
| 39.50.99↔ | Angioplastie ou athérectomie d'autre(s) vaisseau(x) non-coronaire(s), autre | 39.57.10↔ | Réparation de vaisseaux de la tête et du cou avec patch synthétique, SAP |
| 39.52.00↔ | Autre réparation d'anévrisme, SAP | 39.57.11↔ | Réparation de vaisseaux intracrâniens avec patch synthétique |
| 39.52.10↔ | Autre réparation d'anévrisme de vaisseaux de la tête et du cou, SAP | 39.57.12↔ | Réparation d'artères extracrâniennes de la tête et du cou avec patch synthétique |
| 39.52.11↔ | Autre réparation d'anévrisme de vaisseaux intracrâniens | 39.57.13↔ | Réparation de la veine jugulaire avec patch synthétique |
| 39.52.19↔ | Autre réparation d'anévrisme de vaisseaux de la tête et du cou, autre | 39.57.19↔ | Réparation de vaisseaux de la tête et du cou avec patch synthétique, autre |
| 39.52.20↔ | Autre réparation d'anévrisme de l'aorte, SAP | 39.57.20↔ | Réparation de vaisseaux du membre supérieur avec patch synthétique, SAP |
| 39.52.21↔ | Autre réparation chirurgicale ouverte d'anévrisme de l'aorte ascendante, de la crosse aortique et de l'aorte thoracique | 39.57.21↔ | Réparation d'artères du membre supérieur avec patch synthétique |
| 39.52.22↔ | Autre réparation chirurgicale ouverte d'anévrisme de l'aorte abdominale | 39.57.22↔ | Réparation de la veine sous-clavière, de la veine axillaire et de la veine brachio-céphalique avec patch synthétique |
| 39.52.29↔ | Autre réparation d'anévrisme de l'aorte, autre | 39.57.23↔ | Réparation d'autres veines profondes du membre supérieur avec patch synthétique |
| 39.52.99↔ | Autre réparation d'anévrisme, autre | 39.57.29↔ | Réparation de vaisseaux du membre supérieur avec patch synthétique, autre |
| 39.54.00↔ | Opération de réentrée, SAP | 39.57.30↔ | Réparation de vaisseaux thoraciques avec patch synthétique, SAP |
| 39.54.10↔ | Opération de réentrée, aorte thoracique | 39.57.31↔ | Réparation de l'aorte thoracique avec patch synthétique |
| 39.54.20↔ | Opération de réentrée, aorte abdominale | 39.57.32↔ | Réparation de la veine pulmonaire avec patch synthétique |
| 39.54.99↔ | Opération de réentrée, autre | 39.57.33↔ | Réparation de la veine cave supérieure avec patch synthétique |
| 39.55↔ | Réimplantation de vaisseau rénal aberrant | 39.57.39↔ | Réparation de vaisseaux thoraciques avec patch synthétique, autre |
| 39.56.00↔ | Réparation de vaisseau sanguin, avec patch de tissu (plastie), SAP | 39.57.40↔ | Réparation d'artères abdominales avec patch synthétique, SAP |
| 39.56.10↔ | Réparation de vaisseaux de la tête et du cou avec patch de tissu, SAP | 39.57.41↔ | Réparation de l'aorte abdominale avec patch synthétique |
| 39.56.11↔ | Réparation de vaisseaux intracrâniens avec patch de tissu | 39.57.42↔ | Réparation du tronc coeliaque avec patch synthétique |
| 39.56.12↔ | Réparation de la veine jugulaire avec patch de tissu | 39.57.43↔ | Réparation de l'artère gastrique avec patch synthétique |
| 39.56.19↔ | Réparation de vaisseaux de la tête et du cou avec patch de tissu, autre | 39.57.44↔ | Réparation de l'artère hépatique avec patch synthétique |
| 39.56.20↔ | Réparation de vaisseaux du membre supérieur avec patch de tissu, SAP | 39.57.45↔ | Réparation de l'artère splénique avec patch synthétique |
| 39.56.21↔ | Réparation d'artères du membre supérieur avec patch de tissu | 39.57.46↔ | Réparation de l'artère rénale avec patch synthétique |
| 39.56.22↔ | Réparation de la veine sous-clavière, de la veine axillaire et de la veine brachio-céphalique avec patch de tissu | 39.57.47↔ | Réparation de l'artère mésentérique avec patch synthétique |

| | | | |
|-----------|---|-----------|---|
| 39.57.48↔ | Réparation de l'artère iliaque avec patch synthétique | 39.59.71↔ | Autre réparation de la veine cave inférieure |
| 39.57.49↔ | Réparation d'artères abdominales avec patch synthétique, autre | 39.59.72↔ | Autre réparation de la veine iliaque |
| 39.57.50↔ | Réparation de veines abdominales avec patch synthétique, SAP | 39.59.79↔ | Autre réparation de veines abdominales, autre |
| 39.57.51↔ | Réparation de la veine cave inférieure avec patch synthétique | 39.59.80↔ | Autre réparation de vaisseaux de membre inférieur, SAP |
| 39.57.52↔ | Réparation de la veine iliaque avec patch synthétique | 39.59.81↔ | Autre réparation d'artères de membre inférieur |
| 39.57.59↔ | Réparation de veines abdominales avec patch synthétique, autre | 39.59.82↔ | Autre réparation de la veine fémorale |
| 39.57.60↔ | Réparation de vaisseaux du membre inférieur avec patch synthétique, SAP | 39.59.83↔ | Autre réparation de la veine poplitée |
| 39.57.61↔ | Réparation d'artères du membre inférieur avec patch synthétique | 39.59.88↔ | Autre réparation d'autres veines profondes du membre inférieur |
| 39.57.62↔ | Réparation de la veine fémorale et de la veine poplitée avec patch synthétique | 39.59.89↔ | Autre réparation de vaisseaux de membre inférieur, autre |
| 39.57.63↔ | Réparation d'autres veines profondes du membre inférieur avec patch synthétique | 39.59.90↔ | Autre réparation de vaisseau, plastie de valves veineuses |
| 39.57.64↔ | Réparation de veines superficielles de la cuisse avec patch synthétique | 39.59.99↔ | Autre réparation de vaisseau, autre |
| 39.57.69↔ | Réparation de vaisseaux du membre inférieur avec patch synthétique, autre | 39.71.00↔ | Implantation endovasculaire d'une greffe dans l'aorte abdominale, SAP |
| 39.57.99↔ | Réparation de vaisseau sanguin avec patch synthétique (plastie), autre | 39.71.10↔ | Implantation endovasculaire d'une greffe dans l'aorte abdominale, aorto-iliaque, sans fenestration ni bras latéral |
| 39.58↔ | Réparation de vaisseau sanguin, avec patch de type non précisé | 39.71.11↔ | Implantation endovasculaire d'une greffe dans l'aorte abdominale, aorto-iliaque, avec fenestration ou bras latéral |
| 39.59.00↔ | Autre réparation de vaisseau, SAP | 39.71.12↔ | Implantation endovasculaire d'une greffe dans l'aorte abdominale, prothèse de bifurcation aorto-bi-iliaque, sans fenestration ni bras latéral |
| 39.59.10↔ | Transposition d'artères, SAP | 39.71.13↔ | Implantation endovasculaire d'une greffe dans l'aorte abdominale, prothèse de bifurcation aorto-bi-iliaque, avec fenestration et bras latéral |
| 39.59.11↔ | Transposition d'artères vertébrale extracrânienne | 39.71.14↔ | Implantation endovasculaire d'une greffe dans l'aorte abdominale, prothèse tubulaire, aortique, sans fenestration ni bras latéral |
| 39.59.12↔ | Transposition d'autres artères extracrâniennes de la tête et du cou | 39.71.15↔ | Implantation endovasculaire d'une greffe dans l'aorte abdominale, prothèse tubulaire, aortique, avec fenestration ou bras latéral |
| 39.59.13↔ | Transposition d'artères de membre supérieur | 39.71.99↔ | Implantation endovasculaire d'une greffe dans l'aorte abdominale, autre |
| 39.59.14↔ | Transposition d'artères thoraciques | 39.72.00↔ | Réparation ou occlusion endovasculaire des vaisseaux de la tête et du cou, SAP |
| 39.59.15↔ | Transposition de l'artère gastrique, de l'artère hépatique et de l'artère splénique | 39.72.10↔ | Embolisation sélective de vaisseaux intracrâniens, SAP |
| 39.59.16↔ | Transposition de l'artère rénale | 39.72.11↔ | Embolisation sélective de vaisseaux intracrâniens, avec particules ou spires métalliques |
| 39.59.17↔ | Transposition de l'artère mésentérique | 39.72.12↔ | Embolisation sélective de vaisseaux intracrâniens, avec liquides embolisants, ballonnets détachables ou filtres |
| 39.59.18↔ | Transposition d'autres artères viscérales | 39.72.13↔ | Embolisation sélective de vaisseaux intracrâniens par des stents utilisés comme flow-diverter |
| 39.59.19↔ | Transposition de l'artère iliaque | 39.72.14↔ | Embolisation sélective de vaisseaux intracrâniens, avec matériel embolisant adhésif |
| 39.59.20↔ | Transposition d'autres artères abdominales | 39.72.19↔ | Embolisation sélective de vaisseaux intracrâniens, autre |
| 39.59.21↔ | Transposition d'artères de membre inférieur | 39.72.20↔ | Embolisation sélective de vaisseaux extracrâniens de la tête et du cou, SAP |
| 39.59.29↔ | Transposition d'artères, autre | 39.72.21↔ | Embolisation sélective de vaisseaux extracrâniens de la tête et du cou, avec particules ou spires métalliques |
| 39.59.30↔ | Autre réparation de vaisseaux de la tête et du cou, SAP | 39.72.22↔ | Embolisation sélective de vaisseaux extracrâniens avec liquides embolisants, ballonnets détachables ou filtres |
| 39.59.31↔ | Autre réparation de vaisseaux intracrâniens | 39.72.24↔ | Embolisation sélective de vaisseaux extracrâniens de la tête et du cou, avec matériel embolisant adhésif |
| 39.59.32↔ | Autre réparation d'artère vertébrale extracrânienne | 39.72.29↔ | Embolisation sélective de vaisseaux extracrâniens de la tête et du cou, autre |
| 39.59.33↔ | Autre réparation d'artères extracrâniennes de la tête et du cou, autre | 39.72.30↔ | Embolisation transluminale percutanée de malformation vasculaire par microcathéter, SAP |
| 39.59.34↔ | Autre réparation de la veine jugulaire | 39.72.31↔ | Embolisation transluminale percutanée de malformation vasculaire par microcathéter, utilisation d'un microcathéter |
| 39.59.39↔ | Autre réparation de vaisseaux de la tête et du cou, autre | 39.72.32↔ | Embolisation transluminale percutanée de malformation vasculaire par microcathéter, utilisation de deux microcathéters |
| 39.59.40↔ | Autre réparation de vaisseaux de membre supérieur, SAP | 39.72.33↔ | Embolisation transluminale percutanée de malformation vasculaire par microcathéter, utilisation de trois microcathéters |
| 39.59.41↔ | Autre réparation d'artères de membre supérieur | 39.72.34↔ | Embolisation transluminale percutanée de malformation vasculaire par microcathéter, utilisation de quatre microcathéters |
| 39.59.42↔ | Autre réparation de la veine sous-clavière, de la veine axillaire et de la veine brachio-céphalique | 39.72.35↔ | Embolisation transluminale percutanée de malformation vasculaire par microcathéter, utilisation de cinq microcathéters |
| 39.59.48↔ | Autre réparation d'autres veines profondes du membre supérieur | 39.72.39↔ | Embolisation transluminale percutanée de malformation vasculaire par microcathéter, utilisation de plus de cinq microcathéters |
| 39.59.49↔ | Autre réparation de vaisseaux de membre supérieur, autre | 39.72.99↔ | Réparation ou occlusion endovasculaire des vaisseaux de la tête et du cou, autre |
| 39.59.50↔ | Autre réparation de vaisseaux thoraciques, SAP | 39.73.00↔ | Implantation endovasculaire de greffe sur l'aorte thoracique, SAP |
| 39.59.51↔ | Autre réparation de l'aorte thoracique | | |
| 39.59.52↔ | Autre réparation de l'artère pulmonaire | | |
| 39.59.53↔ | Autre réparation d'artères thoraciques, autre | | |
| 39.59.54↔ | Autre réparation de la veine pulmonaire | | |
| 39.59.55↔ | Autre réparation de la veine cave supérieure | | |
| 39.59.59↔ | Autre réparation de vaisseaux thoraciques, autre | | |
| 39.59.60↔ | Autre réparation d'artères abdominales, SAP | | |
| 39.59.61↔ | Autre réparation de l'aorte abdominale | | |
| 39.59.62↔ | Autre réparation du tronc coeliaque | | |
| 39.59.63↔ | Autre réparation de l'artère gastrique | | |
| 39.59.64↔ | Autre réparation de l'artère hépatique | | |
| 39.59.65↔ | Autre réparation de l'artère splénique | | |
| 39.59.66↔ | Autre réparation de l'artère rénale | | |
| 39.59.67↔ | Autre réparation de l'artère mésentérique | | |
| 39.59.68↔ | Autre réparation de l'artère iliaque | | |
| 39.59.69↔ | Autre réparation d'artères abdominales, autre | | |
| 39.59.70↔ | Autre réparation de veines abdominales, SAP | | |

| | | | |
|-----------|--|-----------|--|
| 39.73.10↔ | Implantation endovasculaire de greffe sur l'aorte thoracique, sans fenestration ni bras latéral | 39.79.20↔ | Embolisation ou occlusion par coils, autres vaisseaux, SAP |
| 39.73.11↔ | Implantation endovasculaire de greffe sur l'aorte thoracique, avec fenestration ou bras latéral | 39.79.21↔ | Embolisation ou occlusion par coils, vaisseaux du membre supérieur |
| 39.73.20↔ | Implantation endovasculaire de greffe sur l'aorte thoraco-abdominale | 39.79.22↔ | Embolisation ou occlusion par coils, aorte |
| 39.73.99↔ | Implantation endovasculaire de greffe sur l'aorte thoracique, autre | 39.79.23↔ | Embolisation ou occlusion par coils, canal artériel persistant |
| 39.75.01↔ | Intervention vasculaire percutanée transluminale, ablation de corps étranger par sonde-panier ou autre cathéter | 39.79.24↔ | Embolisation ou occlusion par coils, vaisseaux thoraciques |
| 39.75.10↔ | Intervention vasculaire transluminale percutanée, autres vaisseaux, emploi de systèmes de cathéters pour recanalisation d'obstructions totales | 39.79.25↔ | Embolisation ou occlusion par coils, vaisseaux viscéraux |
| 39.75.11↔ | Intervention vasculaire transluminale percutanée, autres vaisseaux, thrombectomie à lame rotative | 39.79.26↔ | Embolisation ou occlusion par coils, vaisseaux abdominaux |
| 39.75.12↔ | Intervention vasculaire transluminale percutanée, autres vaisseaux, angioplastie au laser | 39.79.27↔ | Embolisation ou occlusion par coils, vaisseaux du membre inférieur |
| 39.75.13↔ | Intervention vasculaire transluminale percutanée, autres vaisseaux, emploi de système anti-embolique (vaisseaux périphériques ou viscéraux) | 39.79.28↔ | Embolisation ou occlusion par coils, vaisseaux rachidiens |
| 39.75.14↔ | Intervention vasculaire transluminale percutanée, autres vaisseaux, athérectomie | 39.79.29↔ | Embolisation ou occlusion par coils, autres vaisseaux, autre |
| 39.75.15↔ | Intervention vasculaire transluminale percutanée, autres vaisseaux, thrombolyse sélective | 39.79.30↔ | Embolisation sélective par liquides embolisants, autres vaisseaux, SAP |
| 39.75.16↔ | Intervention vasculaire transluminale percutanée, autres vaisseaux, thrombolyse sélective, assistance échographique | 39.79.31↔ | Embolisation sélective par liquides embolisants, vaisseaux du membre supérieur |
| 39.76.00↔ | Intervention endovasculaire transluminale percutanée sur vaisseau(x) (extracrânien(s)) précérébral(aux), SAP | 39.79.32↔ | Embolisation sélective par liquides embolisants, aorte |
| 39.76.10↔ | Angioplastie percutanée à ballonnet de vaisseau(x) (extracrânien(s)) précérébral(aux) | 39.79.33↔ | Embolisation sélective par liquides embolisants, canal artériel persistant |
| 39.76.20↔ | Angioplastie percutanée de vaisseau(x) (extracrânien(s)) précérébral(aux), système à lame rotative ou multilames | 39.79.34↔ | Embolisation sélective par liquides embolisants, vaisseaux thoraciques |
| 39.76.30↔ | Angioplastie percutanée au laser de vaisseau(x) (extracrânien(s)) précérébral(aux) | 39.79.35↔ | Embolisation sélective par liquides embolisants, vaisseaux viscéraux |
| 39.76.40↔ | Athérectomie percutanée de vaisseau(x) (extracrânien(s)) précérébral(aux) | 39.79.36↔ | Embolisation sélective par liquides embolisants, vaisseaux abdominaux |
| 39.76.50↔ | Thrombolyse percutanée sélective de vaisseaux extracrâniens de la tête et du cou | 39.79.37↔ | Embolisation sélective par liquides embolisants, vaisseaux du membre inférieur |
| 39.76.60↔ | Thrombectomie percutanée de vaisseau(x) (extracrânien(s)) précérébral(aux), SAP | 39.79.38↔ | Embolisation sélective par liquides embolisants, vaisseaux rachidiens |
| 39.76.61↔ | Thrombectomie percutanée à lame rotative de vaisseau(x) (extracrânien(s)) précérébral(aux) | 39.79.39↔ | Embolisation sélective par liquides embolisants, autres vaisseaux, autre |
| 39.76.62↔ | Thrombectomie percutanée de vaisseau(x) extracrânien(s) assistée par stent | 39.79.40↔ | Embolisation sélective par ballonnets détachables, autres vaisseaux, SAP |
| 39.76.69↔ | Thrombectomie percutanée de vaisseau(x) (extracrânien(s)) précérébral(aux), autre | 39.79.41↔ | Embolisation sélective par ballonnets détachables, vaisseaux du membre supérieur |
| 39.76.70↔ | Extraction endovasculaire percutanée de corps étranger de vaisseaux extracrâniens de la tête et du cou | 39.79.42↔ | Embolisation sélective par ballonnets détachables, aorte |
| 39.76.99↔ | Intervention endovasculaire transluminale percutanée sur vaisseau(x) (extracrânien(s)) précérébral(aux), autre | 39.79.43↔ | Embolisation sélective par ballonnets détachables, canal artériel persistant |
| 39.77.00↔ | Intervention endovasculaire transluminale percutanée sur vaisseau(x) intracrânien(s), SAP | 39.79.44↔ | Embolisation sélective par ballonnets détachables, vaisseaux thoraciques |
| 39.77.10↔ | Angioplastie percutanée à ballonnet de vaisseau(x) intracrânien(s) | 39.79.45↔ | Embolisation sélective par ballonnets détachables, vaisseaux viscéraux |
| 39.77.20↔ | Bladeangioplastie percutanée de vaisseau(x) intracrânien(s) | 39.79.46↔ | Embolisation sélective par ballonnets détachables, vaisseaux abdominaux |
| 39.77.30↔ | Angioplastie percutanée au laser de vaisseau(x) intracrânien(s) | 39.79.47↔ | Embolisation sélective par ballonnets détachables, vaisseaux rachidiens |
| 39.77.40↔ | Athérectomie percutanée de vaisseau(x) intracrânien(s) | 39.79.48↔ | Embolisation sélective par ballonnets détachables, vaisseaux du membre inférieur |
| 39.77.50↔ | Thrombectomie percutanée sélective de vaisseau(x) intracrânien(s) | 39.79.49↔ | Embolisation sélective par ballonnets détachables, autres vaisseaux, autre |
| 39.77.60↔ | Thrombectomie percutanée de vaisseau(x) intracrânien(s), SAP | 39.79.50↔ | Embolisation sélective par filtres, autres vaisseaux, SAP |
| 39.77.61↔ | Thrombectomie percutanée à lame rotative de vaisseau(x) intracrânien(s) | 39.79.51↔ | Embolisation sélective par filtres, vaisseaux du membre supérieur |
| 39.77.62↔ | Thrombectomie percutanée de vaisseau(x) intracrânien(s) assistée par stent | 39.79.52↔ | Embolisation sélective par filtres, aorte |
| 39.77.69↔ | Thrombectomie percutanée de vaisseau(x) intracrânien(s), autre | 39.79.53↔ | Embolisation sélective par filtres, canal artériel persistant |
| 39.77.70↔ | Extraction endovasculaire percutanée de corps étranger de vaisseau(x) intracrânien(s) | 39.79.54↔ | Embolisation sélective par filtres, vaisseaux thoraciques |
| 39.77.99↔ | Intervention endovasculaire transluminale percutanée sur vaisseau(x) intracrânien(s), autre | 39.79.55↔ | Embolisation sélective par filtres, vaisseaux viscéraux |
| 39.79.11↔ | Implantation endovasculaire de greffe, vaisseaux viscéraux | 39.79.56↔ | Embolisation sélective par filtres, vaisseaux abdominaux |
| 39.79.12↔ | Implantation endovasculaire de greffe, vaisseaux du bassin | 39.79.57↔ | Embolisation sélective par filtres, vaisseaux du membre inférieur |
| 39.79.13↔ | Implantation endovasculaire de greffe, vaisseaux abdominaux | 39.79.58↔ | Embolisation sélective par filtres, vaisseaux rachidiens |
| 39.79.19↔ | Implantation endovasculaire de greffe, autres vaisseaux, autre | 39.79.59↔ | Embolisation sélective par filtres, autres vaisseaux, autre |
| | | 39.79.60↔ | Embolisation sélective par particules, autres vaisseaux, SAP |
| | | 39.79.61↔ | Embolisation sélective par particules, vaisseaux du membre supérieur |
| | | 39.79.62↔ | Embolisation sélective par particules, aorte |
| | | 39.79.63↔ | Embolisation sélective par particules, canal artériel persistant |
| | | 39.79.64↔ | Embolisation sélective par particules, vaisseaux thoraciques |
| | | 39.79.65↔ | Embolisation sélective par particules, vaisseaux viscéraux |
| | | 39.79.66↔ | Embolisation sélective par particules, vaisseaux abdominaux |
| | | 39.79.67↔ | Embolisation sélective par particules, vaisseaux du membre inférieur |
| | | 39.79.68↔ | Embolisation sélective par particules, vaisseaux rachidiens |

| | | | |
|-----------|--|-----------|---|
| 39.79.69↔ | Embolisation sélective par particules, autres vaisseaux, autre | 39.90.32↔ | Insertion de stent(s) couverts extralongs (>10 cm) dans des vaisseaux non cardiaques |
| 39.79.70↔ | Fermeture d'artères par cathéter au laser, autres vaisseaux, SAP | 39.90.39↔ | Insertion de stent(s) extra-long(s) (>10 cm) dans des vaisseaux non cardiaques, autre |
| 39.79.71↔ | Fermeture d'artères par cathéter au laser, artères du membre supérieur | 39.90.99↔ | Insertion de stent(s) vasculaire(s) périphérique(s) sans libération de substance médicamenteuse, autre |
| 39.79.72↔ | Fermeture d'artères par cathéter au laser, aorte | 39.99.00↔ | Autres opérations de vaisseaux, SAP |
| 39.79.74↔ | Fermeture d'artères par cathéter au laser, vaisseaux thoraciques | 39.99.10↔ | Aortopexie |
| 39.79.75↔ | Fermeture d'artères par cathéter au laser, vaisseaux du membre inférieur | 39.99.20↔ | Opérations d'anomalies vasculaires congénitales, SAP |
| 39.79.76↔ | Fermeture d'artères par cathéter au laser, vaisseaux viscéraux | 39.99.21↔ | Opérations d'anomalie congénitale de l'isthme aortique (sténose) ou d'interruption de la crosse aortique |
| 39.79.77↔ | Fermeture d'artères par cathéter au laser, vaisseaux abdominaux | 39.99.22↔ | Opérations d'anomalie congénitale de l'artère ou de la veine pulmonaire ou d'une artère sous-clavière droite rétro-oesophagienne (arteria lusoria) |
| 39.79.79↔ | Fermeture d'artères par cathéter au laser, autres vaisseaux, autre | 39.99.23↔ | Opérations d'anomalies congénitales de la veine cave |
| 39.79.80↔ | Fermeture d'artères par cathéter à radiofréquence, autres vaisseaux, SAP | 39.99.24↔ | Opération et unifocalisation de vaisseaux collatéraux congénitaux |
| 39.79.81↔ | Fermeture d'artères par cathéter à radiofréquence, artères du membre supérieur | 39.99.30↔ | Fermeture par cathéter du canal artériel de Botal, SAP |
| 39.79.82↔ | Fermeture d'artères par cathéter à radiofréquence, aorte | 39.99.31↔ | Fermeture par cathéter du canal artériel de Botal, avec coil |
| 39.79.84↔ | Fermeture d'artères par cathéter à radiofréquence, vaisseaux thoraciques | 39.99.32↔ | Fermeture par cathéter du canal artériel de Botal, avec obturateur d'Amplatz |
| 39.79.85↔ | Fermeture d'artères par cathéter à radiofréquence, vaisseaux du membre inférieur | 39.99.38↔ | Fermeture par cathéter du canal artériel de Botal, autre |
| 39.79.86↔ | Fermeture d'artères par cathéter à radiofréquence, vaisseaux viscéraux | 39.99.39↔ | Opérations d'autres anomalies vasculaires congénitales |
| 39.79.87↔ | Fermeture d'artères par cathéter à radiofréquence, vaisseaux abdominaux | 39.99.99↔ | Autres opérations de vaisseaux, autre |
| 39.79.89↔ | Fermeture d'artères par cathéter à radiofréquence, autres vaisseaux, autre | 40.11.10↔ | Biopsie ouverte (par incision) de ganglion lymphatique médiastinal, para-aortique, iliaque ou pelvien |
| 39.8x.00↔ | Opération du corps carotidien, du sinus carotidien et d'autres corps vasculaires, SAP | 40.11.11↔ | Biopsie ouverte (par incision) de ganglion lymphatique cervical, supraclaviculaire, axillaire ou inguinal |
| 39.8x.10↔ | Exploration du corps carotidien et d'autres corps vasculaires | 40.21.00↔ | Excision de ganglion lymphatique cervical profond, SAP |
| 39.8x.11↔ | Excision du corps carotidien et d'autres corps vasculaires | 40.21.10↔ | Excision de ganglions et vaisseaux lymphatiques isolés, ganglion cervical non marqué |
| 39.8x.20↔ | Implantation ou remplacement de générateur d'impulsions pour activation du baroréflexe | 40.21.11↔ | Excision de ganglions et vaisseaux lymphatiques isolés, ganglion cervical marqué à l'aide d'un radio-isotope ou d'un colorant (lymphadénectomie de ganglion sentinelle) |
| 39.8x.21↔ | Révision (sans remplacement) de générateur d'impulsions pour activation du baroréflexe | 40.21.99↔ | Excision de ganglion lymphatique cervical profond, autre |
| 39.8x.22↔ | Ablation de générateur d'impulsions pour activation du baroréflexe | 40.22.00↔ | Excision de ganglion lymphatique mammaire interne, SAP |
| 39.8x.30↔ | Implantation ou remplacement d'électrode(s) pour activation du baroréflexe | 40.22.10↔ | Excision de ganglion lymphatique mammaire interne, par thoracoscopie |
| 39.8x.31↔ | Révision (sans remplacement) d'électrode(s) pour activation du baroréflexe | 40.22.20↔ | Excision chirurgicale ouverte de ganglion lymphatique mammaire interne |
| 39.8x.32↔ | Ablation d'électrode(s) pour activation du baroréflexe | 40.22.99↔ | Excision de ganglion lymphatique mammaire interne, autre |
| 39.8x.99↔ | Opération du corps carotidien, du sinus carotidien et d'autres corps vasculaires, autre | 40.23.00↔ | Excision de ganglion lymphatique axillaire, SAP |
| 39.90.00↔ | Insertion de stent(s) dans un/des vaisseau(x) périphérique(s) sans libération de substance médicamenteuse, SAP | 40.23.10↔ | Excision de ganglion lymphatique axillaire, non marqué |
| 39.90.10↔ | Insertion de stent(s) dans des vaisseaux non cardiaques, stents nus | 40.23.11↔ | Excision de ganglion lymphatique axillaire marqué à l'aide d'un radio-isotope ou d'un colorant (lymphadénectomie de ganglion sentinelle) |
| 39.90.11↔ | Insertion de stent(s) dans des vaisseaux non cardiaques, stents biorésorbables | 40.23.99↔ | Excision de ganglion lymphatique axillaire, autre |
| 39.90.12↔ | Insertion de stent(s) dans des vaisseaux non cardiaques, stents à grand lumen, SAP | 40.29.00↔ | Excision simple d'autre structure lymphatique, SAP |
| 39.90.13↔ | Insertion de stent(s) dans des vaisseaux non cardiaques, stents à grand lumen, non couverts | 40.29.10↔ | Excision de ganglion lymphatique médiastinal, SAP |
| 39.90.14↔ | Insertion de stent(s) dans des vaisseaux non cardiaques, stents à grand lumen, couverts | 40.29.11↔ | Excision chirurgicale ouverte de ganglion lymphatique médiastinal |
| 39.90.15↔ | Insertion de stent(s) dans des vaisseaux non cardiaques, stents couverts (stentgrafts) dans des vaisseaux sans anévrisme | 40.29.12↔ | Excision de ganglion lymphatique médiastinal, par thoracoscopie |
| 39.90.16↔ | Insertion de stent(s) dans des vaisseaux non cardiaques, stents couverts à surface bioactive | 40.29.19↔ | Excision de ganglion lymphatique médiastinal, autre |
| 39.90.17↔ | Insertion de stent(s) vasculaire(s) périphérique(s), stent(s) multicouches | 40.29.20↔ | Excision de ganglion lymphatique para-aortique |
| 39.90.19↔ | Insertion de stent(s) dans des vaisseaux non cardiaques, autres stents | 40.29.30↔ | Excision de ganglion lymphatique iliaque |
| 39.90.30↔ | Insertion de stent(s) extra-long(s) (>10 cm) dans des vaisseaux non cardiaques, SAP | 40.29.70↔ | Excision de lymphangiome ou d'hygroma kystique |
| 39.90.31↔ | Insertion de stent(s) nus extra-long(s) (>10 cm) dans des vaisseaux non cardiaques | 40.29.80↔ | Excision d'adénopathie abdominale, excision de plusieurs ganglions (avec biopsie du foie), SAP |
| | | 40.29.81↔ | Excision d'adénopathie abdominale, excision de plusieurs ganglions (avec biopsie du foie), chirurgie ouverte [laparotomie de stadification] |
| | | 40.29.82↔ | Excision d'adénopathie abdominale, excision de plusieurs ganglions (avec biopsie du foie), par laparoscopie [laparotomie de stadification] |
| | | 40.29.89↔ | Excision d'adénopathie abdominale, excision de plusieurs ganglions (avec biopsie du foie), autre |
| | | 40.29.99↔ | Excision simple d'autre structure lymphatique, autre |
| | | 40.3x.00↔ | Excision de ganglions lymphatiques régionaux, SAP |
| | | 40.3x.09↔ | Excision de ganglions lymphatiques régionaux, autre |
| | | 40.3x.10↔ | Lymphadénectomie régionale, indépendante d'autre intervention, SAP |

| | | | |
|-----------|---|-----------|--|
| 40.3x.11↔ | Lymphadénectomie régionale, indépendante d'autre intervention, région cervicale | 45.49↔ | Autre destruction de lésion du gros intestin |
| 40.3x.12↔ | Lymphadénectomie régionale, indépendante d'autre intervention, région axillaire | 45.61↔ | Résection segmentaire multiple d'intestin grêle |
| 40.3x.13↔ | Lymphadénectomie régionale, indépendante d'autre intervention, région para-aortique, pelvienne ou iliaque ou pour obturation | 45.62↔ | Autre résection partielle d'intestin grêle |
| 40.3x.14↔ | Lymphadénectomie régionale, indépendante d'autre intervention, région inguinale, chirurgie ouverte | 45.63.00↔ | Exérèse totale de l'intestin grêle, SAP |
| 40.3x.15↔ | Lymphadénectomie régionale, indépendante d'autre intervention, région inguinale, par laparoscopie | 45.63.99↔ | Exérèse totale de l'intestin grêle, autre |
| 40.3x.16↔ | Lymphadénectomie régionale, indépendante d'autre intervention, région médiastinale et péribronchique | 45.71↔ | Résection segmentaire multiple du gros intestin |
| 40.3x.19↔ | Lymphadénectomie régionale, indépendante d'autre intervention, autre | 45.72↔ | Exérèse du caecum |
| 40.3x.20↔ | Lymphadénectomie régionale dans le cadre d'une autre intervention, SAP | 45.74↔ | Exérèse du côlon transverse |
| 40.3x.21↔ | Lymphadénectomie régionale dans le cadre d'une autre intervention, région cervicale | 45.75↔ | Hémicolectomie gauche |
| 40.3x.22↔ | Lymphadénectomie régionale dans le cadre d'une autre intervention, région axillaire | 45.76↔ | Sigmoïdectomie |
| 40.3x.23↔ | Lymphadénectomie régionale dans le cadre d'une autre intervention, région para-aortique, pelvienne ou iliaque | 45.79.00↔ | Autre excision partielle du gros intestin, SAP |
| 40.3x.24↔ | Lymphadénectomie régionale dans le cadre d'une autre intervention, pour obturation | 45.79.10↔ | Colectomie partielle segmentaire |
| 40.3x.25↔ | Lymphadénectomie régionale dans le cadre d'une autre intervention, région inguinale | 45.79.11↔ | Colectomie partielle multisegmentaire |
| 40.3x.26↔ | Lymphadénectomie régionale dans le cadre d'une autre intervention, région médiastinale et péribronchique | 45.79.12↔ | Colectomie subtotal |
| 40.3x.29↔ | Lymphadénectomie régionale dans le cadre d'une autre intervention, autre | 45.79.20↔ | Sigmoïdectomie étendue |
| 40.52.00↔ | Excision radicale des ganglions lymphatiques péri-aortiques, SAP | 45.79.21↔ | Hémicolectomie étendue, gauche et droite |
| 40.52.10↔ | Excision radicale des ganglions lymphatiques rétropéritonéaux (para-aortiques, para-caves) et pelviens, indépendante d'autre intervention | 45.79.22↔ | Colectomie subtotal étendue |
| 40.52.11↔ | Excision radicale des ganglions lymphatiques rétropéritonéaux (para-aortiques, para-caves) et pelviens, au cours d'une autre intervention | 45.79.29↔ | Autre colectomie partielle étendue |
| 40.52.99↔ | Excision radicale des ganglions lymphatiques péri-aortiques, autre | 45.79.99↔ | Autre excision partielle du gros intestin, autre |
| 40.53.00↔ | Excision radicale des ganglions lymphatiques iliaques, SAP | 45.8x.00↔ | Colectomie totale intra-abdominale, SAP |
| 40.53.10↔ | Excision radicale des ganglions lymphatiques iliaques, indépendante d'autre intervention | 45.8x.20↔ | Colectomie totale intra-abdominale, colectomie totale étendue |
| 40.53.11↔ | Excision radicale des ganglions lymphatiques iliaques dans le cadre d'une autre intervention | 45.8x.30↔ | Colectomie totale intra-abdominale, proctocolectomie totale étendue |
| 40.53.99↔ | Excision radicale des ganglions lymphatiques iliaques, autre | 45.8x.99↔ | Colectomie totale intra-abdominale, autre |
| 40.59.00↔ | Excision radicale d'autres ganglions lymphatiques, SAP | 45.92↔ | Anastomose entre intestin grêle et moignon rectal |
| 40.59.10↔ | Excision radicale d'autres ganglions lymphatiques, indépendante d'autre intervention, SAP | 46.33↔ | Réalisation d'une duodénostomie |
| 40.59.11↔ | Excision radicale de ganglions médiastinaux, indépendante d'autre intervention | 46.34↔ | Réalisation chirurgicale ouverte d'une jéjunostomie |
| 40.59.12↔ | Excision radicale de ganglions péribronchiques, indépendante d'autre intervention | 46.39.00↔ | Autre entérostomie, SAP |
| 40.59.19↔ | Excision radicale d'autres ganglions lymphatiques, indépendante d'autre intervention, autre | 46.39.10↔ | Autre entérostomie, réalisation d'une anastomose selon Bishop-Koop |
| 40.59.20↔ | Excision radicale d'autres ganglions lymphatiques dans le cadre d'une autre intervention, SAP | 46.39.99↔ | Autre entérostomie, autre |
| 40.59.21↔ | Excision radicale de ganglions lymphatiques médiastinaux dans le cadre d'une autre intervention | 46.43.00↔ | Révision de stomie artificielle du gros intestin, SAP |
| 40.59.22↔ | Excision radicale de ganglions lymphatiques péribronchiques dans le cadre d'une autre intervention | 46.43.10↔ | Plastie d'élargissement ou de resserrement de colostomie |
| 40.59.29↔ | Excision radicale d'autres ganglions lymphatiques dans le cadre d'une autre intervention, autre | 46.43.11↔ | Nouvelle implantation de colostomie |
| 40.59.99↔ | Excision radicale d'autres ganglions lymphatiques, autre | 46.43.12↔ | Ablation de la partie avancée d'une colostomie |
| 40.9x.00↔ | Autres opérations de structures lymphatiques, SAP | 46.43.20↔ | Conversion d'une colostomie en stomie continente |
| 40.9x.10↔ | Anastomose pour résorption de lymphoedème | 46.43.99↔ | Autre révision de stomie artificielle du gros intestin, autre |
| 40.9x.20↔ | Incision de lymphocèle | 46.97.00↔ | Transplantation intestinale, SAP |
| 40.9x.30↔ | Drainage de lymphoedème | 46.97.10↔ | Transplantation intestinale, retransplantation d'intestin grêle durant la même hospitalisation |
| 40.9x.40↔ | Ponction percutanée d'une lymphocèle à fin thérapeutique | 46.97.99↔ | Transplantation intestinale, autre |
| 40.9x.99↔ | Autres opérations de structures lymphatiques, autre | 50.12↔ | Biopsie ouverte du foie, chirurgicale |
| 44.44↔ | Embolisation par cathéter d'hémorragie gastrique ou duodénale | 50.14↔ | Biopsie du foie par voie laparoscopique |
| | | 52.12↔ | Biopsie ouverte du pancréas |
| | | 52.22.00↔ | Autre excision ou destruction de lésion ou tissu du pancréas et du canal pancréatique, SAP |
| | | 52.22.99↔ | Autre excision ou destruction de lésion ou tissu du pancréas et du canal pancréatique, autre |
| | | 52.52↔ | Pancréatectomie distal |
| | | 52.92↔ | Canulation du canal pancréatique |
| | | 52.95.00↔ | Autre réparation du pancréas, SAP |
| | | 52.95.10↔ | Extraction chirurgicale ouverte de calcul(s) du canal pancréatique |
| | | 52.95.11↔ | Extraction laparoscopique de calcul(s) du canal pancréatique |
| | | 52.95.20↔ | Dilatation laparoscopique du canal pancréatique |
| | | 52.95.30↔ | Insertion chirurgicale ouverte de drain dans le canal pancréatique |
| | | 52.95.31↔ | Insertion laparoscopique de drain dans le canal pancréatique |
| | | 52.95.40↔ | Insertion ou remplacement de stent (prothèse) non auto-expansible dans le canal pancréatique, chirurgical ouvert |
| | | 52.95.41↔ | Insertion ou remplacement de stent (prothèse) non auto-expansible dans le canal pancréatique, par laparoscopie |
| | | 52.95.50↔ | Insertion ou remplacement de stent (prothèse) auto-expansible dans le canal pancréatique, chirurgical ouvert |
| | | 52.95.51↔ | Insertion ou remplacement de stent (prothèse) auto-expansible dans le canal pancréatique, par laparoscopie |
| | | 52.95.60↔ | Réparation laparoscopique du canal pancréatique |
| | | 52.95.70↔ | Réparation du pancréas |
| | | 52.95.90↔ | Autre réparation du pancréas, autre opération endoscopique du pancréas |
| | | 52.95.99↔ | Autre réparation du pancréas, autre |

| | | | |
|------------|---|-----------|---|
| 52.99.00↔ | Autres opérations à ciel ouvert du pancréas, SAP | 61.3x.00↔ | Excision ou destruction de lésion ou de tissu du scrotum, SAP |
| 52.99.10↔ | Autres opérations à ciel ouvert du pancréas, dilatation du canal pancréatique | 61.3x.10↔ | Excision ou destruction de lésion ou de tissu du scrotum, résection partielle |
| 52.99.20↔ | Autres opérations à ciel ouvert du pancréas, réparation du canal pancréatique | 61.3x.11↔ | Excision ou destruction de lésion ou de tissu du scrotum, résection totale |
| 52.99.99↔ | Autres opérations à ciel ouvert du pancréas, autre | 61.3x.12↔ | Excision ou destruction de lésion ou de tissu du scrotum, résection radicale |
| 54.0x.00↔ | Incision de la paroi abdominale, SAP | 61.3x.99↔ | Excision ou destruction de lésion ou de tissu du scrotum, autre |
| 54.0x.10↔ | Incision de la paroi abdominale, drainage extrapéritonéal de la paroi abdominale | 61.42↔ | Réparation de fistule du scrotum |
| 54.0x.99↔ | Incision de la paroi abdominale, autre | 61.49↔ | Autre réparation de scrotum et de tunique vaginale |
| 54.11↔ | Laparotomie exploratrice | 61.92↔ | Excision de lésion de la tunique vaginale, sauf hydrocèle |
| 54.12.00↔ | Relaparotomie, SAP | 62.11‡↔ | Biopsie fermée [percutanée] de testicule [à l'aiguille] |
| 54.12.10↔ | Relaparotomie, laparotomie de second regard | 62.12↔ | Biopsie de testicule, ouverte |
| 54.12.99↔ | Relaparotomie, autre | 62.2↔ | Excision ou destruction de lésion de testicule |
| 54.19.00↔ | Autre laparotomie, SAP | 62.3x.00↔ | Orchidectomie unilatérale, SAP |
| 54.19.10↔ | Autre laparotomie, laparotomie avec drainage | 62.3x.10↔ | Orchidectomie unilatérale, scrotale, sans épидидymectomie |
| 54.19.99↔ | Autre laparotomie, autre | 62.3x.11↔ | Orchidectomie unilatérale, scrotale, avec épидидymectomie |
| 54.23↔ | Biopsie péritonéale | 62.3x.20↔ | Orchidectomie unilatérale, testicule inguinal, sans épидидymectomie |
| 54.3x.00↔ | Excision ou destruction de lésion ou tissu de la paroi abdominale ou de l'ombilic, SAP | 62.3x.21↔ | Orchidectomie unilatérale, testicule inguinal, avec épидидymectomie |
| 54.3x.10↔ | Omphaléctomie | 62.3x.30↔ | Orchidectomie unilatérale chirurgicale ouverte, testicule abdominal |
| 54.3x.19↔ | Autre excision de lésion ou tissu de la paroi abdominale ou de l'ombilic | 62.3x.31↔ | Orchidectomie unilatérale par laparoscopie, testicule abdominal |
| 54.3x.20↔ | Destruction de lésion ou tissu de la paroi abdominale ou de l'ombilic | 62.3x.40↔ | Orchidectomie unilatérale radicale |
| 54.3x.99↔ | Excision ou destruction de lésion ou tissu de la paroi abdominale ou de l'ombilic, autre | 62.3x.99↔ | Orchidectomie unilatérale, autre |
| 54.4x.00↔ | Excision ou destruction de tissu péritonéal, SAP | 62.41↔ | Ablation simultanée des deux testicules |
| 54.4x.10↔ | Excision d'appendice épiploïque | 62.42↔ | Ablation du testicule restant |
| 54.4x.11↔ | Excision de mésentère | 62.5↔ | Orchidopexie |
| 54.4x.12↔ | Excision d'épiploon | 62.69↔ | Autre réparation de testicule |
| 54.4x.99↔ | Excision ou destruction de tissu péritonéal, autre | 62.99.20↔ | Déplacement chirurgical d'un testicule abdominal |
| 54.74↔ | Autre réparation de l'épiploon | 62.99.30↔ | Prélèvement de tissu du testicule ou de l'épididyme pour préparation aux fins d'insémination artificielle |
| 54.99.00↔ | Autres opérations de la région abdominale, SAP | 64.3x.00↔ | Amputation du pénis, SAP |
| 54.99.30↔ | Autres opérations de la région abdominale, résection de tissu de la région abdominale dont l'organe auquel il appartient est incertain | 64.3x.10↔ | Amputation partielle du pénis |
| 54.99.31↔ | Debulking par laparotomie | 64.3x.11↔ | Amputation totale du pénis |
| 54.99.40↔ | Autres opérations de la région abdominale, révision de fistule cutané-péritonéale (cathéter à demeure) | 64.3x.12↔ | Amputation du pénis, émasclulation |
| 54.99.41↔ | Autres opérations de la région abdominale, excision ou fermeture de fistule cutané-péritonéale (cathéter à demeure) | 64.3x.99↔ | Amputation du pénis, autre |
| 54.99.50↔ | Autres opérations de la région abdominale, fermeture temporaire de la paroi abdominale | 64.5x.00↔ | Opération pour transformation de sexe, SAP |
| 54.99.60↔ | Autres opérations de la région abdominale, lombotomie | 64.5x.10↔ | Opération pour transformation de sexe, transformation d'une femme en homme |
| 54.99.61↔ | Autres opérations de la région abdominale, relombotomie | 64.5x.20↔ | Opération pour transformation de sexe, transformation d'un homme en femme |
| 54.99.81↔ | Révision de cathéters avec pompe automatique programmable et rechargeable pour le drainage continu d'ascite | 64.5x.99↔ | Opération pour transformation de sexe, autre |
| 54.99.82↔ | Élimination d'une obstruction mécanique de cathéters avec pompe automatique programmable et rechargeable pour drainage continu d'ascite | 65.11↔ | Biopsie de l'ovaire par aspiration |
| 54.99.99↔ | Autres opérations de la région abdominale, autre | 65.12↔ | Autre biopsie de l'ovaire |
| 54.a0↔ | Opérations rétropéritonéales, SAP | 65.13↔ | Biopsie d'ovaire par laparoscopie |
| 54.a1↔ | Excision et destruction de tissu rétropéritonéal | 65.14↔ | Autres interventions diagnostiques par laparoscopie sur l'ovaire |
| 54.a9↔ | Opérations rétropéritonéales, autre | 65.22↔ | Résection cunéiforme de l'ovaire |
| 58.45.00↔ | Réparation d'hypospadias ou d'épispadias, SAP | 65.24↔ | Résection cunéiforme de l'ovaire par laparoscopie |
| 58.45.10↔ | Réparation d'hypospadias ou d'épispadias chez la femme | 65.31↔ | Ovariectomie unilatérale par laparoscopie |
| 58.45.20↔ | Réparation d'hypospadias ou d'épispadias chez l'homme, redressement pénien et cordectomie | 65.39↔ | Autre ovariectomie unilatérale |
| 58.45.21↔ | Réparation d'hypospadias ou d'épispadias chez l'homme, autre procédure | 65.51↔ | Autre ablation simultanée des deux ovaires |
| 58.45.99↔ | Réparation d'hypospadias ou d'épispadias, autre | 65.52↔ | Autre ovariectomie sur ovaire restant |
| 59.00↔ | Dissection rétropéritonéale, SAP | 65.53↔ | Ablation simultanée des deux ovaires par laparoscopie |
| 59.19↔ | Autre incision de tissu périvésical | 65.54↔ | Ablation d'ovaire restant par laparoscopie |
| 59.91↔ | Excision de tissu périrénal ou périvésical | 69.19↔ | Autre excision ou destruction de l'utérus et des structures de soutien |
| 59.92↔ | Autres opérations de tissu périrénal ou périvésical | 70.32.00↔ | Excision ou destruction de lésion du cul-de-sac, SAP |
| 61.11.00‡↔ | Biopsie du scrotum ou de la tunique vaginale, SAP | 70.32.10↔ | Excision de lésion du cul-de-sac de Douglas |
| 61.11.10‡↔ | Biopsie du scrotum ou de la tunique vaginale, biopsie fermée [percutanée] [à l'aiguille] | 70.32.11↔ | Destruction du cul-de-sac de Douglas |
| 61.11.11‡↔ | Biopsie du scrotum ou de la tunique vaginale par incision | 70.32.99↔ | Excision ou destruction de lésion du cul-de-sac, autre |
| 61.11.99‡↔ | Biopsie du scrotum ou de la tunique vaginale, autre | 70.71↔ | Suture de lacération du vagin |
| | | 70.79.00↔ | Autre réparation du vagin, SAP |
| | | 70.79.10↔ | Autre colporrhaphie du vagin avec plastie du plancher pelvien |
| | | 70.79.99↔ | Autre réparation du vagin, autre |
| | | 71.01↔ | Lyse d'adhérences de la vulve |
| | | 71.4x.00↔ | Opérations du clitoris, SAP |
| | | 71.4x.10↔ | Réparation du clitoris (plastie «en accordéon») |
| | | 71.4x.99↔ | Opérations du clitoris, autre |
| | | 71.8↔ | Autres opérations de la vulve |

| | | | |
|-----------|---|-----------|---|
| 71.9↔ | Autres opérations des organes génitaux féminins | 79.35.00↔ | Réduction ouverte de fracture du fémur, avec fixation interne, SAP |
| 77.27.00↔ | Ostéotomie cunéiforme, tibia et péroné, SAP | 79.35.10↔ | Réduction ouverte de fracture de la tête fémorale, avec fixation interne |
| 77.27.10↔ | Ostéotomie cunéiforme, tibia | 79.35.11↔ | Réduction ouverte de fracture du col fémoral et de du fémur proximal, avec fixation interne |
| 77.27.20↔ | Ostéotomie cunéiforme, péroné | 79.35.12↔ | Réduction ouverte de fracture diaphysaire du fémur, avec fixation interne |
| 77.27.99↔ | Ostéotomie cunéiforme, tibia et péroné, autre | 79.35.13↔ | Réduction ouverte de fracture du fémur distal, avec fixation interne |
| 77.37.00↔ | Autre section osseuse, tibia et péroné, SAP | 79.35.99↔ | Réduction ouverte de fracture du fémur avec fixation interne, autre |
| 77.37.10↔ | Ostéotomie de rotation du tibia | 79.64↔ | Débridement de fracture ouverte, phalange de la main |
| 77.37.12↔ | Corticotomie et transport de segment tibial | 79.68↔ | Débridement de fracture ouverte, phalange du pied |
| 77.37.13↔ | Ostéotomie complexe (pluridimensionnelle) du tibia (avec correction axiale) | 80.10.00↔ | Autre arthrotomie, site non spécifié, SAP |
| 77.37.14↔ | Ostéotomie valgisante ou varisante du tibia | 80.10.10↔ | Arthrotomie arthroscopique, site non spécifié, lavage articulaire avec drainage |
| 77.37.19↔ | Autre section osseuse du tibia | 80.10.12↔ | Arthrotomie arthroscopique, site non spécifié, insertion ou enlèvement de réservoir médicamenteux |
| 77.37.20↔ | Ostéotomie de (dé)rotation du péroné | 80.10.13↔ | Arthrotomie, autre lavage articulaire avec drainage, site non spécifié |
| 77.37.21↔ | Corticotomie et transport de segment du péroné | 80.10.99↔ | Autre arthrotomie, site non spécifié, autre |
| 77.37.22↔ | Ostéotomie complexe (pluridimensionnelle) du péroné (avec correction axiale) | 80.12.00↔ | Autre arthrotomie, coude, SAP |
| 77.37.29↔ | Autre section osseuse du péroné | 80.12.10↔ | Arthrotomie arthroscopique du coude, lavage articulaire avec drainage |
| 77.37.99↔ | Autre section osseuse, tibia et péroné, autre | 80.12.11↔ | Arthrotomie arthroscopique du coude, ablation de souris articulaire |
| 77.40.20↔ | Biopsie osseuse, site non spécifié, biopsie ouverte | 80.12.12↔ | Arthrotomie arthroscopique du coude, insertion ou enlèvement de réservoir médicamenteux |
| 77.40.99↔ | Biopsie osseuse, site non spécifié, autre | 80.12.20↔ | Arthrotomie du coude, lavage articulaire avec drainage |
| 77.41.00↔ | Biopsie osseuse, clavicule, omoplate, côtes et sternum, SAP | 80.12.21↔ | Arthrotomie du coude, ablation de souris articulaire |
| 77.41.20↔ | Biopsie osseuse, clavicule, omoplate, côtes et sternum, biopsie ouverte | 80.12.99↔ | Autre arthrotomie, coude, autre |
| 77.41.99↔ | Biopsie osseuse, clavicule, omoplate, côtes et sternum, autre | 80.16.00↔ | Autre arthrotomie, genou, SAP |
| 77.42.00↔ | Biopsie osseuse, humérus, SAP | 80.16.10↔ | Arthrotomie arthroscopique du genou, lavage articulaire avec drainage |
| 77.42.20↔ | Biopsie osseuse, humérus, biopsie ouverte | 80.16.11↔ | Arthrotomie arthroscopique du genou, ablation de souris articulaire |
| 77.42.99↔ | Biopsie osseuse, humérus, autre | 80.16.12↔ | Arthrotomie arthroscopique du genou, insertion ou enlèvement de réservoir médicamenteux |
| 77.43.00↔ | Biopsie osseuse, radius et cubitus, SAP | 80.16.20↔ | Arthrotomie du genou, lavage articulaire avec drainage |
| 77.43.20↔ | Biopsie osseuse, radius et cubitus, biopsie ouverte | 80.16.21↔ | Arthrotomie du genou, ablation de souris articulaire |
| 77.43.99↔ | Biopsie osseuse, radius et cubitus, autre | 80.16.99↔ | Autre arthrotomie, genou, autre |
| 77.44.00↔ | Biopsie osseuse, os du carpe et du métacarpe, SAP | 80.18.00↔ | Autre arthrotomie, pied et orteil, SAP |
| 77.44.20↔ | Biopsie osseuse, os du carpe et du métacarpe, biopsie ouverte | 80.18.10↔ | Arthrotomie arthroscopique de pied et d'orteil, lavage articulaire avec drainage |
| 77.44.99↔ | Biopsie osseuse, os du carpe et du métacarpe, autre | 80.18.11↔ | Arthrotomie arthroscopique de pied et d'orteil, ablation de souris articulaire |
| 77.45.00↔ | Biopsie osseuse, fémur, SAP | 80.18.12↔ | Arthrotomie arthroscopique de pied et d'orteil, insertion ou enlèvement de réservoir médicamenteux |
| 77.45.20↔ | Biopsie osseuse, fémur, biopsie ouverte | 80.18.20↔ | Arthrotomie de pied et d'orteil, lavage articulaire avec drainage |
| 77.45.99↔ | Biopsie osseuse, fémur, autre | 80.18.21↔ | Arthrotomie de pied et d'orteil, ablation de souris articulaire |
| 77.46.00↔ | Biopsie osseuse, rotule, SAP | 80.18.99↔ | Autre arthrotomie, pied et orteil, autre |
| 77.46.20↔ | Biopsie osseuse, rotule, biopsie ouverte | 80.19.00↔ | Autre arthrotomie, autre site spécifié, SAP |
| 77.46.99↔ | Biopsie osseuse, rotule, autre | 80.19.10↔ | Arthrotomie arthroscopique de l'articulation sternoclaviculaire, lavage articulaire avec drainage |
| 77.47.00↔ | Biopsie osseuse, tibia et péroné, SAP | 80.19.11↔ | Arthrotomie arthroscopique de l'articulation sternoclaviculaire, ablation de souris articulaire |
| 77.47.20↔ | Biopsie osseuse, tibia et péroné, biopsie ouverte | 80.19.12↔ | Arthrotomie arthroscopique de l'articulation sternoclaviculaire, insertion ou enlèvement de réservoir médicamenteux |
| 77.47.99↔ | Biopsie osseuse, tibia et péroné, autre | 80.19.20↔ | Arthrotomie de l'articulation sternoclaviculaire, lavage articulaire avec drainage |
| 77.48.00↔ | Biopsie osseuse, os du tarse et du métatarse, SAP | 80.19.21↔ | Arthrotomie de l'articulation sternoclaviculaire, ablation de souris articulaire |
| 77.48.20↔ | Biopsie osseuse, os du tarse et du métatarse, biopsie ouverte | 80.19.29↔ | Autre arthrotomie de l'articulation sternoclaviculaire |
| 77.48.99↔ | Biopsie osseuse, os du tarse et du métatarse, autre | 80.19.90↔ | Arthrotomie arthroscopique, site non spécifié, lavage articulaire avec drainage |
| 77.49.00↔ | Biopsie osseuse, autre site spécifié, sauf os de la face, SAP | 80.19.91↔ | Arthrotomie arthroscopique, site non spécifié, ablation de souris articulaire |
| 77.49.21↔ | Biopsie osseuse, autre site spécifié, sauf os de la face, biopsie osseuse de la colonne vertébrale, biopsie ouverte | 80.19.92↔ | Arthrotomie arthroscopique, site non spécifié, insertion ou enlèvement de réservoir médicamenteux |
| 77.49.41↔ | Biopsie osseuse, autre site spécifié, sauf os de la face, biopsie osseuse de phalanges du pied, biopsie ouverte | 80.19.93↔ | Arthrotomie d'autre site spécifié, lavage articulaire avec drainage |
| 77.49.91↔ | Biopsie osseuse, autre site spécifié, sauf os de la face, biopsie ouverte | | |
| 77.49.99↔ | Biopsie osseuse, autre site spécifié, sauf os de la face, autre | | |
| 77.69.13↔ | Excision locale de lésion ou de tissu osseux, phalanges du pied | | |
| 77.69.23↔ | Débridement de phalanges du pied | | |
| 77.89.40↔ | Autre ostectomie partielle, phalanges du pied | | |
| 77.91.11↔ | Ostectomie totale, côte | | |
| 77.91.12↔ | Ostectomie totale, côte cervicale | | |
| 77.91.13↔ | Ostectomie totale, sternum | | |
| 77.99.10↔ | Ostectomie totale, phalanges de la main | | |
| 77.99.40↔ | Ostectomie totale, phalanges du pied | | |
| 78.15.00↔ | Application de fixateur externe, fémur (inclus réduction de fracture), SAP | | |
| 78.15.10↔ | Réduction ouverte de fracture du col fémoral et du fémur proximal, stabilisée par fixateur externe | | |
| 78.15.20↔ | Réduction ouverte de fracture diaphysaire du fémur, stabilisée par fixateur externe | | |
| 78.15.40↔ | Réduction fermée d'autre fracture du fémur, stabilisée par fixateur externe | | |
| 78.15.99↔ | Application de fixateur externe, fémur (inclus réduction de fracture), autre | | |

| | | | |
|-----------|---|-----------|--|
| 80.19.94↔ | Arthrotomie d'autre site spécifié, ablation de souris articulaire | 80.87.99↔ | Autre excision ou destruction locale de lésion articulaire, cheville, autre |
| 80.19.99↔ | Autre arthrotomie, autre site spécifié, autre | 80.88.00↔ | Autre excision ou destruction locale de lésion articulaire, pied et orteil, SAP |
| 80.36.00↔ | Biopsie d'articulation, genou, SAP | 80.88.10↔ | Excision ou destruction locale de lésion articulaire de pied et d'orteil sous arthroscopie |
| 80.36.20↔ | Biopsie articulaire du genou sous arthroscopie | 80.88.20↔ | Débridement de l'articulation métatarso-phalangienne |
| 80.36.30↔ | Biopsie articulaire ouverte du genou | 80.88.21↔ | Excision de kyste de l'articulation métatarso-phalangienne |
| 80.36.99↔ | Biopsie d'articulation, genou, autre | 80.88.29↔ | Autre excision ou destruction locale de lésion de l'articulation métatarso-phalangienne |
| 80.6x.00↔ | Ménissectomie du genou, SAP | 80.88.30↔ | Débridement d'articulation d'orteil |
| 80.6x.10↔ | Ménissectomie du genou, sous arthroscopie, partielle | 80.88.40↔ | Autre débridement d'autre articulation de pied |
| 80.6x.11↔ | Ménissectomie du genou, sous arthroscopie, totale | 80.88.50↔ | Excision de kyste d'autre articulation de pied et d'orteil |
| 80.6x.20↔ | Ménissectomie du genou, chirurgicale ouverte, partielle | 80.88.59↔ | Autre excision ou destruction locale de lésion d'autre articulation de pied et d'orteil |
| 80.6x.21↔ | Ménissectomie du genou, chirurgicale ouverte, totale | 80.88.99↔ | Autre excision ou destruction locale de lésion articulaire, pied et orteil, autre |
| 80.6x.99↔ | Ménissectomie du genou, autre | 80.89.00↔ | Autre excision ou destruction locale de lésion articulaire, autre site spécifié, SAP |
| 80.81.00↔ | Autre excision ou destruction locale de lésion articulaire, ceinture scapulaire et épaule, SAP | 80.89.20↔ | Excision ou destruction locale de lésion de l'articulation sacro-iliaque sous arthroscopie |
| 80.81.10↔ | Débridement de l'articulation glénohumérale | 80.89.21↔ | Débridement de l'articulation sacro-iliaque |
| 80.81.11↔ | Excision de kyste de l'articulation glénohumérale | 80.89.22↔ | Excision de kyste de l'articulation sacro-iliaque |
| 80.81.19↔ | Autre excision ou destruction locale de lésion de l'articulation glénohumérale | 80.89.29↔ | Autre excision ou destruction locale de lésion de l'articulation sacro-iliaque |
| 80.81.20↔ | Débridement de l'articulation acromio-claviculaire | 80.89.41↔ | Débridement de lésion articulaire d'autre site spécifié |
| 80.81.21↔ | Excision de kyste de l'articulation acromio-claviculaire | 80.89.42↔ | Excision de kyste articulaire d'autre site spécifié |
| 80.81.29↔ | Autre excision ou destruction locale de lésion de l'articulation acromio-claviculaire | 80.89.99↔ | Autre excision ou destruction locale de lésion articulaire, autre |
| 80.81.99↔ | Autre excision ou destruction locale de lésion articulaire, ceinture scapulaire et épaule, autre | 80.90.00↔ | Autre excision articulaire, SAP |
| 80.82.00↔ | Autre excision ou destruction locale de lésion articulaire, coude, SAP | 80.90.10↔ | Excision articulaire sous arthroscopie |
| 80.82.10↔ | Excision ou destruction locale de lésion articulaire du coude sous arthroscopie | 80.90.99↔ | Autre excision articulaire, autre |
| 80.82.11↔ | Débridement de l'articulation du coude | 80.91.00↔ | Autre excision articulaire, ceinture scapulaire et épaule, SAP |
| 80.82.12↔ | Excision de kyste de l'articulation du coude | 80.91.10↔ | Excision arthroscopique, articulation glénohumérale |
| 80.82.99↔ | Autre excision ou destruction locale de lésion articulaire, coude, autre | 80.91.11↔ | Autre excision, articulation glénohumérale |
| 80.83.00↔ | Autre excision ou destruction locale de lésion articulaire, poignet, SAP | 80.91.20↔ | Excision arthroscopique, articulation acromio-claviculaire |
| 80.83.10↔ | Excision ou destruction locale de lésion articulaire du poignet sous arthroscopie | 80.91.21↔ | Autre excision, articulation acromio-claviculaire |
| 80.83.11↔ | Débridement de l'articulation du poignet | 80.91.30↔ | Prélèvement de greffon cartilagineux, ceinture scapulaire et épaule |
| 80.83.12↔ | Excision de kyste de l'articulation du poignet | 80.91.99↔ | Autre excision articulaire, ceinture scapulaire et épaule, autre |
| 80.83.99↔ | Autre excision ou destruction locale de lésion articulaire, poignet, autre | 80.92.00↔ | Autre excision articulaire, coude, SAP |
| 80.85.00↔ | Autre excision ou destruction locale de lésion articulaire, hanche, SAP | 80.92.10↔ | Excision arthroscopique, coude |
| 80.85.10↔ | Excision ou destruction locale de lésion articulaire de la hanche sous arthroscopie | 80.92.11↔ | Prélèvement de greffon cartilagineux du coude |
| 80.85.11↔ | Débridement de l'articulation coxo-fémorale | 80.92.99↔ | Autre excision articulaire, coude, autre |
| 80.85.12↔ | Excision de kyste de l'articulation coxo-fémorale | 80.93.00↔ | Autre excision articulaire, poignet, SAP |
| 80.85.99↔ | Autre excision ou destruction locale de lésion articulaire, hanche, autre | 80.93.10↔ | Excision arthroscopique, poignet |
| 80.86.00↔ | Autre excision ou destruction locale de lésion articulaire, genou, SAP | 80.93.11↔ | Prélèvement de greffon cartilagineux du poignet |
| 80.86.10↔ | Excision ou destruction locale de lésion articulaire du genou sous arthroscopie | 80.93.12↔ | Résection du ligament triangulaire du carpe |
| 80.86.11↔ | Débridement de l'articulation du genou | 80.93.99↔ | Autre excision articulaire, poignet, autre |
| 80.86.12↔ | Excision de kyste de l'articulation du genou | 80.94↔ | Autre excision articulaire, main et doigt |
| 80.86.13↔ | Excision de kyste méniscal de l'articulation du genou | 80.95.00↔ | Autre excision articulaire, hanche, SAP |
| 80.86.99↔ | Autre excision ou destruction locale de lésion articulaire, genou, autre | 80.95.10↔ | Excision arthroscopique, hanche |
| 80.87.00↔ | Autre excision ou destruction locale de lésion articulaire, cheville, SAP | 80.95.11↔ | Prélèvement de greffon cartilagineux de la hanche |
| 80.87.10↔ | Excision ou destruction locale de lésion de l'articulation talo-crurale sous arthroscopie | 80.95.99↔ | Autre excision articulaire, hanche, autre |
| 80.87.11↔ | Débridement de l'articulation talo-crurale | 80.96.00↔ | Autre excision articulaire, genou, SAP |
| 80.87.12↔ | Excision de kyste de l'articulation talo-crurale | 80.96.10↔ | Excision arthroscopique, genou |
| 80.87.19↔ | Autre excision ou destruction locale de lésion de l'articulation talo-crurale | 80.96.20↔ | Prélèvement arthroscopique de greffon cartilagineux du genou |
| 80.87.20↔ | Excision ou destruction locale de lésion articulaire de l'articulation sous-talaire sous arthroscopie | 80.96.21↔ | Prélèvement chirurgical ouvert de greffon cartilagineux du genou |
| 80.87.21↔ | Débridement de l'articulation sous-talaire | 80.96.99↔ | Autre excision articulaire, genou, autre |
| 80.87.22↔ | Excision de kyste de l'articulation sous-talaire | 80.97.00↔ | Autre excision articulaire, cheville, SAP |
| 80.87.29↔ | Autre excision ou destruction locale de lésion de l'articulation sous-talaire | 80.97.10↔ | Excision arthroscopique, articulation talo-crurale |
| | | 80.97.11↔ | Autre excision, articulation talo-crurale |
| | | 80.97.20↔ | Excision arthroscopique, articulation sous-talaire |
| | | 80.97.21↔ | Autre excision, articulation sous-talaire |
| | | 80.97.30↔ | Prélèvement de greffon cartilagineux de la cheville |
| | | 80.97.99↔ | Autre excision articulaire, cheville, autre |
| | | 80.98.00↔ | Autre excision articulaire, pied et orteil, SAP |
| | | 80.98.10↔ | Excision arthroscopique, pied et orteil |
| | | 80.98.11↔ | Autre excision, articulation métatarso-phalangienne |
| | | 80.98.12↔ | Autre excision, autres articulations du pied |
| | | 80.98.13↔ | Autre excision, articulation d'orteil |
| | | 80.98.99↔ | Autre excision articulaire, pied et orteil, autre |

| | | | |
|-----------|--|-----------|---|
| 80.99.00↔ | Autre excision articulaire, autre site spécifié, SAP | 81.83.10↔ | Refixation d'un fragment ostéochondral sous arthroscopie, articulation glénohumérale |
| 80.99.10↔ | Excision arthroscopique, articulation sternoclaviculaire | 81.83.11↔ | Refixation chirurgicale ouverte d'un fragment ostéochondral, articulation glénohumérale |
| 80.99.11↔ | Autre excision, articulation sternoclaviculaire | 81.83.12↔ | Refixation d'un fragment ostéochondral sous arthroscopie, articulation acromio-claviculaire |
| 80.99.20↔ | Excision arthroscopique, articulation sacro-iliaque | 81.83.13↔ | Refixation chirurgicale ouverte d'un fragment ostéochondral, articulation acromio-claviculaire |
| 80.99.21↔ | Autre excision, articulation sacro-iliaque | 81.83.18↔ | Grefe de cartilage et implantation de tissu cultivé in vitro dans l'articulation glénohumérale, sous arthroscopie |
| 80.99.30↔ | Excision arthroscopique, symphyse | 81.83.19↔ | Grefe de cartilage et implantation de tissu cultivé in vitro dans l'articulation glénohumérale, chirurgie ouverte |
| 80.99.31↔ | Autre excision, symphyse | 81.83.20↔ | Grefe de cartilage et implantation de tissu cultivé in vitro dans l'articulation acromio-claviculaire, sous arthroscopie |
| 80.99.90↔ | Excision articulaire arthroscopique, d'autre site spécifié | 81.83.21↔ | Grefe de cartilage et implantation de tissu cultivé in vitro dans l'articulation acromio-claviculaire, chirurgie ouverte |
| 80.99.91↔ | Prélèvement de greffon cartilagineux sur articulation d'autre site spécifié | 81.83.26↔ | Incision de l'os sous-chondral sous arthroscopie, articulation glénohumérale |
| 80.99.99↔ | Autre excision articulaire, autre site spécifié, autre | 81.83.27↔ | Incision chirurgicale ouverte de l'os sous-chondral, articulation glénohumérale |
| 81.44.00↔ | Stabilisation de la rotule, SAP | 81.83.28↔ | Incision de l'os sous-chondral sous arthroscopie, articulation acromio-claviculaire |
| 81.44.10↔ | Stabilisation de la rotule, incision du rétinacle latéral | 81.83.29↔ | Incision chirurgicale ouverte de l'os sous-chondral, articulation acromio-claviculaire |
| 81.44.11↔ | Stabilisation de la rotule, section de l'aileron rotulien externe et ligamentoplastie | 81.83.30↔ | Incision de l'os sous-chondral avec insertion d'implant acellulaire sous arthroscopie, articulation glénohumérale |
| 81.44.12↔ | Stabilisation de la rotule, transfert de l'insertion d'un tendon rotulien | 81.83.31↔ | Incision de l'os sous-chondral avec insertion d'implant acellulaire sous arthroscopie, articulation acromio-claviculaire |
| 81.44.13↔ | Stabilisation de la rotule, transfert de l'insertion d'un tendon rotulien avec implantation d'un greffon osseux | 81.83.32↔ | Refixation arthroscopique du bourrelet glénoïdien |
| 81.44.14↔ | Stabilisation de la rotule par plastie du MPFL (Medial Patello-Femoral Ligament) | 81.83.33↔ | Élargissement arthroscopique de l'espace sous-acromial |
| 81.44.99↔ | Stabilisation de la rotule, autre | 81.83.34↔ | Capsulorrhaphie avec fixation dans la cavité glénoïde sous arthroscopie |
| 81.45.00↔ | Autre réparation des ligaments croisés, SAP | 81.83.35↔ | Incision chirurgicale ouverte de l'os sous-chondral avec insertion d'implant acellulaire, articulation glénohumérale |
| 81.45.10↔ | Réparation du ligament croisé antérieur avec tendon rotulien autogène sous arthroscopie | 81.83.36↔ | Incision chirurgicale ouverte de l'os sous-chondral avec insertion d'implant acellulaire, articulation acromio-claviculaire |
| 81.45.11↔ | Réparation du ligament croisé postérieur avec tendon rotulien autogène sous arthroscopie | 81.83.39↔ | Refixation et plastie de l'appareil capsulo-ligamentaire de l'épaule sous arthroscopie, autre |
| 81.45.12↔ | Réparation du ligament croisé antérieur avec tendon semi-tendineux et/ou gracilis sous arthroscopie | 81.83.40↔ | Arthroplastie de résection de l'épaule |
| 81.45.13↔ | Réparation du ligament croisé postérieur avec tendon semi-tendineux et/ou gracilis sous arthroscopie | 81.83.41↔ | Refixation chirurgicale ouverte du bord inférieur du bourrelet glénoïdien (limbus) |
| 81.45.19↔ | Autre réparation des ligaments croisés sous arthroscopie | 81.83.42↔ | Plastie du bord antérieur et postérieur de la cavité glénoïde |
| 81.45.20↔ | Réparation chirurgicale ouverte du ligament croisé antérieur avec tendon rotulien autogène | 81.83.43↔ | Plastie antérieure et postérieure de la capsule glénoïde |
| 81.45.21↔ | Réparation chirurgicale ouverte du ligament croisé postérieur avec tendon rotulien autogène | 81.83.44↔ | Acromioplastie avec section du ligament coraco-acromial, chirurgie ouverte |
| 81.45.22↔ | Réparation chirurgicale ouverte du ligament croisé antérieur avec tendon semi-tendineux et/ou gracilis | 81.83.49↔ | Refixation et plastie chirurgicale ouverte de l'appareil capsulo-ligamentaire de l'épaule, autre |
| 81.45.23↔ | Réparation chirurgicale ouverte du ligament croisé postérieur avec tendon semi-tendineux et/ou gracilis | 81.83.99↔ | Autre réparation de l'épaule, autre |
| 81.45.29↔ | Autre réparation chirurgicale ouverte des ligaments croisés | 81.90.00↔ | Transplantation de chondrocytes, SAP |
| 81.45.99↔ | Autre réparation des ligaments croisés, autre | 81.90.20↔ | Transplantation de chondrocytes autologues sur matrice dans une articulation, technique chirurgicale ouverte |
| 81.52.00↔ | Prothèse partielle de hanche, SAP | 81.90.99↔ | Transplantation de chondrocytes, autre |
| 81.52.21↔ | Première implantation de prothèse unipolaire | 82.21↔ | Excision de lésion de la gaine tendineuse de la main |
| 81.52.22↔ | Première implantation de prothèse bipolaire | 82.33↔ | Autre excision de tendon de la main |
| 81.52.31↔ | Première implantation de cage antiprotrusion d'endoprothèse de hanche | 82.35.00↔ | Autre fasciectomie de la main, SAP |
| 81.52.41↔ | Implantation lors du remplacement d'une prothèse unipolaire | 82.35.10↔ | Fasciectomie du creux palmaire |
| 81.52.42↔ | Implantation lors du remplacement d'une prothèse bipolaire | 82.35.11↔ | Fasciectomie de main et de doigt avec neurolyse |
| 81.52.51↔ | Implantation lors du remplacement d'une cage antiprotrusion d'endoprothèse de hanche | 82.35.12↔ | Fasciectomie de main et de doigt avec neurolyse et artériolyse |
| 81.52.52↔ | Implantation lors du remplacement d'un insert d'endoprothèse de hanche | 82.35.13↔ | Fasciectomie de main et de doigt avec arthrolyse |
| 81.52.53↔ | Implantation lors du remplacement d'une tête d'endoprothèse de hanche | 82.35.99↔ | Autre fasciectomie de la main, autre |
| 81.52.55↔ | Implantation lors du remplacement de la tête, de l'insert ainsi que de l'acétabulum d'une endoprothèse de hanche | 82.46.00↔ | Suture de muscle ou de fascia de la main, SAP |
| 81.52.56↔ | Implantation lors du remplacement de l'insert ainsi que de l'acétabulum d'une endoprothèse de hanche | 82.46.10↔ | Suture de fascia de la main |
| 81.52.57↔ | Implantation lors du remplacement de la cage antiprotrusion ainsi que de l'acétabulum d'une endoprothèse de hanche | 82.46.20↔ | Suture de muscle de la main |
| 81.52.58↔ | Implantation lors du remplacement de la cage antiprotrusion, de l'acétabulum ainsi que de la tête d'une endoprothèse de hanche | 82.46.99↔ | Suture de muscle ou de fascia de la main, autre |
| 81.52.5a↔ | Implantation lors du remplacement de la tige ainsi que de la tête d'une endoprothèse de hanche | 82.58↔ | Autre transfert ou lambeau musculaire de la main |
| 81.52.5b↔ | Implantation lors du remplacement de la tige, de la tête ainsi que de l'insert d'une endoprothèse de hanche | 82.59↔ | Autre transposition de muscle de la main |
| 81.52.99↔ | Implantation de prothèse partielle de hanche, implantation de composantes d'une endoprothèse de hanche, autre | 82.91↔ | Lyse d'adhérence de la main |
| 81.53↔ | Révision d'endoprothèse de hanche, sans autre précision | 82.99.10↔ | Autres opérations de tendon de la main |
| 81.83.00↔ | Autre réparation de l'épaule, SAP | 82.99.20↔ | Autres opérations de fascia de la main |
| | | 82.99.30↔ | Autres opérations de muscle de la main |
| | | 83.02.10↔ | Myotomie, tête et cou |
| | | 83.02.11↔ | Myotomie, épaule et aisselle |

| | | | |
|-----------|---|-----------|--|
| 83.02.12↔ | Myotomie, bras et coude | 83.19.16↔ | Section de muscle, membre inférieur |
| 83.02.13↔ | Myotomie, avant-bras | 83.19.19↔ | Section de muscle, autre site |
| 83.02.14↔ | Myotomie, paroi thoracique, abdomen et dos | 83.19.20↔ | Désinsertion de muscle, de tendon et de fascia, tête et cou |
| 83.02.15↔ | Myotomie, région inguino-génitale et fesses | 83.19.21↔ | Désinsertion de muscle, de tendon et de fascia, épaule et aisselle |
| 83.02.16↔ | Myotomie, membre inférieur | 83.19.22↔ | Désinsertion de muscle, de tendon et de fascia, bras et coude |
| 83.02.19↔ | Myotomie, autre site | 83.19.23↔ | Désinsertion de muscle, de tendon et de fascia, avant-bras |
| 83.03.10↔ | Bursotomie, tête et cou | 83.19.24↔ | Désinsertion de muscle, de tendon et de fascia, paroi thoracique, abdomen et dos |
| 83.03.11↔ | Bursotomie, épaule et aisselle | 83.19.25↔ | Désinsertion de muscle, de tendon et de fascia, région inguino-génitale et fesses |
| 83.03.12↔ | Bursotomie, bras et coude | 83.19.26↔ | Désinsertion de muscle, de tendon et de fascia, membre inférieur |
| 83.03.13↔ | Bursotomie, avant-bras | 83.19.29↔ | Désinsertion de muscle, de tendon et de fascia, autre site |
| 83.03.14↔ | Bursotomie, paroi thoracique, abdomen et dos | 83.19.30↔ | Section de pédicule de lambeau après plastie de lambeau, tête et cou |
| 83.03.15↔ | Bursotomie, région inguino-génitale et fesses | 83.19.31↔ | Section de pédicule de lambeau après plastie de lambeau, épaule et aisselle |
| 83.03.16↔ | Bursotomie, membre inférieur | 83.19.32↔ | Section de pédicule de lambeau après plastie de lambeau, bras et coude |
| 83.03.19↔ | Bursotomie, autre site | 83.19.33↔ | Section de pédicule de lambeau après plastie de lambeau, avant-bras |
| 83.09.10↔ | Extraction de corps étranger de muscle, de tendon et de fascia, tête et cou | 83.19.34↔ | Section de pédicule de lambeau après plastie de lambeau, paroi thoracique, abdomen et dos |
| 83.09.11↔ | Extraction de corps étranger de muscle, de tendon et de fascia, épaule et aisselle | 83.19.35↔ | Section de pédicule de lambeau après plastie de lambeau, région inguino-génitale et fesses |
| 83.09.12↔ | Extraction de corps étranger de muscle, de tendon et de fascia, bras et coude | 83.19.36↔ | Section de pédicule de lambeau après plastie de lambeau, membre inférieur |
| 83.09.13↔ | Extraction de corps étranger de muscle, de tendon et de fascia, avant-bras | 83.19.39↔ | Section de pédicule de lambeau après plastie de lambeau, autre site |
| 83.09.14↔ | Extraction de corps étranger de muscle, de tendon et de fascia, paroi thoracique, abdomen et dos | 83.19.90↔ | Autre section de tissu mou, tête et cou |
| 83.09.15↔ | Extraction de corps étranger de muscle, de tendon et de fascia, région inguino-génitale et fesses | 83.19.91↔ | Autre section de tissu mou, épaule et aisselle |
| 83.09.16↔ | Extraction de corps étranger de muscle, de tendon et de fascia, membre inférieur | 83.19.92↔ | Autre section de tissu mou, bras et coude |
| 83.09.19↔ | Extraction de corps étranger de muscle, de tendon et de fascia, autre site | 83.19.93↔ | Autre section de tissu mou, avant-bras |
| 83.09.90↔ | Autre incision de tissu mou, tête et cou | 83.19.94↔ | Autre section de tissu mou, paroi thoracique, abdomen et dos |
| 83.09.91↔ | Autre incision de tissu mou, épaule et aisselle | 83.19.95↔ | Autre section de tissu mou, région inguino-génitale et fesses |
| 83.09.92↔ | Autre incision de tissu mou, bras et coude | 83.19.96↔ | Autre section de tissu mou, membre inférieur |
| 83.09.93↔ | Autre incision de tissu mou, avant-bras | 83.19.97↔ | Autre section de tissu mou, autre site |
| 83.09.94↔ | Autre incision de tissu mou, paroi thoracique, abdomen et dos | 83.21.11↔ | Biopsie ouverte de tissu mou |
| 83.09.95↔ | Autre incision de tissu mou, région inguino-génitale et fesses | 83.21.21↔ | Biopsie ouverte de muscle |
| 83.09.96↔ | Autre incision de tissu mou, membre inférieur | 83.21.30↔ | Biopsie de tissu mou, biopsie de bourse séreuse |
| 83.09.97↔ | Autre incision de tissu mou, autre site | 83.31.10↔ | Excision de lésion de gaine tendineuse, tête et cou |
| 83.11↔ | Ténotomie du tendon d'Achille | 83.31.11↔ | Excision de lésion de gaine tendineuse, épaule et aisselle |
| 83.12↔ | Ténotomie des adducteurs de la hanche | 83.31.12↔ | Excision de lésion de gaine tendineuse, bras et coude |
| 83.13.10↔ | Incision de tendon, tête et cou | 83.31.13↔ | Excision de lésion de gaine tendineuse, avant-bras |
| 83.13.11↔ | Incision de tendon, épaule et aisselle | 83.31.14↔ | Excision de lésion de gaine tendineuse, paroi thoracique, abdomen et dos |
| 83.13.12↔ | Incision de tendon, bras et coude | 83.31.15↔ | Excision de lésion de gaine tendineuse, région inguino-génitale et fesses |
| 83.13.13↔ | Incision de tendon, avant-bras | 83.31.16↔ | Excision de lésion de gaine tendineuse, membre inférieur |
| 83.13.14↔ | Incision de tendon, paroi thoracique, abdomen et dos | 83.31.19↔ | Excision de lésion de gaine tendineuse, autre site |
| 83.13.15↔ | Incision de tendon, région inguino-génitale et fesses | 83.32.10↔ | Excision de lésion de muscle, tête et cou |
| 83.13.16↔ | Incision de tendon, membre inférieur | 83.32.11↔ | Excision de lésion de muscle, épaule et bras |
| 83.13.19↔ | Incision de tendon, autre site | 83.32.12↔ | Excision de lésion de muscle, paroi thoracique, abdomen et dos |
| 83.13.20↔ | Section de tendon, tête et cou | 83.32.13↔ | Excision de lésion de muscle, région inguino-génitale et fesses |
| 83.13.21↔ | Section de tendon, épaule et aisselle | 83.32.14↔ | Excision de lésion de muscle, membre inférieur |
| 83.13.22↔ | Section de tendon, bras et coude | 83.32.19↔ | Excision de lésion de muscle, autre site |
| 83.13.23↔ | Section de tendon, avant-bras | 83.39.10↔ | Excision de lésion d'un tendon de la tête et du cou |
| 83.13.24↔ | Section de tendon, paroi thoracique, abdomen et dos | 83.39.11↔ | Excision de lésion de tendon, épaule et bras |
| 83.13.25↔ | Section de tendon, région inguino-génitale et fesses | 83.39.12↔ | Excision de lésion de tendon, paroi thoracique, abdomen et dos |
| 83.13.26↔ | Section de tendon, membre inférieur | 83.39.13↔ | Excision de lésion de tendon, région inguino-génitale et fesses |
| 83.13.29↔ | Section de tendon, autre site | 83.39.14↔ | Excision de lésion de tendon, membre inférieur |
| 83.14.10↔ | Fasciotomie ou aponévrotomie, tête et cou | 83.39.19↔ | Excision de lésion de tendon, autre site |
| 83.14.11↔ | Fasciotomie ou aponévrotomie, épaule et aisselle | 83.39.20↔ | Excision de lésion de fascia, tête et cou |
| 83.14.12↔ | Fasciotomie ou aponévrotomie, bras et coude | 83.39.21↔ | Excision de lésion de fascia, épaule et bras |
| 83.14.13↔ | Fasciotomie ou aponévrotomie, avant-bras | 83.39.22↔ | Excision de lésion de fascia, paroi thoracique, abdomen et dos |
| 83.14.14↔ | Fasciotomie ou aponévrotomie, paroi thoracique, abdomen et dos | 83.39.23↔ | Excision de lésion de fascia, région inguino-génitale et fesses |
| 83.14.15↔ | Fasciotomie ou aponévrotomie, région inguino-génitale et fesses | 83.39.24↔ | Excision de lésion de fascia, membre inférieur |
| 83.14.16↔ | Fasciotomie ou aponévrotomie, membre inférieur | 83.39.29↔ | Excision de lésion de fascia, autre site |
| 83.14.19↔ | Fasciotomie ou aponévrotomie, autre site | 83.41↔ | Excision (prélèvement) de tendon pour greffe |
| 83.19.10↔ | Section de muscle, tête et cou | 83.42.10↔ | Autre ténectomie, tête et cou |
| 83.19.11↔ | Section de muscle, épaule et aisselle | | |
| 83.19.12↔ | Section de muscle, bras et coude | | |
| 83.19.13↔ | Section de muscle, avant-bras | | |
| 83.19.14↔ | Section de muscle, paroi thoracique, abdomen et dos | | |
| 83.19.15↔ | Section de muscle, région inguino-génitale et fesses | | |

| | | | |
|-----------|---|-----------|---|
| 83.42.11↔ | Autre ténectomie, épaule et aisselle | 83.62.16↔ | Suture différée de tendon, membre inférieur |
| 83.42.12↔ | Autre ténectomie, bras et coude | 83.62.19↔ | Suture différée de tendon, autre site |
| 83.42.13↔ | Autre ténectomie, avant-bras | 83.64.10↔ | Autre suture de tendon, tête et cou |
| 83.42.14↔ | Autre ténectomie, paroi thoracique, abdomen et dos | 83.64.11↔ | Autre suture de tendon, épaule et aisselle |
| 83.42.15↔ | Autre ténectomie, région inguino-génitale et fesses | 83.64.12↔ | Autre suture de tendon, bras et coude |
| 83.42.16↔ | Autre ténectomie, membre inférieur | 83.64.13↔ | Autre suture de tendon, avant-bras |
| 83.42.19↔ | Autre ténectomie, autre site | 83.64.14↔ | Autre suture de tendon, paroi thoracique, abdomen et dos |
| 83.44.00↔ | Autre fasciectomie, SAP | 83.64.15↔ | Autre suture de tendon, région inguino-génitale et fesses |
| 83.44.10↔ | Autre fasciectomie, tête et cou | 83.64.16↔ | Autre suture de tendon, membre inférieur |
| 83.44.11↔ | Autre fasciectomie, épaule et aisselle | 83.64.19↔ | Autre suture de tendon, autre site |
| 83.44.12↔ | Autre fasciectomie, bras et coude | 83.65.10↔ | Autre suture de muscle ou de fascia, tête et cou |
| 83.44.13↔ | Autre fasciectomie, avant-bras | 83.65.11↔ | Autre suture de muscle ou de fascia, épaule et aisselle |
| 83.44.14↔ | Autre fasciectomie, paroi thoracique, abdomen et dos | 83.65.12↔ | Autre suture de muscle ou de fascia, bras et coude |
| 83.44.15↔ | Autre fasciectomie, région inguino-génitale et fesses | 83.65.13↔ | Autre suture de muscle ou de fascia, avant-bras |
| 83.44.16↔ | Autre fasciectomie, membre inférieur | 83.65.14↔ | Autre suture de muscle ou de fascia, paroi thoracique, abdomen et dos |
| 83.44.19↔ | Autre fasciectomie, autre site | 83.65.15↔ | Autre suture de muscle ou de fascia, région inguino-génitale et fesses |
| 83.44.99↔ | Autre fasciectomie, autre | 83.65.16↔ | Autre suture de muscle ou de fascia, membre inférieur |
| 83.45.10↔ | Autre myectomie, tête et cou | 83.65.19↔ | Autre suture de muscle, tendon et fascia, autre site |
| 83.45.11↔ | Autre myectomie, épaule et aisselle | 83.72.10↔ | Recul de tendon, tête et cou |
| 83.45.12↔ | Autre myectomie, bras et coude | 83.72.11↔ | Recul de tendon, épaule et aisselle |
| 83.45.13↔ | Autre myectomie, avant-bras | 83.72.12↔ | Recul de tendon, bras et coude |
| 83.45.14↔ | Autre myectomie, paroi thoracique, abdomen et dos | 83.72.13↔ | Recul de tendon, avant-bras |
| 83.45.15↔ | Autre myectomie, région inguino-génitale et fesses | 83.72.14↔ | Recul de tendon, paroi thoracique, abdomen et dos |
| 83.45.16↔ | Autre myectomie, membre inférieur | 83.72.15↔ | Recul de tendon, région inguino-génitale et fesses |
| 83.45.19↔ | Autre myectomie, autre site | 83.72.16↔ | Recul de tendon, membre inférieur |
| 83.49.10↔ | Excision de gaine tendineuse, tête et cou | 83.72.19↔ | Recul de tendon, autre site |
| 83.49.11↔ | Excision de gaine tendineuse, épaule et aisselle | 83.73.10↔ | Rattachement de tendon, tête et cou |
| 83.49.12↔ | Excision de gaine tendineuse, bras et coude | 83.73.11↔ | Rattachement de tendon, épaule et aisselle |
| 83.49.13↔ | Excision de gaine tendineuse, avant-bras | 83.73.12↔ | Rattachement de tendon, bras et coude |
| 83.49.14↔ | Excision de gaine tendineuse, paroi thoracique et dos | 83.73.13↔ | Rattachement de tendon, avant-bras |
| 83.49.15↔ | Excision de gaine tendineuse, région inguino-génitale et fesses | 83.73.14↔ | Rattachement de tendon, paroi thoracique, abdomen et dos |
| 83.49.16↔ | Excision de gaine tendineuse, membre inférieur | 83.73.15↔ | Rattachement de tendon, région inguino-génitale et fesses |
| 83.49.19↔ | Excision de gaine tendineuse, autre site | 83.73.16↔ | Rattachement de tendon, membre inférieur |
| 83.49.20↔ | Résection compartimentale, tête et cou | 83.73.19↔ | Rattachement de tendon, autre site |
| 83.49.21↔ | Résection compartimentale, épaule et aisselle | 83.74.10↔ | Rattachement de muscle, tête et cou |
| 83.49.22↔ | Résection compartimentale, bras et coude | 83.74.11↔ | Rattachement de muscle, épaule et aisselle |
| 83.49.23↔ | Résection compartimentale, avant-bras | 83.74.12↔ | Rattachement de muscle, bras et coude |
| 83.49.24↔ | Résection compartimentale, paroi thoracique, abdomen et dos | 83.74.13↔ | Rattachement de muscle, avant-bras |
| 83.49.25↔ | Résection compartimentale, région inguino-génitale et fesses | 83.74.14↔ | Rattachement de muscle, paroi thoracique, abdomen et dos |
| 83.49.26↔ | Résection compartimentale, membre inférieur | 83.74.15↔ | Rattachement de muscle, région inguino-génitale et fesses |
| 83.49.29↔ | Résection compartimentale, autre site | 83.74.16↔ | Rattachement de muscle, membre inférieur |
| 83.49.30↔ | Autre excision de tissu mou, tête et cou | 83.74.19↔ | Rattachement de muscle, autre site |
| 83.49.31↔ | Autre excision de tissu mou, épaule et aisselle | 83.75.00↔ | Transposition ou transplantation de tendon, SAP |
| 83.49.32↔ | Autre excision de tissu mou, bras et coude | 83.75.10↔ | Transposition ou transplantation de tendon, tête et cou |
| 83.49.33↔ | Autre excision de tissu mou, avant-bras | 83.75.11↔ | Transposition ou transplantation de tendon, épaule et aisselle |
| 83.49.34↔ | Autre excision de tissu mou, paroi thoracique, abdomen et dos | 83.75.12↔ | Transposition ou transplantation de tendon, bras et coude |
| 83.49.35↔ | Autre excision de tissu mou, région inguino-génitale et fesses | 83.75.13↔ | Transposition ou transplantation de tendon, avant-bras |
| 83.49.36↔ | Autre excision de tissu mou, membre inférieur | 83.75.14↔ | Transposition ou transplantation de tendon, paroi thoracique, abdomen et dos |
| 83.49.39↔ | Autre excision de tissu mou, autre site | 83.75.15↔ | Transposition ou transplantation de tendon, région inguino-génitale et fesses |
| 83.5x.10↔ | Bursectomie, tête et cou | 83.75.16↔ | Transposition ou transplantation de tendon, membre inférieur |
| 83.5x.11↔ | Bursectomie, épaule et aisselle | 83.75.19↔ | Transposition ou transplantation de tendon, autre site |
| 83.5x.12↔ | Bursectomie, bras et coude | 83.75.99↔ | Transposition ou transplantation de tendon, autre |
| 83.5x.13↔ | Bursectomie, avant-bras | 83.77.10↔ | Transposition ou transplantation de muscle, tête et cou |
| 83.5x.14↔ | Bursectomie, paroi thoracique, abdomen et dos | 83.77.11↔ | Transposition ou transplantation de muscle, épaule et aisselle |
| 83.5x.15↔ | Bursectomie, région inguino-génitale et fesses | 83.77.12↔ | Transposition ou transplantation de muscle, bras et coude |
| 83.5x.16↔ | Bursectomie, membre inférieur | 83.77.13↔ | Transposition ou transplantation de muscle, avant-bras |
| 83.5x.19↔ | Bursectomie, autre site | 83.77.14↔ | Transposition ou transplantation de muscle, paroi thoracique, abdomen et dos |
| 83.61.11↔ | Suture de gaine tendineuse, épaule et aisselle | 83.77.15↔ | Transposition ou transplantation de muscle, région inguino-génitale et fesses |
| 83.61.12↔ | Suture de gaine tendineuse, bras et coude | 83.77.16↔ | Transposition ou transplantation de muscle, membre inférieur |
| 83.61.13↔ | Suture de gaine tendineuse, avant-bras | 83.77.19↔ | Transposition ou transplantation de muscle, autre site |
| 83.61.14↔ | Suture de gaine tendineuse, paroi thoracique, abdomen et dos | 83.79↔ | Autre transposition de muscle |
| 83.61.15↔ | Suture de gaine tendineuse, région inguino-génitale et fesses | 83.81.00↔ | Grefe de tendon, SAP |
| 83.61.16↔ | Suture de gaine tendineuse, membre inférieur | 83.81.10↔ | Grefe de tendon, tête et cou |
| 83.61.19↔ | Suture de gaine tendineuse, autre site | 83.81.11↔ | Grefe de tendon, épaule et aisselle |
| 83.62.10↔ | Suture différée de tendon, tête et cou | | |
| 83.62.11↔ | Suture différée de tendon, épaule et aisselle | | |
| 83.62.12↔ | Suture différée de tendon, bras et coude | | |
| 83.62.13↔ | Suture différée de tendon, avant-bras | | |
| 83.62.14↔ | Suture différée de tendon, paroi thoracique, abdomen et dos | | |
| 83.62.15↔ | Suture différée de tendon, région inguino-génitale et fesses | | |

| | | | |
|-----------|--|-----------|--|
| 83.81.12↔ | Grefe de tendon, bras et coude | 83.88.34↔ | Constitution de matériel de greffe, paroi thoracique, abdomen et dos |
| 83.81.13↔ | Grefe de tendon, avant-bras | 83.88.35↔ | Constitution de matériel de greffe, région inguino-génitale et fesses |
| 83.81.14↔ | Grefe de tendon, paroi thoracique, abdomen et dos | 83.88.36↔ | Constitution de matériel de greffe, membre inférieur |
| 83.81.15↔ | Grefe de tendon, région inguino-génitale et fesses | 83.88.39↔ | Constitution de matériel de greffe, autres sites |
| 83.81.16↔ | Grefe de tendon, membre inférieur | 83.88.40↔ | Ténodèse, tête et cou |
| 83.81.19↔ | Grefe de tendon, autre site | 83.88.41↔ | Ténodèse, épaule et aisselle |
| 83.81.99↔ | Grefe de tendon, autre | 83.88.42↔ | Ténodèse, bras et coude |
| 83.85.10↔ | Rallongement de muscle ou de tendon, tête et cou | 83.88.43↔ | Ténodèse, avant-bras |
| 83.85.11↔ | Rallongement de muscle ou de tendon, épaule et aisselle | 83.88.44↔ | Ténodèse, paroi thoracique, abdomen et dos |
| 83.85.12↔ | Rallongement de muscle ou de tendon, bras et coude | 83.88.45↔ | Ténodèse, région inguino-génitale et fesses |
| 83.85.13↔ | Rallongement de muscle ou de tendon, avant-bras | 83.88.46↔ | Ténodèse, membre inférieur |
| 83.85.14↔ | Rallongement de muscle ou de tendon, paroi thoracique, abdomen et dos | 83.88.49↔ | Ténodèse, autre site |
| 83.85.15↔ | Rallongement de muscle ou de tendon, région inguino-génitale et fesses | 83.88.90↔ | Autres opérations plastiques de tendon, tête et cou |
| 83.85.16↔ | Rallongement de muscle ou de tendon, membre inférieur | 83.88.91↔ | Autres opérations plastiques de tendon, épaule et aisselle |
| 83.85.19↔ | Allongement de muscle ou de tendon, autre site | 83.88.92↔ | Autres opérations plastiques de tendon, bras et coude |
| 83.85.20↔ | Recul de muscle ou de tendon, tête et cou | 83.88.93↔ | Autres opérations plastiques de tendon, avant-bras |
| 83.85.21↔ | Raccourcissement de muscle ou de tendon, épaule et aisselle | 83.88.94↔ | Autres opérations plastiques de tendon, paroi thoracique, abdomen et dos |
| 83.85.22↔ | Raccourcissement de muscle ou de tendon, bras et coude | 83.88.95↔ | Autres opérations plastiques de tendon, région inguino-génitale et fesses |
| 83.85.23↔ | Raccourcissement de muscle ou de tendon, avant-bras | 83.88.96↔ | Autres opérations plastiques de tendon, membre inférieur |
| 83.85.24↔ | Raccourcissement de muscle ou de tendon, paroi thoracique, abdomen et dos | 83.88.97↔ | Autres opérations plastiques de tendon, autres sites |
| 83.85.25↔ | Raccourcissement de muscle ou de tendon, région inguino-génitale et fesses | 83.89.10↔ | Allongement, raccourcissement et doublement de fascia, tête et cou |
| 83.85.26↔ | Raccourcissement de muscle ou de tendon, membre inférieur | 83.89.11↔ | Allongement, raccourcissement et doublement de fascia, épaule et aisselle |
| 83.85.29↔ | Raccourcissement de muscle ou de tendon, autre site | 83.89.12↔ | Allongement, raccourcissement et doublement de fascia, bras et coude |
| 83.86↔ | Plastie du quadriceps | 83.89.13↔ | Allongement, raccourcissement et doublement de fascia, avant-bras |
| 83.87.10↔ | Plastie musculaire, tête et cou | 83.89.14↔ | Allongement, raccourcissement et doublement de fascia, paroi thoracique, abdomen et dos |
| 83.87.11↔ | Plastie musculaire, épaule et aisselle | 83.89.15↔ | Allongement, raccourcissement et doublement de fascia, région inguino-génitale et fesses |
| 83.87.12↔ | Plastie musculaire, bras et coude | 83.89.16↔ | Allongement, raccourcissement et doublement de fascia, membre inférieur |
| 83.87.13↔ | Plastie musculaire, avant-bras | 83.89.19↔ | Allongement, raccourcissement et doublement de fascia, autre site |
| 83.87.14↔ | Plastie musculaire, paroi thoracique, abdomen et dos | 83.89.20↔ | Recouvrement de défaut de fascia, tête et cou |
| 83.87.15↔ | Plastie musculaire, région inguino-génitale et fesses | 83.89.21↔ | Recouvrement de défaut de fascia, épaule et aisselle |
| 83.87.16↔ | Plastie musculaire, membre inférieur | 83.89.22↔ | Recouvrement de défaut de fascia, bras et coude |
| 83.87.19↔ | Plastie musculaire, autre site | 83.89.23↔ | Recouvrement de défaut de fascia, avant-bras |
| 83.87.90↔ | Autres opérations plastiques de muscle, tête et cou | 83.89.24↔ | Recouvrement de défaut de fascia, paroi thoracique, abdomen et dos |
| 83.87.91↔ | Autres opérations plastiques de muscle, épaule et aisselle | 83.89.25↔ | Recouvrement de défaut de fascia, région inguino-génitale et fesses |
| 83.87.92↔ | Autres opérations plastiques de muscle, bras et coude | 83.89.26↔ | Recouvrement de défaut de fascia, membre inférieur |
| 83.87.93↔ | Autres opérations plastiques de muscle, avant-bras | 83.89.29↔ | Recouvrement de défaut de fascia, autre site |
| 83.87.94↔ | Autres opérations plastiques de muscle, paroi thoracique, abdomen et dos | 83.89.90↔ | Autres opérations plastiques de fascia, tête et cou |
| 83.87.95↔ | Autres opérations plastiques de muscle, région inguino-génitale et fesses | 83.89.91↔ | Autres opérations plastiques de fascia, épaule et aisselle |
| 83.87.96↔ | Autres opérations plastiques de muscle, membre inférieur | 83.89.92↔ | Autres opérations plastiques de fascia, bras et coude |
| 83.87.97↔ | Autres opérations plastiques de muscle, autre site | 83.89.93↔ | Autres opérations plastiques de fascia, avant-bras |
| 83.88.10↔ | Plastie d'augmentation de tendon, tête et cou | 83.89.94↔ | Autres opérations plastiques de fascia, paroi thoracique, abdomen et dos |
| 83.88.11↔ | Plastie d'augmentation de tendon, épaule et aisselle | 83.89.95↔ | Autres opérations plastiques de fascia, région inguino-génitale et fesses |
| 83.88.12↔ | Plastie d'augmentation de tendon, bras et coude | 83.89.96↔ | Autres opérations plastiques de fascia, membre inférieur |
| 83.88.13↔ | Plastie d'augmentation de tendon, avant-bras | 83.89.97↔ | Autres opérations plastiques de fascia, autre site |
| 83.88.14↔ | Plastie d'augmentation de tendon, paroi thoracique, abdomen et dos | 83.91.10↔ | Lyse d'adhérences de muscle, tendon, fascia et bourse, tête et cou |
| 83.88.15↔ | Plastie d'augmentation de tendon, région inguino-génitale et fesses | 83.91.11↔ | Lyse d'adhérences de muscle, tendon, fascia et bourse, épaule et aisselle |
| 83.88.16↔ | Plastie d'augmentation de tendon, membre inférieur | 83.91.12↔ | Lyse d'adhérences de muscle, tendon, fascia et bourse, bras et coude |
| 83.88.19↔ | Plastie d'augmentation de tendon, autre site | 83.91.13↔ | Lyse d'adhérences de muscle, tendon, fascia et bourse, avant-bras |
| 83.88.20↔ | Plastie de remplacement de tendon, tête et cou | 83.91.14↔ | Lyse d'adhérences de muscle, tendon, fascia et bourse, paroi thoracique, abdomen et dos |
| 83.88.21↔ | Plastie de remplacement de tendon, épaule et aisselle | 83.91.15↔ | Lyse d'adhérences de muscle, tendon, fascia et bourse, région inguino-génitale et fesses |
| 83.88.22↔ | Plastie de remplacement de tendon, bras et coude | | |
| 83.88.23↔ | Plastie de remplacement de tendon, avant-bras | | |
| 83.88.24↔ | Plastie de remplacement de tendon, paroi thoracique, abdomen et dos | | |
| 83.88.25↔ | Plastie de remplacement de tendon, région inguino-génitale et fesses | | |
| 83.88.26↔ | Plastie de remplacement de tendon, membre inférieur | | |
| 83.88.29↔ | Plastie de remplacement de tendon, autres sites | | |
| 83.88.30↔ | Constitution de matériel de greffe, tête et cou | | |
| 83.88.31↔ | Constitution de matériel de greffe, épaule et aisselle | | |
| 83.88.32↔ | Constitution de matériel de greffe, bras et coude | | |
| 83.88.33↔ | Constitution de matériel de greffe, avant-bras | | |

| | | | |
|------------|---|------------|--|
| 83.91.16↔ | Lyse d'adhérences de muscle, tendon, fascia et bourse, membre inférieur | 86.4x.19↔ | Excision radicale de lésion cutanée, autre site, avec contrôle histographique |
| 83.91.19↔ | Lyse d'adhérences de muscle, tendon, fascia et bourse, autre site | 86.4x.20↔ | Excision radicale de lésion cutanée, tête, avec greffe ou transposition de peau |
| 83.99.10↔ | Autres opérations de tendon, tête et cou | 86.4x.21↔ | Excision radicale de lésion cutanée, cou, avec greffe ou transposition de peau |
| 83.99.11↔ | Autres opérations de tendon, épaule et aisselle | 86.4x.22↔ | Excision radicale de lésion cutanée, épaule et aisselle, avec greffe ou transposition de peau |
| 83.99.12↔ | Autres opérations de tendon, bras et coude | 86.4x.23↔ | Excision radicale de lésion cutanée, bras et coude, avec greffe ou transposition de peau |
| 83.99.13↔ | Autres opérations de tendon, avant-bras | 86.4x.24↔ | Excision radicale de lésion cutanée, avant-bras, avec greffe ou transposition de peau |
| 83.99.14↔ | Autres opérations de tendon, paroi thoracique, abdomen et dos | 86.4x.25↔ | Excision radicale de lésion cutanée, main, avec greffe ou transposition de peau |
| 83.99.15↔ | Autres opérations de tendon, région inguino-génitale et fesses | 86.4x.26↔ | Excision radicale de lésion cutanée, paroi thoracique et dos, avec greffe ou transposition de peau |
| 83.99.16↔ | Autres opérations de tendon, membre inférieur | 86.4x.27↔ | Excision radicale de lésion cutanée, région abdominale, avec greffe ou transposition de peau |
| 83.99.19↔ | Autres opérations de tendon, autre site | 86.4x.28↔ | Excision radicale de lésion cutanée, région inguino-génitale, avec greffe ou transposition de peau |
| 83.99.20↔ | Autres opérations de muscle, fascia et bourse, tête et cou | 86.4x.29↔ | Excision radicale de lésion cutanée, autre site, avec greffe ou transposition de peau |
| 83.99.21↔ | Autres opérations de muscle, fascia et bourse, épaule et aisselle | 86.4x.2a↔ | Excision radicale de lésion cutanée, fesses, avec greffe ou transposition de peau |
| 83.99.22↔ | Autres opérations de muscle, fascia et bourse, bras et coude | 86.4x.2b↔ | Excision radicale de lésion cutanée, membre inférieur, avec greffe ou transposition de peau |
| 83.99.23↔ | Autres opérations de muscle, fascia et bourse, avant-bras | 86.4x.99↔ | Excision radicale de lésion cutanée, autre |
| 83.99.24↔ | Autres opérations de muscle, fascia et bourse, paroi thoracique, abdomen et dos | 86.81↔ | Réparation pour hypotonie faciale |
| 83.99.25↔ | Autres opérations de muscle, fascia et bourse, région inguino-génitale et fesses | 86.82↔ | Rhytidectomie faciale |
| 83.99.26↔ | Autres opérations de muscle, fascia et bourse, membre inférieur | 86.83.00↔ | Réduction de tissu adipeux, SAP |
| 83.99.29↔ | Autres opérations de muscle, fascia et bourse, autre site | 86.83.13↔ | Réduction de tissu adipeux, avant-bras |
| 83.99.30↔ | Révision (sans remplacement) de stimulateur de muscle squelettique | 86.83.14↔ | Réduction de tissu adipeux, main |
| 85.0x.00↔ | Incision du sein, SAP | 86.83.15↔ | Réduction de tissu adipeux, région abdominale |
| 85.0x.10↔ | Incision du sein avec section de capsule d'implant mammaire | 86.83.16↔ | Réduction de tissu adipeux, région inguino-génitale et fesses |
| 85.0x.11↔ | Incision du sein, sans autre mesure | 86.83.17↔ | Réduction de tissu adipeux, membre inférieur |
| 85.0x.99↔ | Incision du sein, autre | 86.83.19↔ | Réduction de tissu adipeux, autre site |
| 85.12↔ | Biopsie du sein, ouverte | 86.83.99↔ | Réduction de tissu adipeux, autre |
| 85.20↔ | Excision ou destruction de tissu du sein, SAP | 86.84.10↔ | Correction de cicatrice rétractile ou de bride cicatricielle, tête |
| 85.21↔ | Excision locale de lésion du sein | 86.84.13↔ | Correction de cicatrice rétractile ou de bride cicatricielle, avant-bras |
| 85.25↔ | Excision de mamelon | 86.84.14↔ | Correction de cicatrice rétractile ou de bride cicatricielle, main |
| 86.06.00↔ | Implantation d'une pompe de perfusion totalement implantable, SAP | 86.84.17↔ | Correction de cicatrice rétractile ou de bride cicatricielle, région inguino-génitale et fesses |
| 86.06.99↔ | Implantation d'une pompe de perfusion totalement implantable, autre | 86.84.18↔ | Correction de cicatrice rétractile ou de bride cicatricielle, membre inférieur |
| 86.08.00↔ | Remplacement d'une pompe de perfusion totalement implantable, SAP | 86.84.19↔ | Correction de cicatrice rétractile ou de bride cicatricielle, autre site |
| 86.08.99↔ | Remplacement d'une pompe de perfusion totalement implantable, autre | 86.88.50↔ | Pose ou remplacement de système de scellement sous vide à portée profonde, os et articulations des membres |
| 86.22.20‡↔ | Débridement étendu de plaie, infection ou brûlure, par excision, avec insertion de réservoir médicamenteux, tête (sauf lèvre) | 86.88.51↔ | Pose ou remplacement de système de scellement sous vide à portée profonde, thorax, médiastin et sternum |
| 86.22.27‡↔ | Débridement étendu de plaie, infection ou brûlure, par excision, avec insertion de réservoir médicamenteux, région inguino-génitale | 86.88.52↔ | Pose ou remplacement de système de scellement sous vide, abdomen ouvert |
| 86.22.28‡↔ | Débridement étendu de plaie, infection ou brûlure, par excision, avec insertion de réservoir médicamenteux, membre inférieur | 86.88.53↔ | Pose ou remplacement de système de scellement sous vide, voie endorectale |
| 86.22.29‡↔ | Débridement étendu de plaie, infection ou brûlure, par excision, avec insertion de réservoir médicamenteux, autre site | 86.88.59↔ | Pose ou remplacement de système de scellement sous vide, peau et tissu sous-cutané ou autre site |
| 86.4x.00↔ | Excision radicale de lésion cutanée, SAP | 99.76.20‡↔ | Aphérèse des LDL |
| 86.4x.10↔ | Excision radicale de lésion cutanée, tête, avec contrôle histographique | | |
| 86.4x.11↔ | Excision radicale de lésion cutanée, cou, avec contrôle histographique | | |
| 86.4x.13↔ | Excision radicale de lésion cutanée, avant-bras et main, avec contrôle histographique | | |
| 86.4x.17↔ | Excision radicale de lésion cutanée, région inguino-génitale et fesses, avec contrôle histographique | | |
| 86.4x.18↔ | Excision radicale de lésion cutanée, membre inférieur, avec contrôle histographique | | |

ADRG K14**Interventions sur les glandes surrénales sauf en cas de néoformation maligne et lymphadénectomie étendue**

Au moins un(e) procédure dans le tableau K14-1

DRG K14Z**Interventions sur les glandes surrénales sauf en cas de néoformation maligne et lymphadénectomie étendue**

procédure K14-1

| | | | |
|-----------|--|-----------|---|
| 07.12↔ | Biopsie de glande surrénale, à ciel ouvert | 40.41.21↔ | Dissection radicale étendue des ganglions lymphatiques cervicaux |
| 07.21↔ | Excision de lésion de la glande surrénale | 40.41.99↔ | Dissection radicale unilatérale des ganglions lymphatiques cervicaux, autre |
| 07.22.00↔ | Surrénalectomie unilatérale, SAP | 92.39.00↔ | Autre radiochirurgie stéréotaxique, SAP |
| 07.22.10↔ | Surrénalectomie unilatérale, sans ovariectomie | 92.39.01↔ | Autre radiothérapie de haut voltage, radiochirurgie stéréotaxique, fractionnée, cérébrale, SAP |
| 07.22.11↔ | Surrénalectomie unilatérale, avec ovariectomie | 92.39.11↔ | Autre radiothérapie de haut voltage, radiochirurgie stéréotaxique, fractionnée, extracérébrale, SAP |
| 07.22.12↔ | Surrénalectomie unilatérale, ablation de tissu surrénalien résiduel | 92.39.20↔ | Autre radiothérapie de haut voltage, radiochirurgie stéréotaxique, fractionnée: cérébrale, radiothérapie à intensité modulée |
| 07.22.99↔ | Surrénalectomie unilatérale, autre | 92.39.21↔ | Autre radiothérapie de haut voltage, radiochirurgie stéréotaxique, fractionnée: cérébrale, Intensity Modulated Arc Therapy (IMAT). |
| 07.29↔ | Autre surrénalectomie partielle | 92.39.22↔ | Autre radiothérapie de haut voltage, radiochirurgie stéréotaxique, fractionnée: cérébrale, guidée par l'image |
| 07.3↔ | Surrénalectomie bilatérale | 92.39.29↔ | Autre radiothérapie de haut voltage, radiochirurgie stéréotaxique, fractionnée, extracérébrale, autre |
| 07.41↔ | Incision de glande surrénale | 92.39.30↔ | Autre radiothérapie de haut voltage, radiochirurgie stéréotaxique, fractionnée: extracérébrale, radiothérapie avec modulation d'intensité |
| 07.42↔ | Section de nerf afférent à la glande surrénale | 92.39.31↔ | Autre radiothérapie de haut voltage, radiochirurgie stéréotaxique, fractionnée: extracérébrale, Intensity Modulated Arc Therapy (IMAT). |
| 07.43↔ | Ligature de vaisseau surrénalien | 92.39.32↔ | Autre radiothérapie de haut voltage, radiochirurgie stéréotaxique, fractionnée: extracérébrale, guidée par l'image |
| 07.44↔ | Réparation de glande surrénale | 92.39.39↔ | Autre radiothérapie de haut voltage, radiochirurgie stéréotaxique, fractionnée, extracérébrale, autre |
| 07.45↔ | Réimplantation de tissu surrénalien | | |
| 07.49↔ | Autres opérations de glande surrénale, de nerf et vaisseaux surrénaliens | | |
| 40.40↔ | Résection radicale des ganglions cervicaux, SAP | | |
| 40.41.00↔ | Dissection radicale unilatérale des ganglions lymphatiques cervicaux, SAP | | |
| 40.41.10↔ | Dissection sélective (fonctionnelle) des ganglions lymphatiques cervicaux, abord supraomhyoïde (régions I-III) | | |
| 40.41.11↔ | Dissection sélective (fonctionnelle) des ganglions lymphatiques cervicaux, abord latéral (régions II-IV) | | |
| 40.41.12↔ | Dissection sélective (fonctionnelle) des ganglions lymphatiques cervicaux, abord antérolatéral (régions I-IV) | | |
| 40.41.13↔ | Dissection sélective (fonctionnelle) des ganglions lymphatiques cervicaux, abord postérolatéral (régions II-V) | | |
| 40.41.14↔ | Dissection sélective (fonctionnelle) des ganglions lymphatiques cervicaux, abord central (région VI) | | |
| 40.41.20↔ | Dissection radicale des ganglions lymphatiques cervicaux (incl. modification) | | |

ADRG K15**Radiothérapie pour maladies endocriniennes, nutritionnelles et métaboliques, plus d'un jour d'hospitalisation**

Procédure dans le tableau K15-1 et Durée de séjour > 1 jour

DRG K15A**Radiothérapie pour maladies endocriniennes, nutritionnelles et métaboliques, plus d'un jour d'hospitalisation, sauf radio-iodothérapie**

Procédure dans le tableau K15-2

DRG K15B**Radiothérapie pour maladies endocriniennes, nutritionnelles et métaboliques, plus d'un jour d'hospitalisation, avec radio-iodothérapie hautement complexe**

Procédure dans le tableau K15-3

DRG K15C**Radiothérapie pour maladies endocriniennes, nutritionnelles et métaboliques, plus d'un jour d'hospitalisation, avec radio-iodothérapie moyennement complexe**

Procédure dans le tableau K15-4

DRG K15D**Radiothérapie pour maladies endocriniennes, nutritionnelles et métaboliques, plus d'un jour d'hospitalisation, avec autre radio-iodothérapie****procédure K15-1**

| | | | |
|-----------|---|-----------|--|
| 92.20↔ | Perfusion d'isotope radioactif liquide | 92.22.19↔ | Autre radiothérapie peropératoire par rayons X |
| 92.21.00↔ | Radiothérapie superficielle: SAP | 92.23.00↔ | Radiothérapie de haut voltage: SAP |
| 92.21.01↔ | Radiothérapie superficielle: jusqu'à 2 champs d'irradiation | 92.23.01↔ | Appareil de télécobalt, jusqu'à 2 champs d'irradiation |
| 92.21.02↔ | Radiothérapie superficielle: plus de 2 champs d'irradiation | 92.23.02↔ | Appareil de télécobalt, 3 à 4 champs d'irradiation |
| 92.22.00↔ | Radiothérapie en orthovoltage: SAP | 92.23.03↔ | Appareil de télécobalt plus de 4 champs d'irradiation ou radiothérapie conformationnelle en 3D |
| 92.22.01↔ | Radiothérapie en orthovoltage: jusqu'à 2 champs d'irradiation | 92.23.08↔ | Radiothérapie de haut voltage: autres isotopes |
| 92.22.02↔ | Radiothérapie en orthovoltage: plus de 2 champs d'irradiation | 92.23.09↔ | Autre appareil de télécobalt |
| 92.22.11↔ | Radiothérapie peropératoire par rayons X, jusqu'à 300 kV | 92.24.00↔ | Téléradiothérapie à photons, accélérateur linéaire, SAP |
| 92.22.12↔ | Radiothérapie peropératoire par rayons X, 300 kV - < 1 MV | | |

| | | | |
|-----------|--|-----------|--|
| 92.24.01↔ | Téléradiothérapie à photons, accélérateur linéaire, irradiation large | 92.27.00↔ | Implantation ou insertion d'élément radioactif (brachythérapie par des sources scellées de radionucléides), surface corporelle, site d'application autre ou non spécifié |
| 92.24.02↔ | Téléradiothérapie à photons, accélérateur linéaire, irradiation hémicorporelle | 92.27.10↔ | Implantation ou insertion d'élément radioactif (brachythérapie par des sources scellées de radionucléides), organes génitaux féminins, SAP |
| 92.24.03↔ | Téléradiothérapie à photons, accélérateur linéaire, irradiation corporelle totale | 92.27.11↔ | Implantation ou insertion d'élément radioactif (brachythérapie par des sources scellées de radionucléides), intra-utérine |
| 92.24.04↔ | Téléradiothérapie à photons, accélérateur linéaire, radiothérapie peropératoire | 92.27.12↔ | Implantation ou insertion d'élément radioactif (brachythérapie par des sources scellées de radionucléides), intravaginale |
| 92.24.09↔ | Téléradiothérapie à photons, accélérateur linéaire, autre | 92.27.13↔ | Implantation ou insertion d'élément radioactif (brachythérapie par des sources scellées de radionucléides), intra-utérine et intravaginale combinée |
| 92.24.11↔ | Téléradiothérapie à photons, accélérateur linéaire, positionnement guidé par l'image (IGRT), jusqu'à 2 champs d'irradiation | 92.27.21↔ | Implantation ou insertion d'élément radioactif (brachythérapie par des sources scellées de radionucléides), surface corporelle |
| 92.24.12↔ | Téléradiothérapie à photons, accélérateur linéaire, positionnement guidé par l'image (IGRT), plus de 2 champs d'irradiation | 92.27.22↔ | Implantation ou insertion d'élément radioactif (brachythérapie par des sources scellées de radionucléides), intracavitaire |
| 92.24.13↔ | Téléradiothérapie à photons, accélérateur linéaire, positionnement guidé par l'image (IGRT), radiothérapie conformationnelle en 3D | 92.27.23↔ | Implantation ou insertion d'élément radioactif (brachythérapie par des sources scellées de radionucléides), intraluminaire |
| 92.24.14↔ | Téléradiothérapie à photons, accélérateur linéaire, positionnement guidé par l'image (IGRT), radiothérapie avec modulation d'intensité | 92.27.30↔ | Implantation ou insertion d'élément radioactif (brachythérapie par des sources scellées de radionucléides), vaisseau non spécifié |
| 92.24.21↔ | Téléradiothérapie à photons, accélérateur linéaire, sans guidage par l'image, jusqu'à 2 champs d'irradiation | 92.27.31↔ | Implantation ou insertion d'élément radioactif (brachythérapie par des sources scellées de radionucléides), vaisseau coronaire |
| 92.24.22↔ | Téléradiothérapie à photons, accélérateur linéaire, sans guidage par l'image, plus de 2 champs d'irradiation | 92.27.39↔ | Implantation ou insertion d'élément radioactif (brachythérapie par des sources scellées de radionucléides), autre vaisseau |
| 92.24.23↔ | Téléradiothérapie à photons, accélérateur linéaire, sans guidage par l'image, radiothérapie conformationnelle en 3D | 92.27.40↔ | Implantation ou insertion peropératoires d'élément radioactif (brachythérapie par des sources scellées de radionucléides) |
| 92.24.24↔ | Téléradiothérapie à photons, accélérateur linéaire, sans guidage par l'image, radiothérapie avec modulation d'intensité | 92.27.70↔ | Moulages radioactifs, SAP |
| 92.24.30↔ | Téléradiothérapie à photons: radiothérapie hautement complexe à l'aide d'équipements spécialisés | 92.27.71↔ | Moulages radioactifs: construction et application de moulage radioactif superficiel |
| 92.25.00↔ | Téléradiothérapie par électron, accélérateur linéaire, SAP | 92.27.72↔ | Moulages radioactifs: construction et pose d'applicateur non utilisé sur la surface corporelle |
| 92.25.01↔ | Téléradiothérapie par électron, accélérateur linéaire, irradiation large | 92.27.73↔ | Moulages radioactifs: construction et pose d'applicateur oculaire |
| 92.25.02↔ | Téléradiothérapie par électron, accélérateur linéaire, irradiation hémicorporelle | 92.27.79↔ | Autres moulages radioactifs |
| 92.25.03↔ | Téléradiothérapie par électron, accélérateur linéaire, irradiation corporelle totale | 92.28.00↔ | Injection, instillation ou administration orale de radio-isotope, SAP |
| 92.25.04↔ | Téléradiothérapie par électron, accélérateur linéaire, radiothérapie peropératoire | 92.28.01↔ | Instillation d'un radionucléide libre dans l'articulation |
| 92.25.09↔ | Téléradiothérapie par électron, accélérateur linéaire, autre | 92.28.02↔ | Traitement à l'iode radioactif, dose thérapeutique de I-131 jusqu'à 1,2 GBq, sans administration de thyrotropine recombinante (rh-TSH) |
| 92.25.11↔ | Téléradiothérapie par électron, accélérateur linéaire, positionnement guidé par l'image | 92.28.03↔ | Traitement à l'iode radioactif, dose thérapeutique de I-131 jusqu'à 1,2 GBq, avec administration de thyrotropine recombinante (rh-TSH) |
| 92.25.12↔ | Téléradiothérapie par électron, accélérateur linéaire, positionnement guidé par l'image, jusqu'à 2 champs d'irradiation | 92.28.04↔ | Traitement à l'iode radioactif, dose thérapeutique de I-131 de plus de 1,2 GBq à moins de 5 GBq, sans administration de thyrotropine recombinante (rh-TSH) |
| 92.25.13↔ | Téléradiothérapie par électron, accélérateur linéaire, positionnement guidé par l'image, plus de 2 champs d'irradiation | 92.28.05↔ | Traitement à l'iode radioactif, dose thérapeutique de I-131 de plus de 1,2 GBq à moins de 5 GBq, avec administration de thyrotropine recombinante (rh-TSH) |
| 92.25.14↔ | Téléradiothérapie par électron, accélérateur linéaire, positionnement guidé par l'image, radiothérapie conformationnelle en 3D | 92.28.06↔ | Traitement à l'iode radioactif, dose thérapeutique de I-131 de 5 GBq et plus, sans administration de thyrotropine recombinante (rh-TSH) |
| 92.25.15↔ | Téléradiothérapie par électron, accélérateur linéaire, positionnement guidé par l'image, radiothérapie avec modulation d'intensité | 92.28.07↔ | Traitement à l'iode radioactif, dose thérapeutique de I-131 de 5 GBq et plus, avec administration de thyrotropine recombinante (rh-TSH) |
| 92.25.21↔ | Téléradiothérapie par électron, accélérateur linéaire, sans guidage par l'image, jusqu'à 2 champs d'irradiation | 92.28.11↔ | Thérapie de métastases osseuses par radionucléides libres |
| 92.25.22↔ | Téléradiothérapie par électron, accélérateur linéaire, sans guidage par l'image, plus de 2 champs d'irradiation | 92.28.13↔ | Radiothérapie par ciblage de récepteurs avec des analogues de la somatostatine conjugués au DOTA |
| 92.25.23↔ | Téléradiothérapie par électron, accélérateur linéaire, sans guidage par l'image, radiothérapie conformationnelle en 3D | 92.28.20↔ | Radioimmunothérapie par 90Y-ibritumomab-tiuxétan, parentérale |
| 92.25.24↔ | Téléradiothérapie par électron, accélérateur linéaire, sans guidage par l'image, radiothérapie avec modulation d'intensité | 92.28.21↔ | Administration parentérale de I-131-MIBG (méta-iodobenzylguanidine marquée à l'iode-131) |
| 92.26.00↔ | Autre téléradiothérapie par particule radioactive, SAP | 92.28.22↔ | Radioimmunothérapie par iode 131 [I-131] tositumomab, par voie parentérale |
| 92.26.10↔ | Protonthérapie, sans guidage par l'image, jusqu'à 2 champs d'irradiation | 92.28.31↔ | Radio-chimioembolisation intravasculaire sélective par le I-131-lipiodol |
| 92.26.11↔ | Protonthérapie, positionnement guidé par l'image, jusqu'à 2 champs d'irradiation | 92.28.32↔ | Radiothérapie intravasculaire sélective (SIRT) par embolisation avec des microsphères marquées à l'yttrium-90 |
| 92.26.20↔ | Protonthérapie, sans guidage par l'image, plus de 2 champs d'irradiation | 92.28.33↔ | Brachythérapie endovasculaire au rhénium-188 |
| 92.26.21↔ | Protonthérapie, positionnement guidé par l'image, plus de 2 champs d'irradiation | 92.28.99↔ | Injection, instillation ou administration orale de radio-isotopes, autre |
| 92.26.99↔ | Autre téléradiothérapie par particule radioactive, autre | | |

| | | | |
|-----------|---|-----------|---|
| 92.29.00↔ | Brachythérapie par des sources scellées de radionucléides, SAP | 92.29.40↔ | Brachythérapie par applicateurs superficiels, SAP |
| 92.29.09↔ | Autre brachythérapie par des sources scellées de radionucléides | 92.29.49↔ | Autre brachythérapie par applicateurs superficiels |
| 92.29.11↔ | Brachythérapie interstitielle par implantation de sources radioactives amovibles dans un seul plan, faible débit de dose | 92.29.51↔ | Enlèvement de sources scellées de radionucléides ou d'applicateurs inactifs sous anesthésie |
| 92.29.12↔ | Brachythérapie interstitielle par implantation de sources radioactives amovibles dans un seul plan, débit de dose pulsé (pulsed dose rate) | 92.30.00↔ | Radiochirurgie stéréotaxique en un temps, SAP |
| 92.29.13↔ | Brachythérapie interstitielle par implantation de sources radioactives amovibles dans un seul plan, haut débit de dose | 92.30.01↔ | Radiochirurgie stéréotaxique, en un temps: cérébrale, SAP |
| 92.29.19↔ | Brachythérapie interstitielle par implantation de sources radioactives amovibles dans un seul plan, autre | 92.30.02↔ | Radiochirurgie stéréotaxique, en un temps: extracérébrale, SAP |
| 92.29.21↔ | Brachythérapie interstitielle par implantation de sources radioactives amovibles en fonction du volume dans plusieurs plans, faible débit de dose | 92.30.20↔ | Radiochirurgie stéréotaxique, en un temps: cérébrale, radiothérapie à intensité modulée |
| 92.29.22↔ | Brachythérapie interstitielle par implantation de sources radioactives amovibles en fonction du volume dans plusieurs plans, débit de dose pulsé (pulsed dose rate) | 92.30.21↔ | Radiochirurgie stéréotaxique, en un temps: cérébrale, Intensity Modulated Arc Therapy (IMAT). |
| 92.29.23↔ | Brachythérapie interstitielle par implantation de sources radioactives amovibles en fonction du volume dans plusieurs plans, haut débit de dose | 92.30.22↔ | Radiochirurgie stéréotaxique, en un temps: cérébrale, guidée par l'image |
| 92.29.24↔ | Brachythérapie par implantation peropératoire de sources radioactives amovibles dans plusieurs plans, haut débit de dose | 92.30.30↔ | Radiochirurgie stéréotaxique, en un temps: extracérébrale, radiothérapie avec modulation d'intensité |
| 92.29.29↔ | Brachythérapie interstitielle par implantation de sources radioactives amovibles en fonction du volume dans plusieurs plans, autre | 92.30.31↔ | Radiochirurgie stéréotaxique, en un temps: extracérébrale, Intensity Modulated Arc Therapy (IMAT). |
| 92.29.31↔ | Brachythérapie interstitielle par implantation de sources radioactives permanentes (jusqu'à 10) | 92.30.32↔ | Radiochirurgie stéréotaxique, en un temps: extracérébrale, guidée par l'image |
| 92.29.32↔ | Brachythérapie interstitielle par implantation de sources radioactives permanentes (de 10 à 15) | 92.30.99↔ | Radiochirurgie stéréotaxique, en un temps, autre |
| 92.29.33↔ | Brachythérapie interstitielle par implantation de sources radioactives permanentes (de 16 à 20) | 92.31.00↔ | Radiochirurgie à photons non spécifiée, cérébrale |
| 92.29.34↔ | Brachythérapie interstitielle par implantation de sources radioactives permanentes (de 21 à 25) | 92.31.10↔ | Radiochirurgie à photons non spécifiée, extracérébrale |
| 92.29.35↔ | Brachythérapie interstitielle par implantation de sources radioactives permanentes (de 26 à 30) | 92.32.00↔ | Radiochirurgie photonique multisources, SAP |
| 92.29.36↔ | Brachythérapie interstitielle par implantation de sources radioactives permanentes (de 31 à 35) | 92.32.01↔ | Radiochirurgie photonique multisources: gamma-knife |
| 92.29.37↔ | Brachythérapie interstitielle par implantation de sources radioactives permanentes (de 36 à 40) | 92.33.00↔ | Radiochirurgie aux particules, SAP |
| 92.29.38↔ | Brachythérapie interstitielle par implantation de sources radioactives permanentes (de 41 à 45) | 92.33.01↔ | Autre radiothérapie de haut voltage: radiochirurgie stéréotaxique, en un temps, cérébrale |
| 92.29.39↔ | Brachythérapie interstitielle par implantation de sources radioactives permanentes (de 46 à 50) | 92.33.11↔ | Autre radiothérapie de haut voltage: radiochirurgie stéréotaxique, en un temps, extracérébrale |
| 92.29.3a↔ | Brachythérapie interstitielle par implantation de sources radioactives permanentes (de 51 à 55) | 92.39.01↔ | Autre radiothérapie de haut voltage, radiochirurgie stéréotaxique, fractionnée, cérébrale, SAP |
| 92.29.3b↔ | Brachythérapie interstitielle par implantation de sources radioactives permanentes (de 56 à 60) | 92.39.11↔ | Autre radiothérapie de haut voltage, radiochirurgie stéréotaxique, fractionnée, extracérébrale, SAP |
| 92.29.3c↔ | Brachythérapie interstitielle par implantation de sources radioactives permanentes (de 61 à 65) | 92.39.20↔ | Autre radiothérapie de haut voltage, radiochirurgie stéréotaxique, fractionnée: cérébrale, radiothérapie à intensité modulée |
| 92.29.3d↔ | Brachythérapie interstitielle par implantation de sources radioactives permanentes (de 66 à 70) | 92.39.21↔ | Autre radiothérapie de haut voltage, radiochirurgie stéréotaxique, fractionnée: cérébrale, Intensity Modulated Arc Therapy (IMAT). |
| 92.29.3e↔ | Brachythérapie interstitielle par implantation de sources radioactives permanentes (plus de 70) | 92.39.22↔ | Autre radiothérapie de haut voltage, radiochirurgie stéréotaxique, fractionnée: cérébrale, guidée par l'image |
| | | 92.39.29↔ | Autre radiothérapie de haut voltage, radiochirurgie stéréotaxique, fractionnée, extracérébrale, autre |
| | | 92.39.30↔ | Autre radiothérapie de haut voltage, radiochirurgie stéréotaxique, fractionnée: extracérébrale, radiothérapie avec modulation d'intensité |
| | | 92.39.31↔ | Autre radiothérapie de haut voltage, radiochirurgie stéréotaxique, fractionnée: extracérébrale, Intensity Modulated Arc Therapy (IMAT). |
| | | 92.39.32↔ | Autre radiothérapie de haut voltage, radiochirurgie stéréotaxique, fractionnée: extracérébrale, guidée par l'image |
| | | 92.39.39↔ | Autre radiothérapie de haut voltage, radiochirurgie stéréotaxique, fractionnée, extracérébrale, autre |
| | | 92.41↔ | Radiothérapie par électrons peropératoire |

procédure K15-2

| | | | |
|-----------|---|-----------|--|
| 92.20↔ | Perfusion d'isotope radioactif liquide | 92.23.03↔ | Appareil de télécobalt plus de 4 champs d'irradiation ou radiothérapie conformationnelle en 3D |
| 92.21.00↔ | Radiothérapie superficielle: SAP | 92.23.08↔ | Radiothérapie de haut voltage: autres isotopes |
| 92.21.01↔ | Radiothérapie superficielle: jusqu'à 2 champs d'irradiation | 92.23.09↔ | Autre appareil de télécobalt |
| 92.21.02↔ | Radiothérapie superficielle: plus de 2 champs d'irradiation | 92.24.00↔ | Téléradiothérapie à photons, accélérateur linéaire, SAP |
| 92.22.00↔ | Radiothérapie en orthovoltage: SAP | 92.24.01↔ | Téléradiothérapie à photons, accélérateur linéaire, irradiation large |
| 92.22.01↔ | Radiothérapie en orthovoltage: jusqu'à 2 champs d'irradiation | 92.24.02↔ | Téléradiothérapie à photons, accélérateur linéaire, irradiation hémicorporelle |
| 92.22.02↔ | Radiothérapie en orthovoltage: plus de 2 champs d'irradiation | 92.24.03↔ | Téléradiothérapie à photons, accélérateur linéaire, irradiation corporelle totale |
| 92.22.11↔ | Radiothérapie peropératoire par rayons X, jusqu'à 300 kV | 92.24.04↔ | Téléradiothérapie à photons, accélérateur linéaire, radiothérapie peropératoire |
| 92.22.12↔ | Radiothérapie peropératoire par rayons X, 300 kV - < 1 MV | 92.24.09↔ | Téléradiothérapie à photons, accélérateur linéaire, autre |
| 92.22.19↔ | Autre radiothérapie peropératoire par rayons X | | |
| 92.23.00↔ | Radiothérapie de haut voltage: SAP | | |
| 92.23.01↔ | Appareil de télécobalt, jusqu'à 2 champs d'irradiation | | |
| 92.23.02↔ | Appareil de télécobalt, 3 à 4 champs d'irradiation | | |

| | | | |
|-----------|--|-----------|---|
| 92.24.11↔ | Téléradiothérapie à photons, accélérateur linéaire, positionnement guidé par l'image (IGRT), jusqu'à 2 champs d'irradiation | 92.27.13↔ | Implantation ou insertion d'élément radioactif (brachythérapie par des sources scellées de radionucléides), intra-utérine et intravaginale combinée |
| 92.24.12↔ | Téléradiothérapie à photons, accélérateur linéaire, positionnement guidé par l'image (IGRT), plus de 2 champs d'irradiation | 92.27.21↔ | Implantation ou insertion d'élément radioactif (brachythérapie par des sources scellées de radionucléides), surface corporelle |
| 92.24.13↔ | Téléradiothérapie à photons, accélérateur linéaire, positionnement guidé par l'image (IGRT), radiothérapie conformationnelle en 3D | 92.27.22↔ | Implantation ou insertion d'élément radioactif (brachythérapie par des sources scellées de radionucléides), intracavitaire |
| 92.24.14↔ | Téléradiothérapie à photons, accélérateur linéaire, positionnement guidé par l'image (IGRT), radiothérapie avec modulation d'intensité | 92.27.23↔ | Implantation ou insertion d'élément radioactif (brachythérapie par des sources scellées de radionucléides), intraluminaire |
| 92.24.21↔ | Téléradiothérapie à photons, accélérateur linéaire, sans guidage par l'image, jusqu'à 2 champs d'irradiation | 92.27.30↔ | Implantation ou insertion d'élément radioactif (brachythérapie par des sources scellées de radionucléides), vaisseau non spécifié |
| 92.24.22↔ | Téléradiothérapie à photons, accélérateur linéaire, sans guidage par l'image, plus de 2 champs d'irradiation | 92.27.31↔ | Implantation ou insertion d'élément radioactif (brachythérapie par des sources scellées de radionucléides), vaisseau coronaire |
| 92.24.23↔ | Téléradiothérapie à photons, accélérateur linéaire, sans guidage par l'image, radiothérapie conformationnelle en 3D | 92.27.39↔ | Implantation ou insertion d'élément radioactif (brachythérapie par des sources scellées de radionucléides), autre vaisseau |
| 92.24.24↔ | Téléradiothérapie à photons, accélérateur linéaire, sans guidage par l'image, radiothérapie avec modulation d'intensité | 92.27.40↔ | Implantation ou insertion peropératoire d'élément radioactif (brachythérapie par des sources scellées de radionucléides) |
| 92.24.30↔ | Téléradiothérapie à photons: radiothérapie hautement complexe à l'aide d'équipements spécialisés | 92.27.70↔ | Moulages radioactifs, SAP |
| 92.25.00↔ | Téléradiothérapie par électron, accélérateur linéaire, SAP | 92.27.71↔ | Moulages radioactifs: construction et application de moulage radioactif superficiel |
| 92.25.01↔ | Téléradiothérapie par électron, accélérateur linéaire, irradiation large | 92.27.72↔ | Moulages radioactifs: construction et pose d'applicateur non utilisé sur la surface corporelle |
| 92.25.02↔ | Téléradiothérapie par électron, accélérateur linéaire, irradiation hémicorporelle | 92.27.73↔ | Moulages radioactifs: construction et pose d'applicateur oculaire |
| 92.25.03↔ | Téléradiothérapie par électron, accélérateur linéaire, irradiation corporelle totale | 92.27.79↔ | Autres moulages radioactifs |
| 92.25.04↔ | Téléradiothérapie par électron, accélérateur linéaire, radiothérapie peropératoire | 92.28.01↔ | Instillation d'un radionucléide libre dans l'articulation |
| 92.25.09↔ | Téléradiothérapie par électron, accélérateur linéaire, autre | 92.28.20↔ | Radioimmunothérapie par 90Y-ibritumomab-tiuxétan, parentérale |
| 92.25.11↔ | Téléradiothérapie par électron, accélérateur linéaire, positionnement guidé par l'image | 92.28.21↔ | Administration parentérale de I-131-MIBG (méta-iodobenzylguanidine marquée à l'iode-131) |
| 92.25.12↔ | Téléradiothérapie par électron, accélérateur linéaire, positionnement guidé par l'image, jusqu'à 2 champs d'irradiation | 92.28.22↔ | Radioimmunothérapie par iode 131 [I-131] tositumomab, par voie parentérale |
| 92.25.13↔ | Téléradiothérapie par électron, accélérateur linéaire, positionnement guidé par l'image, plus de 2 champs d'irradiation | 92.29.00↔ | Brachythérapie par des sources scellées de radionucléides, SAP |
| 92.25.14↔ | Téléradiothérapie par électron, accélérateur linéaire, positionnement guidé par l'image, radiothérapie conformationnelle en 3D | 92.29.09↔ | Autre brachythérapie par des sources scellées de radionucléides |
| 92.25.15↔ | Téléradiothérapie par électron, accélérateur linéaire, positionnement guidé par l'image, radiothérapie avec modulation d'intensité | 92.29.11↔ | Brachythérapie interstitielle par implantation de sources radioactives amovibles dans un seul plan, faible débit de dose |
| 92.25.21↔ | Téléradiothérapie par électron, accélérateur linéaire, sans guidage par l'image, jusqu'à 2 champs d'irradiation | 92.29.12↔ | Brachythérapie interstitielle par implantation de sources radioactives amovibles dans un seul plan, débit de dose pulsé (pulsed dose rate) |
| 92.25.22↔ | Téléradiothérapie par électron, accélérateur linéaire, sans guidage par l'image, plus de 2 champs d'irradiation | 92.29.13↔ | Brachythérapie interstitielle par implantation de sources radioactives amovibles dans un seul plan, haut débit de dose |
| 92.25.23↔ | Téléradiothérapie par électron, accélérateur linéaire, sans guidage par l'image, radiothérapie conformationnelle en 3D | 92.29.19↔ | Brachythérapie interstitielle par implantation de sources radioactives amovibles dans un seul plan, autre |
| 92.25.24↔ | Téléradiothérapie par électron, accélérateur linéaire, sans guidage par l'image, radiothérapie avec modulation d'intensité | 92.29.21↔ | Brachythérapie interstitielle par implantation de sources radioactives amovibles en fonction du volume dans plusieurs plans, faible débit de dose |
| 92.26.00↔ | Autre téléradiothérapie par particule radioactive, SAP | 92.29.22↔ | Brachythérapie interstitielle par implantation de sources radioactives amovibles en fonction du volume dans plusieurs plans, débit de dose pulsé (pulsed dose rate) |
| 92.26.10↔ | Protonthérapie, sans guidage par l'image, jusqu'à 2 champs d'irradiation | 92.29.23↔ | Brachythérapie interstitielle par implantation de sources radioactives amovibles en fonction du volume dans plusieurs plans, haut débit de dose |
| 92.26.11↔ | Protonthérapie, positionnement guidé par l'image, jusqu'à 2 champs d'irradiation | 92.29.24↔ | Brachythérapie par implantation peropératoire de sources radioactives amovibles dans plusieurs plans, haut débit de dose |
| 92.26.20↔ | Protonthérapie, sans guidage par l'image, plus de 2 champs d'irradiation | 92.29.29↔ | Brachythérapie interstitielle par implantation de sources radioactives amovibles en fonction du volume dans plusieurs plans, autre |
| 92.26.21↔ | Protonthérapie, positionnement guidé par l'image, plus de 2 champs d'irradiation | 92.29.31↔ | Brachythérapie interstitielle par implantation de sources radioactives permanentes (jusqu'à 10) |
| 92.26.99↔ | Autre téléradiothérapie par particule radioactive, autre | 92.29.32↔ | Brachythérapie interstitielle par implantation de sources radioactives permanentes (de 10 à 15) |
| 92.27.00↔ | Implantation ou insertion d'élément radioactif (brachythérapie par des sources scellées de radionucléides), surface corporelle, site d'application autre ou non spécifié | 92.29.33↔ | Brachythérapie interstitielle par implantation de sources radioactives permanentes (de 16 à 20) |
| 92.27.10↔ | Implantation ou insertion d'élément radioactif (brachythérapie par des sources scellées de radionucléides), organes génitaux féminins, SAP | 92.29.34↔ | Brachythérapie interstitielle par implantation de sources radioactives permanentes (de 21 à 25) |
| 92.27.11↔ | Implantation ou insertion d'élément radioactif (brachythérapie par des sources scellées de radionucléides), intra-utérine | 92.29.35↔ | Brachythérapie interstitielle par implantation de sources radioactives permanentes (de 26 à 30) |
| 92.27.12↔ | Implantation ou insertion d'élément radioactif (brachythérapie par des sources scellées de radionucléides), intravaginale | 92.29.36↔ | Brachythérapie interstitielle par implantation de sources radioactives permanentes (de 31 à 35) |
| | | 92.29.37↔ | Brachythérapie interstitielle par implantation de sources radioactives permanentes (de 36 à 40) |

| | | | |
|-----------|--|-----------|---|
| 92.29.38↔ | Brachythérapie interstitielle par implantation de sources radioactives permanentes (de 41 à 45) | 92.31.00↔ | Radiochirurgie à photons non spécifiée, cérébrale |
| 92.29.39↔ | Brachythérapie interstitielle par implantation de sources radioactives permanentes (de 46 à 50) | 92.31.10↔ | Radiochirurgie à photons non spécifiée, extracérébrale |
| 92.29.3a↔ | Brachythérapie interstitielle par implantation de sources radioactives permanentes (de 51 à 55) | 92.32.00↔ | Radiochirurgie photonique multisources, SAP |
| 92.29.3b↔ | Brachythérapie interstitielle par implantation de sources radioactives permanentes (de 56 à 60) | 92.32.01↔ | Radiochirurgie photonique multisources: gamma-knife |
| 92.29.3c↔ | Brachythérapie interstitielle par implantation de sources radioactives permanentes (de 61 à 65) | 92.33.00↔ | Radiochirurgie aux particules, SAP |
| 92.29.3d↔ | Brachythérapie interstitielle par implantation de sources radioactives permanentes (de 66 à 70) | 92.33.01↔ | Autre radiothérapie de haut voltage: radiochirurgie stéréotaxique, en un temps, cérébrale |
| 92.29.3e↔ | Brachythérapie interstitielle par implantation de sources radioactives permanentes (plus de 70) | 92.33.11↔ | Autre radiothérapie de haut voltage: radiochirurgie stéréotaxique, en un temps, extracérébrale |
| 92.29.40↔ | Brachythérapie par applicateurs superficiels, SAP | 92.39.01↔ | Autre radiothérapie de haut voltage, radiochirurgie stéréotaxique, fractionnée, cérébrale, SAP |
| 92.29.49↔ | Autre brachythérapie par applicateurs superficiels | 92.39.11↔ | Autre radiothérapie de haut voltage, radiochirurgie stéréotaxique, fractionnée, extracérébrale, SAP |
| 92.29.51↔ | Enlèvement de sources scellées de radionucléides ou d'applicateurs inactifs sous anesthésie | 92.39.20↔ | Autre radiothérapie de haut voltage, radiochirurgie stéréotaxique, fractionnée: cérébrale, radiothérapie à intensité modulée |
| 92.30.00↔ | Radiochirurgie stéréotaxique en un temps, SAP | 92.39.21↔ | Autre radiothérapie de haut voltage, radiochirurgie stéréotaxique, fractionnée: cérébrale, Intensity Modulated Arc Therapy (IMAT). |
| 92.30.01↔ | Radiochirurgie stéréotaxique, en un temps: cérébrale, SAP | 92.39.22↔ | Autre radiothérapie de haut voltage, radiochirurgie stéréotaxique, fractionnée: cérébrale, guidée par l'image |
| 92.30.02↔ | Radiochirurgie stéréotaxique, en un temps: extracérébrale, SAP | 92.39.29↔ | Autre radiothérapie de haut voltage, radiochirurgie stéréotaxique, fractionnée, extracérébrale, autre |
| 92.30.20↔ | Radiochirurgie stéréotaxique, en un temps: cérébrale, radiothérapie à intensité modulée | 92.39.30↔ | Autre radiothérapie de haut voltage, radiochirurgie stéréotaxique, fractionnée: extracérébrale, radiothérapie avec modulation d'intensité |
| 92.30.21↔ | Radiochirurgie stéréotaxique, en un temps: cérébrale, Intensity Modulated Arc Therapy (IMAT). | 92.39.31↔ | Autre radiothérapie de haut voltage, radiochirurgie stéréotaxique, fractionnée: extracérébrale, Intensity Modulated Arc Therapy (IMAT). |
| 92.30.22↔ | Radiochirurgie stéréotaxique, en un temps: cérébrale, guidée par l'image | 92.39.32↔ | Autre radiothérapie de haut voltage, radiochirurgie stéréotaxique, fractionnée: extracérébrale, guidée par l'image |
| 92.30.30↔ | Radiochirurgie stéréotaxique, en un temps: extracérébrale, radiothérapie avec modulation d'intensité | 92.39.39↔ | Autre radiothérapie de haut voltage, radiochirurgie stéréotaxique, fractionnée, extracérébrale, autre |
| 92.30.31↔ | Radiochirurgie stéréotaxique, en un temps: extracérébrale, Intensity Modulated Arc Therapy (IMAT). | 92.41↔ | Radiothérapie par électrons peropérateur |
| 92.30.32↔ | Radiochirurgie stéréotaxique, en un temps: extracérébrale, guidée par l'image | | |
| 92.30.99↔ | Radiochirurgie stéréotaxique, en un temps, autre | | |

procédure K15-3

| | | | |
|-----------|--|-----------|---|
| 92.28.03↔ | Traitement à l'iode radioactif, dose thérapeutique de I-131 jusqu'à 1,2 GBq, avec administration de thyrotropine recombinante (rh-TSH) | 92.28.07↔ | Traitement à l'iode radioactif, dose thérapeutique de I-131 de 5 GBq et plus, avec administration de thyrotropine recombinante (rh-TSH) |
| 92.28.05↔ | Traitement à l'iode radioactif, dose thérapeutique de I-131 de plus de 1,2 GBq à moins de 5 GBq, avec administration de thyrotropine recombinante (rh-TSH) | 92.28.13↔ | Radiothérapie par ciblage de récepteurs avec des analogues de la somatostatine conjugués au DOTA |
| 92.28.06↔ | Traitement à l'iode radioactif, dose thérapeutique de I-131 de 5 GBq et plus, sans administration de thyrotropine recombinante (rh-TSH) | | |

procédure K15-4

| | |
|-----------|--|
| 92.28.04↔ | Traitement à l'iode radioactif, dose thérapeutique de I-131 de plus de 1,2 GBq à moins de 5 GBq, sans administration de thyrotropine recombinante (rh-TSH) |
|-----------|--|

ADRG K33

Procédures opératoires complexes en plusieurs temps pour maladies endocriniennes, nutritionnelles et métaboliques

Procédures opératoires complexes en plusieurs temps

DRG K33Z

Procédures opératoires complexes en plusieurs temps pour maladies endocriniennes, nutritionnelles et métaboliques

ADRG K43

Réhabilitation précoce pour maladies endocriniennes, nutritionnelles et métaboliques

Réhabilitation précoce

DRG K43Z

Réhabilitation précoce pour maladies endocriniennes, nutritionnelles et métaboliques

ADRG K60**Diabète sucré et troubles nutritionnels sévères**

Diagnostic principal dans le tableau K60-1

DRG K60A**Diabète sucré et troubles nutritionnels sévères, âge < 16 ans, avec traitement multimodal complexe pour diabète sucré**

Procédure dans le tableau K60-6 et Âge < 16 années

DRG K60B**Diabète sucré avec diagnostics de complication ou CC extrêmement sévères ou troubles nutritionnels sévères**

PCCL > 3 ou diagnostic supplémentaire dans le tableau K60-2 et diagnostic supplémentaire dans le tableau K60-3 ou diagnostic principal dans le tableau K60-4

DRG K60C**Diabète sucré, âge < 11 ans ou âge < 16 ans avec CC sévères ou diagnostic particulier, sans traitement multimodal complexe pour diabète sucré**

Âge < 11 années ou Âge < 16 années et (PCCL > 2 ou diagnostic principal dans le tableau K60-5)

DRG K60D**Diabète sucré, âge > 15 ans, avec CC sévères ou diagnostic particulier**

Âge > 15 années et (diagnostic principal dans le tableau K60-5 ou PCCL > 2)

DRG K60E**Diabète sucré, âge > 10 ans, sans CC extrêmement sévères ou sévères, sans diagnostic particulier****diagnostic K60-1**

| | | | |
|--------|--|--------|--|
| E10.01 | Diabète sucré, type 1: Avec coma: Désigné comme décompensé | E11.81 | Diabète sucré, type 2: Avec complications non précisées: Désigné comme décompensé |
| E10.11 | Diabète sucré, type 1: Avec acidocétose: Désigné comme décompensé | E11.90 | Diabète sucré, type 2: Sans complication: Non désigné comme décompensé |
| E10.60 | Diabète sucré, type 1: Avec autres complications précisées: Non désigné comme décompensé | E11.91 | Diabète sucré, type 2: Sans complication: Désigné comme décompensé |
| E10.61 | Diabète sucré, type 1: Avec autres complications précisées: Désigné comme décompensé | E12.01 | Diabète sucré de malnutrition: Avec coma: Désigné comme décompensé |
| E10.72 | Diabète sucré, type 1: Avec complications multiples: Avec autres complications multiples, non désigné comme décompensé | E12.11 | Diabète sucré de malnutrition: Avec acidocétose: Désigné comme décompensé |
| E10.73 | Diabète sucré, type 1: Avec complications multiples: Avec autres complications multiples, désigné comme décompensé | E12.60 | Diabète sucré de malnutrition: Avec autres complications précisées: Non désigné comme décompensé |
| E10.74 | Diabète sucré, type 1: Avec complications multiples: Avec syndrome du pied diabétique, non désigné comme décompensé | E12.61 | Diabète sucré de malnutrition: Avec autres complications précisées: Désigné comme décompensé |
| E10.75 | Diabète sucré, type 1: Avec complications multiples: Avec syndrome du pied diabétique, désigné comme décompensé | E12.72 | Diabète sucré de malnutrition: Avec complications multiples: Avec autres complications multiples, non désigné comme décompensé |
| E10.80 | Diabète sucré, type 1: Avec complications non précisées: Non désigné comme décompensé | E12.73 | Diabète sucré de malnutrition: Avec complications multiples: Avec autres complications multiples, désigné comme décompensé |
| E10.81 | Diabète sucré, type 1: Avec complications non précisées: Désigné comme décompensé | E12.74 | Diabète sucré de malnutrition: Avec complications multiples: Avec syndrome du pied diabétique, non désigné comme décompensé |
| E10.90 | Diabète sucré, type 1: Sans complication: Non désigné comme décompensé | E12.75 | Diabète sucré de malnutrition: Avec complications multiples: Avec syndrome du pied diabétique, désigné comme décompensé |
| E10.91 | Diabète sucré, type 1: Sans complication: Désigné comme décompensé | E12.80 | Diabète sucré de malnutrition: Avec complications non précisées: Non désigné comme décompensé |
| E11.01 | Diabète sucré, type 2: Avec coma: Désigné comme décompensé | E12.81 | Diabète sucré de malnutrition: Avec complications non précisées: Désigné comme décompensé |
| E11.11 | Diabète sucré, type 2: Avec acidocétose: Désigné comme décompensé | E12.90 | Diabète sucré de malnutrition: Sans complication: Non désigné comme décompensé |
| E11.60 | Diabète sucré, type 2: Avec autres complications précisées: Non désigné comme décompensé | E12.91 | Diabète sucré de malnutrition: Sans complication: Désigné comme décompensé |
| E11.61 | Diabète sucré, type 2: Avec autres complications précisées: Désigné comme décompensé | E13.01 | Autres diabètes sucrés précisés: Avec coma: Désigné comme décompensé |
| E11.72 | Diabète sucré, type 2: Avec complications multiples: Avec autres complications multiples, non désigné comme décompensé | E13.11 | Autres diabètes sucrés précisés: Avec acidocétose: Désigné comme décompensé |
| E11.73 | Diabète sucré, type 2: Avec complications multiples: Avec autres complications multiples, désigné comme décompensé | E13.60 | Autres diabètes sucrés précisés: Avec autres complications précisées: Non désigné comme décompensé |
| E11.74 | Diabète sucré, type 2: Avec complications multiples: Avec syndrome du pied diabétique, non désigné comme décompensé | E13.61 | Autres diabètes sucrés précisés: Avec autres complications précisées: Désigné comme décompensé |
| E11.75 | Diabète sucré, type 2: Avec complications multiples: Avec syndrome du pied diabétique, désigné comme décompensé | | |
| E11.80 | Diabète sucré, type 2: Avec complications non précisées: Non désigné comme décompensé | | |

| | | | |
|--------|--|--------|---|
| E13.72 | Autres diabètes sucrés précisés: Avec complications multiples: Avec autres complications multiples, non désigné comme décompensé | E14.73 | Diabète sucré, sans précision: Avec complications multiples: Avec autres complications multiples, désigné comme décompensé |
| E13.73 | Autres diabètes sucrés précisés: Avec complications multiples: Avec autres complications multiples, désigné comme décompensé | E14.74 | Diabète sucré, sans précision: Avec complications multiples: Avec syndrome du pied diabétique, non désigné comme décompensé |
| E13.74 | Autres diabètes sucrés précisés: Avec complications multiples: Avec syndrome du pied diabétique, non désigné comme décompensé | E14.75 | Diabète sucré, sans précision: Avec complications multiples: Avec syndrome du pied diabétique, désigné comme décompensé |
| E13.75 | Autres diabètes sucrés précisés: Avec complications multiples: Avec syndrome du pied diabétique, désigné comme décompensé | E14.80 | Diabète sucré, sans précision: Avec complications non précisées: Non désigné comme décompensé |
| E13.80 | Autres diabètes sucrés précisés: Avec complications non précisées: Non désigné comme décompensé | E14.81 | Diabète sucré, sans précision: Avec complications non précisées: Désigné comme décompensé |
| E13.81 | Autres diabètes sucrés précisés: Avec complications non précisées: Désigné comme décompensé | E14.90 | Diabète sucré, sans précision: Sans complication: Non désigné comme décompensé |
| E13.90 | Autres diabètes sucrés précisés: Sans complication: Non désigné comme décompensé | E14.91 | Diabète sucré, sans précision: Sans complication: Désigné comme décompensé |
| E13.91 | Autres diabètes sucrés précisés: Sans complication: Désigné comme décompensé | E40 | Kwashiorkor |
| E14.01 | Diabète sucré, sans précision: Avec coma: Désigné comme décompensé | E41 | Marasme nutritionnel |
| E14.11 | Diabète sucré, sans précision: Avec acidocétose: Désigné comme décompensé | E42 | Kwashiorkor avec marasme |
| E14.60 | Diabète sucré, sans précision: Avec autres complications précisées: Non désigné comme décompensé | E43 | Malnutrition protéino-énergétique grave, sans précision |
| E14.61 | Diabète sucré, sans précision: Avec autres complications précisées: Désigné comme décompensé | E44.0 | Malnutrition protéino-énergétique modérée |
| E14.72 | Diabète sucré, sans précision: Avec complications multiples: Avec autres complications multiples, non désigné comme décompensé | E44.1 | Malnutrition protéino-énergétique légère |
| | | E46 | Malnutrition protéino-énergétique, sans précision |
| | | E51.2 | Encéphalopathie de Wernicke |
| | | E51.8 | Autres manifestations de la carence en thiamine |
| | | E51.9 | Carence en thiamine, sans précision |
| | | P70.2 | Diabète sucré néonatal |
| | | R81 | Glycosurie |

diagnostic supplémentaire K60-2

| | | | |
|-------|---|-------|--|
| H54.0 | Cécité et forte baisse de la vision binoculaire | N18.5 | Insuffisance rénale chronique, Stade 5 |
|-------|---|-------|--|

diagnostic supplémentaire K60-3

| | | | |
|-------|--|-------|--|
| G63.2 | Polynévrite diabétique {E10-E14 avec le quatrième chiffre .4} | N08.3 | Glomérulopathie au cours du diabète sucré {E10-E14 avec le quatrième chiffre .2} |
| H36.0 | Rétinopathie diabétique {E10-E14 avec le quatrième chiffre .3} | | |

diagnostic principal K60-4

| | | | |
|-------|---|-------|---|
| E40 | Kwashiorkor | E44.1 | Malnutrition protéino-énergétique légère |
| E41 | Marasme nutritionnel | E46 | Malnutrition protéino-énergétique, sans précision |
| E42 | Kwashiorkor avec marasme | E51.2 | Encéphalopathie de Wernicke |
| E43 | Malnutrition protéino-énergétique grave, sans précision | E51.8 | Autres manifestations de la carence en thiamine |
| E44.0 | Malnutrition protéino-énergétique modérée | E51.9 | Carence en thiamine, sans précision |

diagnostic principal K60-5

| | | | |
|--------|--|--------|--|
| E10.11 | Diabète sucré, type 1: Avec acidocétose: Désigné comme décompensé | E12.11 | Diabète sucré de malnutrition: Avec acidocétose: Désigné comme décompensé |
| E10.72 | Diabète sucré, type 1: Avec complications multiples: Avec autres complications multiples, non désigné comme décompensé | E12.72 | Diabète sucré de malnutrition: Avec complications multiples: Avec autres complications multiples, non désigné comme décompensé |
| E10.73 | Diabète sucré, type 1: Avec complications multiples: Avec autres complications multiples, désigné comme décompensé | E12.73 | Diabète sucré de malnutrition: Avec complications multiples: Avec autres complications multiples, désigné comme décompensé |
| E10.74 | Diabète sucré, type 1: Avec complications multiples: Avec syndrome du pied diabétique, non désigné comme décompensé | E12.74 | Diabète sucré de malnutrition: Avec complications multiples: Avec syndrome du pied diabétique, non désigné comme décompensé |
| E10.75 | Diabète sucré, type 1: Avec complications multiples: Avec syndrome du pied diabétique, désigné comme décompensé | E12.75 | Diabète sucré de malnutrition: Avec complications multiples: Avec syndrome du pied diabétique, désigné comme décompensé |
| E11.11 | Diabète sucré, type 2: Avec acidocétose: Désigné comme décompensé | E13.11 | Autres diabètes sucrés précisés: Avec acidocétose: Désigné comme décompensé |
| E11.72 | Diabète sucré, type 2: Avec complications multiples: Avec autres complications multiples, non désigné comme décompensé | E13.72 | Autres diabètes sucrés précisés: Avec complications multiples: Avec autres complications multiples, non désigné comme décompensé |
| E11.73 | Diabète sucré, type 2: Avec complications multiples: Avec autres complications multiples, désigné comme décompensé | | |
| E11.74 | Diabète sucré, type 2: Avec complications multiples: Avec syndrome du pied diabétique, non désigné comme décompensé | | |
| E11.75 | Diabète sucré, type 2: Avec complications multiples: Avec syndrome du pied diabétique, désigné comme décompensé | | |

| | | | |
|--------|--|--------|---|
| E13.73 | Autres diabètes sucrés précisés: Avec complications multiples: Avec autres complications multiples, désigné comme décompensé | E14.73 | Diabète sucré, sans précision: Avec complications multiples: Avec autres complications multiples, désigné comme décompensé |
| E13.74 | Autres diabètes sucrés précisés: Avec complications multiples: Avec syndrome du pied diabétique, non désigné comme décompensé | E14.74 | Diabète sucré, sans précision: Avec complications multiples: Avec syndrome du pied diabétique, non désigné comme décompensé |
| E13.75 | Autres diabètes sucrés précisés: Avec complications multiples: Avec syndrome du pied diabétique, désigné comme décompensé | E14.75 | Diabète sucré, sans précision: Avec complications multiples: Avec syndrome du pied diabétique, désigné comme décompensé |
| E14.11 | Diabète sucré, sans précision: Avec acidocétose: Désigné comme décompensé | | |
| E14.72 | Diabète sucré, sans précision: Avec complications multiples: Avec autres complications multiples, non désigné comme décompensé | | |

procédure K60-6

| | | | |
|------------|--|------------|--|
| 99.b5.30†↔ | Traitement complexe multimodal du diabète sucré, 7 jours (minimum) à 13 jours (maximum) de traitement | 99.b5.39†↔ | Traitement complexe multimodal du diabète sucré, plus de jours de traitement |
| 99.b5.31†↔ | Traitement complexe multimodal du diabète sucré, 14 jours (minimum) à 20 jours (maximum) de traitement | | |

ADRG K62**Diverses maladies métaboliques**

Diagnostic principal dans le tableau K62-1

DRG K62A**Diverses maladies métaboliques lors de para / tétraplégie ou avec diagnostic de complication**

Diagnostic supplémentaire dans le tableau K62-2 ou diagnostic dans le tableau K62-3

DRG K62B**Diverses maladies métaboliques sauf lors de para / tétraplégie, sans diagnostic de complication****diagnostic principal K62-1**

| | | | |
|-------|---|--------|--|
| E15 | Coma hypoglycémique non diabétique | E63.1 | Déséquilibre alimentaire |
| E16.2 | Hypoglycémie, sans précision | E63.8 | Autres carences nutritionnelles précisées |
| E20.1 | Pseudohypoparathyroïdie | E63.9 | Carence nutritionnelle, sans précision |
| E45 | Retard de développement après malnutrition protéino-énergétique | E65 | Adiposité localisée |
| E50.8 | Autres manifestations de l'avitaminose A | E66.00 | Obésité due à un excès calorique: 0 Indice de masse corporelle [IMC] compris entre 30 et moins de 35 |
| E50.9 | Avitaminose A, sans précision | E66.01 | Obésité due à un excès calorique: 1 Indice de masse corporelle [IMC] compris entre 35 et moins de 40 |
| E51.1 | Béribéri | E66.02 | Obésité due à un excès calorique: 2 Indice de masse corporelle [IMC] de 40 ou plus |
| E52 | Carence en acide nicotinique [pellagre] | E66.09 | Obésité due à un excès calorique: 9 Indice de masse corporelle [IMC] non précisé |
| E53.0 | Carence en riboflavine | E66.10 | Obésité médicamenteuse: 0 Indice de masse corporelle [IMC] compris entre 30 et moins de 35 |
| E53.1 | Carence en pyridoxine | E66.11 | Obésité médicamenteuse: 1 Indice de masse corporelle [IMC] compris entre 35 et moins de 40 |
| E53.8 | Autres avitaminoses précisées du groupe B | E66.12 | Obésité médicamenteuse: 2 Indice de masse corporelle [IMC] de 40 ou plus |
| E53.9 | Avitaminose du groupe B, sans précision | E66.19 | Obésité médicamenteuse: 9 Indice de masse corporelle [IMC] non précisé |
| E54 | Carence en acide ascorbique | E66.80 | Autres obésités: 0 Indice de masse corporelle [IMC] compris entre 30 et moins de 35 |
| E55.9 | Carence en vitamine D, sans précision | E66.81 | Autres obésités: 1 Indice de masse corporelle [IMC] compris entre 35 et moins de 40 |
| E56.0 | Carence en vitamine E | E66.82 | Autres obésités: 2 Indice de masse corporelle [IMC] de 40 ou plus |
| E56.1 | Carence en vitamine K | E66.89 | Autres obésités: 9 Indice de masse corporelle [IMC] non précisé |
| E56.8 | Carence en autres vitamines | E66.90 | Obésité, sans précision: 0 Indice de masse corporelle [IMC] compris entre 30 et moins de 35 |
| E56.9 | Avitaminose, sans précision | E66.91 | Obésité, sans précision: 1 Indice de masse corporelle [IMC] compris entre 35 et moins de 40 |
| E58 | Carence alimentaire en calcium | E66.92 | Obésité, sans précision: 2 Indice de masse corporelle [IMC] de 40 ou plus |
| E59 | Carence alimentaire en sélénium | | |
| E60 | Carence alimentaire en zinc | | |
| E61.0 | Carence en cuivre | | |
| E61.1 | Carence en fer | | |
| E61.2 | Carence en magnésium | | |
| E61.3 | Carence en manganèse | | |
| E61.4 | Carence en chrome | | |
| E61.5 | Carence en molybdène | | |
| E61.6 | Carence en vanadium | | |
| E61.7 | Carence en plusieurs éléments nutritionnels | | |
| E61.8 | Carence en autres éléments nutritionnels précisés | | |
| E61.9 | Carence en élément nutritionnel, sans précision | | |
| E63.0 | Carence en acides gras essentiels | | |

| | | | |
|--------|---|-------|---|
| E66.99 | Obésité, sans précision: 9 Indice de masse corporelle [IMC] non précisé | P72.8 | Autres anomalies endocriniennes transitoires précisées du nouveau-né |
| E67.0 | Hypervitaminose A | P72.9 | Anomalie endocrinienne transitoire du nouveau-né, sans précision |
| E67.1 | Hypercaroténémie | P74.0 | Acidose métabolique tardive du nouveau-né |
| E67.2 | Syndrome d'hypervitaminose B6 | P74.1 | Déshydratation du nouveau-né |
| E67.3 | Hypervitaminose D | P74.2 | Anomalies de l'équilibre sodique du nouveau-né |
| E67.8 | Autres excès précisés d'apport | P74.3 | Anomalies de l'équilibre potassique du nouveau-né |
| E71.3 | Anomalie du métabolisme des acides gras | P74.4 | Autres anomalies électrolytiques transitoires du nouveau-né |
| E78.4 | Autres hyperlipidémies | P74.5 | Tyrosinémie transitoire du nouveau-né |
| E78.5 | Hyperlipidémie, sans précision | P74.8 | Autres anomalies métaboliques transitoires du nouveau-né |
| E83.4 | Anomalies du métabolisme du magnésium | P74.9 | Anomalie métabolique transitoire du nouveau-né, sans précision |
| E83.50 | Calciphylaxie | P92.0 | Vomissements du nouveau-né |
| E83.58 | Anomalies du métabolisme du calcium | P92.1 | Régurgitation et mérycisme du nouveau-né |
| E83.59 | Anomalies du métabolisme du calcium, sans précision | P92.2 | Alimentation lente du nouveau-né |
| E86 | Hypovolémie | P92.3 | Sous-alimentation du nouveau-né |
| E87.0 | Hyperosmolarité et hypernatrémie | P92.4 | Suralimentation du nouveau-né |
| E87.1 | Hypo-osmolarité et hyponatrémie | P92.5 | Alimentation au sein difficile chez le nouveau-né |
| E87.2 | Acidose | P92.8 | Autres problèmes alimentaires du nouveau-né |
| E87.3 | Alcalose | P92.9 | Problème alimentaire du nouveau-né, sans précision |
| E87.4 | Anomalie mixte de l'équilibre acido-basique | R29.0 | Tétanie |
| E87.5 | Hyperkaliémie | R62.0 | Maturation retardée |
| E87.6 | Hypokaliémie | R62.8 | Autres retards du développement physiologique |
| E87.8 | Autres déséquilibres hydro-électrolytiques, non classés ailleurs | R62.9 | Retard du développement physiologique, sans précision |
| E89.1 | Hypoinsulinémie après un acte à visée diagnostique et thérapeutique | R63.0 | Anorexie |
| P70.8 | Autres anomalies transitoires du métabolisme des glucides chez le fœtus et le nouveau-né | R63.1 | Polydipsie |
| P70.9 | Anomalie transitoire du métabolisme des glucides chez le fœtus et le nouveau-né, sans précision | R63.2 | Polyphagie |
| P71.0 | Hypocalcémie du nouveau-né, due au lait de vache | R63.3 | Difficultés nutritionnelles et nutrition inadaptée |
| P71.1 | Autres hypocalcémies du nouveau-né | R63.4 | Perte de poids anormale |
| P71.2 | Hypomagnésémie néonatale | R63.5 | Prise de poids anormale |
| P71.3 | Tétanie néonatale sans carence en calcium ou magnésium | R63.6 | Prise insuffisante de nourriture et de boisson par suite de négligence de soi |
| P71.4 | Hypoparathyroïdie néonatale transitoire | R63.8 | Autres symptômes et signes relatifs à l'absorption d'aliments et de liquides |
| P71.8 | Autres anomalies transitoires du métabolisme du calcium et du magnésium du nouveau-né | R73.0 | Anomalie de l'épreuve de tolérance au glucose |
| P71.9 | Anomalie transitoire du métabolisme du calcium et du magnésium du nouveau-né, sans précision | R73.9 | Hyperglycémie, sans précision |
| P72.0 | Goitre néonatal, non classé ailleurs | R82.4 | Acétonurie |
| P72.2 | Autres anomalies néonatales de la fonction thyroïdienne, non classées ailleurs | | |

diagnostic supplémentaire K62-2

| | | | |
|--------|---|--------|---|
| G04.1 | Paraplégie spastique tropicale | G82.42 | Tétraplégie spastique: Paraplégie complète chronique |
| G82.02 | Paraplégie flasque: Paraplégie complète chronique | G82.43 | Tétraplégie spastique: Paraplégie incomplète chronique |
| G82.03 | Paraplégie flasque: Paraplégie incomplète chronique | G82.49 | Tétraplégie spastique: Non précisée |
| G82.09 | Paraplégie flasque: Non précisée | G82.52 | Tétraplégie, sans précision: Paraplégie complète chronique |
| G82.12 | Paraplégie spastique: Paraplégie complète chronique | G82.53 | Tétraplégie, sans précision: Paraplégie incomplète chronique |
| G82.13 | Paraplégie spastique: Paraplégie incomplète chronique | G82.59 | Tétraplégie, sans précision: Non précisée |
| G82.19 | Paraplégie spastique: Non précisée | G95.1 | Myélopathies vasculaires |
| G82.22 | Paraplégie, sans précision: Paraplégie complète chronique | G95.2 | Compression médullaire, sans précision |
| G82.23 | Paraplégie, sans précision: Paraplégie incomplète chronique | G95.80 | Paralysie vésicale en cas de lésion supranucléaire [UMNL] |
| G82.29 | Paraplégie, sans précision: Non précisée | G95.81 | Paralysie vésicale en cas de lésion périphérique [LMNL] |
| G82.32 | Tétraplégie flasque: Paraplégie complète chronique | G95.9 | Affection de la moelle épinière, sans précision |
| G82.33 | Tétraplégie flasque: Paraplégie incomplète chronique | P11.51 | Lésion du rachis et de la moelle épinière due à un traumatisme obstétrical: Avec paraplégie chronique |
| G82.39 | Tétraplégie flasque: Non précisée | | |

diagnostic K62-3

| | | | |
|--------|--|--------|--|
| D65.0 | Afibrinogénémie acquise | D68.24 | Carence héréditaire en facteur X |
| D65.1 | Coagulation intravasculaire disséminée | D68.25 | Carence héréditaire en facteur XII |
| D66 | Carence héréditaire en facteur VIII | D68.26 | Carence héréditaire en facteur XIII |
| D67 | Carence héréditaire en facteur IX | D68.28 | Carence héréditaire d'autres facteurs de coagulation |
| D68.0 | Maladie de von Willebrand | D69.53 | Thrombopénie induite par l'héparine de type II |
| D68.1 | Carence héréditaire en facteur XI | I26.0 | Embolie pulmonaire, avec mention de cœur pulmonaire aigu |
| D68.20 | Carence héréditaire en facteur I | I26.9 | Embolie pulmonaire, sans mention de cœur pulmonaire aigu |
| D68.21 | Carence héréditaire en facteur II | N17.0 | Insuffisance rénale aiguë avec nécrose tubulaire |
| D68.22 | Carence héréditaire en facteur V | N17.1 | Insuffisance rénale aiguë avec nécrose corticale aiguë |
| D68.23 | Carence héréditaire en facteur VII | N17.2 | Insuffisance rénale aiguë avec nécrose médullaire |

| | | | |
|--------|---|--------|---|
| N17.8 | Autres insuffisances rénales aiguës | Q26.4 | Retour veineux pulmonaire anormal, sans précision |
| N17.9 | Insuffisance rénale aiguë, sans précision | Q26.5 | Retour veineux portal anormal |
| Q20.0 | Tronc artériel commun | Q26.6 | Fistule entre la veine porte et l'artère hépatique |
| Q20.1 | Ventricule droit à double issue [Double outlet right ventricle] | Q26.8 | Autres malformations congénitales des grandes veines |
| Q20.2 | Ventricule gauche à double issue [Double outlet left ventricle] | Q26.9 | Malformation congénitale d'une grande veine, sans précision |
| Q20.3 | Communication ventriculo-auriculaire discordante | Q27.0 | Absence congénitale et hypoplasie de l'artère ombilicale |
| Q20.4 | Ventricule à double issue [Double inlet ventricle] | Q27.1 | Sténose congénitale de l'artère rénale |
| Q20.5 | Communication auriculo-ventriculaire discordante | Q27.2 | Autres malformations congénitales de l'artère rénale |
| Q20.6 | Isomérisme des auricules cardiaques | Q27.3 | Malformation artérioveineuse périphérique |
| Q20.8 | Autres malformations congénitales des cavités et des orifices cardiaques | Q27.4 | Phlébectasie congénitale |
| | | Q27.8 | Autres malformations congénitales précisées de l'appareil circulatoire périphérique |
| Q20.9 | Malformation congénitale des cavités et des orifices cardiaques, sans précision | Q27.9 | Malformation congénitale de l'appareil circulatoire périphérique, sans précision |
| Q21.0 | Communication interventriculaire | | |
| Q21.1 | Communication interauriculaire | Q28.00 | Anévrisme artérioveineux congénital des vaisseaux précérébraux |
| Q21.2 | Communication auriculo-ventriculaire | | |
| Q21.3 | Tétralogie de Fallot | Q28.01 | Fistule artérioveineuse congénitale des vaisseaux précérébraux |
| Q21.4 | Communication aorto-pulmonaire | Q28.08 | Autres malformations artérioveineuses congénitales des vaisseaux précérébraux |
| Q21.80 | Pentalogie de Fallot | | |
| Q21.88 | Autres malformations congénitales des septums cardiaques | Q28.09 | Malformation artérioveineuse congénitale des vaisseaux précérébraux, non précisée |
| Q21.9 | Malformation congénitale d'une cloison cardiaque, sans précision | Q28.10 | Anévrisme congénital des vaisseaux précérébraux |
| Q22.0 | Atrésie de la valve pulmonaire | Q28.11 | Fistule congénitale des vaisseaux précérébraux |
| Q22.1 | Sténose congénitale de la valve pulmonaire | Q28.18 | Autres malformations congénitales des vaisseaux précérébraux |
| Q22.2 | Insuffisance congénitale de la valve pulmonaire | Q28.19 | Malformation congénitale des vaisseaux précérébraux, non précisée |
| Q22.3 | Autres malformations congénitales de la valve pulmonaire | | |
| Q22.4 | Sténose congénitale de la valvule tricuspide | Q28.20 | Anévrisme artérioveineux congénital des vaisseaux cérébraux |
| Q22.5 | Maladie d'Ebstein | Q28.21 | Fistule artérioveineuse congénitale des vaisseaux cérébraux |
| Q22.6 | Hypoplasie du cœur droit | Q28.28 | Autres malformations artérioveineuses congénitales des vaisseaux cérébraux |
| Q22.8 | Autres malformations congénitales de la valvule tricuspide | | |
| Q22.9 | Malformation congénitale de la valvule tricuspide, sans précision | Q28.29 | Malformation artérioveineuse congénitale des vaisseaux cérébraux, non précisée |
| Q23.0 | Sténose congénitale de la valvule aortique | Q28.30 | Anévrisme congénital des vaisseaux cérébraux |
| Q23.1 | Insuffisance congénitale de la valvule aortique | Q28.31 | Fistule congénitale des vaisseaux cérébraux |
| Q23.2 | Sténose mitrale congénitale | Q28.38 | Autres malformations congénitales des vaisseaux cérébraux |
| Q23.3 | Insuffisance mitrale congénitale | Q28.39 | Malformation congénitale des vaisseaux cérébraux, non précisée |
| Q23.4 | Hypoplasie du cœur gauche | | |
| Q23.8 | Autres malformations congénitales des valvules aortique et mitrale | Q28.80 | Autre anévrisme congénital |
| | | Q28.81 | Autre fistule congénitale de l'appareil circulatoire |
| Q23.9 | Malformation congénitale des valvules aortique et mitrale, sans précision | Q28.88 | Autres malformations congénitales précisées de l'appareil circulatoire. |
| Q24.0 | Dextrocardie | | |
| Q24.1 | Lévocardie | Q28.9 | Malformation congénitale de l'appareil circulatoire, sans précision |
| Q24.2 | Cœur triatrial | | |
| Q24.3 | Sténose de l'infundibulum pulmonaire | R65.1 | Syndrome de réponse inflammatoire systémique [SIRS] d'origine infectieuse avec complications organiques |
| Q24.4 | Sténose sous-aortique congénitale | R65.2 | Syndrome de réponse inflammatoire systémique [SIRS] d'origine non infectieuse sans complications organiques |
| Q24.5 | Malformation des vaisseaux coronaires | R65.3 | Syndrome de réponse inflammatoire systémique [SIRS] d'origine non infectieuse avec complications organiques |
| Q24.6 | Bloc congénital du cœur | | |
| Q24.8 | Autres malformations cardiaques congénitales précisées | S22.43 | Fractures multiples de côtes: Avec fractures de trois côtes |
| Q24.9 | Malformation cardiaque congénitale, sans précision | S22.44 | Fractures multiples de côtes: Avec fractures de quatre côtes ou plus |
| Q25.0 | Perméabilité du canal artériel | | |
| Q25.1 | Coarctation de l'aorte | Z94.0 | Grefe de rein |
| Q25.2 | Atrésie de l'aorte | Z94.1 | Grefe du cœur |
| Q25.3 | Sténose de l'aorte | Z94.2 | Grefe de poumon |
| Q25.4 | Autres malformations congénitales de l'aorte | Z94.3 | Grefe de cœur et poumon |
| Q25.5 | Atrésie de l'artère pulmonaire | Z94.4 | Grefe de foie |
| Q25.6 | Sténose (congénitale) de l'artère pulmonaire | Z94.80 | Etat consécutif à une transplantation de cellules-souches hématopoïétique sans immunosuppression actuelle |
| Q25.7 | Autres malformations congénitales de l'artère pulmonaire | | |
| Q25.8 | Autres malformations congénitales des gros vaisseaux | Z94.81 | Etat consécutif à une transplantation de cellules-souches hématopoïétique avec immunosuppression actuelle |
| Q25.9 | Malformation congénitale des gros vaisseaux, sans précision | | |
| Q26.0 | Sténose congénitale de la veine cave | Z94.88 | Etat consécutif à la transplantation d'autres organes ou tissus |
| Q26.1 | Persistance de la veine cave supérieure gauche | Z94.9 | Grefe d'organe et de tissu, sans précision |
| Q26.2 | Retour veineux pulmonaire anormal total | | |
| Q26.3 | Retour veineux pulmonaire anormal partiel | | |

ADRG K63 Maladies métaboliques congénitales

Diagnostic principal dans le tableau K63-1

DRG K63A Maladies métaboliques congénitales, plus d'un jour d'hospitalisation, âge < 8 ans

Durée de séjour > 1 jour et Âge < 8 années

DRG K63B Maladies métaboliques congénitales, plus d'un jour d'hospitalisation, âge > 7 ans

Durée de séjour > 1 jour

DRG K63C Maladies métaboliques congénitales, un jour d'hospitalisation**diagnostic principal K63-1**

| | | | |
|-------|---|--------|--|
| C96.5 | Histiocytose à cellules de Langerhans multifocale et unisystémique | E76.9 | Anomalie du métabolisme des glucosaminoglycanes, sans précision |
| C96.6 | Histiocytose unifocale à cellules de Langerhans | E77.0 | Défauts de la transformation post-traductionnelle des enzymes lysosomiaux |
| D76.1 | Lymphohistiocytose hémophagocytaire | E77.1 | Défauts de la dégradation des glycoprotéines |
| D76.2 | Syndrome hémophagocytaire associé à une infection | E77.8 | Autres anomalies du métabolisme des glycoprotéines |
| D76.3 | Autres syndromes histiocytaires | E77.9 | Anomalie du métabolisme des glycoprotéines, sans précision |
| D81.3 | Déficit en adénosine désaminase [ADA] | E78.0 | Hypercholestérolémie essentielle |
| D81.5 | Déficit en purine nucléoside phosphorylase [PNP] | E78.1 | Hyperglycémie essentielle |
| E70.0 | Phénylcétonurie classique | E78.2 | Hyperlipidémie mixte |
| E70.1 | Autres hyperphénylalaninémies | E78.3 | Hyperchylomicronémie |
| E70.2 | Anomalies du métabolisme de la tyrosine | E78.6 | Déficit en lipoprotéines |
| E70.3 | Albinisme | E78.8 | Autres anomalies du métabolisme des lipoprotéines |
| E70.8 | Autres anomalies du métabolisme des acides aminés aromatiques | E78.9 | Anomalie du métabolisme des lipoprotéines, sans précision |
| E70.9 | Anomalies du métabolisme des acides aminés aromatiques, sans précision | E79.0 | Hyperuricémie sans signes d'arthrite inflammatoire et de maladie tophacée |
| E71.0 | Maladie des urines à odeur de sirop d'érable | E79.1 | Syndrome de Lesch-Nyhan |
| E71.1 | Autres anomalies du métabolisme des acides aminés à chaîne ramifiée | E79.8 | Autres anomalies du métabolisme de la purine et de la pyrimidine |
| E71.2 | Anomalie du métabolisme des acides aminés à chaîne ramifiée, sans précision | E79.9 | Anomalie du métabolisme de la purine et de la pyrimidine, sans précision |
| E72.0 | Anomalies du transport des acides aminés | E80.0 | Porphyrie érythropoïétique héréditaire |
| E72.1 | Anomalies du métabolisme des acides aminés souffrés | E80.1 | Porphyrie cutanée tardive |
| E72.2 | Anomalies du cycle de l'uréogénèse | E80.2 | Autres porphyries |
| E72.3 | Anomalies du métabolisme de la lysine et de l'hydroxylysine | E80.3 | Déficit en catalase et en peroxydase |
| E72.4 | Anomalies du métabolisme de l'ornithine | E83.0 | Anomalies du métabolisme du cuivre |
| E72.5 | Anomalies du métabolisme de la glycine | E83.2 | Anomalies du métabolisme du zinc |
| E72.8 | Autres anomalies précisées du métabolisme des acides aminés | E83.30 | Rachitisme hypophosphatémique familial |
| E72.9 | Anomalie du métabolisme des acides aminés, sans précision | E83.31 | Rachitisme dépendant de la vitamine D |
| E74.0 | Thésaurismose glycogénique | E83.38 | Autres anomalies du métabolisme du phosphore et de la phosphatase |
| E74.2 | Anomalies du métabolisme du galactose | E83.39 | Anomalies du métabolisme du phosphore et de la phosphatase, sans précision |
| E74.4 | Anomalies du métabolisme du pyruvate et de la gluconogénèse | E83.8 | Autres anomalies du métabolisme des minéraux |
| E74.8 | Autres anomalies précisées du métabolisme des hydrates de carbone | E83.9 | Anomalie du métabolisme des minéraux, sans précision |
| E74.9 | Anomalie du métabolisme des hydrates de carbone, sans précision | E88.0 | Anomalies du métabolisme des protéines plasmatiques, non classés ailleurs |
| E75.3 | Sphingolipidose, sans précision | E88.1 | Lipodystrophie, non classée ailleurs |
| E75.5 | Autres anomalies du stockage des lipides | E88.2 | Lipomatose, non classée ailleurs |
| E75.6 | Anomalie du stockage des lipides, sans précision | E88.3 | Syndrome de lyse tumorale |
| E76.0 | Mucopolysaccharidose, type I | E88.8 | Autres anomalies métaboliques précisées |
| E76.1 | Mucopolysaccharidose, type II | E88.9 | Anomalie métabolique, sans précision |
| E76.2 | Autres mucopolysaccharidoses | P70.3 | Hypoglycémie néonatale iatrogène |
| E76.3 | Mucopolysaccharidose, sans précision | P70.4 | Autres hypoglycémies néonatales |
| E76.8 | Autres anomalies du métabolisme des glucosaminoglycanes | | |

ADRG K64**Endocrinopathies**

Diagnostic principal dans le tableau K64-1

DRG K64A**Endocrinopathies, avec diagnostic complexe et CC extrêmement sévères**

Diagnostic principal dans le tableau K64-2 et PCCL > 3

DRG K64B**Endocrinopathies, âge < 6 ans avec diagnostic complexe ou CC extrêmement sévères**

Âge < 6 années et (PCCL > 3 ou diagnostic principal dans le tableau K64-2)

DRG K64C**Endocrinopathies, âge > 5 ans avec diagnostic complexe, CC extrêmement sévères ou radio-iododiagnostic complexe ou âge < 10 ans**

PCCL > 3 ou diagnostic principal dans le tableau K64-2 ou procédure dans le tableau K64-3 ou Âge < 10 années

DRG K64D**Endocrinopathies, sans diagnostic complexe, sans CC extrêmement sévères, sans radio-iododiagnostic complexe, âge > 9 ans****diagnostic principal K64-1**

| | | | |
|-------|--|-------|--|
| A18.7 | Tuberculose des surrénales {E35.1} | E03.8 | Autres hypothyroïdies précisées |
| C73 | Tumeur maligne de la thyroïde | E03.9 | Hypothyroïdie, sans précision |
| C74.0 | Tumeur maligne: Cortex de la surrénale | E04.0 | Goitre diffus non toxique |
| C74.1 | Tumeur maligne: Médullosurrénale | E04.1 | Nodule thyroïdien simple non toxique |
| C74.9 | Tumeur maligne: Surrénale, sans précision | E04.2 | Goitre multinodulaire non toxique |
| C75.0 | Tumeur maligne: Parathyroïde | E04.8 | Autres goitres non toxiques précisés |
| C75.1 | Tumeur maligne: Hypophyse | E04.9 | Goitre non toxique, sans précision |
| C75.8 | Tumeur maligne: Atteinte pluriglandulaire, sans précision | E05.0 | Thyréotoxicose avec goitre diffus |
| C75.9 | Tumeur maligne: Glande endocrine, sans précision | E05.1 | Thyréotoxicose avec nodule thyroïdien simple |
| C79.7 | Tumeur maligne secondaire de la glande surrénale | E05.2 | Thyréotoxicose avec goitre multinodulaire toxique |
| D13.7 | Tumeur bénigne: Pancréas endocrine | E05.3 | Thyréotoxicose due à des nodules thyroïdiens ectopiques |
| D34 | Tumeur bénigne de la thyroïde | E05.4 | Thyréotoxicose factice |
| D35.0 | Tumeur bénigne: Surrénale | E05.5 | Crise thyrotoxique aiguë |
| D35.1 | Tumeur bénigne: Parathyroïde | E05.8 | Autres thyrotoxicoses |
| D35.2 | Tumeur bénigne: Hypophyse | E05.9 | Thyréotoxicose, sans précision |
| D35.7 | Tumeur bénigne: Autres glandes endocrines précisées | E06.0 | Thyroïdite aiguë |
| D35.8 | Tumeur bénigne: Atteinte pluriglandulaire | E06.1 | Thyroïdite subaiguë |
| D35.9 | Tumeur bénigne: Glande endocrine, sans précision | E06.2 | Thyroïdite chronique avec thyrotoxicose transitoire |
| D44.0 | Tumeurs à évolution imprévisible ou inconnue: Thyroïde | E06.3 | Thyroïdite auto-immune |
| D44.1 | Tumeurs à évolution imprévisible ou inconnue: Surrénale | E06.4 | Thyroïdite médicamenteuse |
| D44.2 | Tumeurs à évolution imprévisible ou inconnue: Parathyroïde | E06.5 | Autres thyroïdites chroniques |
| D44.3 | Tumeurs à évolution imprévisible ou inconnue: Hypophyse | E06.9 | Thyroïdite, sans précision |
| D44.8 | Tumeurs à évolution imprévisible ou inconnue: Atteinte pluriglandulaire | E07.0 | Hypersécrétion de calcitonine |
| D44.9 | Tumeurs à évolution imprévisible ou inconnue: Glande endocrine, sans précision | E07.1 | Goitre dû à un trouble de l'hormonosynthèse |
| E00.0 | Syndrome d'insuffisance thyroïdienne congénitale de type neurologique | E07.8 | Autres affections précisées de la thyroïde |
| E00.1 | Syndrome d'insuffisance thyroïdienne congénitale de type myxœdémateux | E07.9 | Affection de la thyroïde, sans précision |
| E00.2 | Syndrome d'insuffisance thyroïdienne congénitale de type mixte | E16.0 | Hypoglycémie médicamenteuse, sans coma |
| E00.9 | Syndrome d'insuffisance thyroïdienne congénitale, sans précision | E16.1 | Autres hypoglycémies |
| E01.0 | Goitre diffus (endémique) lié à une carence en iode | E16.3 | Hypersécrétion de glucagon |
| E01.1 | Goitre multinodulaire (endémique) lié à une carence en iode | E16.8 | Autres anomalies précisées de la sécrétion pancréatique interne |
| E01.2 | Goitre (endémique) lié à une carence en iode, sans précision | E16.9 | Anomalie de la régulation de la sécrétion pancréatique interne, sans précision |
| E01.8 | Autres affections thyroïdiennes et apparentées liées à une carence en iode | E20.0 | Hypoparathyroïdie idiopathique |
| E02 | Hypothyroïdie par carence inapparente en iode | E20.8 | Autres hypoparathyroïdies |
| E03.0 | Hypothyroïdie congénitale, avec goitre diffus | E20.9 | Hypoparathyroïdie, sans précision |
| E03.1 | Hypothyroïdie congénitale, sans goitre | E21.0 | Hyperparathyroïdie primaire |
| E03.2 | Hypothyroïdie due à des médicaments et à d'autres produits exogènes | E21.1 | Hyperparathyroïdie secondaire, non classée ailleurs |
| E03.3 | Hypothyroïdie post-infectieuse | E21.2 | Autres hyperparathyroïdies |
| E03.4 | Atrophie de la thyroïde (acquise) | E21.3 | Hyperparathyroïdie, sans précision |
| | | E21.4 | Autres maladies précisées de la glande parathyroïde |
| | | E21.5 | Maladie de la glande parathyroïde, sans précision |
| | | E22.0 | Acromégalie et gigantisme |
| | | E22.1 | Hyperprolactinémie |
| | | E22.2 | Syndrome de sécrétion anormale de l'hormone antidiurétique |
| | | E22.8 | Autres hypersécrétions de l'hypophyse |

| | | | |
|--------|---|--------|---|
| E22.9 | Hypersécrétion de l'hypophyse, sans précision | E31.0 | Insuffisance pluriglandulaire auto-immune |
| E23.0 | Hypopituitarisme | E31.1 | Hyperfonctionnement pluriglandulaire |
| E23.1 | Hypopituitarisme médicamenteux | E31.8 | Autres dysfonctionnements pluriglandulaires |
| E23.2 | Diabète insipide | E31.9 | Dysfonctionnement pluriglandulaire, sans précision |
| E23.3 | Anomalie hypothalamique, non classée ailleurs | E34.0 | Syndrome carcinoïde |
| E23.6 | Autres anomalies de l'hypophyse | E34.1 | Autres hypersécrétions d'hormones intestinales |
| E23.7 | Anomalie de l'hypophyse, sans précision | E34.2 | Sécrétion hormonale ectopique, non classée ailleurs |
| E24.0 | Maladie de Cushing hypophyséo-dépendante | E34.3 | Insuffisance staturale, non classée ailleurs |
| E24.1 | Syndrome de Nelson | E34.50 | Syndrome de résistance partielle aux androgènes |
| E24.2 | Syndrome de Cushing médicamenteux | E34.51 | Syndrome de résistance totale aux androgènes |
| E24.3 | Syndrome de sécrétion ectopique d'ACTH | E34.59 | Syndrome de résistance aux androgènes, sans précision |
| E24.4 | Pseudosyndrome de Cushing dû à l'alcool | E34.8 | Autres troubles endocriniens précisés |
| E24.8 | Autres syndromes de Cushing | E34.9 | Anomalie endocrinienne, sans précision |
| E24.9 | Syndrome de Cushing, sans précision | E89.0 | Hypothyroïdie après un acte à visée diagnostique et thérapeutique |
| E25.00 | Déficit en 21-hydroxylase [SAG de type 3], forme classique | E89.2 | Hypoparathyroïdie après un acte à visée diagnostique et thérapeutique |
| E25.01 | Déficit en 21-hydroxylase [SAG de type 3], forme tardive | E89.3 | Hypopituitarisme après un acte à visée diagnostique et thérapeutique |
| E25.08 | Autres anomalies adrénogénitales congénitales liées à un déficit enzymatique | E89.5 | Hypofonctionnement testiculaire après un acte à visée diagnostique et thérapeutique |
| E25.09 | Anomalie adrénogénitale congénitale liée à un déficit enzymatique, sans précision | E89.6 | Hypofonctionnement corticosurrénal (de la médullaire) après un acte à visée diagnostique et thérapeutique |
| E25.8 | Autres anomalies génito-surréaliennes | E89.8 | Autres anomalies endocriniennes et métaboliques après un acte à visée diagnostique et thérapeutique |
| E25.9 | Anomalie génito-surrénalienne, sans précision | E89.9 | Anomalie endocrinienne et métabolique après un acte à visée diagnostique et thérapeutique |
| E26.0 | Hyperaldostérionisme primaire | P72.1 | Hyperthyroïdie transitoire néonatale |
| E26.1 | Hyperaldostérionisme secondaire | Q56.0 | Hermaphroditisme, non classé ailleurs |
| E26.8 | Autres hyperaldostérionismes | Q56.1 | Pseudo-hermaphroditisme masculin, non classé ailleurs |
| E26.9 | Hyperaldostérionisme, sans précision | Q56.2 | Pseudo-hermaphroditisme féminin, non classé ailleurs |
| E27.0 | Autres hyperfonctionnements corticosurrénaux | Q56.3 | Pseudo-hermaphroditisme, sans précision |
| E27.1 | Insuffisance corticosurrénale primaire | Q56.4 | Sexe indéterminé, sans précision |
| E27.2 | Crise addisonienne | Q89.1 | Malformations congénitales des surrénales |
| E27.3 | Insuffisance corticosurrénale médicamenteuse | Q89.2 | Malformations congénitales des autres glandes endocrines |
| E27.4 | Insuffisances corticosurrénales, autres et sans précision | Q99.0 | Chimère 46,XX/46,XY |
| E27.5 | Hyperfonctionnement de la médullosurrénale | Q99.1 | Hermaphrodite vrai 46,XX |
| E27.8 | Autres maladies précisées de la glande surrénale | R94.6 | Résultats anormaux d'explorations fonctionnelles thyroïdiennes |
| E27.9 | Maladie de la glande surrénale, sans précision | R94.7 | Résultats anormaux d'autres explorations fonctionnelles endocriniennes |
| E29.0 | Hyperfonction testiculaire | S11.1 | Plaie ouverte avec atteinte de la thyroïde |
| E29.1 | Hypofonction testiculaire | S37.81 | Lésion traumatique: surrénale |
| E29.8 | Autres dysfonctions testiculaires | | |
| E29.9 | Dysfonction testiculaire, sans précision | | |
| E30.0 | Puberté retardée | | |
| E30.1 | Puberté précoce | | |
| E30.8 | Autres anomalies de la puberté | | |
| E30.9 | Anomalie de la puberté, sans précision | | |

diagnostic principal K64-2

| | | | |
|-------|---|-------|--|
| C74.0 | Tumeur maligne: Cortex de la surrénale | E05.5 | Crise thyrotoxique aiguë |
| C74.1 | Tumeur maligne: Médullosurrénale | E22.2 | Syndrome de sécrétion anormale de l'hormone antidiurétique |
| C74.9 | Tumeur maligne: Surrénale, sans précision | E27.2 | Crise addisonienne |

procédure K64-3

92.18.04†↔ Scintigraphie du corps entier pour diagnostic de localisation:
scintigraphie du corps entier par iode radioactif: avec
administration de thyrotropine recombinante (rh-TSH)

ADRGs 901, 902

Procédure OR sans rapport

Procédure OR sans rapport

DRGs 901A, 901B, 901C, 901D, 902Z

MDC 11

Maladies et troubles des
organes urinaires

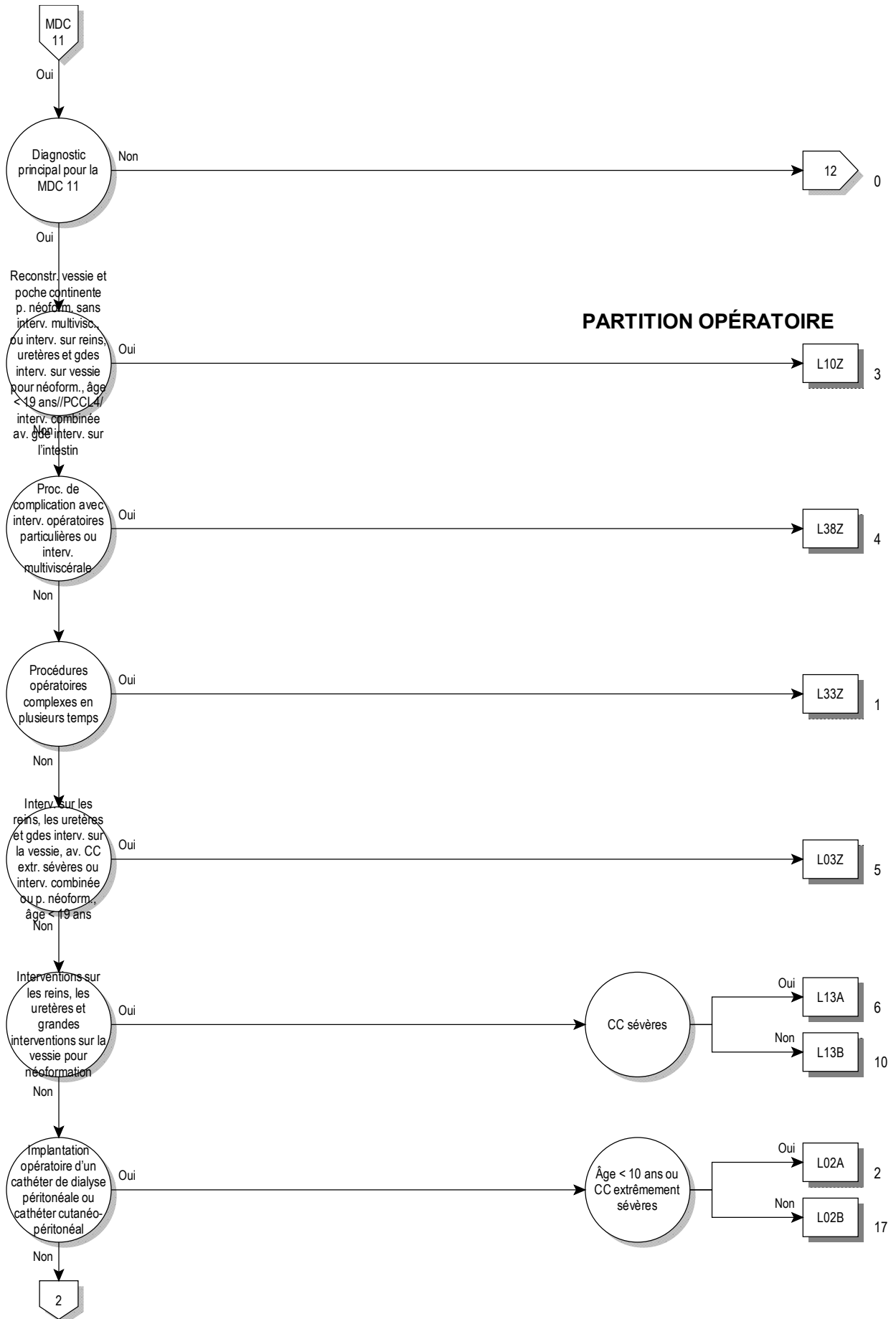

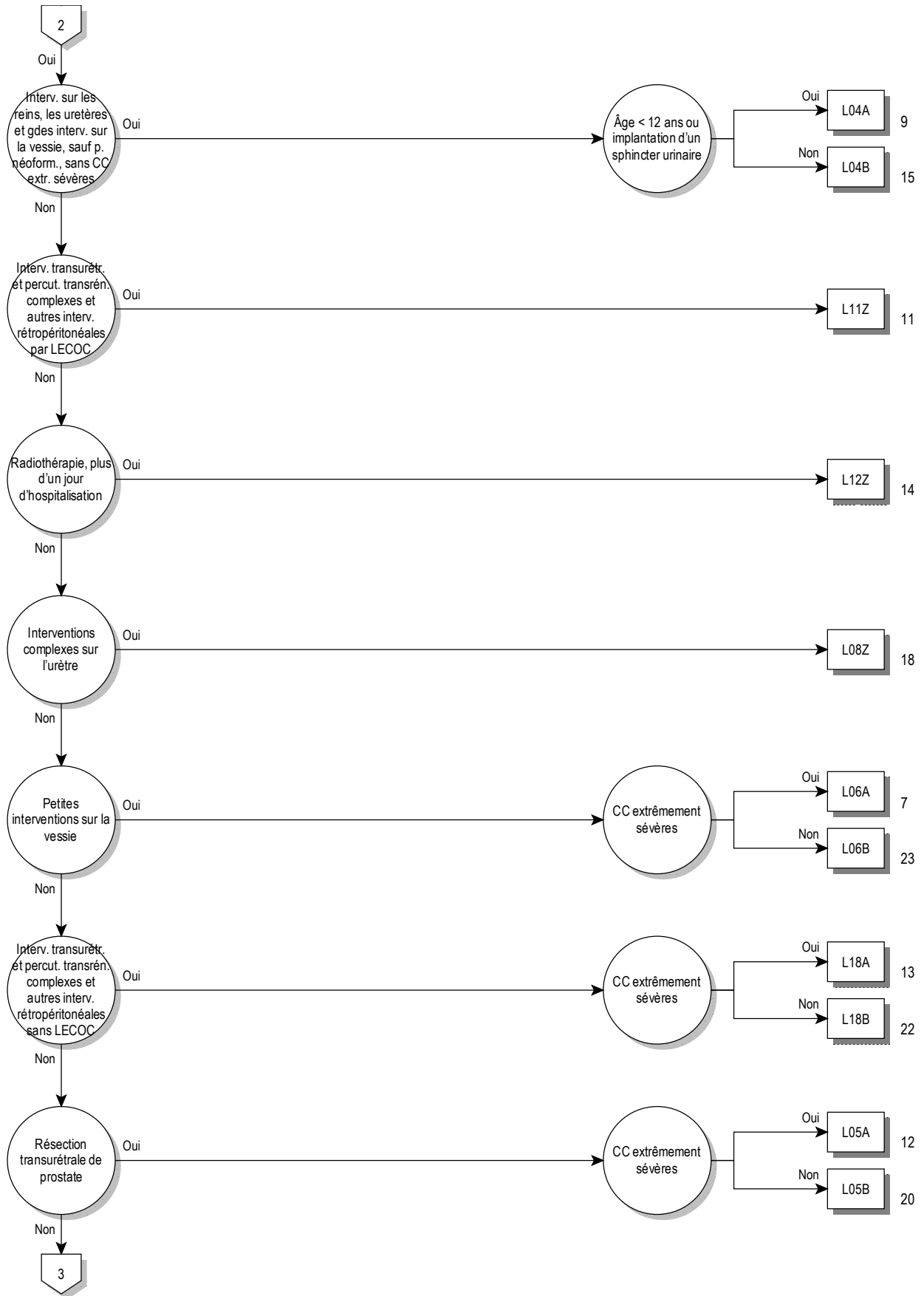

11

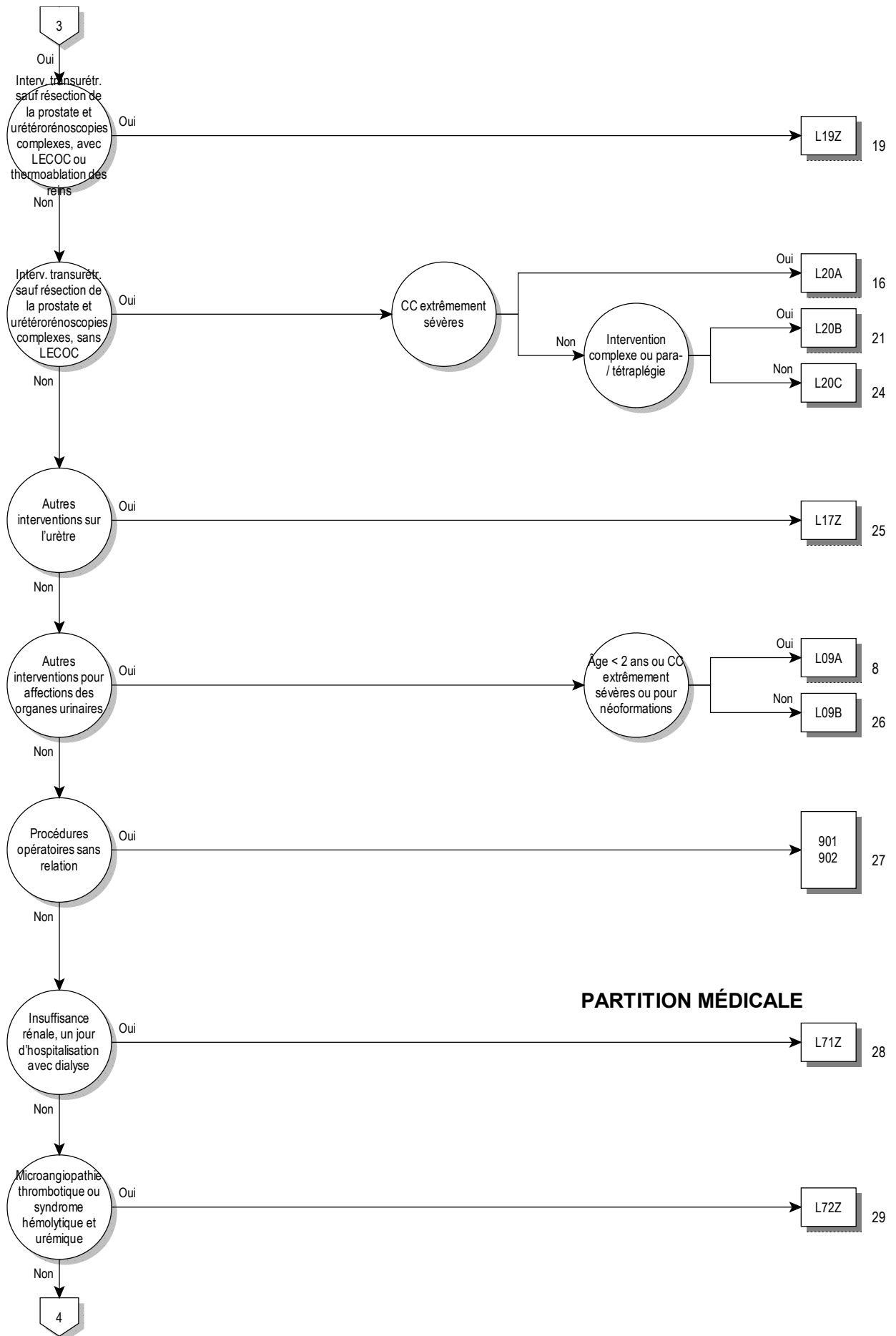

PARTITION MÉDICALE

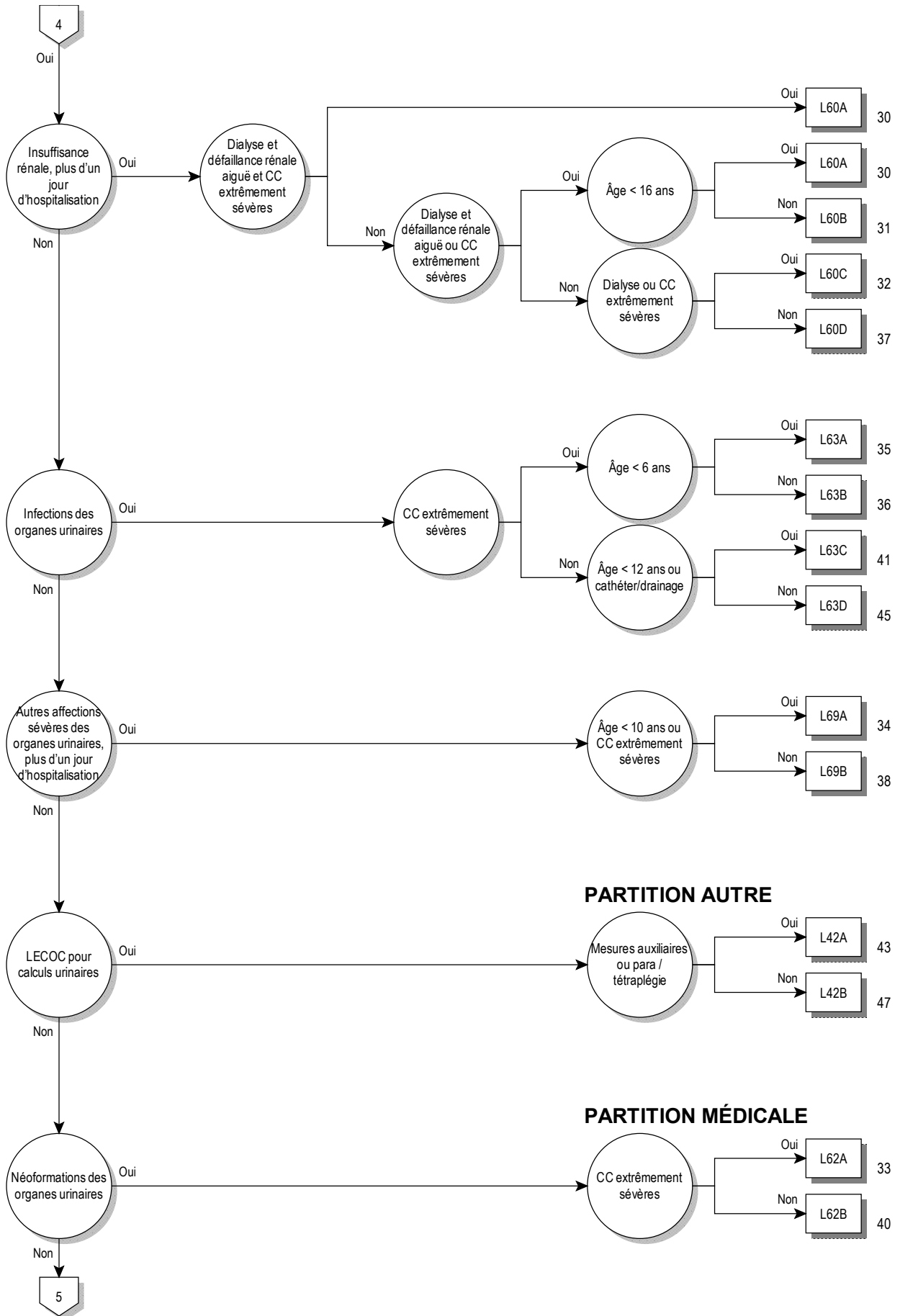

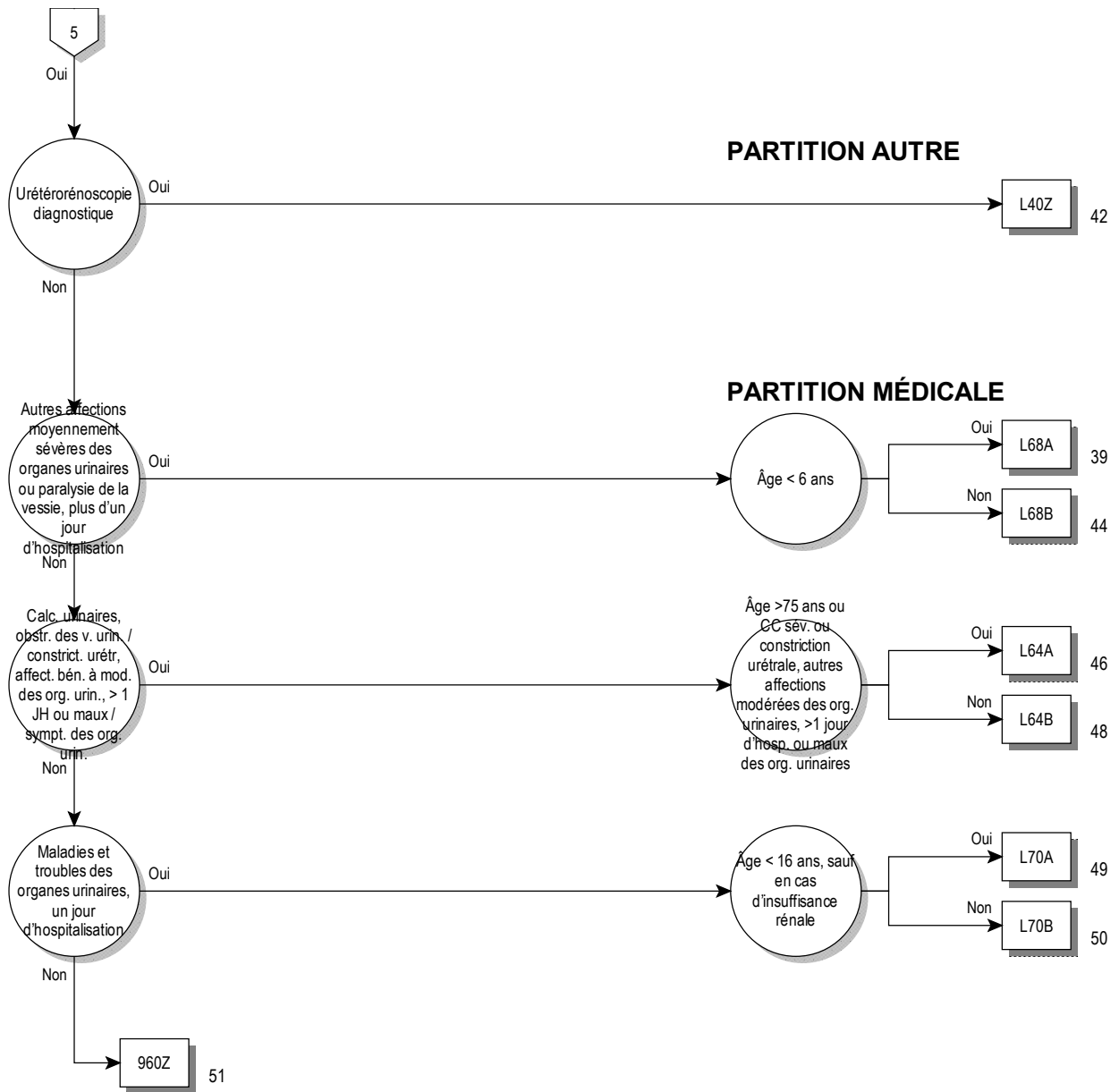

logique décisionnelle MDC 11

Diagnostic principal dans le tableau MDC11-0

diagnostic principal pour MDC 11 (MDC11-0)

| | | | |
|--------|---|--------|---|
| A18.1 | Tuberculose de l'appareil génito-urinaire | E87.7 | Surcharge liquidienne |
| A98.5 | Fièvre hémorragique avec syndrome rénal | F45.34 | Dysfonctionnement neurovégétatif somatoform: Appareil urogénital |
| B65.0 | Schistosomiase due à Schistosoma haematobium [schistosomiase urinaire] | G95.80 | Paralysie vésicale en cas de lésion supranucléaire [UMNL] |
| B90.1 | Séquelles de tuberculose génito-urinaire | G95.81 | Paralysie vésicale en cas de lésion périphérique [LMNL] |
| C64 | Tumeur maligne du rein, à l'exception du bassinet | I12.00 | Néphropathie hypertensive, avec insuffisance rénale: Sans mention de crise hypertensive |
| C65 | Tumeur maligne du bassinet | I12.01 | Néphropathie hypertensive, avec insuffisance rénale: Avec mention de crise hypertensive |
| C66 | Tumeur maligne de l'uretère | I12.90 | Néphropathie hypertensive, sans insuffisance rénale: Sans mention de crise hypertensive |
| C67.0 | Tumeur maligne: Trigone de la vessie | I12.91 | Néphropathie hypertensive, sans insuffisance rénale: Avec mention de crise hypertensive |
| C67.1 | Tumeur maligne: Dôme de la vessie | I13.10 | Cardionéphropathie hypertensive, avec insuffisance rénale: Sans mention de crise hypertensive |
| C67.2 | Tumeur maligne: Paroi latérale de la vessie | I13.11 | Cardionéphropathie hypertensive, avec insuffisance rénale: Avec mention de crise hypertensive |
| C67.3 | Tumeur maligne: Paroi antérieure de la vessie | I72.2 | Anévrisme et dissection de l'artère rénale |
| C67.4 | Tumeur maligne: Paroi postérieure de la vessie | I82.3 | Embolie et thrombose de la veine rénale |
| C67.5 | Tumeur maligne: Col vésical | M10.30 | Goutte due à une altération de la fonction rénale: Sièges multiples |
| C67.6 | Tumeur maligne: Orifice urétéral | M10.31 | Goutte due à une altération de la fonction rénale: Région scapulaire |
| C67.7 | Tumeur maligne: Ouraque | M10.32 | Goutte due à une altération de la fonction rénale: Bras humérus articulation du coude |
| C67.8 | Tumeur maligne: Lésion à localisations contiguës de la vessie | M10.33 | Goutte due à une altération de la fonction rénale: Avant-bras cubitus articulation du poignet |
| C67.9 | Tumeur maligne: Vessie, sans précision | M10.34 | Goutte due à une altération de la fonction rénale: Main carpe |
| C68.0 | Tumeur maligne: Urètre | M10.35 | Goutte due à une altération de la fonction rénale: Région pelvienne |
| C68.1 | Tumeur maligne: Glande urétrale | M10.36 | Goutte due à une altération de la fonction rénale: Jambe péroné articulation du genou |
| C68.8 | Tumeur maligne: Lésion à localisations contiguës des organes urinaires | M10.37 | Goutte due à une altération de la fonction rénale: Cheville et métatarses |
| C68.9 | Tumeur maligne: Organe urinaire, sans précision | M10.38 | Goutte due à une altération de la fonction rénale: Autres |
| C79.0 | Tumeur maligne secondaire du rein et du bassinet | M10.39 | Goutte due à une altération de la fonction rénale: Localisations non précisées |
| C79.1 | Tumeur maligne secondaire de la vessie et des organes urinaires, autres et non précisés | M31.1 | Microangiopathie thrombotique |
| D09.0 | Carcinoma in situ: Vessie | N00.0 | Syndrome néphritique aigu: Anomalies glomérulaires mineures |
| D09.1 | Carcinoma in situ: Organes urinaires, autres et non précisés | N00.1 | Syndrome néphritique aigu: Lésions glomérulaires segmentaires et focales |
| D30.0 | Tumeur bénigne: Rein | N00.2 | Syndrome néphritique aigu: Glomérulonéphrite membraneuse diffuse |
| D30.1 | Tumeur bénigne: Bassinet rénal | N00.3 | Syndrome néphritique aigu: Glomérulonéphrite mésangio-proliférative diffuse |
| D30.2 | Tumeur bénigne: Uretère | N00.4 | Syndrome néphritique aigu: Glomérulonéphrite proliférative endocapillaire diffuse |
| D30.3 | Tumeur bénigne: Vessie | N00.5 | Syndrome néphritique aigu: Glomérulonéphrite mésangiocapillaire diffuse |
| D30.4 | Tumeur bénigne: Urètre | N00.6 | Syndrome néphritique aigu: Maladie à dépôt dense |
| D30.7 | Tumeur bénigne: Autres organes urinaires | N00.7 | Syndrome néphritique aigu: Glomérulonéphrite diffuse en croissant |
| D30.9 | Tumeur bénigne: Organe urinaire, sans précision | N00.8 | Syndrome néphritique aigu: Autres modifications morphologiques |
| D41.0 | Tumeurs à évolution imprévisible ou inconnue: Rein | N00.9 | Syndrome néphritique aigu: Type de modification morphologique non précisé |
| D41.1 | Tumeurs à évolution imprévisible ou inconnue: Bassinet | N01.0 | Syndrome néphritique d'évolution rapide: Anomalies glomérulaires mineures |
| D41.2 | Tumeurs à évolution imprévisible ou inconnue: Uretère | N01.1 | Syndrome néphritique d'évolution rapide: Lésions glomérulaires segmentaires et focales |
| D41.3 | Tumeurs à évolution imprévisible ou inconnue: Urètre | N01.2 | Syndrome néphritique d'évolution rapide: Glomérulonéphrite membraneuse diffuse |
| D41.4 | Tumeurs à évolution imprévisible ou inconnue: Vessie | N01.3 | Syndrome néphritique d'évolution rapide: Glomérulonéphrite mésangio-proliférative diffuse |
| D41.7 | Tumeurs à évolution imprévisible ou inconnue: Autres organes urinaires | N01.4 | Syndrome néphritique d'évolution rapide: Glomérulonéphrite proliférative endocapillaire diffuse |
| D41.9 | Tumeurs à évolution imprévisible ou inconnue: Organe urinaire, sans précision | | |
| D59.3 | Syndrome hémolytique urémique | | |
| E10.20 | Diabète sucré, type 1: Avec complications rénales: Non désigné comme décompensé | | |
| E10.21 | Diabète sucré, type 1: Avec complications rénales: Désigné comme décompensé | | |
| E11.20 | Diabète sucré, type 2: Avec complications rénales: Non désigné comme décompensé | | |
| E11.21 | Diabète sucré, type 2: Avec complications rénales: Désigné comme décompensé | | |
| E12.20 | Diabète sucré de malnutrition: Avec complications rénales: Non désigné comme décompensé | | |
| E12.21 | Diabète sucré de malnutrition: Avec complications rénales: Désigné comme décompensé | | |
| E13.20 | Autres diabètes sucrés précisés: Avec complications rénales: Non désigné comme décompensé | | |
| E13.21 | Autres diabètes sucrés précisés: Avec complications rénales: Désigné comme décompensé | | |
| E14.20 | Diabète sucré, sans précision: Avec complications rénales: Non désigné comme décompensé | | |
| E14.21 | Diabète sucré, sans précision: Avec complications rénales: Désigné comme décompensé | | |

| | | | |
|-------|--|-------|--|
| N01.5 | Syndrome néphritique d'évolution rapide: Glomérulonéphrite mésangiocapillaire diffuse | N05.4 | Syndrome néphritique, sans précision: Glomérulonéphrite proliférative endocapillaire diffuse |
| N01.6 | Syndrome néphritique d'évolution rapide: Maladie à dépôt dense | N05.5 | Syndrome néphritique, sans précision: Glomérulonéphrite mésangiocapillaire diffuse |
| N01.7 | Syndrome néphritique d'évolution rapide: Glomérulonéphrite diffuse en croissant | N05.6 | Syndrome néphritique, sans précision: Maladie à dépôt dense |
| N01.8 | Syndrome néphritique d'évolution rapide: Autres modifications morphologiques | N05.7 | Syndrome néphritique, sans précision: Glomérulonéphrite diffuse en croissant |
| N01.9 | Syndrome néphritique d'évolution rapide: Type de modification morphologique non précisé | N05.8 | Syndrome néphritique, sans précision: Autres modifications morphologiques |
| N02.0 | Hématurie récidivante et persistante: Anomalies glomérulaires mineures | N05.9 | Syndrome néphritique, sans précision: Type de modification morphologique non précisé |
| N02.1 | Hématurie récidivante et persistante: Lésions glomérulaires segmentaires et focales | N06.0 | Protéinurie isolée avec lésions morphologiques précisées: Anomalies glomérulaires mineures |
| N02.2 | Hématurie récidivante et persistante: Glomérulonéphrite membraneuse diffuse | N06.1 | Protéinurie isolée avec lésions morphologiques précisées: Lésions glomérulaires segmentaires et focales |
| N02.3 | Hématurie récidivante et persistante: Glomérulonéphrite mésangio-proliférative diffuse | N06.2 | Protéinurie isolée avec lésions morphologiques précisées: Glomérulonéphrite membraneuse diffuse |
| N02.4 | Hématurie récidivante et persistante: Glomérulonéphrite proliférative endocapillaire diffuse | N06.3 | Protéinurie isolée avec lésions morphologiques précisées: Glomérulonéphrite mésangio-proliférative diffuse |
| N02.5 | Hématurie récidivante et persistante: Glomérulonéphrite mésangiocapillaire diffuse | N06.4 | Protéinurie isolée avec lésions morphologiques précisées: Glomérulonéphrite proliférative endocapillaire diffuse |
| N02.6 | Hématurie récidivante et persistante: Maladie à dépôt dense | N06.5 | Protéinurie isolée avec lésions morphologiques précisées: Glomérulonéphrite mésangiocapillaire diffuse |
| N02.7 | Hématurie récidivante et persistante: Glomérulonéphrite diffuse en croissant | N06.6 | Protéinurie isolée avec lésions morphologiques précisées: Maladie à dépôt dense |
| N02.8 | Hématurie récidivante et persistante: Autres modifications morphologiques | N06.7 | Protéinurie isolée avec lésions morphologiques précisées: Glomérulonéphrite diffuse en croissant |
| N02.9 | Hématurie récidivante et persistante: Type de modification morphologique non précisé | N06.8 | Protéinurie isolée avec lésions morphologiques précisées: Autres modifications morphologiques |
| N03.0 | Syndrome néphritique chronique: Anomalies glomérulaires mineures | N06.9 | Protéinurie isolée avec lésions morphologiques précisées: Type de modification morphologique non précisé |
| N03.1 | Syndrome néphritique chronique: Lésions glomérulaires segmentaires et focales | N07.0 | Néphropathie héréditaire, non classée ailleurs: Anomalies glomérulaires mineures |
| N03.2 | Syndrome néphritique chronique: Glomérulonéphrite membraneuse diffuse | N07.1 | Néphropathie héréditaire, non classée ailleurs: Lésions glomérulaires segmentaires et focales |
| N03.3 | Syndrome néphritique chronique: Glomérulonéphrite mésangio-proliférative diffuse | N07.2 | Néphropathie héréditaire, non classée ailleurs: Glomérulonéphrite membraneuse diffuse |
| N03.4 | Syndrome néphritique chronique: Glomérulonéphrite proliférative endocapillaire diffuse | N07.3 | Néphropathie héréditaire, non classée ailleurs: Glomérulonéphrite mésangio-proliférative diffuse |
| N03.5 | Syndrome néphritique chronique: Glomérulonéphrite mésangiocapillaire diffuse | N07.4 | Néphropathie héréditaire, non classée ailleurs: Glomérulonéphrite proliférative endocapillaire diffuse |
| N03.6 | Syndrome néphritique chronique: Maladie à dépôt dense | N07.5 | Néphropathie héréditaire, non classée ailleurs: Glomérulonéphrite mésangiocapillaire diffuse |
| N03.7 | Syndrome néphritique chronique: Glomérulonéphrite diffuse en croissant | N07.6 | Néphropathie héréditaire, non classée ailleurs: Maladie à dépôt dense |
| N03.8 | Syndrome néphritique chronique: Autres modifications morphologiques | N07.7 | Néphropathie héréditaire, non classée ailleurs: Glomérulonéphrite diffuse en croissant |
| N03.9 | Syndrome néphritique chronique: Type de modification morphologique non précisé | N07.8 | Néphropathie héréditaire, non classée ailleurs: Autres modifications morphologiques |
| N04.0 | Syndrome néphrotique: Anomalies glomérulaires mineures | N07.9 | Néphropathie héréditaire, non classée ailleurs: Type de modification morphologique non précisé |
| N04.1 | Syndrome néphrotique: Lésions glomérulaires segmentaires et focales | N08.0 | Glomérulopathie au cours de maladies infectieuses et parasitaires classées ailleurs |
| N04.2 | Syndrome néphrotique: Glomérulonéphrite membraneuse diffuse | N08.1 | Glomérulopathie au cours de maladies tumorales |
| N04.3 | Syndrome néphrotique: Glomérulonéphrite mésangio-proliférative diffuse | N08.2 | Glomérulopathie au cours de maladies du sang et des anomalies du système immunitaire |
| N04.4 | Syndrome néphrotique: Glomérulonéphrite proliférative endocapillaire diffuse | N08.3 | Glomérulopathie au cours du diabète sucré {E10-E14 avec le quatrième chiffre .2} |
| N04.5 | Syndrome néphrotique: Glomérulonéphrite mésangiocapillaire diffuse | N08.4 | Glomérulopathie au cours de maladies endocriniennes, nutritionnelles et métaboliques |
| N04.6 | Syndrome néphrotique: Maladie à dépôt dense | N08.5 | Glomérulopathie au cours d'affections disséminées du tissu conjonctif |
| N04.7 | Syndrome néphrotique: Glomérulonéphrite diffuse en croissant | N08.8 | Glomérulopathie au cours d'autres maladies classées ailleurs |
| N04.8 | Syndrome néphrotique: Autres modifications morphologiques | N10 | Néphrite tubulo-interstitielle aiguë |
| N04.9 | Syndrome néphrotique: Type de modification morphologique non précisé | N11.0 | Pyélonéphrite non obstructive chronique associée à un reflux |
| N05.0 | Syndrome néphritique, sans précision: Anomalies glomérulaires mineures | N11.1 | Pyélonéphrite obstructive chronique |
| N05.1 | Syndrome néphritique, sans précision: Lésions glomérulaires segmentaires et focales | N11.8 | Autres néphrites tubulo-interstitielles chroniques |
| N05.2 | Syndrome néphritique, sans précision: Glomérulonéphrite membraneuse diffuse | N11.9 | Néphrite tubulo-interstitielle chronique, sans précision |
| N05.3 | Syndrome néphritique, sans précision: Glomérulonéphrite mésangio-proliférative diffuse | N12 | Néphrite tubulo-interstitielle, non précisée comme aiguë ou chronique |
| | | N13.0 | Hydronephrose avec obstruction de la jonction pyélo-urétérale |

| | | | |
|--------|--|--------|---|
| N13.1 | Hydronéphrose avec rétrécissement urétéral, non classée ailleurs | N28.1 | Kyste du rein, acquis |
| N13.2 | Hydronéphrose avec obstruction calculeuse rénale et urétérale | N28.8 | Autres affections précisées du rein et de l'uretère |
| N13.3 | Hydronéphroses, autres et sans précision | N28.9 | Affection du rein et de l'uretère, sans précision |
| N13.4 | Hydro-uretère | N29.0 | Syphilis tardive du rein {A52.7} |
| N13.5 | Coudure et rétrécissement urétéral, sans hydronéphrose | N29.1 | Autres affections du rein et de l'uretère au cours de maladies infectieuses et parasitaires classées ailleurs |
| N13.6 | Pyonéphrose | N29.8 | Autres affections du rein et de l'uretère au cours d'autres maladies classées ailleurs |
| N13.7 | Uropathie associée à un reflux vésico-urétéral | N30.0 | Cystite aiguë |
| N13.8 | Autres uropathies obstructives et par reflux | N30.1 | Cystite interstitielle (chronique) |
| N13.9 | Uropathie obstructive et par reflux, sans précision | N30.2 | Autres cystites chroniques |
| N14.0 | Néphropathie due à un analgésique | N30.3 | Trigonite |
| N14.1 | Néphropathie due à d'autres médicaments et substances biologiques | N30.4 | Cystite due à une irradiation |
| N14.2 | Néphropathie due à un médicament ou une substance biologique, sans précision | N30.8 | Autres cystites |
| N14.3 | Néphropathie due à des métaux lourds | N30.9 | Cystite, sans précision |
| N14.4 | Néphropathie toxique, non classée ailleurs | N31.0 | Vessie neurogène non inhibée, non classée ailleurs |
| N15.0 | Néphropathie des Balkans | N31.1 | Vessie neurogène réflexe, non classée ailleurs |
| N15.10 | Abcès rénal | N31.2 | Vessie neurogène flasque (périphérique), non classée ailleurs |
| N15.11 | Abcès périrénal | N31.80 | Vessie à faible compliance, fixée organiquement |
| N15.8 | Autres maladies rénales tubulo-interstitielles précisées | N31.81 | Hypo- et acontractilité du muscle vésicale sans substrat neurologique |
| N15.9 | Maladie rénale tubulo-interstitielle, sans précision | N31.82 | Vessie instable sans substrat neurologique |
| N16.0 | Maladie rénale tubulo-interstitielle au cours de maladies infectieuses et parasitaires classées ailleurs | N31.88 | Autre dysfonction vésicale d'origine neuro-musculaire |
| N16.1 | Maladie rénale tubulo-interstitielle au cours de maladies tumorales | N31.9 | Dysfonctionnement neuro-musculaire de la vessie, sans précision |
| N16.2 | Maladie rénale tubulo-interstitielle au cours de maladies du sang et des troubles du système immunitaire | N32.0 | Obstruction du col de la vessie |
| N16.3 | Maladie rénale tubulo-interstitielle au cours de maladies métaboliques | N32.1 | Fistule vésico-intestinale |
| N16.4 | Maladie rénale tubulo-interstitielle au cours d'affections disséminées du tissu conjonctif | N32.2 | Fistule vésicale, non classée ailleurs |
| N16.5 | Maladie rénale tubulo-interstitielle au cours d'un rejet de greffe {T86.-} | N32.3 | Diverticule de la vessie |
| N16.8 | Maladie rénale tubulo-interstitielle au cours d'autres maladies classées ailleurs | N32.4 | Rupture de la vessie, non traumatique |
| N17.0 | Insuffisance rénale aiguë avec nécrose tubulaire | N32.8 | Autres affections précisées de la vessie |
| N17.1 | Insuffisance rénale aiguë avec nécrose corticale aiguë | N32.9 | Affection de la vessie, sans précision |
| N17.2 | Insuffisance rénale aiguë avec nécrose médullaire | N33.0 | Cystite tuberculeuse {A18.1} |
| N17.8 | Autres insuffisances rénales aiguës | N33.8 | Affections de la vessie au cours d'autres maladies classées ailleurs |
| N17.9 | Insuffisance rénale aiguë, sans précision | N34.0 | Abcès urétral |
| N18.1 | Insuffisance rénale chronique, Stade 1 | N34.1 | Urétrite non spécifique |
| N18.2 | Insuffisance rénale chronique, Stade 2 | N34.2 | Autres urétrites |
| N18.3 | Insuffisance rénale chronique, Stade 3 | N34.3 | Syndrome urétral, sans précision |
| N18.4 | Insuffisance rénale chronique, Stade 4 | N35.0 | Rétrécissement urétral post-traumatique |
| N18.5 | Insuffisance rénale chronique, Stade 5 | N35.1 | Rétrécissement urétral post-infectieux, non classé ailleurs |
| N18.80 | Trouble de la fonction rénale, chronique, unilatéral | N35.8 | Autres rétrécissements urétraux |
| N18.89 | Autre néphropathie chronique, stade non précisé | N35.9 | Rétrécissement urétral, sans précision |
| N18.9 | Insuffisance rénale chronique, sans précision | N36.0 | Fistule urétrale |
| N19 | Insuffisance rénale, sans précision | N36.1 | Diverticule urétral |
| N20.0 | Calcul du rein | N36.2 | Caroncule urétrale |
| N20.1 | Calcul de l'uretère | N36.3 | Prolapsus de la muqueuse urétrale |
| N20.2 | Calcul du rein avec calcul de l'uretère | N36.8 | Autres affections précisées de l'urètre |
| N20.9 | Calcul urinaire, sans précision | N36.9 | Affection de l'urètre, sans précision |
| N21.0 | Calcul de la vessie | N37.0 | Urétrite au cours de maladies classées ailleurs |
| N21.1 | Calcul de l'urètre | N37.8 | Autres affections de l'urètre au cours de maladies classées ailleurs |
| N21.8 | Autres calculs des voies urinaires inférieures | N39.0 | Infection des voies urinaires, siège non précisé |
| N21.9 | Calcul des voies urinaires inférieures, sans précision | N39.1 | Protéinurie persistante, sans précision |
| N22.0 | Calcul urinaire au cours de schistosomiase [bilharziose] {B65.-} | N39.2 | Protéinurie orthostatique, sans précision |
| N22.8 | Calcul des voies urinaires au cours d'autres maladies classées ailleurs | N39.3 | Incontinence urinaire d'effort [incontinence de stress] |
| N23 | Colique néphrétique, sans précision | N39.40 | Incontinence réflexe |
| N25.0 | Ostéodystrophie rénale | N39.41 | Incontinence par regorgement |
| N25.1 | Diabète insipide néphrogénique | N39.42 | Incontinence de pression |
| N25.8 | Autres affections dues à une tubulopathie | N39.43 | Incontinence urinaire extraurétrale |
| N25.9 | Affection due à une tubulopathie, sans précision | N39.47 | Incontinence récidivante |
| N26 | Rein scléreux, sans précision | N39.48 | Autre incontinence urinaire précisée |
| N27.0 | Petit rein unilatéral | N39.81 | Syndrome d'hématurie douloureuse |
| N27.1 | Petit rein bilatéral | N39.88 | Autres affections précisées du système urinaire |
| N27.9 | Petit rein, sans précision | N39.9 | Affection de l'appareil urinaire, sans précision |
| N28.0 | Ischémie et infarctus du rein | N98.0 | Infection associée à l'insémination artificielle |
| | | N99.0 | Insuffisance rénale après un acte à visée diagnostique et thérapeutique |
| | | N99.1 | Rétrécissement urétral après un acte à visée diagnostique et thérapeutique |
| | | N99.5 | Mauvais fonctionnement de stomie de l'appareil urinaire |

| | | | |
|-------|---|--------|--|
| N99.8 | Autres affections de l'appareil génito-urinaire après un acte à visée diagnostique et thérapeutique | R82.5 | Augmentation dans les urines du taux de médicaments et de substances biologiques |
| Q60.0 | Agénésie rénale, unilatérale | R82.7 | Résultats anormaux de l'examen microbiologique des urines |
| Q60.1 | Agénésie rénale, bilatérale | R82.8 | Résultats anormaux de l'examen cytologique et histologique des urines |
| Q60.2 | Agénésie rénale, sans précision | | |
| Q60.3 | Hypoplasie rénale unilatérale | R82.9 | Résultats anormaux de l'examen des urines, autres et non précisés |
| Q60.4 | Hypoplasie rénale bilatérale | | |
| Q60.5 | Hypoplasie rénale, sans précision | R93.4 | Résultats anormaux d'imagerie diagnostique de l'appareil urinaire |
| Q60.6 | Syndrome de Potter | | |
| Q61.0 | Kyste congénital unique du rein | R94.4 | Résultats anormaux d'explorations fonctionnelles rénales |
| Q61.1 | Rein polykystique, autosomique récessif | R94.8 | Résultats anormaux d'explorations fonctionnelles d'autres organes et appareils |
| Q61.2 | Rein polykystique, autosomique dominant | | |
| Q61.3 | Rein polykystique, sans précision | S36.83 | Lésion traumatique: Rétropéritoine |
| Q61.4 | Dysplasie rénale | S37.00 | Lésion rénale non précisée |
| Q61.5 | Kyste médullaire du rein | S37.01 | Contusion et hématome de rein, SAI |
| Q61.8 | Autres maladies kystiques du rein | S37.02 | Déchirure de rein |
| Q61.9 | Maladie kystique du rein, sans précision | S37.03 | Rupture totale du parenchyme rénal |
| Q62.0 | Hydronéphrose congénitale | S37.1 | Lésion traumatique de l'uretère |
| Q62.1 | Atrésie et sténose de l'uretère | S37.20 | Lésion de la vessie, non précisée |
| Q62.2 | Méga-uretère congénital | S37.21 | Contusion de la vessie |
| Q62.3 | Autres anomalies obstructives du bassinet et de l'uretère | S37.22 | Rupture de la vessie |
| Q62.4 | Agénésie de l'uretère | S37.28 | Autres lésions de la vessie |
| Q62.5 | Duplication de l'uretère | S37.30 | Lésion traumatique de l'urètre: Sans autre précision |
| Q62.6 | Malposition de l'uretère | S37.31 | Lésion traumatique de l'urètre: Partie membraneuse |
| Q62.7 | Reflux vésico-urétéro-rénal congénital | S37.32 | Lésion traumatique de l'urètre: Partie spongieuse |
| Q62.8 | Autres malformations congénitales de l'uretère | S37.33 | Lésion traumatique de l'urètre: Partie prostatique |
| Q63.0 | Rein surnuméraire | S37.38 | Lésion traumatique de l'urètre: Autre partie |
| Q63.1 | Rein lobulé, soudé et en fer à cheval | T19.0 | Corps étranger dans l'urètre |
| Q63.2 | Rein ectopique | T19.1 | Corps étranger dans la vessie |
| Q63.3 | Rein hyperplasique et géant | T79.5 | Anurie traumatique |
| Q63.8 | Autres malformations congénitales précisées du rein | T83.0 | Complication mécanique d'une sonde urinaire (à demeure) |
| Q63.9 | Malformation congénitale du rein, sans précision | T83.1 | Complication mécanique d'autres prothèses et implants urinaires |
| Q64.1 | Exstrophie vésicale | | |
| Q64.2 | Valvules urétrales postérieures congénitales | T83.2 | Complication mécanique d'une greffe d'organe urinaire |
| Q64.3 | Autres formes d'atrésie et de sténose de l'urètre et du col de la vessie | T83.4 | Complication mécanique d'autres prothèses, implants et greffes de l'appareil génital |
| Q64.4 | Malformation de l'ouraue | T83.5 | Infection et réaction inflammatoire dues à une prothèse, un implant et une greffe de l'appareil urinaire |
| Q64.5 | Absence congénitale de la vessie et de l'urètre | | |
| Q64.6 | Diverticule congénital de la vessie | T83.6 | Infection et réaction inflammatoire dues à une prothèse, un implant et une greffe de l'appareil génital |
| Q64.7 | Autres malformations congénitales de la vessie et de l'urètre | | |
| Q64.8 | Autres malformations congénitales précisées de l'appareil urinaire | T83.8 | Autres complications de prothèses, implants et greffes de l'appareil génito-urinaire |
| Q64.9 | Malformation congénitale de l'appareil urinaire, sans précision | T83.9 | Complication d'une prothèse, d'un implant et d'une greffe de l'appareil génito-urinaire, sans précision |
| R30.0 | Dysurie | | |
| R30.1 | Ténesme vésical | T85.71 | Infection et réaction inflammatoire due à un cathéter de dialyse péritonéale |
| R30.9 | Miction douloureuse, sans précision | | |
| R31 | Hématurie, sans précision | T86.10 | Détérioration fonctionnelle aiguë d'une greffe de rein |
| R32 | Incontinence urinaire, sans précision | T86.11 | Détérioration fonctionnelle chronique d'une greffe de rein |
| R33 | Rétention d'urine | T86.12 | Reprise retardée de la fonction de la greffe |
| R34 | Anurie et oligurie | T86.19 | Trouble fonctionnel, échec et rejet d'une greffe de rein, autre et non précisé |
| R35 | Polyurie | Z43.5 | Surveillance de cystostomie |
| R36 | Écoulement urétral | Z43.6 | Surveillance d'autres stomies des voies urinaires |
| R39.0 | Extravasation d'urine | Z46.6 | Mise en place et ajustement d'un appareil urinaire |
| R39.1 | Autres troubles de la miction | Z49.0 | Soins préparatoires en vue d'une dialyse |
| R39.2 | Urémie extrarénale | Z49.1 | Dialyse extra-corporelle |
| R39.8 | Symptômes et signes relatifs à l'appareil urinaire, autres et non précisés | Z49.2 | Autres dialyses |
| R80 | Protéinurie isolée | Z90.5 | Absence acquise de rein |
| R82.0 | Chylurie | Z94.0 | Greffe de rein |
| R82.3 | Hémoglobinurie | Z96.0 | Présence d'implants urogénitaux |

ADRG L02 Implantation opératoire d'un cathéter de dialyse péritonéale

Procédure dans le tableau L02-1

DRG L02A Implantation opératoire d'un cathéter de dialyse péritonéale, âge < 10 ans ou avec CC extrêmement sévères

Âge < 10 années ou PCCL > 3

DRG L02B Implantation opératoire d'un cathéter de dialyse péritonéale, âge > 9 ans, sans CC extrêmement sévères**procédure L02-1**

54.93†↔ Création d'une fistule cutanéopéritonéale

ADRG L03 Interventions sur les reins, les uretères et grandes interventions sur la vessie pour néoformation, âge < 19 ans ou avec CC extrêmement sévères ou sauf en cas de néoformation, avec CC extrêmement sévères ou intervention combinée

Diagnostic principal dans le tableau L03-1 et procédure dans le tableau L03-2 et (Âge < 19 années ou PCCL > 3) ou procédure dans le tableau L03-3 et PCCL > 3 ou procédure dans le tableau L03-4 et procédure dans le tableau L03-5

DRG L03Z Interventions sur les reins, les uretères et grandes interventions sur la vessie pour néoformation, âge < 19 ans ou avec CC extrêmement sévères ou sauf en cas de néoformation, avec CC extrêmement sévères ou intervention combinée**diagnostic principal L03-1**

| | | | |
|-------|---|-------|---|
| C64 | Tumeur maligne du rein, à l'exception du bassinnet | D09.0 | Carcinoma in situ: Vessie |
| C65 | Tumeur maligne du bassinnet | D09.1 | Carcinoma in situ: Organes urinaires, autres et non précisés |
| C66 | Tumeur maligne de l'uretère | D30.0 | Tumeur bénigne: Rein |
| C67.0 | Tumeur maligne: Trigone de la vessie | D30.1 | Tumeur bénigne: Bassinet rénal |
| C67.1 | Tumeur maligne: Dôme de la vessie | D30.2 | Tumeur bénigne: Uretère |
| C67.2 | Tumeur maligne: Paroi latérale de la vessie | D30.3 | Tumeur bénigne: Vessie |
| C67.3 | Tumeur maligne: Paroi antérieure de la vessie | D30.4 | Tumeur bénigne: Urètre |
| C67.4 | Tumeur maligne: Paroi postérieure de la vessie | D30.7 | Tumeur bénigne: Autres organes urinaires |
| C67.5 | Tumeur maligne: Col vésical | D30.9 | Tumeur bénigne: Organe urinaire, sans précision |
| C67.6 | Tumeur maligne: Orifice urétéral | D41.0 | Tumeurs à évolution imprévisible ou inconnue: Rein |
| C67.7 | Tumeur maligne: Ouraque | D41.1 | Tumeurs à évolution imprévisible ou inconnue: Bassinet |
| C67.8 | Tumeur maligne: Lésion à localisations contiguës de la vessie | D41.2 | Tumeurs à évolution imprévisible ou inconnue: Uretère |
| C67.9 | Tumeur maligne: Vessie, sans précision | D41.3 | Tumeurs à évolution imprévisible ou inconnue: Urètre |
| C68.0 | Tumeur maligne: Urètre | D41.4 | Tumeurs à évolution imprévisible ou inconnue: Vessie |
| C68.1 | Tumeur maligne: Glande urétrale | D41.7 | Tumeurs à évolution imprévisible ou inconnue: Autres organes urinaires |
| C68.8 | Tumeur maligne: Lésion à localisations contiguës des organes urinaires | D41.9 | Tumeurs à évolution imprévisible ou inconnue: Organe urinaire, sans précision |
| C68.9 | Tumeur maligne: Organe urinaire, sans précision | | |
| C79.0 | Tumeur maligne secondaire du rein et du bassinnet | | |
| C79.1 | Tumeur maligne secondaire de la vessie et des organes urinaires, autres et non précisés | | |

procédure L03-2

| | | | |
|-----------|---|-----------|---|
| 40.52.00↔ | Excision radicale des ganglions lymphatiques péri-aortiques, SAP | 40.53.11↔ | Excision radicale des ganglions lymphatiques iliaques dans le cadre d'une autre intervention |
| 40.52.10↔ | Excision radicale des ganglions lymphatiques rétropéritonéaux (para-aortiques, para-caves) et pelviens, indépendante d'autre intervention | 40.53.99↔ | Excision radicale des ganglions lymphatiques iliaques, autre |
| 40.52.11↔ | Excision radicale des ganglions lymphatiques rétropéritonéaux (para-aortiques, para-caves) et pelviens, au cours d'une autre intervention | 40.54.00↔ | Excision radicale de ganglions lymphatiques inguinaux, SAP |
| 40.52.99↔ | Excision radicale des ganglions lymphatiques péri-aortiques, autre | 40.54.10↔ | Excision radicale de ganglions lymphatiques inguinaux en tant qu'intervention autonome |
| 40.53.00↔ | Excision radicale des ganglions lymphatiques iliaques, SAP | 40.54.11↔ | Excision radicale des ganglions lymphatiques inguinaux dans le cadre d'une autre intervention |
| 40.53.10↔ | Excision radicale des ganglions lymphatiques iliaques, indépendante d'autre intervention | 40.54.99↔ | Excision radicale des ganglions lymphatiques inguinaux, autre |
| | | 40.59.00↔ | Excision radicale d'autres ganglions lymphatiques, SAP |
| | | 40.59.10↔ | Excision radicale d'autres ganglions lymphatiques, indépendante d'autre intervention, SAP |
| | | 40.59.11↔ | Excision radicale de ganglions médiastinaux, indépendante d'autre intervention |

| | | | |
|-----------|---|-----------|---|
| 40.59.12↔ | Excision radicale de ganglions péribronchiques, indépendante d'autre intervention | 55.82↔ | Fermeture de néphrostomie et de pyélostomie |
| 40.59.19↔ | Excision radicale d'autres ganglions lymphatiques, indépendante d'autre intervention, autre | 55.83↔ | Fermeture d'autre fistule rénale |
| 40.59.20↔ | Excision radicale d'autres ganglions lymphatiques dans le cadre d'une autre intervention, SAP | 55.84↔ | Réduction de torsion du pédicule rénal |
| 40.59.21↔ | Excision radicale de ganglions lymphatiques médiastinaux dans le cadre d'une autre intervention | 55.85↔ | Symphyséotomie de rein en fer à cheval |
| 40.59.22↔ | Excision radicale de ganglions lymphatiques péribronchiques dans le cadre d'une autre intervention | 55.86↔ | Anastomose de rein |
| 40.59.29↔ | Excision radicale d'autres ganglions lymphatiques dans le cadre d'une autre intervention, autre | 55.87↔ | Correction de la jonction pyélo-urétérale |
| 40.59.99↔ | Excision radicale d'autres ganglions lymphatiques, autre | 55.89↔ | Autre réparation de rein |
| 54.99.00↔ | Autres opérations de la région abdominale, SAP | 55.91↔ | Décapsulation de rein |
| 54.99.30↔ | Autres opérations de la région abdominale, résection de tissu de la région abdominale dont l'organe auquel il appartient est incertain | 55.99.00↔ | Autres opérations du rein, SAP |
| 54.99.31↔ | Debulking par laparotomie | 55.99.10↔ | Autres opérations du rein, révision d'opération du rein |
| 54.99.40↔ | Autres opérations de la région abdominale, révision de fistule cutanéopéritonéale (cathéter à demeure) | 55.99.99↔ | Autres opérations du rein, autre |
| 54.99.41↔ | Autres opérations de la région abdominale, excision ou fermeture de fistule cutanéopéritonéale (cathéter à demeure) | 56.1x.00↔ | Méatotomie urétérale, SAP |
| 54.99.50↔ | Autres opérations de la région abdominale, fermeture temporaire de la paroi abdominale | 56.1x.10↔ | Méatotomie urétérale percutanée transvésicale |
| 54.99.60↔ | Autres opérations de la région abdominale, lombotomie | 56.1x.11↔ | Méatotomie urétérale transurétrale |
| 54.99.61↔ | Autres opérations de la région abdominale, relombotomie | 56.1x.12↔ | Méatotomie urétérale chirurgicale ouverte |
| 54.99.81↔ | Révision de cathéters avec pompe automatique programmable et rechargeable pour le drainage continu d'ascite | 56.1x.99↔ | Méatotomie urétérale, autre |
| 54.99.82↔ | Élimination d'une obstruction mécanique de cathéters avec pompe automatique programmable et rechargeable pour drainage continu d'ascite | 56.2x.00↔ | Urétérotomie, SAP |
| 54.99.99↔ | Autres opérations de la région abdominale, autre | 56.2x.10↔ | Urétérotomie percutanée transrénale |
| 54.a0↔ | Opérations rétropéritonéales, SAP | 56.2x.11↔ | Urétérotomie percutanée transrénale avec extraction de calcul urinaire |
| 54.a1↔ | Excision et destruction de tissu rétropéritonéal | 56.2x.20↔ | Urétérotomie par urétéroréno-scopie |
| 54.a9↔ | Opérations rétropéritonéales, autre | 56.2x.30↔ | Urétérotomie chirurgicale ouverte |
| 55.01.11↔ | Néphrotomie chirurgicale ouverte | 56.2x.40↔ | Urétérotomie par laparoscopie |
| 55.01.12↔ | Néphrotomie chirurgicale ouverte exploratrice | 56.2x.99↔ | Urétérotomie, autre |
| 55.01.13↔ | Néphrotomie chirurgicale ouverte pour ponction d'un kyste | 56.34↔ | Biopsie de l'uretère, ouverte |
| 55.02.11↔ | Néphrostomie chirurgicale ouverte | 56.40↔ | Urétérectomie, SAP |
| 55.11↔ | Pyélotomie | 56.41.00↔ | Urétérectomie partielle, SAP |
| 55.12↔ | Pyélostomie | 56.41.10↔ | Urétérectomie partielle, résection percutanée transvésicale du méat urétéral |
| 55.24↔ | Biopsie ouverte du rein | 56.41.11↔ | Urétérectomie partielle, résection transurétrale du méat urétéral |
| 55.31↔ | Marsupialisation de lésion du rein | 56.41.12↔ | Urétérectomie partielle, résection chirurgicale ouverte du méat urétéral |
| 55.32↔ | Excision ouverte de lésion ou de tissu du rein | 56.41.20↔ | Urétérectomie partielle chirurgicale ouverte |
| 55.34↔ | Excision laparoscopique de lésion ou de tissu du rein | 56.41.21↔ | Urétérectomie partielle par laparoscopie |
| 55.39.00↔ | Autre excision ou destruction locale de lésion ou tissu du rein, SAP | 56.41.30↔ | Urétérectomie partielle, résection de moignon urétéral |
| 55.39.10↔ | Autre excision ou destruction locale de lésion ou tissu du rein, excision par urétéro-réno-scopie | 56.41.40↔ | Résection transurétrale d'urétérocèle |
| 55.39.20↔ | Autre excision ou destruction locale de lésion ou tissu du rein, destruction percutanée transrénale | 56.41.41↔ | Résection chirurgicale ouverte d'urétérocèle |
| 55.39.21↔ | Autre excision ou destruction locale de lésion ou tissu du rein, destruction par urétéro-réno-scopie | 56.41.49↔ | Résection d'urétérocèle, autre voie d'abord |
| 55.39.22↔ | Autre excision ou destruction locale de lésion ou tissu du rein, destruction chirurgicale ouverte | 56.41.99↔ | Urétérectomie partielle, autre |
| 55.39.23↔ | Autre excision ou destruction locale de lésion ou tissu du rein, destruction par laparoscopie | 56.42↔ | Urétérectomie totale |
| 55.39.29↔ | Autre excision ou destruction locale de lésion ou tissu du rein, destruction par autre abord | 56.51.00↔ | Formation d'urétéro-iléostomie cutanée, SAP |
| 55.39.99↔ | Autre excision ou destruction locale de lésion ou tissu du rein, autre | 56.51.10↔ | Formation d'urétéro-iléostomie cutanée, urétéro-iléo-cutanéostomie [conduit iléal] ou urétéro-colo-cutanéostomie [conduit colique/sigmoïde] par chirurgie ouverte |
| 55.4↔ | Néphrectomie partielle | 56.51.11↔ | Formation d'urétéro-iléostomie cutanée, urétéro-iléo-cutanéostomie [conduit iléal] ou urétéro-colo-cutanéostomie [conduit colique/sigmoïde] par laparoscopie |
| 55.51.00↔ | Néphro-urétérectomie SAP | 56.51.12↔ | Formation d'urétéro-iléostomie cutanée avec interposition intestinale [conduit] (stomie non continente), autre voie d'abord |
| 55.51.01↔ | Néphro-urétérectomie, sauf pour greffe | 56.51.20↔ | Formation d'urétéro-iléostomie cutanée par transformation d'autre dérivation urinaire supravésicale |
| 55.51.02↔ | Néphrectomie pour transplantation d'organe d'un donneur vivant | 56.51.30↔ | Formation d'urétéro-iléostomie cutanée avec réservoir intestinal (stomie continente) |
| 55.51.99↔ | Néphro-urétérectomie, autre | 56.51.99↔ | Formation d'urétéro-iléostomie cutanée, autre |
| 55.52↔ | Néphrectomie du rein restant | 56.52.00↔ | Révision d'urétéro-iléostomie cutanée, SAP |
| 55.53↔ | Ablation de rein transplanté ou rejeté | 56.52.10↔ | Révision d'urétéro-iléostomie cutanée avec interposition intestinale [conduit] |
| 55.54↔ | Néphrectomie bilatérale | 56.52.20↔ | Révision d'urétéro-iléostomie cutanée avec réservoir intestinal (stomie continente) |
| 55.61↔ | Autogreffe rénale | 56.52.99↔ | Révision d'urétéro-iléostomie cutanée, autre |
| 55.7↔ | Néphropexie | 56.61.00↔ | Formation d'autre urétérostomie cutanée, SAP |
| 55.81↔ | Suture de lacération rénale | 56.61.10↔ | Formation d'autre urétérostomie cutanée, urétéro-cutanéostomie et transurétérocutanéostomie par laparoscopie |
| | | 56.61.20↔ | Formation d'autre urétérostomie cutanée par transformation d'autre dérivation urinaire supravésicale |
| | | 56.61.99↔ | Formation d'autre urétérostomie cutanée, autre |
| | | 56.62↔ | Révision d'autre urétérostomie cutanée |
| | | 56.71.00↔ | Dérivation urinaire dans l'intestin, SAP |
| | | 56.71.10↔ | Urétéro-sigmoïdostomie avec formation de réservoir par chirurgie ouverte |

| | | | |
|-----------|---|-----------|---|
| 56.71.11↔ | Urétéro-sigmoïdostomie avec formation de réservoir par laparoscopie | 57.71.31↔ | Cystectomie radicale par laparoscopie chez la femme, sans urétrectomie |
| 56.71.20↔ | Dérivation urinaire dans l'intestin par transformation d'une autre dérivation urinaire supravésicale | 57.71.40↔ | Cystectomie radicale chirurgicale ouverte chez la femme, avec urétrectomie |
| 56.71.99↔ | Dérivation urinaire dans l'intestin, autre | 57.71.41↔ | Cystectomie radicale par laparoscopie chez la femme, avec urétrectomie |
| 56.72↔ | Révision d'anastomose urétéro-intestinale | 57.71.50↔ | Cystectomie radicale, éviscération pelvienne (exentération) chirurgicale ouverte chez l'homme |
| 56.73↔ | Néphrocystanastomose, SAP | 57.71.51↔ | Cystectomie radicale, éviscération pelvienne (exentération) par laparoscopie chez l'homme |
| 56.74.00↔ | Urétérocystonéostomie, SAP | 57.71.99↔ | Cystectomie radicale, autre |
| 56.74.10↔ | Urétéro-cystonéostomie, réalisation de plastie anti-reflux isolée (p. ex. selon Lich-Gregoir) par chirurgie ouverte | 57.79.00↔ | Autre cystectomie totale, SAP |
| 56.74.11↔ | Urétéro-cystonéostomie, réalisation de plastie anti-reflux isolée (p. ex. selon Lich-Gregoir) par laparoscopie | 57.79.10↔ | Autre cystectomie totale, cystectomie simple chirurgicale ouverte chez l'homme |
| 56.74.20↔ | Urétéro-cystonéostomie avec modelage urétéral | 57.79.11↔ | Autre cystectomie totale, cystectomie simple par laparoscopie chez l'homme |
| 56.74.99↔ | Urétéro-cystonéostomie, autre | 57.79.20↔ | Autre cystectomie totale, cystectomie simple chirurgicale ouverte chez la femme |
| 56.75↔ | Transurétéro-urétérostomie | 57.79.21↔ | Autre cystectomie totale, cystectomie simple par laparoscopie chez la femme |
| 56.79↔ | Autre anastomose ou dérivation de l'uretère | 57.79.99↔ | Autre cystectomie totale, autre |
| 56.81↔ | Lyse d'adhérences intraluminales de l'uretère | 57.83↔ | Réparation de fistule vésico-intestinale |
| 56.82↔ | Suture de lacération de l'uretère | 57.86↔ | Réparation d'exstrophie vésicale |
| 56.83↔ | Fermeture d'urétérostomie | 57.87.00↔ | Reconstruction de la vessie, SAP |
| 56.84.00↔ | Fermeture d'autre fistule d'uretère, SAP | 57.87.10↔ | Reconstruction de la vessie, réparation chirurgicale ouverte avec iléon, côlon ou estomac |
| 56.84.10↔ | Fermeture chirurgicale ouverte de fistule urétéro-intestinale | 57.87.11↔ | Reconstruction de la vessie, réparation par laparoscopie avec iléon, côlon ou estomac |
| 56.84.11↔ | Fermeture de fistule urétéro-intestinale par laparoscopie | 57.87.20↔ | Transformation chirurgicale ouverte d'autre dérivation urinaire supravésicale en une vessie de remplacement |
| 56.84.20↔ | Fermeture chirurgicale ouverte de fistule urétéro-vaginale | 57.87.21↔ | Transformation d'autre dérivation urinaire supravésicale en une vessie de remplacement par laparoscopie |
| 56.84.21↔ | Fermeture de fistule urétéro-vaginale par laparoscopie | 57.87.30↔ | Plastie chirurgicale ouverte de réduction de la vessie |
| 56.84.22↔ | Fermeture de fistule urétéro-vaginale par voie vaginale | 57.87.31↔ | Reconstruction de la vessie, plastie de réduction de la vessie par laparoscopie |
| 56.84.99↔ | Fermeture d'autre fistule d'uretère, autre | 57.87.40↔ | Reconstruction de la vessie, plastie chirurgicale ouverte d'augmentation de la vessie |
| 56.85↔ | Urétéropexie | 57.87.41↔ | Reconstruction de la vessie, plastie d'augmentation de la vessie par laparoscopie |
| 56.86↔ | Ablation de ligature de l'uretère | 57.87.99↔ | Reconstruction de la vessie, autre |
| 56.89↔ | Autre réparation de l'uretère | 58.93.00↔ | Implantation, révision, enlèvement d'un sphincter vésical, SAP |
| 56.95↔ | Ligature de l'uretère | 58.93.11↔ | Implantation de sphincter vésical artificiel |
| 56.99.00↔ | Autres opérations de l'uretère, SAP | 58.93.21↔ | Enlèvement de sphincter vésical artificiel |
| 56.99.10↔ | Libération de l'uretère (pour exploration) | 58.93.31↔ | Révision sans remplacement de sphincter vésical artificiel |
| 56.99.20↔ | Révision chirurgicale ouverte d'opération de l'uretère | 58.93.99↔ | Implantation, révision, enlèvement de sphincter vésical, autre |
| 56.99.21↔ | Révision d'opération de l'uretère, autre voie d'abord | 58.94.00↔ | Traitement ajustable de l'incontinence urinaire, SAP |
| 56.99.30↔ | Autres opérations de l'uretère, traitement de l'insuffisance du méat urétéral par injection transurétrale | 58.94.11↔ | Implantation de système ajustable pour le traitement de l'incontinence urinaire |
| 56.99.31↔ | Autres opérations de l'uretère, traitement de l'insuffisance du méat urétéral par injection chirurgicale ouverte | 58.94.21↔ | Enlèvement de système ajustable pour le traitement de l'incontinence urinaire |
| 56.99.32↔ | Autres opérations de l'uretère, traitement de l'insuffisance du méat urétéral par injection, autre voie d'abord | 58.94.31↔ | Révision sans remplacement de système ajustable pour le traitement de l'incontinence urinaire |
| 56.99.99↔ | Autres opérations de l'uretère, autre | 58.94.99↔ | Traitement ajustable de l'incontinence urinaire, autre |
| 57.6x.00↔ | Cystectomie partielle, SAP | 59.00↔ | Dissection rétropéritonéale, SAP |
| 57.6x.10↔ | Cystectomie partielle chirurgicale ouverte, sans néo-implantation d'uretère | 59.02↔ | Autre lyse d'adhérences périrénales ou périurétérales |
| 57.6x.11↔ | Cystectomie partielle par laparoscopie, sans néo-implantation d'uretère | 59.03.00↔ | Lyse d'adhérences périrénales ou périurétérales par laparoscopie, SAP |
| 57.6x.12↔ | Cystectomie partielle chirurgicale ouverte, avec néo-implantation unilatérale ou bilatérale d'uretère | 59.03.10↔ | Urétérolyse sans repositionnement intrapéritonéal |
| 57.6x.13↔ | Cystectomie partielle par laparoscopie, avec néo-implantation unilatérale ou bilatérale d'uretère | 59.03.11↔ | Urétérolyse avec repositionnement intrapéritonéal |
| 57.6x.20↔ | Cystectomie partielle, résection supra-trigonale ou subtotale chirurgicale ouverte, sans néo-implantation d'uretère | 59.03.99↔ | Lyse d'adhérences périrénales ou périurétérales par laparoscopie, autre |
| 57.6x.21↔ | Cystectomie partielle, résection supra-trigonale ou subtotale par laparoscopie, sans néo-implantation d'uretère | 59.09↔ | Autre incision de tissu périrénal ou périurétéral |
| 57.6x.22↔ | Cystectomie partielle, résection supra-trigonale ou subtotale chirurgicale ouverte, avec néo-implantation unilatérale ou bilatérale d'uretère | 59.19↔ | Autre incision de tissu périvésical |
| 57.6x.23↔ | Cystectomie partielle, résection supra-trigonale ou subtotale par laparoscopie, avec néo-implantation unilatérale ou bilatérale d'uretère | 59.91↔ | Excision de tissu périrénal ou périvésical |
| 57.6x.99↔ | Cystectomie partielle, autre | 59.92↔ | Autres opérations de tissu périrénal ou périvésical |
| 57.71.00↔ | Cystectomie radicale, SAP | 60.3↔ | Prostatectomie suprapubienne |
| 57.71.10↔ | Cystectomie radicale chirurgicale ouverte chez l'homme, sans urétrectomie | 60.4↔ | Prostatectomie rétropubienne |
| 57.71.11↔ | Cystectomie radicale par laparoscopie chez l'homme, sans urétrectomie | 60.5x.00↔ | Prostatectomie radicale, SAP |
| 57.71.20↔ | Cystectomie radicale chirurgicale ouverte chez l'homme, avec urétrectomie | 60.5x.10↔ | Prostatectomie radicale laparoscopique |
| 57.71.21↔ | Cystectomie radicale par laparoscopie chez l'homme, avec urétrectomie | 60.5x.20↔ | Prostatectomie radicale périnéale |
| 57.71.30↔ | Cystectomie radicale chirurgicale ouverte chez la femme, sans urétrectomie | 60.5x.30↔ | Prostatectomie radicale rétropubienne |
| | | 60.5x.99↔ | Prostatectomie radicale, autre |

| | | | |
|-----------|--|-----------|--|
| 60.61.00↔ | Excision locale de lésion de la prostate, SAP | 60.61.13↔ | Excision locale de lésion de la prostate, abord périnéal |
| 60.61.10↔ | Excision locale de lésion de la prostate, abord transurétral | 60.61.99↔ | Excision locale de lésion de la prostate, autre |
| 60.61.11↔ | Excision locale de lésion de la prostate, abord suprapubien transvésical | 60.62↔ | Prostatectomie par voie périnéale |
| 60.61.12↔ | Excision locale de lésion de la prostate, abord rétropubien | 60.69↔ | Autre prostatectomie |

procédure L03-3

| | | | |
|-----------|--|-----------|---|
| 04.92.00↔ | Implantation ou remplacement d'électrode(s) de neurostimulateur périphérique, SAP | 54.99.30↔ | Autres opérations de la région abdominale, résection de tissu de la région abdominale dont l'organe auquel il appartient est incertain |
| 04.92.10↔ | Implantation ou remplacement d'électrode(s) de neurostimulateur périphérique temporaire, système à une électrode, test de stimulation | 54.99.31↔ | Debulking par laparotomie |
| 04.92.11↔ | Implantation ou remplacement d'électrode(s) de neurostimulateur périphérique temporaire, système à plusieurs électrodes, test de stimulation | 54.99.40↔ | Autres opérations de la région abdominale, révision de fistule cutanéopéritonéale (cathéter à demeure) |
| 04.92.20↔ | Implantation ou remplacement d'électrode(s) de neurostimulateur périphérique permanent par voie percutanée, électrode en baguette, système à une électrode | 54.99.41↔ | Autres opérations de la région abdominale, excision ou fermeture de fistule cutanéopéritonéale (cathéter à demeure) |
| 04.92.21↔ | Implantation ou remplacement d'électrode(s) de neurostimulateur périphérique permanent par voie percutanée, électrode en baguette, système à plusieurs électrodes | 54.99.50↔ | Autres opérations de la région abdominale, fermeture temporaire de la paroi abdominale |
| 04.92.30↔ | Implantation ou remplacement par voie chirurgicale ouverte d'électrode(s) de neurostimulateur périphérique permanent, électrode à plaque, système à une électrode | 54.99.60↔ | Autres opérations de la région abdominale, lombotomie |
| 04.92.31↔ | Implantation ou remplacement par voie chirurgicale ouverte d'électrode(s) de neurostimulateur périphérique permanent, électrode à plaque, système à plusieurs électrodes | 54.99.61↔ | Autres opérations de la région abdominale, relombotomie |
| 04.92.40↔ | Implantation ou remplacement d'électrode de stimulation du nerf vague | 54.99.81↔ | Révision de cathéters avec pompe automatique programmable et rechargeable pour le drainage continu d'ascite |
| 04.92.99↔ | Implantation ou remplacement d'électrode(s) de neurostimulateur périphérique, autre | 54.99.82↔ | Élimination d'une obstruction mécanique de cathéters avec pompe automatique programmable et rechargeable pour drainage continu d'ascite |
| 40.52.00↔ | Excision radicale des ganglions lymphatiques péri-aortiques, SAP | 54.99.99↔ | Autres opérations de la région abdominale, autre |
| 40.52.10↔ | Excision radicale des ganglions lymphatiques rétropéritonéaux (para-aortiques, para-caves) et pelviens, indépendante d'autre intervention | 54.a0↔ | Opérations rétropéritonéales, SAP |
| 40.52.11↔ | Excision radicale des ganglions lymphatiques rétropéritonéaux (para-aortiques, para-caves) et pelviens, au cours d'une autre intervention | 54.a1↔ | Excision et destruction de tissu rétropéritonéal |
| 40.52.99↔ | Excision radicale des ganglions lymphatiques péri-aortiques, autre | 54.a9↔ | Opérations rétropéritonéales, autre |
| 40.53.00↔ | Excision radicale des ganglions lymphatiques iliaques, SAP | 55.01.11↔ | Néphrotomie chirurgicale ouverte |
| 40.53.10↔ | Excision radicale des ganglions lymphatiques iliaques, indépendante d'autre intervention | 55.01.12↔ | Néphrotomie chirurgicale ouverte exploratrice |
| 40.53.11↔ | Excision radicale des ganglions lymphatiques iliaques dans le cadre d'une autre intervention | 55.01.13↔ | Néphrotomie chirurgicale ouverte pour ponction d'un kyste |
| 40.53.99↔ | Excision radicale des ganglions lymphatiques iliaques, autre | 55.02.11↔ | Néphrostomie chirurgicale ouverte |
| 40.54.00↔ | Excision radicale de ganglions lymphatiques inguinaux, SAP | 55.11↔ | Pyélotomie |
| 40.54.10↔ | Excision radicale de ganglions lymphatiques inguinaux en tant qu'intervention autonome | 55.12↔ | Pyélostomie |
| 40.54.11↔ | Excision radicale des ganglions lymphatiques inguinaux dans le cadre d'une autre intervention | 55.24↔ | Biopsie ouverte du rein |
| 40.54.99↔ | Excision radicale des ganglions lymphatiques inguinaux, autre | 55.31↔ | Marsupialisation de lésion du rein |
| 40.59.00↔ | Excision radicale d'autres ganglions lymphatiques, SAP | 55.32↔ | Excision ouverte de lésion ou de tissu du rein |
| 40.59.10↔ | Excision radicale d'autres ganglions lymphatiques, indépendante d'autre intervention, SAP | 55.34↔ | Excision laparoscopique de lésion ou de tissu du rein |
| 40.59.11↔ | Excision radicale de ganglions médiastinaux, indépendante d'autre intervention | 55.39.00↔ | Autre excision ou destruction locale de lésion ou tissu du rein, SAP |
| 40.59.12↔ | Excision radicale de ganglions péribronchiques, indépendante d'autre intervention | 55.39.10↔ | Autre excision ou destruction locale de lésion ou tissu du rein, excision par urétéro-réno-scopie |
| 40.59.19↔ | Excision radicale d'autres ganglions lymphatiques, indépendante d'autre intervention, autre | 55.39.20↔ | Autre excision ou destruction locale de lésion ou tissu du rein, destruction percutanée transrénale |
| 40.59.20↔ | Excision radicale d'autres ganglions lymphatiques dans le cadre d'une autre intervention, SAP | 55.39.21↔ | Autre excision ou destruction locale de lésion ou tissu du rein, destruction par urétéro-réno-scopie |
| 40.59.21↔ | Excision radicale de ganglions lymphatiques médiastinaux dans le cadre d'une autre intervention | 55.39.22↔ | Autre excision ou destruction locale de lésion ou tissu du rein, destruction chirurgicale ouverte |
| 40.59.22↔ | Excision radicale de ganglions lymphatiques péribronchiques dans le cadre d'une autre intervention | 55.39.23↔ | Autre excision ou destruction locale de lésion ou tissu du rein, destruction par laparoscopie |
| 40.59.29↔ | Excision radicale d'autres ganglions lymphatiques dans le cadre d'une autre intervention, autre | 55.39.29↔ | Autre excision ou destruction locale de lésion ou tissu du rein, destruction par autre abord |
| 40.59.99↔ | Excision radicale d'autres ganglions lymphatiques, autre | 55.39.99↔ | Autre excision ou destruction locale de lésion ou tissu du rein, autre |
| 54.99.00↔ | Autres opérations de la région abdominale, SAP | 55.4↔ | Néphrectomie partielle |
| | | 55.51.00↔ | Néphro-urétérectomie SAP |
| | | 55.51.01↔ | Néphro-urétérectomie, sauf pour greffe |
| | | 55.51.02↔ | Néphrectomie pour transplantation d'organe d'un donneur vivant |
| | | 55.51.99↔ | Néphro-urétérectomie, autre |
| | | 55.52↔ | Néphrectomie du rein restant |
| | | 55.53↔ | Ablation de rein transplanté ou rejeté |
| | | 55.54↔ | Néphrectomie bilatérale |
| | | 55.61↔ | Autogreffe rénale |
| | | 55.7↔ | Néphropexie |
| | | 55.81↔ | Suture de lacération rénale |
| | | 55.82↔ | Fermeture de néphrostomie et de pyélostomie |
| | | 55.83↔ | Fermeture d'autre fistule rénale |
| | | 55.84↔ | Réduction de torsion du pédicule rénal |
| | | 55.85↔ | Symphyséotomie de rein en fer à cheval |
| | | 55.86↔ | Anastomose de rein |

| | | | |
|-----------|---|-----------|---|
| 55.87↔ | Correction de la jonction pyélo-urétérale | 56.73↔ | Néphrocystanastomose, SAP |
| 55.89↔ | Autre réparation de rein | 56.74.00↔ | Urétérocystonéostomie, SAP |
| 55.91↔ | Décapsulation de rein | 56.74.10↔ | Urétéro-cystonéostomie, réalisation de plastie anti-reflux isolée (p. ex. selon Lich-Gregoir) par chirurgie ouverte |
| 55.99.00↔ | Autres opérations du rein, SAP | 56.74.11↔ | Urétéro-cystonéostomie, réalisation de plastie anti-reflux isolée (p. ex. selon Lich-Gregoir) par laparoscopie |
| 55.99.10↔ | Autres opérations du rein, révision d'opération du rein | 56.74.20↔ | Urétéro-cystonéostomie avec modelage urétéral |
| 55.99.99↔ | Autres opérations du rein, autre | 56.74.99↔ | Urétéro-cystonéostomie, autre |
| 56.1x.00↔ | Méatotomie urétérale, SAP | 56.75↔ | Transurétéro-urétérostomie |
| 56.1x.10↔ | Méatotomie urétérale percutanée transvésicale | 56.79↔ | Autre anastomose ou dérivation de l'uretère |
| 56.1x.11↔ | Méatotomie urétérale transurétrale | 56.81↔ | Lyse d'adhérences intraluminales de l'uretère |
| 56.1x.12↔ | Méatotomie urétérale chirurgicale ouverte | 56.82↔ | Suture de lacération de l'uretère |
| 56.1x.99↔ | Méatotomie urétérale, autre | 56.83↔ | Fermeture d'urétérostomie |
| 56.2x.00↔ | Urétérotomie, SAP | 56.84.00↔ | Fermeture d'autre fistule d'uretère, SAP |
| 56.2x.10↔ | Urétérotomie percutanée transrénale | 56.84.10↔ | Fermeture chirurgicale ouverte de fistule urétéro-intestinale |
| 56.2x.11↔ | Urétérotomie percutanée transrénale avec extraction de calcul urinaire | 56.84.11↔ | Fermeture de fistule urétéro-intestinale par laparoscopie |
| 56.2x.20↔ | Urétérotomie par urétérorénoscopie | 56.84.20↔ | Fermeture chirurgicale ouverte de fistule urétéro-vaginale |
| 56.2x.30↔ | Urétérotomie chirurgicale ouverte | 56.84.21↔ | Fermeture de fistule urétéro-vaginale par laparoscopie |
| 56.2x.40↔ | Urétérotomie par laparoscopie | 56.84.22↔ | Fermeture de fistule urétéro-vaginale par voie vaginale |
| 56.2x.99↔ | Urétérotomie, autre | 56.84.99↔ | Fermeture d'autre fistule d'uretère, autre |
| 56.34↔ | Biopsie de l'uretère, ouverte | 56.85↔ | Urétéropexie |
| 56.40↔ | Urétérectomie, SAP | 56.86↔ | Ablation de ligature de l'uretère |
| 56.41.00↔ | Urétérectomie partielle, SAP | 56.89↔ | Autre réparation de l'uretère |
| 56.41.10↔ | Urétérectomie partielle, résection percutanée transvésicale du méat urétéral | 56.95↔ | Ligature de l'uretère |
| 56.41.11↔ | Urétérectomie partielle, résection transurétrale du méat urétéral | 56.99.00↔ | Autres opérations de l'uretère, SAP |
| 56.41.12↔ | Urétérectomie partielle, résection chirurgicale ouverte du méat urétéral | 56.99.10↔ | Libération de l'uretère (pour exploration) |
| 56.41.20↔ | Urétérectomie partielle chirurgicale ouverte | 56.99.20↔ | Révision chirurgicale ouverte d'opération de l'uretère |
| 56.41.21↔ | Urétérectomie partielle par laparoscopie | 56.99.21↔ | Révision d'opération de l'uretère, autre voie d'abord |
| 56.41.30↔ | Urétérectomie partielle, résection de moignon urétéral | 56.99.30↔ | Autres opérations de l'uretère, traitement de l'insuffisance du méat urétéral par injection transurétrale |
| 56.41.40↔ | Résection transurétrale d'urétérocèle | 56.99.31↔ | Autres opérations de l'uretère, traitement de l'insuffisance du méat urétéral par injection chirurgicale ouverte |
| 56.41.41↔ | Résection chirurgicale ouverte d'urétérocèle | 56.99.32↔ | Autres opérations de l'uretère, traitement de l'insuffisance du méat urétéral par injection, autre voie d'abord |
| 56.41.49↔ | Résection d'urétérocèle, autre voie d'abord | 56.99.99↔ | Autres opérations de l'uretère, autre |
| 56.41.99↔ | Urétérectomie partielle, autre | 57.6x.00↔ | Cystectomie partielle, SAP |
| 56.42↔ | Urétérectomie totale | 57.6x.10↔ | Cystectomie partielle chirurgicale ouverte, sans néo-implantation d'uretère |
| 56.51.00↔ | Formation d'urétéro-iléostomie cutanée, SAP | 57.6x.11↔ | Cystectomie partielle par laparoscopie, sans néo-implantation d'uretère |
| 56.51.10↔ | Formation d'urétéro-iléostomie cutanée, urétéro-iléo-cutanéostomie [conduit iléal] ou urétéro-colo-cutanéostomie [conduit colique/sigmoïde] par chirurgie ouverte | 57.6x.12↔ | Cystectomie partielle chirurgicale ouverte, avec néo-implantation unilatérale ou bilatérale d'uretère |
| 56.51.11↔ | Formation d'urétéro-iléostomie cutanée, urétéro-iléo-cutanéostomie [conduit iléal] ou urétéro-colo-cutanéostomie [conduit colique/sigmoïde] par laparoscopie | 57.6x.13↔ | Cystectomie partielle par laparoscopie, avec néo-implantation unilatérale ou bilatérale d'uretère |
| 56.51.12↔ | Formation d'urétéro-iléostomie cutanée avec interposition intestinale [conduit] (stomie non continente), autre voie d'abord | 57.6x.20↔ | Cystectomie partielle, résection supra-trigonale ou subtotale chirurgicale ouverte, sans néo-implantation d'uretère |
| 56.51.20↔ | Formation d'urétéro-iléostomie cutanée par transformation d'autre dérivation urinaire supravésicale | 57.6x.21↔ | Cystectomie partielle, résection supra-trigonale ou subtotale par laparoscopie, sans néo-implantation d'uretère |
| 56.51.30↔ | Formation d'urétéro-iléostomie cutanée avec réservoir intestinal (stomie continente) | 57.6x.22↔ | Cystectomie partielle, résection supra-trigonale ou subtotale chirurgicale ouverte, avec néo-implantation unilatérale ou bilatérale d'uretère |
| 56.51.99↔ | Formation d'urétéro-iléostomie cutanée, autre | 57.6x.23↔ | Cystectomie partielle, résection supra-trigonale ou subtotale par laparoscopie, avec néo-implantation unilatérale ou bilatérale d'uretère |
| 56.52.00↔ | Révision d'urétéro-iléostomie cutanée, SAP | 57.6x.99↔ | Cystectomie partielle, autre |
| 56.52.10↔ | Révision d'urétéro-iléostomie cutanée avec interposition intestinale [conduit] | 57.71.00↔ | Cystectomie radicale, SAP |
| 56.52.20↔ | Révision d'urétéro-iléostomie cutanée avec réservoir intestinal (stomie continente) | 57.71.10↔ | Cystectomie radicale chirurgicale ouverte chez l'homme, sans urétérectomie |
| 56.52.99↔ | Révision d'urétéro-iléostomie cutanée, autre | 57.71.11↔ | Cystectomie radicale par laparoscopie chez l'homme, sans urétérectomie |
| 56.61.00↔ | Formation d'autre urétérostomie cutanée, SAP | 57.71.20↔ | Cystectomie radicale chirurgicale ouverte chez l'homme, avec urétérectomie |
| 56.61.10↔ | Formation d'autre urétérostomie cutanée, urétéro-cutanéostomie et transurétérocutanéostomie par laparoscopie | 57.71.21↔ | Cystectomie radicale par laparoscopie chez l'homme, avec urétérectomie |
| 56.61.20↔ | Formation d'autre urétérostomie cutanée par transformation d'autre dérivation urinaire supravésicale | 57.71.30↔ | Cystectomie radicale chirurgicale ouverte chez la femme, sans urétérectomie |
| 56.61.99↔ | Formation d'autre urétérostomie cutanée, autre | 57.71.31↔ | Cystectomie radicale par laparoscopie chez la femme, sans urétérectomie |
| 56.62↔ | Révision d'autre urétérostomie cutanée | 57.71.40↔ | Cystectomie radicale chirurgicale ouverte chez la femme, avec urétérectomie |
| 56.71.00↔ | Dérivation urinaire dans l'intestin, SAP | 57.71.41↔ | Cystectomie radicale par laparoscopie chez la femme, avec urétérectomie |
| 56.71.10↔ | Urétéro-sigmoïdostomie avec formation de réservoir par chirurgie ouverte | | |
| 56.71.11↔ | Urétéro-sigmoïdostomie avec formation de réservoir par laparoscopie | | |
| 56.71.20↔ | Dérivation urinaire dans l'intestin par transformation d'une autre dérivation urinaire supravésicale | | |
| 56.71.99↔ | Dérivation urinaire dans l'intestin, autre | | |
| 56.72↔ | Révision d'anastomose urétéro-intestinale | | |

| | | | |
|-----------|---|-----------|---|
| 57.71.50↔ | Cystectomie radicale, éviscération pelvienne (exentération) chirurgicale ouverte chez l'homme | 58.94.00↔ | Traitement ajustable de l'incontinence urinaire, SAP |
| 57.71.51↔ | Cystectomie radicale, éviscération pelvienne (exentération) par laparoscopie chez l'homme | 58.94.11↔ | Implantation de système ajustable pour le traitement de l'incontinence urinaire |
| 57.71.99↔ | Cystectomie radicale, autre | 58.94.21↔ | Enlèvement de système ajustable pour le traitement de l'incontinence urinaire |
| 57.79.00↔ | Autre cystectomie totale, SAP | 58.94.31↔ | Révision sans remplacement de système ajustable pour le traitement de l'incontinence urinaire |
| 57.79.10↔ | Autre cystectomie totale, cystectomie simple chirurgicale ouverte chez l'homme | 58.94.99↔ | Traitement ajustable de l'incontinence urinaire, autre |
| 57.79.11↔ | Autre cystectomie totale, cystectomie simple par laparoscopie chez l'homme | 59.00↔ | Dissection rétropéritonéale, SAP |
| 57.79.20↔ | Autre cystectomie totale, cystectomie simple chirurgicale ouverte chez la femme | 59.02↔ | Autre lyse d'adhérences périrénales ou périurétérales |
| 57.79.21↔ | Autre cystectomie totale, cystectomie simple par laparoscopie chez la femme | 59.03.00↔ | Lyse d'adhérences périrénales ou périurétérales par laparoscopie, SAP |
| 57.79.99↔ | Autre cystectomie totale, autre | 59.03.10↔ | Urétérolyse sans repositionnement intrapéritonéal |
| 57.83↔ | Réparation de fistule vésico-intestinale | 59.03.11↔ | Urétérolyse avec repositionnement intrapéritonéal |
| 57.86↔ | Réparation d'exstrophie vésicale | 59.03.99↔ | Lyse d'adhérences périrénales ou périurétérales par laparoscopie, autre |
| 57.87.00↔ | Reconstruction de la vessie, SAP | 59.09↔ | Autre incision de tissu périrénal ou périurétéral |
| 57.87.10↔ | Reconstruction de la vessie, réparation chirurgicale ouverte avec iléon, côlon ou estomac | 59.19↔ | Autre incision de tissu périvésical |
| 57.87.11↔ | Reconstruction de la vessie, réparation par laparoscopie avec iléon, côlon ou estomac | 59.91↔ | Excision de tissu périrénal ou périvésical |
| 57.87.20↔ | Transformation chirurgicale ouverte d'autre dérivation urinaire supravésicale en une vessie de remplacement | 59.92↔ | Autres opérations de tissu périrénal ou périvésical |
| 57.87.21↔ | Transformation d'autre dérivation urinaire supravésicale en une vessie de remplacement par laparoscopie | 60.3↔ | Prostatectomie suprapubienne |
| 57.87.30↔ | Plastie chirurgicale ouverte de réduction de la vessie | 60.4↔ | Prostatectomie rétropubienne |
| 57.87.31↔ | Reconstruction de la vessie, plastie de réduction de la vessie par laparoscopie | 60.5x.00↔ | Prostatectomie radicale, SAP |
| 57.87.40↔ | Reconstruction de la vessie, plastie chirurgicale ouverte d'augmentation de la vessie | 60.5x.10↔ | Prostatectomie radicale laparoscopique |
| 57.87.41↔ | Reconstruction de la vessie, plastie d'augmentation de la vessie par laparoscopie | 60.5x.20↔ | Prostatectomie radicale périnéale |
| 57.87.99↔ | Reconstruction de la vessie, autre | 60.5x.30↔ | Prostatectomie radicale rétropubienne |
| 58.93.00↔ | Implantation, révision, enlèvement d'un sphincter vésical, SAP | 60.5x.99↔ | Prostatectomie radicale, autre |
| 58.93.11↔ | Implantation de sphincter vésical artificiel | 60.61.00↔ | Excision locale de lésion de la prostate, SAP |
| 58.93.21↔ | Enlèvement de sphincter vésical artificiel | 60.61.10↔ | Excision locale de lésion de la prostate, abord transurétral |
| 58.93.31↔ | Révision sans remplacement de sphincter vésical artificiel | 60.61.11↔ | Excision locale de lésion de la prostate, abord suprapubien transvésical |
| 58.93.99↔ | Implantation, révision, enlèvement de sphincter vésical, autre | 60.61.12↔ | Excision locale de lésion de la prostate, abord rétropubien |
| | | 60.61.13↔ | Excision locale de lésion de la prostate, abord périnéal |
| | | 60.61.99↔ | Excision locale de lésion de la prostate, autre |
| | | 60.62↔ | Prostatectomie par voie périnéale |
| | | 60.69↔ | Autre prostatectomie |
| | | 83.92↔ | Insertion ou remplacement de stimulateur de muscle squelettique |

procédure L03-4

| | | | |
|-----------|--|-----------|---|
| 57.71.00↔ | Cystectomie radicale, SAP | 57.71.50↔ | Cystectomie radicale, éviscération pelvienne (exentération) chirurgicale ouverte chez l'homme |
| 57.71.10↔ | Cystectomie radicale chirurgicale ouverte chez l'homme, sans urétrectomie | 57.71.51↔ | Cystectomie radicale, éviscération pelvienne (exentération) par laparoscopie chez l'homme |
| 57.71.11↔ | Cystectomie radicale par laparoscopie chez l'homme, sans urétrectomie | 57.71.99↔ | Cystectomie radicale, autre |
| 57.71.20↔ | Cystectomie radicale chirurgicale ouverte chez l'homme, avec urétrectomie | 57.79.00↔ | Autre cystectomie totale, SAP |
| 57.71.21↔ | Cystectomie radicale par laparoscopie chez l'homme, avec urétrectomie | 57.79.10↔ | Autre cystectomie totale, cystectomie simple chirurgicale ouverte chez l'homme |
| 57.71.30↔ | Cystectomie radicale chirurgicale ouverte chez la femme, sans urétrectomie | 57.79.11↔ | Autre cystectomie totale, cystectomie simple par laparoscopie chez l'homme |
| 57.71.31↔ | Cystectomie radicale par laparoscopie chez la femme, sans urétrectomie | 57.79.20↔ | Autre cystectomie totale, cystectomie simple chirurgicale ouverte chez la femme |
| 57.71.40↔ | Cystectomie radicale chirurgicale ouverte chez la femme, avec urétrectomie | 57.79.21↔ | Autre cystectomie totale, cystectomie simple par laparoscopie chez la femme |
| 57.71.41↔ | Cystectomie radicale par laparoscopie chez la femme, avec urétrectomie | 57.79.99↔ | Autre cystectomie totale, autre |

procédure L03-5

| | | | |
|-----------|---|-----------|---|
| 56.51.00↔ | Formation d'urétéro-iléostomie cutanée, SAP | 56.51.20↔ | Formation d'urétéro-iléostomie cutanée par transformation d'autre dérivation urinaire supravésicale |
| 56.51.10↔ | Formation d'urétéro-iléostomie cutanée, urétéro-iléo-cutanéostomie [conduit iléal] ou urétéro-colo-cutanéostomie [conduit colique/sigmoïde] par chirurgie ouverte | 56.51.30↔ | Formation d'urétéro-iléostomie cutanée avec réservoir intestinal (stomie continente) |
| 56.51.11↔ | Formation d'urétéro-iléostomie cutanée, urétéro-iléo-cutanéostomie [conduit iléal] ou urétéro-colo-cutanéostomie [conduit colique/sigmoïde] par laparoscopie | 56.51.99↔ | Formation d'urétéro-iléostomie cutanée, autre |
| 56.51.12↔ | Formation d'urétéro-iléostomie cutanée avec interposition intestinale [conduit] (stomie non continente), autre voie d'abord | 56.52.00↔ | Révision d'urétéro-iléostomie cutanée, SAP |
| | | 56.52.10↔ | Révision d'urétéro-iléostomie cutanée avec interposition intestinale [conduit] |
| | | 56.52.20↔ | Révision d'urétéro-iléostomie cutanée avec réservoir intestinal (stomie continente) |

| | | | |
|-----------|--|-----------|---|
| 56.52.99↔ | Révision d'urétéro-iléostomie cutanée, autre | 57.87.00↔ | Reconstruction de la vessie, SAP |
| 56.61.00↔ | Formation d'autre urétérostomie cutanée, SAP | 57.87.10↔ | Reconstruction de la vessie, réparation chirurgicale ouverte avec iléon, côlon ou estomac |
| 56.61.10↔ | Formation d'autre urétérostomie cutanée, urétéro-cutanéostomie et transurétérocutanéostomie par laparoscopie | 57.87.11↔ | Reconstruction de la vessie, réparation par laparoscopie avec iléon, côlon ou estomac |
| 56.61.20↔ | Formation d'autre urétérostomie cutanée par transformation d'autre dérivation urinaire supravésicale | 57.87.20↔ | Transformation chirurgicale ouverte d'autre dérivation urinaire supravésicale en une vessie de remplacement |
| 56.61.99↔ | Formation d'autre urétérostomie cutanée, autre | 57.87.21↔ | Transformation d'autre dérivation urinaire supravésicale en une vessie de remplacement par laparoscopie |
| 56.62↔ | Révision d'autre urétérostomie cutanée | 57.87.30↔ | Plastie chirurgicale ouverte de réduction de la vessie |
| 56.71.00↔ | Dérivation urinaire dans l'intestin, SAP | 57.87.31↔ | Reconstruction de la vessie, plastie de réduction de la vessie par laparoscopie |
| 56.71.10↔ | Urétéro-sigmoïdostomie avec formation de réservoir par chirurgie ouverte | 57.87.40↔ | Reconstruction de la vessie, plastie chirurgicale ouverte d'augmentation de la vessie |
| 56.71.11↔ | Urétéro-sigmoïdostomie avec formation de réservoir par laparoscopie | 57.87.41↔ | Reconstruction de la vessie, plastie d'augmentation de la vessie par laparoscopie |
| 56.71.20↔ | Dérivation urinaire dans l'intestin par transformation d'une autre dérivation urinaire supravésicale | 57.87.99↔ | Reconstruction de la vessie, autre |
| 56.71.99↔ | Dérivation urinaire dans l'intestin, autre | | |
| 56.72↔ | Révision d'anastomose urétéro-intestinale | | |

ADRG L04**Interventions sur les reins, les uretères et grandes interventions sur la vessie sauf pour néoformation, sans CC extrêmement sévères, sans intervention combinée**

Procédure dans le tableau L04-2 et aucun(e) diagnostic principal dans tableau L04-1

DRG L04A**Interventions sur les reins, les uretères et grandes interventions sur la vessie sauf pour néoformation, sans CC extrêmement sévères, sans intervention combinée, âge < 12 an ou implantation d'un sphincter urinaire artificiel**

Âge < 12 années ou procédure dans le tableau L04-3

DRG L04B**Interventions sur les reins, les uretères et grandes interventions sur la vessie sauf pour néoformation, sans CC extrêmement sévères, sans intervention combinée, âge > 11 ans, sans implantation d'un sphincter urinaire artificiel****diagnostic principal L04-1**

| | | | |
|-------|---|-------|---|
| C64 | Tumeur maligne du rein, à l'exception du bassinnet | D09.0 | Carcinoma in situ: Vessie |
| C65 | Tumeur maligne du bassinnet | D09.1 | Carcinoma in situ: Organes urinaires, autres et non précisés |
| C66 | Tumeur maligne de l'uretère | D30.0 | Tumeur bénigne: Rein |
| C67.0 | Tumeur maligne: Trigone de la vessie | D30.1 | Tumeur bénigne: Bassinet rénal |
| C67.1 | Tumeur maligne: Dôme de la vessie | D30.2 | Tumeur bénigne: Uretère |
| C67.2 | Tumeur maligne: Paroi latérale de la vessie | D30.3 | Tumeur bénigne: Vessie |
| C67.3 | Tumeur maligne: Paroi antérieure de la vessie | D30.4 | Tumeur bénigne: Urètre |
| C67.4 | Tumeur maligne: Paroi postérieure de la vessie | D30.7 | Tumeur bénigne: Autres organes urinaires |
| C67.5 | Tumeur maligne: Col vésical | D30.9 | Tumeur bénigne: Organe urinaire, sans précision |
| C67.6 | Tumeur maligne: Orifice urétéral | D41.0 | Tumeurs à évolution imprévisible ou inconnue: Rein |
| C67.7 | Tumeur maligne: Ouraque | D41.1 | Tumeurs à évolution imprévisible ou inconnue: Bassinet |
| C67.8 | Tumeur maligne: Lésion à localisations contiguës de la vessie | D41.2 | Tumeurs à évolution imprévisible ou inconnue: Uretère |
| C67.9 | Tumeur maligne: Vessie, sans précision | D41.3 | Tumeurs à évolution imprévisible ou inconnue: Urètre |
| C68.0 | Tumeur maligne: Urètre | D41.4 | Tumeurs à évolution imprévisible ou inconnue: Vessie |
| C68.1 | Tumeur maligne: Glande urétrale | D41.7 | Tumeurs à évolution imprévisible ou inconnue: Autres organes urinaires |
| C68.8 | Tumeur maligne: Lésion à localisations contiguës des organes urinaires | D41.9 | Tumeurs à évolution imprévisible ou inconnue: Organe urinaire, sans précision |
| C68.9 | Tumeur maligne: Organe urinaire, sans précision | | |
| C79.0 | Tumeur maligne secondaire du rein et du bassinnet | | |
| C79.1 | Tumeur maligne secondaire de la vessie et des organes urinaires, autres et non précisés | | |

procédure L04-2

| | | | |
|-----------|--|-----------|---|
| 04.92.00↔ | Implantation ou remplacement d'électrode(s) de neurostimulateur périphérique, SAP | 04.92.20↔ | Implantation ou remplacement d'électrode(s) de neurostimulateur périphérique permanent par voie percutanée, électrode en baguette, système à une électrode |
| 04.92.10↔ | Implantation ou remplacement d'électrode(s) de neurostimulateur périphérique temporaire, système à une électrode, test de stimulation | 04.92.21↔ | Implantation ou remplacement d'électrode(s) de neurostimulateur périphérique permanent par voie percutanée, électrode en baguette, système à plusieurs électrodes |
| 04.92.11↔ | Implantation ou remplacement d'électrode(s) de neurostimulateur périphérique temporaire, système à plusieurs électrodes, test de stimulation | 04.92.30↔ | Implantation ou remplacement par voie chirurgicale ouverte d'électrode(s) de neurostimulateur périphérique permanent, électrode à plaque, système à une électrode |

| | | | |
|-----------|--|-----------|---|
| 04.92.31↔ | Implantation ou remplacement par voie chirurgicale ouverte d'électrode(s) de neurostimulateur périphérique permanent, électrode à plaque, système à plusieurs électrodes | 55.02.11↔ | Néphrostomie chirurgicale ouverte |
| 04.92.40↔ | Implantation ou remplacement d'électrode de stimulation du nerf vague | 55.11↔ | Pyélotomie |
| 04.92.99↔ | Implantation ou remplacement d'électrode(s) de neurostimulateur périphérique, autre | 55.12↔ | Pyélostomie |
| 40.52.00↔ | Excision radicale des ganglions lymphatiques péri-aortiques, SAP | 55.24↔ | Biopsie ouverte du rein |
| 40.52.10↔ | Excision radicale des ganglions lymphatiques rétropéritonéaux (para-aortiques, para-caves) et pelviens, indépendante d'autre intervention | 55.31↔ | Marsupialisation de lésion du rein |
| 40.52.11↔ | Excision radicale des ganglions lymphatiques rétropéritonéaux (para-aortiques, para-caves) et pelviens, au cours d'une autre intervention | 55.32↔ | Excision ouverte de lésion ou de tissu du rein |
| 40.52.99↔ | Excision radicale des ganglions lymphatiques péri-aortiques, autre | 55.34↔ | Excision laparoscopique de lésion ou de tissu du rein |
| 40.53.00↔ | Excision radicale des ganglions lymphatiques iliaques, SAP | 55.39.00↔ | Autre excision ou destruction locale de lésion ou tissu du rein, SAP |
| 40.53.10↔ | Excision radicale des ganglions lymphatiques iliaques, indépendante d'autre intervention | 55.39.10↔ | Autre excision ou destruction locale de lésion ou tissu du rein, excision par urétéro-rénoscopie |
| 40.53.11↔ | Excision radicale des ganglions lymphatiques iliaques dans le cadre d'une autre intervention | 55.39.20↔ | Autre excision ou destruction locale de lésion ou tissu du rein, destruction percutanée transrénale |
| 40.53.99↔ | Excision radicale des ganglions lymphatiques iliaques, autre | 55.39.21↔ | Autre excision ou destruction locale de lésion ou tissu du rein, destruction par urétéro-rénoscopie |
| 40.54.00↔ | Excision radicale de ganglions lymphatiques inguinaux, SAP | 55.39.22↔ | Autre excision ou destruction locale de lésion ou tissu du rein, destruction chirurgicale ouverte |
| 40.54.10↔ | Excision radicale de ganglions lymphatiques inguinaux en tant qu'intervention autonome | 55.39.23↔ | Autre excision ou destruction locale de lésion ou tissu du rein, destruction par laparoscopie |
| 40.54.11↔ | Excision radicale des ganglions lymphatiques inguinaux dans le cadre d'une autre intervention | 55.39.29↔ | Autre excision ou destruction locale de lésion ou tissu du rein, destruction par autre abord |
| 40.54.99↔ | Excision radicale des ganglions lymphatiques inguinaux, autre | 55.39.99↔ | Autre excision ou destruction locale de lésion ou tissu du rein, autre |
| 40.59.00↔ | Excision radicale d'autres ganglions lymphatiques, SAP | 55.4↔ | Néphrectomie partielle |
| 40.59.10↔ | Excision radicale d'autres ganglions lymphatiques, indépendante d'autre intervention, SAP | 55.51.00↔ | Néphro-urétérectomie SAP |
| 40.59.11↔ | Excision radicale de ganglions médiastinaux, indépendante d'autre intervention | 55.51.01↔ | Néphro-urétérectomie, sauf pour greffe |
| 40.59.12↔ | Excision radicale de ganglions péribronchiques, indépendante d'autre intervention | 55.51.02↔ | Néphrectomie pour transplantation d'organe d'un donneur vivant |
| 40.59.19↔ | Excision radicale d'autres ganglions lymphatiques, indépendante d'autre intervention, autre | 55.51.99↔ | Néphro-urétérectomie, autre |
| 40.59.20↔ | Excision radicale d'autres ganglions lymphatiques dans le cadre d'une autre intervention, SAP | 55.52↔ | Néphrectomie du rein restant |
| 40.59.21↔ | Excision radicale de ganglions lymphatiques médiastinaux dans le cadre d'une autre intervention | 55.53↔ | Ablation de rein transplanté ou rejeté |
| 40.59.22↔ | Excision radicale de ganglions lymphatiques péribronchiques dans le cadre d'une autre intervention | 55.54↔ | Néphrectomie bilatérale |
| 40.59.29↔ | Excision radicale d'autres ganglions lymphatiques dans le cadre d'une autre intervention, autre | 55.61↔ | Autogreffe rénale |
| 40.59.99↔ | Excision radicale d'autres ganglions lymphatiques, autre | 55.7↔ | Néphropexie |
| 54.99.00↔ | Autres opérations de la région abdominale, SAP | 55.81↔ | Suture de lacération rénale |
| 54.99.30↔ | Autres opérations de la région abdominale, résection de tissu de la région abdominale dont l'organe auquel il appartient est incertain | 55.82↔ | Fermeture de néphrostomie et de pyélostomie |
| 54.99.31↔ | Debulking par laparotomie | 55.83↔ | Fermeture d'autre fistule rénale |
| 54.99.40↔ | Autres opérations de la région abdominale, révision de fistule cutanéopéritonéale (cathéter à demeure) | 55.84↔ | Réduction de torsion du pédicule rénal |
| 54.99.41↔ | Autres opérations de la région abdominale, excision ou fermeture de fistule cutanéopéritonéale (cathéter à demeure) | 55.85↔ | Symphyséotomie de rein en fer à cheval |
| 54.99.50↔ | Autres opérations de la région abdominale, fermeture temporaire de la paroi abdominale | 55.86↔ | Anastomose de rein |
| 54.99.60↔ | Autres opérations de la région abdominale, lombotomie | 55.87↔ | Correction de la jonction pyélo-urétérale |
| 54.99.61↔ | Autres opérations de la région abdominale, relombotomie | 55.89↔ | Autre réparation de rein |
| 54.99.81↔ | Révision de cathétères avec pompe automatique programmable et rechargeable pour le drainage continu d'ascite | 55.91↔ | Décapsulation de rein |
| 54.99.82↔ | Élimination d'une obstruction mécanique de cathétères avec pompe automatique programmable et rechargeable pour drainage continu d'ascite | 55.99.00↔ | Autres opérations du rein, SAP |
| 54.99.99↔ | Autres opérations de la région abdominale, autre | 55.99.10↔ | Autres opérations du rein, révision d'opération du rein |
| 54.a0↔ | Opérations rétropéritonéales, SAP | 55.99.99↔ | Autres opérations du rein, autre |
| 54.a1↔ | Excision et destruction de tissu rétropéritonéal | 56.1x.00↔ | Méatotomie urétérale, SAP |
| 54.a9↔ | Opérations rétropéritonéales, autre | 56.1x.10↔ | Méatotomie urétérale percutanée transvésicale |
| 55.01.11↔ | Néphrotomie chirurgicale ouverte | 56.1x.11↔ | Méatotomie urétérale transurétrale |
| 55.01.12↔ | Néphrotomie chirurgicale ouverte exploratrice | 56.1x.12↔ | Méatotomie urétérale chirurgicale ouverte |
| 55.01.13↔ | Néphrotomie chirurgicale ouverte pour ponction d'un kyste | 56.1x.99↔ | Méatotomie urétérale, autre |
| | | 56.2x.00↔ | Urétérotomie, SAP |
| | | 56.2x.10↔ | Urétérotomie percutanée transrénale |
| | | 56.2x.11↔ | Urétérotomie percutanée transrénale avec extraction de calcul urinaire |
| | | 56.2x.20↔ | Urétérotomie par urétérorénoscopie |
| | | 56.2x.30↔ | Urétérotomie chirurgicale ouverte |
| | | 56.2x.40↔ | Urétérotomie par laparoscopie |
| | | 56.2x.99↔ | Urétérotomie, autre |
| | | 56.34↔ | Biopsie de l'uretère, ouverte |
| | | 56.40↔ | Urétérectomie, SAP |
| | | 56.41.00↔ | Urétérectomie partielle, SAP |
| | | 56.41.10↔ | Urétérectomie partielle, résection percutanée transvésicale du méat urétéral |
| | | 56.41.11↔ | Urétérectomie partielle, résection transurétrale du méat urétéral |
| | | 56.41.12↔ | Urétérectomie partielle, résection chirurgicale ouverte du méat urétéral |
| | | 56.41.20↔ | Urétérectomie partielle chirurgicale ouverte |
| | | 56.41.21↔ | Urétérectomie partielle par laparoscopie |
| | | 56.41.30↔ | Urétérectomie partielle, résection de moignon urétéral |
| | | 56.41.40↔ | Résection transurétrale d'urétérocèle |
| | | 56.41.41↔ | Résection chirurgicale ouverte d'urétérocèle |

| | | | |
|-----------|---|-----------|---|
| 56.41.49↔ | Résection d'urétérocèle, autre voie d'abord | 56.99.32↔ | Autres opérations de l'uretère, traitement de l'insuffisance du méat urétéral par injection, autre voie d'abord |
| 56.41.99↔ | Urétérectomie partielle, autre | 56.99.99↔ | Autres opérations de l'uretère, autre |
| 56.42↔ | Urétérectomie totale | 57.6x.00↔ | Cystectomie partielle, SAP |
| 56.51.00↔ | Formation d'urétéro-iléostomie cutanée, SAP | 57.6x.10↔ | Cystectomie partielle chirurgicale ouverte, sans néo-implantation d'uretère |
| 56.51.10↔ | Formation d'urétéro-iléostomie cutanée, urétéro-iléo-cutanéostomie [conduit iléal] ou urétéro-colo-cutanéostomie [conduit colique/sigmoïde] par chirurgie ouverte | 57.6x.11↔ | Cystectomie partielle par laparoscopie, sans néo-implantation d'uretère |
| 56.51.11↔ | Formation d'urétéro-iléostomie cutanée, urétéro-iléo-cutanéostomie [conduit iléal] ou urétéro-colo-cutanéostomie [conduit colique/sigmoïde] par laparoscopie | 57.6x.12↔ | Cystectomie partielle chirurgicale ouverte, avec néo-implantation unilatérale ou bilatérale d'uretère |
| 56.51.12↔ | Formation d'urétéro-iléostomie cutanée avec interposition intestinale [conduit] (stomie non continente), autre voie d'abord | 57.6x.13↔ | Cystectomie partielle par laparoscopie, avec néo-implantation unilatérale ou bilatérale d'uretère |
| 56.51.20↔ | Formation d'urétéro-iléostomie cutanée par transformation d'autre dérivation urinaire supravésicale | 57.6x.20↔ | Cystectomie partielle, résection supra-trigonale ou subtotale chirurgicale ouverte, sans néo-implantation d'uretère |
| 56.51.30↔ | Formation d'urétéro-iléostomie cutanée avec réservoir intestinal (stomie continente) | 57.6x.21↔ | Cystectomie partielle, résection supra-trigonale ou subtotale par laparoscopie, sans néo-implantation d'uretère |
| 56.51.99↔ | Formation d'urétéro-iléostomie cutanée, autre | 57.6x.22↔ | Cystectomie partielle, résection supra-trigonale ou subtotale chirurgicale ouverte, avec néo-implantation unilatérale ou bilatérale d'uretère |
| 56.52.00↔ | Révision d'urétéro-iléostomie cutanée, SAP | 57.6x.23↔ | Cystectomie partielle, résection supra-trigonale ou subtotale par laparoscopie, avec néo-implantation unilatérale ou bilatérale d'uretère |
| 56.52.10↔ | Révision d'urétéro-iléostomie cutanée avec interposition intestinale [conduit] | 57.6x.99↔ | Cystectomie partielle, autre |
| 56.52.20↔ | Révision d'urétéro-iléostomie cutanée avec réservoir intestinal (stomie continente) | 57.71.00↔ | Cystectomie radicale, SAP |
| 56.52.99↔ | Révision d'urétéro-iléostomie cutanée, autre | 57.71.10↔ | Cystectomie radicale chirurgicale ouverte chez l'homme, sans urétérectomie |
| 56.61.00↔ | Formation d'autre urétérostomie cutanée, SAP | 57.71.11↔ | Cystectomie radicale par laparoscopie chez l'homme, sans urétérectomie |
| 56.61.10↔ | Formation d'autre urétérostomie cutanée, urétéro-cutanéostomie et transurétérocutanéostomie par laparoscopie | 57.71.20↔ | Cystectomie radicale chirurgicale ouverte chez l'homme, avec urétérectomie |
| 56.61.20↔ | Formation d'autre urétérostomie cutanée par transformation d'autre dérivation urinaire supravésicale | 57.71.21↔ | Cystectomie radicale par laparoscopie chez l'homme, avec urétérectomie |
| 56.61.99↔ | Formation d'autre urétérostomie cutanée, autre | 57.71.30↔ | Cystectomie radicale chirurgicale ouverte chez la femme, sans urétérectomie |
| 56.62↔ | Révision d'autre urétérostomie cutanée | 57.71.31↔ | Cystectomie radicale par laparoscopie chez la femme, sans urétérectomie |
| 56.71.00↔ | Dérivation urinaire dans l'intestin, SAP | 57.71.40↔ | Cystectomie radicale chirurgicale ouverte chez la femme, avec urétérectomie |
| 56.71.10↔ | Urétéro-sigmoïdostomie avec formation de réservoir par chirurgie ouverte | 57.71.41↔ | Cystectomie radicale par laparoscopie chez la femme, avec urétérectomie |
| 56.71.11↔ | Urétéro-sigmoïdostomie avec formation de réservoir par laparoscopie | 57.71.50↔ | Cystectomie radicale, éviscération pelvienne (exentération) chirurgicale ouverte chez l'homme |
| 56.71.20↔ | Dérivation urinaire dans l'intestin par transformation d'une autre dérivation urinaire supravésicale | 57.71.51↔ | Cystectomie radicale, éviscération pelvienne (exentération) par laparoscopie chez l'homme |
| 56.71.99↔ | Dérivation urinaire dans l'intestin, autre | 57.71.99↔ | Cystectomie radicale, autre |
| 56.72↔ | Révision d'anastomose urétéro-intestinale | 57.79.00↔ | Autre cystectomie totale, SAP |
| 56.73↔ | Néphrocystanastomose, SAP | 57.79.10↔ | Autre cystectomie totale, cystectomie simple chirurgicale ouverte chez l'homme |
| 56.74.00↔ | Urétérocystonéostomie, SAP | 57.79.11↔ | Autre cystectomie totale, cystectomie simple par laparoscopie chez l'homme |
| 56.74.10↔ | Urétéro-cystonéostomie, réalisation de plastie anti-reflux isolée (p. ex. selon Lich-Gregoir) par chirurgie ouverte | 57.79.20↔ | Autre cystectomie totale, cystectomie simple chirurgicale ouverte chez la femme |
| 56.74.11↔ | Urétéro-cystonéostomie, réalisation de plastie anti-reflux isolée (p. ex. selon Lich-Gregoir) par laparoscopie | 57.79.21↔ | Autre cystectomie totale, cystectomie simple par laparoscopie chez la femme |
| 56.74.20↔ | Urétéro-cystonéostomie avec modelage urétéral | 57.79.99↔ | Autre cystectomie totale, autre |
| 56.74.99↔ | Urétéro-cystonéostomie, autre | 57.83↔ | Réparation de fistule vésico-intestinale |
| 56.75↔ | Transurétéro-urétérostomie | 57.86↔ | Réparation d'exstrophie vésicale |
| 56.79↔ | Autre anastomose ou dérivation de l'uretère | 57.87.00↔ | Reconstruction de la vessie, SAP |
| 56.81↔ | Lyse d'adhérences intraluminales de l'uretère | 57.87.10↔ | Reconstruction de la vessie, réparation chirurgicale ouverte avec iléon, côlon ou estomac |
| 56.82↔ | Suture de lacération de l'uretère | 57.87.11↔ | Reconstruction de la vessie, réparation par laparoscopie avec iléon, côlon ou estomac |
| 56.83↔ | Fermeture d'urétérostomie | 57.87.20↔ | Transformation chirurgicale ouverte d'autre dérivation urinaire supravésicale en une vessie de remplacement |
| 56.84.00↔ | Fermeture d'autre fistule d'uretère, SAP | 57.87.21↔ | Transformation d'autre dérivation urinaire supravésicale en une vessie de remplacement par laparoscopie |
| 56.84.10↔ | Fermeture chirurgicale ouverte de fistule urétéro-intestinale | 57.87.30↔ | Plastie chirurgicale ouverte de réduction de la vessie |
| 56.84.11↔ | Fermeture de fistule urétéro-intestinale par laparoscopie | 57.87.31↔ | Reconstruction de la vessie, plastie de réduction de la vessie par laparoscopie |
| 56.84.20↔ | Fermeture chirurgicale ouverte de fistule urétéro-vaginale | 57.87.40↔ | Reconstruction de la vessie, plastie chirurgicale ouverte d'augmentation de la vessie |
| 56.84.21↔ | Fermeture de fistule urétéro-vaginale par laparoscopie | | |
| 56.84.22↔ | Fermeture de fistule urétéro-vaginale par voie vaginale | | |
| 56.84.99↔ | Fermeture d'autre fistule d'uretère, autre | | |
| 56.85↔ | Urétéropexie | | |
| 56.86↔ | Ablation de ligature de l'uretère | | |
| 56.89↔ | Autre réparation de l'uretère | | |
| 56.95↔ | Ligature de l'uretère | | |
| 56.99.00↔ | Autres opérations de l'uretère, SAP | | |
| 56.99.10↔ | Libération de l'uretère (pour exploration) | | |
| 56.99.20↔ | Révision chirurgicale ouverte d'opération de l'uretère | | |
| 56.99.21↔ | Révision d'opération de l'uretère, autre voie d'abord | | |
| 56.99.30↔ | Autres opérations de l'uretère, traitement de l'insuffisance du méat urétéral par injection transurétrale | | |
| 56.99.31↔ | Autres opérations de l'uretère, traitement de l'insuffisance du méat urétéral par injection chirurgicale ouverte | | |

| | | | |
|-----------|---|-----------|--|
| 57.87.41↔ | Reconstruction de la vessie, plastie d'augmentation de la vessie par laparoscopie | 59.09↔ | Autre incision de tissu périrénal ou périurétéral |
| 57.87.99↔ | Reconstruction de la vessie, autre | 59.19↔ | Autre incision de tissu périvésical |
| 58.93.00↔ | Implantation, révision, enlèvement d'un sphincter vésical, SAP | 59.91↔ | Excision de tissu périrénal ou périvésical |
| 58.93.11↔ | Implantation de sphincter vésical artificiel | 59.92↔ | Autres opérations de tissu périrénal ou périvésical |
| 58.93.21↔ | Enlèvement de sphincter vésical artificiel | 60.3↔ | Prostatectomie suprapubienne |
| 58.93.31↔ | Révision sans remplacement de sphincter vésical artificiel | 60.4↔ | Prostatectomie rétropubienne |
| 58.93.99↔ | Implantation, révision, enlèvement de sphincter vésical, autre | 60.5x.00↔ | Prostatectomie radicale, SAP |
| 58.94.00↔ | Traitement ajustable de l'incontinence urinaire, SAP | 60.5x.10↔ | Prostatectomie radicale laparoscopique |
| 58.94.11↔ | Implantation de système ajustable pour le traitement de l'incontinence urinaire | 60.5x.20↔ | Prostatectomie radicale périnéale |
| 58.94.21↔ | Enlèvement de système ajustable pour le traitement de l'incontinence urinaire | 60.5x.30↔ | Prostatectomie radicale rétropubienne |
| 58.94.31↔ | Révision sans remplacement de système ajustable pour le traitement de l'incontinence urinaire | 60.5x.99↔ | Prostatectomie radicale, autre |
| 58.94.99↔ | Traitement ajustable de l'incontinence urinaire, autre | 60.61.00↔ | Excision locale de lésion de la prostate, SAP |
| 59.00↔ | Dissection rétropéritonéale, SAP | 60.61.10↔ | Excision locale de lésion de la prostate, abord transurétral |
| 59.02↔ | Autre lyse d'adhérences périrénales ou périurétérales | 60.61.11↔ | Excision locale de lésion de la prostate, abord suprapubien transvésical |
| 59.03.00↔ | Lyse d'adhérences périrénales ou périurétérales par laparoscopie, SAP | 60.61.12↔ | Excision locale de lésion de la prostate, abord rétropubien |
| 59.03.10↔ | Urétérolyse sans repositionnement intrapéritonéal | 60.61.13↔ | Excision locale de lésion de la prostate, abord périnéal |
| 59.03.11↔ | Urétérolyse avec repositionnement intrapéritonéal | 60.61.99↔ | Excision locale de lésion de la prostate, autre |
| 59.03.99↔ | Lyse d'adhérences périrénales ou périurétérales par laparoscopie, autre | 60.62↔ | Prostatectomie par voie périnéale |
| | | 60.69↔ | Autre prostatectomie |
| | | 83.92↔ | Insertion ou remplacement de stimulateur de muscle squelettique |

procédure L04-3

| | | | |
|-----------|--|-----------|--|
| 58.93.00↔ | Implantation, révision, enlèvement d'un sphincter vésical, SAP | 58.93.31↔ | Révision sans remplacement de sphincter vésical artificiel |
| 58.93.11↔ | Implantation de sphincter vésical artificiel | 58.93.99↔ | Implantation, révision, enlèvement de sphincter vésical, autre |
| 58.93.21↔ | Enlèvement de sphincter vésical artificiel | | |

ADRG L05

Résection transurétrale de la prostate

Procédure dans le tableau L05-1

DRG L05A

Résection transurétrale de la prostate avec CC extrêmement sévères

PCCL > 3

DRG L05B

Résection transurétrale de la prostate sans CC extrêmement sévères

procédure L05-1

| | | | |
|-----------|--|-----------|--|
| 60.29.00↔ | Autre prostatectomie transurétrale, SAP | 60.61.10↔ | Excision locale de lésion de la prostate, abord transurétral |
| 60.29.10↔ | Autre prostatectomie transurétrale, électrorésection de tissu prostatique | 60.61.11↔ | Excision locale de lésion de la prostate, abord suprapubien transvésical |
| 60.29.20↔ | Autre prostatectomie transurétrale, autre destruction transurétrale de tissu prostatique | 60.61.12↔ | Excision locale de lésion de la prostate, abord rétropubien |
| 60.29.99↔ | Autre prostatectomie transurétrale, autre | 60.61.13↔ | Excision locale de lésion de la prostate, abord périnéal |
| 60.61.00↔ | Excision locale de lésion de la prostate, SAP | 60.61.99↔ | Excision locale de lésion de la prostate, autre |

ADRG L06

Petites interventions sur la vessie

Procédure dans le tableau L06-1

DRG L06A

Petites interventions sur la vessie avec CC extrêmement sévères

PCCL > 3

DRG L06B

Petites interventions sur la vessie sans CC extrêmement sévères

procédure L06-1

| | | | |
|-----------|---|-----------|---|
| 54.3x.00↔ | Excision ou destruction de lésion ou tissu de la paroi abdominale ou de l'ombilic, SAP | 57.84.21↔ | Fermeture de fistule vésico-cutanée par laparoscopie |
| 54.3x.19↔ | Autre excision de lésion ou tissu de la paroi abdominale ou de l'ombilic | 57.84.99↔ | Fermeture d'autre fistule vésicale, autre |
| 54.3x.20↔ | Destruction de lésion ou tissu de la paroi abdominale ou de l'ombilic | 57.88↔ | Autre anastomose vésicale |
| 54.3x.99↔ | Excision ou destruction de lésion ou tissu de la paroi abdominale ou de l'ombilic, autre | 57.89↔ | Autre réparation de la vessie |
| 55.96↔ | Autre injection de substance thérapeutique dans le rein | 57.91↔ | Sphinctérotomie de la vessie |
| 56.94↔ | Enlèvement de stimulateur urétéral électronique | 57.93.00↔ | Contrôle d'hémorragie (post-opératoire) de la vessie, SAP |
| 56.99.00↔ | Autres opérations de l'uretère, SAP | 57.93.10↔ | Contrôle d'hémorragie (post-opératoire) de la vessie par voie percutanée |
| 56.99.10↔ | Libération de l'uretère (pour exploration) | 57.93.11↔ | Contrôle d'hémorragie (post-opératoire) de la vessie par voie transurétrale |
| 56.99.20↔ | Révision chirurgicale ouverte d'opération de l'uretère | 57.93.12↔ | Contrôle d'hémorragie (post-opératoire) de la vessie par chirurgie ouverte |
| 56.99.21↔ | Révision d'opération de l'uretère, autre voie d'abord | 57.93.13↔ | Contrôle d'hémorragie (post-opératoire) de la vessie par laparoscopie |
| 56.99.30↔ | Autres opérations de l'uretère, traitement de l'insuffisance du méat urétéral par injection transurétrale | 57.93.14↔ | Contrôle d'hémorragie (post-opératoire) de la vessie par orifice artificiel (stomie) |
| 56.99.31↔ | Autres opérations de l'uretère, traitement de l'insuffisance du méat urétéral par injection chirurgicale ouverte | 57.93.99↔ | Contrôle d'hémorragie (post-opératoire) de la vessie, autre |
| 56.99.32↔ | Autres opérations de l'uretère, traitement de l'insuffisance du méat urétéral par injection, autre voie d'abord | 57.98↔ | Ablation de stimulateur vésical électronique |
| 56.99.99↔ | Autres opérations de l'uretère, autre | 57.99.00↔ | Autres opérations de la vessie, SAP |
| 57.12↔ | Lyse d'adhérences intraluminales avec incision de la vessie | 57.99.10↔ | Extraction de calcul d'une vessie de remplacement, par voie chirurgicale ou par laparoscopie |
| 57.21↔ | Vésicostomie | 57.99.11↔ | Extraction transurétrale percutanée de calcul d'une vessie de remplacement par orifice artificiel (stomie) ou autre |
| 57.22↔ | Révision de vésicostomie | 57.99.12↔ | Extraction de corps étranger d'une vessie de remplacement, par voie chirurgicale ou par laparoscopie |
| 57.23.00↔ | Appendicovésicostomie, SAP | 57.99.13↔ | Extraction transurétrale percutanée de corps étranger d'une vessie de remplacement par orifice artificiel (stomie) ou autre |
| 57.23.11↔ | Création d'une appendicovésicostomie | 57.99.14↔ | Vidange de mucus d'une vessie de remplacement, par voie chirurgicale ou par laparoscopie |
| 57.23.12↔ | Révision superficielle d'une appendicovésicostomie | 57.99.15↔ | Vidange transurétrale percutanée de mucus d'une vessie de remplacement par orifice artificiel (stomie) ou autre |
| 57.23.13↔ | Révision profonde d'une appendicovésicostomie | 57.99.16↔ | Excision de tissu malade d'une vessie de remplacement, par voie chirurgicale, par laparoscopie ou percutanée |
| 57.23.99↔ | Appendicovésicostomie, autre | 57.99.17↔ | Excision transurétrale de tissu malade d'une vessie de remplacement par orifice artificiel (stomie) ou autre |
| 57.34↔ | Biopsie ouverte de la vessie | 57.99.20↔ | Traitement par injection percutanée dans la vessie |
| 57.51↔ | Excision de l'ouraque | 57.99.21↔ | Traitement par injection transurétrale dans la vessie |
| 57.58↔ | Excision ou destruction laparoscopique d'autre lésion ou de tissu de la vessie | 57.99.22↔ | Traitement par injection chirurgicale ouverte dans la vessie |
| 57.59.00↔ | Excision ou destruction ouverte d'autre lésion ou tissu vésical, SAP | 57.99.23↔ | Traitement par injection laparoscopique dans la vessie |
| 57.59.10↔ | Excision ou destruction ouverte d'autre lésion ou tissu vésical, excision chirurgicale ouverte | 57.99.24↔ | Traitement par injection dans la vessie, par orifice artificiel (stomie) |
| 57.59.20↔ | Excision ou destruction ouverte d'autre lésion ou tissu vésical, myectomie | 57.99.30↔ | Révision de la vessie, voie percutanée |
| 57.59.99↔ | Excision ou destruction ouverte d'autre lésion ou tissu vésical, autre | 57.99.31↔ | Révision de la vessie, voie transurétrale |
| 57.6x.00↔ | Cystectomie partielle, SAP | 57.99.32↔ | Révision de la vessie, par chirurgie ouverte |
| 57.6x.10↔ | Cystectomie partielle chirurgicale ouverte, sans néo-implantation d'uretère | 57.99.33↔ | Révision de la vessie, par laparoscopie |
| 57.6x.11↔ | Cystectomie partielle par laparoscopie, sans néo-implantation d'uretère | 57.99.34↔ | Révision de la vessie, par orifice artificiel (stomie) |
| 57.6x.12↔ | Cystectomie partielle chirurgicale ouverte, avec néo-implantation unilatérale ou bilatérale d'uretère | 57.99.40↔ | Distension opératoire de la vessie, SAP |
| 57.6x.13↔ | Cystectomie partielle par laparoscopie, avec néo-implantation unilatérale ou bilatérale d'uretère | 57.99.41↔ | Distension opératoire de la vessie, par chirurgie ouverte |
| 57.6x.20↔ | Cystectomie partielle, résection supra-trigonale ou subtotale chirurgicale ouverte, sans néo-implantation d'uretère | 57.99.42↔ | Distension opératoire de la vessie, par laparoscopie |
| 57.6x.21↔ | Cystectomie partielle, résection supra-trigonale ou subtotale par laparoscopie, sans néo-implantation d'uretère | 57.99.43↔ | Distension opératoire de la vessie, par voie transurétrale |
| 57.6x.22↔ | Cystectomie partielle, résection supra-trigonale ou subtotale chirurgicale ouverte, avec néo-implantation unilatérale ou bilatérale d'uretère | 57.99.44↔ | Distension opératoire de la vessie, par voie percutanée |
| 57.6x.23↔ | Cystectomie partielle, résection supra-trigonale ou subtotale par laparoscopie, avec néo-implantation unilatérale ou bilatérale d'uretère | 57.99.45↔ | Distension opératoire de la vessie, par orifice artificiel (stomie) |
| 57.6x.99↔ | Cystectomie partielle, autre | 57.99.49↔ | Distension opératoire de la vessie, autre |
| 57.81↔ | Suture de lacération de la vessie | 57.99.99↔ | Autres opérations de la vessie, autre |
| 57.82↔ | Fermeture de cystostomie | 58.24↔ | Biopsie de tissu périurétral |
| 57.84.00↔ | Fermeture d'autre fistule vésicale, SAP | 59.11↔ | Autre lyse d'adhérences périvésicales |
| 57.84.10↔ | Fermeture chirurgicale ouverte de fistule vésico-vaginale par voie abdominale | 59.12↔ | Lyse d'adhérences périvésicales par laparoscopie |
| 57.84.11↔ | Fermeture de fistule vésico-vaginale par voie vaginale | 59.19↔ | Autre incision de tissu périvésical |
| 57.84.12↔ | Fermeture de fistule vésico-vaginale par voie transvésicale | 59.21↔ | Biopsie de tissu périrénal ou périvésical |
| 57.84.13↔ | Fermeture de fistule vésico-vaginale par laparoscopie | 59.3↔ | Plicature de la jonction uréthro-vésicale |
| 57.84.20↔ | Fermeture chirurgicale ouverte de fistule vésico-cutanée | 59.4↔ | Opération de soutien suprapubien |
| | | 59.5↔ | Suspension urétrale rétopubienne |
| | | 59.6↔ | Suspension para-urétrale |
| | | 59.71↔ | Cystourétropexie avec muscle releveur |
| | | 59.72↔ | Injection d'implant dans l'urètre et/ou dans le col vésical |
| | | 59.73.00↔ | Suspension transvaginale, SAP |
| | | 59.73.10↔ | Suspension transvaginale par une bande de soutènement alloplastique, SAP |

| | | | |
|-----------|--|-----------|---|
| 59.73.11↔ | Suspension transvaginale par une bande de soutènement alloplastique, bande vaginale sans tension (TVT) | 70.52.00↔ | Réparation de rectocèle, SAP |
| 59.73.12↔ | Suspension transvaginale par une bande de soutènement alloplastique, bandelette transobturatrice (TOT) | 70.52.10↔ | Plastie du cul-de-sac de Douglas |
| 59.73.19↔ | Suspension transvaginale par une bande de soutènement alloplastique, autre | 70.52.99↔ | Réparation de rectocèle, autre |
| 59.73.99↔ | Suspension transvaginale, autre | 70.53↔ | Réparation de cystocèle et de rectocèle, avec greffon ou prothèse |
| 59.74↔ | Opération de suspension chez l'homme | 70.54↔ | Réparation de cystocèle, avec greffon ou prothèse |
| 59.79↔ | Autre réparation d'incontinence urinaire de stress | 70.55↔ | Réparation de rectocèle, avec greffon ou prothèse |
| 59.99↔ | Autres opérations du système urinaire | 70.77↔ | Suspension et fixation du vagin |
| 69.21↔ | Opération d'interposition | 70.78↔ | Suspension et fixation du vagin, avec greffon ou prothèse |
| 69.22↔ | Autre suspension utérine | 70.79.00↔ | Autre réparation du vagin, SAP |
| 70.50↔ | Réparation de cystocèle et de rectocèle | 70.79.10↔ | Autre colporrhaphie du vagin avec plastie du plancher pelvien |
| 70.51↔ | Réparation de cystocèle | 70.79.99↔ | Autre réparation du vagin, autre |

ADRG L08**Interventions complexes sur l'urètre**

Procédure dans le tableau L08-1

DRG L08Z**Interventions complexes sur l'urètre****procédure L08-1**

| | | | |
|-----------|--|-----------|--|
| 57.85↔ | Cysto-urétroplastie et plastie du col vésical | 58.45.20↔ | Réparation d'hypospadias ou d'épispadias chez l'homme, redressement pénien et cordectomie |
| 57.89↔ | Autre réparation de la vessie | 58.45.21↔ | Réparation d'hypospadias ou d'épispadias chez l'homme, autre procédure |
| 58.0↔ | Urétrotomie | 58.45.99↔ | Réparation d'hypospadias ou d'épispadias, autre |
| 58.39.00↔ | Autre excision ou destruction locale de lésion ou de tissu de l'urètre, SAP | 58.46.00↔ | Autre reconstruction de l'urètre, SAP |
| 58.39.10↔ | Autre excision ou destruction locale de lésion ou de tissu de l'urètre, excision chirurgicale ouverte | 58.46.10↔ | Autre reconstruction de l'urètre, reconstruction de la partie distale de l'urètre après lésion traumatique |
| 58.39.20↔ | Autre excision ou destruction locale de lésion ou de tissu de l'urètre, destruction percutanée transvésicale | 58.46.11↔ | Autre reconstruction de l'urètre, reconstruction de la partie prostatique ou de la partie membraneuse de l'urètre après lésion traumatique |
| 58.39.30↔ | Urétréctomie simple en tant qu'intervention autonome chez la femme | 58.46.99↔ | Autre reconstruction de l'urètre, autre |
| 58.39.31↔ | Urétréctomie radicale en tant qu'intervention autonome chez la femme | 58.49.00↔ | Autre réparation de l'urètre, SAP |
| 58.39.32↔ | Urétréctomie simple en tant qu'intervention autonome chez l'homme | 58.49.10↔ | Réparation de l'urètre en un temps avec la peau du prépuce ou du pénis |
| 58.39.33↔ | Urétréctomie radicale en tant qu'intervention autonome chez l'homme | 58.49.11↔ | Réparation de l'urètre en un temps avec la muqueuse buccale ou vésicale, autre reconstruction |
| 58.39.99↔ | Autre excision ou destruction locale de lésion ou de tissu de l'urètre, autre | 58.49.20↔ | Réparation de l'urètre en deux temps (première séance) avec la peau du prépuce ou du pénis |
| 58.41↔ | Suture de lacération de l'urètre | 58.49.21↔ | Réparation de l'urètre en deux temps (première séance) avec la muqueuse buccale ou vésicale |
| 58.42↔ | Fermeture d'urétrostomie | 58.49.29↔ | Autre réparation de l'urètre en deux temps (première séance), autre reconstruction |
| 58.43.00↔ | Fermeture d'autre fistule urétrale, SAP | 58.49.30↔ | Réparation de l'urètre en deux temps (deuxième séance), SAP |
| 58.43.10↔ | Fermeture chirurgicale ouverte de fistule uréthro-vaginale (voie abdominale) | 58.49.31↔ | Réparation de l'urètre en deux temps (deuxième séance) avec la peau du prépuce ou du pénis |
| 58.43.11↔ | Fermeture de fistule uréthro-vaginale par laparoscopie | 58.49.33↔ | Réparation de l'urètre en deux temps (deuxième séance) avec la muqueuse buccale ou vésicale |
| 58.43.12↔ | Fermeture de fistule uréthro-vaginale par voie vaginale | 58.49.39↔ | Réparation de l'urètre en deux temps (deuxième séance), autre |
| 58.43.20↔ | Fermeture de fistule uréthro-cutanée | 58.49.40↔ | Révision de réparation de l'urètre |
| 58.43.30↔ | Fermeture de fistule uréthro-rectale | 58.49.99↔ | Autre réparation de l'urètre, autre |
| 58.43.99↔ | Fermeture d'autre fistule urétrale, autre | 58.92↔ | Excision de tissu périurétral |
| 58.44↔ | Réanastomose de l'urètre | | |
| 58.45.00↔ | Réparation d'hypospadias ou d'épispadias, SAP | | |
| 58.45.10↔ | Réparation d'hypospadias ou d'épispadias chez la femme | | |

ADRG L09**Autres interventions pour affections des organes urinaires**

Au moins un(e) procédure dans le tableau L09-2

DRG L09A**Autres interventions pour affections des organes urinaires, âge < 2 ans ou avec CC extrêmement sévères ou pour néoformations**

Âge < 2 années ou PCCL > 3 ou diagnostic dans le tableau L09-1

DRG L09B**Autres interventions pour affections des organes urinaires, âge > 1 an, sans CC extrêmement sévères, sauf pour néoformations****diagnostic L09-1**

| | | | |
|-------|---|-------|---|
| C64 | Tumeur maligne du rein, à l'exception du bassinnet | D09.0 | Carcinoma in situ: Vessie |
| C65 | Tumeur maligne du bassinnet | D09.1 | Carcinoma in situ: Organes urinaires, autres et non précisés |
| C66 | Tumeur maligne de l'uretère | D30.0 | Tumeur bénigne: Rein |
| C67.0 | Tumeur maligne: Trigone de la vessie | D30.1 | Tumeur bénigne: Bassinnet rénal |
| C67.1 | Tumeur maligne: Dôme de la vessie | D30.2 | Tumeur bénigne: Uretère |
| C67.2 | Tumeur maligne: Paroi latérale de la vessie | D30.3 | Tumeur bénigne: Vessie |
| C67.3 | Tumeur maligne: Paroi antérieure de la vessie | D30.4 | Tumeur bénigne: Urètre |
| C67.4 | Tumeur maligne: Paroi postérieure de la vessie | D30.7 | Tumeur bénigne: Autres organes urinaires |
| C67.5 | Tumeur maligne: Col vésical | D30.9 | Tumeur bénigne: Organe urinaire, sans précision |
| C67.6 | Tumeur maligne: Orifice urétéral | D41.0 | Tumeurs à évolution imprévisible ou inconnue: Rein |
| C67.7 | Tumeur maligne: Ouraque | D41.1 | Tumeurs à évolution imprévisible ou inconnue: Bassinnet |
| C67.8 | Tumeur maligne: Lésion à localisations contiguës de la vessie | D41.2 | Tumeurs à évolution imprévisible ou inconnue: Uretère |
| C67.9 | Tumeur maligne: Vessie, sans précision | D41.3 | Tumeurs à évolution imprévisible ou inconnue: Urètre |
| C68.0 | Tumeur maligne: Urètre | D41.4 | Tumeurs à évolution imprévisible ou inconnue: Vessie |
| C68.1 | Tumeur maligne: Glande urétrale | D41.7 | Tumeurs à évolution imprévisible ou inconnue: Autres organes urinaires |
| C68.8 | Tumeur maligne: Lésion à localisations contiguës des organes urinaires | D41.9 | Tumeurs à évolution imprévisible ou inconnue: Organe urinaire, sans précision |
| C68.9 | Tumeur maligne: Organe urinaire, sans précision | | |
| C79.0 | Tumeur maligne secondaire du rein et du bassinnet | | |
| C79.1 | Tumeur maligne secondaire de la vessie et des organes urinaires, autres et non précisés | | |

procédure L09-2

| | | | |
|-----------|---|-----------|--|
| 00.63↔ | Insertion percutanée de stent(s) d'artère carotide | 06.81.10↔ | Parathyroïdectomie totale, sans réimplantation |
| 00.64↔ | Insertion percutanée de stent(s) dans d'autres artères précérébrales (extracrâniennes) | 06.81.13↔ | Parathyroïdectomie totale par sternotomie, sans réimplantation |
| 00.65.00↔ | Insertion percutanée d'autre(s) stent(s) vasculaire(s) intracrâniens(s), SAP | 06.81.99↔ | Parathyroïdectomie totale, autre |
| 00.65.11↔ | Insertion transluminale percutanée de micro-stent(s) vasculaires intracrâniens | 06.89.00↔ | Parathyroïdectomie partielle, SAP |
| 00.65.99↔ | Insertion percutanée d'autre(s) stent(s) vasculaire(s) intracrâniens(s), autre | 06.89.11↔ | Réexploration avec parathyroïdectomie partielle |
| 00.67.00↔ | Insertion percutanée de stent(s) dans vaisseau(x) central(aux), SAP | 06.89.13↔ | Autre opération de glande parathyroïde par sternotomie |
| 00.67.10↔ | Insertion percutanée de stent(s) vasculaire(s) dans la veine cave | 06.89.99↔ | Parathyroïdectomie partielle, autre |
| 00.67.20↔ | Insertion percutanée de stent(s) vasculaire(s) dans la veine porte | 33.28↔ | Biopsie de poumon à ciel ouvert |
| 00.67.99↔ | Insertion percutanée de stent(s) dans vaisseau(x) central(aux), autre | 34.03↔ | Réouverture de thoracotomie |
| 01.15↔ | Biopsie du crâne | 38.06.00↔ | Incision d'artères abdominales, SAP |
| 03.93.00↔ | Implantation ou remplacement d'électrode(s) de neurostimulateur rachidien, SAP | 38.06.10↔ | Incision d'artères viscérales, SAP |
| 03.93.10↔ | Implantation ou remplacement d'électrode(s) de neurostimulateur épidual temporaire, système à une électrode, stimulation d'essai | 38.06.11↔ | Incision du tronc coeliaque |
| 03.93.11↔ | Implantation ou remplacement d'électrode(s) de neurostimulateur épidual temporaire, système à plusieurs électrodes, stimulation d'essai | 38.06.12↔ | Incision de l'artère gastrique |
| 03.93.20↔ | Implantation ou remplacement d'électrode(s) de neurostimulateur épidual permanent par voie percutanée, système à une électrode, stimulation continue | 38.06.13↔ | Incision de l'artère hépatique |
| 03.93.21↔ | Implantation ou remplacement d'électrode(s) de neurostimulateur épidual permanent par voie percutanée, système à plusieurs électrodes, stimulation continue | 38.06.14↔ | Incision de l'artère splénique |
| 03.93.22↔ | Implantation ou remplacement par voie chirurgicale ouverte d'électrode(s) de neurostimulateur épidual permanent, système à une électrode, stimulation continue | 38.06.15↔ | Incision de l'artère rénale |
| 03.93.23↔ | Implantation ou remplacement par voie chirurgicale ouverte d'électrode(s) de neurostimulateur épidual permanent, système à plusieurs électrodes, stimulation continue | 38.06.16↔ | Incision de l'artère mésentérique |
| 03.93.30↔ | Implantation ou remplacement d'électrode sous-durale pour stimulation de racine antérieure | 38.06.17↔ | Incision de l'artère lombaire |
| 03.93.99↔ | Implantation ou remplacement d'électrode(s) de neurostimulateur rachidien, autre | 38.06.18↔ | Incision de l'artère iliaque |
| 06.81.00↔ | Parathyroïdectomie totale, SAP | 38.06.19↔ | Incision d'artères viscérales, autre |
| | | 38.06.99↔ | Incision d'artères abdominales, autre |
| | | 38.07.00↔ | Incision de veines abdominales, SAP |
| | | 38.07.10↔ | Incision de veines abdominales profondes, SAP |
| | | 38.07.11↔ | Incision de la veine cave inférieure |
| | | 38.07.12↔ | Incision de la veine iliaque |
| | | 38.07.19↔ | Incision de veines abdominales profondes, autre |
| | | 38.07.99↔ | Incision de veines abdominales, autre |
| | | 38.16.00↔ | Endartériectomie d'artères abdominales, SAP |
| | | 38.16.10↔ | Endartériectomie d'artères viscérales, SAP |
| | | 38.16.11↔ | Endartériectomie du tronc coeliaque |
| | | 38.16.12↔ | Endartériectomie de l'artère gastrique |
| | | 38.16.13↔ | Endartériectomie de l'artère hépatique |
| | | 38.16.14↔ | Endartériectomie de l'artère splénique |
| | | 38.16.15↔ | Endartériectomie de l'artère rénale |
| | | 38.16.16↔ | Endartériectomie de l'artère mésentérique |
| | | 38.16.17↔ | Endartériectomie de l'artère lombaire |
| | | 38.16.18↔ | Endartériectomie de l'artère iliaque |
| | | 38.16.19↔ | Endartériectomie d'artères viscérales, autre |
| | | 38.16.99↔ | Endartériectomie d'artères abdominales, autre |
| | | 38.36.00↔ | Réséction d'artères abdominales, avec anastomose, SAP |

| | | | |
|-----------|---|-----------|---|
| 38.36.10↔ | Résection d'artères viscérales, avec anastomose, SAP | 38.87.11↔ | Autre occlusion chirurgicale de la veine cave inférieure |
| 38.36.11↔ | Résection du tronc coeliaque, avec anastomose | 38.87.12↔ | Autre occlusion chirurgicale des veines iliaques commune et interne |
| 38.36.12↔ | Résection de l'artère gastrique, avec anastomose | 38.87.19↔ | Autre occlusion chirurgicale de veines abdominales profondes, autre |
| 38.36.13↔ | Résection de l'artère hépatique, avec anastomose | 38.87.99↔ | Autre occlusion chirurgicale de veines abdominales, autre |
| 38.36.14↔ | Résection de l'artère splénique, avec anastomose | 39.27.00↔ | Fistule artério-veineuse pour hémodialyse, SAP |
| 38.36.15↔ | Résection de l'artère rénale, avec anastomose | 39.27.10↔ | Fistule artério-veineuse pour hémodialyse |
| 38.36.16↔ | Résection de l'artère mésentérique, avec anastomose | 39.27.11↔ | Fistule artério-veineuse avec matériel allogène ou alloplastique pour hémodialyse |
| 38.36.17↔ | Résection de l'artère iliaque, avec anastomose | 39.27.99↔ | Fistule artério-veineuse pour hémodialyse, autre |
| 38.36.19↔ | Résection d'artères viscérales, avec anastomose, autre | 39.31.00↔ | Suture d'artère, SAP |
| 38.36.99↔ | Résection d'artères abdominales, avec anastomose, autre | 39.31.10↔ | Suture d'artère de la tête et du cou, SAP |
| 38.37.00↔ | Résection de veines abdominales, avec anastomose, SAP | 39.31.11↔ | Suture d'artère intracrânienne |
| 38.37.10↔ | Résection de veines abdominales profondes, avec anastomose, SAP | 39.31.19↔ | Suture d'artère de la tête et du cou, autre |
| 38.37.11↔ | Résection de la veine cave inférieure, avec anastomose | 39.31.20↔ | Suture d'artère du bras, SAP |
| 38.37.12↔ | Résection de la veine iliaque, avec anastomose | 39.31.21↔ | Suture de l'artère axillaire |
| 38.37.19↔ | Résection de veines abdominales profondes, avec anastomose, autre | 39.31.22↔ | Suture de l'artère brachiale |
| 38.37.99↔ | Résection de veines abdominales, avec anastomose, autre | 39.31.29↔ | Suture d'artère du bras, autre |
| 38.44.00↔ | Résection de l'aorte abdominale, avec remplacement, SAP | 39.31.30↔ | Suture d'artère de l'avant-bras |
| 38.44.10↔ | Résection de l'aorte abdominale, par voie suprarénale, avec remplacement | 39.31.40↔ | Suture d'artère de la main |
| 38.44.11↔ | Résection de l'aorte abdominale, par voie infrarénale, avec remplacement | 39.31.50↔ | Suture d'artère du membre inférieur |
| 38.44.12↔ | Résection de l'aorte abdominale, par voie juxtarrénale, avec remplacement | 39.31.60↔ | Suture de l'aorte, SAP |
| 38.44.99↔ | Résection de l'aorte abdominale, avec remplacement, autre | 39.31.61↔ | Suture de l'aorte thoracique |
| 38.46↔ | Résection d'artères abdominales, avec remplacement | 39.31.62↔ | Suture de l'aorte abdominale |
| 38.47.00↔ | Résection de veines abdominales, avec remplacement, SAP | 39.31.69↔ | Suture de l'aorte, autre |
| 38.47.10↔ | Résection de veines abdominales profondes, avec remplacement, SAP | 39.31.70↔ | Suture d'autres artères thoraciques, SAP |
| 38.47.11↔ | Résection de la veine cave inférieure, avec remplacement | 39.31.71↔ | Suture de l'artère pulmonaire |
| 38.47.12↔ | Résection de la veine iliaque, avec remplacement | 39.31.72↔ | Suture du tronc brachio-céphalique |
| 38.47.19↔ | Résection de veines abdominales profondes, avec remplacement, autre | 39.31.73↔ | Suture de l'artère sous-clavière |
| 38.47.99↔ | Résection de veines abdominales, avec remplacement, autre | 39.31.79↔ | Suture d'artères thoraciques, autre |
| 38.64.00↔ | Autre excision de l'aorte, SAP | 39.31.80↔ | Suture d'artères abdominales, SAP |
| 38.64.10↔ | Autre excision de l'aorte thoracique | 39.31.81↔ | Suture du tronc coeliaque |
| 38.64.20↔ | Autre excision de l'aorte abdominale | 39.31.82↔ | Suture de l'artère gastrique |
| 38.64.99↔ | Autre excision de l'aorte, autre | 39.31.83↔ | Suture de l'artère hépatique |
| 38.66.00↔ | Autre excision d'artères abdominales, SAP | 39.31.84↔ | Suture de l'artère splénique |
| 38.66.10↔ | Autre excision d'artères viscérales, SAP | 39.31.85↔ | Suture de l'artère rénale |
| 38.66.11↔ | Autre excision du tronc coeliaque | 39.31.86↔ | Suture de l'artère mésentérique |
| 38.66.12↔ | Autre excision de l'artère gastrique | 39.31.87↔ | Suture de l'artère lombaire |
| 38.66.13↔ | Autre excision de l'artère hépatique | 39.31.88↔ | Suture de l'artère iliaque |
| 38.66.14↔ | Autre excision de l'artère splénique | 39.31.89↔ | Suture d'artères abdominales, autre |
| 38.66.15↔ | Autre excision de l'artère rénale | 39.31.99↔ | Suture d'artère, autre |
| 38.66.16↔ | Autre excision de l'artère mésentérique | 39.42↔ | Révision de shunt artério-veineux pour dialyse rénale (hémodialyse) |
| 38.66.17↔ | Autre excision de l'artère lombaire | 39.43↔ | Ablation de shunt artério-veineux pour hémodialyse |
| 38.66.18↔ | Autre excision de l'artère iliaque | 39.49.00↔ | Autre révision après intervention vasculaire, SAP |
| 38.66.19↔ | Autre excision d'artères viscérales, autre | 39.49.10↔ | Révision d'anastomose vasculaire |
| 38.66.99↔ | Autre excision d'artères abdominales, autre | 39.49.20↔ | Révision d'implant vasculaire |
| 38.67.00↔ | Autre excision de veines abdominales, SAP | 39.49.21↔ | Remplacement d'implant vasculaire |
| 38.67.10↔ | Autre excision de veines abdominales profondes, SAP | 39.49.22↔ | Ablation d'implant vasculaire |
| 38.67.11↔ | Autre excision de la veine cave inférieure | 39.49.30↔ | Remplacement de conduit cardiaque |
| 38.67.12↔ | Autre excision de la veine iliaque | 39.49.99↔ | Autre révision après intervention vasculaire, autre |
| 38.67.19↔ | Autre excision de veines abdominales profondes, autre | 39.50.00↔ | Angioplastie ou athérectomie d'autre(s) vaisseau(x) non-c coronaire(s), SAP |
| 38.67.99↔ | Autre excision de veines abdominales, autre | 39.50.10↔ | Angioplastie ou athérectomie d'autre(s) vaisseau(x) non-c coronaire(s) par ballonnet, SAP |
| 38.86.00↔ | Autre occlusion chirurgicale d'artères abdominales, SAP | 39.50.11↔ | Angioplastie ou athérectomie d'autre(s) vaisseau(x) non-c coronaire(s) par ballonnet simple |
| 38.86.10↔ | Autre occlusion chirurgicale d'artères viscérales, SAP | 39.50.12↔ | Angioplastie ou athérectomie d'autre(s) vaisseau(x) non-c coronaire(s) par ballonnet à lames |
| 38.86.11↔ | Autre occlusion chirurgicale du tronc coeliaque | 39.50.13↔ | Angioplastie ou athérectomie d'autre(s) vaisseau(x) non-c coronaire(s) par ballonnet de cryoplastie |
| 38.86.12↔ | Autre occlusion chirurgicale de l'artère gastrique | 39.50.14↔ | Angioplastie ou athérectomie d'autre(s) vaisseau(x) non-c coronaire(s) par ballonnet à élution médicamenteuse |
| 38.86.13↔ | Autre occlusion chirurgicale de l'artère hépatique | 39.50.19↔ | Angioplastie ou athérectomie d'autre(s) vaisseau(x) non-c coronaire(s) par autre ballonnet |
| 38.86.14↔ | Autre occlusion chirurgicale de l'artère splénique | 39.50.20↔ | Angioplastie par laser à lame d'autre(s) vaisseau(x) non-c coronaire(s) |
| 38.86.15↔ | Autre occlusion chirurgicale de l'artère rénale | 39.50.21↔ | Angioplastie, thrombectomie d'autre(s) vaisseau(x) non-c coronaire(s) |
| 38.86.16↔ | Autre occlusion chirurgicale de l'artère mésentérique | | |
| 38.86.17↔ | Autre occlusion chirurgicale de l'artère iliaque | | |
| 38.86.19↔ | Autre occlusion chirurgicale d'artères viscérales, autre | | |
| 38.86.99↔ | Autre occlusion chirurgicale d'artères abdominales, autre | | |
| 38.87.00↔ | Autre occlusion chirurgicale de veines abdominales, SAP | | |
| 38.87.10↔ | Autre occlusion chirurgicale de veines abdominales profondes, SAP | | |

| | | | |
|-----------|--|-----------|---|
| 39.50.99↔ | Angioplastie ou athérectomie d'autre(s) vaisseau(x) non-coronaire(s), autre | 39.57.29↔ | Réparation de vaisseaux du membre supérieur avec patch synthétique, autre |
| 39.53↔ | Réparation de fistule artério-veineuse | 39.57.30↔ | Réparation de vaisseaux thoraciques avec patch synthétique, SAP |
| 39.55↔ | Réimplantation de vaisseau rénal aberrant | 39.57.31↔ | Réparation de l'aorte thoracique avec patch synthétique |
| 39.56.00↔ | Réparation de vaisseau sanguin, avec patch de tissu (plastie), SAP | 39.57.32↔ | Réparation de la veine pulmonaire avec patch synthétique |
| 39.56.10↔ | Réparation de vaisseaux de la tête et du cou avec patch de tissu, SAP | 39.57.33↔ | Réparation de la veine cave supérieure avec patch synthétique |
| 39.56.11↔ | Réparation de vaisseaux intracrâniens avec patch de tissu | 39.57.39↔ | Réparation de vaisseaux thoraciques avec patch synthétique, autre |
| 39.56.12↔ | Réparation de la veine jugulaire avec patch de tissu | 39.57.40↔ | Réparation d'artères abdominales avec patch synthétique, SAP |
| 39.56.19↔ | Réparation de vaisseaux de la tête et du cou avec patch de tissu, autre | 39.57.41↔ | Réparation de l'aorte abdominale avec patch synthétique |
| 39.56.20↔ | Réparation de vaisseaux du membre supérieur avec patch de tissu, SAP | 39.57.42↔ | Réparation du tronc coeliaque avec patch synthétique |
| 39.56.21↔ | Réparation d'artères du membre supérieur avec patch de tissu | 39.57.43↔ | Réparation de l'artère gastrique avec patch synthétique |
| 39.56.22↔ | Réparation de la veine sous-clavière, de la veine axillaire et de la veine brachio-céphalique avec patch de tissu | 39.57.44↔ | Réparation de l'artère hépatique avec patch synthétique |
| 39.56.23↔ | Réparation d'autres veines profondes du membre supérieur avec patch de tissu | 39.57.45↔ | Réparation de l'artère splénique avec patch synthétique |
| 39.56.29↔ | Réparation de vaisseaux du membre supérieur avec patch de tissu, autre | 39.57.46↔ | Réparation de l'artère rénale avec patch synthétique |
| 39.56.30↔ | Réparation de vaisseaux thoraciques avec patch de tissu, SAP | 39.57.47↔ | Réparation de l'artère mésentérique avec patch synthétique |
| 39.56.31↔ | Réparation de l'aorte thoracique avec patch de tissu | 39.57.48↔ | Réparation de l'artère iliaque avec patch synthétique |
| 39.56.32↔ | Réparation de la veine pulmonaire avec patch de tissu | 39.57.49↔ | Réparation d'artères abdominales avec patch synthétique, autre |
| 39.56.33↔ | Réparation de la veine cave supérieure avec patch de tissu | 39.57.50↔ | Réparation de veines abdominales avec patch synthétique, SAP |
| 39.56.39↔ | Réparation de vaisseaux thoraciques avec patch de tissu, autre | 39.57.51↔ | Réparation de la veine cave inférieure avec patch synthétique |
| 39.56.40↔ | Réparation d'artères abdominales avec patch de tissu, SAP | 39.57.52↔ | Réparation de la veine iliaque avec patch synthétique |
| 39.56.41↔ | Réparation de l'aorte abdominale avec patch de tissu | 39.57.59↔ | Réparation de veines abdominales avec patch synthétique, autre |
| 39.56.42↔ | Réparation du tronc coeliaque avec patch de tissu | 39.57.60↔ | Réparation de vaisseaux du membre inférieur avec patch synthétique, SAP |
| 39.56.43↔ | Réparation de l'artère gastrique avec patch de tissu | 39.57.61↔ | Réparation d'artères du membre inférieur avec patch synthétique |
| 39.56.44↔ | Réparation de l'artère hépatique avec patch de tissu | 39.57.62↔ | Réparation de la veine fémorale et de la veine poplitée avec patch synthétique |
| 39.56.45↔ | Réparation de l'artère splénique avec patch de tissu | 39.57.63↔ | Réparation d'autres veines profondes du membre inférieur avec patch synthétique |
| 39.56.46↔ | Réparation de l'artère rénale avec patch de tissu | 39.57.64↔ | Réparation de veines superficielles de la cuisse avec patch synthétique |
| 39.56.47↔ | Réparation de l'artère mésentérique avec patch de tissu | 39.57.69↔ | Réparation de vaisseaux du membre inférieur avec patch synthétique, autre |
| 39.56.48↔ | Réparation de l'artère iliaque avec patch de tissu | 39.57.99↔ | Réparation de vaisseau sanguin avec patch synthétique (plastie), autre |
| 39.56.49↔ | Réparation d'artères abdominales avec patch de tissu, autre | 39.58↔ | Réparation de vaisseau sanguin, avec patch de type non précisé |
| 39.56.50↔ | Réparation de veines abdominales avec patch de tissu, SAP | 39.59.00↔ | Autre réparation de vaisseau, SAP |
| 39.56.51↔ | Réparation de la veine cave inférieure avec patch de tissu | 39.59.10↔ | Transposition d'artères, SAP |
| 39.56.52↔ | Réparation de la veine iliaque avec patch de tissu | 39.59.11↔ | Transposition d'artère vertébrale extracrânienne |
| 39.56.59↔ | Réparation de veines abdominales avec patch de tissu, autre | 39.59.12↔ | Transposition d'autres artères extracrâniennes de la tête et du cou |
| 39.56.60↔ | Réparation de vaisseaux du membre inférieur avec patch de tissu, SAP | 39.59.13↔ | Transposition d'artères de membre supérieur |
| 39.56.61↔ | Réparation d'artères du membre inférieur avec patch de tissu | 39.59.14↔ | Transposition d'artères thoraciques |
| 39.56.62↔ | Réparation de la veine fémorale et de la veine poplitée avec patch de tissu | 39.59.15↔ | Transposition de l'artère gastrique, de l'artère hépatique et de l'artère splénique |
| 39.56.63↔ | Réparation d'autres veines profondes du membre inférieur avec patch de tissu | 39.59.16↔ | Transposition de l'artère rénale |
| 39.56.64↔ | Réparation de veines superficielles de la cuisse avec patch de tissu | 39.59.17↔ | Transposition de l'artère mésentérique |
| 39.56.69↔ | Réparation de vaisseaux du membre inférieur avec patch de tissu, autre | 39.59.18↔ | Transposition d'autres artères viscérales |
| 39.56.99↔ | Réparation de vaisseau sanguin avec patch de tissu (plastie), autre | 39.59.19↔ | Transposition de l'artère iliaque |
| 39.57.00↔ | Réparation de vaisseau sanguin avec patch synthétique (plastie), SAP | 39.59.20↔ | Transposition d'autres artères abdominales |
| 39.57.10↔ | Réparation de vaisseaux de la tête et du cou avec patch synthétique, SAP | 39.59.21↔ | Transposition d'artères de membre inférieur |
| 39.57.11↔ | Réparation de vaisseaux intracrâniens avec patch synthétique | 39.59.29↔ | Transposition d'artères, autre |
| 39.57.12↔ | Réparation d'artères extracrâniennes de la tête et du cou avec patch synthétique | 39.59.30↔ | Autre réparation de vaisseaux de la tête et du cou, SAP |
| 39.57.13↔ | Réparation de la veine jugulaire avec patch synthétique | 39.59.31↔ | Autre réparation de vaisseaux intracrâniens |
| 39.57.19↔ | Réparation de vaisseaux de la tête et du cou avec patch synthétique, autre | 39.59.32↔ | Autre réparation d'artère vertébrale extracrânienne |
| 39.57.20↔ | Réparation de vaisseaux du membre supérieur avec patch synthétique, SAP | 39.59.33↔ | Autre réparation d'artères extracrâniennes de la tête et du cou, autre |
| 39.57.21↔ | Réparation d'artères du membre supérieur avec patch synthétique | 39.59.34↔ | Autre réparation de la veine jugulaire |
| 39.57.22↔ | Réparation de la veine sous-clavière, de la veine axillaire et de la veine brachio-céphalique avec patch synthétique | 39.59.39↔ | Autre réparation de vaisseaux de la tête et du cou, autre |
| 39.57.23↔ | Réparation d'autres veines profondes du membre supérieur avec patch synthétique | 39.59.40↔ | Autre réparation de vaisseaux de membre supérieur, SAP |
| | | 39.59.41↔ | Autre réparation d'artères de membre supérieur |
| | | 39.59.42↔ | Autre réparation de la veine sous-clavière, de la veine axillaire et de la veine brachio-céphalique |
| | | 39.59.48↔ | Autre réparation d'autres veines profondes du membre supérieur |
| | | 39.59.49↔ | Autre réparation de vaisseaux de membre supérieur, autre |
| | | 39.59.50↔ | Autre réparation de vaisseaux thoraciques, SAP |

| | | | |
|-----------|---|-----------|--|
| 39.59.51↔ | Autre réparation de l'aorte thoracique | 39.72.31↔ | Embolisation transluminale percutanée de malformation vasculaire par microcathéter, utilisation d'un microcathéter |
| 39.59.52↔ | Autre réparation de l'artère pulmonaire | 39.72.32↔ | Embolisation transluminale percutanée de malformation vasculaire par microcathéter, utilisation de deux microcathéters |
| 39.59.53↔ | Autre réparation d'artères thoraciques, autre | 39.72.33↔ | Embolisation transluminale percutanée de malformation vasculaire par microcathéter, utilisation de trois microcathéters |
| 39.59.54↔ | Autre réparation de la veine pulmonaire | 39.72.34↔ | Embolisation transluminale percutanée de malformation vasculaire par microcathéter, utilisation de quatre microcathéters |
| 39.59.55↔ | Autre réparation de la veine cave supérieure | 39.72.35↔ | Embolisation transluminale percutanée de malformation vasculaire par microcathéter, utilisation de cinq microcathéters |
| 39.59.59↔ | Autre réparation de vaisseaux thoraciques, autre | 39.72.39↔ | Embolisation transluminale percutanée de malformation vasculaire par microcathéter, utilisation de plus de cinq microcathéters |
| 39.59.60↔ | Autre réparation d'artères abdominales, SAP | 39.72.99↔ | Réparation ou occlusion endovasculaire des vaisseaux de la tête et du cou, autre |
| 39.59.61↔ | Autre réparation de l'aorte abdominale | 39.73.00↔ | Implantation endovasculaire de greffe sur l'aorte thoracique, SAP |
| 39.59.62↔ | Autre réparation du tronc coeliaque | 39.73.10↔ | Implantation endovasculaire de greffe sur l'aorte thoracique, sans fenestration ni bras latéral |
| 39.59.63↔ | Autre réparation de l'artère gastrique | 39.73.11↔ | Implantation endovasculaire de greffe sur l'aorte thoracique, avec fenestration ou bras latéral |
| 39.59.64↔ | Autre réparation de l'artère hépatique | 39.73.20↔ | Implantation endovasculaire de greffe sur l'aorte thoraco-abdominale |
| 39.59.65↔ | Autre réparation de l'artère splénique | 39.73.99↔ | Implantation endovasculaire de greffe sur l'aorte thoracique, autre |
| 39.59.66↔ | Autre réparation de l'artère rénale | 39.75.01↔ | Intervention vasculaire percutanée transluminale, ablation de corps étranger par sonde-panier ou autre cathéter |
| 39.59.67↔ | Autre réparation de l'artère mésentérique | 39.75.10↔ | Intervention vasculaire transluminale percutanée, autres vaisseaux, emploi de systèmes de cathéters pour recanalisation d'obstructions totales |
| 39.59.68↔ | Autre réparation de l'artère iliaque | 39.75.11↔ | Intervention vasculaire transluminale percutanée, autres vaisseaux, thrombectomie à lame rotative |
| 39.59.69↔ | Autre réparation d'artères abdominales, autre | 39.75.12↔ | Intervention vasculaire transluminale percutanée, autres vaisseaux, angioplastie au laser |
| 39.59.70↔ | Autre réparation de veines abdominales, SAP | 39.75.13↔ | Intervention vasculaire transluminale percutanée, autres vaisseaux, emploi de système anti-embolique (vaisseaux périphériques ou viscéraux) |
| 39.59.71↔ | Autre réparation de la veine cave inférieure | 39.75.14↔ | Intervention vasculaire transluminale percutanée, autres vaisseaux, athérectomie |
| 39.59.72↔ | Autre réparation de la veine iliaque | 39.75.15↔ | Intervention vasculaire transluminale percutanée, autres vaisseaux, thrombolyse sélective |
| 39.59.79↔ | Autre réparation de veines abdominales, autre | 39.75.16↔ | Intervention vasculaire transluminale percutanée, autres vaisseaux, thrombolyse sélective, assistance échographique |
| 39.59.80↔ | Autre réparation de vaisseaux de membre inférieur, SAP | 39.76.50↔ | Thrombolyse percutanée sélective de vaisseaux extracrâniens de la tête et du cou |
| 39.59.81↔ | Autre réparation d'artères de membre inférieur | 39.76.70↔ | Extraction endovasculaire percutanée de corps étranger de vaisseaux extracrâniens de la tête et du cou |
| 39.59.82↔ | Autre réparation de la veine fémorale | 39.77.50↔ | Thrombectomie percutanée sélective de vaisseau(x) intracrânien(s) |
| 39.59.83↔ | Autre réparation de la veine poplitée | 39.77.70↔ | Extraction endovasculaire percutanée de corps étranger de vaisseau(x) intracrânien(s) |
| 39.59.88↔ | Autre réparation d'autres veines profondes du membre inférieur | 39.79.11↔ | Implantation endovasculaire de greffe, vaisseaux viscéraux |
| 39.59.89↔ | Autre réparation de vaisseaux de membre inférieur, autre | 39.79.12↔ | Implantation endovasculaire de greffe, vaisseaux du bassin |
| 39.59.90↔ | Autre réparation de vaisseau, plastie de valves veineuses | 39.79.13↔ | Implantation endovasculaire de greffe, vaisseaux abdominaux |
| 39.59.99↔ | Autre réparation de vaisseau, autre | 39.79.19↔ | Implantation endovasculaire de greffe, autres vaisseaux, autre |
| 39.71.00↔ | Implantation endovasculaire d'une greffe dans l'aorte abdominale, SAP | 39.79.20↔ | Embolisation ou occlusion par coils, autres vaisseaux, SAP |
| 39.71.10↔ | Implantation endovasculaire d'une greffe dans l'aorte abdominale, aorto-iliaque, sans fenestration ni bras latéral | 39.79.21↔ | Embolisation ou occlusion par coils, vaisseaux du membre supérieur |
| 39.71.11↔ | Implantation endovasculaire d'une greffe dans l'aorte abdominale, aorto-iliaque, avec fenestration ou bras latéral | 39.79.22↔ | Embolisation ou occlusion par coils, aorte |
| 39.71.12↔ | Implantation endovasculaire d'une greffe dans l'aorte abdominale, prothèse de bifurcation aorto-bi-iliaque, sans fenestration ni bras latéral | 39.79.23↔ | Embolisation ou occlusion par coils, canal artériel persistant |
| 39.71.13↔ | Implantation endovasculaire d'une greffe dans l'aorte abdominale, prothèse de bifurcation aorto-bi-iliaque, avec fenestration et bras latéral | 39.79.24↔ | Embolisation ou occlusion par coils, vaisseaux thoraciques |
| 39.71.14↔ | Implantation endovasculaire d'une greffe dans l'aorte abdominale, prothèse tubulaire, aortique, sans fenestration ni bras latéral | 39.79.25↔ | Embolisation ou occlusion par coils, vaisseaux viscéraux |
| 39.71.15↔ | Implantation endovasculaire d'une greffe dans l'aorte abdominale, prothèse tubulaire, aortique, avec fenestration ou bras latéral | 39.79.26↔ | Embolisation ou occlusion par coils, vaisseaux abdominaux |
| 39.71.99↔ | Implantation endovasculaire d'une greffe dans l'aorte abdominale, autre | 39.79.27↔ | Embolisation ou occlusion par coils, vaisseaux du membre inférieur |
| 39.72.00↔ | Réparation ou occlusion endovasculaire des vaisseaux de la tête et du cou, SAP | 39.79.28↔ | Embolisation ou occlusion par coils, vaisseaux rachidiens |
| 39.72.10↔ | Embolisation sélective de vaisseaux intracrâniens, SAP | 39.79.29↔ | Embolisation ou occlusion par coils, autres vaisseaux, autre |
| 39.72.11↔ | Embolisation sélective de vaisseaux intracrâniens, avec particules ou spires métalliques | 39.79.30↔ | Embolisation sélective par liquides embolisants, autres vaisseaux, SAP |
| 39.72.12↔ | Embolisation sélective de vaisseaux intracrâniens, avec liquides embolisants, ballonnets détachables ou filtres | 39.79.31↔ | Embolisation sélective par liquides embolisants, vaisseaux du membre supérieur |
| 39.72.13↔ | Embolisation sélective de vaisseaux intracrâniens par des stents utilisés comme flow-diverter | 39.79.32↔ | Embolisation sélective par liquides embolisants, aorte |
| 39.72.14↔ | Embolisation sélective de vaisseaux intracrâniens, avec matériel embolisant adhésif | | |
| 39.72.19↔ | Embolisation sélective de vaisseaux intracrâniens, autre | | |
| 39.72.20↔ | Embolisation sélective de vaisseaux extracrâniens de la tête et du cou, SAP | | |
| 39.72.21↔ | Embolisation sélective de vaisseaux extracrâniens de la tête et du cou, avec particules ou spires métalliques | | |
| 39.72.22↔ | Embolisation sélective de vaisseaux extracrâniens avec liquides embolisants, ballonnets détachables ou filtres | | |
| 39.72.24↔ | Embolisation sélective de vaisseaux extracrâniens de la tête et du cou, avec matériel embolisant adhésif | | |
| 39.72.29↔ | Embolisation sélective de vaisseaux extracrâniens de la tête et du cou, autre | | |
| 39.72.30↔ | Embolisation transluminale percutanée de malformation vasculaire par microcathéter, SAP | | |

| | | | |
|-----------|--|-----------|--|
| 39.79.33↔ | Embolisation sélective par liquides embolisants, canal artériel persistant | 39.79.81↔ | Fermeture d'artères par cathéter à radiofréquence, artères du membre supérieur |
| 39.79.34↔ | Embolisation sélective par liquides embolisants, vaisseaux thoraciques | 39.79.82↔ | Fermeture d'artères par cathéter à radiofréquence, aorte |
| 39.79.35↔ | Embolisation sélective par liquides embolisants, vaisseaux viscéraux | 39.79.84↔ | Fermeture d'artères par cathéter à radiofréquence, vaisseaux thoraciques |
| 39.79.36↔ | Embolisation sélective par liquides embolisants, vaisseaux abdominaux | 39.79.85↔ | Fermeture d'artères par cathéter à radiofréquence, vaisseaux du membre inférieur |
| 39.79.37↔ | Embolisation sélective par liquides embolisants, vaisseaux du membre inférieur | 39.79.86↔ | Fermeture d'artères par cathéter à radiofréquence, vaisseaux viscéraux |
| 39.79.38↔ | Embolisation sélective par liquides embolisants, vaisseaux rachidiens | 39.79.87↔ | Fermeture d'artères par cathéter à radiofréquence, vaisseaux abdominaux |
| 39.79.39↔ | Embolisation sélective par liquides embolisants, autres vaisseaux, autre | 39.79.89↔ | Fermeture d'artères par cathéter à radiofréquence, autres vaisseaux, autre |
| 39.79.40↔ | Embolisation sélective par ballonnets détachables, autres vaisseaux, SAP | 39.90.00↔ | Insertion de stent(s) dans un/des vaisseau(x) périphérique(s) sans libération de substance médicamenteuse, SAP |
| 39.79.41↔ | Embolisation sélective par ballonnets détachables, vaisseaux du membre supérieur | 39.90.10↔ | Insertion de stent(s) dans des vaisseaux non cardiaques, stents nus |
| 39.79.42↔ | Embolisation sélective par ballonnets détachables, aorte | 39.90.11↔ | Insertion de stent(s) dans des vaisseaux non cardiaques, stents biorésorbables |
| 39.79.43↔ | Embolisation sélective par ballonnets détachables, canal artériel persistant | 39.90.12↔ | Insertion de stent(s) dans des vaisseaux non cardiaques, stents à grand lumen, SAP |
| 39.79.44↔ | Embolisation sélective par ballonnets détachables, vaisseaux thoraciques | 39.90.13↔ | Insertion de stent(s) dans des vaisseaux non cardiaques, stents à grand lumen, non couverts |
| 39.79.45↔ | Embolisation sélective par ballonnets détachables, vaisseaux viscéraux | 39.90.14↔ | Insertion de stent(s) dans des vaisseaux non cardiaques, stents à grand lumen, couverts |
| 39.79.46↔ | Embolisation sélective par ballonnets détachables, vaisseaux abdominaux | 39.90.15↔ | Insertion de stent(s) dans des vaisseaux non cardiaques, stents couverts (stentgrafts) dans des vaisseaux sans anévrisme |
| 39.79.47↔ | Embolisation sélective par ballonnets détachables, vaisseaux rachidiens | 39.90.16↔ | Insertion de stent(s) dans des vaisseaux non cardiaques, stents couverts à surface bioactive |
| 39.79.48↔ | Embolisation sélective par ballonnets détachables, vaisseaux du membre inférieur | 39.90.17↔ | Insertion de stent(s) vasculaire(s) périphérique(s), stent(s) multicouches |
| 39.79.49↔ | Embolisation sélective par ballonnets détachables, autres vaisseaux, autre | 39.90.19↔ | Insertion de stent(s) dans des vaisseaux non cardiaques, autres stents |
| 39.79.50↔ | Embolisation sélective par filtres, autres vaisseaux, SAP | 39.90.30↔ | Insertion de stent(s) extra-long(s) (>10 cm) dans des vaisseaux non cardiaques, SAP |
| 39.79.51↔ | Embolisation sélective par filtres, vaisseaux du membre supérieur | 39.90.31↔ | Insertion de stent(s) nus extra-long(s) (>10 cm) dans des vaisseaux non cardiaques |
| 39.79.52↔ | Embolisation sélective par filtres, aorte | 39.90.32↔ | Insertion de stent(s) couverts extralongs (>10 cm) dans des vaisseaux non cardiaques |
| 39.79.53↔ | Embolisation sélective par filtres, canal artériel persistant | 39.90.39↔ | Insertion de stent(s) extra-long(s) (>10 cm) dans des vaisseaux non cardiaques, autre |
| 39.79.54↔ | Embolisation sélective par filtres, vaisseaux thoraciques | 39.90.99↔ | Insertion de stent(s) vasculaire(s) périphérique(s) sans libération de substance médicamenteuse, autre |
| 39.79.55↔ | Embolisation sélective par filtres, vaisseaux viscéraux | 40.11.10↔ | Biopsie ouverte (par incision) de ganglion lymphatique médiastinal, para-aortique, iliaque ou pelvien |
| 39.79.56↔ | Embolisation sélective par filtres, vaisseaux abdominaux | 40.11.11↔ | Biopsie ouverte (par incision) de ganglion lymphatique cervical, supraclaviculaire, axillaire ou inguinal |
| 39.79.57↔ | Embolisation sélective par filtres, vaisseaux du membre inférieur | 40.22.00↔ | Excision de ganglion lymphatique mammaire interne, SAP |
| 39.79.58↔ | Embolisation sélective par filtres, vaisseaux rachidiens | 40.22.10↔ | Excision de ganglion lymphatique mammaire interne, par thoracoscopie |
| 39.79.59↔ | Embolisation sélective par filtres, autres vaisseaux, autre | 40.22.20↔ | Excision chirurgicale ouverte de ganglion lymphatique mammaire interne |
| 39.79.60↔ | Embolisation sélective par particules, autres vaisseaux, SAP | 40.22.99↔ | Excision de ganglion lymphatique mammaire interne, autre |
| 39.79.61↔ | Embolisation sélective par particules, vaisseaux du membre supérieur | 40.24.00↔ | Excision de ganglion lymphatique inguinal, SAP |
| 39.79.62↔ | Embolisation sélective par particules, aorte | 40.24.10↔ | Excision chirurgicale ouverte de ganglion lymphatique inguinal, non marqué |
| 39.79.63↔ | Embolisation sélective par particules, canal artériel persistant | 40.24.11↔ | Excision chirurgicale ouverte de ganglion lymphatique inguinal marqué à l'aide d'un radio-isotope ou d'un colorant (lymphadénectomie de ganglion sentinelle) |
| 39.79.64↔ | Embolisation sélective par particules, vaisseaux thoraciques | 40.24.20↔ | Excision de ganglion lymphatique inguinal, par laparoscopie |
| 39.79.65↔ | Embolisation sélective par particules, vaisseaux viscéraux | 40.24.99↔ | Excision de ganglion lymphatique inguinal, autre |
| 39.79.66↔ | Embolisation sélective par particules, vaisseaux abdominaux | 40.29.00↔ | Excision simple d'autre structure lymphatique, SAP |
| 39.79.67↔ | Embolisation sélective par particules, vaisseaux du membre inférieur | 40.29.10↔ | Excision de ganglion lymphatique médiastinal, SAP |
| 39.79.68↔ | Embolisation sélective par particules, vaisseaux rachidiens | 40.29.11↔ | Excision chirurgicale ouverte de ganglion lymphatique médiastinal |
| 39.79.69↔ | Embolisation sélective par particules, autres vaisseaux, autre | 40.29.12↔ | Excision de ganglion lymphatique médiastinal, par thoracoscopie |
| 39.79.70↔ | Fermeture d'artères par cathéter au laser, autres vaisseaux, SAP | 40.29.19↔ | Excision de ganglion lymphatique médiastinal, autre |
| 39.79.71↔ | Fermeture d'artères par cathéter au laser, artères du membre supérieur | 40.29.20↔ | Excision de ganglion lymphatique para-aortique |
| 39.79.72↔ | Fermeture d'artères par cathéter au laser, aorte | 40.29.30↔ | Excision de ganglion lymphatique iliaque |
| 39.79.74↔ | Fermeture d'artères par cathéter au laser, vaisseaux thoraciques | 40.29.70↔ | Excision de lymphangiome ou d'hygroma kystique |
| 39.79.75↔ | Fermeture d'artères par cathéter au laser, vaisseaux du membre inférieur | | |
| 39.79.76↔ | Fermeture d'artères par cathéter au laser, vaisseaux viscéraux | | |
| 39.79.77↔ | Fermeture d'artères par cathéter au laser, vaisseaux abdominaux | | |
| 39.79.79↔ | Fermeture d'artères par cathéter au laser, autres vaisseaux, autre | | |
| 39.79.80↔ | Fermeture d'artères par cathéter à radiofréquence, autres vaisseaux, SAP | | |

| | | | |
|-----------|---|-----------|---|
| 40.29.80↔ | Excision d'adénopathie abdominale, excision de plusieurs ganglions (avec biopsie du foie), SAP | 54.99.30↔ | Autres opérations de la région abdominale, résection de tissu de la région abdominale dont l'organe auquel il appartient est incertain |
| 40.29.81↔ | Excision d'adénopathie abdominale, excision de plusieurs ganglions (avec biopsie du foie), chirurgie ouverte [laparotomie de stadification] | 54.99.31↔ | Debulking par laparotomie |
| 40.29.82↔ | Excision d'adénopathie abdominale, excision de plusieurs ganglions (avec biopsie du foie), par laparoscopie [laparotomie de stadification] | 54.99.40↔ | Autres opérations de la région abdominale, révision de fistule cutanéopéritonéale (cathéter à demeure) |
| 40.29.89↔ | Excision d'adénopathie abdominale, excision de plusieurs ganglions (avec biopsie du foie), autre | 54.99.41↔ | Autres opérations de la région abdominale, excision ou fermeture de fistule cutanéopéritonéale (cathéter à demeure) |
| 40.29.99↔ | Excision simple d'autre structure lymphatique, autre | 54.99.50↔ | Autres opérations de la région abdominale, fermeture temporaire de la paroi abdominale |
| 40.3x.00↔ | Excision de ganglions lymphatiques régionaux, SAP | 54.99.60↔ | Autres opérations de la région abdominale, lombotomie |
| 40.3x.09↔ | Excision de ganglions lymphatiques régionaux, autre | 54.99.61↔ | Autres opérations de la région abdominale, relombotomie |
| 40.3x.10↔ | Lymphadénectomie régionale, indépendante d'autre intervention, SAP | 54.99.81↔ | Révision de cathéters avec pompe automatique programmable et rechargeable pour le drainage continu d'ascite |
| 40.3x.11↔ | Lymphadénectomie régionale, indépendante d'autre intervention, région cervicale | 54.99.82↔ | Élimination d'une obstruction mécanique de cathéters avec pompe automatique programmable et rechargeable pour drainage continu d'ascite |
| 40.3x.12↔ | Lymphadénectomie régionale, indépendante d'autre intervention, région axillaire | 54.99.99↔ | Autres opérations de la région abdominale, autre |
| 40.3x.13↔ | Lymphadénectomie régionale, indépendante d'autre intervention, région para-aortique, pelvienne ou iliaque ou pour obturation | 54.a0↔ | Opérations rétropéritonéales, SAP |
| 40.3x.14↔ | Lymphadénectomie régionale, indépendante d'autre intervention, région inguinale, chirurgie ouverte | 54.a1↔ | Excision et destruction de tissu rétropéritonéal |
| 40.3x.15↔ | Lymphadénectomie régionale, indépendante d'autre intervention, région inguinale, par laparoscopie | 54.a9↔ | Opérations rétropéritonéales, autre |
| 40.3x.16↔ | Lymphadénectomie régionale, indépendante d'autre intervention, région médiastinale et péribronchique | 56.92↔ | Implantation de stimulateur urétéral électronique |
| 40.3x.19↔ | Lymphadénectomie régionale, indépendante d'autre intervention, autre | 56.93↔ | Remplacement de stimulateur urétéral électronique |
| 40.3x.20↔ | Lymphadénectomie régionale dans le cadre d'une autre intervention, SAP | 57.96↔ | Implantation de stimulateur vésical électronique |
| 40.3x.21↔ | Lymphadénectomie régionale dans le cadre d'une autre intervention, région cervicale | 57.97↔ | Remplacement de stimulateur vésical électronique |
| 40.3x.22↔ | Lymphadénectomie régionale dans le cadre d'une autre intervention, région axillaire | 64.0↔ | Circoncision |
| 40.3x.23↔ | Lymphadénectomie régionale dans le cadre d'une autre intervention, région para-aortique, pelvienne ou iliaque | 64.95↔ | Insertion ou remplacement de prothèse de pénis, non gonflable |
| 40.3x.24↔ | Lymphadénectomie régionale dans le cadre d'une autre intervention, pour obturation | 64.96↔ | Ablation de prothèse interne de pénis |
| 40.3x.25↔ | Lymphadénectomie régionale dans le cadre d'une autre intervention, région inguinale | 64.97↔ | Insertion ou remplacement de prothèse gonflable du pénis |
| 40.3x.26↔ | Lymphadénectomie régionale dans le cadre d'une autre intervention, région médiastinale et péribronchique | 67.32↔ | Destruction de lésion du col utérin par cautérisation |
| 40.3x.29↔ | Lymphadénectomie régionale dans le cadre d'une autre intervention, autre | 67.34↔ | Destruction de lésion ou de tissu du col utérin par électrocoagulation |
| 40.9x.00↔ | Autres opérations de structures lymphatiques, SAP | 67.35↔ | Destruction de lésion ou de tissu du col utérin par coagulation au laser |
| 40.9x.10↔ | Anastomose pour résorption de lymphoedème | 67.39↔ | Autre excision ou destruction de lésion ou de tissu du col utérin |
| 40.9x.20↔ | Incision de lymphocèle | 68.23↔ | Ablation d'endomètre |
| 40.9x.30↔ | Drainage de lymphoedème | 69.09↔ | Autre dilatation et curetage de l'utérus |
| 40.9x.40↔ | Ponction percutanée d'une lymphocèle à fin thérapeutique | 70.33.00↔ | Excision ou destruction de lésion du vagin, SAP |
| 40.9x.99↔ | Autres opérations de structures lymphatiques, autre | 70.33.10↔ | Destruction de lésion du vagin, SAP |
| 44.44↔ | Embolisation par cathéter d'hémorragie gastrique ou duodénale | 70.33.11↔ | Destruction de lésion du vagin, par cautérisation |
| 50.12↔ | Biopsie ouverte du foie, chirurgicale | 70.33.12↔ | Destruction de lésion du vagin, par électrocoagulation |
| 50.14↔ | Biopsie du foie par voie laparoscopique | 70.33.13↔ | Destruction de lésion du vagin, par coagulation au laser |
| 54.11↔ | Laparotomie exploratrice | 70.33.14↔ | Destruction de lésion du vagin, par cryocoagulation |
| 54.12.00↔ | Relaparotomie, SAP | 70.33.99↔ | Excision ou destruction de lésion du vagin, autre |
| 54.12.10↔ | Relaparotomie, laparotomie de second regard | 77.40.20↔ | Biopsie osseuse, site non spécifié, biopsie ouverte |
| 54.12.99↔ | Relaparotomie, autre | 77.40.99↔ | Biopsie osseuse, site non spécifié, autre |
| 54.19.00↔ | Autre laparotomie, SAP | 77.41.00↔ | Biopsie osseuse, clavicule, omoplate, côtes et sternum, SAP |
| 54.19.10↔ | Autre laparotomie, laparotomie avec drainage | 77.41.20↔ | Biopsie osseuse, clavicule, omoplate, côtes et sternum, biopsie ouverte |
| 54.19.99↔ | Autre laparotomie, autre | 77.41.99↔ | Biopsie osseuse, clavicule, omoplate, côtes et sternum, autre |
| 54.21.00↔ | Laparoscopie, SAP | 77.42.00↔ | Biopsie osseuse, humérus, SAP |
| 54.21.10↔ | Laparoscopie, laparoscopie diagnostique | 77.42.20↔ | Biopsie osseuse, humérus, biopsie ouverte |
| 54.21.20↔ | Laparoscopie, voie d'abord pour interventions chirurgicales (thérapeutiques) | 77.42.99↔ | Biopsie osseuse, humérus, autre |
| 54.21.30↔ | Laparoscopie, laparoscopie avec drainage | 77.43.00↔ | Biopsie osseuse, radius et cubitus, SAP |
| 54.21.99↔ | Laparoscopie, autre | 77.43.20↔ | Biopsie osseuse, radius et cubitus, biopsie ouverte |
| 54.23↔ | Biopsie péritonéale | 77.43.99↔ | Biopsie osseuse, radius et cubitus, autre |
| 54.92↔ | Extraction de corps étranger de la cavité péritonéale | 77.44.00↔ | Biopsie osseuse, os du carpe et du métacarpe, SAP |
| 54.99.00↔ | Autres opérations de la région abdominale, SAP | 77.44.20↔ | Biopsie osseuse, os du carpe et du métacarpe, biopsie ouverte |
| | | 77.44.99↔ | Biopsie osseuse, os du carpe et du métacarpe, autre |
| | | 77.45.00↔ | Biopsie osseuse, fémur, SAP |
| | | 77.45.20↔ | Biopsie osseuse, fémur, biopsie ouverte |
| | | 77.45.99↔ | Biopsie osseuse, fémur, autre |
| | | 77.46.00↔ | Biopsie osseuse, rotule, SAP |
| | | 77.46.20↔ | Biopsie osseuse, rotule, biopsie ouverte |
| | | 77.46.99↔ | Biopsie osseuse, rotule, autre |
| | | 77.47.00↔ | Biopsie osseuse, tibia et péroné, SAP |
| | | 77.47.20↔ | Biopsie osseuse, tibia et péroné, biopsie ouverte |
| | | 77.47.99↔ | Biopsie osseuse, tibia et péroné, autre |
| | | 77.48.00↔ | Biopsie osseuse, os du tarse et du métatarse, SAP |
| | | 77.48.20↔ | Biopsie osseuse, os du tarse et du métatarse, biopsie ouverte |
| | | 77.48.99↔ | Biopsie osseuse, os du tarse et du métatarse, autre |

| | | | |
|-----------|---|-----------|--|
| 77.49.00↔ | Biopsie osseuse, autre site spécifié, sauf os de la face, SAP | 83.14.11↔ | Fasciotomie ou aponévrotomie, épaule et aisselle |
| 77.49.21↔ | Biopsie osseuse, autre site spécifié, sauf os de la face, biopsie osseuse de la colonne vertébrale, biopsie ouverte | 83.14.12↔ | Fasciotomie ou aponévrotomie, bras et coude |
| 77.49.41↔ | Biopsie osseuse, autre site spécifié, sauf os de la face, biopsie osseuse de phalanges du pied, biopsie ouverte | 83.14.13↔ | Fasciotomie ou aponévrotomie, avant-bras |
| 77.49.91↔ | Biopsie osseuse, autre site spécifié, sauf os de la face, biopsie ouverte | 83.14.14↔ | Fasciotomie ou aponévrotomie, paroi thoracique, abdomen et dos |
| 77.49.99↔ | Biopsie osseuse, autre site spécifié, sauf os de la face, autre | 83.14.15↔ | Fasciotomie ou aponévrotomie, région inguino-génitale et fesses |
| 82.91↔ | Lyse d'adhérence de la main | 83.14.16↔ | Fasciotomie ou aponévrotomie, membre inférieur |
| 82.99.10↔ | Autres opérations de tendon de la main | 83.14.19↔ | Fasciotomie ou aponévrotomie, autre site |
| 82.99.20↔ | Autres opérations de fascia de la main | 83.19.10↔ | Section de muscle, tête et cou |
| 82.99.30↔ | Autres opérations de muscle de la main | 83.19.11↔ | Section de muscle, épaule et aisselle |
| 83.02.10↔ | Myotomie, tête et cou | 83.19.12↔ | Section de muscle, bras et coude |
| 83.02.11↔ | Myotomie, épaule et aisselle | 83.19.13↔ | Section de muscle, avant-bras |
| 83.02.12↔ | Myotomie, bras et coude | 83.19.14↔ | Section de muscle, paroi thoracique, abdomen et dos |
| 83.02.13↔ | Myotomie, avant-bras | 83.19.15↔ | Section de muscle, région inguino-génitale et fesses |
| 83.02.14↔ | Myotomie, paroi thoracique, abdomen et dos | 83.19.16↔ | Section de muscle, membre inférieur |
| 83.02.15↔ | Myotomie, région inguino-génitale et fesses | 83.19.19↔ | Section de muscle, autre site |
| 83.02.16↔ | Myotomie, membre inférieur | 83.19.20↔ | Désinsertion de muscle, de tendon et de fascia, tête et cou |
| 83.02.19↔ | Myotomie, autre site | 83.19.21↔ | Désinsertion de muscle, de tendon et de fascia, épaule et aisselle |
| 83.03.10↔ | Bursotomie, tête et cou | 83.19.22↔ | Désinsertion de muscle, de tendon et de fascia, bras et coude |
| 83.03.11↔ | Bursotomie, épaule et aisselle | 83.19.23↔ | Désinsertion de muscle, de tendon et de fascia, avant-bras |
| 83.03.12↔ | Bursotomie, bras et coude | 83.19.24↔ | Désinsertion de muscle, de tendon et de fascia, paroi thoracique, abdomen et dos |
| 83.03.13↔ | Bursotomie, avant-bras | 83.19.25↔ | Désinsertion de muscle, de tendon et de fascia, région inguino-génitale et fesses |
| 83.03.14↔ | Bursotomie, paroi thoracique, abdomen et dos | 83.19.26↔ | Désinsertion de muscle, de tendon et de fascia, membre inférieur |
| 83.03.15↔ | Bursotomie, région inguino-génitale et fesses | 83.19.29↔ | Désinsertion de muscle, de tendon et de fascia, autre site |
| 83.03.16↔ | Bursotomie, membre inférieur | 83.19.30↔ | Section de pédicule de lambeau après plastie de lambeau, tête et cou |
| 83.03.19↔ | Bursotomie, autre site | 83.19.31↔ | Section de pédicule de lambeau après plastie de lambeau, épaule et aisselle |
| 83.09.10↔ | Extraction de corps étranger de muscle, de tendon et de fascia, tête et cou | 83.19.32↔ | Section de pédicule de lambeau après plastie de lambeau, bras et coude |
| 83.09.11↔ | Extraction de corps étranger de muscle, de tendon et de fascia, épaule et aisselle | 83.19.33↔ | Section de pédicule de lambeau après plastie de lambeau, avant-bras |
| 83.09.12↔ | Extraction de corps étranger de muscle, de tendon et de fascia, bras et coude | 83.19.34↔ | Section de pédicule de lambeau après plastie de lambeau, paroi thoracique, abdomen et dos |
| 83.09.13↔ | Extraction de corps étranger de muscle, de tendon et de fascia, avant-bras | 83.19.35↔ | Section de pédicule de lambeau après plastie de lambeau, région inguino-génitale et fesses |
| 83.09.14↔ | Extraction de corps étranger de muscle, de tendon et de fascia, paroi thoracique, abdomen et dos | 83.19.36↔ | Section de pédicule de lambeau après plastie de lambeau, membre inférieur |
| 83.09.15↔ | Extraction de corps étranger de muscle, de tendon et de fascia, région inguino-génitale et fesses | 83.19.39↔ | Section de pédicule de lambeau après plastie de lambeau, autre site |
| 83.09.16↔ | Extraction de corps étranger de muscle, de tendon et de fascia, membre inférieur | 83.19.90↔ | Autre section de tissu mou, tête et cou |
| 83.09.19↔ | Extraction de corps étranger de muscle, de tendon et de fascia, autre site | 83.19.91↔ | Autre section de tissu mou, épaule et aisselle |
| 83.09.90↔ | Autre incision de tissu mou, tête et cou | 83.19.92↔ | Autre section de tissu mou, bras et coude |
| 83.09.91↔ | Autre incision de tissu mou, épaule et aisselle | 83.19.93↔ | Autre section de tissu mou, avant-bras |
| 83.09.92↔ | Autre incision de tissu mou, bras et coude | 83.19.94↔ | Autre section de tissu mou, paroi thoracique, abdomen et dos |
| 83.09.93↔ | Autre incision de tissu mou, avant-bras | 83.19.95↔ | Autre section de tissu mou, région inguino-génitale et fesses |
| 83.09.94↔ | Autre incision de tissu mou, paroi thoracique, abdomen et dos | 83.19.96↔ | Autre section de tissu mou, membre inférieur |
| 83.09.95↔ | Autre incision de tissu mou, région inguino-génitale et fesses | 83.19.97↔ | Autre section de tissu mou, autre site |
| 83.09.96↔ | Autre incision de tissu mou, membre inférieur | 83.21.11↔ | Biopsie ouverte de tissu mou |
| 83.09.97↔ | Autre incision de tissu mou, autre site | 83.21.21↔ | Biopsie ouverte de muscle |
| 83.11↔ | Ténotomie du tendon d'Achille | 83.21.30↔ | Biopsie de tissu mou, biopsie de bourse séreuse |
| 83.12↔ | Ténotomie des adducteurs de la hanche | 83.31.10↔ | Excision de lésion de gaine tendineuse, tête et cou |
| 83.13.10↔ | Incision de tendon, tête et cou | 83.31.11↔ | Excision de lésion de gaine tendineuse, épaule et aisselle |
| 83.13.11↔ | Incision de tendon, épaule et aisselle | 83.31.12↔ | Excision de lésion de gaine tendineuse, bras et coude |
| 83.13.12↔ | Incision de tendon, bras et coude | 83.31.13↔ | Excision de lésion de gaine tendineuse, avant-bras |
| 83.13.13↔ | Incision de tendon, avant-bras | 83.31.14↔ | Excision de lésion de gaine tendineuse, paroi thoracique, abdomen et dos |
| 83.13.14↔ | Incision de tendon, paroi thoracique, abdomen et dos | 83.31.15↔ | Excision de lésion de gaine tendineuse, région inguino-génitale et fesses |
| 83.13.15↔ | Incision de tendon, région inguino-génitale et fesses | 83.31.16↔ | Excision de lésion de gaine tendineuse, membre inférieur |
| 83.13.16↔ | Incision de tendon, membre inférieur | 83.31.19↔ | Excision de lésion de gaine tendineuse, autre site |
| 83.13.19↔ | Incision de tendon, autre site | 83.32.10↔ | Excision de lésion de muscle, tête et cou |
| 83.13.20↔ | Section de tendon, tête et cou | 83.32.11↔ | Excision de lésion de muscle, épaule et bras |
| 83.13.21↔ | Section de tendon, épaule et aisselle | 83.32.12↔ | Excision de lésion de muscle, paroi thoracique, abdomen et dos |
| 83.13.22↔ | Section de tendon, bras et coude | 83.32.13↔ | Excision de lésion de muscle, région inguino-génitale et fesses |
| 83.13.23↔ | Section de tendon, avant-bras | 83.32.14↔ | Excision de lésion de muscle, membre inférieur |
| 83.13.24↔ | Section de tendon, paroi thoracique, abdomen et dos | 83.32.19↔ | Excision de lésion de muscle, autre site |
| 83.13.25↔ | Section de tendon, région inguino-génitale et fesses | | |
| 83.13.26↔ | Section de tendon, membre inférieur | | |
| 83.13.29↔ | Section de tendon, autre site | | |
| 83.14.10↔ | Fasciotomie ou aponévrotomie, tête et cou | | |

| | | | |
|-----------|---|-----------|---|
| 83.39.10↔ | Excision de lésion d'un tendon de la tête et du cou | 83.5x.19↔ | Bursectomie, autre site |
| 83.39.11↔ | Excision de lésion de tendon, épaule et bras | 83.61.11↔ | Suture de gaine tendineuse, épaule et aisselle |
| 83.39.12↔ | Excision de lésion de tendon, paroi thoracique, abdomen et dos | 83.61.12↔ | Suture de gaine tendineuse, bras et coude |
| 83.39.13↔ | Excision de lésion de tendon, région inguino-génitale et fesses | 83.61.13↔ | Suture de gaine tendineuse, avant-bras |
| 83.39.14↔ | Excision de lésion de tendon, membre inférieur | 83.61.14↔ | Suture de gaine tendineuse, paroi thoracique, abdomen et dos |
| 83.39.19↔ | Excision de lésion de tendon, autre site | 83.61.15↔ | Suture de gaine tendineuse, région inguino-génitale et fesses |
| 83.39.20↔ | Excision de lésion de fascia, tête et cou | 83.61.16↔ | Suture de gaine tendineuse, membre inférieur |
| 83.39.21↔ | Excision de lésion de fascia, épaule et bras | 83.61.19↔ | Suture de gaine tendineuse, autre site |
| 83.39.22↔ | Excision de lésion de fascia, paroi thoracique, abdomen et dos | 83.62.10↔ | Suture différée de tendon, tête et cou |
| 83.39.23↔ | Excision de lésion de fascia, région inguino-génitale et fesses | 83.62.11↔ | Suture différée de tendon, épaule et aisselle |
| 83.39.24↔ | Excision de lésion de fascia, membre inférieur | 83.62.12↔ | Suture différée de tendon, bras et coude |
| 83.39.29↔ | Excision de lésion de fascia, autre site | 83.62.13↔ | Suture différée de tendon, avant-bras |
| 83.41↔ | Excision (prélèvement) de tendon pour greffe | 83.62.14↔ | Suture différée de tendon, paroi thoracique, abdomen et dos |
| 83.42.10↔ | Autre ténectomie, tête et cou | 83.62.15↔ | Suture différée de tendon, région inguino-génitale et fesses |
| 83.42.11↔ | Autre ténectomie, épaule et aisselle | 83.62.16↔ | Suture différée de tendon, membre inférieur |
| 83.42.12↔ | Autre ténectomie, bras et coude | 83.62.19↔ | Suture différée de tendon, autre site |
| 83.42.13↔ | Autre ténectomie, avant-bras | 83.64.10↔ | Autre suture de tendon, tête et cou |
| 83.42.14↔ | Autre ténectomie, paroi thoracique, abdomen et dos | 83.64.11↔ | Autre suture de tendon, épaule et aisselle |
| 83.42.15↔ | Autre ténectomie, région inguino-génitale et fesses | 83.64.12↔ | Autre suture de tendon, bras et coude |
| 83.42.16↔ | Autre ténectomie, membre inférieur | 83.64.13↔ | Autre suture de tendon, avant-bras |
| 83.42.19↔ | Autre ténectomie, autre site | 83.64.14↔ | Autre suture de tendon, paroi thoracique, abdomen et dos |
| 83.44.00↔ | Autre fasciectomie, SAP | 83.64.15↔ | Autre suture de tendon, région inguino-génitale et fesses |
| 83.44.10↔ | Autre fasciectomie, tête et cou | 83.64.16↔ | Autre suture de tendon, membre inférieur |
| 83.44.11↔ | Autre fasciectomie, épaule et aisselle | 83.64.19↔ | Autre suture de tendon, autre site |
| 83.44.12↔ | Autre fasciectomie, bras et coude | 83.65.10↔ | Autre suture de muscle ou de fascia, tête et cou |
| 83.44.13↔ | Autre fasciectomie, avant-bras | 83.65.11↔ | Autre suture de muscle ou de fascia, épaule et aisselle |
| 83.44.14↔ | Autre fasciectomie, paroi thoracique, abdomen et dos | 83.65.12↔ | Autre suture de muscle ou de fascia, bras et coude |
| 83.44.15↔ | Autre fasciectomie, région inguino-génitale et fesses | 83.65.13↔ | Autre suture de muscle ou de fascia, avant-bras |
| 83.44.16↔ | Autre fasciectomie, membre inférieur | 83.65.14↔ | Autre suture de muscle ou de fascia, paroi thoracique, abdomen et dos |
| 83.44.19↔ | Autre fasciectomie, autre site | 83.65.15↔ | Autre suture de muscle ou de fascia, région inguino-génitale et fesses |
| 83.44.99↔ | Autre fasciectomie, autre | 83.65.16↔ | Autre suture de muscle ou de fascia, membre inférieur |
| 83.45.10↔ | Autre myectomie, tête et cou | 83.65.19↔ | Autre suture de muscle, tendon et fascia, autre site |
| 83.45.11↔ | Autre myectomie, épaule et aisselle | 83.72.10↔ | Recul de tendon, tête et cou |
| 83.45.12↔ | Autre myectomie, bras et coude | 83.72.11↔ | Recul de tendon, épaule et aisselle |
| 83.45.13↔ | Autre myectomie, avant-bras | 83.72.12↔ | Recul de tendon, bras et coude |
| 83.45.14↔ | Autre myectomie, paroi thoracique, abdomen et dos | 83.72.13↔ | Recul de tendon, avant-bras |
| 83.45.15↔ | Autre myectomie, région inguino-génitale et fesses | 83.72.14↔ | Recul de tendon, paroi thoracique, abdomen et dos |
| 83.45.16↔ | Autre myectomie, membre inférieur | 83.72.15↔ | Recul de tendon, région inguino-génitale et fesses |
| 83.45.19↔ | Autre myectomie, autre site | 83.72.16↔ | Recul de tendon, membre inférieur |
| 83.49.10↔ | Excision de gaine tendineuse, tête et cou | 83.72.19↔ | Recul de tendon, autre site |
| 83.49.11↔ | Excision de gaine tendineuse, épaule et aisselle | 83.73.10↔ | Rattachement de tendon, tête et cou |
| 83.49.12↔ | Excision de gaine tendineuse, bras et coude | 83.73.11↔ | Rattachement de tendon, épaule et aisselle |
| 83.49.13↔ | Excision de gaine tendineuse, avant-bras | 83.73.12↔ | Rattachement de tendon, bras et coude |
| 83.49.14↔ | Excision de gaine tendineuse, paroi thoracique et dos | 83.73.13↔ | Rattachement de tendon, avant-bras |
| 83.49.15↔ | Excision de gaine tendineuse, région inguino-génitale et fesses | 83.73.14↔ | Rattachement de tendon, paroi thoracique, abdomen et dos |
| 83.49.16↔ | Excision de gaine tendineuse, membre inférieur | 83.73.15↔ | Rattachement de tendon, région inguino-génitale et fesses |
| 83.49.19↔ | Excision de gaine tendineuse, autre site | 83.73.16↔ | Rattachement de tendon, membre inférieur |
| 83.49.20↔ | Réséction compartimentale, tête et cou | 83.73.19↔ | Rattachement de tendon, autre site |
| 83.49.21↔ | Réséction compartimentale, épaule et aisselle | 83.74.10↔ | Rattachement de muscle, tête et cou |
| 83.49.22↔ | Réséction compartimentale, bras et coude | 83.74.11↔ | Rattachement de muscle, épaule et aisselle |
| 83.49.23↔ | Réséction compartimentale, avant-bras | 83.74.12↔ | Rattachement de muscle, bras et coude |
| 83.49.24↔ | Réséction compartimentale, paroi thoracique, abdomen et dos | 83.74.13↔ | Rattachement de muscle, avant-bras |
| 83.49.25↔ | Réséction compartimentale, région inguino-génitale et fesses | 83.74.14↔ | Rattachement de muscle, paroi thoracique, abdomen et dos |
| 83.49.26↔ | Réséction compartimentale, membre inférieur | 83.74.15↔ | Rattachement de muscle, région inguino-génitale et fesses |
| 83.49.29↔ | Réséction compartimentale, autre site | 83.74.16↔ | Rattachement de muscle, membre inférieur |
| 83.49.30↔ | Autre excision de tissu mou, tête et cou | 83.74.19↔ | Rattachement de muscle, autre site |
| 83.49.31↔ | Autre excision de tissu mou, épaule et aisselle | 83.77.10↔ | Transposition ou transplantation de muscle, tête et cou |
| 83.49.32↔ | Autre excision de tissu mou, bras et coude | 83.77.11↔ | Transposition ou transplantation de muscle, épaule et aisselle |
| 83.49.33↔ | Autre excision de tissu mou, avant-bras | 83.77.12↔ | Transposition ou transplantation de muscle, bras et coude |
| 83.49.34↔ | Autre excision de tissu mou, paroi thoracique, abdomen et dos | 83.77.13↔ | Transposition ou transplantation de muscle, avant-bras |
| 83.49.35↔ | Autre excision de tissu mou, région inguino-génitale et fesses | 83.77.14↔ | Transposition ou transplantation de muscle, paroi thoracique, abdomen et dos |
| 83.49.36↔ | Autre excision de tissu mou, membre inférieur | 83.77.15↔ | Transposition ou transplantation de muscle, région inguino-génitale et fesses |
| 83.49.39↔ | Autre excision de tissu mou, autre site | 83.77.16↔ | Transposition ou transplantation de muscle, membre inférieur |
| 83.5x.10↔ | Bursectomie, tête et cou | 83.77.19↔ | Transposition ou transplantation de muscle, autre site |
| 83.5x.11↔ | Bursectomie, épaule et aisselle | 83.85.10↔ | Rallongement de muscle ou de tendon, tête et cou |
| 83.5x.12↔ | Bursectomie, bras et coude | 83.85.11↔ | Rallongement de muscle ou de tendon, épaule et aisselle |
| 83.5x.13↔ | Bursectomie, avant-bras | | |
| 83.5x.14↔ | Bursectomie, paroi thoracique, abdomen et dos | | |
| 83.5x.15↔ | Bursectomie, région inguino-génitale et fesses | | |
| 83.5x.16↔ | Bursectomie, membre inférieur | | |

| | | | |
|-----------|--|-----------|--|
| 83.85.12↔ | Rallongement de muscle ou de tendon, bras et coude | 83.88.44↔ | Ténodèse, paroi thoracique, abdomen et dos |
| 83.85.13↔ | Rallongement de muscle ou de tendon, avant-bras | 83.88.45↔ | Ténodèse, région inguino-génitale et fesses |
| 83.85.14↔ | Rallongement de muscle ou de tendon, paroi thoracique, abdomen et dos | 83.88.46↔ | Ténodèse, membre inférieur |
| 83.85.15↔ | Rallongement de muscle ou de tendon, région inguino-génitale et fesses | 83.88.49↔ | Ténodèse, autre site |
| 83.85.16↔ | Rallongement de muscle ou de tendon, membre inférieur | 83.88.90↔ | Autres opérations plastiques de tendon, tête et cou |
| 83.85.19↔ | Allongement de muscle ou de tendon, autre site | 83.88.91↔ | Autres opérations plastiques de tendon, épaule et aisselle |
| 83.85.20↔ | Recul de muscle ou de tendon, tête et cou | 83.88.92↔ | Autres opérations plastiques de tendon, bras et coude |
| 83.85.21↔ | Raccourcissement de muscle ou de tendon, épaule et aisselle | 83.88.93↔ | Autres opérations plastiques de tendon, avant-bras |
| 83.85.22↔ | Raccourcissement de muscle ou de tendon, bras et coude | 83.88.94↔ | Autres opérations plastiques de tendon, paroi thoracique, abdomen et dos |
| 83.85.23↔ | Raccourcissement de muscle ou de tendon, avant-bras | 83.88.95↔ | Autres opérations plastiques de tendon, région inguino-génitale et fesses |
| 83.85.24↔ | Raccourcissement de muscle ou de tendon, paroi thoracique, abdomen et dos | 83.88.96↔ | Autres opérations plastiques de tendon, membre inférieur |
| 83.85.25↔ | Raccourcissement de muscle ou de tendon, région inguino-génitale et fesses | 83.88.97↔ | Autres opérations plastiques de tendon, autres sites |
| 83.85.26↔ | Raccourcissement de muscle ou de tendon, membre inférieur | 83.89.10↔ | Allongement, raccourcissement et doublement de fascia, tête et cou |
| 83.85.29↔ | Raccourcissement de muscle ou de tendon, autre site | 83.89.11↔ | Allongement, raccourcissement et doublement de fascia, épaule et aisselle |
| 83.86↔ | Plastie du quadriceps | 83.89.12↔ | Allongement, raccourcissement et doublement de fascia, bras et coude |
| 83.87.10↔ | Plastie musculaire, tête et cou | 83.89.13↔ | Allongement, raccourcissement et doublement de fascia, avant-bras |
| 83.87.11↔ | Plastie musculaire, épaule et aisselle | 83.89.14↔ | Allongement, raccourcissement et doublement de fascia, paroi thoracique, abdomen et dos |
| 83.87.12↔ | Plastie musculaire, bras et coude | 83.89.15↔ | Allongement, raccourcissement et doublement de fascia, région inguino-génitale et fesses |
| 83.87.13↔ | Plastie musculaire, avant-bras | 83.89.16↔ | Allongement, raccourcissement et doublement de fascia, membre inférieur |
| 83.87.14↔ | Plastie musculaire, paroi thoracique, abdomen et dos | 83.89.19↔ | Allongement, raccourcissement et doublement de fascia, autre site |
| 83.87.15↔ | Plastie musculaire, région inguino-génitale et fesses | 83.89.20↔ | Recouvrement de défaut de fascia, tête et cou |
| 83.87.16↔ | Plastie musculaire, membre inférieur | 83.89.21↔ | Recouvrement de défaut de fascia, épaule et aisselle |
| 83.87.19↔ | Plastie musculaire, autre site | 83.89.22↔ | Recouvrement de défaut de fascia, bras et coude |
| 83.87.90↔ | Autres opérations plastiques de muscle, tête et cou | 83.89.23↔ | Recouvrement de défaut de fascia, avant-bras |
| 83.87.91↔ | Autres opérations plastiques de muscle, épaule et aisselle | 83.89.24↔ | Recouvrement de défaut de fascia, paroi thoracique, abdomen et dos |
| 83.87.92↔ | Autres opérations plastiques de muscle, bras et coude | 83.89.25↔ | Recouvrement de défaut de fascia, région inguino-génitale et fesses |
| 83.87.93↔ | Autres opérations plastiques de muscle, avant-bras | 83.89.26↔ | Recouvrement de défaut de fascia, membre inférieur |
| 83.87.94↔ | Autres opérations plastiques de muscle, paroi thoracique, abdomen et dos | 83.89.29↔ | Recouvrement de défaut de fascia, autre site |
| 83.87.95↔ | Autres opérations plastiques de muscle, région inguino-génitale et fesses | 83.89.90↔ | Autres opérations plastiques de fascia, tête et cou |
| 83.87.96↔ | Autres opérations plastiques de muscle, membre inférieur | 83.89.91↔ | Autres opérations plastiques de fascia, épaule et aisselle |
| 83.87.97↔ | Autres opérations plastiques de muscle, autre site | 83.89.92↔ | Autres opérations plastiques de fascia, bras et coude |
| 83.88.10↔ | Plastie d'augmentation de tendon, tête et cou | 83.89.93↔ | Autres opérations plastiques de fascia, avant-bras |
| 83.88.11↔ | Plastie d'augmentation de tendon, épaule et aisselle | 83.89.94↔ | Autres opérations plastiques de fascia, paroi thoracique, abdomen et dos |
| 83.88.12↔ | Plastie d'augmentation de tendon, bras et coude | 83.89.95↔ | Autres opérations plastiques de fascia, région inguino-génitale et fesses |
| 83.88.13↔ | Plastie d'augmentation de tendon, avant-bras | 83.89.96↔ | Autres opérations plastiques de fascia, membre inférieur |
| 83.88.14↔ | Plastie d'augmentation de tendon, paroi thoracique, abdomen et dos | 83.89.97↔ | Autres opérations plastiques de fascia, autre site |
| 83.88.15↔ | Plastie d'augmentation de tendon, région inguino-génitale et fesses | 83.91.10↔ | Lyse d'adhérences de muscle, tendon, fascia et bourse, tête et cou |
| 83.88.16↔ | Plastie d'augmentation de tendon, membre inférieur | 83.91.11↔ | Lyse d'adhérences de muscle, tendon, fascia et bourse, épaule et aisselle |
| 83.88.19↔ | Plastie d'augmentation de tendon, autre site | 83.91.12↔ | Lyse d'adhérences de muscle, tendon, fascia et bourse, bras et coude |
| 83.88.20↔ | Plastie de remplacement de tendon, tête et cou | 83.91.13↔ | Lyse d'adhérences de muscle, tendon, fascia et bourse, avant-bras |
| 83.88.21↔ | Plastie de remplacement de tendon, épaule et aisselle | 83.91.14↔ | Lyse d'adhérences de muscle, tendon, fascia et bourse, paroi thoracique, abdomen et dos |
| 83.88.22↔ | Plastie de remplacement de tendon, bras et coude | 83.91.15↔ | Lyse d'adhérences de muscle, tendon, fascia et bourse, région inguino-génitale et fesses |
| 83.88.23↔ | Plastie de remplacement de tendon, avant-bras | 83.91.16↔ | Lyse d'adhérences de muscle, tendon, fascia et bourse, membre inférieur |
| 83.88.24↔ | Plastie de remplacement de tendon, paroi thoracique, abdomen et dos | 83.91.19↔ | Lyse d'adhérences de muscle, tendon, fascia et bourse, autre site |
| 83.88.25↔ | Plastie de remplacement de tendon, région inguino-génitale et fesses | 83.99.10↔ | Autres opérations de tendon, tête et cou |
| 83.88.26↔ | Plastie de remplacement de tendon, membre inférieur | 83.99.11↔ | Autres opérations de tendon, épaule et aisselle |
| 83.88.29↔ | Plastie de remplacement de tendon, autres sites | 83.99.12↔ | Autres opérations de tendon, bras et coude |
| 83.88.30↔ | Constitution de matériel de greffe, tête et cou | 83.99.13↔ | Autres opérations de tendon, avant-bras |
| 83.88.31↔ | Constitution de matériel de greffe, épaule et aisselle | 83.99.14↔ | Autres opérations de tendon, paroi thoracique, abdomen et dos |
| 83.88.32↔ | Constitution de matériel de greffe, bras et coude | 83.99.15↔ | Autres opérations de tendon, région inguino-génitale et fesses |
| 83.88.33↔ | Constitution de matériel de greffe, avant-bras | | |
| 83.88.34↔ | Constitution de matériel de greffe, paroi thoracique, abdomen et dos | | |
| 83.88.35↔ | Constitution de matériel de greffe, région inguino-génitale et fesses | | |
| 83.88.36↔ | Constitution de matériel de greffe, membre inférieur | | |
| 83.88.39↔ | Constitution de matériel de greffe, autres sites | | |
| 83.88.40↔ | Ténodèse, tête et cou | | |
| 83.88.41↔ | Ténodèse, épaule et aisselle | | |
| 83.88.42↔ | Ténodèse, bras et coude | | |
| 83.88.43↔ | Ténodèse, avant-bras | | |

| | | | |
|------------|---|-----------|--|
| 83.99.16↔ | Autres opérations de tendon, membre inférieur | 86.84.10↔ | Correction de cicatrice rétractile ou de bride cicatricielle, tête |
| 83.99.19↔ | Autres opérations de tendon, autre site | 86.84.13↔ | Correction de cicatrice rétractile ou de bride cicatricielle, avant-bras |
| 83.99.20↔ | Autres opérations de muscle, fascia et bourse, tête et cou | 86.84.14↔ | Correction de cicatrice rétractile ou de bride cicatricielle, main |
| 83.99.21↔ | Autres opérations de muscle, fascia et bourse, épaule et aisselle | 86.84.17↔ | Correction de cicatrice rétractile ou de bride cicatricielle, région inguino-génitale et fesses |
| 83.99.22↔ | Autres opérations de muscle, fascia et bourse, bras et coude | 86.84.18↔ | Correction de cicatrice rétractile ou de bride cicatricielle, membre inférieur |
| 83.99.23↔ | Autres opérations de muscle, fascia et bourse, avant-bras | 86.84.19↔ | Correction de cicatrice rétractile ou de bride cicatricielle, autre site |
| 83.99.24↔ | Autres opérations de muscle, fascia et bourse, paroi thoracique, abdomen et dos | 86.88.50↔ | Pose ou remplacement de système de scellement sous vide à portée profonde, os et articulations des membres |
| 83.99.25↔ | Autres opérations de muscle, fascia et bourse, région inguino-génitale et fesses | 86.88.51↔ | Pose ou remplacement de système de scellement sous vide à portée profonde, thorax, médiastin et sternum |
| 83.99.26↔ | Autres opérations de muscle, fascia et bourse, membre inférieur | 86.88.52↔ | Pose ou remplacement de système de scellement sous vide, abdomen ouvert |
| 83.99.29↔ | Autres opérations de muscle, fascia et bourse, autre site | 86.88.53↔ | Pose ou remplacement de système de scellement sous vide, voie endorectale |
| 83.99.30↔ | Révision (sans remplacement) de stimulateur de muscle squelettique | 86.88.59↔ | Pose ou remplacement de système de scellement sous vide, peau et tissu sous-cutané ou autre site |
| 86.22.20‡↔ | Débridement étendu de plaie, infection ou brûlure, par excision, avec insertion de réservoir médicamenteux, tête (sauf lèvre) | | |
| 86.22.27‡↔ | Débridement étendu de plaie, infection ou brûlure, par excision, avec insertion de réservoir médicamenteux, région inguino-génitale | | |
| 86.22.28‡↔ | Débridement étendu de plaie, infection ou brûlure, par excision, avec insertion de réservoir médicamenteux, membre inférieur | | |
| 86.22.29‡↔ | Débridement étendu de plaie, infection ou brûlure, par excision, avec insertion de réservoir médicamenteux, autre site | | |

ADRG L10

Reconstruction de la vessie et poche continente pour néoformation sans intervention multiviscérale, ou interventions sur les reins, les uretères et grandes interventions sur la vessie pour néoformation, âge < 19 ans ou avec CC extrêmement sévères ou intervention combinée avec grande intervention sur l'intestin

Procédure dans le tableau L10-2 et diagnostic dans le tableau L10-1 ou procédure dans le tableau L10-3 et (procédure dans le tableau L10-4 et procédure dans le tableau L10-5 ou diagnostic principal dans le tableau L10-1 et procédure dans le tableau L10-6 et (Âge < 19 années ou PCCL > 3) ou procédure dans le tableau L10-7 et PCCL > 3)

DRG L10Z

Reconstruction de la vessie et poche continente pour néoformation sans intervention multiviscérale, ou interventions sur les reins, les uretères et grandes interventions sur la vessie pour néoformation, âge < 19 ans ou avec CC extrêmement sévères ou intervention combinée avec grande intervention sur l'intestin

diagnostic L10-1

| | | | |
|-------|---|-------|---|
| C64 | Tumeur maligne du rein, à l'exception du bassinnet | D09.0 | Carcinoma in situ: Vessie |
| C65 | Tumeur maligne du bassinnet | D09.1 | Carcinoma in situ: Organes urinaires, autres et non précisés |
| C66 | Tumeur maligne de l'uretère | D30.0 | Tumeur bénigne: Rein |
| C67.0 | Tumeur maligne: Trigone de la vessie | D30.1 | Tumeur bénigne: Bassinet rénal |
| C67.1 | Tumeur maligne: Dôme de la vessie | D30.2 | Tumeur bénigne: Uretère |
| C67.2 | Tumeur maligne: Paroi latérale de la vessie | D30.3 | Tumeur bénigne: Vessie |
| C67.3 | Tumeur maligne: Paroi antérieure de la vessie | D30.4 | Tumeur bénigne: Urètre |
| C67.4 | Tumeur maligne: Paroi postérieure de la vessie | D30.7 | Tumeur bénigne: Autres organes urinaires |
| C67.5 | Tumeur maligne: Col vésical | D30.9 | Tumeur bénigne: Organe urinaire, sans précision |
| C67.6 | Tumeur maligne: Orifice urétéral | D41.0 | Tumeurs à évolution imprévisible ou inconnue: Rein |
| C67.7 | Tumeur maligne: Ouraque | D41.1 | Tumeurs à évolution imprévisible ou inconnue: Bassinet |
| C67.8 | Tumeur maligne: Lésion à localisations contiguës de la vessie | D41.2 | Tumeurs à évolution imprévisible ou inconnue: Uretère |
| C67.9 | Tumeur maligne: Vessie, sans précision | D41.3 | Tumeurs à évolution imprévisible ou inconnue: Urètre |
| C68.0 | Tumeur maligne: Urètre | D41.4 | Tumeurs à évolution imprévisible ou inconnue: Vessie |
| C68.1 | Tumeur maligne: Glande urétrale | D41.7 | Tumeurs à évolution imprévisible ou inconnue: Autres organes urinaires |
| C68.8 | Tumeur maligne: Lésion à localisations contiguës des organes urinaires | D41.9 | Tumeurs à évolution imprévisible ou inconnue: Organe urinaire, sans précision |
| C68.9 | Tumeur maligne: Organe urinaire, sans précision | | |
| C79.0 | Tumeur maligne secondaire du rein et du bassinnet | | |
| C79.1 | Tumeur maligne secondaire de la vessie et des organes urinaires, autres et non précisés | | |

procédure L10-2

| | | | |
|-----------|--|-----------|---|
| 56.51.00↔ | Formation d'urétéro-iléostomie cutanée, SAP | 56.52.99↔ | Révision d'urétéro-iléostomie cutanée, autre |
| 56.51.10↔ | Formation d'urétéro-iléostomie cutanée, urétéro-ilo-cutanéostomie [conduit iléal] ou urétéro-colo-cutanéostomie [conduit colique/sigmoïde] par chirurgie ouverte | 57.87.00↔ | Reconstruction de la vessie, SAP |
| 56.51.11↔ | Formation d'urétéro-iléostomie cutanée, urétéro-ilo-cutanéostomie [conduit iléal] ou urétéro-colo-cutanéostomie [conduit colique/sigmoïde] par laparoscopie | 57.87.10↔ | Reconstruction de la vessie, réparation chirurgicale ouverte avec iléon, côlon ou estomac |
| 56.51.12↔ | Formation d'urétéro-iléostomie cutanée avec interposition intestinale [conduit] (stomie non continente), autre voie d'abord | 57.87.11↔ | Reconstruction de la vessie, réparation par laparoscopie avec iléon, côlon ou estomac |
| 56.51.20↔ | Formation d'urétéro-iléostomie cutanée par transformation d'autre dérivation urinaire supravésicale | 57.87.20↔ | Transformation chirurgicale ouverte d'autre dérivation urinaire supravésicale en une vessie de remplacement |
| 56.51.30↔ | Formation d'urétéro-iléostomie cutanée avec réservoir intestinal (stomie continente) | 57.87.21↔ | Transformation d'autre dérivation urinaire supravésicale en une vessie de remplacement par laparoscopie |
| 56.51.99↔ | Formation d'urétéro-iléostomie cutanée, autre | 57.87.30↔ | Plastie chirurgicale ouverte de réduction de la vessie |
| 56.52.00↔ | Révision d'urétéro-iléostomie cutanée, SAP | 57.87.31↔ | Reconstruction de la vessie, plastie de réduction de la vessie par laparoscopie |
| 56.52.10↔ | Révision d'urétéro-iléostomie cutanée avec interposition intestinale [conduit] | 57.87.40↔ | Reconstruction de la vessie, plastie chirurgicale ouverte d'augmentation de la vessie |
| 56.52.20↔ | Révision d'urétéro-iléostomie cutanée avec réservoir intestinal (stomie continente) | 57.87.41↔ | Reconstruction de la vessie, plastie d'augmentation de la vessie par laparoscopie |
| | | 57.87.99↔ | Reconstruction de la vessie, autre |

procédure L10-3

| | | | |
|-----------|---|-----------|--|
| 45.61↔ | Résection segmentaire multiple d'intestin grêle | 46.31↔ | Ouverture différée d'autre entérostomie |
| 45.62↔ | Autre résection partielle d'intestin grêle | 46.33↔ | Réalisation d'une duodénostomie |
| 45.63.00↔ | Exérèse totale de l'intestin grêle, SAP | 46.34↔ | Réalisation chirurgicale ouverte d'une jéjunostomie |
| 45.63.99↔ | Exérèse totale de l'intestin grêle, autre | 46.39.00↔ | Autre entérostomie, SAP |
| 45.71↔ | Résection segmentaire multiple du gros intestin | 46.39.10↔ | Autre entérostomie, réalisation d'une anastomose selon Bishop-Koop |
| 45.72↔ | Exérèse du caecum | 46.39.99↔ | Autre entérostomie, autre |
| 45.73↔ | Hémi-colectomie droite | 48.41↔ | Résection sous-muqueuse du rectum (opération de Soave) |
| 45.74↔ | Exérèse du côlon transverse | 48.49↔ | Autre résection du rectum avec abaissement du côlon |
| 45.75↔ | Hémi-colectomie gauche | 48.5x.00↔ | Résection abdomino-périnéale du rectum, SAP |
| 45.76↔ | Sigmoïdectomie | 48.5x.10↔ | Résection abdomino-périnéale, abdomino-sacrée et (sacro-)périnéale du rectum |
| 45.79.00↔ | Autre excision partielle du gros intestin, SAP | 48.5x.11↔ | Résection abdomino-périnéale et abdomino-sacrée élargie du rectum |
| 45.79.10↔ | Colectomie partielle segmentaire | 48.5x.99↔ | Résection abdomino-périnéale du rectum, autre |
| 45.79.11↔ | Colectomie partielle multisegmentaire | 48.61↔ | Rectosigmoïdectomie transsacrée |
| 45.79.12↔ | Colectomie subtotale | 48.62↔ | Résection antérieure du rectum, avec colostomie simultanée |
| 45.79.20↔ | Sigmoïdectomie étendue | 48.63.00↔ | Autre résection antérieure du rectum, SAP |
| 45.79.21↔ | Hémi-colectomie étendue, gauche et droite | 48.63.10↔ | Autre résection antérieure du rectum, résection antérieure élargie |
| 45.79.22↔ | Colectomie subtotale étendue | 48.63.99↔ | Autre résection antérieure du rectum, autre |
| 45.79.29↔ | Autre colectomie partielle étendue | 48.64.00↔ | Résection postérieure du rectum, SAP |
| 45.79.99↔ | Autre excision partielle du gros intestin, autre | 48.64.10↔ | Résection postérieure du rectum, résection postérieure du rectum avec entérostomie et fermeture du bout distal |
| 45.8x.00↔ | Colectomie totale intra-abdominale, SAP | 48.64.99↔ | Résection postérieure du rectum, autre |
| 45.8x.20↔ | Colectomie totale intra-abdominale, colectomie totale étendue | 48.65↔ | Résection du rectum selon Duhamel |
| 45.8x.30↔ | Colectomie totale intra-abdominale, proctocolectomie totale étendue | 48.69.00↔ | Autre résection du rectum, SAP |
| 45.8x.99↔ | Colectomie totale intra-abdominale, autre | 48.69.10↔ | Autre résection du rectum avec entérostomie et fermeture du bout distal |
| 46.01↔ | Extériorisation d'intestin grêle | 48.69.11↔ | Autre résection du rectum sans conservation du sphincter |
| 46.03↔ | Extériorisation de gros intestin | 48.69.99↔ | Autre résection du rectum, autre |
| 46.11↔ | Colostomie temporaire | | |
| 46.13↔ | Colostomie permanente | | |
| 46.20↔ | Iléostomie, SAP | | |
| 46.21↔ | Iléostomie temporaire | | |
| 46.23↔ | Autre iléostomie permanente | | |
| 46.24↔ | Ouverture différée d'iléostomie | | |

procédure L10-4

| | | | |
|-----------|--|-----------|---|
| 57.71.00↔ | Cystectomie radicale, SAP | 57.71.31↔ | Cystectomie radicale par laparoscopie chez la femme, sans urétréctomie |
| 57.71.10↔ | Cystectomie radicale chirurgicale ouverte chez l'homme, sans urétréctomie | 57.71.40↔ | Cystectomie radicale chirurgicale ouverte chez la femme, avec urétréctomie |
| 57.71.11↔ | Cystectomie radicale par laparoscopie chez l'homme, sans urétréctomie | 57.71.41↔ | Cystectomie radicale par laparoscopie chez la femme, avec urétréctomie |
| 57.71.20↔ | Cystectomie radicale chirurgicale ouverte chez l'homme, avec urétréctomie | 57.71.50↔ | Cystectomie radicale, éviscération pelvienne (exentération) chirurgicale ouverte chez l'homme |
| 57.71.21↔ | Cystectomie radicale par laparoscopie chez l'homme, avec urétréctomie | 57.71.51↔ | Cystectomie radicale, éviscération pelvienne (exentération) par laparoscopie chez l'homme |
| 57.71.30↔ | Cystectomie radicale chirurgicale ouverte chez la femme, sans urétréctomie | 57.71.99↔ | Cystectomie radicale, autre |
| | | 57.79.00↔ | Autre cystectomie totale, SAP |

| | | | |
|-----------|---|-----------|---|
| 57.79.10↔ | Autre cystectomie totale, cystectomie simple chirurgicale ouverte chez l'homme | 57.79.21↔ | Autre cystectomie totale, cystectomie simple par laparoscopie chez la femme |
| 57.79.11↔ | Autre cystectomie totale, cystectomie simple par laparoscopie chez l'homme | 57.79.99↔ | Autre cystectomie totale, autre |
| 57.79.20↔ | Autre cystectomie totale, cystectomie simple chirurgicale ouverte chez la femme | | |

procédure L10-5

| | | | |
|-----------|---|-----------|---|
| 56.51.00↔ | Formation d'urétéro-iléostomie cutanée, SAP | 56.71.00↔ | Dérivation urinaire dans l'intestin, SAP |
| 56.51.10↔ | Formation d'urétéro-iléostomie cutanée, urétéro-iléo-cutanéostomie [conduit iléal] ou urétéro-colo-cutanéostomie [conduit colique/sigmoïde] par chirurgie ouverte | 56.71.10↔ | Urétéro-sigmoïdostomie avec formation de réservoir par chirurgie ouverte |
| 56.51.11↔ | Formation d'urétéro-iléostomie cutanée, urétéro-iléo-cutanéostomie [conduit iléal] ou urétéro-colo-cutanéostomie [conduit colique/sigmoïde] par laparoscopie | 56.71.11↔ | Urétéro-sigmoïdostomie avec formation de réservoir par laparoscopie |
| 56.51.12↔ | Formation d'urétéro-iléostomie cutanée avec interposition intestinale [conduit] (stomie non continente), autre voie d'abord | 56.71.20↔ | Dérivation urinaire dans l'intestin par transformation d'une autre dérivation urinaire supravésicale |
| 56.51.20↔ | Formation d'urétéro-iléostomie cutanée par transformation d'autre dérivation urinaire supravésicale | 56.71.99↔ | Dérivation urinaire dans l'intestin, autre |
| 56.51.30↔ | Formation d'urétéro-iléostomie cutanée avec réservoir intestinal (stomie continente) | 56.72↔ | Révision d'anastomose urétéro-intestinale |
| 56.51.99↔ | Formation d'urétéro-iléostomie cutanée, autre | 57.87.00↔ | Reconstruction de la vessie, SAP |
| 56.52.00↔ | Révision d'urétéro-iléostomie cutanée, SAP | 57.87.10↔ | Reconstruction de la vessie, réparation chirurgicale ouverte avec iléon, côlon ou estomac |
| 56.52.10↔ | Révision d'urétéro-iléostomie cutanée avec interposition intestinale [conduit] | 57.87.11↔ | Reconstruction de la vessie, réparation par laparoscopie avec iléon, côlon ou estomac |
| 56.52.20↔ | Révision d'urétéro-iléostomie cutanée avec réservoir intestinal (stomie continente) | 57.87.20↔ | Transformation chirurgicale ouverte d'autre dérivation urinaire supravésicale en une vessie de remplacement |
| 56.52.99↔ | Révision d'urétéro-iléostomie cutanée, autre | 57.87.21↔ | Transformation d'autre dérivation urinaire supravésicale en une vessie de remplacement par laparoscopie |
| 56.61.00↔ | Formation d'autre urétérostomie cutanée, SAP | 57.87.30↔ | Plastie chirurgicale ouverte de réduction de la vessie |
| 56.61.10↔ | Formation d'autre urétérostomie cutanée, urétéro-cutanéostomie et transurétérocutanéostomie par laparoscopie | 57.87.31↔ | Reconstruction de la vessie, plastie de réduction de la vessie par laparoscopie |
| 56.61.20↔ | Formation d'autre urétérostomie cutanée par transformation d'autre dérivation urinaire supravésicale | 57.87.40↔ | Reconstruction de la vessie, plastie chirurgicale ouverte d'augmentation de la vessie |
| 56.61.99↔ | Formation d'autre urétérostomie cutanée, autre | 57.87.41↔ | Reconstruction de la vessie, plastie d'augmentation de la vessie par laparoscopie |
| 56.62↔ | Révision d'autre urétérostomie cutanée | 57.87.99↔ | Reconstruction de la vessie, autre |

procédure L10-6

| | | | |
|-----------|---|-----------|---|
| 40.52.00↔ | Excision radicale des ganglions lymphatiques péri-aortiques, SAP | 40.59.21↔ | Excision radicale de ganglions lymphatiques médiastinaux dans le cadre d'une autre intervention |
| 40.52.10↔ | Excision radicale des ganglions lymphatiques rétropéritonéaux (para-aortiques, para-caves) et pelviens, indépendante d'autre intervention | 40.59.22↔ | Excision radicale de ganglions lymphatiques péribronchiques dans le cadre d'une autre intervention |
| 40.52.11↔ | Excision radicale des ganglions lymphatiques rétropéritonéaux (para-aortiques, para-caves) et pelviens, au cours d'une autre intervention | 40.59.29↔ | Excision radicale d'autres ganglions lymphatiques dans le cadre d'une autre intervention, autre |
| 40.52.99↔ | Excision radicale des ganglions lymphatiques péri-aortiques, autre | 40.59.99↔ | Excision radicale d'autres ganglions lymphatiques, autre |
| 40.53.00↔ | Excision radicale des ganglions lymphatiques iliaques, SAP | 54.99.00↔ | Autres opérations de la région abdominale, SAP |
| 40.53.10↔ | Excision radicale des ganglions lymphatiques iliaques, indépendante d'autre intervention | 54.99.30↔ | Autres opérations de la région abdominale, résection de tissu de la région abdominale dont l'organe auquel il appartient est incertain |
| 40.53.11↔ | Excision radicale des ganglions lymphatiques iliaques dans le cadre d'une autre intervention | 54.99.31↔ | Debulking par laparotomie |
| 40.53.99↔ | Excision radicale des ganglions lymphatiques iliaques, autre | 54.99.40↔ | Autres opérations de la région abdominale, révision de fistule cutanéopéritonéale (cathéter à demeure) |
| 40.54.00↔ | Excision radicale de ganglions lymphatiques inguinaux, SAP | 54.99.41↔ | Autres opérations de la région abdominale, excision ou fermeture de fistule cutanéopéritonéale (cathéter à demeure) |
| 40.54.10↔ | Excision radicale de ganglions lymphatiques inguinaux en tant qu'intervention autonome | 54.99.50↔ | Autres opérations de la région abdominale, fermeture temporaire de la paroi abdominale |
| 40.54.11↔ | Excision radicale des ganglions lymphatiques inguinaux dans le cadre d'une autre intervention | 54.99.60↔ | Autres opérations de la région abdominale, lombotomie |
| 40.54.99↔ | Excision radicale des ganglions lymphatiques inguinaux, autre | 54.99.61↔ | Autres opérations de la région abdominale, relombotomie |
| 40.59.00↔ | Excision radicale d'autres ganglions lymphatiques, SAP | 54.99.81↔ | Révision de cathéters avec pompe automatique programmable et rechargeable pour le drainage continu d'ascite |
| 40.59.10↔ | Excision radicale d'autres ganglions lymphatiques, indépendante d'autre intervention, SAP | 54.99.82↔ | Élimination d'une obstruction mécanique de cathéters avec pompe automatique programmable et rechargeable pour drainage continu d'ascite |
| 40.59.11↔ | Excision radicale de ganglions médiastinaux, indépendante d'autre intervention | 54.99.99↔ | Autres opérations de la région abdominale, autre |
| 40.59.12↔ | Excision radicale de ganglions péribronchiques, indépendante d'autre intervention | 54.a0↔ | Opérations rétropéritonéales, SAP |
| 40.59.19↔ | Excision radicale d'autres ganglions lymphatiques, indépendante d'autre intervention, autre | 54.a1↔ | Excision et destruction de tissu rétropéritonéal |
| 40.59.20↔ | Excision radicale d'autres ganglions lymphatiques dans le cadre d'une autre intervention, SAP | 54.a9↔ | Opérations rétropéritonéales, autre |
| | | 55.01.11↔ | Néphrotomie chirurgicale ouverte |
| | | 55.01.12↔ | Néphrotomie chirurgicale ouverte exploratrice |
| | | 55.01.13↔ | Néphrotomie chirurgicale ouverte pour ponction d'un kyste |
| | | 55.02.11↔ | Néphrostomie chirurgicale ouverte |

| | | | |
|-----------|--|-----------|---|
| 55.11↔ | Pyélotomie | 56.41.99↔ | Urétérectomie partielle, autre |
| 55.12↔ | Pyélostomie | 56.42↔ | Urétérectomie totale |
| 55.24↔ | Biopsie ouverte du rein | 56.51.00↔ | Formation d'urétéro-iléostomie cutanée, SAP |
| 55.31↔ | Marsupialisation de lésion du rein | 56.51.10↔ | Formation d'urétéro-iléostomie cutanée, urétéro-iléo-cutanéostomie [conduit iléal] ou urétéro-colo-cutanéostomie [conduit colique/sigmoïde] par chirurgie ouverte |
| 55.32↔ | Excision ouverte de lésion ou de tissu du rein | 56.51.11↔ | Formation d'urétéro-iléostomie cutanée, urétéro-iléo-cutanéostomie [conduit iléal] ou urétéro-colo-cutanéostomie [conduit colique/sigmoïde] par laparoscopie |
| 55.34↔ | Excision laparoscopique de lésion ou de tissu du rein | 56.51.12↔ | Formation d'urétéro-iléostomie cutanée avec interposition intestinale [conduit] (stomie non continente), autre voie d'abord |
| 55.39.00↔ | Autre excision ou destruction locale de lésion ou tissu du rein, SAP | 56.51.20↔ | Formation d'urétéro-iléostomie cutanée par transformation d'autre dérivation urinaire supravésicale |
| 55.39.10↔ | Autre excision ou destruction locale de lésion ou tissu du rein, excision par urétéro-réno-scopie | 56.51.30↔ | Formation d'urétéro-iléostomie cutanée avec réservoir intestinal (stomie continente) |
| 55.39.20↔ | Autre excision ou destruction locale de lésion ou tissu du rein, destruction percutanée transrénale | 56.51.99↔ | Formation d'urétéro-iléostomie cutanée, autre |
| 55.39.21↔ | Autre excision ou destruction locale de lésion ou tissu du rein, destruction par urétéro-réno-scopie | 56.52.00↔ | Révision d'urétéro-iléostomie cutanée, SAP |
| 55.39.22↔ | Autre excision ou destruction locale de lésion ou tissu du rein, destruction chirurgicale ouverte | 56.52.10↔ | Révision d'urétéro-iléostomie cutanée avec interposition intestinale [conduit] |
| 55.39.23↔ | Autre excision ou destruction locale de lésion ou tissu du rein, destruction par laparoscopie | 56.52.20↔ | Révision d'urétéro-iléostomie cutanée avec réservoir intestinal (stomie continente) |
| 55.39.29↔ | Autre excision ou destruction locale de lésion ou tissu du rein, destruction par autre abord | 56.52.99↔ | Révision d'urétéro-iléostomie cutanée, autre |
| 55.39.99↔ | Autre excision ou destruction locale de lésion ou tissu du rein, autre | 56.61.00↔ | Formation d'autre urétérostomie cutanée, SAP |
| 55.4↔ | Néphrectomie partielle | 56.61.10↔ | Formation d'autre urétérostomie cutanée, urétéro-cutanéostomie et transurétérocutanéostomie par laparoscopie |
| 55.51.00↔ | Néphro-urétérectomie SAP | 56.61.20↔ | Formation d'autre urétérostomie cutanée par transformation d'autre dérivation urinaire supravésicale |
| 55.51.01↔ | Néphro-urétérectomie, sauf pour greffe | 56.61.99↔ | Formation d'autre urétérostomie cutanée, autre |
| 55.51.02↔ | Néphrectomie pour transplantation d'organe d'un donneur vivant | 56.62↔ | Révision d'autre urétérostomie cutanée |
| 55.51.99↔ | Néphro-urétérectomie, autre | 56.71.00↔ | Dérivation urinaire dans l'intestin, SAP |
| 55.52↔ | Néphrectomie du rein restant | 56.71.10↔ | Urétéro-sigmoïdostomie avec formation de réservoir par chirurgie ouverte |
| 55.53↔ | Ablation de rein transplanté ou rejeté | 56.71.11↔ | Urétéro-sigmoïdostomie avec formation de réservoir par laparoscopie |
| 55.54↔ | Néphrectomie bilatérale | 56.71.20↔ | Dérivation urinaire dans l'intestin par transformation d'une autre dérivation urinaire supravésicale |
| 55.61↔ | Autogreffe rénale | 56.71.99↔ | Dérivation urinaire dans l'intestin, autre |
| 55.7↔ | Néphropexie | 56.72↔ | Révision d'anastomose urétéro-intestinale |
| 55.81↔ | Suture de lacération rénale | 56.73↔ | Néphrocystanastomose, SAP |
| 55.82↔ | Fermeture de néphrostomie et de pyélostomie | 56.74.00↔ | Urétérocystonéostomie, SAP |
| 55.83↔ | Fermeture d'autre fistule rénale | 56.74.10↔ | Urétéro-cystonéostomie, réalisation de plastie anti-reflux isolée (p. ex. selon Lich-Gregoir) par chirurgie ouverte |
| 55.84↔ | Réduction de torsion du pédicule rénal | 56.74.11↔ | Urétéro-cystonéostomie, réalisation de plastie anti-reflux isolée (p. ex. selon Lich-Gregoir) par laparoscopie |
| 55.85↔ | Symphyséotomie de rein en fer à cheval | 56.74.20↔ | Urétéro-cystonéostomie avec modelage urétéral |
| 55.86↔ | Anastomose de rein | 56.74.99↔ | Urétéro-cystonéostomie, autre |
| 55.87↔ | Correction de la jonction pyélo-urétérale | 56.75↔ | Transurétéro-urétérostomie |
| 55.89↔ | Autre réparation de rein | 56.79↔ | Autre anastomose ou dérivation de l'uretère |
| 55.91↔ | Décapsulation de rein | 56.81↔ | Lyse d'adhérences intraluminales de l'uretère |
| 55.99.00↔ | Autres opérations du rein, SAP | 56.82↔ | Suture de lacération de l'uretère |
| 55.99.10↔ | Autres opérations du rein, révision d'opération du rein | 56.83↔ | Fermeture d'urétérostomie |
| 55.99.99↔ | Autres opérations du rein, autre | 56.84.00↔ | Fermeture d'autre fistule d'uretère, SAP |
| 56.1x.00↔ | Méatotomie urétérale, SAP | 56.84.10↔ | Fermeture chirurgicale ouverte de fistule urétéro-intestinale |
| 56.1x.10↔ | Méatotomie urétérale percutanée transvésicale | 56.84.11↔ | Fermeture de fistule urétéro-intestinale par laparoscopie |
| 56.1x.11↔ | Méatotomie urétérale transurétrale | 56.84.20↔ | Fermeture chirurgicale ouverte de fistule urétéro-vaginale |
| 56.1x.12↔ | Méatotomie urétérale chirurgicale ouverte | 56.84.21↔ | Fermeture de fistule urétéro-vaginale par laparoscopie |
| 56.1x.99↔ | Méatotomie urétérale, autre | 56.84.22↔ | Fermeture de fistule urétéro-vaginale par voie vaginale |
| 56.2x.00↔ | Urétérotomie, SAP | 56.84.99↔ | Fermeture d'autre fistule d'uretère, autre |
| 56.2x.10↔ | Urétérotomie percutanée transrénale | 56.85↔ | Urétéropexie |
| 56.2x.11↔ | Urétérotomie percutanée transrénale avec extraction de calcul urinaire | 56.86↔ | Ablation de ligature de l'uretère |
| 56.2x.20↔ | Urétérotomie par urétéroréno-scopie | 56.89↔ | Autre réparation de l'uretère |
| 56.2x.30↔ | Urétérotomie chirurgicale ouverte | 56.95↔ | Ligature de l'uretère |
| 56.2x.40↔ | Urétérotomie par laparoscopie | 56.99.00↔ | Autres opérations de l'uretère, SAP |
| 56.2x.99↔ | Urétérotomie, autre | 56.99.10↔ | Libération de l'uretère (pour exploration) |
| 56.34↔ | Biopsie de l'uretère, ouverte | 56.99.20↔ | Révision chirurgicale ouverte d'opération de l'uretère |
| 56.40↔ | Urétérectomie, SAP | 56.99.21↔ | Révision d'opération de l'uretère, autre voie d'abord |
| 56.41.00↔ | Urétérectomie partielle, SAP | 56.99.30↔ | Autres opérations de l'uretère, traitement de l'insuffisance du méat urétéral par injection transurétrale |
| 56.41.10↔ | Urétérectomie partielle, résection percutanée transvésicale du méat urétéral | 56.99.31↔ | Autres opérations de l'uretère, traitement de l'insuffisance du méat urétéral par injection chirurgicale ouverte |
| 56.41.11↔ | Urétérectomie partielle, résection transurétrale du méat urétéral | | |
| 56.41.12↔ | Urétérectomie partielle, résection chirurgicale ouverte du méat urétéral | | |
| 56.41.20↔ | Urétérectomie partielle chirurgicale ouverte | | |
| 56.41.21↔ | Urétérectomie partielle par laparoscopie | | |
| 56.41.30↔ | Urétérectomie partielle, résection de moignon urétéral | | |
| 56.41.40↔ | Résection transurétrale d'urétérocèle | | |
| 56.41.41↔ | Résection chirurgicale ouverte d'urétérocèle | | |
| 56.41.49↔ | Résection d'urétérocèle, autre voie d'abord | | |

| | | | |
|-----------|---|-----------|---|
| 56.99.32↔ | Autres opérations de l'uretère, traitement de l'insuffisance du méat urétéral par injection, autre voie d'abord | 57.87.10↔ | Reconstruction de la vessie, réparation chirurgicale ouverte avec iléon, côlon ou estomac |
| 56.99.99↔ | Autres opérations de l'uretère, autre | 57.87.11↔ | Reconstruction de la vessie, réparation par laparoscopie avec iléon, côlon ou estomac |
| 57.6x.00↔ | Cystectomie partielle, SAP | 57.87.20↔ | Transformation chirurgicale ouverte d'autre dérivation urinaire supravésicale en une vessie de remplacement |
| 57.6x.10↔ | Cystectomie partielle chirurgicale ouverte, sans néo-implantation d'uretère | 57.87.21↔ | Transformation d'autre dérivation urinaire supravésicale en une vessie de remplacement par laparoscopie |
| 57.6x.11↔ | Cystectomie partielle par laparoscopie, sans néo-implantation d'uretère | 57.87.30↔ | Plastie chirurgicale ouverte de réduction de la vessie |
| 57.6x.12↔ | Cystectomie partielle chirurgicale ouverte, avec néo-implantation unilatérale ou bilatérale d'uretère | 57.87.31↔ | Reconstruction de la vessie, plastie de réduction de la vessie par laparoscopie |
| 57.6x.13↔ | Cystectomie partielle par laparoscopie, avec néo-implantation unilatérale ou bilatérale d'uretère | 57.87.40↔ | Reconstruction de la vessie, plastie chirurgicale ouverte d'augmentation de la vessie |
| 57.6x.20↔ | Cystectomie partielle, résection supra-trigonale ou subtotale chirurgicale ouverte, sans néo-implantation d'uretère | 57.87.41↔ | Reconstruction de la vessie, plastie d'augmentation de la vessie par laparoscopie |
| 57.6x.21↔ | Cystectomie partielle, résection supra-trigonale ou subtotale par laparoscopie, sans néo-implantation d'uretère | 57.87.99↔ | Reconstruction de la vessie, autre |
| 57.6x.22↔ | Cystectomie partielle, résection supra-trigonale ou subtotale chirurgicale ouverte, avec néo-implantation unilatérale ou bilatérale d'uretère | 58.93.00↔ | Implantation, révision, enlèvement d'un sphincter vésical, SAP |
| 57.6x.23↔ | Cystectomie partielle, résection supra-trigonale ou subtotale par laparoscopie, avec néo-implantation unilatérale ou bilatérale d'uretère | 58.93.11↔ | Implantation de sphincter vésical artificiel |
| 57.6x.99↔ | Cystectomie partielle, autre | 58.93.21↔ | Enlèvement de sphincter vésical artificiel |
| 57.71.00↔ | Cystectomie radicale, SAP | 58.93.31↔ | Révision sans remplacement de sphincter vésical artificiel |
| 57.71.10↔ | Cystectomie radicale chirurgicale ouverte chez l'homme, sans urétrectomie | 58.93.99↔ | Implantation, révision, enlèvement de sphincter vésical, autre |
| 57.71.11↔ | Cystectomie radicale par laparoscopie chez l'homme, sans urétrectomie | 58.94.00↔ | Traitement ajustable de l'incontinence urinaire, SAP |
| 57.71.20↔ | Cystectomie radicale chirurgicale ouverte chez l'homme, avec urétrectomie | 58.94.11↔ | Implantation de système ajustable pour le traitement de l'incontinence urinaire |
| 57.71.21↔ | Cystectomie radicale par laparoscopie chez l'homme, avec urétrectomie | 58.94.21↔ | Enlèvement de système ajustable pour le traitement de l'incontinence urinaire |
| 57.71.30↔ | Cystectomie radicale chirurgicale ouverte chez la femme, sans urétrectomie | 58.94.31↔ | Révision sans remplacement de système ajustable pour le traitement de l'incontinence urinaire |
| 57.71.31↔ | Cystectomie radicale par laparoscopie chez la femme, sans urétrectomie | 58.94.99↔ | Traitement ajustable de l'incontinence urinaire, autre |
| 57.71.40↔ | Cystectomie radicale chirurgicale ouverte chez la femme, avec urétrectomie | 59.00↔ | Dissection rétropéritonéale, SAP |
| 57.71.41↔ | Cystectomie radicale par laparoscopie chez la femme, avec urétrectomie | 59.02↔ | Autre lyse d'adhérences périrénales ou périurétérales |
| 57.71.50↔ | Cystectomie radicale, éviscération pelvienne (exentération) chirurgicale ouverte chez l'homme | 59.03.00↔ | Lyse d'adhérences périrénales ou périurétérales par laparoscopie, SAP |
| 57.71.51↔ | Cystectomie radicale, éviscération pelvienne (exentération) par laparoscopie chez l'homme | 59.03.10↔ | Urétérolyse sans repositionnement intrapéritonéal |
| 57.71.99↔ | Cystectomie radicale, autre | 59.03.11↔ | Urétérolyse avec repositionnement intrapéritonéal |
| 57.79.00↔ | Autre cystectomie totale, SAP | 59.03.99↔ | Lyse d'adhérences périrénales ou périurétérales par laparoscopie, autre |
| 57.79.10↔ | Autre cystectomie totale, cystectomie simple chirurgicale ouverte chez l'homme | 59.09↔ | Autre incision de tissu périrénal ou périurétéral |
| 57.79.11↔ | Autre cystectomie totale, cystectomie simple par laparoscopie chez l'homme | 59.19↔ | Autre incision de tissu périvésical |
| 57.79.20↔ | Autre cystectomie totale, cystectomie simple chirurgicale ouverte chez la femme | 59.91↔ | Excision de tissu périrénal ou périvésical |
| 57.79.21↔ | Autre cystectomie totale, cystectomie simple par laparoscopie chez la femme | 59.92↔ | Autres opérations de tissu périrénal ou périvésical |
| 57.79.99↔ | Autre cystectomie totale, autre | 60.3↔ | Prostatectomie suprapubienne |
| 57.83↔ | Réparation de fistule vésico-intestinale | 60.4↔ | Prostatectomie rétropubienne |
| 57.86↔ | Réparation d'exstrophie vésicale | 60.5x.00↔ | Prostatectomie radicale, SAP |
| 57.87.00↔ | Reconstruction de la vessie, SAP | 60.5x.10↔ | Prostatectomie radicale laparoscopique |
| | | 60.5x.20↔ | Prostatectomie radicale périnéale |
| | | 60.5x.30↔ | Prostatectomie radicale rétropubienne |
| | | 60.5x.99↔ | Prostatectomie radicale, autre |
| | | 60.61.00↔ | Excision locale de lésion de la prostate, SAP |
| | | 60.61.10↔ | Excision locale de lésion de la prostate, abord transurétral |
| | | 60.61.11↔ | Excision locale de lésion de la prostate, abord suprapubien transvésical |
| | | 60.61.12↔ | Excision locale de lésion de la prostate, abord rétropubien |
| | | 60.61.13↔ | Excision locale de lésion de la prostate, abord périnéal |
| | | 60.61.99↔ | Excision locale de lésion de la prostate, autre |
| | | 60.62↔ | Prostatectomie par voie périnéale |
| | | 60.69↔ | Autre prostatectomie |

procédure L10-7

| | | | |
|-----------|--|-----------|--|
| 04.92.00↔ | Implantation ou remplacement d'électrode(s) de neurostimulateur périphérique, SAP | 04.92.21↔ | Implantation ou remplacement d'électrode(s) de neurostimulateur périphérique permanent par voie percutanée, électrode en baguette, système à plusieurs électrodes |
| 04.92.10↔ | Implantation ou remplacement d'électrode(s) de neurostimulateur périphérique temporaire, système à une électrode, test de stimulation | 04.92.30↔ | Implantation ou remplacement par voie chirurgicale ouverte d'électrode(s) de neurostimulateur périphérique permanent, électrode à plaque, système à une électrode |
| 04.92.11↔ | Implantation ou remplacement d'électrode(s) de neurostimulateur périphérique temporaire, système à plusieurs électrodes, test de stimulation | 04.92.31↔ | Implantation ou remplacement par voie chirurgicale ouverte d'électrode(s) de neurostimulateur périphérique permanent, électrode à plaque, système à plusieurs électrodes |
| 04.92.20↔ | Implantation ou remplacement d'électrode(s) de neurostimulateur périphérique permanent par voie percutanée, électrode en baguette, système à une électrode | 04.92.40↔ | Implantation ou remplacement d'électrode de stimulation du nerf vague |

| | | | |
|-----------|---|-----------|---|
| 04.92.99↔ | Implantation ou remplacement d'électrode(s) de neurostimulateur périphérique, autre | 55.32↔ | Excision ouverte de lésion ou de tissu du rein |
| 40.52.00↔ | Excision radicale des ganglions lymphatiques péri-aortiques, SAP | 55.34↔ | Excision laparoscopique de lésion ou de tissu du rein |
| 40.52.10↔ | Excision radicale des ganglions lymphatiques rétropéritonéaux (para-aortiques, para-caves) et pelviens, indépendante d'autre intervention | 55.39.00↔ | Autre excision ou destruction locale de lésion ou tissu du rein, SAP |
| 40.52.11↔ | Excision radicale des ganglions lymphatiques rétropéritonéaux (para-aortiques, para-caves) et pelviens, au cours d'une autre intervention | 55.39.10↔ | Autre excision ou destruction locale de lésion ou tissu du rein, excision par urétéro-rénoscopie |
| 40.52.99↔ | Excision radicale des ganglions lymphatiques péri-aortiques, autre | 55.39.20↔ | Autre excision ou destruction locale de lésion ou tissu du rein, destruction percutanée transrénale |
| 40.53.00↔ | Excision radicale des ganglions lymphatiques iliaques, SAP | 55.39.21↔ | Autre excision ou destruction locale de lésion ou tissu du rein, destruction par urétéro-rénoscopie |
| 40.53.10↔ | Excision radicale des ganglions lymphatiques iliaques, indépendante d'autre intervention | 55.39.22↔ | Autre excision ou destruction locale de lésion ou tissu du rein, destruction chirurgicale ouverte |
| 40.53.11↔ | Excision radicale des ganglions lymphatiques iliaques dans le cadre d'une autre intervention | 55.39.23↔ | Autre excision ou destruction locale de lésion ou tissu du rein, destruction par laparoscopie |
| 40.53.99↔ | Excision radicale des ganglions lymphatiques iliaques, autre | 55.39.29↔ | Autre excision ou destruction locale de lésion ou tissu du rein, destruction par autre abord |
| 40.54.00↔ | Excision radicale de ganglions lymphatiques inguinaux, SAP | 55.39.99↔ | Autre excision ou destruction locale de lésion ou tissu du rein, autre |
| 40.54.10↔ | Excision radicale de ganglions lymphatiques inguinaux en tant qu'intervention autonome | 55.4↔ | Néphrectomie partielle |
| 40.54.11↔ | Excision radicale des ganglions lymphatiques inguinaux dans le cadre d'une autre intervention | 55.51.00↔ | Néphro-urétérectomie SAP |
| 40.54.99↔ | Excision radicale des ganglions lymphatiques inguinaux, autre | 55.51.01↔ | Néphro-urétérectomie, sauf pour greffe |
| 40.59.00↔ | Excision radicale d'autres ganglions lymphatiques, SAP | 55.51.02↔ | Néphrectomie pour transplantation d'organe d'un donneur vivant |
| 40.59.10↔ | Excision radicale d'autres ganglions lymphatiques, indépendante d'autre intervention, SAP | 55.51.99↔ | Néphro-urétérectomie, autre |
| 40.59.11↔ | Excision radicale de ganglions médiastinaux, indépendante d'autre intervention | 55.52↔ | Néphrectomie du rein restant |
| 40.59.12↔ | Excision radicale de ganglions péribronchiques, indépendante d'autre intervention | 55.53↔ | Ablation de rein transplanté ou rejeté |
| 40.59.19↔ | Excision radicale d'autres ganglions lymphatiques, indépendante d'autre intervention, autre | 55.54↔ | Néphrectomie bilatérale |
| 40.59.20↔ | Excision radicale d'autres ganglions lymphatiques dans le cadre d'une autre intervention, SAP | 55.61↔ | Autogreffe rénale |
| 40.59.21↔ | Excision radicale de ganglions lymphatiques médiastinaux dans le cadre d'une autre intervention | 55.7↔ | Néphropexie |
| 40.59.22↔ | Excision radicale de ganglions lymphatiques péribronchiques dans le cadre d'une autre intervention | 55.81↔ | Suture de lacération rénale |
| 40.59.29↔ | Excision radicale d'autres ganglions lymphatiques dans le cadre d'une autre intervention, autre | 55.82↔ | Fermeture de néphrostomie et de pyélostomie |
| 40.59.99↔ | Excision radicale d'autres ganglions lymphatiques, autre | 55.83↔ | Fermeture d'autre fistule rénale |
| 54.99.00↔ | Autres opérations de la région abdominale, SAP | 55.84↔ | Réduction de torsion du pédicule rénal |
| 54.99.30↔ | Autres opérations de la région abdominale, résection de tissu de la région abdominale dont l'organe auquel il appartient est incertain | 55.85↔ | Symphyséotomie de rein en fer à cheval |
| 54.99.31↔ | Debulking par laparotomie | 55.86↔ | Anastomose de rein |
| 54.99.40↔ | Autres opérations de la région abdominale, révision de fistule cutanéopéritonéale (cathéter à demeure) | 55.87↔ | Correction de la jonction pyélo-urétérale |
| 54.99.41↔ | Autres opérations de la région abdominale, excision ou fermeture de fistule cutanéopéritonéale (cathéter à demeure) | 55.89↔ | Autre réparation de rein |
| 54.99.50↔ | Autres opérations de la région abdominale, fermeture temporaire de la paroi abdominale | 55.91↔ | Décapsulation de rein |
| 54.99.60↔ | Autres opérations de la région abdominale, lombotomie | 55.99.00↔ | Autres opérations du rein, SAP |
| 54.99.61↔ | Autres opérations de la région abdominale, relombotomie | 55.99.10↔ | Autres opérations du rein, révision d'opération du rein |
| 54.99.81↔ | Révision de cathéters avec pompe automatique programmable et rechargeable pour le drainage continu d'ascite | 55.99.99↔ | Autres opérations du rein, autre |
| 54.99.82↔ | Élimination d'une obstruction mécanique de cathéters avec pompe automatique programmable et rechargeable pour drainage continu d'ascite | 56.1x.00↔ | Méatotomie urétérale, SAP |
| 54.99.99↔ | Autres opérations de la région abdominale, autre | 56.1x.10↔ | Méatotomie urétérale percutanée transvésicale |
| 54.a0↔ | Opérations rétropéritonéales, SAP | 56.1x.11↔ | Méatotomie urétérale transurétrale |
| 54.a1↔ | Excision et destruction de tissu rétropéritonéal | 56.1x.12↔ | Méatotomie urétérale chirurgicale ouverte |
| 54.a9↔ | Opérations rétropéritonéales, autre | 56.1x.99↔ | Méatotomie urétérale, autre |
| 55.01.11↔ | Néphrotomie chirurgicale ouverte | 56.2x.00↔ | Urétérotomie, SAP |
| 55.01.12↔ | Néphrotomie chirurgicale ouverte exploratrice | 56.2x.10↔ | Urétérotomie percutanée transrénale |
| 55.01.13↔ | Néphrotomie chirurgicale ouverte pour ponction d'un kyste | 56.2x.11↔ | Urétérotomie percutanée transrénale avec extraction de calcul urinaire |
| 55.02.11↔ | Néphrostomie chirurgicale ouverte | 56.2x.20↔ | Urétérotomie par urétérorénoscopie |
| 55.11↔ | Pyélotomie | 56.2x.30↔ | Urétérotomie chirurgicale ouverte |
| 55.12↔ | Pyélostomie | 56.2x.40↔ | Urétérotomie par laparoscopie |
| 55.24↔ | Biopsie ouverte du rein | 56.2x.99↔ | Urétérotomie, autre |
| 55.31↔ | Marsupialisation de lésion du rein | 56.34↔ | Biopsie de l'uretère, ouverte |
| | | 56.40↔ | Urétérectomie, SAP |
| | | 56.41.00↔ | Urétérectomie partielle, SAP |
| | | 56.41.10↔ | Urétérectomie partielle, résection percutanée transvésicale du méat urétéral |
| | | 56.41.11↔ | Urétérectomie partielle, résection transurétrale du méat urétéral |
| | | 56.41.12↔ | Urétérectomie partielle, résection chirurgicale ouverte du méat urétéral |
| | | 56.41.20↔ | Urétérectomie partielle chirurgicale ouverte |
| | | 56.41.21↔ | Urétérectomie partielle par laparoscopie |
| | | 56.41.30↔ | Urétérectomie partielle, résection de moignon urétéral |
| | | 56.41.40↔ | Résection transurétrale d'urétérocèle |
| | | 56.41.41↔ | Résection chirurgicale ouverte d'urétérocèle |
| | | 56.41.49↔ | Résection d'urétérocèle, autre voie d'abord |
| | | 56.41.99↔ | Urétérectomie partielle, autre |
| | | 56.42↔ | Urétérectomie totale |
| | | 56.51.00↔ | Formation d'urétéro-iléostomie cutanée, SAP |

| | | | |
|-----------|---|-----------|---|
| 56.51.10↔ | Formation d'urétéro-iléostomie cutanée, urétéro-iléo-cutanéostomie [conduit iléal] ou urétéro-colo-cutanéostomie [conduit colique/sigmoïde] par chirurgie ouverte | 57.6x.10↔ | Cystectomie partielle chirurgicale ouverte, sans néo-implantation d'uretère |
| 56.51.11↔ | Formation d'urétéro-iléostomie cutanée, urétéro-iléo-cutanéostomie [conduit iléal] ou urétéro-colo-cutanéostomie [conduit colique/sigmoïde] par laparoscopie | 57.6x.11↔ | Cystectomie partielle par laparoscopie, sans néo-implantation d'uretère |
| 56.51.12↔ | Formation d'urétéro-iléostomie cutanée avec interposition intestinale [conduit] (stomie non continente), autre voie d'abord | 57.6x.12↔ | Cystectomie partielle chirurgicale ouverte, avec néo-implantation unilatérale ou bilatérale d'uretère |
| 56.51.20↔ | Formation d'urétéro-iléostomie cutanée par transformation d'autre dérivation urinaire supravésicale | 57.6x.13↔ | Cystectomie partielle par laparoscopie, avec néo-implantation unilatérale ou bilatérale d'uretère |
| 56.51.30↔ | Formation d'urétéro-iléostomie cutanée avec réservoir intestinal (stomie continente) | 57.6x.20↔ | Cystectomie partielle, résection supra-trigonale ou subtotale chirurgicale ouverte, sans néo-implantation d'uretère |
| 56.51.99↔ | Formation d'urétéro-iléostomie cutanée, autre | 57.6x.21↔ | Cystectomie partielle, résection supra-trigonale ou subtotale par laparoscopie, sans néo-implantation d'uretère |
| 56.52.00↔ | Révision d'urétéro-iléostomie cutanée, SAP | 57.6x.22↔ | Cystectomie partielle, résection supra-trigonale ou subtotale chirurgicale ouverte, avec néo-implantation unilatérale ou bilatérale d'uretère |
| 56.52.10↔ | Révision d'urétéro-iléostomie cutanée avec interposition intestinale [conduit] | 57.6x.23↔ | Cystectomie partielle, résection supra-trigonale ou subtotale par laparoscopie, avec néo-implantation unilatérale ou bilatérale d'uretère |
| 56.52.20↔ | Révision d'urétéro-iléostomie cutanée avec réservoir intestinal (stomie continente) | 57.6x.99↔ | Cystectomie partielle, autre |
| 56.52.99↔ | Révision d'urétéro-iléostomie cutanée, autre | 57.71.00↔ | Cystectomie radicale, SAP |
| 56.61.00↔ | Formation d'autre urétérostomie cutanée, SAP | 57.71.10↔ | Cystectomie radicale chirurgicale ouverte chez l'homme, sans urétrectomie |
| 56.61.10↔ | Formation d'autre urétérostomie cutanée, urétéro-cutanéostomie et transurétérocutanéostomie par laparoscopie | 57.71.11↔ | Cystectomie radicale par laparoscopie chez l'homme, sans urétrectomie |
| 56.61.20↔ | Formation d'autre urétérostomie cutanée par transformation d'autre dérivation urinaire supravésicale | 57.71.20↔ | Cystectomie radicale chirurgicale ouverte chez l'homme, avec urétrectomie |
| 56.61.99↔ | Formation d'autre urétérostomie cutanée, autre | 57.71.21↔ | Cystectomie radicale par laparoscopie chez l'homme, avec urétrectomie |
| 56.62↔ | Révision d'autre urétérostomie cutanée | 57.71.30↔ | Cystectomie radicale chirurgicale ouverte chez la femme, sans urétrectomie |
| 56.71.00↔ | Dérivation urinaire dans l'intestin, SAP | 57.71.31↔ | Cystectomie radicale par laparoscopie chez la femme, sans urétrectomie |
| 56.71.10↔ | Urétéro-sigmoïdostomie avec formation de réservoir par chirurgie ouverte | 57.71.40↔ | Cystectomie radicale chirurgicale ouverte chez la femme, avec urétrectomie |
| 56.71.11↔ | Urétéro-sigmoïdostomie avec formation de réservoir par laparoscopie | 57.71.41↔ | Cystectomie radicale par laparoscopie chez la femme, avec urétrectomie |
| 56.71.20↔ | Dérivation urinaire dans l'intestin par transformation d'une autre dérivation urinaire supravésicale | 57.71.50↔ | Cystectomie radicale, éviscération pelvienne (exentération) chirurgicale ouverte chez l'homme |
| 56.71.99↔ | Dérivation urinaire dans l'intestin, autre | 57.71.51↔ | Cystectomie radicale, éviscération pelvienne (exentération) par laparoscopie chez l'homme |
| 56.72↔ | Révision d'anastomose urétéro-intestinale | 57.71.99↔ | Cystectomie radicale, autre |
| 56.73↔ | Néphrocystanastomose, SAP | 57.79.00↔ | Autre cystectomie totale, SAP |
| 56.74.00↔ | Urétérocystonéostomie, SAP | 57.79.10↔ | Autre cystectomie totale, cystectomie simple chirurgicale ouverte chez l'homme |
| 56.74.10↔ | Urétéro-cystonéostomie, réalisation de plastie anti-reflux isolée (p. ex. selon Lich-Gregoir) par chirurgie ouverte | 57.79.11↔ | Autre cystectomie totale, cystectomie simple par laparoscopie chez l'homme |
| 56.74.11↔ | Urétéro-cystonéostomie, réalisation de plastie anti-reflux isolée (p. ex. selon Lich-Gregoir) par laparoscopie | 57.79.20↔ | Autre cystectomie totale, cystectomie simple chirurgicale ouverte chez la femme |
| 56.74.20↔ | Urétéro-cystonéostomie avec modelage urétéral | 57.79.21↔ | Autre cystectomie totale, cystectomie simple par laparoscopie chez la femme |
| 56.74.99↔ | Urétéro-cystonéostomie, autre | 57.79.99↔ | Autre cystectomie totale, autre |
| 56.75↔ | Transurétéro-urétérostomie | 57.83↔ | Réparation de fistule vésico-intestinale |
| 56.79↔ | Autre anastomose ou dérivation de l'uretère | 57.86↔ | Réparation d'exstrophie vésicale |
| 56.81↔ | Lyse d'adhérences intraluminales de l'uretère | 57.87.00↔ | Reconstruction de la vessie, SAP |
| 56.82↔ | Suture de lacération de l'uretère | 57.87.10↔ | Reconstruction de la vessie, réparation chirurgicale ouverte avec iléon, côlon ou estomac |
| 56.83↔ | Fermeture d'urétérostomie | 57.87.11↔ | Reconstruction de la vessie, réparation par laparoscopie avec iléon, côlon ou estomac |
| 56.84.00↔ | Fermeture d'autre fistule d'uretère, SAP | 57.87.20↔ | Transformation chirurgicale ouverte d'autre dérivation urinaire supravésicale en une vessie de remplacement |
| 56.84.10↔ | Fermeture chirurgicale ouverte de fistule urétéro-intestinale | 57.87.21↔ | Transformation d'autre dérivation urinaire supravésicale en une vessie de remplacement par laparoscopie |
| 56.84.11↔ | Fermeture de fistule urétéro-intestinale par laparoscopie | 57.87.30↔ | Plastie chirurgicale ouverte de réduction de la vessie |
| 56.84.20↔ | Fermeture chirurgicale ouverte de fistule urétéro-vaginale | 57.87.31↔ | Reconstruction de la vessie, plastie de réduction de la vessie par laparoscopie |
| 56.84.21↔ | Fermeture de fistule urétéro-vaginale par laparoscopie | 57.87.40↔ | Reconstruction de la vessie, plastie chirurgicale ouverte d'augmentation de la vessie |
| 56.84.22↔ | Fermeture de fistule urétéro-vaginale par voie vaginale | 57.87.41↔ | Reconstruction de la vessie, plastie d'augmentation de la vessie par laparoscopie |
| 56.84.99↔ | Fermeture d'autre fistule d'uretère, autre | 57.87.99↔ | Reconstruction de la vessie, autre |
| 56.85↔ | Urétéropexie | 58.93.00↔ | Implantation, révision, enlèvement d'un sphincter vésical, SAP |
| 56.86↔ | Ablation de ligature de l'uretère | 58.93.11↔ | Implantation de sphincter vésical artificiel |
| 56.89↔ | Autre réparation de l'uretère | | |
| 56.95↔ | Ligature de l'uretère | | |
| 56.99.00↔ | Autres opérations de l'uretère, SAP | | |
| 56.99.10↔ | Libération de l'uretère (pour exploration) | | |
| 56.99.20↔ | Révision chirurgicale ouverte d'opération de l'uretère | | |
| 56.99.21↔ | Révision d'opération de l'uretère, autre voie d'abord | | |
| 56.99.30↔ | Autres opérations de l'uretère, traitement de l'insuffisance du méat urétéral par injection transurétrale | | |
| 56.99.31↔ | Autres opérations de l'uretère, traitement de l'insuffisance du méat urétéral par injection chirurgicale ouverte | | |
| 56.99.32↔ | Autres opérations de l'uretère, traitement de l'insuffisance du méat urétéral par injection, autre voie d'abord | | |
| 56.99.99↔ | Autres opérations de l'uretère, autre | | |
| 57.6x.00↔ | Cystectomie partielle, SAP | | |

| | | | |
|-----------|---|-----------|--|
| 58.93.21↔ | Enlèvement de sphincter vésical artificiel | 59.91↔ | Excision de tissu périrénal ou périvésical |
| 58.93.31↔ | Révision sans remplacement de sphincter vésical artificiel | 59.92↔ | Autres opérations de tissu périrénal ou périvésical |
| 58.93.99↔ | Implantation, révision, enlèvement de sphincter vésical, autre | 60.3↔ | Prostatectomie suprapubienne |
| 58.94.00↔ | Traitement ajustable de l'incontinence urinaire, SAP | 60.4↔ | Prostatectomie rétropubienne |
| 58.94.11↔ | Implantation de système ajustable pour le traitement de l'incontinence urinaire | 60.5x.00↔ | Prostatectomie radicale, SAP |
| 58.94.21↔ | Enlèvement de système ajustable pour le traitement de l'incontinence urinaire | 60.5x.10↔ | Prostatectomie radicale laparoscopique |
| 58.94.31↔ | Révision sans remplacement de système ajustable pour le traitement de l'incontinence urinaire | 60.5x.20↔ | Prostatectomie radicale périnéale |
| 58.94.99↔ | Traitement ajustable de l'incontinence urinaire, autre | 60.5x.30↔ | Prostatectomie radicale rétropubienne |
| 59.00↔ | Dissection rétropéritonéale, SAP | 60.5x.99↔ | Prostatectomie radicale, autre |
| 59.02↔ | Autre lyse d'adhérences périrénales ou périurétérales | 60.61.00↔ | Excision locale de lésion de la prostate, SAP |
| 59.03.00↔ | Lyse d'adhérences périrénales ou périurétérales par laparoscopie, SAP | 60.61.10↔ | Excision locale de lésion de la prostate, abord transurétral |
| 59.03.10↔ | Urétérolyse sans repositionnement intrapéritonéal | 60.61.11↔ | Excision locale de lésion de la prostate, abord suprapubien transvésical |
| 59.03.11↔ | Urétérolyse avec repositionnement intrapéritonéal | 60.61.12↔ | Excision locale de lésion de la prostate, abord rétropubien |
| 59.03.99↔ | Lyse d'adhérences périrénales ou périurétérales par laparoscopie, autre | 60.61.13↔ | Excision locale de lésion de la prostate, abord périnéal |
| 59.09↔ | Autre incision de tissu périrénal ou périurétéral | 60.61.99↔ | Excision locale de lésion de la prostate, autre |
| 59.19↔ | Autre incision de tissu périvésical | 60.62↔ | Prostatectomie par voie périnéale |
| | | 60.69↔ | Autre prostatectomie |
| | | 83.92↔ | Insertion ou remplacement de stimulateur de muscle squelettique |

ADRG L11**Interventions transurétrales et percutanées transrénales complexes et autres interventions rétropéritonéales avec lithotripsie extracorporelle par ondes de choc (LECO)**

(Au moins un(e) procédure dans le tableau L11-1 ou procédure dans au moins deux des tableaux L11-2, L11-3) et procédure dans le tableau L11-4

DRG L11Z**Interventions transurétrales et percutanées transrénales complexes et autres interventions rétropéritonéales avec lithotripsie extracorporelle par ondes de choc (LECO)****procédure L11-1**

| | | | |
|------------|--|------------|--|
| 55.02.00‡↔ | Néphrostomie, SAP | 55.04.99‡↔ | Néphrostomie percutanée avec fragmentation (lithotripsie), autre |
| 55.02.10‡↔ | Néphrostomie percutanée transrénale | 55.05‡↔ | Plastie d'élargissement percutanée transrénale de la jonction pyélo-urétérale |
| 55.02.99‡↔ | Néphrostomie, autre | 57.49.00↔ | Autre excision ou destruction transurétrale de lésion ou de tissu vésical, SAP |
| 55.03.00‡↔ | Néphrostomie percutanée sans fragmentation (lithotripsie), SAP | 57.49.11↔ | Autre excision ou destruction transurétrale de lésion ou de tissu vésical, destruction transurétrale |
| 55.03.10‡↔ | Néphrostomie percutanée sans fragmentation (lithotripsie), extraction de calcul rénal du bassin | 57.49.12↔ | Autre excision ou destruction transurétrale de lésion ou de tissu vésical, résection transurétrale |
| 55.03.11‡↔ | Néphrostomie percutanée sans fragmentation (lithotripsie), extraction de calcul rénal de l'uretère | 57.49.99↔ | Autre excision ou destruction transurétrale de lésion ou de tissu vésical, autre |
| 55.03.99‡↔ | Néphrostomie percutanée sans fragmentation (lithotripsie), autre | | |
| 55.04.00‡↔ | Néphrostomie percutanée avec fragmentation (lithotripsie), SAP | | |
| 55.04.10‡↔ | Néphrostomie percutanée avec fragmentation (lithotripsie), extraction de calcul rénal du bassin | | |
| 55.04.11‡↔ | Néphrostomie percutanée avec fragmentation (lithotripsie), extraction de calcul rénal de l'uretère | | |

procédure L11-2

| | | | |
|-----------|--|-----------|-----------------------------------|
| 56.2x.00↔ | Urétérotomie, SAP | 56.2x.30↔ | Urétérotomie chirurgicale ouverte |
| 56.2x.10↔ | Urétérotomie percutanée transrénale | 56.2x.40↔ | Urétérotomie par laparoscopie |
| 56.2x.11↔ | Urétérotomie percutanée transrénale avec extraction de calcul urinaire | 56.2x.99↔ | Urétérotomie, autre |
| 56.2x.20↔ | Urétérotomie par urétéroréno-scopie | | |

procédure L11-3

| | |
|---------|--------------|
| 55.21‡↔ | Néphroscopie |
|---------|--------------|

procédure L11-4

| | |
|---------|--|
| 98.51‡↔ | Lithotripsie par onde de choc extracorporelle du rein, de l'uretère et/ou de la vessie |
|---------|--|

ADRG L12**Radiothérapie pour les maladies et troubles des organes urinaires, plus d'un jour d'hospitalisation**

Procédure dans le tableau L12-1 et Durée de séjour > 1 jour

DRG L12Z**Radiothérapie pour maladies et troubles des organes urinaires, plus d'un jour d'hospitalisation****procédure L12-1**

| | | | |
|-----------|--|-----------|--|
| 92.20↔ | Perfusion d'isotope radioactif liquide | 92.25.12↔ | Téléradiothérapie par électron, accélérateur linéaire, positionnement guidé par l'image, jusqu'à 2 champs d'irradiation |
| 92.21.00↔ | Radiothérapie superficielle: SAP | 92.25.13↔ | Téléradiothérapie par électron, accélérateur linéaire, positionnement guidé par l'image, plus de 2 champs d'irradiation |
| 92.21.01↔ | Radiothérapie superficielle: jusqu'à 2 champs d'irradiation | 92.25.14↔ | Téléradiothérapie par électron, accélérateur linéaire, positionnement guidé par l'image, radiothérapie conformationnelle en 3D |
| 92.21.02↔ | Radiothérapie superficielle: plus de 2 champs d'irradiation | 92.25.15↔ | Téléradiothérapie par électron, accélérateur linéaire, positionnement guidé par l'image, radiothérapie avec modulation d'intensité |
| 92.22.00↔ | Radiothérapie en orthovoltage: SAP | 92.25.21↔ | Téléradiothérapie par électron, accélérateur linéaire, sans guidage par l'image, jusqu'à 2 champs d'irradiation |
| 92.22.01↔ | Radiothérapie en orthovoltage: jusqu'à 2 champs d'irradiation | 92.25.22↔ | Téléradiothérapie par électron, accélérateur linéaire, sans guidage par l'image, plus de 2 champs d'irradiation |
| 92.22.02↔ | Radiothérapie en orthovoltage: plus de 2 champs d'irradiation | 92.25.23↔ | Téléradiothérapie par électron, accélérateur linéaire, sans guidage par l'image, radiothérapie conformationnelle en 3D |
| 92.22.11↔ | Radiothérapie peropératoire par rayons X, jusqu'à 300 kV | 92.25.24↔ | Téléradiothérapie par électron, accélérateur linéaire, sans guidage par l'image, radiothérapie avec modulation d'intensité |
| 92.22.12↔ | Radiothérapie peropératoire par rayons X, 300 kV - < 1 MV | 92.26.00↔ | Autre téléradiothérapie par particule radioactive, SAP |
| 92.22.19↔ | Autre radiothérapie peropératoire par rayons X | 92.26.10↔ | Protonthérapie, sans guidage par l'image, jusqu'à 2 champs d'irradiation |
| 92.23.00↔ | Radiothérapie de haut voltage: SAP | 92.26.11↔ | Protonthérapie, positionnement guidé par l'image, jusqu'à 2 champs d'irradiation |
| 92.23.01↔ | Appareil de télécobalt, jusqu'à 2 champs d'irradiation | 92.26.20↔ | Protonthérapie, sans guidage par l'image, plus de 2 champs d'irradiation |
| 92.23.02↔ | Appareil de télécobalt, 3 à 4 champs d'irradiation | 92.26.21↔ | Protonthérapie, positionnement guidé par l'image, plus de 2 champs d'irradiation |
| 92.23.03↔ | Appareil de télécobalt plus de 4 champs d'irradiation ou radiothérapie conformationnelle en 3D | 92.26.99↔ | Autre téléradiothérapie par particule radioactive, autre |
| 92.23.08↔ | Radiothérapie de haut voltage: autres isotopes | 92.27.00↔ | Implantation ou insertion d'élément radioactif (brachythérapie par des sources scellées de radionucléides), surface corporelle, site d'application autre ou non spécifique |
| 92.23.09↔ | Autre appareil de télécobalt | 92.27.10↔ | Implantation ou insertion d'élément radioactif (brachythérapie par des sources scellées de radionucléides), organes génitaux féminins, SAP |
| 92.24.00↔ | Téléradiothérapie à photons, accélérateur linéaire, SAP | 92.27.11↔ | Implantation ou insertion d'élément radioactif (brachythérapie par des sources scellées de radionucléides), intra-utérine |
| 92.24.01↔ | Téléradiothérapie à photons, accélérateur linéaire, irradiation large | 92.27.12↔ | Implantation ou insertion d'élément radioactif (brachythérapie par des sources scellées de radionucléides), intravaginale |
| 92.24.02↔ | Téléradiothérapie à photons, accélérateur linéaire, irradiation hémicorporelle | 92.27.13↔ | Implantation ou insertion d'élément radioactif (brachythérapie par des sources scellées de radionucléides), intra-utérine et intravaginale combinée |
| 92.24.03↔ | Téléradiothérapie à photons, accélérateur linéaire, irradiation corporelle totale | 92.27.21↔ | Implantation ou insertion d'élément radioactif (brachythérapie par des sources scellées de radionucléides), surface corporelle |
| 92.24.04↔ | Téléradiothérapie à photons, accélérateur linéaire, radiothérapie peropératoire | 92.27.22↔ | Implantation ou insertion d'élément radioactif (brachythérapie par des sources scellées de radionucléides), intracavitaire |
| 92.24.09↔ | Téléradiothérapie à photons, accélérateur linéaire, autre | 92.27.23↔ | Implantation ou insertion d'élément radioactif (brachythérapie par des sources scellées de radionucléides), intraluminaire |
| 92.24.11↔ | Téléradiothérapie à photons, accélérateur linéaire, positionnement guidé par l'image (IGRT), jusqu'à 2 champs d'irradiation | 92.27.30↔ | Implantation ou insertion d'élément radioactif (brachythérapie par des sources scellées de radionucléides), vaisseau non spécifié |
| 92.24.12↔ | Téléradiothérapie à photons, accélérateur linéaire, positionnement guidé par l'image (IGRT), plus de 2 champs d'irradiation | 92.27.31↔ | Implantation ou insertion d'élément radioactif (brachythérapie par des sources scellées de radionucléides), vaisseau coronaire |
| 92.24.13↔ | Téléradiothérapie à photons, accélérateur linéaire, positionnement guidé par l'image (IGRT), radiothérapie conformationnelle en 3D | 92.27.39↔ | Implantation ou insertion d'élément radioactif (brachythérapie par des sources scellées de radionucléides), autre vaisseau |
| 92.24.14↔ | Téléradiothérapie à photons, accélérateur linéaire, positionnement guidé par l'image (IGRT), radiothérapie avec modulation d'intensité | 92.27.40↔ | Implantation ou insertion peropératoires d'élément radioactif (brachythérapie par des sources scellées de radionucléides) |
| 92.24.21↔ | Téléradiothérapie à photons, accélérateur linéaire, sans guidage par l'image, jusqu'à 2 champs d'irradiation | 92.27.70↔ | Moulages radioactifs, SAP |
| 92.24.22↔ | Téléradiothérapie à photons, accélérateur linéaire, sans guidage par l'image, plus de 2 champs d'irradiation | 92.27.71↔ | Moulages radioactifs: construction et application de moulage radioactif superficiel |
| 92.24.23↔ | Téléradiothérapie à photons, accélérateur linéaire, sans guidage par l'image, radiothérapie conformationnelle en 3D | 92.27.72↔ | Moulages radioactifs: construction et pose d'applicateur non utilisé sur la surface corporelle |
| 92.24.24↔ | Téléradiothérapie à photons, accélérateur linéaire, sans guidage par l'image, radiothérapie avec modulation d'intensité | 92.27.73↔ | Moulages radioactifs: construction et pose d'applicateur oculaire |
| 92.24.30↔ | Téléradiothérapie à photons: radiothérapie hautement complexe à l'aide d'équipements spécialisés | | |
| 92.25.00↔ | Téléradiothérapie par électron, accélérateur linéaire, SAP | | |
| 92.25.01↔ | Téléradiothérapie par électron, accélérateur linéaire, irradiation large | | |
| 92.25.02↔ | Téléradiothérapie par électron, accélérateur linéaire, irradiation hémicorporelle | | |
| 92.25.03↔ | Téléradiothérapie par électron, accélérateur linéaire, irradiation corporelle totale | | |
| 92.25.04↔ | Téléradiothérapie par électron, accélérateur linéaire, radiothérapie peropératoire | | |
| 92.25.09↔ | Téléradiothérapie par électron, accélérateur linéaire, autre | | |
| 92.25.11↔ | Téléradiothérapie par électron, accélérateur linéaire, positionnement guidé par l'image | | |

| | | | |
|-----------|---|-----------|---|
| 92.27.79↔ | Autres moulages radioactifs | 92.29.35↔ | Brachythérapie interstitielle par implantation de sources radioactives permanentes (de 26 à 30) |
| 92.28.00↔ | Injection, instillation ou administration orale de radio-isotope, SAP | 92.29.36↔ | Brachythérapie interstitielle par implantation de sources radioactives permanentes (de 31 à 35) |
| 92.28.01↔ | Instillation d'un radionucléide libre dans l'articulation | 92.29.37↔ | Brachythérapie interstitielle par implantation de sources radioactives permanentes (de 36 à 40) |
| 92.28.02↔ | Traitement à l'iode radioactif, dose thérapeutique de I-131 jusqu'à 1,2 GBq, sans administration de thyroïdoprotéine recombinante (rh-TSH) | 92.29.38↔ | Brachythérapie interstitielle par implantation de sources radioactives permanentes (de 41 à 45) |
| 92.28.03↔ | Traitement à l'iode radioactif, dose thérapeutique de I-131 jusqu'à 1,2 GBq, avec administration de thyroïdoprotéine recombinante (rh-TSH) | 92.29.39↔ | Brachythérapie interstitielle par implantation de sources radioactives permanentes (de 46 à 50) |
| 92.28.04↔ | Traitement à l'iode radioactif, dose thérapeutique de I-131 de plus de 1,2 GBq à moins de 5 GBq, sans administration de thyroïdoprotéine recombinante (rh-TSH) | 92.29.3a↔ | Brachythérapie interstitielle par implantation de sources radioactives permanentes (de 51 à 55) |
| 92.28.05↔ | Traitement à l'iode radioactif, dose thérapeutique de I-131 de plus de 1,2 GBq à moins de 5 GBq, avec administration de thyroïdoprotéine recombinante (rh-TSH) | 92.29.3b↔ | Brachythérapie interstitielle par implantation de sources radioactives permanentes (de 56 à 60) |
| 92.28.06↔ | Traitement à l'iode radioactif, dose thérapeutique de I-131 de 5 GBq et plus, sans administration de thyroïdoprotéine recombinante (rh-TSH) | 92.29.3c↔ | Brachythérapie interstitielle par implantation de sources radioactives permanentes (de 61 à 65) |
| 92.28.07↔ | Traitement à l'iode radioactif, dose thérapeutique de I-131 de 5 GBq et plus, avec administration de thyroïdoprotéine recombinante (rh-TSH) | 92.29.3d↔ | Brachythérapie interstitielle par implantation de sources radioactives permanentes (de 66 à 70) |
| 92.28.11↔ | Thérapie de métastases osseuses par radionucléides libres | 92.29.3e↔ | Brachythérapie interstitielle par implantation de sources radioactives permanentes (plus de 70) |
| 92.28.13↔ | Radiothérapie par ciblage de récepteurs avec des analogues de la somatostatine conjugués au DOTA | 92.29.40↔ | Brachythérapie par applicateurs superficiels, SAP |
| 92.28.20↔ | Radioimmunothérapie par 90Y-ibritumomab-tiuxétan, parentérale | 92.29.49↔ | Autre brachythérapie par applicateurs superficiels |
| 92.28.21↔ | Administration parentérale de I-131-MIBG (méta-iodobenzylguanidine marquée à l'iode-131) | 92.29.51↔ | Enlèvement de sources scellées de radionucléides ou d'applicateurs inactifs sous anesthésie |
| 92.28.22↔ | Radioimmunothérapie par iode 131 [I-131] tositumomab, par voie parentérale | 92.30.00↔ | Radiochirurgie stéréotaxique en un temps, SAP |
| 92.28.31↔ | Radio-chimioembolisation intravasculaire sélective par le I-131-lipiodol | 92.30.01↔ | Radiochirurgie stéréotaxique, en un temps: cérébrale, SAP |
| 92.28.32↔ | Radiothérapie intravasculaire sélective (SIRT) par embolisation avec des microsphères marquées à l'yttrium-90 | 92.30.02↔ | Radiochirurgie stéréotaxique, en un temps: extracérébrale, SAP |
| 92.28.33↔ | Brachythérapie endovasculaire au rhénium-188 | 92.30.20↔ | Radiochirurgie stéréotaxique, en un temps: cérébrale, radiothérapie à intensité modulée |
| 92.28.99↔ | Injection, instillation ou administration orale de radio-isotopes, autre | 92.30.21↔ | Radiochirurgie stéréotaxique, en un temps: cérébrale, Intensity Modulated Arc Therapy (IMAT). |
| 92.29.00↔ | Brachythérapie par des sources scellées de radionucléides, SAP | 92.30.22↔ | Radiochirurgie stéréotaxique, en un temps: cérébrale, guidée par l'image |
| 92.29.09↔ | Autre brachythérapie par des sources scellées de radionucléides | 92.30.30↔ | Radiochirurgie stéréotaxique, en un temps: extracérébrale, radiothérapie avec modulation d'intensité |
| 92.29.11↔ | Brachythérapie interstitielle par implantation de sources radioactives amovibles dans un seul plan, faible débit de dose | 92.30.31↔ | Radiochirurgie stéréotaxique, en un temps: extracérébrale, Intensity Modulated Arc Therapy (IMAT). |
| 92.29.12↔ | Brachythérapie interstitielle par implantation de sources radioactives amovibles dans un seul plan, débit de dose pulsé (pulsed dose rate) | 92.30.32↔ | Radiochirurgie stéréotaxique, en un temps: extracérébrale, guidée par l'image |
| 92.29.13↔ | Brachythérapie interstitielle par implantation de sources radioactives amovibles dans un seul plan, haut débit de dose | 92.30.99↔ | Radiochirurgie stéréotaxique, en un temps, autre |
| 92.29.19↔ | Brachythérapie interstitielle par implantation de sources radioactives amovibles dans un seul plan, autre | 92.31.00↔ | Radiochirurgie à photons non spécifiée, cérébrale |
| 92.29.21↔ | Brachythérapie interstitielle par implantation de sources radioactives amovibles en fonction du volume dans plusieurs plans, faible débit de dose | 92.31.10↔ | Radiochirurgie à photons non spécifiée, extracérébrale |
| 92.29.22↔ | Brachythérapie interstitielle par implantation de sources radioactives amovibles en fonction du volume dans plusieurs plans, débit de dose pulsé (pulsed dose rate) | 92.32.00↔ | Radiochirurgie photonique multisources, SAP |
| 92.29.23↔ | Brachythérapie interstitielle par implantation de sources radioactives amovibles en fonction du volume dans plusieurs plans, haut débit de dose | 92.32.01↔ | Radiochirurgie photonique multisources: gamma-knife |
| 92.29.24↔ | Brachythérapie par implantation péroperatoire de sources radioactives amovibles dans plusieurs plans, haut débit de dose | 92.33.00↔ | Radiochirurgie aux particules, SAP |
| 92.29.29↔ | Brachythérapie interstitielle par implantation de sources radioactives amovibles en fonction du volume dans plusieurs plans, autre | 92.33.01↔ | Autre radiothérapie de haut voltage: radiochirurgie stéréotaxique, en un temps, cérébrale |
| 92.29.31↔ | Brachythérapie interstitielle par implantation de sources radioactives permanentes (jusqu'à 10) | 92.33.11↔ | Autre radiothérapie de haut voltage: radiochirurgie stéréotaxique, en un temps, extracérébrale |
| 92.29.32↔ | Brachythérapie interstitielle par implantation de sources radioactives permanentes (de 10 à 15) | 92.39.01↔ | Autre radiothérapie de haut voltage, radiochirurgie stéréotaxique, fractionnée, cérébrale, SAP |
| 92.29.33↔ | Brachythérapie interstitielle par implantation de sources radioactives permanentes (de 16 à 20) | 92.39.11↔ | Autre radiothérapie de haut voltage, radiochirurgie stéréotaxique, fractionnée, extracérébrale, SAP |
| 92.29.34↔ | Brachythérapie interstitielle par implantation de sources radioactives permanentes (de 21 à 25) | 92.39.20↔ | Autre radiothérapie de haut voltage, radiochirurgie stéréotaxique, fractionnée: cérébrale, radiothérapie à intensité modulée |
| | | 92.39.21↔ | Autre radiothérapie de haut voltage, radiochirurgie stéréotaxique, fractionnée: cérébrale, Intensity Modulated Arc Therapy (IMAT). |
| | | 92.39.22↔ | Autre radiothérapie de haut voltage, radiochirurgie stéréotaxique, fractionnée: cérébrale, guidée par l'image |
| | | 92.39.29↔ | Autre radiothérapie de haut voltage, radiochirurgie stéréotaxique, fractionnée, extracérébrale, autre |
| | | 92.39.30↔ | Autre radiothérapie de haut voltage, radiochirurgie stéréotaxique, fractionnée: extracérébrale, radiothérapie avec modulation d'intensité |
| | | 92.39.31↔ | Autre radiothérapie de haut voltage, radiochirurgie stéréotaxique, fractionnée: extracérébrale, Intensity Modulated Arc Therapy (IMAT). |

| | | | |
|-----------|--|--------|---|
| 92.39.32↔ | Autre radiothérapie de haut voltage, radiochirurgie stéréotaxique, fractionnée: extracérébrale, guidée par l'image | 92.41↔ | Radiothérapie par électrons peropératoire |
| 92.39.39↔ | Autre radiothérapie de haut voltage, radiochirurgie stéréotaxique, fractionnée, extracérébrale, autre | | |

ADRG L13**Interventions sur les reins, les uretères et grandes interventions sur la vessie pour néoformation, âge > 18 ans, sans intervention combinée**

Diagnostic principal dans le tableau L13-1 et procédure dans le tableau L13-2

DRG L13A**Interventions sur les reins, les uretères et grandes interventions sur la vessie pour néoformation, âge > 18 ans, sans intervention combinée, avec CC sévères**

PCCL > 2

DRG L13B**Interventions sur les reins, les uretères et grandes interventions sur la vessie pour néoformation, âge > 18 ans, sans intervention combinée, sans CC sévères****diagnostic principal L13-1**

| | | | |
|-------|---|-------|---|
| C64 | Tumeur maligne du rein, à l'exception du bassinnet | D09.0 | Carcinoma in situ: Vessie |
| C65 | Tumeur maligne du bassinnet | D09.1 | Carcinoma in situ: Organes urinaires, autres et non précisés |
| C66 | Tumeur maligne de l'uretère | D30.0 | Tumeur bénigne: Rein |
| C67.0 | Tumeur maligne: Trigone de la vessie | D30.1 | Tumeur bénigne: Bassinet rénal |
| C67.1 | Tumeur maligne: Dôme de la vessie | D30.2 | Tumeur bénigne: Uretère |
| C67.2 | Tumeur maligne: Paroi latérale de la vessie | D30.3 | Tumeur bénigne: Vessie |
| C67.3 | Tumeur maligne: Paroi antérieure de la vessie | D30.4 | Tumeur bénigne: Urètre |
| C67.4 | Tumeur maligne: Paroi postérieure de la vessie | D30.7 | Tumeur bénigne: Autres organes urinaires |
| C67.5 | Tumeur maligne: Col vésical | D30.9 | Tumeur bénigne: Organe urinaire, sans précision |
| C67.6 | Tumeur maligne: Orifice urétéral | D41.0 | Tumeurs à évolution imprévisible ou inconnue: Rein |
| C67.7 | Tumeur maligne: Ouraque | D41.1 | Tumeurs à évolution imprévisible ou inconnue: Bassinet |
| C67.8 | Tumeur maligne: Lésion à localisations contiguës de la vessie | D41.2 | Tumeurs à évolution imprévisible ou inconnue: Uretère |
| C67.9 | Tumeur maligne: Vessie, sans précision | D41.3 | Tumeurs à évolution imprévisible ou inconnue: Urètre |
| C68.0 | Tumeur maligne: Urètre | D41.4 | Tumeurs à évolution imprévisible ou inconnue: Vessie |
| C68.1 | Tumeur maligne: Glande urétrale | D41.7 | Tumeurs à évolution imprévisible ou inconnue: Autres organes urinaires |
| C68.8 | Tumeur maligne: Lésion à localisations contiguës des organes urinaires | D41.9 | Tumeurs à évolution imprévisible ou inconnue: Organe urinaire, sans précision |
| C68.9 | Tumeur maligne: Organe urinaire, sans précision | | |
| C79.0 | Tumeur maligne secondaire du rein et du bassinnet | | |
| C79.1 | Tumeur maligne secondaire de la vessie et des organes urinaires, autres et non précisés | | |

procédure L13-2

| | | | |
|-----------|---|-----------|--|
| 40.52.00↔ | Excision radicale des ganglions lymphatiques péri-aortiques, SAP | 40.59.11↔ | Excision radicale de ganglions médiastinaux, indépendante d'autre intervention |
| 40.52.10↔ | Excision radicale des ganglions lymphatiques rétropéritonéaux (para-aortiques, para-caves) et pelviens, indépendante d'autre intervention | 40.59.12↔ | Excision radicale de ganglions péribronchiques, indépendante d'autre intervention |
| 40.52.11↔ | Excision radicale des ganglions lymphatiques rétropéritonéaux (para-aortiques, para-caves) et pelviens, au cours d'une autre intervention | 40.59.19↔ | Excision radicale d'autres ganglions lymphatiques, indépendante d'autre intervention, autre |
| 40.52.99↔ | Excision radicale des ganglions lymphatiques péri-aortiques, autre | 40.59.20↔ | Excision radicale d'autres ganglions lymphatiques dans le cadre d'une autre intervention, SAP |
| 40.53.00↔ | Excision radicale des ganglions lymphatiques iliaques, SAP | 40.59.21↔ | Excision radicale de ganglions lymphatiques médiastinaux dans le cadre d'une autre intervention |
| 40.53.10↔ | Excision radicale des ganglions lymphatiques iliaques, indépendante d'autre intervention | 40.59.22↔ | Excision radicale de ganglions lymphatiques péribronchiques dans le cadre d'une autre intervention |
| 40.53.11↔ | Excision radicale des ganglions lymphatiques iliaques dans le cadre d'une autre intervention | 40.59.29↔ | Excision radicale d'autres ganglions lymphatiques dans le cadre d'une autre intervention, autre |
| 40.53.99↔ | Excision radicale des ganglions lymphatiques iliaques, autre | 40.59.99↔ | Excision radicale d'autres ganglions lymphatiques, autre |
| 40.54.00↔ | Excision radicale de ganglions lymphatiques inguinaux, SAP | 54.99.00↔ | Autres opérations de la région abdominale, SAP |
| 40.54.10↔ | Excision radicale de ganglions lymphatiques inguinaux en tant qu'intervention autonome | 54.99.30↔ | Autres opérations de la région abdominale, résection de tissu de la région abdominale dont l'organe auquel il appartient est incertain |
| 40.54.11↔ | Excision radicale des ganglions lymphatiques inguinaux dans le cadre d'une autre intervention | 54.99.31↔ | Debulking par laparotomie |
| 40.54.99↔ | Excision radicale des ganglions lymphatiques inguinaux, autre | 54.99.40↔ | Autres opérations de la région abdominale, révision de fistule cutanéopéritonéale (cathéter à demeure) |
| 40.59.00↔ | Excision radicale d'autres ganglions lymphatiques, SAP | 54.99.41↔ | Autres opérations de la région abdominale, excision ou fermeture de fistule cutanéopéritonéale (cathéter à demeure) |
| 40.59.10↔ | Excision radicale d'autres ganglions lymphatiques, indépendante d'autre intervention, SAP | 54.99.50↔ | Autres opérations de la région abdominale, fermeture temporaire de la paroi abdominale |

| | | | |
|-----------|---|-----------|---|
| 54.99.60↔ | Autres opérations de la région abdominale, lombotomie | 56.2x.99↔ | Urétérotomie, autre |
| 54.99.61↔ | Autres opérations de la région abdominale, relombotomie | 56.34↔ | Biopsie de l'uretère, ouverte |
| 54.99.81↔ | Révision de cathéters avec pompe automatique programmable et rechargeable pour le drainage continu d'ascite | 56.40↔ | Urétérectomie, SAP |
| 54.99.82↔ | Élimination d'une obstruction mécanique de cathéters avec pompe automatique programmable et rechargeable pour drainage continu d'ascite | 56.41.00↔ | Urétérectomie partielle, SAP |
| 54.99.99↔ | Autres opérations de la région abdominale, autre | 56.41.10↔ | Urétérectomie partielle, résection percutanée transvésicale du méat urétéral |
| 54.a0↔ | Opérations rétropéritonéales, SAP | 56.41.11↔ | Urétérectomie partielle, résection transurétrale du méat urétéral |
| 54.a1↔ | Excision et destruction de tissu rétropéritonéal | 56.41.12↔ | Urétérectomie partielle, résection chirurgicale ouverte du méat urétéral |
| 54.a9↔ | Opérations rétropéritonéales, autre | 56.41.20↔ | Urétérectomie partielle chirurgicale ouverte |
| 55.01.11↔ | Néphrotomie chirurgicale ouverte | 56.41.21↔ | Urétérectomie partielle par laparoscopie |
| 55.01.12↔ | Néphrotomie chirurgicale ouverte exploratrice | 56.41.30↔ | Urétérectomie partielle, résection de moignon urétéral |
| 55.01.13↔ | Néphrotomie chirurgicale ouverte pour ponction d'un kyste | 56.41.40↔ | Résection transurétrale d'urétérocèle |
| 55.02.11↔ | Néphrostomie chirurgicale ouverte | 56.41.41↔ | Résection chirurgicale ouverte d'urétérocèle |
| 55.11↔ | Pyélotomie | 56.41.49↔ | Résection d'urétérocèle, autre voie d'abord |
| 55.12↔ | Pyélostomie | 56.41.99↔ | Urétérectomie partielle, autre |
| 55.24↔ | Biopsie ouverte du rein | 56.42↔ | Urétérectomie totale |
| 55.31↔ | Marsupialisation de lésion du rein | 56.51.00↔ | Formation d'urétéro-iléostomie cutanée, SAP |
| 55.32↔ | Excision ouverte de lésion ou de tissu du rein | 56.51.10↔ | Formation d'urétéro-iléostomie cutanée, urétéro-iléo-cutanéostomie [conduit iléal] ou urétéro-colo-cutanéostomie [conduit colique/sigmoïde] par chirurgie ouverte |
| 55.34↔ | Excision laparoscopique de lésion ou de tissu du rein | 56.51.11↔ | Formation d'urétéro-iléostomie cutanée, urétéro-iléo-cutanéostomie [conduit iléal] ou urétéro-colo-cutanéostomie [conduit colique/sigmoïde] par laparoscopie |
| 55.39.00↔ | Autre excision ou destruction locale de lésion ou tissu du rein, SAP | 56.51.12↔ | Formation d'urétéro-iléostomie cutanée avec interposition intestinale [conduit] (stomie non continente), autre voie d'abord |
| 55.39.10↔ | Autre excision ou destruction locale de lésion ou tissu du rein, excision par urétéro-réno-scopie | 56.51.20↔ | Formation d'urétéro-iléostomie cutanée par transformation d'autre dérivation urinaire supravésicale |
| 55.39.20↔ | Autre excision ou destruction locale de lésion ou tissu du rein, destruction percutanée transrénale | 56.51.30↔ | Formation d'urétéro-iléostomie cutanée avec réservoir intestinal (stomie continente) |
| 55.39.21↔ | Autre excision ou destruction locale de lésion ou tissu du rein, destruction par urétéro-réno-scopie | 56.51.99↔ | Formation d'urétéro-iléostomie cutanée, autre |
| 55.39.22↔ | Autre excision ou destruction locale de lésion ou tissu du rein, destruction chirurgicale ouverte | 56.52.00↔ | Révision d'urétéro-iléostomie cutanée, SAP |
| 55.39.23↔ | Autre excision ou destruction locale de lésion ou tissu du rein, destruction par laparoscopie | 56.52.10↔ | Révision d'urétéro-iléostomie cutanée avec interposition intestinale [conduit] |
| 55.39.29↔ | Autre excision ou destruction locale de lésion ou tissu du rein, destruction par autre abord | 56.52.20↔ | Révision d'urétéro-iléostomie cutanée avec réservoir intestinal (stomie continente) |
| 55.39.99↔ | Autre excision ou destruction locale de lésion ou tissu du rein, autre | 56.52.99↔ | Révision d'urétéro-iléostomie cutanée, autre |
| 55.4↔ | Néphrectomie partielle | 56.61.00↔ | Formation d'autre urétérostomie cutanée, SAP |
| 55.51.00↔ | Néphro-urétérectomie SAP | 56.61.10↔ | Formation d'autre urétérostomie cutanée, urétéro-cutanéostomie et transurétérocutanéostomie par laparoscopie |
| 55.51.01↔ | Néphro-urétérectomie, sauf pour greffe | 56.61.20↔ | Formation d'autre urétérostomie cutanée par transformation d'autre dérivation urinaire supravésicale |
| 55.51.02↔ | Néphrectomie pour transplantation d'organe d'un donneur vivant | 56.61.99↔ | Formation d'autre urétérostomie cutanée, autre |
| 55.51.99↔ | Néphro-urétérectomie, autre | 56.62↔ | Révision d'autre urétérostomie cutanée |
| 55.52↔ | Néphrectomie du rein restant | 56.71.00↔ | Dérivation urinaire dans l'intestin, SAP |
| 55.53↔ | Ablation de rein transplanté ou rejeté | 56.71.10↔ | Urétéro-sigmoïdostomie avec formation de réservoir par chirurgie ouverte |
| 55.54↔ | Néphrectomie bilatérale | 56.71.11↔ | Urétéro-sigmoïdostomie avec formation de réservoir par laparoscopie |
| 55.61↔ | Autogreffe rénale | 56.71.20↔ | Dérivation urinaire dans l'intestin par transformation d'une autre dérivation urinaire supravésicale |
| 55.7↔ | Néphropexie | 56.71.99↔ | Dérivation urinaire dans l'intestin, autre |
| 55.81↔ | Suture de lacération rénale | 56.72↔ | Révision d'anastomose urétéro-intestinale |
| 55.82↔ | Fermeture de néphrostomie et de pyélostomie | 56.73↔ | Néphrocystanastomose, SAP |
| 55.83↔ | Fermeture d'autre fistule rénale | 56.74.00↔ | Urétérocystonéostomie, SAP |
| 55.84↔ | Réduction de torsion du pédicule rénal | 56.74.10↔ | Urétéro-cystonéostomie, réalisation de plastie anti-reflux isolée (p. ex. selon Lich-Gregoir) par chirurgie ouverte |
| 55.85↔ | Symphyséotomie de rein en fer à cheval | 56.74.11↔ | Urétéro-cystonéostomie, réalisation de plastie anti-reflux isolée (p. ex. selon Lich-Gregoir) par laparoscopie |
| 55.86↔ | Anastomose de rein | 56.74.20↔ | Urétéro-cystonéostomie avec modelage urétéral |
| 55.87↔ | Correction de la jonction pyélo-urétérale | 56.74.99↔ | Urétéro-cystonéostomie, autre |
| 55.89↔ | Autre réparation de rein | 56.75↔ | Transurétéro-urétérostomie |
| 55.91↔ | Décapsulation de rein | 56.79↔ | Autre anastomose ou dérivation de l'uretère |
| 55.99.00↔ | Autres opérations du rein, SAP | 56.81↔ | Lyse d'adhérences intraluminales de l'uretère |
| 55.99.10↔ | Autres opérations du rein, révision d'opération du rein | 56.82↔ | Suture de lacération de l'uretère |
| 55.99.99↔ | Autres opérations du rein, autre | 56.83↔ | Fermeture d'urétérostomie |
| 56.1x.00↔ | Méatotomie urétérale, SAP | 56.84.00↔ | Fermeture d'autre fistule d'uretère, SAP |
| 56.1x.10↔ | Méatotomie urétérale percutanée transvésicale | 56.84.10↔ | Fermeture chirurgicale ouverte de fistule urétéro-intestinale |
| 56.1x.11↔ | Méatotomie urétérale transurétrale | 56.84.11↔ | Fermeture de fistule urétéro-intestinale par laparoscopie |
| 56.1x.12↔ | Méatotomie urétérale chirurgicale ouverte | 56.84.20↔ | Fermeture chirurgicale ouverte de fistule urétéro-vaginale |
| 56.1x.99↔ | Méatotomie urétérale, autre | 56.84.21↔ | Fermeture de fistule urétéro-vaginale par laparoscopie |
| 56.2x.00↔ | Urétérotomie, SAP | | |
| 56.2x.10↔ | Urétérotomie percutanée transrénale | | |
| 56.2x.11↔ | Urétérotomie percutanée transrénale avec extraction de calcul urinaire | | |
| 56.2x.20↔ | Urétérotomie par urétéroréno-scopie | | |
| 56.2x.30↔ | Urétérotomie chirurgicale ouverte | | |
| 56.2x.40↔ | Urétérotomie par laparoscopie | | |

| | | | |
|-----------|---|-----------|---|
| 56.84.22↔ | Fermeture de fistule urétéro-vaginale par voie vaginale | 57.79.21↔ | Autre cystectomie totale, cystectomie simple par laparoscopie chez la femme |
| 56.84.99↔ | Fermeture d'autre fistule d'uretère, autre | 57.79.99↔ | Autre cystectomie totale, autre |
| 56.85↔ | Urétéropexie | 57.83↔ | Réparation de fistule vésico-intestinale |
| 56.86↔ | Ablation de ligature de l'uretère | 57.86↔ | Réparation d'exstrophie vésicale |
| 56.89↔ | Autre réparation de l'uretère | 57.87.00↔ | Reconstruction de la vessie, SAP |
| 56.95↔ | Ligature de l'uretère | 57.87.10↔ | Reconstruction de la vessie, réparation chirurgicale ouverte avec iléon, côlon ou estomac |
| 56.99.00↔ | Autres opérations de l'uretère, SAP | 57.87.11↔ | Reconstruction de la vessie, réparation par laparoscopie avec iléon, côlon ou estomac |
| 56.99.10↔ | Libération de l'uretère (pour exploration) | 57.87.20↔ | Transformation chirurgicale ouverte d'autre dérivation urinaire supravésicale en une vessie de remplacement |
| 56.99.20↔ | Révision chirurgicale ouverte d'opération de l'uretère | 57.87.21↔ | Transformation d'autre dérivation urinaire supravésicale en une vessie de remplacement par laparoscopie |
| 56.99.21↔ | Révision d'opération de l'uretère, autre voie d'abord | 57.87.30↔ | Plastie chirurgicale ouverte de réduction de la vessie |
| 56.99.30↔ | Autres opérations de l'uretère, traitement de l'insuffisance du méat urétéral par injection transurétrale | 57.87.31↔ | Reconstruction de la vessie, plastie de réduction de la vessie par laparoscopie |
| 56.99.31↔ | Autres opérations de l'uretère, traitement de l'insuffisance du méat urétéral par injection chirurgicale ouverte | 57.87.40↔ | Reconstruction de la vessie, plastie chirurgicale ouverte d'augmentation de la vessie |
| 56.99.32↔ | Autres opérations de l'uretère, traitement de l'insuffisance du méat urétéral par injection, autre voie d'abord | 57.87.41↔ | Reconstruction de la vessie, plastie d'augmentation de la vessie par laparoscopie |
| 56.99.99↔ | Autres opérations de l'uretère, autre | 57.87.99↔ | Reconstruction de la vessie, autre |
| 57.6x.00↔ | Cystectomie partielle, SAP | 58.93.00↔ | Implantation, révision, enlèvement d'un sphincter vésical, SAP |
| 57.6x.10↔ | Cystectomie partielle chirurgicale ouverte, sans néo-implantation d'uretère | 58.93.11↔ | Implantation de sphincter vésical artificiel |
| 57.6x.11↔ | Cystectomie partielle par laparoscopie, sans néo-implantation d'uretère | 58.93.21↔ | Enlèvement de sphincter vésical artificiel |
| 57.6x.12↔ | Cystectomie partielle chirurgicale ouverte, avec néo-implantation unilatérale ou bilatérale d'uretère | 58.93.31↔ | Révision sans remplacement de sphincter vésical artificiel |
| 57.6x.13↔ | Cystectomie partielle par laparoscopie, avec néo-implantation unilatérale ou bilatérale d'uretère | 58.93.99↔ | Implantation, révision, enlèvement de sphincter vésical, autre |
| 57.6x.20↔ | Cystectomie partielle, résection supra-trigonale ou subtotale chirurgicale ouverte, sans néo-implantation d'uretère | 58.94.00↔ | Traitement ajustable de l'incontinence urinaire, SAP |
| 57.6x.21↔ | Cystectomie partielle, résection supra-trigonale ou subtotale par laparoscopie, sans néo-implantation d'uretère | 58.94.11↔ | Implantation de système ajustable pour le traitement de l'incontinence urinaire |
| 57.6x.22↔ | Cystectomie partielle, résection supra-trigonale ou subtotale chirurgicale ouverte, avec néo-implantation unilatérale ou bilatérale d'uretère | 58.94.21↔ | Enlèvement de système ajustable pour le traitement de l'incontinence urinaire |
| 57.6x.23↔ | Cystectomie partielle, résection supra-trigonale ou subtotale par laparoscopie, avec néo-implantation unilatérale ou bilatérale d'uretère | 58.94.31↔ | Révision sans remplacement de système ajustable pour le traitement de l'incontinence urinaire |
| 57.6x.99↔ | Cystectomie partielle, autre | 58.94.99↔ | Traitement ajustable de l'incontinence urinaire, autre |
| 57.71.00↔ | Cystectomie radicale, SAP | 59.00↔ | Dissection rétropéritonéale, SAP |
| 57.71.10↔ | Cystectomie radicale chirurgicale ouverte chez l'homme, sans urétrectomie | 59.02↔ | Autre lyse d'adhérences péirénales ou périurétérales |
| 57.71.11↔ | Cystectomie radicale par laparoscopie chez l'homme, sans urétrectomie | 59.03.00↔ | Lyse d'adhérences péirénales ou périurétérales par laparoscopie, SAP |
| 57.71.20↔ | Cystectomie radicale chirurgicale ouverte chez l'homme, avec urétrectomie | 59.03.10↔ | Urétérolyse sans repositionnement intrapéritonéal |
| 57.71.21↔ | Cystectomie radicale par laparoscopie chez l'homme, avec urétrectomie | 59.03.11↔ | Urétérolyse avec repositionnement intrapéritonéal |
| 57.71.30↔ | Cystectomie radicale chirurgicale ouverte chez la femme, sans urétrectomie | 59.03.99↔ | Lyse d'adhérences péirénales ou périurétérales par laparoscopie, autre |
| 57.71.31↔ | Cystectomie radicale par laparoscopie chez la femme, sans urétrectomie | 59.09↔ | Autre incision de tissu péirénal ou périurétéral |
| 57.71.40↔ | Cystectomie radicale chirurgicale ouverte chez la femme, avec urétrectomie | 59.19↔ | Autre incision de tissu périvésical |
| 57.71.41↔ | Cystectomie radicale par laparoscopie chez la femme, avec urétrectomie | 59.91↔ | Excision de tissu péirénal ou périvésical |
| 57.71.50↔ | Cystectomie radicale, éviscération pelvienne (exentération) chirurgicale ouverte chez l'homme | 59.92↔ | Autres opérations de tissu péirénal ou périvésical |
| 57.71.51↔ | Cystectomie radicale, éviscération pelvienne (exentération) par laparoscopie chez l'homme | 60.3↔ | Prostatectomie suprapubienne |
| 57.71.99↔ | Cystectomie radicale, autre | 60.4↔ | Prostatectomie rétropubienne |
| 57.79.00↔ | Autre cystectomie totale, SAP | 60.5x.00↔ | Prostatectomie radicale, SAP |
| 57.79.10↔ | Autre cystectomie totale, cystectomie simple chirurgicale ouverte chez l'homme | 60.5x.10↔ | Prostatectomie radicale laparoscopique |
| 57.79.11↔ | Autre cystectomie totale, cystectomie simple par laparoscopie chez l'homme | 60.5x.20↔ | Prostatectomie radicale périnéale |
| 57.79.20↔ | Autre cystectomie totale, cystectomie simple chirurgicale ouverte chez la femme | 60.5x.30↔ | Prostatectomie radicale rétropubienne |
| | | 60.5x.99↔ | Prostatectomie radicale, autre |
| | | 60.61.00↔ | Excision locale de lésion de la prostate, SAP |
| | | 60.61.10↔ | Excision locale de lésion de la prostate, abord transurétral |
| | | 60.61.11↔ | Excision locale de lésion de la prostate, abord suprapubien transvésical |
| | | 60.61.12↔ | Excision locale de lésion de la prostate, abord rétropubien |
| | | 60.61.13↔ | Excision locale de lésion de la prostate, abord périnéal |
| | | 60.61.99↔ | Excision locale de lésion de la prostate, autre |
| | | 60.62↔ | Prostatectomie par voie périnéale |
| | | 60.69↔ | Autre prostatectomie |

ADRG L17 Autres interventions sur l'urètre

Procédure dans le tableau L17-1

DRG L17Z Autres interventions sur l'urètre**procédure L17-1**

| | | | |
|-----------|---|-----------|---|
| 57.92↔ | Dilatation du col de la vessie | 58.49.31↔ | Réparation de l'urètre en deux temps (deuxième séance) avec la peau du prépuce ou du pénis |
| 58.1↔ | Méatotomie urétrale | 58.49.33↔ | Réparation de l'urètre en deux temps (deuxième séance) avec la muqueuse buccale ou vésicale |
| 58.47↔ | Méatoplastie urétrale | 58.49.39↔ | Réparation de l'urètre en deux temps (deuxième séance), autre |
| 58.49.00↔ | Autre réparation de l'urètre, SAP | 58.49.40↔ | Révision de réparation de l'urètre |
| 58.49.10↔ | Réparation de l'urètre en un temps avec la peau du prépuce ou du pénis | 58.49.99↔ | Autre réparation de l'urètre, autre |
| 58.49.11↔ | Réparation de l'urètre en un temps avec la muqueuse buccale ou vésicale, autre reconstruction | 58.5x.00↔ | Libération de sténose urétrale, SAP |
| 58.49.20↔ | Réparation de l'urètre en deux temps (première séance) avec la peau du prépuce ou du pénis | 58.5x.10↔ | Libération de sténose urétrale, incision transurétrale du sphincter urétral externe |
| 58.49.21↔ | Réparation de l'urètre en deux temps (première séance) avec la muqueuse buccale ou vésicale | 58.5x.20↔ | Libération de sténose urétrale, urétrotomie interne |
| 58.49.29↔ | Autre réparation de l'urètre en deux temps (première séance), autre reconstruction | 58.5x.99↔ | Libération de sténose urétrale, autre |
| 58.49.30↔ | Réparation de l'urètre en deux temps (deuxième séance), SAP | 58.6↔ | Dilatation de l'urètre |
| | | 58.91↔ | Incision de tissu périurétral |

ADRG L18 Interventions transurétrales et percutanées transrénales complexes et autres interventions rétropéritonéales sans lithotripsie extracorporelle par ondes de choc (LECO)

Au moins un(e) procédure dans le tableau L18-1

DRG L18A Interventions transurétrales et percutanées transrénales complexes et autres interventions rétropéritonéales sans lithotripsie extracorporelle par ondes de choc (LECO) avec CC extrêmement sévères

PCCL > 3

DRG L18B Interventions transurétrales et percutanées transrénales complexes et autres interventions rétropéritonéales sans lithotripsie extracorporelle par ondes de choc (LECO) sans CC extrêmement sévères**procédure L18-1**

| | | | |
|------------|--|------------|--|
| 55.02.00‡↔ | Néphrostomie, SAP | 55.04.99‡↔ | Néphrostomie percutanée avec fragmentation (lithotripsie), autre |
| 55.02.10‡↔ | Néphrostomie percutanée transrénale | 55.05‡↔ | Plastie d'élargissement percutanée transrénale de la jonction pyélo-urétérale |
| 55.02.99‡↔ | Néphrostomie, autre | 57.49.00↔ | Autre excision ou destruction transurétrale de lésion ou de tissu vésical, SAP |
| 55.03.00‡↔ | Néphrostomie percutanée sans fragmentation (lithotripsie), SAP | 57.49.11↔ | Autre excision ou destruction transurétrale de lésion ou de tissu vésical, destruction transurétrale |
| 55.03.10‡↔ | Néphrostomie percutanée sans fragmentation (lithotripsie), extraction de calcul rénal du bassin | 57.49.12↔ | Autre excision ou destruction transurétrale de lésion ou de tissu vésical, résection transurétrale |
| 55.03.11‡↔ | Néphrostomie percutanée sans fragmentation (lithotripsie), extraction de calcul rénal de l'uretère | 57.49.99↔ | Autre excision ou destruction transurétrale de lésion ou de tissu vésical, autre |
| 55.03.99‡↔ | Néphrostomie percutanée sans fragmentation (lithotripsie), autre | | |
| 55.04.00‡↔ | Néphrostomie percutanée avec fragmentation (lithotripsie), SAP | | |
| 55.04.10‡↔ | Néphrostomie percutanée avec fragmentation (lithotripsie), extraction de calcul rénal du bassin | | |
| 55.04.11‡↔ | Néphrostomie percutanée avec fragmentation (lithotripsie), extraction de calcul rénal de l'uretère | | |

ADRG L19**Interventions transurétrales sauf résection de la prostate et urétérorénoscopies complexes avec lithotripsie extracorporelle par ondes de choc (LECO) ou thermoablation percutanée des reins**

Au moins un(e) procédure dans le tableau L19-1 et procédure dans le tableau L19-2 ou procédure dans le tableau L19-3

DRG L19Z**Interventions transurétrales sauf résection de la prostate et urétérorénoscopies complexes avec lithotripsie extracorporelle par ondes de choc (LECO) ou thermoablation percutanée des reins****procédure L19-1**

| | | | |
|-----------|---|------------|--|
| 55.33†↔ | Excision percutanée de lésion ou de tissu du rein | 58.49.00↔ | Autre réparation de l'urètre, SAP |
| 55.35†↔ | Ablation autre et non spécifiée de lésion ou de tissu du rein | 58.49.10↔ | Réparation de l'urètre en un temps avec la peau du prépuce ou du pénis |
| 56.0x.00↔ | Désobstruction transurétrale de l'urètre et du bassin, SAP | 58.49.11↔ | Réparation de l'urètre en un temps avec la muqueuse buccale ou vésicale, autre reconstruction |
| 56.0x.10↔ | Désobstruction transurétrale de l'urètre et du bassin, extraction de calcul urinaire | 58.49.20↔ | Réparation de l'urètre en deux temps (première séance) avec la peau du prépuce ou du pénis |
| 56.0x.11↔ | Désobstruction transurétrale de l'urètre et du bassin, extraction de corps étranger | 58.49.21↔ | Réparation de l'urètre en deux temps (première séance) avec la muqueuse buccale ou vésicale |
| 56.0x.99↔ | Désobstruction transurétrale de l'urètre et du bassin, autre | 58.49.29↔ | Autre réparation de l'urètre en deux temps (première séance), autre reconstruction |
| 56.33†↔ | Biopsie endoscopique de l'urètre, fermée | 58.49.30↔ | Réparation de l'urètre en deux temps (deuxième séance), SAP |
| 56.99.00↔ | Autres opérations de l'urètre, SAP | 58.49.31↔ | Réparation de l'urètre en deux temps (deuxième séance) avec la peau du prépuce ou du pénis |
| 56.99.10↔ | Libération de l'urètre (pour exploration) | 58.49.33↔ | Réparation de l'urètre en deux temps (deuxième séance) avec la muqueuse buccale ou vésicale |
| 56.99.20↔ | Révision chirurgicale ouverte d'opération de l'urètre | 58.49.39↔ | Réparation de l'urètre en deux temps (deuxième séance), autre |
| 56.99.21↔ | Révision d'opération de l'urètre, autre voie d'abord | 58.49.40↔ | Révision de réparation de l'urètre |
| 56.99.30↔ | Autres opérations de l'urètre, traitement de l'insuffisance du méat urétéral par injection transurétrale | 58.49.99↔ | Autre réparation de l'urètre, autre |
| 56.99.31↔ | Autres opérations de l'urètre, traitement de l'insuffisance du méat urétéral par injection chirurgicale ouverte | 58.99.00†↔ | Autres opérations d'urètre et de tissu périurétral, SAP |
| 56.99.32↔ | Autres opérations de l'urètre, traitement de l'insuffisance du méat urétéral par injection, autre voie d'abord | 58.99.10†↔ | Autres opérations d'urètre et de tissu périurétral, insertion et remplacement d'un stent urétral |
| 56.99.99↔ | Autres opérations de l'urètre, autre | 58.99.99†↔ | Autres opérations d'urètre et de tissu périurétral, autre |
| 57.41↔ | Lyse transurétrale d'adhérences intraluminales | 59.95↔ | Fragmentation de calcul(s) urinaire(s) par ultra-sons |
| 57.49.00↔ | Autre excision ou destruction transurétrale de lésion ou de tissu vésical, SAP | 60.95↔ | Dilatation transurétrale de l'urètre prostatique par ballonnet |
| 57.49.11↔ | Autre excision ou destruction transurétrale de lésion ou de tissu vésical, destruction transurétrale | 60.99.31↔ | Insertion de stent dans l'urètre prostatique |
| 57.49.12↔ | Autre excision ou destruction transurétrale de lésion ou de tissu vésical, résection transurétrale | 97.65†↔ | Enlèvement de sonde urétrale |
| 57.49.99↔ | Autre excision ou destruction transurétrale de lésion ou de tissu vésical, autre | | |

procédure L19-2

| | |
|---------|---|
| 98.51†↔ | Lithotripsie par onde de choc extracorporelle du rein, de l'urètre et/ou de la vessie |
|---------|---|

procédure L19-3

| | |
|---------|--------------------------------|
| XX.CH†↔ | Kein spezifischer Kode im CHOP |
|---------|--------------------------------|

ADRG L20**Interventions transurétrales sauf résection de la prostate et urétérorénoscopies complexes sans lithotripsie extracorporelle par ondes de choc (LECO)**

Au moins un(e) procédure dans le tableau L20-3

DRG L20A**Interventions transurétrales sauf résection de la prostate et urétérorénoscopies complexes, avec CC extrêmement sévères**

PCCL > 3

DRG L20B**Interventions transurétrales sauf résection de la prostate et urétérorénoscopies complexes sans lithotripsie extracorporelle par ondes de choc (LECO) sans CC extrêmement sévères, avec intervention complexe ou para / tétraplégie**

Au moins un(e) procédure dans le tableau L20-4 et (procédure dans le tableau L20-5 ou diagnostic dans le tableau L20-1) ou diagnostic supplémentaire dans le tableau L20-2

DRG L20C**Interventions transurétrales sauf résection de la prostate et urétérorénoscopies complexes sans lithotripsie extracorporelle par ondes de choc (LECO), sans CC extrêmement sévères, sans intervention complexe ou para / tétraplégie****diagnostic L20-1**

| | | | |
|-------|---|-------|---|
| N13.2 | Hydronéphrose avec obstruction calculeuse rénale et urétérale | N20.2 | Calcul du rein avec calcul de l'uretère |
| N20.0 | Calcul du rein | | |

diagnostic supplémentaire L20-2

| | | | |
|--------|---|--------|---|
| G04.1 | Paraplégie spastique tropicale | G82.42 | Tétraplégie spastique: Paraplégie complète chronique |
| G82.02 | Paraplégie flasque: Paraplégie complète chronique | G82.43 | Tétraplégie spastique: Paraplégie incomplète chronique |
| G82.03 | Paraplégie flasque: Paraplégie incomplète chronique | G82.49 | Tétraplégie spastique: Non précisée |
| G82.09 | Paraplégie flasque: Non précisée | G82.52 | Tétraplégie, sans précision: Paraplégie complète chronique |
| G82.12 | Paraplégie spastique: Paraplégie complète chronique | G82.53 | Tétraplégie, sans précision: Paraplégie incomplète chronique |
| G82.13 | Paraplégie spastique: Paraplégie incomplète chronique | G82.59 | Tétraplégie, sans précision: Non précisée |
| G82.19 | Paraplégie spastique: Non précisée | G95.1 | Myélopathies vasculaires |
| G82.22 | Paraplégie, sans précision: Paraplégie complète chronique | G95.2 | Compression médullaire, sans précision |
| G82.23 | Paraplégie, sans précision: Paraplégie incomplète chronique | G95.80 | Paralysie vésicale en cas de lésion supranucléaire [UMNL] |
| G82.29 | Paraplégie, sans précision: Non précisée | G95.81 | Paralysie vésicale en cas de lésion périphérique [LMNL] |
| G82.32 | Tétraplégie flasque: Paraplégie complète chronique | G95.9 | Affection de la moelle épinière, sans précision |
| G82.33 | Tétraplégie flasque: Paraplégie incomplète chronique | P11.51 | Lésion du rachis et de la moelle épinière due à un traumatisme obstétrical: Avec paraplégie chronique |
| G82.39 | Tétraplégie flasque: Non précisée | | |

procédure L20-3

| | | | |
|-----------|--|------------|--|
| 55.33†↔ | Excision percutanée de lésion ou de tissu du rein | 58.49.00↔ | Autre réparation de l'urètre, SAP |
| 55.35†↔ | Ablation autre et non spécifiée de lésion ou de tissu du rein | 58.49.10↔ | Réparation de l'urètre en un temps avec la peau du prépuce ou du pénis |
| 56.0x.00↔ | Désobstruction transurétrale de l'uretère et du bassinnet, SAP | 58.49.11↔ | Réparation de l'urètre en un temps avec la muqueuse buccale ou vésicale, autre reconstruction |
| 56.0x.10↔ | Désobstruction transurétrale de l'uretère et du bassinnet, extraction de calcul urinaire | 58.49.20↔ | Réparation de l'urètre en deux temps (première séance) avec la peau du prépuce ou du pénis |
| 56.0x.11↔ | Désobstruction transurétrale de l'uretère et du bassinnet, extraction de corps étranger | 58.49.21↔ | Réparation de l'urètre en deux temps (première séance) avec la muqueuse buccale ou vésicale |
| 56.0x.99↔ | Désobstruction transurétrale de l'uretère et du bassinnet, autre | 58.49.29↔ | Autre réparation de l'urètre en deux temps (première séance), autre reconstruction |
| 56.33†↔ | Biopsie endoscopique de l'uretère, fermée | 58.49.30↔ | Réparation de l'urètre en deux temps (deuxième séance), SAP |
| 56.99.00↔ | Autres opérations de l'uretère, SAP | 58.49.31↔ | Réparation de l'urètre en deux temps (deuxième séance) avec la peau du prépuce ou du pénis |
| 56.99.10↔ | Libération de l'uretère (pour exploration) | 58.49.33↔ | Réparation de l'urètre en deux temps (deuxième séance) avec la muqueuse buccale ou vésicale |
| 56.99.20↔ | Révision chirurgicale ouverte d'opération de l'uretère | 58.49.39↔ | Réparation de l'urètre en deux temps (deuxième séance), autre |
| 56.99.21↔ | Révision d'opération de l'uretère, autre voie d'abord | 58.49.40↔ | Révision de réparation de l'urètre |
| 56.99.30↔ | Autres opérations de l'uretère, traitement de l'insuffisance du méat urétéral par injection transurétrale | 58.49.99↔ | Autre réparation de l'urètre, autre |
| 56.99.31↔ | Autres opérations de l'uretère, traitement de l'insuffisance du méat urétéral par injection chirurgicale ouverte | 58.99.00†↔ | Autres opérations d'urètre et de tissu périurétral, SAP |
| 56.99.32↔ | Autres opérations de l'uretère, traitement de l'insuffisance du méat urétéral par injection, autre voie d'abord | 58.99.10†↔ | Autres opérations d'urètre et de tissu périurétral, insertion et remplacement d'un stent urétral |
| 56.99.99↔ | Autres opérations de l'uretère, autre | 58.99.99†↔ | Autres opérations d'urètre et de tissu périurétral, autre |
| 57.41↔ | Lyse transurétrale d'adhérences intraluminales | 59.95↔ | Fragmentation de calcul(s) urinaire(s) par ultra-sons |
| 57.49.00↔ | Autre excision ou destruction transurétrale de lésion ou de tissu vésical, SAP | 60.95↔ | Dilatation transurétrale de l'urètre prostatique par ballonnet |
| 57.49.11↔ | Autre excision ou destruction transurétrale de lésion ou de tissu vésical, destruction transurétrale | 60.99.31↔ | Insertion de stent dans l'urètre prostatique |
| 57.49.12↔ | Autre excision ou destruction transurétrale de lésion ou de tissu vésical, résection transurétrale | 97.65†↔ | Enlèvement de sonde urétrale |
| 57.49.99↔ | Autre excision ou destruction transurétrale de lésion ou de tissu vésical, autre | | |

procédure L20-4

| | | | |
|-----------|--|-----------|---|
| 55.33†↔ | Excision percutanée de lésion ou de tissu du rein | 56.0x.11↔ | Désobstruction transurétrale de l'uretère et du bassinnet, extraction de corps étranger |
| 55.35†↔ | Ablation autre et non spécifiée de lésion ou de tissu du rein | 56.0x.99↔ | Désobstruction transurétrale de l'uretère et du bassinnet, autre |
| 56.0x.00↔ | Désobstruction transurétrale de l'uretère et du bassinnet, SAP | 56.33†↔ | Biopsie endoscopique de l'uretère, fermée |
| 56.0x.10↔ | Désobstruction transurétrale de l'uretère et du bassinnet, extraction de calcul urinaire | 59.95↔ | Fragmentation de calcul(s) urinaire(s) par ultra-sons |

procédure L20-5

| | |
|------------|-----------------|
| 00.99.30†↔ | Technique laser |
|------------|-----------------|

ADRG L33**Procédures opératoires complexes en plusieurs temps pour maladies et troubles des organes urinaires**

Au moins deux traitements qui sont séparé au moins de un jour dans [au moins deux procédures dans le tableau L33-1]

DRG L33Z**Procédures opératoires complexes en plusieurs temps pour maladies et troubles des organes urinaires****procédure L33-1**

| | | | |
|-----------|---|-----------|--|
| 01.22↔ | Ablation d'électrode(s) de neurostimulateur intracrânien | 01.51.99↔ | Excision de tissu ou de lésion méningée cérébrale, autre |
| 01.23.00↔ | Réouverture de site de craniotomie [Recraniotomie], SAP | 01.52.00↔ | Hémisphérectomie, SAP |
| 01.23.10↔ | Recraniotomie avec mise en place de drain | 01.52.10↔ | Hémisphérectomie, tissu intracérébral de tumeur cérébrale primaire |
| 01.23.20↔ | Recraniotomie avec ablation de matériel alloplastique ou de réservoir médicamenteux des os crâniens | 01.52.11↔ | Hémisphérectomie, tissu intracérébral de tumeur cérébrale d'origine non cérébrale |
| 01.23.21↔ | Recraniotomie avec ablation de matériel alloplastique ou de réservoir médicamenteux de l'espace épidural | 01.52.99↔ | Hémisphérectomie, autre |
| 01.23.29↔ | Recraniotomie avec ablation d'autre matériel | 01.53.00↔ | Lobectomie du cerveau, SAP |
| 01.23.99↔ | Recraniotomie, autre | 01.53.10↔ | Lobectomie du cerveau, tissu intracérébral de tumeur cérébrale primaire |
| 01.26↔ | Insertion et remplacement de cathéter dans la cavité crânienne ou le tissu cérébral | 01.53.11↔ | Lobectomie du cerveau, tissu intracérébral de tumeur cérébrale d'origine non cérébrale |
| 01.28↔ | Insertion de cathéter(s) intracrâniens par trou(s) de trépan | 01.53.99↔ | Lobectomie du cerveau, autre |
| 01.29.00↔ | Révision (sans remplacement) de cathéter(s) de la cavité crânienne ou de tissu cérébral, SAP | 01.59.00↔ | Autre excision ou destruction de tissus ou de lésion du cerveau, SAP |
| 01.29.10↔ | Révision stéréotaxique (sans remplacement) de cathéter(s) intracérébral(aux) pour perfusion intraventriculaire | 01.59.10↔ | Autre excision de tissu intracérébral de tumeur cérébrale primaire |
| 01.29.99↔ | Révision (sans remplacement) de cathéter(s) de la cavité crânienne ou de tissu cérébral, autre | 01.59.11↔ | Autre excision de tissu intracérébral de tumeur cérébrale d'origine non cérébrale |
| 01.31.00↔ | Incision des méninges cérébrales, SAP | 01.59.12↔ | Autre excision de tissus ou de lésion du cerveau, débridement de contusion cérébrale |
| 01.31.10↔ | Incision des méninges cérébrales pour évacuation d'un hématome sous-dural (hygrome) | 01.59.19↔ | Autre excision de tissus ou de lésion du cerveau, autre |
| 01.31.11↔ | Incision des méninges cérébrales pour évacuation d'un empyème sous-dural | 01.59.20↔ | Autre destruction de tissu intracérébral de tumeur cérébrale primaire |
| 01.31.20↔ | Incision des méninges cérébrales pour drainage de liquide sous-dural et sous-arachnoïdien | 01.59.21↔ | Autre destruction de tissu intracérébral de tumeur cérébrale d'origine non cérébrale |
| 01.31.99↔ | Incision des méninges cérébrales, autre | 01.59.29↔ | Autre destruction de tissus ou de lésion du cerveau, autre |
| 01.32.00↔ | Lobotomie et tractotomie, SAP | 01.59.99↔ | Autre excision ou destruction de lésion ou de tissus du cerveau, autre |
| 01.32.10↔ | Lobotomie et tractotomie, cingulotomie | 01.6x.10↔ | Excision et destruction de tissu tumoral de la base du crâne |
| 01.32.11↔ | Lobotomie et tractotomie, transection sous-piale | 01.6x.11↔ | Excision et destruction de tissu tumoral de la calotte crânienne |
| 01.32.12↔ | Lobotomie et tractotomie, lobotomie multiples | 01.6x.20↔ | Excision et destruction d'autre tissu pathologique de la base du crâne |
| 01.32.20↔ | Lobotomie et tractotomie, interruption stéréotaxique de systèmes de communication nerveuse | 01.6x.21↔ | Excision et destruction d'autre tissu pathologique de la calotte crânienne |
| 01.32.99↔ | Lobotomie et tractotomie, autre | 01.6x.22↔ | Excision et destruction d'autre tissu pathologique de la base et de la calotte crâniennes (avec méninges) |
| 01.39.00↔ | Autre incision du cerveau, SAP | 02.01↔ | Ouverture de suture crânienne |
| 01.39.10↔ | Autre incision du cerveau pour évacuation d'hématome intracérébral | 02.02↔ | Élévation de fragments osseux résultant de fracture du crâne |
| 01.39.11↔ | Autre incision du cerveau pour évacuation d'abcès intracérébral | 02.03↔ | Confection de volet osseux crânien |
| 01.39.19↔ | Autre incision du cerveau, évacuation d'autre liquide intracérébral | 02.04.00↔ | Grefe d'os crânien, SAP |
| 01.39.20↔ | Autre incision du cerveau, évacuation stéréotaxique d'hématome intracrânien | 02.04.10↔ | Grefe d'os crânien, voûte du crâne |
| 01.39.21↔ | Autre incision du cerveau, évacuation stéréotaxique d'abcès intracrânien | 02.04.99↔ | Grefe d'os crânien, autre |
| 01.39.29↔ | Autre incision du cerveau, évacuation stéréotaxique d'autre liquide intracrânien | 02.05.00↔ | Insertion de plaques aux niveaux des os crâniens, SAP |
| 01.39.30↔ | Autre incision du cerveau, extraction de corps étranger intracérébral | 02.05.10↔ | Insertion d'un implant CAD au niveau des os de la boîte crânienne sans participation des os de la face, défaut simple |
| 01.39.40↔ | Mise en place de dispositif de drainage externe de liquide céphalo-rachidien (ventriculaire, cisternal, sous-dural) | 02.05.11↔ | Insertion d'un implant CAD au niveau des os de la boîte crânienne sans participation des os de la face, défaut important ou complexe |
| 01.39.41↔ | Mise en place de réservoir de liquide céphalo-rachidien (ventriculaire, cisternal, sous-dural) | 02.05.20↔ | Insertion d'un implant CAD au niveau des os de la boîte crânienne avec participation orbitaire, temporale ou frontale, jusqu'à 2 régions |
| 01.39.42↔ | Enlèvement de réservoir de liquide céphalo-rachidien (ventriculaire, cisternal, sous-dural) | 02.05.30↔ | Insertion d'un implant CAD au niveau des os de la boîte crânienne avec participation de plusieurs régions de la face, 3 régions et plus |
| 01.39.50↔ | Enlèvement d'implant intracrânien | 02.05.41↔ | Réinsertion de plaque osseuse autologue au niveau de la boîte crânienne |
| 01.39.99↔ | Autre incision du cerveau, autre | 02.05.99↔ | Insertion de plaques aux niveaux des os crâniens, autre |
| 01.41↔ | Opération du thalamus | 02.06.00↔ | Autre ostéoplastie crânienne, SAP |
| 01.42↔ | Opération du globus pallidum | 02.06.10↔ | Cranioplastie fronto-orbitaire pour transposition |
| 01.51.00↔ | Excision de tissu ou de lésion méningée cérébrale, SAP | | |
| 01.51.10↔ | Excision de tissu tumoral des méninges cérébrales avec préparation de tissus adjacents infiltrés | | |

| | | | |
|-----------|--|-----------|---|
| 02.06.20↔ | Reconstruction de la boîte crânienne sans participation des os faciaux, avec un implant simple (ciment osseux, matériau alloplastique) | 02.99.70↔ | Révision (sans remplacement) d'électrode(s) de neurostimulateur intracrânien, SAP |
| 02.06.30↔ | Reconstruction de la boîte crânienne et des os faciaux avec un implant simple (ciment osseux, matériau alloplastique) | 02.99.71↔ | Révision (sans remplacement) d'électrode(s) de neurostimulateur intracrânien, stéréotaxique, système permanent à une électrode pour stimulation permanente |
| 02.06.99↔ | Autre ostéoplastie crânienne (cranioplastie), autre | 02.99.72↔ | Révision (sans remplacement) d'électrode(s) de neurostimulateur intracrânien, stéréotaxique, système permanent à plusieurs électrodes pour stimulation permanente |
| 02.07↔ | Enlèvement de plaque crânienne | 02.99.79↔ | Révision (sans remplacement) d'électrode(s) de neurostimulateur intracrânien, autre |
| 02.11↔ | Suture simple de la dure-mère cérébrale | 02.99.90↔ | Autre opération stéréotaxique du crâne, du cerveau et des méninges cérébrales |
| 02.12.00↔ | Autre réparation de méninges cérébrales, SAP | 03.53.11↔ | Réduction fermée de fracture vertébrale avec fixateurs externes |
| 02.12.10↔ | Autre réparation de méninges cérébrales sans cranioplastie | 03.53.20↔ | Réduction ouverte de fracture vertébrale |
| 02.12.20↔ | Autre réparation de méninges cérébrales avec cranioplastie | 04.01.00↔ | Excision de neurinome du nerf auditif, SAP |
| 02.12.21↔ | Autre duroplastie avec cranioplastie de la convexité | 04.01.10↔ | Excision de neurinome du nerf auditif par craniotomie |
| 02.12.22↔ | Autre duroplastie avec cranioplastie de la charnière crânio-cervicale | 04.01.11↔ | Excision de neurinome du nerf auditif, par voie translabyrinthique |
| 02.12.31↔ | Duroplastie fronto-basale avec lambeau pédiculé | 04.01.99↔ | Excision de neurinome du nerf auditif, autre |
| 02.12.99↔ | Autre réparation de méninges cérébrales, autre | 04.41↔ | Décompression de la racine du nerf trijumeau |
| 02.13↔ | Ligature de vaisseaux méningés | 07.51↔ | Exploration du champ épiphysaire |
| 02.14↔ | Excision du plexus choroïde | 07.52↔ | Incision de l'épiphyse |
| 02.2↔ | Ventriculostomie | 07.53↔ | Excision partielle de l'épiphyse |
| 02.31↔ | Drainage ventriculaire vers les structures de la tête et du cou | 07.54↔ | Excision totale de l'épiphyse |
| 02.32↔ | Drainage ventriculaire vers le système circulatoire | 07.59↔ | Autres opérations de l'épiphyse |
| 02.33↔ | Drainage ventriculaire vers la cavité thoracique | 07.61↔ | Excision partielle de l'hypophyse par voie sous-frontale |
| 02.34↔ | Drainage ventriculaire vers la cavité et les organes abdominaux | 07.62↔ | Excision partielle de l'hypophyse, voie transsphénoïdale |
| 02.35↔ | Drainage ventriculaire vers le système urinaire | 07.63↔ | Excision partielle de l'hypophyse, approche non précisée |
| 02.39↔ | Autres drainages ventriculaires | 07.64↔ | Excision totale de l'hypophyse, voie sous-frontale |
| 02.43↔ | Ablation de drain ventriculaire | 07.65↔ | Excision totale de l'hypophyse, voie transsphénoïdale |
| 02.51.00↔ | Synangiose, SAP | 07.68↔ | Excision totale de l'hypophyse, autre voie précisée |
| 02.51.11↔ | EDAS (encéphalo-duro-artério-synangiose) | 07.69↔ | Excision totale de l'hypophyse, approche non précisée |
| 02.51.12↔ | EDAS (encéphalo-duro-artério-synangiose), application de la dure-mère inversée sur le cortex cérébral | 07.71↔ | Exploration de la fosse hypophysaire |
| 02.51.13↔ | EDAS (encéphalo-duro-artério-synangiose), application d'une artère et de la dure-mère inversée sur le cortex cérébral | 07.72↔ | Incision de l'hypophyse |
| 02.51.14↔ | EMS (encéphalo-myo-synangiose) | 07.79↔ | Autre opération de l'hypophyse |
| 02.51.15↔ | EGPS (encéphalo-galéo-périosto-synangiose) | 07.80↔ | Thymectomie, SAP |
| 02.51.99↔ | Synangiose, autre | 07.81↔ | Autre excision partielle du thymus |
| 02.91↔ | Libération d'adhérences corticales | 07.82↔ | Autre excision totale du thymus |
| 02.92↔ | Réparation du cerveau | 07.83↔ | Excision partielle du thymus par voie thoroscopique |
| 02.93.00↔ | Implantation ou remplacement d'électrode(s) de neurostimulateur intracrânien, SAP | 07.84↔ | Excision totale du thymus par voie thoroscopique |
| 02.93.10↔ | Implantation ou remplacement de micro-électrode(s) temporaire(s) de dérivation et de stimulation monoculaire | 07.91↔ | Exploration de l'aire du thymus |
| 02.93.11↔ | Implantation ou remplacement de micro-électrode(s) temporaire(s) de dérivation et de stimulation multiloculaire | 07.92↔ | Autre incision du thymus |
| 02.93.20↔ | Implantation ou remplacement de micro-électrode(s) permanente(s) de dérivation et de stimulation monoculaire | 07.93↔ | Réparation du thymus |
| 02.93.21↔ | Implantation ou remplacement de micro-électrode(s) permanente(s) de dérivation et de stimulation multiloculaire | 07.95↔ | Incision du thymus par voie thoroscopique |
| 02.93.99↔ | Implantation ou remplacement d'électrode(s) de neurostimulateur intracrânien, autre | 07.98↔ | Opération autre et non spécifiée du thymus par voie thoroscopique |
| 02.96↔ | Insertion d'électrodes sphénoïdales | 07.99↔ | Opération autre et non spécifiée du thymus |
| 02.99.10↔ | Interventions stéréotaxiques au niveau du liquide céphalo-rachidien | 16.01↔ | Orbitotomie avec volet osseux |
| 02.99.11↔ | Implantation et explantation stéréotaxique de matériel radioactif en tant qu'intervention indépendante | 16.02↔ | Orbitotomie avec l'insertion d'implant orbitaire |
| 02.99.12↔ | Implantation stéréotaxique de tissus dans le crâne, le cerveau et les méninges cérébrales | 16.09↔ | Autre orbitotomie |
| 02.99.13↔ | Instillation stéréotaxique de médicaments en tant qu'intervention indépendante | 16.51.00↔ | Exentération d'orbite avec ablation de structure adjacente, SAP |
| 02.99.14↔ | Implantation, révision ou remplacement stéréotaxique de cathéter(s) intracérébral(aux) pour perfusion intraventriculaire | 16.51.10↔ | Exentération d'orbite avec ablation de structure adjacente, avec conservation de la peau palpébrale |
| 02.99.20↔ | Conversion d'une dérivation (drainage) de liquide céphalo-rachidien en une dérivation multiple | 16.51.11↔ | Exentération d'orbite avec ablation de structure adjacente, sans conservation de la peau palpébrale |
| 02.99.29↔ | Autre révision et enlèvement de dérivation de liquide céphalo-rachidien | 16.51.99↔ | Exentération d'orbite avec ablation de structure adjacente, autre |
| 02.99.30↔ | Implantation ou remplacement de capteur de mesure intracrânien | 16.52.00↔ | Exentération d'orbite avec enlèvement thérapeutique d'os de l'orbite, SAP |
| 02.99.31↔ | Révision (sans remplacement) de capteur de mesure intracrânien | 16.52.10↔ | Exentération d'orbite avec enlèvement thérapeutique d'os de l'orbite, avec conservation de la peau palpébrale |
| 02.99.40↔ | Implantation ou remplacement de neuroprothèse | 16.52.11↔ | Exentération d'orbite avec enlèvement thérapeutique d'os de l'orbite, sans conservation de la peau palpébrale |
| 02.99.41↔ | Révision (sans remplacement) de neuroprothèse | 16.52.99↔ | Exentération d'orbite avec enlèvement thérapeutique d'os de l'orbite, autre |
| 02.99.50↔ | Implantation et enlèvement de système de cathéter à ballonnet pour brachythérapie intracérébrale | 16.59.00↔ | Autre exentération d'orbite, SAP |
| | | 16.59.10↔ | Autre exentération d'orbite avec conservation de la peau palpébrale |
| | | 16.59.11↔ | Autre exentération d'orbite sans conservation de la peau palpébrale |
| | | 16.59.99↔ | Autre exentération d'orbite, autre |
| | | 16.63↔ | Révision de cavité d'énucléation avec greffe |

| | | | |
|-----------|--|-----------|--|
| 16.64↔ | Autre révision de cavité d'énucléation | 25.2x.52↔ | Pelviglossomandibulectomie, reconstruction avec lambeau muqueux local |
| 16.66↔ | Autre révision après exentération de cavité orbitaire | 25.2x.53↔ | Pelviglossomandibulectomie, reconstruction avec lambeau myocutané |
| 18.71.00↔ | Reconstruction du pavillon de l'oreille, SAP | 25.2x.54↔ | Pelviglossomandibulectomie, reconstruction avec greffon libre microvascularisé et anastomosé |
| 18.71.10↔ | Reconstruction du pavillon de l'oreille, partielle, SAP | 25.2x.59↔ | Pelviglossomandibulectomie, avec autre reconstruction |
| 18.71.11↔ | Reconstruction du pavillon de l'oreille, partielle, avec expanseur tissulaire | 25.3x.00↔ | Glossectomie totale, SAP |
| 18.71.12↔ | Reconstruction du pavillon de l'oreille, partielle, avec lambeau aponévrotique | 25.3x.09↔ | Glossectomie totale, autre |
| 18.71.13↔ | Reconstruction du pavillon de l'oreille, partielle, avec greffe de cartilage | 25.3x.10↔ | Glossectomie totale, par voie transorale, SAP |
| 18.71.14↔ | Reconstruction du pavillon de l'oreille, partielle, avec lambeau microvasculaire | 25.3x.11↔ | Glossectomie totale, par voie transorale, sans reconstruction |
| 18.71.19↔ | Reconstruction du pavillon de l'oreille, partielle, autre | 25.3x.12↔ | Glossectomie totale, par voie transorale, reconstruction avec lambeau muqueux local |
| 18.71.20↔ | Reconstruction du pavillon de l'oreille, totale, SAP | 25.3x.13↔ | Glossectomie totale, par voie transorale, reconstruction avec lambeau myocutané |
| 18.71.21↔ | Reconstruction du pavillon de l'oreille, totale, avec expanseur tissulaire | 25.3x.14↔ | Glossectomie totale, par voie transorale, reconstruction avec greffon libre microvascularisé et anastomosé |
| 18.71.22↔ | Reconstruction du pavillon de l'oreille, totale, avec lambeau aponévrotique | 25.3x.19↔ | Glossectomie totale, par voie transorale, autre reconstruction |
| 18.71.23↔ | Reconstruction du pavillon de l'oreille, totale, avec greffe de cartilage | 25.3x.20↔ | Glossectomie totale, par voie transmandibulaire, SAP |
| 18.71.24↔ | Reconstruction du pavillon de l'oreille, totale, avec lambeau microvasculaire | 25.3x.21↔ | Glossectomie totale, par voie transmandibulaire, sans reconstruction |
| 18.71.29↔ | Reconstruction du pavillon de l'oreille, totale, autre | 25.3x.22↔ | Glossectomie totale, par voie transmandibulaire, reconstruction avec lambeau muqueux local |
| 18.71.30↔ | Implantation de matériel alloplastique dans la reconstruction du pavillon de l'oreille | 25.3x.23↔ | Glossectomie totale, par voie transmandibulaire, reconstruction avec lambeau myocutané |
| 18.71.99↔ | Reconstruction du pavillon de l'oreille, autre | 25.3x.24↔ | Glossectomie totale, par voie transmandibulaire, reconstruction avec greffon libre microvascularisé et anastomosé |
| 25.2x.00↔ | Glossectomie partielle, SAP | 25.3x.29↔ | Glossectomie totale, par voie transmandibulaire, autre reconstruction |
| 25.2x.09↔ | Glossectomie partielle, autre | 25.3x.30↔ | Pelviglossectomie totale, par voie transorale, SAP |
| 25.2x.10↔ | Glossectomie partielle, par voie transorale, SAP | 25.3x.31↔ | Pelviglossectomie totale, par voie transorale, sans reconstruction |
| 25.2x.11↔ | Glossectomie partielle, par voie transorale, sans reconstruction | 25.3x.32↔ | Pelviglossectomie totale, par voie transorale, reconstruction avec lambeau muqueux local |
| 25.2x.12↔ | Glossectomie partielle, par voie transorale, reconstruction avec lambeau muqueux local | 25.3x.33↔ | Pelviglossectomie totale, par voie transorale, reconstruction avec lambeau myocutané |
| 25.2x.13↔ | Glossectomie partielle, par voie transorale, reconstruction avec lambeau myocutané | 25.3x.34↔ | Pelviglossectomie totale, par voie transorale, reconstruction avec greffon libre microvascularisé et anastomosé |
| 25.2x.14↔ | Glossectomie partielle, par voie transorale, reconstruction avec greffon libre microvascularisé et anastomosé | 25.3x.39↔ | Pelviglossectomie totale, par voie transorale, autre reconstruction |
| 25.2x.19↔ | Glossectomie partielle, par voie transorale, autre reconstruction | 25.3x.40↔ | Pelviglossectomie totale, par voie transmandibulaire, SAP |
| 25.2x.20↔ | Glossectomie partielle, par voie transmandibulaire, SAP | 25.3x.41↔ | Pelviglossectomie totale, par voie transmandibulaire, sans reconstruction |
| 25.2x.21↔ | Glossectomie partielle, par voie transmandibulaire, sans reconstruction | 25.3x.42↔ | Pelviglossectomie totale, par voie transmandibulaire, reconstruction avec lambeau muqueux local |
| 25.2x.22↔ | Glossectomie partielle, par voie transmandibulaire, reconstruction avec lambeau muqueux local | 25.3x.43↔ | Pelviglossectomie totale, par voie mandibulaire, reconstruction avec lambeau myocutané |
| 25.2x.23↔ | Glossectomie partielle, par voie transmandibulaire, reconstruction avec lambeau myocutané | 25.3x.44↔ | Pelviglossectomie totale, par voie transmandibulaire, reconstruction avec greffon libre microvascularisé et anastomosé |
| 25.2x.24↔ | Glossectomie partielle, par voie transmandibulaire, reconstruction avec greffon libre microvascularisé et anastomosé | 25.3x.49↔ | Pelviglossectomie totale, par voie transmandibulaire, autre reconstruction |
| 25.2x.29↔ | Glossectomie partielle, par voie transmandibulaire, autre reconstruction | 25.3x.50↔ | Pelviglossomandibulectomie totale, SAP |
| 25.2x.30↔ | Pelviglossectomie, par voie transorale, SAP | 25.3x.51↔ | Pelviglossomandibulectomie totale, sans reconstruction |
| 25.2x.31↔ | Pelviglossectomie, par voie transorale, sans reconstruction | 25.3x.52↔ | Pelviglossomandibulectomie totale, reconstruction avec lambeau muqueux local |
| 25.2x.32↔ | Pelviglossectomie, par voie transorale, reconstruction avec lambeau muqueux local | 25.3x.53↔ | Pelviglossomandibulectomie totale, reconstruction avec lambeau myocutané |
| 25.2x.33↔ | Pelviglossectomie, par voie transorale, reconstruction avec lambeau myocutané | 25.3x.54↔ | Pelviglossomandibulectomie totale, reconstruction avec greffon libre microvascularisé et anastomosé |
| 25.2x.34↔ | Pelviglossectomie, par voie transorale, reconstruction avec greffon libre microvascularisé et anastomosé | 25.3x.59↔ | Pelviglossomandibulectomie totale, avec autre reconstruction |
| 25.2x.39↔ | Pelviglossectomie, par voie transorale, autre reconstruction | 25.4x.00↔ | Glossectomie radicale, SAP |
| 25.2x.40↔ | Pelviglossectomie, par voie transmandibulaire, SAP | 25.4x.10↔ | Glossectomie radicale, par voie transorale, SAP |
| 25.2x.41↔ | Pelviglossectomie, par voie transmandibulaire, sans reconstruction | 25.4x.11↔ | Glossectomie radicale, par voie transorale, sans reconstruction |
| 25.2x.42↔ | Pelviglossectomie, par voie transmandibulaire, reconstruction avec lambeau muqueux local | 25.4x.12↔ | Glossectomie radicale, par voie transorale, reconstruction avec lambeau muqueux local |
| 25.2x.43↔ | Pelviglossectomie, par voie transmandibulaire, reconstruction avec lambeau myocutané | 25.4x.13↔ | Glossectomie radicale, par voie transorale, reconstruction avec lambeau myocutané |
| 25.2x.44↔ | Pelviglossectomie, par voie transmandibulaire, reconstruction avec greffon libre microvascularisé et anastomosé | 25.4x.14↔ | Glossectomie radicale, par voie transorale, reconstruction avec greffon libre microvascularisé et anastomosé |
| 25.2x.49↔ | Pelviglossectomie, par voie transmandibulaire, autre reconstruction | 25.4x.19↔ | Glossectomie radicale, par voie transorale, autre reconstruction |
| 25.2x.50↔ | Pelviglossomandibulectomie, SAP | 25.4x.20↔ | Glossectomie radicale, par voie transmandibulaire, SAP |
| 25.2x.51↔ | Pelviglossomandibulectomie, sans reconstruction | | |

| | | | |
|-----------|--|-----------|--|
| 25.4x.21↔ | Glossectomie radicale, par voie transmandibulaire, sans reconstruction | 31.73↔ | Fermeture d'autre fistule de la trachée |
| 25.4x.22↔ | Glossectomie radicale, par voie transmandibulaire, reconstruction avec lambeau muqueux local | 32.09.00↔ | Autre excision ou destruction de lésion ou de tissu de bronche, SAP |
| 25.4x.23↔ | Glossectomie radicale, par voie transmandibulaire, reconstruction avec lambeau myocutané | 32.09.10↔ | Autre excision ou destruction locale de lésion ou de tissu de bronche, par thoracotomie |
| 25.4x.24↔ | Glossectomie radicale, par voie transmandibulaire, reconstruction avec greffon libre microvascularisé et anastomosé | 32.09.20↔ | Autre excision ou destruction locale de lésion ou de tissu de bronche, par thoracoscopie |
| 25.4x.29↔ | Glossectomie radicale, par voie transmandibulaire, autre reconstruction | 32.09.99↔ | Autre excision ou destruction de lésion ou de tissu de bronche, autre |
| 25.4x.30↔ | Pelviglossectomie radicale, par voie transorale, SAP | 32.1x.00↔ | Autre résection de bronche, SAP |
| 25.4x.31↔ | Pelviglossectomie radicale, par voie transorale, sans reconstruction | 32.1x.10↔ | Autre excision de bronche, résection de bifurcation bronchique |
| 25.4x.32↔ | Pelviglossectomie radicale, par voie transorale, reconstruction avec lambeau muqueux local | 32.1x.20↔ | Autre excision de bronche, révision d'insuffisance du moignon bronchique |
| 25.4x.33↔ | Pelviglossectomie radicale, par voie transorale, reconstruction avec lambeau myocutané | 32.1x.99↔ | Autre résection de bronche, autre |
| 25.4x.34↔ | Pelviglossectomie radicale, par voie transorale, reconstruction avec greffon libre microvascularisé et anastomosé | 32.20↔ | Excision de lésion ou de tissu du poumon par voie thoracoscopique |
| 25.4x.39↔ | Pelviglossectomie radicale, par voie transorale, autre reconstruction | 32.21↔ | Plicature de bulles d'emphysème |
| 25.4x.40↔ | Pelviglossectomie radicale, par voie transmandibulaire, SAP | 32.22↔ | Réduction chirurgicale du volume pulmonaire |
| 25.4x.41↔ | Pelviglossectomie radicale, par voie transmandibulaire, sans reconstruction | 32.23↔ | Excision ouverte de lésion ou de tissu du poumon |
| 25.4x.42↔ | Pelviglossectomie radicale, par voie transmandibulaire, reconstruction avec lambeau muqueux local | 32.24↔ | Excision percutanée de lésion ou de tissu du poumon |
| 25.4x.43↔ | Pelviglossectomie radicale, par voie transmandibulaire, reconstruction avec lambeau myocutané | 32.25↔ | Ablation thoracoscopique de lésion ou de tissu du poumon |
| 25.4x.44↔ | Pelviglossectomie radicale, par voie transmandibulaire, reconstruction avec greffon libre microvascularisé et anastomosé | 32.26↔ | Excision autre et non spécifiée de lésion ou de tissu du poumon |
| 25.4x.49↔ | Pelviglossectomie radicale, par voie transmandibulaire, autre reconstruction | 32.29↔ | Autre excision ou destruction locale de lésion ou de tissu de poumon |
| 25.4x.50↔ | Pelviglossomandibulectomie radicale, SAP | 32.30↔ | Résection pulmonaire segmentaire par voie thoracoscopique |
| 25.4x.51↔ | Pelviglossomandibulectomie radicale, sans reconstruction | 32.39↔ | Résection pulmonaire segmentaire autre et non spécifiée |
| 25.4x.52↔ | Pelviglossomandibulectomie radicale, reconstruction avec lambeau muqueux local | 32.41.00↔ | Lobectomie pulmonaire par voie thoracoscopique, SAP |
| 25.4x.53↔ | Pelviglossomandibulectomie radicale, reconstruction avec lambeau myocutané | 32.41.10↔ | Lobectomie pulmonaire par voie thoracoscopique, sans mention de dissection radicale des ganglions, SAP |
| 25.4x.54↔ | Pelviglossomandibulectomie radicale, reconstruction avec greffon libre microvascularisé et anastomosé | 32.41.11↔ | Lobectomie pulmonaire par voie thoracoscopique, sans mention de dissection radicale des ganglions, sans élargissement par bronchoplastie ou angioplastie |
| 25.4x.59↔ | Pelviglossomandibulectomie radicale, avec autre reconstruction | 32.41.12↔ | Lobectomie pulmonaire par voie thoracoscopique, sans mention de dissection radicale des ganglions, avec élargissement par bronchoplastie |
| 25.4x.99↔ | Glossectomie radicale, autre | 32.41.13↔ | Lobectomie pulmonaire par voie thoracoscopique, sans mention de dissection radicale des ganglions, avec élargissement par angioplastie |
| 29.31↔ | Myotomie crico-pharyngienne | 32.41.14↔ | Lobectomie pulmonaire par voie thoracoscopique, sans mention de dissection radicale des ganglions, avec élargissement par bronchoplastie et angioplastie |
| 29.32.00↔ | Diverticulectomie pharyngienne, SAP | 32.41.19↔ | Lobectomie pulmonaire par voie thoracoscopique, sans mention de dissection radicale des ganglions, autre |
| 29.32.10↔ | Diverticulostomie endoscopique, traitement de diverticule de Zenker | 32.41.20↔ | Lobectomie pulmonaire par voie thoracoscopique, avec dissection radicale des ganglions |
| 29.32.11↔ | Diverticulectomie, excision de diverticule de Zenker | 32.41.99↔ | Lobectomie pulmonaire par voie thoracoscopique, autre |
| 29.32.99↔ | Diverticulectomie pharyngienne, autre | 32.42.00↔ | Lobectomie pulmonaire chirurgicale ouverte, SAP |
| 29.33.00↔ | Pharyngectomie (partielle), SAP | 32.42.10↔ | Lobectomie pulmonaire chirurgicale ouverte, sans dissection radicale des ganglions, SAP |
| 29.33.10↔ | Pharyngectomie partielle, sans reconstruction | 32.42.11↔ | Lobectomie pulmonaire chirurgicale ouverte, sans dissection radicale des ganglions, sans élargissement par bronchoplastie ou angioplastie |
| 29.33.11↔ | Pharyngectomie partielle, reconstruction par lambeau pédiculé régional ou distal | 32.42.12↔ | Lobectomie pulmonaire chirurgicale ouverte, sans dissection radicale des ganglions, avec élargissement par bronchoplastie |
| 29.33.12↔ | Pharyngectomie partielle, reconstruction avec greffon libre microvascularisé et anastomosé | 32.42.13↔ | Lobectomie pulmonaire chirurgicale ouverte, sans dissection radicale des ganglions, avec élargissement par angioplastie |
| 29.33.20↔ | Pharyngectomie totale, reconstruction par lambeau pédiculé régional ou distal | 32.42.14↔ | Lobectomie pulmonaire chirurgicale ouverte, sans dissection radicale des ganglions, avec élargissement par bronchoplastie ainsi que par angioplastie |
| 29.33.21↔ | Pharyngectomie totale, reconstruction avec greffon libre microvascularisé et anastomosé, greffon intestinal libre ou anastomose oeso-gastrique | 32.42.19↔ | Lobectomie pulmonaire chirurgicale ouverte, sans dissection radicale des ganglions, autre |
| 29.33.99↔ | Pharyngectomie (partielle), autre | 32.42.20↔ | Lobectomie pulmonaire chirurgicale ouverte, avec dissection radicale des ganglions, SAP |
| 29.39↔ | Autre excision ou destruction de lésion ou de tissu du pharynx | 32.42.21↔ | Lobectomie pulmonaire chirurgicale ouverte, avec dissection radicale des ganglions, sans élargissement par bronchoplastie ou angioplastie |
| 29.4x.00↔ | Réparation plastique du pharynx, SAP | 32.42.22↔ | Lobectomie pulmonaire chirurgicale ouverte, avec dissection radicale des ganglions, avec élargissement par bronchoplastie |
| 29.4x.10↔ | Réparation plastique du pharynx, avec lambeau muqueux local ou cutané libre | 32.42.23↔ | Lobectomie pulmonaire chirurgicale ouverte, avec dissection radicale des ganglions, avec élargissement par angioplastie |
| 29.4x.11↔ | Réparation plastique du pharynx, avec lambeau pédiculé myocutané | 32.42.24↔ | Lobectomie pulmonaire chirurgicale ouverte avec dissection radicale des ganglions, avec élargissement par bronchoplastie ainsi que par angioplastie |
| 29.4x.12↔ | Réparation plastique du pharynx, avec greffon microvascularisé et anastomosé, greffon intestinal ou anastomose oeso-gastrique | | |
| 29.4x.99↔ | Réparation plastique du pharynx, autre | | |
| 29.99↔ | Autre opération du pharynx | | |

| | | | |
|-----------|--|-----------|---|
| 32.42.29↔ | Lobectomie pulmonaire chirurgicale ouverte, avec dissection radicale des ganglions, autre | 34.3x.22↔ | Résection de lésion ou de tissu du médiastin, avec résection du poumon ou de la paroi thoracique |
| 32.42.30↔ | Lobectomie pulmonaire avec élargissement | 34.3x.23↔ | Résection de lésion ou de tissu du médiastin, avec résection partielle du péricarde |
| 32.42.40↔ | Lobectomie pulmonaire, bilobectomie, SAP | 34.3x.24↔ | Résection de lésion ou de tissu du médiastin, avec endoprothèse vasculaire |
| 32.42.41↔ | Lobectomie pulmonaire, bilobectomie, sans élargissement par bronchoplastie ou angioplastie | 34.3x.25↔ | Résection de lésion ou de tissu du médiastin, avec résection pulmonaire et endoprothèse vasculaire |
| 32.42.42↔ | Lobectomie pulmonaire, bilobectomie, avec élargissement par bronchoplastie | 34.3x.26↔ | Résection de lésion ou de tissu du médiastin, avec résection pulmonaire et résection partielle du péricarde |
| 32.42.43↔ | Lobectomie pulmonaire, bilobectomie, avec élargissement par angioplastie | 34.3x.27↔ | Résection de lésion ou de tissu du médiastin, avec résection partielle du péricarde et endoprothèse vasculaire |
| 32.42.44↔ | Lobectomie pulmonaire, bilobectomie, avec élargissement par bronchoplastie et angioplastie | 34.3x.28↔ | Résection de lésion ou de tissu du médiastin, avec résection partielle du poumon et du péricarde et endoprothèse vasculaire |
| 32.42.49↔ | Lobectomie pulmonaire, bilobectomie, autre | 34.3x.29↔ | Résection de lésion ou de tissu du médiastin, autre |
| 32.42.99↔ | Lobectomie pulmonaire chirurgicale ouverte, autre | 34.3x.30↔ | Destruction de lésion ou de tissu du médiastin |
| 32.49↔ | Autre lobectomie pulmonaire | 34.3x.99↔ | Excision ou destruction de lésion ou de tissu du médiastin, autre |
| 32.50↔ | Pneumonectomie par voie thoroscopique | 34.4x.00↔ | Excision ou destruction de lésion de la paroi thoracique, SAP |
| 32.51.00↔ | Pneumonectomie, chirurgicale ouverte, SAP | 34.4x.10↔ | Excision de lésion de la paroi thoracique |
| 32.51.10↔ | Pneumonectomie, chirurgicale ouverte, sans dissection radicale des ganglions, SAP | 34.4x.20↔ | Résection partielle de lésion de la paroi thoracique, SAP |
| 32.51.11↔ | Pneumonectomie, chirurgicale ouverte, sans dissection radicale des ganglions, sans élargissement par bronchoplastie ou angioplastie | 34.4x.21↔ | Résection partielle de lésion de la paroi thoracique, sans réparation |
| 32.51.12↔ | Pneumonectomie, chirurgicale ouverte, sans dissection radicale des ganglions, avec élargissement par bronchoplastie | 34.4x.22↔ | Résection partielle de lésion de la paroi thoracique, avec réparation |
| 32.51.13↔ | Pneumonectomie, chirurgicale ouverte, sans dissection radicale des ganglions, avec élargissement par angioplastie | 34.4x.30↔ | Résection de lésion de la paroi thoracique, résection complète du sternum, SAP |
| 32.51.14↔ | Pneumonectomie, chirurgicale ouverte, sans dissection radicale des ganglions, avec élargissement par bronchoplastie, avec élargissement par angioplastie | 34.4x.31↔ | Résection de lésion de la paroi thoracique, résection complète du sternum, sans réparation |
| 32.51.19↔ | Pneumonectomie, chirurgicale ouverte, sans dissection radicale des ganglions, autre | 34.4x.32↔ | Résection de lésion de la paroi thoracique, résection complète du sternum, avec réparation |
| 32.51.20↔ | Pneumonectomie, chirurgicale ouverte, avec dissection radicale des ganglions, SAP | 34.51.00↔ | Pleurectomie et décortication pulmonaire chirurgicale ouverte, SAP |
| 32.51.21↔ | Pneumonectomie, chirurgicale ouverte, avec dissection radicale des ganglions, sans élargissement par bronchoplastie ou angioplastie | 34.51.11↔ | Pleurectomie radicale et décortication du poumon et de la paroi thoracique, sans résection du péricarde ou du diaphragme, chirurgicale ouverte |
| 32.51.22↔ | Pneumonectomie, chirurgicale ouverte, avec dissection radicale des ganglions, avec élargissement par bronchoplastie | 34.51.12↔ | Pleurectomie radicale et décortication du poumon et de la paroi thoracique, avec résection du péricarde, chirurgicale ouverte |
| 32.51.23↔ | Pneumonectomie, chirurgicale ouverte, avec dissection radicale des ganglions, avec élargissement par angioplastie | 34.51.13↔ | Pleurectomie radicale et décortication du poumon et de la paroi thoracique, avec résection du diaphragme, chirurgicale ouverte |
| 32.51.24↔ | Pneumonectomie, chirurgicale ouverte, avec dissection radicale des ganglions, avec élargissement par bronchoplastie, avec élargissement par angioplastie | 34.51.14↔ | Pleurectomie radicale et décortication du poumon et de la paroi thoracique, avec résection du péricarde ainsi que du diaphragme, chirurgicale ouverte |
| 32.51.29↔ | Pneumonectomie, chirurgicale ouverte, avec dissection radicale des ganglions, autre | 34.51.15↔ | Pleurectomie partielle et décortication, chirurgicale ouverte |
| 32.51.31↔ | Pneumonectomie, chirurgicale ouverte, avec élargissement | 34.51.16↔ | Pleurectomie subtotal et décortication, chirurgicale ouverte |
| 32.51.99↔ | Pneumonectomie, chirurgicale ouverte, autre | 34.51.99↔ | Pleurectomie et décortication pulmonaire chirurgicale ouverte, autre |
| 32.59↔ | Pneumonectomie autre et non spécifiée | 34.52.00↔ | Pleurectomie et décortication pulmonaire, thoroscopique, SAP |
| 32.6↔ | Dissection thoracique radicale | 34.52.11↔ | Pleurectomie radicale et décortication du poumon et de la paroi thoracique, sans résection du péricarde ou du diaphragme, thoroscopique |
| 32.9↔ | Autre résection pulmonaire | 34.52.12↔ | Pleurectomie radicale et décortication du poumon et de la paroi thoracique, avec résection du péricarde, thoroscopique |
| 33.0↔ | Incision de bronche | 34.52.13↔ | Pleurectomie radicale et décortication du poumon et de la paroi thoracique, avec résection du diaphragme, thoroscopique |
| 33.1↔ | Incision pulmonaire | 34.52.14↔ | Pleurectomie radicale et décortication du poumon et de la paroi thoracique, avec résection du péricarde ainsi que du diaphragme, thoroscopique |
| 33.20↔ | Biopsie pulmonaire par voie thoroscopique | 34.52.15↔ | Pleurectomie partielle et décortication pulmonaire, thoroscopique |
| 33.34.00↔ | Thoracoplastie, SAP | 34.52.16↔ | Pleurectomie subtotal et décortication pulmonaire, thoroscopique |
| 33.34.10↔ | Thoracoplastie partielle | 34.52.99↔ | Pleurectomie et décortication pulmonaire, thoroscopique, autre |
| 33.34.20↔ | Thoracoplastie complète | 34.59.00↔ | Autre excision de la plèvre, SAP |
| 33.34.99↔ | Thoracoplastie, autre | 34.59.10↔ | Autre excision de la plèvre, pleurectomie sous thoroscopie |
| 33.39↔ | Autre collapsothérapie chirurgicale de poumon | 34.59.20↔ | Autre excision de la plèvre, pleurectomie chirurgicale ouverte |
| 33.41↔ | Suture de lacération de bronche | 34.59.99↔ | Autre excision de la plèvre, autre |
| 33.42↔ | Fermeture de fistule bronchique | 34.6x.00↔ | Pleurodèse, SAP |
| 33.43↔ | Suture de lacération pulmonaire | 34.6x.11↔ | Pleurodèse chirurgicale ouverte, sans décortication |
| 33.92↔ | Ligature de bronche | 34.6x.12↔ | Pleurodèse chirurgicale ouverte, avec décortication |
| 33.98↔ | Autres opérations de bronche | 34.6x.13↔ | Pleurodèse chirurgicale ouverte, par poudrage |
| 33.99↔ | Autres opérations de poumon | 34.6x.19↔ | Pleurodèse chirurgicale ouverte, autre |
| 34.02↔ | Thoracotomie exploratrice | | |
| 34.03↔ | Réouverture de thoracotomie | | |
| 34.3x.00↔ | Excision ou destruction de lésion ou de tissu du médiastin, SAP | | |
| 34.3x.10↔ | Excision de lésion ou de tissu du médiastin | | |
| 34.3x.20↔ | Résection de lésion ou de tissu du médiastin, SAP | | |
| 34.3x.21↔ | Résection de lésion ou de tissu du médiastin, sans résection d'organe médiastinal | | |

| | | | |
|-----------|--|-----------|---|
| 34.6x.20↔ | Pleurodèse sous thoracoscopie, SAP | 35.14.11↔ | Reconstruction à coeur ouvert des feuillets de la valve tricuspide [voile tricuspide] |
| 34.6x.21↔ | Pleurodèse sous thoracoscopie, sans décortication | 35.14.20↔ | Reconstruction à coeur ouvert sans remplacement de la valve tricuspide, lors d'anomalie valvulaire cardiaque congénitale |
| 34.6x.22↔ | Pleurodèse sous thoracoscopie, avec décortication | 35.14.99↔ | Valvuloplastie à coeur ouvert sans remplacement de la valve tricuspide, autre |
| 34.6x.23↔ | Pleurodèse sous thoracoscopie, par poudrage | 35.19.00↔ | Valvuloplastie à coeur ouvert sans remplacement, autre valve cardiaque, SAP |
| 34.6x.29↔ | Pleurodèse sous thoracoscopie, autre | 35.19.10↔ | Reconstruction à coeur ouvert de valve auriculo-ventriculaire sans remplacement, lors d'anomalie valvulaire cardiaque congénitale |
| 34.6x.99↔ | Pleurodèse, autre | 35.19.11↔ | Reconstruction à coeur ouvert d'une valve tronculaire sans remplacement, lors d'anomalie valvulaire cardiaque congénitale |
| 34.71↔ | Suture de lacération de la paroi thoracique | 35.19.99↔ | Valvuloplastie à coeur ouvert sans remplacement, autre valve cardiaque, autre |
| 34.72↔ | Fermeture de thoracostomie | 35.20↔ | Remplacement de valve cardiaque, valve non précisée |
| 34.73↔ | Fermeture d'autres fistules thoraciques | 35.21.00↔ | Remplacement de valve aortique avec greffe de tissu, SAP |
| 34.74↔ | Réparation des déformations thoraciques | 35.21.10↔ | Remplacement de valve aortique avec greffe, bioprothèse |
| 34.79.00↔ | Autre réparation de la paroi thoracique, SAP | 35.21.11↔ | Remplacement de valve aortique avec greffe, bioprothèse auto-expansible, sans suture, par chirurgie ouverte |
| 34.79.10↔ | Autre réparation de la paroi thoracique, fermeture secondaire de thoracotomie, SAP | 35.21.20↔ | Implantation de prothèse vasculaire avec valve, valve aortique biologique |
| 34.79.11↔ | Autre réparation de la paroi thoracique, fermeture secondaire de thoracotomie, par fil | 35.21.99↔ | Remplacement de valve aortique avec greffe de tissu, autre |
| 34.79.12↔ | Autre réparation de la paroi thoracique, fermeture secondaire de thoracotomie, par plaque | 35.22.00↔ | Autre remplacement de valve aortique, SAP |
| 34.79.19↔ | Autre réparation de la paroi thoracique, fermeture secondaire de thoracotomie, autre | 35.22.10↔ | Implantation minimale invasive de valve aortique, SAP |
| 34.79.20↔ | Autre réparation chirurgicale ouverte de la paroi thoracique, stabilisation, SAP | 35.22.11↔ | Implantation minimale invasive de valve aortique, par voie transapicale |
| 34.79.21↔ | Autre réparation chirurgicale ouverte de la paroi thoracique, stabilisation, par fil | 35.22.19↔ | Implantation minimale invasive de valve aortique, autre |
| 34.79.22↔ | Autre réparation chirurgicale ouverte de la paroi thoracique, stabilisation, par plaque | 35.22.20↔ | Remplacement de valve aortique par autogreffe [opération de Ross] |
| 34.79.29↔ | Autre réparation chirurgicale ouverte de la paroi thoracique, stabilisation, autre | 35.22.21↔ | Remplacement à ciel ouvert de prothèse valvulaire aortique mécanique |
| 34.79.30↔ | Autre réparation de la paroi thoracique, réduction ouverte de fracture sternale, SAP | 35.22.30↔ | Implantation de prothèse vasculaire avec valve, valve aortique mécanique |
| 34.79.31↔ | Autre réparation de la paroi thoracique, réduction ouverte de fracture sternale, par fil | 35.22.99↔ | Autre remplacement de valve aortique, autre |
| 34.79.32↔ | Autre réparation de la paroi thoracique, réduction ouverte de fracture sternale, par plaque | 35.23↔ | Remplacement de valve mitrale, avec greffe de tissu |
| 34.79.39↔ | Autre réparation de la paroi thoracique, réduction ouverte de fracture sternale, autre | 35.24↔ | Autre remplacement de valve mitrale |
| 34.79.40↔ | Autre réparation de la paroi thoracique, plastie et greffe osseuses | 35.25.00↔ | Remplacement de valve pulmonaire avec greffe de tissu, SAP |
| 34.79.99↔ | Autre réparation de la paroi thoracique, autre | 35.25.10↔ | Remplacement de valve pulmonaire avec greffe, bioprothèse |
| 34.81↔ | Excision de lésion ou de tissu du diaphragme | 35.25.20↔ | Implantation de prothèse vasculaire avec valve, valve pulmonaire biologique |
| 34.82↔ | Suture d'une déchirure du diaphragme | 35.25.99↔ | Remplacement de valve pulmonaire avec greffe de tissu, autre |
| 34.83↔ | Fermeture de fistule trans-diaphragmatique | 35.26.00↔ | Autre remplacement de valve pulmonaire, SAP |
| 34.84↔ | Autre réparation du diaphragme | 35.26.10↔ | Implantation minimale invasive de valve pulmonaire, SAP |
| 35.10↔ | Valvuloplastie à coeur ouvert sans remplacement, valve non précisée | 35.26.19↔ | Implantation minimale invasive de valve pulmonaire, autre |
| 35.11.00↔ | Valvuloplastie à coeur ouvert sans remplacement de la valve aortique, SAP | 35.26.20↔ | Implantation de prothèse vasculaire avec valve, valve pulmonaire mécanique |
| 35.11.10↔ | Valvulotomie à coeur ouvert de la valve aortique | 35.26.99↔ | Autre remplacement de valve pulmonaire, autre |
| 35.11.11↔ | Technique préservant les valves, avec reconstruction de la racine aortique (intervention de Tirone David) | 35.27↔ | Remplacement de valve tricuspide, avec greffe de tissu |
| 35.11.20↔ | Reconstruction à coeur ouvert de la valve aortique sans remplacement, lors d'anomalie valvulaire cardiaque congénitale | 35.28↔ | Autre remplacement de valve tricuspide |
| 35.11.99↔ | Valvuloplastie à coeur ouvert sans remplacement de la valve aortique, autre | 35.29.00↔ | Remplacement de valve cardiaque, autre valve, SAP |
| 35.12.00↔ | Valvuloplastie à coeur ouvert sans remplacement de la valve mitrale, SAP | 35.29.10↔ | Remplacement de valve auriculo-ventriculaire lors d'anomalie valvulaire cardiaque congénitale |
| 35.12.10↔ | Valvulotomie à coeur ouvert de la valve mitrale | 35.29.20↔ | Remplacement de valve tronculaire lors d'anomalie valvulaire cardiaque congénitale |
| 35.12.11↔ | Reconstruction à coeur ouvert du voile mitral | 35.29.99↔ | Remplacement de valve cardiaque, autre valve, autre |
| 35.12.20↔ | Reconstruction à coeur ouvert sans remplacement de la valve mitrale, lors d'anomalie valvulaire cardiaque congénitale | 35.31↔ | Opérations de muscle papillaire |
| 35.12.99↔ | Valvuloplastie à coeur ouvert sans remplacement de la valve mitrale, autre | 35.32↔ | Opérations de cordages tendineux |
| 35.13.00↔ | Valvuloplastie à coeur ouvert sans remplacement de la valve pulmonaire, SAP | 35.33.00↔ | Annuloplastie, SAP |
| 35.13.10↔ | Valvulotomie à coeur ouvert de la valve pulmonaire | 35.33.10↔ | Annuloplastie de la valve mitrale, SAP |
| 35.13.20↔ | Reconstruction à coeur ouvert sans remplacement de la valve pulmonaire, lors d'anomalie valvulaire cardiaque congénitale | 35.33.11↔ | Annuloplastie de la valve mitrale, à ciel ouvert |
| 35.13.99↔ | Valvuloplastie à coeur ouvert sans remplacement de la valve pulmonaire, autre | 35.33.19↔ | Annuloplastie de la valve mitrale, autre |
| 35.14.00↔ | Valvuloplastie à coeur ouvert sans remplacement de la valve tricuspide, SAP | 35.33.20↔ | Annuloplastie de la valve pulmonaire, SAP |
| 35.14.10↔ | Valvulotomie à coeur ouvert de la valve tricuspide | 35.33.21↔ | Annuloplastie de la valve pulmonaire, à ciel ouvert |
| | | 35.33.29↔ | Annuloplastie de la valve pulmonaire, autre |
| | | 35.33.30↔ | Annuloplastie de la valve tricuspide, SAP |
| | | 35.33.31↔ | Annuloplastie de la valve tricuspide, à ciel ouvert |
| | | 35.33.39↔ | Annuloplastie de la valve tricuspide, autre |
| | | 35.33.40↔ | Annuloplastie de la valve aortique, SAP |
| | | 35.33.41↔ | Annuloplastie de la valve aortique, chirurgicale ouverte |
| | | 35.33.49↔ | Annuloplastie de la valve aortique, autre |

| | | | |
|-----------|---|-----------|--|
| 35.33.99↔ | Annuloplastie, autre | 35.95.11↔ | Refixation de prothèse de remplacement de valve aortique |
| 35.34↔ | Infundibulectomie | 35.95.12↔ | Refixation de prothèse de remplacement de valve mitrale |
| 35.35.00↔ | Opération de trabécules cardiaques, SAP | 35.95.13↔ | Refixation de prothèse de remplacement de valve pulmonaire |
| 35.35.10↔ | Résection fibreuse ou musculaire sous-valvulaire de la valve aortique | 35.95.14↔ | Refixation de prothèse de remplacement de valve tricuspide |
| 35.35.99↔ | Opération de trabécules cardiaques, autre | 35.95.19↔ | Refixation de prothèse de remplacement de valve cardiaque, autre |
| 35.39.00↔ | Opérations d'autres structures adjacentes aux valves cardiaques, SAP | 35.95.99↔ | Révision d'opération corrective du coeur, autre |
| 35.39.10↔ | Résection supravalvulaire de valve cardiaque, SAP | 35.98.00↔ | Autres opérations des septa du coeur, SAP |
| 35.39.11↔ | Résection supravalvulaire de valve cardiaque, valve aortique | 35.98.10↔ | Fermeture transluminale percutanée de communication interauriculaire, SAP |
| 35.39.12↔ | Résection supravalvulaire de valve cardiaque, valve pulmonaire | 35.98.19↔ | Fermeture transluminale percutanée de communication interauriculaire, autre |
| 35.39.19↔ | Résection supravalvulaire d'autre valve cardiaque | 35.98.30↔ | Fermeture transluminale percutanée de communication interventriculaire |
| 35.39.99↔ | Opérations d'autres structures adjacentes aux valves cardiaques, autre | 35.98.99↔ | Autres opérations des septa du coeur, autre |
| 35.41.00↔ | Élargissement de communication interauriculaire existante, SAP | 35.99.00↔ | Autres opérations des valves du coeur, SAP |
| 35.41.10↔ | Élargissement de communication interauriculaire existante, technique à ciel ouvert | 35.99.10↔ | Autres opérations lors d'anomalie valvulaire cardiaque congénitale, SAP |
| 35.41.20↔ | Élargissement de communication interauriculaire existante, technique fermée | 35.99.11↔ | Autres opérations lors d'anomalie valvulaire cardiaque congénitale, valve aortique |
| 35.41.99↔ | Élargissement de communication interauriculaire existante, autre | 35.99.12↔ | Autres opérations lors d'anomalie valvulaire cardiaque congénitale, valve mitrale |
| 35.42.00↔ | Création de communication septale intracardiaque, SAP | 35.99.13↔ | Autres opérations lors d'anomalie valvulaire cardiaque congénitale, valve pulmonaire |
| 35.42.10↔ | Création de communication septale intracardiaque, technique à ciel ouvert | 35.99.14↔ | Autres opérations lors d'anomalie valvulaire cardiaque congénitale, valve tricuspide |
| 35.42.20↔ | Création de communication septale intracardiaque, technique fermée | 35.99.15↔ | Autres opérations lors d'anomalie valvulaire cardiaque congénitale, valve auriculo-ventriculaire ou tronculaire |
| 35.42.99↔ | Création de communication septale intracardiaque, autre | 35.99.19↔ | Autres opérations lors d'anomalie valvulaire cardiaque congénitale, autre valve |
| 35.43.00↔ | Élargissement de communication interventriculaire existante, SAP | 35.99.20↔ | Autres opérations des valves du coeur, technique minimale invasive |
| 35.43.10↔ | Élargissement de communication interventriculaire existante, technique à ciel ouvert | 35.99.99↔ | Autres opérations des valves du coeur, autre |
| 35.43.20↔ | Élargissement de communication interventriculaire existante, technique fermée | 36.03↔ | Angioplastie d'artère coronaire à thorax ouvert |
| 35.43.99↔ | Élargissement de communication interventriculaire existante, autre | 36.09↔ | Autre ablation de sténose ou obstruction d'artère coronaire |
| 35.50↔ | Réparation de communication septale intracardiaque non précisée, avec prothèse | 36.10↔ | Pontage aorto-coronaire pour revascularisation cardiaque, SAP |
| 35.51↔ | Réparation de communication interauriculaire avec prothèse, technique ouverte | 36.11.00↔ | Pontage (aorto-)coronaire simple, par technique et par matériel, SAP |
| 35.53↔ | Réparation de communication interventriculaire avec prothèse, par voie ouverte | 36.11.21↔ | Pontage (aorto-)coronaire simple, chirurgical ouvert (thoracotomie, mini-thoracotomie, sternotomie), avec artère autogène, artère radiale |
| 35.54↔ | Réparation de défaut des coussinets endocardiques (canal AV), avec prothèse | 36.11.22↔ | Pontage (aorto-)coronaire simple, chirurgical ouvert (thoracotomie, mini-thoracotomie, sternotomie), avec artère autogène, artère mammaire interne (artère thoracique interne) |
| 35.60↔ | Réparation de communication septale intracardiaque non précisée, avec greffe de tissu | 36.11.23↔ | Pontage (aorto-)coronaire simple, chirurgical ouvert (thoracotomie, mini-thoracotomie, sternotomie), avec artère autogène, greffon libre d'artère mammaire interne [AMI] (artère thoracique interne) |
| 35.61↔ | Réparation de communication interauriculaire, avec greffe de tissu | 36.11.24↔ | Pontage (aorto-)coronaire simple, chirurgical ouvert (thoracotomie, mini-thoracotomie, sternotomie), avec artère autogène, artère abdominale |
| 35.62↔ | Réparation de communication interventriculaire avec greffe de tissu | 36.11.25↔ | Pontage (aorto-)coronaire simple, chirurgical ouvert (thoracotomie, mini-thoracotomie, sternotomie), avec artère autogène, autre artère |
| 35.63↔ | Réparation de défauts des coussinets endocardiques (canal AV), avec greffe de tissu | 36.11.26↔ | Pontage (aorto-)coronaire simple, chirurgical ouvert (thoracotomie, mini-thoracotomie, sternotomie), avec veine autogène, sans treillis externe de stabilisation |
| 35.70↔ | Autre réparation non précisée de communication septale intracardiaque, non précisée | 36.11.27↔ | Pontage (aorto-)coronaire simple, chirurgical ouvert (thoracotomie, mini-thoracotomie, sternotomie), avec veine autogène, avec treillis externe de stabilisation |
| 35.71↔ | Autre réparation non précisée de communication interauriculaire | 36.11.28↔ | Pontage (aorto-)coronaire simple, chirurgical ouvert (thoracotomie, mini-thoracotomie, sternotomie), avec xélogreffe |
| 35.72.00↔ | Réparation de communication interventriculaire, SAP | 36.11.2a↔ | Pontage (aorto-)coronaire simple, chirurgical ouvert (thoracotomie, mini-thoracotomie, sternotomie), avec prothèse vasculaire |
| 35.72.10↔ | Fermeture de communication interventriculaire acquise | 36.11.31↔ | Pontage (aorto-)coronaire simple, mini-invasif, avec artère autogène, artère radiale |
| 35.72.99↔ | Réparation de communication interventriculaire, autre | 36.11.32↔ | Pontage (aorto-)coronaire simple, mini-invasif, avec artère autogène, artère mammaire interne (artère thoracique interne) |
| 35.73↔ | Autre réparation non précisée de défaut des coussinets endocardiques (canal AV) | 36.11.33↔ | Pontage (aorto-)coronaire simple, mini-invasif, avec artère autogène, greffon libre d'artère mammaire interne [IMA] (artère thoracique interne) |
| 35.81↔ | Correction totale de la tétralogie de Fallot | | |
| 35.82↔ | Correction de retour (connexion) veineux pulmonaire anormal total | | |
| 35.83↔ | Correction totale de tronc artériel commun (truncus arteriosus) | | |
| 35.84↔ | Correction totale de transposition de gros vaisseaux, NCA | | |
| 35.85↔ | Intervention de Norwood de type I | | |
| 35.91↔ | Transposition (détournement) interauriculaire du retour veineux | | |
| 35.92↔ | Création de conduit entre ventricule droit et artère pulmonaire | | |
| 35.93↔ | Création de conduit entre ventricule gauche et aorte | | |
| 35.94↔ | Création de conduit entre oreillette et artère pulmonaire | | |
| 35.95.00↔ | Révision d'opération corrective du coeur, SAP | | |
| 35.95.10↔ | Refixation de prothèse de remplacement de valve cardiaque, SAP | | |

| | | | |
|-----------|--|-----------|---|
| 36.11.34↔ | Pontage (aorto-)coronaire simple, mini-invasif, avec artère autogène, artère abdominale | 36.13.23↔ | Triple pontage (aorto-)coronaire, chirurgical ouvert (thoracotomie, mini-thoracotomie, sternotomie), avec artère autogène, greffon libre d'artère mammaire interne [AMI] (artère thoracique interne) |
| 36.11.35↔ | Pontage (aorto-)coronaire simple, mini-invasif, avec artère autogène, autre artère | 36.13.24↔ | Triple pontage (aorto-)coronaire, chirurgical ouvert (thoracotomie, mini-thoracotomie, sternotomie), avec artère autogène, artère abdominale |
| 36.11.36↔ | Pontage (aorto-)coronaire simple, mini-invasif, avec veine autogène, sans treillis externe de stabilisation | 36.13.25↔ | Triple pontage (aorto-)coronaire, chirurgical ouvert (thoracotomie, mini-thoracotomie, sternotomie), avec artère autogène, autre artère |
| 36.11.37↔ | Pontage (aorto-)coronaire simple, mini-invasif, avec veine autogène, avec treillis externe de stabilisation | 36.13.26↔ | Triple pontage (aorto-)coronaire, chirurgical ouvert (thoracotomie, mini-thoracotomie, sternotomie), avec veine autogène, sans treillis externe de stabilisation |
| 36.11.38↔ | Pontage (aorto-)coronaire simple, mini-invasif, avec xéno greffe | 36.13.27↔ | Triple pontage (aorto-)coronaire, chirurgical ouvert (thoracotomie, mini-thoracotomie, sternotomie), avec veine autogène, avec treillis externe de stabilisation |
| 36.11.3a↔ | Pontage (aorto-)coronaire simple, mini-invasif, avec prothèse vasculaire | 36.13.28↔ | Triple pontage (aorto-)coronaire, chirurgical ouvert (thoracotomie, mini-thoracotomie, sternotomie), avec xéno greffe |
| 36.11.99↔ | Pontage (aorto-)coronaire simple, par technique et par matériel, autre | 36.13.2a↔ | Triple pontage (aorto-)coronaire, chirurgical ouvert (thoracotomie, mini-thoracotomie, sternotomie), avec prothèse vasculaire |
| 36.12.00↔ | Double pontage (aorto-)coronaire, par technique et par matériel, SAP | 36.13.31↔ | Triple pontage (aorto-)coronaire, mini-invasif, avec artère autogène, artère radiale |
| 36.12.21↔ | Double pontage (aorto-)coronaire, chirurgical ouvert (thoracotomie, mini-thoracotomie, sternotomie), avec artère autogène, artère radiale | 36.13.32↔ | Triple pontage (aorto-)coronaire, mini-invasif, avec artère autogène, artère mammaire interne (artère thoracique interne) |
| 36.12.22↔ | Double pontage (aorto-)coronaire, chirurgical ouvert (thoracotomie, mini-thoracotomie, sternotomie), avec artère autogène, artère mammaire interne (artère thoracique interne) | 36.13.33↔ | Triple pontage (aorto-)coronaire, mini-invasif, avec artère autogène, greffon libre d'artère mammaire interne [IMA] (artère thoracique interne) |
| 36.12.23↔ | Double pontage (aorto-)coronaire, chirurgical ouvert (thoracotomie, mini-thoracotomie, sternotomie), avec artère autogène, greffon libre d'artère mammaire interne [AMI] (artère thoracique interne) | 36.13.34↔ | Triple pontage (aorto-)coronaire, mini-invasif, avec artère autogène, artère abdominale |
| 36.12.24↔ | Double pontage (aorto-)coronaire, chirurgical ouvert (thoracotomie, mini-thoracotomie, sternotomie), avec artère autogène, artère abdominale | 36.13.35↔ | Triple pontage (aorto-)coronaire, mini-invasif, avec artère autogène, autre artère |
| 36.12.25↔ | Double pontage (aorto-)coronaire, chirurgical ouvert (thoracotomie, mini-thoracotomie, sternotomie), avec artère autogène, autre artère | 36.13.36↔ | Triple pontage (aorto-)coronaire, mini-invasif, avec veine autogène, sans treillis externe de stabilisation |
| 36.12.26↔ | Double pontage (aorto-)coronaire, chirurgical ouvert (thoracotomie, mini-thoracotomie, sternotomie), avec veine autogène, sans treillis externe de stabilisation | 36.13.37↔ | Triple pontage (aorto-)coronaire, mini-invasif, avec veine autogène, avec treillis externe de stabilisation |
| 36.12.27↔ | Double pontage (aorto-)coronaire, chirurgical ouvert (thoracotomie, mini-thoracotomie, sternotomie), avec veine autogène, avec treillis externe de stabilisation | 36.13.38↔ | Triple pontage (aorto-)coronaire, mini-invasif, avec xéno greffe |
| 36.12.28↔ | Double pontage (aorto-)coronaire, chirurgical ouvert (thoracotomie, mini-thoracotomie, sternotomie), avec xéno greffe | 36.13.3a↔ | Triple pontage (aorto-)coronaire, mini-invasif, avec prothèse vasculaire |
| 36.12.2a↔ | Double pontage (aorto-)coronaire, chirurgical ouvert (thoracotomie, mini-thoracotomie, sternotomie), avec prothèse vasculaire | 36.13.99↔ | Triple pontage (aorto-)coronaire, par technique et par matériel, autre |
| 36.12.31↔ | Double pontage (aorto-)coronaire, mini-invasif, avec artère autogène, artère radiale | 36.18.00↔ | Quadruple pontage (aorto-)coronaire, par technique et par matériel, SAP |
| 36.12.32↔ | Double pontage (aorto-)coronaire, mini-invasif, avec artère autogène, artère mammaire interne (artère thoracique interne) | 36.18.11↔ | Quadruple pontage (aorto-)coronaire, chirurgical ouvert (thoracotomie, mini-thoracotomie, sternotomie), avec artère autogène, artère radiale |
| 36.12.33↔ | Double pontage (aorto-)coronaire, mini-invasif, avec artère autogène, greffon libre d'artère mammaire interne [IMA] (artère thoracique interne) | 36.18.12↔ | Quadruple pontage (aorto-)coronaire, chirurgical ouvert (thoracotomie, mini-thoracotomie, sternotomie), avec artère autogène, artère mammaire interne (artère thoracique interne) |
| 36.12.34↔ | Double pontage (aorto-)coronaire, mini-invasif, avec artère autogène, artère abdominale | 36.18.13↔ | Quadruple pontage (aorto-)coronaire, chirurgical ouvert (thoracotomie, mini-thoracotomie, sternotomie), avec artère autogène, greffon libre d'artère mammaire interne [AMI] (artère thoracique interne) |
| 36.12.35↔ | Double pontage (aorto-)coronaire, mini-invasif, avec artère autogène, autre artère | 36.18.14↔ | Quadruple pontage (aorto-)coronaire, chirurgical ouvert (thoracotomie, mini-thoracotomie, sternotomie), avec artère autogène, artère abdominale |
| 36.12.36↔ | Double pontage (aorto-)coronaire, mini-invasif, avec veine autogène, sans treillis externe de stabilisation | 36.18.15↔ | Quadruple pontage (aorto-)coronaire, chirurgical ouvert (thoracotomie, mini-thoracotomie, sternotomie), avec artère autogène, autre artère |
| 36.12.37↔ | Double pontage (aorto-)coronaire, mini-invasif, avec veine autogène, avec treillis externe de stabilisation | 36.18.16↔ | Quadruple pontage (aorto-)coronaire, chirurgical ouvert (thoracotomie, mini-thoracotomie, sternotomie), avec veine autogène, sans treillis externe de stabilisation |
| 36.12.38↔ | Double pontage (aorto-)coronaire, mini-invasif, avec xéno greffe | 36.18.17↔ | Quadruple pontage (aorto-)coronaire, chirurgical ouvert (thoracotomie, mini-thoracotomie, sternotomie), avec veine autogène, avec treillis externe de stabilisation |
| 36.12.3a↔ | Double pontage (aorto-)coronaire, mini-invasif, avec prothèse vasculaire | 36.18.18↔ | Quadruple pontage (aorto-)coronaire, chirurgical ouvert (thoracotomie, mini-thoracotomie, sternotomie), avec xéno greffe |
| 36.12.99↔ | Double pontage (aorto-)coronaire, par technique et par matériel, autre | 36.18.1a↔ | Quadruple pontage (aorto-)coronaire, chirurgical ouvert (thoracotomie, mini-thoracotomie, sternotomie), avec prothèse vasculaire |
| 36.13.00↔ | Triple pontage (aorto-)coronaire, par technique et par matériel, SAP | 36.18.21↔ | Quadruple pontage (aorto-)coronaire, mini-invasif, avec artère autogène, artère radiale |
| 36.13.21↔ | Triple pontage (aorto-)coronaire, chirurgical ouvert (thoracotomie, mini-thoracotomie, sternotomie), avec artère autogène, artère radiale | 36.18.22↔ | Quadruple pontage (aorto-)coronaire, mini-invasif, avec artère autogène, artère mammaire interne (artère thoracique interne) |
| 36.13.22↔ | Triple pontage (aorto-)coronaire, chirurgical ouvert (thoracotomie, mini-thoracotomie, sternotomie), avec artère autogène, artère mammaire interne (artère thoracique interne) | | |

| | | | |
|-----------|---|-----------|--|
| 36.18.23↔ | Quadruple pontage (aorto-)coronaire, mini-invasif, avec artère autogène, greffon libre d'artère mammaire interne [IMA] (artère thoracique interne) | 36.1b.12↔ | Pontage (aorto-)coronaire sextuple ou plus, chirurgical ouvert (thoracotomie, mini-thoracotomie, sternotomie), avec artère autogène, artère mammaire interne (artère thoracique interne) |
| 36.18.24↔ | Quadruple pontage (aorto-)coronaire, mini-invasif, avec artère autogène, artère abdominale | 36.1b.13↔ | Pontage (aorto-)coronaire sextuple ou plus, chirurgical ouvert (thoracotomie, mini-thoracotomie, sternotomie), avec artère autogène, greffon libre d'artère mammaire interne [AMI] (artère thoracique interne) |
| 36.18.25↔ | Quadruple pontage (aorto-)coronaire, mini-invasif, avec artère autogène, autre artère | 36.1b.14↔ | Pontage (aorto-)coronaire sextuple ou plus, chirurgical ouvert (thoracotomie, mini-thoracotomie, sternotomie), avec artère autogène, artère abdominale |
| 36.18.26↔ | Quadruple pontage (aorto-)coronaire, mini-invasif, avec veine autogène, sans treillis externe de stabilisation | 36.1b.15↔ | Pontage (aorto-)coronaire sextuple ou plus, chirurgical ouvert (thoracotomie, mini-thoracotomie, sternotomie), avec artère autogène, autre artère |
| 36.18.27↔ | Quadruple pontage (aorto-)coronaire, mini-invasif, avec veine autogène, avec treillis externe de stabilisation | 36.1b.16↔ | Pontage (aorto-)coronaire sextuple ou plus, chirurgical ouvert (thoracotomie, mini-thoracotomie, sternotomie), avec veine autogène, sans treillis externe de stabilisation |
| 36.18.28↔ | Quadruple pontage (aorto-)coronaire, mini-invasif, avec xéno greffe | 36.1b.17↔ | Pontage (aorto-)coronaire sextuple ou plus, chirurgical ouvert (thoracotomie, mini-thoracotomie, sternotomie), avec veine autogène, avec treillis externe de stabilisation |
| 36.18.2a↔ | Quadruple pontage (aorto-)coronaire, mini-invasif, avec prothèse vasculaire | 36.1b.18↔ | Pontage (aorto-)coronaire sextuple ou plus, chirurgical ouvert (thoracotomie, mini-thoracotomie, sternotomie), avec xéno greffe |
| 36.18.99↔ | Quadruple pontage (aorto-)coronaire, par technique et par matériel, autre | 36.1b.1a↔ | Pontage (aorto-)coronaire sextuple ou plus, chirurgical ouvert (thoracotomie, mini-thoracotomie, sternotomie), avec prothèse vasculaire |
| 36.19↔ | Autre anastomose de pontage pour revascularisation du coeur | 36.1b.21↔ | Pontage (aorto-)coronaire sextuple ou plus, mini-invasif, avec artère autogène, artère radiale |
| 36.1a.00↔ | Quintuple pontage (aorto-)coronaire, par technique et par matériel, SAP | 36.1b.22↔ | Pontage (aorto-)coronaire sextuple ou plus, mini-invasif, avec artère autogène, artère mammaire interne (artère thoracique interne) |
| 36.1a.11↔ | Quintuple pontage (aorto-)coronaire, chirurgical ouvert (thoracotomie, mini-thoracotomie, sternotomie), avec artère autogène, artère radiale | 36.1b.23↔ | Pontage (aorto-)coronaire sextuple ou plus, mini-invasif, avec artère autogène, greffon libre d'artère mammaire interne [IMA] (artère thoracique interne) |
| 36.1a.12↔ | Quintuple pontage (aorto-)coronaire, chirurgical ouvert (thoracotomie, mini-thoracotomie, sternotomie), avec artère autogène, artère mammaire interne (artère thoracique interne) | 36.1b.24↔ | Pontage (aorto-)coronaire sextuple ou plus, mini-invasif, avec artère autogène, artère abdominale |
| 36.1a.13↔ | Quintuple pontage (aorto-)coronaire, chirurgical ouvert (thoracotomie, mini-thoracotomie, sternotomie), avec artère autogène, greffon libre d'artère mammaire interne [AMI] (artère thoracique interne) | 36.1b.25↔ | Pontage (aorto-)coronaire sextuple ou plus, mini-invasif, avec artère autogène, autre artère |
| 36.1a.14↔ | Quintuple pontage (aorto-)coronaire, chirurgical ouvert (thoracotomie, mini-thoracotomie, sternotomie), avec artère autogène, artère abdominale | 36.1b.26↔ | Pontage (aorto-)coronaire sextuple ou plus, mini-invasif, avec veine autogène, sans treillis externe de stabilisation |
| 36.1a.15↔ | Quintuple pontage (aorto-)coronaire, chirurgical ouvert (thoracotomie, mini-thoracotomie, sternotomie), avec artère autogène, autre artère | 36.1b.27↔ | Pontage (aorto-)coronaire sextuple ou plus, mini-invasif, avec veine autogène, avec treillis externe de stabilisation |
| 36.1a.16↔ | Quintuple pontage (aorto-)coronaire, chirurgical ouvert (thoracotomie, mini-thoracotomie, sternotomie), avec veine autogène, sans treillis externe de stabilisation | 36.1b.28↔ | Pontage (aorto-)coronaire sextuple ou plus, mini-invasif, avec xéno greffe |
| 36.1a.17↔ | Quintuple pontage (aorto-)coronaire, chirurgical ouvert (thoracotomie, mini-thoracotomie, sternotomie), avec veine autogène, avec treillis externe de stabilisation | 36.1b.2a↔ | Pontage (aorto-)coronaire sextuple ou plus, mini-invasif, avec prothèse vasculaire |
| 36.1a.18↔ | Quintuple pontage (aorto-)coronaire, chirurgical ouvert (thoracotomie, mini-thoracotomie, sternotomie), avec xéno greffe | 36.1b.99↔ | Pontage (aorto-)coronaire sextuple ou plus, par technique et par matériel, autre |
| 36.1a.1a↔ | Quintuple pontage (aorto-)coronaire, chirurgical ouvert (thoracotomie, mini-thoracotomie, sternotomie), avec prothèse vasculaire | 36.31↔ | Revascularisation transmyocardique à thorax ouvert |
| 36.1a.21↔ | Quintuple pontage (aorto-)coronaire, mini-invasif, avec artère autogène, artère radiale | 36.32↔ | Autre revascularisation transmyocardique |
| 36.1a.22↔ | Quintuple pontage (aorto-)coronaire, mini-invasif, avec artère autogène, artère mammaire interne (artère thoracique interne) | 36.33↔ | Revascularisation transmyocardique endoscopique |
| 36.1a.23↔ | Quintuple pontage (aorto-)coronaire, mini-invasif, avec artère autogène, greffon libre d'artère mammaire interne [IMA] (artère thoracique interne) | 36.34↔ | Revascularisation transmyocardique percutanée |
| 36.1a.24↔ | Quintuple pontage (aorto-)coronaire, mini-invasif, avec artère autogène, artère abdominale | 36.39.00↔ | Autre revascularisation cardiaque, SAP |
| 36.1a.25↔ | Quintuple pontage (aorto-)coronaire, mini-invasif, avec artère autogène, autre artère | 36.39.10↔ | Revascularisation cardiaque par patches d'élargissement des artères coronaires |
| 36.1a.26↔ | Quintuple pontage (aorto-)coronaire, mini-invasif, avec veine autogène, sans treillis externe de stabilisation | 36.39.11↔ | Révision de pontage coronaire |
| 36.1a.27↔ | Quintuple pontage (aorto-)coronaire, mini-invasif, avec veine autogène, avec treillis externe de stabilisation | 36.39.12↔ | Nouveau pontage coronaire |
| 36.1a.28↔ | Quintuple pontage (aorto-)coronaire, mini-invasif, avec xéno greffe | 36.39.13↔ | Transposition d'artère coronaire |
| 36.1a.2a↔ | Quintuple pontage (aorto-)coronaire, mini-invasif, avec prothèse vasculaire | 36.39.99↔ | Autre revascularisation cardiaque, autre |
| 36.1a.99↔ | Quintuple pontage (aorto-)coronaire, autre | 37.11.00↔ | Cardiotomie, SAP |
| 36.1b.00↔ | Pontage (aorto-)coronaire sextuple ou plus, par technique et par matériel, SAP | 37.11.10↔ | Incision épicaudique, endocaudique et épimicaudique |
| 36.1b.11↔ | Pontage (aorto-)coronaire sextuple ou plus, chirurgical ouvert (thoracotomie, mini-thoracotomie, sternotomie), avec artère autogène, artère radiale | 37.11.99↔ | Cardiotomie, autre |
| | | 37.12↔ | Péricardiotomie |
| | | 37.31.00↔ | Péricardectomie, SAP |
| | | 37.31.10↔ | Péricardectomie partielle |
| | | 37.31.20↔ | Péricardectomie totale |
| | | 37.31.30↔ | Excision d'adhérences du péricarde |
| | | 37.31.99↔ | Péricardectomie, autre |
| | | 37.32↔ | Excision d'anévrisme du coeur |
| | | 37.33.00↔ | Excision ou destruction d'autre lésion ou tissu du coeur, par voie ouverte, SAP |
| | | 37.33.10↔ | Excision ou destruction d'éléments du système de conduction des stimuli, par voie ouverte, SAP |

| | | | |
|-----------|---|-----------|---|
| 37.33.11↔ | Excision ou destruction d'éléments du système de conduction des stimuli, par voie ouverte, techniques d'ablation pour le traitement de tachyarythmie | 37.6b.21↔ | Retrait d'un système d'assistance cardio-vasculaire, avec pompe, sans fonction d'échange gazeux, extracorporel, biventriculaire, par chirurgie thoracique ouverte (thoracotomie, mini-thoracotomie, sternotomie) |
| 37.33.19↔ | Excision ou destruction d'éléments du système de conduction des stimuli, par voie ouverte, autre | 37.6b.31↔ | Retrait d'un système d'assistance cardio-vasculaire, avec pompe, sans fonction d'échange gazeux, intracorporel, ventriculaire gauche, par chirurgie thoracique ouverte (thoracotomie, mini-thoracotomie, sternotomie) |
| 37.33.20↔ | Excision d'autre lésion ou tissu du coeur, par voie ouverte | 37.6b.32↔ | Retrait d'un système d'assistance cardio-vasculaire, avec pompe, sans fonction d'échange gazeux, intracorporel, ventriculaire droit, par chirurgie thoracique ouverte (thoracotomie, mini-thoracotomie, sternotomie) |
| 37.33.30↔ | Destruction d'autre lésion ou tissu du coeur, par voie ouverte | 37.6b.33↔ | Retrait d'un système d'assistance cardio-vasculaire, avec pompe, sans fonction d'échange gazeux, intracorporel, biventriculaire, par chirurgie thoracique ouverte (thoracotomie, mini-thoracotomie, sternotomie) |
| 37.33.99↔ | Excision ou destruction d'autre lésion ou tissu du coeur, par voie ouverte, autre | 37.6b.61↔ | Retrait d'un système d'assistance cardio-vasculaire et pulmonaire, avec pompe, avec générateur d'oxygène (y compris élimination de CO ₂), extracorporel, veino-veineux, par chirurgie extra-thoracique ouverte (p.ex. exposition de vaisseau sanguin) |
| 37.35↔ | Ventriculectomie partielle | 37.6b.71↔ | Retrait d'un système d'assistance cardio-vasculaire et pulmonaire, avec pompe, avec oxygénéateur (y compris élimination de CO ₂), extracorporel, veino-artériel ou veino-veino-artériel, par chirurgie thoracique ouverte (thoracotomie, mini-thoracotomie, sternotomie) |
| 37.41↔ | Implantation de système d'assistance cardiaque prothétique autour du coeur | 37.6b.72↔ | Retrait d'un système d'assistance cardio-vasculaire et pulmonaire, avec pompe, avec oxygénéateur (y compris élimination de CO ₂), extracorporel, veino-artériel ou veino-veino-artériel, par chirurgie extra-thoracique ouverte (p.ex. exposition du vaisseau sanguin) |
| 37.52↔ | Implantation de système intégral de remplacement du coeur | 37.6b.81↔ | Retrait de ballonnet de contre-pulsation intra-aortique (IABP), chirurgical ouvert |
| 37.53↔ | Remplacement ou réparation de l'unité thoracique du système de remplacement du coeur | 37.6b.a1↔ | Retrait d'un système d'assistance cardio-vasculaire et pulmonaire, sans pompe, avec élimination de CO ₂ , extracorporel, artério-veineux, par chirurgie extra-thoracique ouverte (p.ex. exposition du vaisseau sanguin) |
| 37.54↔ | Remplacement ou réparation d'autres composantes implantables de système intégral de remplacement du coeur | 37.6c.11↔ | Révision (sans remplacement) d'un système d'assistance cardio-vasculaire, avec pompe, sans fonction d'échange gazeux, extracorporel, ventriculaire gauche, par chirurgie thoracique ouverte (thoracotomie, mini-thoracotomie, sternotomie) |
| 37.6a.11↔ | Implantation d'un système d'assistance cardio-vasculaire, avec pompe, sans fonction d'échange gazeux, extracorporel, ventriculaire gauche, par chirurgie thoracique ouverte (thoracotomie, mini-thoracotomie, sternotomie) | 37.6c.12↔ | Révision (sans remplacement) d'un système d'assistance cardio-vasculaire, avec pompe, sans fonction d'échange gazeux, extracorporel, ventriculaire droit, par chirurgie thoracique ouverte (thoracotomie, mini-thoracotomie, sternotomie) |
| 37.6a.12↔ | Implantation d'un système d'assistance cardio-vasculaire, avec pompe, sans fonction d'échange gazeux, extracorporel, ventriculaire droit, par chirurgie thoracique ouverte (thoracotomie, mini-thoracotomie, sternotomie) | 37.6c.21↔ | Révision (sans remplacement) d'un système d'assistance cardio-vasculaire, avec pompe, sans fonction d'échange gazeux, extracorporel, biventriculaire, par chirurgie thoracique ouverte (thoracotomie, mini-thoracotomie, sternotomie) |
| 37.6a.21↔ | Implantation d'un système d'assistance cardio-vasculaire, avec pompe, sans fonction d'échange gazeux, extracorporel, biventriculaire, par chirurgie thoracique ouverte (thoracotomie, mini-thoracotomie, sternotomie) | 37.6c.31↔ | Révision (sans remplacement) d'un système d'assistance cardio-vasculaire, avec pompe, sans fonction d'échange gazeux, intracorporel, ventriculaire gauche, par chirurgie thoracique ouverte (thoracotomie, mini-thoracotomie, sternotomie) |
| 37.6a.31↔ | Implantation d'un système d'assistance cardio-vasculaire, avec pompe, sans fonction d'échange gazeux, intracorporel, ventriculaire gauche, par chirurgie thoracique ouverte (thoracotomie, mini-thoracotomie, sternotomie) | 37.6c.32↔ | Révision (sans remplacement) d'un système d'assistance cardio-vasculaire, avec pompe, sans fonction d'échange gazeux, intracorporel, ventriculaire droit, par chirurgie thoracique ouverte (thoracotomie, mini-thoracotomie, sternotomie) |
| 37.6a.32↔ | Implantation d'un système d'assistance cardio-vasculaire, avec pompe, sans fonction d'échange gazeux, intracorporel, ventriculaire droit, par chirurgie thoracique ouverte (thoracotomie, mini-thoracotomie, sternotomie) | 37.6c.33↔ | Révision (sans remplacement) d'un système d'assistance cardio-vasculaire, avec pompe, sans fonction d'échange gazeux, intracorporel, biventriculaire, par chirurgie thoracique ouverte (thoracotomie, mini-thoracotomie, sternotomie) |
| 37.6a.33↔ | Implantation d'un système d'assistance cardio-vasculaire, avec pompe, sans fonction d'échange gazeux, intracorporel, biventriculaire, par chirurgie thoracique ouverte (thoracotomie, mini-thoracotomie, sternotomie) | 37.6c.61↔ | Révision (sans remplacement) d'un système d'assistance cardio-vasculaire et pulmonaire, avec pompe, avec oxygénéateur (y compris élimination de CO ₂), extracorporel, veino-veineux, par chirurgie extra-thoracique ouverte (p.ex. exposition du vaisseau sanguin) |
| 37.6a.51↔ | Implantation d'un système d'assistance cardio-vasculaire et pulmonaire, avec pompe, avec élimination de CO ₂ , extracorporel, veino-veineux, par voie percutanée | 37.6c.71↔ | Révision (sans remplacement) d'un système d'assistance cardio-vasculaire et pulmonaire, avec pompe, avec oxygénéateur (y compris élimination de CO ₂), extracorporel, veino-artériel ou veino-veino-artériel, par chirurgie thoracique ouverte (thoracotomie, mini-thoracotomie, sternotomie) |
| 37.6a.61↔ | Implantation d'un système d'assistance cardio-vasculaire et pulmonaire, avec pompe, avec oxygénéateur (y compris élimination de CO ₂), extracorporel, veino-veineux, par chirurgie extra-thoracique ouverte (p.ex. exposition de vaisseau sanguin) | | |
| 37.6a.62↔ | Implantation d'un système d'assistance cardio-vasculaire et pulmonaire, avec pompe, avec oxygénéateur (y compris élimination de CO ₂), extracorporel, veino-veineux, par voie percutanée | | |
| 37.6a.71↔ | Implantation d'un système d'assistance cardio-vasculaire et pulmonaire, avec pompe, avec oxygénéateur (y compris élimination de CO ₂), extracorporel, veino-artériel ou veino-veino-artériel, par chirurgie thoracique ouverte (thoracotomie, mini-thoracotomie, sternotomie) | | |
| 37.6a.72↔ | Implantation d'un système d'assistance cardio-vasculaire et pulmonaire, avec pompe, avec oxygénéateur (y compris élimination de CO ₂), extracorporel, veino-artériel ou veino-veino-artériel, par chirurgie extra-thoracique ouverte (p.ex. exposition du vaisseau sanguin) | | |
| 37.6a.73↔ | Implantation d'un système d'assistance cardio-vasculaire et pulmonaire, avec pompe, avec oxygénéateur (y compris élimination de CO ₂), extracorporel, veino-artériel ou veino-veino-artériel, par voie percutanée | | |
| 37.6b.11↔ | Retrait d'un système d'assistance cardio-vasculaire, avec pompe, sans fonction d'échange gazeux, extracorporel, ventriculaire gauche, par chirurgie thoracique ouverte (thoracotomie, mini-thoracotomie, sternotomie) | | |
| 37.6b.12↔ | Retrait d'un système d'assistance cardio-vasculaire, avec pompe, sans fonction d'échange gazeux, extracorporel, ventriculaire droit, par chirurgie thoracique ouverte (thoracotomie, mini-thoracotomie, sternotomie) | | |

| | | | |
|-----------|---|-----------|---|
| 37.6c.72↔ | Révision (sans remplacement) d'un système d'assistance cardio-vasculaire et pulmonaire, avec pompe, avec générateur d'oxygène (y compris élimination de CO ₂), extracorporel, veino-artériel ou veino-veino-artériel, par chirurgie extra-thoracique ouverte (p.ex. exposition du vaisseau sanguin) | 38.15.20↔ | Endartériectomie du tronc brachio-céphalique |
| 37.6c.a1↔ | Révision (sans remplacement) d'un système d'assistance cardio-vasculaire et pulmonaire, sans pompe, avec élimination de CO ₂ , extracorporel, artério-veineux, par chirurgie extra-thoracique ouverte (p.ex. exposition de vaisseau sanguin) | 38.15.30↔ | Endartériectomie de l'artère pulmonaire |
| 37.8a.00↔ | Implantation de pace-maker permanent, SAP | 38.15.40↔ | Endartériectomie de la veine pulmonaire |
| 37.8a.11↔ | Implantation de pace-maker à chambre unique | 38.15.99↔ | Endartériectomie d'autres vaisseaux thoraciques, autre |
| 37.8a.21↔ | Implantation de pace-maker à double chambre, sans stimulation antitachycardique | 38.31↔ | Réséction de vaisseaux intracrâniens, avec anastomose |
| 37.8a.22↔ | Implantation de pace-maker à double chambre, avec stimulation antitachycardique | 38.34.00↔ | Réséction de l'aorte, avec anastomose, SAP |
| 37.8a.31↔ | Implantation de pace-maker à resynchronisation (CRT-P) | 38.34.10↔ | Réséction de l'aorte ascendante et de la crosse aortique, avec anastomose |
| 37.8a.41↔ | Implantation de pace-maker transveineux sans sonde | 38.34.20↔ | Réséction de l'aorte descendante, avec anastomose |
| 37.8a.99↔ | Implantation de pace-maker permanent, autre | 38.34.30↔ | Réséction de l'aorte abdominale, avec anastomose |
| 37.8e.00↔ | Implantation de cardiovertreur ou défibrillateur, SAP | 38.34.99↔ | Réséction de l'aorte, avec anastomose, autre |
| 37.8e.11↔ | Implantation d'un défibrillateur à chambre unique | 38.35.00↔ | Réséction de vaisseaux thoraciques, avec anastomose, SAP |
| 37.8e.12↔ | Implantation d'un défibrillateur à double chambre | 38.35.10↔ | Réséction d'artères thoraciques, avec anastomose, SAP |
| 37.8e.21↔ | Implantation de défibrillateur à resynchronisation (CRT-D) | 38.35.11↔ | Réséction de l'artère sous-clavière, avec anastomose |
| 37.8e.22↔ | Implantation de défibrillateur à chambre unique avec capteur auriculaire | 38.35.12↔ | Réséction du tronc brachio-céphalique, avec anastomose |
| 37.8e.31↔ | Implantation d'un système sous-cutané de défibrillation | 38.35.13↔ | Réséction de l'artère pulmonaire, avec anastomose |
| 37.8e.99↔ | Implantation de cardiovertreur ou défibrillateur, autre | 38.35.19↔ | Réséction d'artères thoraciques, avec anastomose, autre |
| 37.91↔ | Massage cardiaque à thorax ouvert | 38.35.20↔ | Réséction de veines thoraciques, avec anastomose, SAP |
| 37.99.00↔ | Autres opérations du coeur et du péricarde, SAP | 38.35.21↔ | Réséction de la veine pulmonaire, avec anastomose |
| 37.99.10↔ | Traitement par injection intramyocardique de cellules souches, SAP | 38.35.22↔ | Réséction de la veine sous-clavière, avec anastomose |
| 37.99.11↔ | Traitement par injection intramyocardique de cellules souches, sans enrichissement de fractions ni culture | 38.35.23↔ | Réséction de la veine cave supérieure, avec anastomose |
| 37.99.12↔ | Traitement par injection intramyocardique de cellules souches obtenues par enrichissement de fractions ou multipliées en culture | 38.35.28↔ | Réséction de veines thoraciques et d'autres veines profondes, avec anastomose |
| 37.99.19↔ | Traitement par injection intramyocardique de cellules souches, autre | 38.35.29↔ | Réséction de veines thoraciques, avec anastomose, autre |
| 37.99.20↔ | Opérations d'anomalies congénitales du coeur, SAP | 38.35.99↔ | Réséction de vaisseaux thoraciques, avec anastomose, autre |
| 37.99.21↔ | Réparation d'un ventricule droit à double issue de type Fallot | 38.36.00↔ | Réséction d'artères abdominales, avec anastomose, SAP |
| 37.99.22↔ | Réparation d'autre ventricule droit à double issue | 38.36.10↔ | Réséction d'artères viscérales, avec anastomose, SAP |
| 37.99.23↔ | Opération d'un coeur fonctionnellement/morphologiquement univentriculaire | 38.36.11↔ | Réséction du tronc coeliaque, avec anastomose |
| 37.99.24↔ | Réparation d'un coeur atrial | 38.36.12↔ | Réséction de l'artère gastrique, avec anastomose |
| 37.99.25↔ | Réparation d'absence de valve pulmonaire | 38.36.13↔ | Réséction de l'artère hépatique, avec anastomose |
| 37.99.29↔ | Opérations d'anomalies congénitales du coeur, autre | 38.36.14↔ | Réséction de l'artère splénique, avec anastomose |
| 37.99.30↔ | Ligature d'oreillette | 38.36.15↔ | Réséction de l'artère rénale, avec anastomose |
| 37.99.80↔ | Réopération du coeur et du péricarde | 38.36.16↔ | Réséction de l'artère mésentérique, avec anastomose |
| 37.99.99↔ | Autres opérations du coeur et du péricarde, autre | 38.36.17↔ | Réséction de l'artère iliaque, avec anastomose |
| 37.9a.00↔ | Implantation d'un système de stimulation du myocarde, SAP | 38.36.19↔ | Réséction d'artères viscérales, avec anastomose, autre |
| 37.9a.11↔ | Implantation ou remplacement d'un système de modulation du myocarde (CCM) | 38.36.99↔ | Réséction d'artères abdominales, avec anastomose, autre |
| 37.9a.99↔ | Implantation d'un système de stimulation du myocarde, autre | 38.41↔ | Réséction de vaisseaux intracrâniens, avec remplacement |
| 38.04.00↔ | Incision de l'aorte, SAP | 38.45.00↔ | Réséction de vaisseau thoracique, avec remplacement, SAP |
| 38.04.10↔ | Incision de l'aorte ascendante et de la crosse aortique | 38.45.10↔ | Réséction de l'aorte thoracique avec remplacement, SAP |
| 38.04.20↔ | Incision de l'aorte descendante | 38.45.11↔ | Réséction de l'aorte ascendante ou de la crosse aortique, avec remplacement |
| 38.04.30↔ | Incision de l'aorte abdominale | 38.45.12↔ | Réséction de l'aorte thoracique, avec remplacement |
| 38.04.99↔ | Incision de l'aorte, autre | 38.45.13↔ | Réséction de l'aorte thoraco-abdominale, avec remplacement |
| 38.05.00↔ | Incision d'autres vaisseaux thoraciques, SAP | 38.45.14↔ | Réséction de l'aorte thoracique avec remplacement par prothèse hybride |
| 38.05.10↔ | Incision d'autres artères thoraciques | 38.45.19↔ | Réséction de l'aorte thoracique avec remplacement, autre |
| 38.05.20↔ | Incision de veines thoraciques, SAP | 38.45.20↔ | Réséction d'autres vaisseaux thoraciques, avec remplacement, SAP |
| 38.05.21↔ | Incision de veines thoraciques profondes | 38.45.21↔ | Réséction de l'artère pulmonaire, avec remplacement |
| 38.05.29↔ | Incision de veines thoraciques, autre | 38.45.22↔ | Réséction du tronc brachio-céphalique, avec remplacement |
| 38.05.99↔ | Incision d'autres vaisseaux thoraciques, autre | 38.45.29↔ | Réséction d'autres artères thoraciques, avec remplacement |
| 38.07.00↔ | Incision de veines abdominales, SAP | 38.45.30↔ | Réséction de veine thoracique, avec remplacement, SAP |
| 38.07.10↔ | Incision de veines abdominales profondes, SAP | 38.45.31↔ | Réséction de la veine cave supérieure, avec remplacement |
| 38.07.11↔ | Incision de la veine cave inférieure | 38.45.38↔ | Réséction d'autres artères thoraciques profondes, avec remplacement |
| 38.07.12↔ | Incision de la veine iliaque | 38.45.39↔ | Réséction de veines thoraciques, avec remplacement, autre |
| 38.07.19↔ | Incision de veines abdominales profondes, autre | 38.45.99↔ | Réséction de vaisseaux thoraciques, avec remplacement, autre |
| 38.07.99↔ | Incision de veines abdominales, autre | 38.47.00↔ | Réséction de veines abdominales, avec remplacement, SAP |
| 38.15.00↔ | Endartériectomie d'autres vaisseaux thoraciques, SAP | 38.47.10↔ | Réséction de veines abdominales profondes, avec remplacement, SAP |
| 38.15.10↔ | Endartériectomie de l'artère sous-clavière | 38.47.11↔ | Réséction de la veine cave inférieure, avec remplacement |
| | | 38.47.12↔ | Réséction de la veine iliaque, avec remplacement |
| | | 38.47.19↔ | Réséction de veines abdominales profondes, avec remplacement, autre |
| | | 38.47.99↔ | Réséction de veines abdominales, avec remplacement, autre |
| | | 38.61↔ | Autre excision de vaisseaux intracrâniens |
| | | 38.63.00↔ | Autre excision de vaisseaux de membre supérieur, SAP |
| | | 38.63.10↔ | Autre excision d'artères de membre supérieur, SAP |
| | | 38.63.11↔ | Autre excision d'artères de la main |
| | | 38.63.19↔ | Autre excision d'artères de membre supérieur, autre |
| | | 38.63.20↔ | Autre excision de veines de membre supérieur, SAP |

| | | | |
|-----------|---|-----------|---|
| 38.63.21↔ | Autre excision de veines profondes de membre supérieur | 39.31.00↔ | Suture d'artère, SAP |
| 38.63.29↔ | Autre excision de veines de membre supérieur, autre | 39.31.10↔ | Suture d'artère de la tête et du cou, SAP |
| 38.63.99↔ | Autre excision de vaisseaux de membre supérieur, autre | 39.31.11↔ | Suture d'artère intracrânienne |
| 38.64.00↔ | Autre excision de l'aorte, SAP | 39.31.19↔ | Suture d'artère de la tête et du cou, autre |
| 38.64.10↔ | Autre excision de l'aorte thoracique | 39.31.20↔ | Suture d'artère du bras, SAP |
| 38.64.20↔ | Autre excision de l'aorte abdominale | 39.31.21↔ | Suture de l'artère axillaire |
| 38.64.99↔ | Autre excision de l'aorte, autre | 39.31.22↔ | Suture de l'artère brachiale |
| 38.65.00↔ | Autre excision de vaisseaux thoraciques, SAP | 39.31.29↔ | Suture d'artère du bras, autre |
| 38.65.10↔ | Autre excision d'artères thoraciques | 39.31.30↔ | Suture d'artère de l'avant-bras |
| 38.65.20↔ | Autre excision de veines thoraciques, SAP | 39.31.40↔ | Suture d'artère de la main |
| 38.65.21↔ | Autre excision de la veine cave supérieure | 39.31.50↔ | Suture d'artère du membre inférieur |
| 38.65.22↔ | Autre excision d'autres veines thoraciques profondes | 39.31.60↔ | Suture de l'aorte, SAP |
| 38.65.29↔ | Autre excision de veines thoraciques, autre | 39.31.61↔ | Suture de l'aorte thoracique |
| 38.65.99↔ | Autre excision de vaisseaux thoraciques, autre | 39.31.62↔ | Suture de l'aorte abdominale |
| 38.81↔ | Autre occlusion chirurgicale de vaisseaux intracrâniens | 39.31.69↔ | Suture de l'aorte, autre |
| 38.84.00↔ | Autre occlusion chirurgicale de l'aorte, SAP | 39.31.70↔ | Suture d'autres artères thoraciques, SAP |
| 38.84.10↔ | Autre occlusion chirurgicale de l'aorte thoracique | 39.31.71↔ | Suture de l'artère pulmonaire |
| 38.84.20↔ | Autre occlusion chirurgicale de l'aorte abdominale | 39.31.72↔ | Suture du tronc brachio-céphalique |
| 38.84.99↔ | Autre occlusion chirurgicale de l'aorte, autre | 39.31.73↔ | Suture de l'artère sous-clavière |
| 38.85.00↔ | Autre occlusion chirurgicale d'autres vaisseaux thoraciques, SAP | 39.31.79↔ | Suture d'artères thoraciques, autre |
| 38.85.10↔ | Autre occlusion chirurgicale d'autres artères thoraciques, SAP | 39.31.80↔ | Suture d'artères abdominales, SAP |
| 38.85.11↔ | Autre occlusion chirurgicale de l'artère sous-clavière | 39.31.81↔ | Suture du tronc coeliaque |
| 38.85.12↔ | Autre occlusion chirurgicale de l'artère pulmonaire | 39.31.82↔ | Suture de l'artère gastrique |
| 38.85.13↔ | Autre occlusion chirurgicale du tronc brachio-céphalique | 39.31.83↔ | Suture de l'artère hépatique |
| 38.85.19↔ | Autre occlusion chirurgicale d'autres artères thoraciques, autre | 39.31.84↔ | Suture de l'artère splénique |
| 38.85.20↔ | Autre occlusion chirurgicale de veines thoraciques, SAP | 39.31.85↔ | Suture de l'artère rénale |
| 38.85.21↔ | Autre occlusion chirurgicale de la veine cave supérieure | 39.31.86↔ | Suture de l'artère mésentérique |
| 38.85.22↔ | Autre occlusion chirurgicale de la veine pulmonaire | 39.31.87↔ | Suture de l'artère lombaire |
| 38.85.23↔ | Autre occlusion chirurgicale de la veine sous-clavière | 39.31.88↔ | Suture de l'artère iliaque |
| 38.85.28↔ | Autre occlusion chirurgicale d'autres veines thoraciques profondes | 39.31.89↔ | Suture d'artères abdominales, autre |
| 38.85.29↔ | Autre occlusion chirurgicale de veines thoraciques, autre | 39.31.99↔ | Suture d'artère, autre |
| 38.85.99↔ | Autre occlusion chirurgicale d'autres vaisseaux thoraciques, autre | 39.49.00↔ | Autre révision après intervention vasculaire, SAP |
| 39.0x.00↔ | Shunt d'artère systémique à pulmonaire, SAP | 39.49.10↔ | Révision d'anastomose vasculaire |
| 39.0x.10↔ | Anastomose entre artère sous-clavière et artère pulmonaire (Blalock-Taussig) | 39.49.20↔ | Révision d'implant vasculaire |
| 39.0x.11↔ | Anastomose entre aorte et artère pulmonaire droite (Waterston-Cooley) | 39.49.21↔ | Remplacement d'implant vasculaire |
| 39.0x.12↔ | Anastomose entre aorte descendante et artère pulmonaire gauche (Potts-Smith) | 39.49.22↔ | Ablation d'implant vasculaire |
| 39.0x.13↔ | Anastomose entre artère pulmonaire gauche et droite | 39.49.30↔ | Remplacement de conduit cardiaque |
| 39.0x.20↔ | Shunt prothétique d'artère pulmonaire à aorte, central | 39.49.99↔ | Autre révision après intervention vasculaire, autre |
| 39.0x.21↔ | Shunt prothétique d'artère pulmonaire à aorte, périphérique | 39.51.00↔ | Clippage d'anévrisme, SAP |
| 39.0x.23↔ | Cerclage (banding) de l'artère pulmonaire | 39.51.11↔ | Clippage d'anévrisme intracrânien |
| 39.0x.24↔ | Shunt d'artère systémique à pulmonaire, opération de Damus-Kay-Stansel | 39.51.99↔ | Clippage d'anévrisme, autre |
| 39.0x.99↔ | Shunt d'artère systémique à pulmonaire, autre | 39.52.00↔ | Autre réparation d'anévrisme, SAP |
| 39.10↔ | Shunt veineux intra-abdominal, SAP | 39.52.10↔ | Autre réparation d'anévrisme de vaisseaux de la tête et du cou, SAP |
| 39.11.00↔ | Création et révision de shunt portosystémique, TIPSS, SAP | 39.52.11↔ | Autre réparation d'anévrisme de vaisseaux intracrâniens |
| 39.11.11↔ | Création de shunt portosystémique, recours à l'angioplastie percutanée (à ballonnet) | 39.52.19↔ | Autre réparation d'anévrisme de vaisseaux de la tête et du cou, autre |
| 39.11.12↔ | Création de shunt portosystémique, thrombolyse et thrombectomie percutanées | 39.52.20↔ | Autre réparation d'anévrisme de l'aorte, SAP |
| 39.11.13↔ | Création de shunt portosystémique, utilisation d'un stent | 39.52.21↔ | Autre réparation chirurgicale ouverte d'anévrisme de l'aorte ascendante, de la crosse aortique et de l'aorte thoracique |
| 39.11.21↔ | Révision de shunt portosystémique, fermeture percutanée | 39.52.22↔ | Autre réparation chirurgicale ouverte d'anévrisme de l'aorte abdominale |
| 39.11.22↔ | Création de shunt portosystémique, recours à l'insertion d'un stent | 39.52.29↔ | Autre réparation d'anévrisme de l'aorte, autre |
| 39.11.23↔ | Révision de shunt portosystémique avec thrombectomie et thrombolyse percutanées | 39.52.99↔ | Autre réparation d'anévrisme, autre |
| 39.11.24↔ | Révision de shunt portosystémique avec réduction percutanée du diamètre d'un shunt portosystémique existant | 39.53↔ | Réparation de fistule artério-veineuse |
| 39.11.99↔ | Création et révision de shunt portosystémique, TIPSS, autre | 39.54.00↔ | Opération de réentrée, SAP |
| 39.19↔ | Shunt veineux intra-abdominal, autre | 39.54.10↔ | Opération de réentrée, aorte thoracique |
| 39.21.00↔ | Anastomose de veine cave à artère pulmonaire, SAP | 39.54.20↔ | Opération de réentrée, aorte abdominale |
| 39.21.10↔ | Opération de Glenn sur un cœur fonctionnellement/morphologiquement univentriculaire | 39.54.99↔ | Opération de réentrée, autre |
| 39.21.99↔ | Anastomose de veine cave à artère pulmonaire, autre | 39.56.00↔ | Réparation de vaisseau sanguin, avec patch de tissu (plastie), SAP |
| 39.28↔ | Pontage ou shunt vasculaire extra-intracrânien | 39.56.10↔ | Réparation de vaisseaux de la tête et du cou avec patch de tissu, SAP |
| 39.2a↔ | Pontage ou shunt vasculaire intra-intracrânien | 39.56.11↔ | Réparation de vaisseaux intracrâniens avec patch de tissu |
| | | 39.56.12↔ | Réparation de la veine jugulaire avec patch de tissu |
| | | 39.56.19↔ | Réparation de vaisseaux de la tête et du cou avec patch de tissu, autre |
| | | 39.56.20↔ | Réparation de vaisseaux du membre supérieur avec patch de tissu, SAP |
| | | 39.56.21↔ | Réparation d'artères du membre supérieur avec patch de tissu |

| | | | |
|-----------|--|-----------|---|
| 39.56.22↔ | Réparation de la veine sous-clavière, de la veine axillaire et de la veine brachio-céphalique avec patch de tissu | 39.57.47↔ | Réparation de l'artère mésentérique avec patch synthétique |
| 39.56.23↔ | Réparation d'autres veines profondes du membre supérieur avec patch de tissu | 39.57.48↔ | Réparation de l'artère iliaque avec patch synthétique |
| 39.56.29↔ | Réparation de vaisseaux du membre supérieur avec patch de tissu, autre | 39.57.49↔ | Réparation d'artères abdominales avec patch synthétique, autre |
| 39.56.30↔ | Réparation de vaisseaux thoraciques avec patch de tissu, SAP | 39.57.50↔ | Réparation de veines abdominales avec patch synthétique, SAP |
| 39.56.31↔ | Réparation de l'aorte thoracique avec patch de tissu | 39.57.51↔ | Réparation de la veine cave inférieure avec patch synthétique |
| 39.56.32↔ | Réparation de la veine pulmonaire avec patch de tissu | 39.57.52↔ | Réparation de la veine iliaque avec patch synthétique |
| 39.56.33↔ | Réparation de la veine cave supérieure avec patch de tissu | 39.57.59↔ | Réparation de veines abdominales avec patch synthétique, autre |
| 39.56.39↔ | Réparation de vaisseaux thoraciques avec patch de tissu, autre | 39.57.60↔ | Réparation de vaisseaux du membre inférieur avec patch synthétique, SAP |
| 39.56.40↔ | Réparation d'artères abdominales avec patch de tissu, SAP | 39.57.61↔ | Réparation d'artères du membre inférieur avec patch synthétique |
| 39.56.41↔ | Réparation de l'aorte abdominale avec patch de tissu | 39.57.62↔ | Réparation de la veine fémorale et de la veine poplitée avec patch synthétique |
| 39.56.42↔ | Réparation du tronc coeliaque avec patch de tissu | 39.57.63↔ | Réparation d'autres veines profondes du membre inférieur avec patch synthétique |
| 39.56.43↔ | Réparation de l'artère gastrique avec patch de tissu | 39.57.64↔ | Réparation de veines superficielles de la cuisse avec patch synthétique |
| 39.56.44↔ | Réparation de l'artère hépatique avec patch de tissu | 39.57.69↔ | Réparation de vaisseaux du membre inférieur avec patch synthétique, autre |
| 39.56.45↔ | Réparation de l'artère splénique avec patch de tissu | 39.57.99↔ | Réparation de vaisseau sanguin avec patch synthétique (plastie), autre |
| 39.56.46↔ | Réparation de l'artère rénale avec patch de tissu | 39.58↔ | Réparation de vaisseau sanguin, avec patch de type non précisé |
| 39.56.47↔ | Réparation de l'artère mésentérique avec patch de tissu | 39.59.00↔ | Autre réparation de vaisseau, SAP |
| 39.56.48↔ | Réparation de l'artère iliaque avec patch de tissu | 39.59.10↔ | Transposition d'artères, SAP |
| 39.56.49↔ | Réparation d'artères abdominales avec patch de tissu, autre | 39.59.11↔ | Transposition d'artère vertébrale extracrânienne |
| 39.56.50↔ | Réparation de veines abdominales avec patch de tissu, SAP | 39.59.12↔ | Transposition d'autres artères extracrâniennes de la tête et du cou |
| 39.56.51↔ | Réparation de la veine cave inférieure avec patch de tissu | 39.59.13↔ | Transposition d'artères de membre supérieur |
| 39.56.52↔ | Réparation de la veine iliaque avec patch de tissu | 39.59.14↔ | Transposition d'artères thoraciques |
| 39.56.59↔ | Réparation de veines abdominales avec patch de tissu, autre | 39.59.15↔ | Transposition de l'artère gastrique, de l'artère hépatique et de l'artère splénique |
| 39.56.60↔ | Réparation de vaisseaux du membre inférieur avec patch de tissu, SAP | 39.59.16↔ | Transposition de l'artère rénale |
| 39.56.61↔ | Réparation d'artères du membre inférieur avec patch de tissu | 39.59.17↔ | Transposition de l'artère mésentérique |
| 39.56.62↔ | Réparation de la veine fémorale et de la veine poplitée avec patch de tissu | 39.59.18↔ | Transposition d'autres artères viscérales |
| 39.56.63↔ | Réparation d'autres veines profondes du membre inférieur avec patch de tissu | 39.59.19↔ | Transposition de l'artère iliaque |
| 39.56.64↔ | Réparation de veines superficielles de la cuisse avec patch de tissu | 39.59.20↔ | Transposition d'autres artères abdominales |
| 39.56.69↔ | Réparation de vaisseaux du membre inférieur avec patch de tissu, autre | 39.59.21↔ | Transposition d'artères de membre inférieur |
| 39.56.99↔ | Réparation de vaisseau sanguin avec patch de tissu (plastie), autre | 39.59.29↔ | Transposition d'artères, autre |
| 39.57.00↔ | Réparation de vaisseau sanguin avec patch synthétique (plastie), SAP | 39.59.30↔ | Autre réparation de vaisseaux de la tête et du cou, SAP |
| 39.57.10↔ | Réparation de vaisseaux de la tête et du cou avec patch synthétique, SAP | 39.59.31↔ | Autre réparation de vaisseaux intracrâniens |
| 39.57.11↔ | Réparation de vaisseaux intracrâniens avec patch synthétique | 39.59.32↔ | Autre réparation d'artère vertébrale extracrânienne |
| 39.57.12↔ | Réparation d'artères extracrâniennes de la tête et du cou avec patch synthétique | 39.59.33↔ | Autre réparation d'artères extracrâniennes de la tête et du cou, autre |
| 39.57.13↔ | Réparation de la veine jugulaire avec patch synthétique | 39.59.34↔ | Autre réparation de la veine jugulaire |
| 39.57.19↔ | Réparation de vaisseaux de la tête et du cou avec patch synthétique, autre | 39.59.39↔ | Autre réparation de vaisseaux de la tête et du cou, autre |
| 39.57.20↔ | Réparation de vaisseaux du membre supérieur avec patch synthétique, SAP | 39.59.40↔ | Autre réparation de vaisseaux de membre supérieur, SAP |
| 39.57.21↔ | Réparation d'artères du membre supérieur avec patch synthétique | 39.59.41↔ | Autre réparation d'artères de membre supérieur |
| 39.57.22↔ | Réparation de la veine sous-clavière, de la veine axillaire et de la veine brachio-céphalique avec patch synthétique | 39.59.42↔ | Autre réparation de la veine sous-clavière, de la veine axillaire et de la veine brachio-céphalique |
| 39.57.23↔ | Réparation d'autres veines profondes du membre supérieur avec patch synthétique | 39.59.48↔ | Autre réparation d'autres veines profondes du membre supérieur |
| 39.57.29↔ | Réparation de vaisseaux du membre supérieur avec patch synthétique, autre | 39.59.49↔ | Autre réparation de vaisseaux de membre supérieur, autre |
| 39.57.30↔ | Réparation de vaisseaux thoraciques avec patch synthétique, SAP | 39.59.50↔ | Autre réparation de vaisseaux thoraciques, SAP |
| 39.57.31↔ | Réparation de l'aorte thoracique avec patch synthétique | 39.59.51↔ | Autre réparation de l'aorte thoracique |
| 39.57.32↔ | Réparation de la veine pulmonaire avec patch synthétique | 39.59.52↔ | Autre réparation de l'artère pulmonaire |
| 39.57.33↔ | Réparation de la veine cave supérieure avec patch synthétique | 39.59.53↔ | Autre réparation d'artères thoraciques, autre |
| 39.57.39↔ | Réparation de vaisseaux thoraciques avec patch synthétique, autre | 39.59.54↔ | Autre réparation de la veine pulmonaire |
| 39.57.40↔ | Réparation d'artères abdominales avec patch synthétique, SAP | 39.59.55↔ | Autre réparation de la veine cave supérieure |
| 39.57.41↔ | Réparation de l'aorte abdominale avec patch synthétique | 39.59.59↔ | Autre réparation de vaisseaux thoraciques, autre |
| 39.57.42↔ | Réparation du tronc coeliaque avec patch synthétique | 39.59.60↔ | Autre réparation d'artères abdominales, SAP |
| 39.57.43↔ | Réparation de l'artère gastrique avec patch synthétique | 39.59.61↔ | Autre réparation de l'aorte abdominale |
| 39.57.44↔ | Réparation de l'artère hépatique avec patch synthétique | 39.59.62↔ | Autre réparation du tronc coeliaque |
| 39.57.45↔ | Réparation de l'artère splénique avec patch synthétique | 39.59.63↔ | Autre réparation de l'artère gastrique |
| 39.57.46↔ | Réparation de l'artère rénale avec patch synthétique | 39.59.64↔ | Autre réparation de l'artère hépatique |
| | | 39.59.65↔ | Autre réparation de l'artère splénique |
| | | 39.59.66↔ | Autre réparation de l'artère rénale |
| | | 39.59.67↔ | Autre réparation de l'artère mésentérique |
| | | 39.59.68↔ | Autre réparation de l'artère iliaque |
| | | 39.59.69↔ | Autre réparation d'artères abdominales, autre |

| | | | |
|-----------|---|-----------|---|
| 39.59.70↔ | Autre réparation de veines abdominales, SAP | 40.54.99↔ | Excision radicale des ganglions lymphatiques inguinaux, autre |
| 39.59.71↔ | Autre réparation de la veine cave inférieure | 40.59.00↔ | Excision radicale d'autres ganglions lymphatiques, SAP |
| 39.59.72↔ | Autre réparation de la veine iliaque | 40.59.10↔ | Excision radicale d'autres ganglions lymphatiques, indépendante d'autre intervention, SAP |
| 39.59.79↔ | Autre réparation de veines abdominales, autre | 40.59.11↔ | Excision radicale de ganglions médiastinaux, indépendante d'autre intervention |
| 39.59.80↔ | Autre réparation de vaisseaux de membre inférieur, SAP | 40.59.12↔ | Excision radicale de ganglions péribronchiques, indépendante d'autre intervention |
| 39.59.81↔ | Autre réparation d'artères de membre inférieur | 40.59.19↔ | Excision radicale d'autres ganglions lymphatiques, indépendante d'autre intervention, autre |
| 39.59.82↔ | Autre réparation de la veine fémorale | 40.59.20↔ | Excision radicale d'autres ganglions lymphatiques dans le cadre d'une autre intervention, SAP |
| 39.59.83↔ | Autre réparation de la veine poplitée | 40.59.21↔ | Excision radicale de ganglions lymphatiques médiastinaux dans le cadre d'une autre intervention |
| 39.59.88↔ | Autre réparation d'autres veines profondes du membre inférieur | 40.59.22↔ | Excision radicale de ganglions lymphatiques péribronchiques dans le cadre d'une autre intervention |
| 39.59.89↔ | Autre réparation de vaisseaux de membre inférieur, autre | 40.59.29↔ | Excision radicale d'autres ganglions lymphatiques dans le cadre d'une autre intervention, autre |
| 39.59.90↔ | Autre réparation de vaisseau, plastie de valves veineuses | 40.59.99↔ | Excision radicale d'autres ganglions lymphatiques, autre |
| 39.59.99↔ | Autre réparation de vaisseau, autre | 40.62↔ | Fistulisation du canal thoracique |
| 39.61.00↔ | Circulation extracorporelle (CEC), SAP | 40.63↔ | Fermeture de fistule du canal thoracique |
| 39.61.10↔ | Circulation extracorporelle conventionnelle sous normothermie (plus de 35°C) | 40.64↔ | Ligature du canal thoracique |
| 39.61.11↔ | Circulation extracorporelle conventionnelle sous hypothermie légère (32 à 35°C) | 40.69↔ | Autre opération du canal thoracique |
| 39.61.12↔ | Circulation extracorporelle conventionnelle sous hypothermie modérée (26 à moins de 32°C) | 42.01↔ | Incision de membrane oesophagienne |
| 39.61.13↔ | Circulation extracorporelle conventionnelle sous forte hypothermie (20 à moins de 26°C) | 42.09.00↔ | Autre incision de l'oesophage, SAP |
| 39.61.14↔ | Circulation extracorporelle conventionnelle sous hypothermie profonde (moins de 20°C) | 42.09.11↔ | Autre incision chirurgicale ouverte de l'oesophage |
| 39.61.15↔ | Circulation extracorporelle conventionnelle sous hypothermie de température inconnue | 42.09.12↔ | Autre incision laparoscopique de l'oesophage |
| 39.61.21↔ | Circulation extracorporelle minimalisée sous normothermie (plus de 35°C) | 42.09.99↔ | Autre incision de l'oesophage, autre |
| 39.61.22↔ | Circulation extracorporelle minimalisée sous hypothermie légère (32 à 35°C) | 42.10↔ | Oesophagostomie, SAP |
| 39.61.23↔ | Circulation extracorporelle minimalisée sous hypothermie modérée (26 à moins de 32°C) | 42.11↔ | Oesophagostomie cervicale |
| 39.61.24↔ | Circulation extracorporelle minimalisée sous forte hypothermie (20 à moins de 26°C) | 42.12↔ | Extériorisation du sac oesophagien |
| 39.61.25↔ | Circulation extracorporelle minimalisée sous hypothermie profonde (moins de 20°C) | 42.19↔ | Autre fistulisation externe de l'oesophage |
| 39.61.26↔ | Circulation extracorporelle minimalisée sous hypothermie de température inconnue | 42.31↔ | Excision locale de diverticule oesophagien |
| 39.61.99↔ | Circulation extracorporelle (CEC), autre | 42.32↔ | Excision locale d'autre lésion ou tissu oesophagien |
| 39.66↔ | Shunt cardio-pulmonaire percutané | 42.39↔ | Autre destruction de lésion ou de tissu oesophagien |
| 40.22.00↔ | Excision de ganglion lymphatique mammaire interne, SAP | 42.40↔ | Oesophagectomie, SAP |
| 40.22.10↔ | Excision de ganglion lymphatique mammaire interne, par thoracoscopie | 42.41.00↔ | Oesophagectomie partielle, SAP |
| 40.22.20↔ | Excision chirurgicale ouverte de ganglion lymphatique mammaire interne | 42.41.10↔ | Oesophagectomie partielle, sans rétablissement de continuité |
| 40.22.99↔ | Excision de ganglion lymphatique mammaire interne, autre | 42.41.20↔ | Oesophagectomie partielle, avec rétablissement de continuité |
| 40.51.00↔ | Excision radicale des ganglions lymphatiques axillaires, SAP | 42.41.99↔ | Oesophagectomie partielle, autre |
| 40.51.10↔ | Excision radicale des ganglions lymphatiques axillaires, indépendante d'autre intervention | 42.42.00↔ | Oesophagectomie totale, SAP |
| 40.51.11↔ | Excision radicale des ganglions lymphatiques axillaires dans le cadre d'une autre intervention | 42.42.10↔ | Oesophagectomie totale, sans rétablissement de la continuité |
| 40.51.99↔ | Excision radicale des ganglions lymphatiques axillaires, autre | 42.42.20↔ | Oesophagectomie totale avec rétablissement de la continuité, par voie transmédiastinale |
| 40.52.00↔ | Excision radicale des ganglions lymphatiques péri-aortiques, SAP | 42.42.21↔ | Oesophagectomie totale avec rétablissement de la continuité, par voie thoraco-abdominale |
| 40.52.10↔ | Excision radicale des ganglions lymphatiques rétropéritonéaux (para-aortiques, para-caves) et pelviens, indépendante d'autre intervention | 42.42.29↔ | Oesophagectomie totale avec rétablissement de la continuité, par autre abord |
| 40.52.11↔ | Excision radicale des ganglions lymphatiques rétropéritonéaux (para-aortiques, para-caves) et pelviens, au cours d'une autre intervention | 42.42.99↔ | Oesophagectomie totale, autre |
| 40.52.99↔ | Excision radicale des ganglions lymphatiques péri-aortiques, autre | 42.51.00↔ | Anastomose oesophago-oesophagienne intrathoracique, SAP |
| 40.53.00↔ | Excision radicale des ganglions lymphatiques iliaques, SAP | 42.51.10↔ | Anastomose oesophago-oesophagienne intrathoracique, correction d'atrésie pour rétablissement du transit pharyngo-oesophagien et réparation de fistule trachéo-oesophagienne congénitale |
| 40.53.10↔ | Excision radicale des ganglions lymphatiques iliaques, indépendante d'autre intervention | 42.51.99↔ | Anastomose oesophago-oesophagienne intrathoracique, autre |
| 40.53.11↔ | Excision radicale des ganglions lymphatiques iliaques dans le cadre d'une autre intervention | 42.52↔ | Anastomose oeso-gastrique intrathoracique |
| 40.53.99↔ | Excision radicale des ganglions lymphatiques iliaques, autre | 42.53↔ | Anastomose oesophagienne intrathoracique avec interposition d'intestin grêle |
| 40.54.00↔ | Excision radicale de ganglions lymphatiques inguinaux, SAP | 42.54↔ | Autre anastomose oeso-entérale intrathoracique |
| 40.54.10↔ | Excision radicale de ganglions lymphatiques inguinaux en tant qu'intervention autonome | 42.55↔ | Anastomose oesophagienne intrathoracique avec interposition colique |
| 40.54.11↔ | Excision radicale des ganglions lymphatiques inguinaux dans le cadre d'une autre intervention | 42.56↔ | Autre anastomose oeso-colique intrathoracique |
| | | 42.58↔ | Anastomose oesophagienne intrathoracique avec autre interposition |
| | | 42.59↔ | Autre anastomose intrathoracique de l'oesophage |
| | | 42.61↔ | Oesophago-oesophagostomie antéternale |
| | | 42.62↔ | Oesophago-gastrostomie antéternale |
| | | 42.63↔ | Anastomose oesophagienne antéternale avec interposition d'intestin grêle |
| | | 42.64↔ | Autre oesophago-entérostomie antéternale |

| | | | |
|-----------|---|-----------|---|
| 42.65↔ | Anastomose oesophagienne anté sternale avec interposition colique | 42.99.3c↔ | Enlèvement d'une sonde de système anti-reflux soutenant la fonction du sphincter œsophagien, chirurgical ouvert |
| 42.66↔ | Autre oesophago-colostomie anté sternale | 42.99.3d↔ | Enlèvement d'une sonde de système anti-reflux soutenant la fonction du sphincter œsophagien, laparoscopique |
| 42.68↔ | Autre anastomose oesophagienne anté sternale avec interposition | 42.99.3e↔ | Révision (sans remplacement) d'un système anti-reflux soutenant la fonction du sphincter œsophagien, chirurgicale ouverte |
| 42.69↔ | Autre anastomose oesophagienne anté sternale | 42.99.3f↔ | Révision (sans remplacement) d'un système anti-reflux soutenant la fonction du sphincter œsophagien, laparoscopique |
| 42.7x.00↔ | Oesophagomyotomie, SAP | 42.99.99↔ | Autre opération de l'oesophage, autre |
| 42.7x.11↔ | Oesophagomyotomie chirurgicale ouverte | 43.0↔ | Gastrotomie |
| 42.7x.12↔ | Oesophagomyotomie laparoscopique | 43.5↔ | Gastrectomie partielle, avec anastomose oesophagienne |
| 42.7x.21↔ | Oesophagomyotomie pharyngo-cervicale chirurgicale ouverte | 43.6x.00↔ | Gastrectomie partielle, avec anastomose duodénale, SAP |
| 42.7x.22↔ | Oesophagomyotomie pharyngo-cervicale par laparoscopie | 43.6x.10↔ | Résection du pylore avec anastomose duodénale |
| 42.7x.31↔ | Oesophago-gastromyotomie chirurgicale ouverte | 43.6x.20↔ | Opération de Billroth I |
| 42.7x.32↔ | Oesophago-gastromyotomie laparoscopique | 43.6x.99↔ | Gastrectomie partielle, avec anastomose duodénale, autre |
| 42.7x.99↔ | Oesophagomyotomie, autre | 43.7x.00↔ | Gastrectomie partielle, avec anastomose jéjunale, SAP |
| 42.81.20↔ | Insertion et remplacement de prothèse non auto-expansible (tube permanent) dans l'oesophage, par chirurgie ouverte | 43.7x.10↔ | Gastrectomie partielle (résection des 2/3) avec anastomose jéjunale |
| 42.81.21↔ | Insertion et remplacement de deux prothèses non auto-expansibles (tubes permanents) dans l'oesophage, par chirurgie ouverte | 43.7x.20↔ | Gastrectomie partielle (résection des 4/5) avec anastomose jéjunale |
| 42.81.22↔ | Insertion et remplacement de plus de deux prothèses non auto-expansibles (tubes permanents) dans l'oesophage, par chirurgie ouverte | 43.7x.99↔ | Gastrectomie partielle, avec anastomose jéjunale, autre |
| 42.81.30↔ | Insertion et remplacement de prothèse non auto-expansible (tube permanent) dans l'oesophage, par laparoscopie | 43.81↔ | Gastrectomie partielle, avec transposition jéjunale |
| 42.81.31↔ | Insertion et remplacement de deux prothèses non auto-expansibles (tubes permanents) dans l'oesophage, par laparoscopie | 43.89.00↔ | Autre gastrectomie partielle, SAP |
| 42.81.32↔ | Insertion et remplacement de plus de deux prothèses non auto-expansibles (tubes permanents) dans l'oesophage, par laparoscopie | 43.89.10↔ | Résection segmentaire de l'estomac |
| 42.81.42↔ | Insertion et remplacement de plus de deux prothèses auto-expansibles (tubes permanents) dans l'oesophage, par endoscopie | 43.89.20↔ | Dérivation bilio-pancréatique de l'estomac selon Scopinaro, technique à ciel ouvert |
| 42.81.50↔ | Insertion et remplacement de prothèse auto-expansible (tube permanent) dans l'oesophage, par chirurgie ouverte | 43.89.21↔ | Dérivation bilio-pancréatique de l'estomac selon Scopinaro, par laparoscopie |
| 42.81.51↔ | Insertion et remplacement de deux prothèses auto-expansibles (tubes permanents) dans l'oesophage, par chirurgie ouverte | 43.89.30↔ | Dérivation bilio-pancréatique de l'estomac avec switch duodénal [BPD-DS], chirurgicale ouverte |
| 42.81.52↔ | Insertion et remplacement de plus de deux prothèses auto-expansibles (tubes permanents) dans l'oesophage, par chirurgie ouverte | 43.89.31↔ | Dérivation bilio-pancréatique de l'estomac avec switch duodénal [BPD-DS], laparoscopique |
| 42.81.60↔ | Insertion et remplacement de prothèse auto-expansible (tube permanent) dans l'oesophage, par laparoscopie | 43.89.40↔ | Tubulisation gastrique (sleeve resection), technique à ciel ouvert |
| 42.81.61↔ | Insertion et remplacement de deux prothèses auto-expansibles (tubes permanents) dans l'oesophage, par laparoscopie | 43.89.41↔ | Tubulisation gastrique (sleeve resection), par laparoscopie |
| 42.81.62↔ | Insertion et remplacement de plus de deux prothèses auto-expansibles (tubes permanents) dans l'oesophage, par laparoscopie | 43.89.42↔ | Sleeve resection après mise en place d'un anneau gastrique, chirurgicale ouverte |
| 42.82↔ | Suture de lacération de l'oesophage | 43.89.43↔ | Sleeve resection après mise en place d'un anneau gastrique, laparoscopique |
| 42.83↔ | Fermeture d'oesophagostomie | 43.89.44↔ | Re-sleeve resection, chirurgicale ouverte |
| 42.85↔ | Réparation de sténose oesophagienne | 43.89.45↔ | Re-sleeve resection, laparoscopique |
| 42.87↔ | Autre greffe de l'oesophage | 43.89.50↔ | Switch duodénal après sleeve resection (seconde intervention), technique à ciel ouvert |
| 42.88.00↔ | Enlèvement de prothèse de l'oesophage, SAP | 43.89.51↔ | Switch duodénal après sleeve resection (seconde intervention), par laparoscopie |
| 42.88.11↔ | Enlèvement chirurgical ouvert de prothèse de l'oesophage | 43.89.90↔ | Autre gastrectomie partielle atypique |
| 42.88.12↔ | Enlèvement de prothèse de l'oesophage, par laparoscopie | 43.89.99↔ | Autre gastrectomie partielle, autre |
| 42.88.99↔ | Enlèvement de prothèse de l'oesophage, autre | 43.91↔ | Gastrectomie totale avec interposition intestinale |
| 42.89↔ | Autre réparation de l'oesophage | 43.99.00↔ | Autre gastrectomie totale, SAP |
| 42.91↔ | Ligature de varices oesophagiennes | 43.99.10↔ | Gastrectomie résiduelle à la suite d'une intervention bariatrique, chirurgicale ouverte |
| 42.99.00↔ | Autre opération de l'oesophage, SAP | 43.99.11↔ | Gastrectomie résiduelle à la suite d'une intervention bariatrique, laparoscopique |
| 42.99.10↔ | Autre opération de l'oesophage, opération de dévascularisation de l'oesophage | 43.99.99↔ | Autre gastrectomie totale, autre |
| 42.99.35↔ | Implantation d'un système anti-reflux pour soutenir la fonction du sphincter œsophagien, chirurgicale ouverte | 44.21↔ | Dilatation du pylore par incision |
| 42.99.36↔ | Implantation d'un système anti-reflux pour soutenir la fonction du sphincter œsophagien, laparoscopique | 44.29↔ | Autre pyloroplastie |
| 42.99.37↔ | Implantation d'une sonde de système anti-reflux pour soutenir la fonction du sphincter œsophagien, chirurgicale ouverte | 44.31.00↔ | Bypass gastrique, SAP |
| 42.99.38↔ | Implantation d'une sonde de système anti-reflux pour soutenir la fonction du sphincter œsophagien, laparoscopique | 44.31.11↔ | Bypass gastrique proximal (segment alimentaire <150 cm), chirurgical ouvert |
| 42.99.3a↔ | Enlèvement d'un système anti-reflux soutenant la fonction du sphincter œsophagien, chirurgical ouvert | 44.31.12↔ | Bypass gastrique proximal (segment alimentaire <150 cm), laparoscopique |
| 42.99.3b↔ | Enlèvement d'un système anti-reflux soutenant la fonction du sphincter œsophagien, laparoscopique | 44.31.13↔ | Bypass gastrique proximal après Sleeve resection, intervention inverse, chirurgical ouvert |
| | | 44.31.14↔ | Bypass gastrique proximal après Sleeve resection, intervention inverse, laparoscopique |
| | | 44.31.15↔ | Bypass gastrique proximal après Gastric Banding, à la suite d'une intervention bariatrique, chirurgical ouvert |
| | | 44.31.16↔ | Bypass gastrique proximal après Gastric Banding, à la suite d'une intervention bariatrique, laparoscopique |
| | | 44.31.21↔ | Bypass gastrique distal, segment commun (common channel) ?100 cm, chirurgical ouvert |

| | | | |
|-----------|--|-----------|---|
| 44.31.22↔ | Bypass gastrique distal, segment commun (common channel) ?100 cm, laparoscopique | 44.96.16↔ | Réparation par cathéter après Gastric Banding, avec intervention intra-abdominale, chirurgicale ouverte |
| 44.31.99↔ | Bypass gastrique, autre | 44.96.17↔ | Réparation par cathéter après Gastric Banding, avec intervention intra-abdominale, laparoscopique |
| 44.38↔ | Gastro-entérostomie laparoscopique | 44.96.18↔ | Changement de boîtier après Gastric Banding |
| 44.39.00↔ | Autre gastro-entérostomie, SAP | 44.96.99↔ | Révision d'opération restrictive de l'estomac, autre |
| 44.39.11↔ | Omega-loop Gastric Bypass, chirurgical ouvert | 44.97.00↔ | Enlèvement de dispositif(s) de restriction gastrique, SAP |
| 44.39.12↔ | Omega-loop Gastric Bypass, laparoscopique | 44.97.11↔ | Enlèvement d'anneau gastrique, chirurgical ouvert |
| 44.39.99↔ | Autre gastro-entérostomie, autre | 44.97.12↔ | Enlèvement d'anneau gastrique, laparoscopique |
| 44.5x.00↔ | Révision d'anastomose gastrique, SAP | 44.97.99↔ | Enlèvement de dispositif(s) de restriction gastrique, autre |
| 44.5x.10↔ | Révision d'anastomose gastrique après opération de Billroth I et II | 45.50↔ | Isolement de segment d'intestin, SAP |
| 44.5x.21↔ | Révision d'anastomose gastrique après bypass gastrique ou avec interposition intestinale, chirurgicale ouverte | 45.51↔ | Isolement de segment d'intestin grêle |
| 44.5x.22↔ | Révision d'anastomose gastrique après bypass gastrique ou avec interposition intestinale, laparoscopique | 45.52↔ | Isolement de segment du gros intestin |
| 44.5x.31↔ | Révision de poche après bypass gastrique, chirurgicale ouverte | 45.61↔ | Résection segmentaire multiple d'intestin grêle |
| 44.5x.32↔ | Révision de poche après bypass gastrique, laparoscopique | 45.62↔ | Autre résection partielle d'intestin grêle |
| 44.5x.41↔ | Révision à la suite d'une dérivation bilio-pancréatique [BPD], chirurgicale ouverte | 45.63.00↔ | Exérèse totale de l'intestin grêle, SAP |
| 44.5x.42↔ | Révision à la suite d'une dérivation bilio-pancréatique [BPD], laparoscopique | 45.63.99↔ | Exérèse totale de l'intestin grêle, autre |
| 44.5x.43↔ | Intervention inversée à la suite d'une dérivation bilio-pancréatique [BPD], chirurgicale ouverte | 45.71↔ | Résection segmentaire multiple du gros intestin |
| 44.5x.44↔ | Intervention inversée à la suite d'une dérivation bilio-pancréatique [BPD], laparoscopique | 45.73↔ | Hémi-colectomie droite |
| 44.5x.51↔ | Intervention inversée après bypass gastrique, chirurgicale ouverte | 45.74↔ | Exérèse du côlon transverse |
| 44.5x.52↔ | Intervention inversée après bypass gastrique, laparoscopique | 45.75↔ | Hémi-colectomie gauche |
| 44.5x.99↔ | Révision d'anastomose gastrique, autre | 45.76↔ | Sigmoïdectomie |
| 44.61↔ | Suture de lacération de l'estomac | 45.79.00↔ | Autre excision partielle du gros intestin, SAP |
| 44.64↔ | Gastropexie | 45.79.10↔ | Colectomie partielle segmentaire |
| 44.65.00↔ | Oesophago-gastroplastie, SAP | 45.79.11↔ | Colectomie partielle multisegmentaire |
| 44.65.10↔ | Oesophago-gastroplastie chirurgicale ouverte, plastie du cardia | 45.79.12↔ | Colectomie subtotal |
| 44.65.20↔ | Oesophago-gastroplastie chirurgicale ouverte, (hémi-)fundoplicature | 45.79.20↔ | Sigmoïdectomie étendue |
| 44.65.99↔ | Oesophago-gastroplastie, autre | 45.79.21↔ | Hémi-colectomie étendue, gauche et droite |
| 44.66.00↔ | Autres mesures de reconstruction de la fonction du sphincter gastro-œsophagien, SAP | 45.79.22↔ | Colectomie subtotal étendue |
| 44.66.11↔ | Plastie hiatale lors d'une intervention bariatrique, chirurgicale ouverte | 45.79.29↔ | Autre colectomie partielle étendue |
| 44.66.99↔ | Autres mesures de reconstruction de la fonction du sphincter gastro-œsophagien, autre | 45.79.99↔ | Autre excision partielle du gros intestin, autre |
| 44.67.00↔ | Interventions laparoscopiques de restauration de fonction du sphincter gastro-œsophagien, SAP | 45.8x.00↔ | Colectomie totale intra-abdominale, SAP |
| 44.67.10↔ | Interventions laparoscopiques de restauration de fonction du sphincter gastro-œsophagien, plastie laparoscopique du cardia | 45.8x.20↔ | Colectomie totale intra-abdominale, colectomie totale étendue |
| 44.67.20↔ | Interventions laparoscopiques de restauration de fonction du sphincter gastro-œsophagien, (hémi-)fundoplicature laparoscopique | 45.8x.30↔ | Colectomie totale intra-abdominale, proctocolectomie totale étendue |
| 44.67.99↔ | Interventions laparoscopiques de restauration de fonction du sphincter gastro-œsophagien, autre | 45.8x.99↔ | Colectomie totale intra-abdominale, autre |
| 44.68.00↔ | Gastroplastie, SAP | 45.90↔ | Anastomose intestinale, SAP |
| 44.68.10↔ | Gastroplastie verticale, laparoscopique | 45.91.00↔ | Anastomose entre intestin grêle et intestin grêle, SAP |
| 44.68.11↔ | Gastroplastie verticale, chirurgicale ouverte | 45.91.11↔ | Création d'une anastomose basse (au pied de l'anse Braun) sur l'intestin grêle après une intervention bariatrique, chirurgicale ouverte |
| 44.68.99↔ | Gastroplastie, autre | 45.91.12↔ | Création d'une anastomose basse (au pied de l'anse Braun) sur l'intestin grêle après une intervention bariatrique, laparoscopique |
| 44.69↔ | Autre réparation de l'estomac | 45.91.99↔ | Anastomose entre intestin grêle et intestin grêle, autre |
| 44.93↔ | Insertion de ballonnet gastrique | 45.92↔ | Anastomose entre intestin grêle et moignon rectal |
| 44.94↔ | Enlèvement de ballonnet gastrique | 45.93↔ | Autre anastomose entre intestin grêle et gros intestin |
| 44.95.00↔ | Opération restrictive de l'estomac, SAP | 45.94↔ | Anastomose entre gros intestin et gros intestin |
| 44.95.11↔ | Gastric banding, chirurgical ouvert | 45.95↔ | Anastomose à l'anus |
| 44.95.12↔ | Gastric banding, laparoscopique | 46.13↔ | Colostomie permanente |
| 44.95.99↔ | Opération restrictive de l'estomac, autre | 46.23↔ | Autre iléostomie permanente |
| 44.96.00↔ | Révision d'opération restrictive de l'estomac, SAP | 46.33↔ | Réalisation d'une duodénostomie |
| 44.96.11↔ | Remise en place de l'anneau après Gastric Banding, chirurgicale ouverte | 46.34↔ | Réalisation chirurgicale ouverte d'une jéjunostomie |
| 44.96.12↔ | Remise en place de l'anneau après Gastric Banding, laparoscopique | 46.39.00↔ | Autre entérostomie, SAP |
| 44.96.13↔ | Changement de l'anneau après Gastric Banding, chirurgical ouvert | 46.39.10↔ | Autre entérostomie, réalisation d'une anastomose selon Bishop-Koop |
| 44.96.14↔ | Changement de l'anneau après Gastric Banding, laparoscopique | 46.39.99↔ | Autre entérostomie, autre |
| | | 48.1↔ | Rectostomie |
| | | 48.41↔ | Résection sous-muqueuse du rectum (opération de Soave) |
| | | 48.49↔ | Autre résection du rectum avec abaissement du côlon |
| | | 48.5x.00↔ | Résection abdomino-périnéale du rectum, SAP |
| | | 48.5x.10↔ | Résection abdomino-périnéale, abdomino-sacrée et (sacro-)périnéale du rectum |
| | | 48.5x.11↔ | Résection abdomino-périnéale et abdomino-sacrée élargie du rectum |
| | | 48.5x.99↔ | Résection abdomino-périnéale du rectum, autre |
| | | 48.61↔ | Rectosigmoïdectomie transsacrée |
| | | 48.62↔ | Résection antérieure du rectum, avec colostomie simultanée |
| | | 48.63.00↔ | Autre résection antérieure du rectum, SAP |
| | | 48.63.10↔ | Autre résection antérieure du rectum, résection antérieure élargie |
| | | 48.63.99↔ | Autre résection antérieure du rectum, autre |

| | | | |
|-----------|--|-----------|---|
| 48.64.00↔ | Résection postérieure du rectum, SAP | 52.01.22↔ | Drainage transduodéal d'un kyste pancréatique, par chirurgie ouverte |
| 48.64.10↔ | Résection postérieure du rectum, résection postérieure du rectum avec entérostomie et fermeture du bout distal | 52.01.23↔ | Drainage transduodéal d'un kyste pancréatique, par laparoscopie |
| 48.64.99↔ | Résection postérieure du rectum, autre | 52.4↔ | Drainage interne de kyste pancréatique |
| 48.65↔ | Résection du rectum selon Duhamel | 52.51.00↔ | Pancréatectomie céphalique, SAP |
| 48.69.00↔ | Autre résection du rectum, SAP | 52.51.10↔ | Pancréatectomie céphalique conservant le pylore |
| 48.69.10↔ | Autre résection du rectum avec entérostomie et fermeture du bout distal | 52.51.20↔ | Pancréatectomie céphalique conservant le duodénum |
| 48.69.11↔ | Autre résection du rectum sans conservation du sphincter | 52.51.99↔ | Pancréatectomie céphalique, autre |
| 48.69.99↔ | Autre résection du rectum, autre | 52.52↔ | Pancréatectomie distal |
| 48.74↔ | Rectorectostomie | 52.53↔ | Pancréatectomie subtotale radicale |
| 49.74↔ | Transposition du muscle droit interne (muscle gracile) de la cuisse pour incontinence anale | 52.59↔ | Autre pancréatectomie partielle |
| 50.0↔ | Hépatotomie | 52.6x.00↔ | Pancréatectomie totale, SAP |
| 50.21↔ | Marsupialisation de lésion hépatique | 52.6x.99↔ | Pancréatectomie totale, autre |
| 50.22.00↔ | Hépatectomie partielle, SAP | 52.7↔ | Pancréatico-duodénectomie radicale |
| 50.22.10↔ | Hépatectomie partielle, hépatectomie partielle percutanée (excision locale, résection d'endokyste, résection cunéiforme du foie) | 52.92↔ | Canulation du canal pancréatique |
| 50.22.20↔ | Hépatectomie partielle, résection chirurgicale ouverte d'endokyste | 52.95.00↔ | Autre réparation du pancréas, SAP |
| 50.22.21↔ | Hépatectomie partielle, résection laparoscopique d'endokyste | 52.95.10↔ | Extraction chirurgicale ouverte de calcul(s) du canal pancréatique |
| 50.22.30↔ | Hépatectomie partielle, résection cunéiforme du foie, par chirurgie ouverte | 52.95.11↔ | Extraction laparoscopique de calcul(s) du canal pancréatique |
| 50.22.31↔ | Hépatectomie partielle, résection cunéiforme du foie, par laparoscopie | 52.95.20↔ | Dilatation laparoscopique du canal pancréatique |
| 50.22.40↔ | Hépatectomie partielle, résection de segment hépatique | 52.95.30↔ | Insertion chirurgicale ouverte de drain dans le canal pancréatique |
| 50.22.41↔ | Hépatectomie partielle, résection de plusieurs segments hépatiques non contigus | 52.95.31↔ | Insertion laparoscopique de drain dans le canal pancréatique |
| 50.22.42↔ | Hépatectomie partielle, hépatectomie partielle pour transplantation | 52.95.40↔ | Insertion ou remplacement de stent (prothèse) non auto-expansible dans le canal pancréatique, chirurgical ouvert |
| 50.22.99↔ | Hépatectomie partielle, autre | 52.95.41↔ | Insertion ou remplacement de stent (prothèse) non auto-expansible dans le canal pancréatique, par laparoscopie |
| 50.23↔ | Ablation ouverte de lésion ou de tissu du foie | 52.95.50↔ | Insertion ou remplacement de stent (prothèse) auto-expansible dans le canal pancréatique, chirurgical ouvert |
| 50.25↔ | Ablation laparoscopique de lésion ou de tissu du foie | 52.95.51↔ | Insertion ou remplacement de stent (prothèse) auto-expansible dans le canal pancréatique, par laparoscopie |
| 50.26↔ | Ablation autre et non spécifiée de lésion ou de tissu du foie | 52.95.60↔ | Réparation laparoscopique du canal pancréatique |
| 50.29.00↔ | Autre destruction de lésion hépatique, SAP | 52.95.70↔ | Réparation du pancréas |
| 50.29.10↔ | Destruction percutanée de lésion du foie, SAP | 52.95.90↔ | Autre réparation du pancréas, autre opération endoscopique du pancréas |
| 50.29.11↔ | Destruction percutanée de lésion du foie par l'alcoolisation | 52.95.99↔ | Autre réparation du pancréas, autre |
| 50.29.12↔ | Destruction percutanée de lésion du foie par thermothérapie | 52.96↔ | Anastomose pancréatique |
| 50.29.13↔ | Destruction percutanée de lésion du foie par cryothérapie | 52.99.00↔ | Autres opérations à ciel ouvert du pancréas, SAP |
| 50.29.14↔ | Destruction percutanée de lésion du foie par laser | 52.99.10↔ | Autres opérations à ciel ouvert du pancréas, dilatation du canal pancréatique |
| 50.29.19↔ | Destruction percutanée de lésion du foie, autre | 52.99.20↔ | Autres opérations à ciel ouvert du pancréas, réparation du canal pancréatique |
| 50.29.99↔ | Autre destruction de lésion hépatique, autre | 52.99.99↔ | Autres opérations à ciel ouvert du pancréas, autre |
| 50.3x.00↔ | Lobectomie hépatique SAP | 53.7↔ | Réparation de hernie diaphragmatique par voie abdominale |
| 50.3x.01↔ | Lobectomie, hémihépatectomie, résection de plusieurs segments hépatiques, sauf pour greffe | 53.80↔ | Autre réparation de hernie diaphragmatique par voie thoracique, SAP |
| 50.3x.08↔ | Résection segmentaire, résection anatomique autre ou non spécifiée du foie, sauf pour greffe | 53.81↔ | Plicature du diaphragme |
| 50.3x.11↔ | Lobectomie, hémihépatectomie, résection de plusieurs segments hépatiques, pour don d'organe par une personne vivante | 53.82↔ | Réparation (cure) de hernie parasternale |
| 50.3x.18↔ | Résection anatomique autre ou non spécifiée du foie pour greffe | 54.94↔ | Création d'un shunt péritonéo-vasculaire |
| 50.4x.00↔ | Hépatectomie totale, SAP | 54.99.80↔ | Utilisation de cathéters avec pompe automatique programmable et rechargeable pour le drainage continu d'ascite |
| 50.4x.99↔ | Hépatectomie totale, autre | 56.51.00↔ | Formation d'urétéro-iléostomie cutanée, SAP |
| 50.61.00↔ | Réparation de lacération du foie, SAP | 56.51.10↔ | Formation d'urétéro-iléostomie cutanée, urétéro-iléo-cutanéostomie [conduit iléal] ou urétéro-colo-cutanéostomie [conduit colique/sigmoïde] par chirurgie ouverte |
| 50.61.10↔ | Réparation de lacération du foie, par suture | 56.51.11↔ | Formation d'urétéro-iléostomie cutanée, urétéro-iléo-cutanéostomie [conduit iléal] ou urétéro-colo-cutanéostomie [conduit colique/sigmoïde] par laparoscopie |
| 50.61.11↔ | Réparation de lacération du foie, par tamponnade | 56.51.12↔ | Formation d'urétéro-iléostomie cutanée avec interposition intestinale [conduit] (stomie non continente), autre voie d'abord |
| 50.61.12↔ | Réparation de lacération du foie, par épiploplastie | 56.51.20↔ | Formation d'urétéro-iléostomie cutanée par transformation d'autre dérivation urinaire supravésicale |
| 50.61.99↔ | Réparation de lacération du foie, autre | 56.51.30↔ | Formation d'urétéro-iléostomie cutanée avec réservoir intestinal (stomie continente) |
| 51.32↔ | Anastomose entre vésicule biliaire et intestin | 56.51.99↔ | Formation d'urétéro-iléostomie cutanée, autre |
| 51.33↔ | Anastomose entre vésicule biliaire et pancréas | 56.52.00↔ | Révision d'urétéro-iléostomie cutanée, SAP |
| 51.34↔ | Anastomose entre vésicule biliaire et estomac | 56.52.10↔ | Révision d'urétéro-iléostomie cutanée avec interposition intestinale [conduit] |
| 51.35↔ | Autre anastomose de la vésicule biliaire | 56.52.20↔ | Révision d'urétéro-iléostomie cutanée avec réservoir intestinal (stomie continente) |
| 51.36↔ | Cholédocho-entérostomie | 56.52.99↔ | Révision d'urétéro-iléostomie cutanée, autre |
| 51.37↔ | Anastomose entre canal hépatique et tractus gastro-intestinal | | |
| 51.39↔ | Autres anastomoses des voies biliaires | | |
| 52.01.12↔ | Drainage transgastrique d'un kyste pancréatique, par chirurgie ouverte | | |
| 52.01.13↔ | Drainage transgastrique d'un kyste pancréatique, par laparoscopie | | |

| | | | |
|-----------|--|-----------|--|
| 56.61.00↔ | Formation d'autre urétérostomie cutanée, SAP | 76.92.20↔ | Insertion d'un implant CAD au niveau des os de la face, sans participation de la boîte crânienne, jusqu'à 2 régions |
| 56.61.10↔ | Formation d'autre urétérostomie cutanée, urétéro-cutanéostomie et transurétérocutanéostomie par laparoscopie | 76.92.21↔ | Insertion d'un implant CAD au niveau des os de la face, sans participation de la boîte crânienne, 3 régions et plus |
| 56.61.20↔ | Formation d'autre urétérostomie cutanée par transformation d'autre dérivation urinaire supravésicale | 76.92.30↔ | Insertion d'implant CAD pour réparer un défaut maxillaire simple |
| 56.61.99↔ | Formation d'autre urétérostomie cutanée, autre | 76.92.31↔ | Insertion d'implant CAD pour réparer un défaut maxillaire important ou complexe |
| 56.62↔ | Révision d'autre urétérostomie cutanée | 77.91.00↔ | Ostectomie totale, clavicule, omoplate, côtes et sternum, SAP |
| 56.71.00↔ | Dérivation urinaire dans l'intestin, SAP | 77.91.10↔ | Ostectomie totale, omoplate et clavicule |
| 56.71.10↔ | Urétéro-sigmoïdostomie avec formation de réservoir par chirurgie ouverte | 77.91.11↔ | Ostectomie totale, côte |
| 56.71.11↔ | Urétéro-sigmoïdostomie avec formation de réservoir par laparoscopie | 77.91.12↔ | Ostectomie totale, côte cervicale |
| 56.71.20↔ | Dérivation urinaire dans l'intestin par transformation d'une autre dérivation urinaire supravésicale | 77.91.13↔ | Ostectomie totale, sternum |
| 56.71.99↔ | Dérivation urinaire dans l'intestin, autre | 77.91.99↔ | Ostectomie totale, clavicule, omoplate, côtes et sternum, autre |
| 56.72↔ | Révision d'anastomose urétéro-intestinale | 78.49.20↔ | Remplacement de corps vertébral (p. ex. lors de cyphose), SAP |
| 57.71.00↔ | Cystectomie radicale, SAP | 78.49.21↔ | Remplacement de corps vertébral par implant (p. ex. lors de cyphose): 1 corps vertébral |
| 57.71.10↔ | Cystectomie radicale chirurgicale ouverte chez l'homme, sans urétrectomie | 78.49.22↔ | Remplacement de corps vertébral par implant (p. ex. lors de cyphose): 2 corps vertébraux |
| 57.71.11↔ | Cystectomie radicale par laparoscopie chez l'homme, sans urétrectomie | 78.49.23↔ | Remplacement de corps vertébral par implant (p. ex. lors de cyphose): 3 corps vertébraux |
| 57.71.20↔ | Cystectomie radicale chirurgicale ouverte chez l'homme, avec urétrectomie | 78.49.24↔ | Remplacement de corps vertébral par implant (p. ex. lors de cyphose): 4 corps vertébraux |
| 57.71.21↔ | Cystectomie radicale par laparoscopie chez l'homme, avec urétrectomie | 78.49.25↔ | Remplacement de corps vertébral par implant (p. ex. lors de cyphose): 5 corps vertébraux ou plus |
| 57.71.30↔ | Cystectomie radicale chirurgicale ouverte chez la femme, sans urétrectomie | 78.49.26↔ | Remplacement de corps vertébral par autre matériau (p. ex. lors de cyphose), 1 corps vertébral |
| 57.71.31↔ | Cystectomie radicale par laparoscopie chez la femme, sans urétrectomie | 78.49.27↔ | Remplacement de corps vertébral par autre matériau (p. ex. lors de cyphose), 2 corps vertébraux |
| 57.71.40↔ | Cystectomie radicale chirurgicale ouverte chez la femme, avec urétrectomie | 78.49.28↔ | Remplacement de corps vertébral par autre matériau (p. ex. lors de cyphose), 3 corps vertébraux |
| 57.71.41↔ | Cystectomie radicale par laparoscopie chez la femme, avec urétrectomie | 78.49.29↔ | Remplacement de corps vertébral (p. ex. lors de cyphose), autre |
| 57.71.50↔ | Cystectomie radicale, éviscération pelvienne (exentération) chirurgicale ouverte chez l'homme | 78.49.2a↔ | Remplacement de corps vertébral par autre matériau (p. ex. lors de cyphose), 4 corps vertébraux ou plus |
| 57.71.51↔ | Cystectomie radicale, éviscération pelvienne (exentération) par laparoscopie chez l'homme | 78.49.31↔ | Réparation complexe de la colonne vertébrale (p. ex. lors de cyphose) par greffe antérieure |
| 57.71.99↔ | Cystectomie radicale, autre | 78.49.32↔ | Réparation complexe de la colonne vertébrale (p. ex. lors de cyphose) par kyphectomie (p. ex. selon Lindseth-Selzer) |
| 57.87.00↔ | Reconstruction de la vessie, SAP | 78.49.33↔ | Réparation complexe de la colonne vertébrale (p. ex. lors de cyphose) par correction dorsale sans libération ventrale |
| 57.87.10↔ | Reconstruction de la vessie, réparation chirurgicale ouverte avec iléon, côlon ou estomac | 78.49.34↔ | Réparation complexe de la colonne vertébrale (p. ex. lors de cyphose) par correction dorsale avec libération ventrale |
| 57.87.11↔ | Reconstruction de la vessie, réparation par laparoscopie avec iléon, côlon ou estomac | 78.49.35↔ | Réparation complexe de la colonne vertébrale (p. ex. lors de cyphose) par correction dorso-ventrale |
| 57.87.20↔ | Transformation chirurgicale ouverte d'autre dérivation urinaire supravésicale en une vessie de remplacement | 78.49.36↔ | Ostéotomie de la colonne vertébrale et spondylodèse polysegmentaire lordosante dorsale selon Zielke (p. ex. lors de cyphose) |
| 57.87.21↔ | Transformation d'autre dérivation urinaire supravésicale en une vessie de remplacement par laparoscopie | 78.49.37↔ | Ostéotomie de la colonne vertébrale et ostéotomie de soustraction transpédiculaire (p. ex. selon Thomasen ou selon Hsu-Yau-Leong) (p. ex. lors de cyphose) |
| 57.87.30↔ | Plastie chirurgicale ouverte de réduction de la vessie | 78.49.38↔ | Ostéotomie de la colonne vertébrale et spondylodèse monosegmentaire lordosante cervico-thoracique (p. ex. selon Mason, Urist ou Simmons) (p. ex. lors de cyphose) |
| 57.87.31↔ | Reconstruction de la vessie, plastie de réduction de la vessie par laparoscopie | 78.49.40↔ | Réparation complexe de la colonne vertébrale (p. ex. lors de scoliose) par épiphysiodèse du cartilage de croissance à l'aide d'agrafes en alliage à mémoire de forme [Shape Memory Alloy (SMA) Staples], 1 agrafe |
| 57.87.40↔ | Reconstruction de la vessie, plastie chirurgicale ouverte d'augmentation de la vessie | 78.49.41↔ | Réparation complexe de la colonne vertébrale (p. ex. lors de scoliose) par épiphysiodèse du cartilage de croissance à l'aide d'agrafes en alliage à mémoire de forme [Shape Memory Alloy (SMA) Staples], 2 agrafes |
| 57.87.41↔ | Reconstruction de la vessie, plastie d'augmentation de la vessie par laparoscopie | 78.49.42↔ | Réparation complexe de la colonne vertébrale (p. ex. lors de scoliose) par épiphysiodèse du cartilage de croissance à l'aide d'agrafes en alliage à mémoire de forme [Shape Memory Alloy (SMA) Staples], 3 agrafes |
| 57.87.99↔ | Reconstruction de la vessie, autre | 78.49.43↔ | Réparation complexe de la colonne vertébrale (p. ex. lors de scoliose) par épiphysiodèse du cartilage de croissance à l'aide d'agrafes en alliage à mémoire de forme [Shape Memory Alloy (SMA) Staples], 4 agrafes |
| 68.8↔ | Éviscération pelvienne | 78.49.44↔ | Réparation complexe de la colonne vertébrale (p. ex. lors de scoliose) par épiphysiodèse du cartilage de croissance à l'aide d'agrafes en alliage à mémoire de forme [Shape Memory Alloy (SMA) Staples], 5 agrafes |
| 71.5↔ | Vulvectomie radicale | | |
| 76.44.00↔ | Ostectomie totale d'autre os de la face avec reconstruction simultanée, SAP | | |
| 76.44.10↔ | Ostectomie totale d'autre os de la face, reconstruction avec transplant microvascularisé et anastomosé | | |
| 76.44.11↔ | Ostectomie totale d'autre os de la face, reconstruction avec transplant non vascularisé | | |
| 76.44.19↔ | Ostectomie totale d'autre os de la face, avec autre reconstruction | | |
| 76.44.99↔ | Ostectomie totale d'autre os de la face avec reconstruction simultanée, autre | | |
| 76.46.00↔ | Autre reconstruction d'autre os de la face, SAP | | |
| 76.46.10↔ | Autre reconstruction d'autre os de la face avec transplant microvascularisé et anastomosé | | |
| 76.46.99↔ | Autre reconstruction d'autre os de la face, autre | | |

| | | | |
|-----------|---|-----------|---|
| 78.49.45↔ | Réparation complexe de la colonne vertébrale (p. ex. lors de scoliose) par épiphysiodèse du cartilage de croissance à l'aide d'agrafes en alliage à mémoire de forme [Shape Memory Alloy (SMA) Staples], 6 agrafes | 78.49.62↔ | Spondylodèse de correction dorso-ventrale combinée instrumentale (p. ex. lors de scoliose), sans stabilité primaire, 7 à 10 segments |
| 78.49.46↔ | Réparation complexe de la colonne vertébrale (p. ex. lors de scoliose) par épiphysiodèse du cartilage de croissance à l'aide d'agrafes en alliage à mémoire de forme [Shape Memory Alloy (SMA) Staples], 7 agrafes | 78.49.63↔ | Spondylodèse de correction dorso-ventrale combinée instrumentale (p. ex. lors de scoliose), sans stabilité primaire, 11 segments ou plus |
| 78.49.47↔ | Réparation complexe de la colonne vertébrale (p. ex. lors de scoliose) par épiphysiodèse du cartilage de croissance à l'aide d'agrafes en alliage à mémoire de forme [Shape Memory Alloy (SMA) Staples], 8 agrafes | 78.49.64↔ | Spondylodèse de correction dorso-ventrale combinée instrumentale (p. ex. lors de scoliose), avec stabilité primaire, 3 à 6 segments |
| 78.49.48↔ | Réparation complexe de la colonne vertébrale (p. ex. lors de scoliose) par épiphysiodèse du cartilage de croissance à l'aide d'agrafes en alliage à mémoire de forme [Shape Memory Alloy (SMA) Staples], 9 agrafes | 78.49.65↔ | Spondylodèse de correction dorso-ventrale combinée instrumentale (p. ex. lors de scoliose), avec stabilité primaire, 7 à 10 segments |
| 78.49.4a↔ | Réparation complexe de la colonne vertébrale (p. ex. lors de scoliose) par épiphysiodèse du cartilage de croissance à l'aide d'agrafes en alliage à mémoire de forme [Shape Memory Alloy (SMA) Staples], 10 agrafes | 78.49.66↔ | Spondylodèse de correction dorso-ventrale combinée instrumentale (p. ex. lors de scoliose), avec stabilité primaire, 11 segments ou plus |
| 78.49.4b↔ | Réparation complexe de la colonne vertébrale (p. ex. lors de scoliose) par épiphysiodèse du cartilage de croissance à l'aide d'agrafes en alliage à mémoire de forme [Shape Memory Alloy (SMA) Staples], 11 agrafes | 78.49.69↔ | Spondylodèse dorso-ventrale combinée avec correction instrumentale de position (p. ex. lors de scoliose), autre |
| 78.49.4c↔ | Réparation complexe de la colonne vertébrale (p. ex. lors de scoliose) par épiphysiodèse du cartilage de croissance à l'aide d'agrafes en alliage à mémoire de forme [Shape Memory Alloy (SMA) Staples], 12 agrafes | 78.49.70↔ | Réparation complexe de la colonne vertébrale, SAP |
| 78.49.4d↔ | Réparation complexe de la colonne vertébrale (p. ex. lors de scoliose) par épiphysiodèse du cartilage de croissance à l'aide d'agrafes en alliage à mémoire de forme [Shape Memory Alloy (SMA) Staples], 13 agrafes et plus | 78.49.71↔ | Réparation complexe de la colonne vertébrale (p. ex. lors de scoliose) par tiges sous-cutanées selon Harrington (chez l'enfant) |
| 78.49.4e↔ | Réparation complexe de la colonne vertébrale (p. ex. lors de scoliose) par épiphysiodèse dorso-ventrale | 78.49.72↔ | Reconstruction complexe de la colonne vertébrale (p. ex. scoliose) par implantation de growing rods |
| 78.49.4f↔ | Réparation complexe de la colonne vertébrale (p. ex. lors de scoliose) par épiphysiodèse unilatérale avec fusion vertébrale dorsale | 78.49.79↔ | Réparation complexe de la colonne vertébrale, autre |
| 78.49.4g↔ | Réparation complexe de la colonne vertébrale (p. ex. lors de scoliose) par épiphysiodèse bilatérale avec fusion vertébrale dorsale | 78.50.00↔ | Fixation interne de l'os sans réduction de fracture, site non spécifié, SAP |
| 78.49.50↔ | Spondylodèse de correction dorsale ou ventrale instrumentale (p. ex. lors de scoliose), SAP | 78.50.11↔ | Fixation osseuse, colonne vertébrale |
| 78.49.51↔ | Spondylodèse de correction dorsale instrumentale (p. ex. lors de scoliose), sans stabilité primaire, 3 à 6 segments | 78.50.30↔ | Technique d'ostéosynthèse, colonne vertébrale, SAP |
| 78.49.52↔ | Spondylodèse de correction dorsale instrumentale (p. ex. lors de scoliose), sans stabilité primaire, 7 à 10 segments | 78.50.31↔ | Ostéosynthèse par vis, colonne vertébrale |
| 78.49.53↔ | Spondylodèse de correction dorsale instrumentale (p. ex. lors de scoliose), sans stabilité primaire, 11 segments ou plus | 78.50.32↔ | Ostéosynthèse par cerclage au fil métallique, colonne vertébrale |
| 78.49.54↔ | Spondylodèse de correction dorsale instrumentale (p. ex. lors de scoliose), avec stabilité primaire, 3 à 6 segments | 78.50.33↔ | Ostéosynthèse par système d'agrafes, colonne vertébrale |
| 78.49.55↔ | Spondylodèse de correction dorsale instrumentale (p. ex. lors de scoliose), avec stabilité primaire, 7 à 10 segments | 78.50.34↔ | Ostéosynthèse par plaque-crochet, colonne vertébrale |
| 78.49.56↔ | Spondylodèse de correction dorsale instrumentale (p. ex. lors de scoliose), avec stabilité primaire, 11 segments ou plus | 78.50.35↔ | Ostéosynthèse par système de vis à tige, colonne vertébrale |
| 78.49.57↔ | Spondylodèse de correction ventrale instrumentale (p. ex. lors de scoliose), sans stabilité primaire, 3 à 6 segments | 78.50.36↔ | Ostéosynthèse par système de vis-plaque ventral, colonne vertébrale |
| 78.49.58↔ | Spondylodèse de correction ventrale instrumentale (p. ex. lors de scoliose), sans stabilité primaire, 7 à 10 segments | 78.50.37↔ | Ostéosynthèse par système de vis-plaque dorsal, colonne vertébrale |
| 78.49.59↔ | Spondylodèse de correction dorsale ou ventrale instrumentale (p. ex. lors de scoliose), autre | 78.50.39↔ | Technique d'ostéosynthèse, colonne vertébrale, autre |
| 78.49.5a↔ | Spondylodèse de correction ventrale instrumentale (p. ex. lors de scoliose), sans stabilité primaire, 11 segments ou plus | 78.50.99↔ | Fixation interne de l'os sans réduction de fracture, site non spécifié, autre |
| 78.49.5b↔ | Spondylodèse de correction ventrale instrumentale (p. ex. lors de scoliose), avec stabilité primaire, 3 à 6 segments | 81.00↔ | Arthrodèse de vertèbre, SAP |
| 78.49.5c↔ | Spondylodèse de correction ventrale instrumentale (p. ex. lors de scoliose), avec stabilité primaire, 7 à 10 segments | 81.01↔ | Arthrodèse de vertèbre atlas - axis |
| 78.49.5d↔ | Spondylodèse de correction ventrale instrumentale (p. ex. lors de scoliose), avec stabilité primaire, 11 segments ou plus | 81.02↔ | Autre arthrodèse cervicale antérieure |
| 78.49.60↔ | Spondylodèse de correction dorso-ventrale combinée instrumentale (p. ex. lors de scoliose), SAP | 81.03↔ | Autre arthrodèse cervicale postérieure |
| 78.49.61↔ | Spondylodèse de correction dorso-ventrale combinée instrumentale (p. ex. lors de scoliose), sans stabilité primaire, 3 à 6 segments | 81.04↔ | Arthrodèse dorsale ou dorso-lombaire antérieure |
| | | 81.05↔ | Arthrodèse dorsale ou dorso-lombaire postérieure |
| | | 81.06↔ | Arthrodèse lombaire ou lombosacrée antérieure |
| | | 81.07↔ | Arthrodèse lombaire ou lombosacrée intratransversaire |
| | | 81.08↔ | Arthrodèse lombaire ou lombo-sacrée postérieure |
| | | 81.11↔ | Arthrodèse de la cheville |
| | | 81.12.00↔ | Arthrodèse triple, SAP |
| | | 81.12.10↔ | Arthrodèse talo-crurale [tibia-astragalienne/tibio-tarsienne] et sous-talaire [sous-astragalienne] |
| | | 81.12.11↔ | Arthrodèse astragalo-calcanéo-cuboïdo-naviculaire [triple arthrodèse des articulations talo-crurale et sous-talaire et de l'articulation médio-tarsienne (a. de Chopart)] |
| | | 81.12.12↔ | Arthrodèse sous-talaire, deux articulations du tarse |
| | | 81.12.13↔ | Arthrodèse sous-talaire, trois articulations du tarse |
| | | 81.12.99↔ | Arthrodèse triple, autre |
| | | 81.22↔ | Arthrodèse du genou |
| | | 81.30↔ | Reprise d'arthrodèse vertébrale, SAP |
| | | 81.31↔ | Reprise d'arthrodèse de vertèbres atlas-axis |
| | | 81.32↔ | Reprise d'autre arthrodèse cervicale antérieure |
| | | 81.33↔ | Reprise d'autre arthrodèse cervicale postérieure |
| | | 81.34↔ | Reprise d'arthrodèse dorsale ou dorso-lombaire antérieure |
| | | 81.35↔ | Reprise d'arthrodèse dorsale ou dorso-lombaire postérieure |
| | | 81.36↔ | Reprise d'arthrodèse lombaire ou lombo-sacrée antérieure |
| | | 81.37↔ | Reprise d'arthrodèse lombaire ou lombo-sacrée intratransversaire |
| | | 81.38↔ | Reprise d'arthrodèse lombaire ou lombo-sacrée postérieure |
| | | 81.39↔ | Reprise d'arthrodèse, NCA |
| | | 81.51.00↔ | Prothèse totale de hanche, SAP |

| | | | |
|-----------|---|-----------|---|
| 81.51.11↔ | Première implantation d'endoprothèse totale de hanche | 81.54.44↔ | Implantation lors du remplacement de composantes tibiales ou fémorales ainsi que de l'insert d'une endoprothèse de genou unicondyalaire, resp. bicondyalaire, à glissement ou totale standard |
| 81.51.12↔ | Première implantation d'endoprothèse totale de hanche, prothèse spéciale | 81.54.45↔ | Implantation lors du remplacement de composantes tibiales ou fémorales ainsi que de l'insert d'une endoprothèse totale de genou spéciale ou d'une endoprothèse totale à charnière |
| 81.51.13↔ | Première implantation de prothèse de resurfaçage | 81.54.99↔ | Implantation d'endoprothèse de genou, autre |
| 81.51.21↔ | Implantation lors du remplacement d'une endoprothèse totale de hanche | 81.55↔ | Révision de prothèse de genou, sans autre précision |
| 81.51.22↔ | Implantation lors du remplacement d'une endoprothèse totale de hanche, prothèse spéciale | 81.56↔ | Prothèse totale de cheville |
| 81.51.23↔ | Implantation lors du remplacement d'une prothèse de resurfaçage | 81.59.00↔ | Révision de prothèse articulaire de membre inférieur, SAP |
| 81.51.99↔ | Implantation d'endoprothèse totale de hanche, autre | 81.59.10↔ | Révision de prothèse articulaire de membre inférieur, sans remplacement |
| 81.52.00↔ | Prothèse partielle de hanche, SAP | 81.59.11↔ | Révision et remplacement d'endoprothèse de cheville |
| 81.52.21↔ | Première implantation de prothèse unipolaire | 81.59.12↔ | Révision et remplacement d'endoprothèse de tarse postérieur |
| 81.52.22↔ | Première implantation de prothèse bipolaire | 81.59.13↔ | Révision et remplacement d'endoprothèse de médio-tarse ou d'orteil |
| 81.52.31↔ | Première implantation de cage antiprotusion d'endoprothèse de hanche | 81.59.99↔ | Révision de prothèse articulaire de membre inférieur, autre |
| 81.52.41↔ | Implantation lors du remplacement d'une prothèse unipolaire | 81.62.00↔ | Arthrodèse ou reprise d'arthrodèse de 2 - 3 vertèbres, SAP |
| 81.52.42↔ | Implantation lors du remplacement d'une prothèse bipolaire | 81.62.10↔ | Arthrodèse de 2 vertèbres par voie postérieure |
| 81.52.51↔ | Implantation lors du remplacement d'une cage antiprotusion d'endoprothèse de hanche | 81.62.11↔ | Arthrodèse intracorporeale antérieure et postérieure combinée de 2 vertèbres |
| 81.52.52↔ | Implantation lors du remplacement d'un insert d'endoprothèse de hanche | 81.62.12↔ | Arthrodèse intracorporeale antérieure de 2 vertèbres |
| 81.52.53↔ | Implantation lors du remplacement d'une tête d'endoprothèse de hanche | 81.62.13↔ | Arthrodèse postérieure dynamique de 2 vertèbres |
| 81.52.54↔ | Implantation lors du remplacement de la tête ainsi que de l'insert d'une endoprothèse de hanche | 81.62.20↔ | Arthrodèse postérieure de 3 vertèbres |
| 81.52.55↔ | Implantation lors du remplacement de la tête, de l'insert ainsi que de l'acétabulum d'une endoprothèse de hanche | 81.62.21↔ | Arthrodèse intracorporeale antérieure et postérieure combinée de 3 vertèbres |
| 81.52.56↔ | Implantation lors du remplacement de l'insert ainsi que de l'acétabulum d'une endoprothèse de hanche | 81.62.22↔ | Arthrodèse intracorporeale antérieure de 3 vertèbres |
| 81.52.57↔ | Implantation lors du remplacement de la cage antiprotusion ainsi que de l'acétabulum d'une endoprothèse de hanche | 81.62.23↔ | Arthrodèse postérieure dynamique de 3 vertèbres |
| 81.52.58↔ | Implantation lors du remplacement de la cage antiprotusion, de l'acétabulum ainsi que de la tête d'une endoprothèse de hanche | 81.62.99↔ | Arthrodèse ou reprise d'arthrodèse de 2 - 3 vertèbres, autre |
| 81.52.5a↔ | Implantation lors du remplacement de la tige ainsi que de la tête d'une endoprothèse de hanche | 81.63.00↔ | Arthrodèse ou reprise d'arthrodèse de 4 - 8 vertèbres, SAP |
| 81.52.5b↔ | Implantation lors du remplacement de la tige, de la tête ainsi que de l'insert d'une endoprothèse de hanche | 81.63.10↔ | Arthrodèse postérieure de 4 - 6 vertèbres |
| 81.52.99↔ | Implantation de prothèse partielle de hanche, implantation de composantes d'une endoprothèse de hanche, autre | 81.63.11↔ | Arthrodèse intracorporeale antérieure et postérieure combinée de 4 - 6 vertèbres |
| 81.53↔ | Révision d'endoprothèse de hanche, sans autre précision | 81.63.12↔ | Arthrodèse intracorporeale antérieure de 4 - 6 vertèbres |
| 81.54.00↔ | Prothèse totale de genou, SAP | 81.63.13↔ | Arthrodèse postérieure dynamique de 4 - 6 vertèbres |
| 81.54.21↔ | Première implantation d'endoprothèse totale standard de genou | 81.63.20↔ | Arthrodèse postérieure de 7 - 8 vertèbres |
| 81.54.22↔ | Première implantation d'endoprothèse totale spéciale de genou | 81.63.21↔ | Arthrodèse intracorporeale antérieure et postérieure combinée de 7 - 8 vertèbres |
| 81.54.23↔ | Première implantation d'endoprothèse totale à charnière de genou | 81.63.22↔ | Arthrodèse intracorporeale antérieure de 7 - 8 vertèbres |
| 81.54.24↔ | Première implantation de prothèse de genou unicondyalaire à glissement | 81.63.23↔ | Arthrodèse postérieure dynamique de 7 - 8 vertèbres |
| 81.54.25↔ | Première implantation de prothèse de genou bicondyalaire à glissement | 81.63.99↔ | Arthrodèse ou reprise d'arthrodèse de 4 - 8 vertèbres, autre |
| 81.54.26↔ | Première implantation de bouclier fémoral condyalaire avec resurfaçage arrière de la rotule | 81.64.00↔ | Arthrodèse ou reprise d'arthrodèse de 9 vertèbres ou plus, SAP |
| 81.54.27↔ | Première implantation d'un resurfaçage arrière de la rotule | 81.64.10↔ | Arthrodèse postérieure de 9 vertèbres ou plus |
| 81.54.31↔ | Implantation lors du remplacement d'une endoprothèse totale standard de genou | 81.64.11↔ | Arthrodèse intracorporeale antérieure et postérieure combinée de 9 vertèbres ou plus |
| 81.54.32↔ | Implantation lors du remplacement d'une endoprothèse totale spéciale de genou | 81.64.99↔ | Arthrodèse ou reprise d'arthrodèse de 9 vertèbres ou plus, autre |
| 81.54.33↔ | Implantation lors du remplacement d'une endoprothèse totale de genou à charnière | 81.65.00↔ | Vertébroplastie, SAP |
| 81.54.34↔ | Implantation lors du remplacement d'une prothèse unicondyalaire à glissement | 81.65.10↔ | Vertébroplastie, 1 corps vertébral |
| 81.54.35↔ | Implantation lors du remplacement d'une prothèse bicondyalaire à glissement | 81.65.11↔ | Vertébroplastie, 2 corps vertébraux |
| 81.54.41↔ | Implantation de bouclier fémoral condyalaire avec resurfaçage arrière de la rotule | 81.65.12↔ | Vertébroplastie, 3 corps vertébraux |
| 81.54.42↔ | Implantation lors du remplacement d'un resurfaçage arrière de la rotule | 81.65.13↔ | Vertébroplastie, 4 corps vertébraux et plus |
| 81.54.43↔ | Implantation lors du remplacement de l'insert d'une prothèse de genou | 81.65.99↔ | Vertébroplastie, autre |
| | | 81.66.00↔ | Kyphoplastie, SAP |
| | | 81.66.10↔ | Kyphoplastie, 1 corps vertébral |
| | | 81.66.11↔ | Kyphoplastie, 2 corps vertébraux |
| | | 81.66.12↔ | Kyphoplastie, 3 corps vertébraux |
| | | 81.66.13↔ | Kyphoplastie, 4 corps vertébraux et plus |
| | | 81.66.99↔ | Kyphoplastie, autre |
| | | 84.51.00↔ | Insertion de dispositif intervertébral d'arthrodèse, SAP |
| | | 84.51.10↔ | Insertion de cage(s) intervertébrale(s), 1 segment |
| | | 84.51.11↔ | Insertion de cage(s) intervertébrale(s), 2 segments |
| | | 84.51.12↔ | Insertion de cage(s) intervertébrale(s), 3 segments |
| | | 84.51.13↔ | Insertion de cage(s) intervertébrale(s), 4 segments ou plus |
| | | 84.51.99↔ | Insertion de dispositif intervertébral d'arthrodèse, autre |
| | | 92.39.00↔ | Autre radiochirurgie stéréotaxique, SAP |
| | | 92.39.01↔ | Autre radiothérapie de haut voltage, radiochirurgie stéréotaxique, fractionnée, cérébrale, SAP |
| | | 92.39.11↔ | Autre radiothérapie de haut voltage, radiochirurgie stéréotaxique, fractionnée, extracérébrale, SAP |

| | | | |
|-----------|--|-----------|---|
| 92.39.20↔ | Autre radiothérapie de haut voltage, radiochirurgie stéréotaxique, fractionnée: cérébrale, radiothérapie à intensité modulée | 92.39.30↔ | Autre radiothérapie de haut voltage, radiochirurgie stéréotaxique, fractionnée: extracérébrale, radiothérapie avec modulation d'intensité |
| 92.39.21↔ | Autre radiothérapie de haut voltage, radiochirurgie stéréotaxique, fractionnée: cérébrale, Intensity Modulated Arc Therapy (IMAT). | 92.39.31↔ | Autre radiothérapie de haut voltage, radiochirurgie stéréotaxique, fractionnée: extracérébrale, Intensity Modulated Arc Therapy (IMAT). |
| 92.39.22↔ | Autre radiothérapie de haut voltage, radiochirurgie stéréotaxique, fractionnée: cérébrale, guidée par l'image | 92.39.32↔ | Autre radiothérapie de haut voltage, radiochirurgie stéréotaxique, fractionnée: extracérébrale, guidée par l'image |
| 92.39.29↔ | Autre radiothérapie de haut voltage, radiochirurgie stéréotaxique, fractionnée, extracérébrale, autre | 92.39.39↔ | Autre radiothérapie de haut voltage, radiochirurgie stéréotaxique, fractionnée, extracérébrale, autre |

ADRG L38**Procédures de complication avec intervention opératoire particulière ou intervention multiviscérale pour maladies et troubles des organes urinaires**

Procédures de complications et (définition du DRG (L03Z ou définition du DRG (L04A ou définition du DRG (L10Z ou définition du DRG (L13A ou définition du DRG (L18A) ou Intervention multiviscérale pour maladies et troubles des organes digestifs

DRG L38Z**Procédures de complication avec intervention opératoire particulière ou intervention multiviscérale pour maladies et troubles des organes urinaires****ADRG L40****Urétérorénoscopie diagnostique**

Procédure dans le tableau L40-1

DRG L40Z**Urétérorénoscopie diagnostique****procédure L40-1**

55.22†↔ Pyéloscopie

56.31†↔ Urétéroscopie

ADRG L42**Lithotripsie extracorporelle par ondes de choc (LECO) pour calculs urinaires**

Diagnostic principal dans le tableau L42-1 et procédure dans le tableau L42-3

DRG L42A**Lithotripsie extracorporelle par ondes de choc (LECO) pour calculs urinaires avec mesures auxiliaires ou lors de para / tétraplégie**

Procédure dans le tableau L42-4 ou diagnostic supplémentaire dans le tableau L42-2

DRG L42B**Lithotripsie extracorporelle par ondes de choc (LECO) pour calculs urinaires sans mesures auxiliaires, sauf lors de para / tétraplégie****diagnostic principal L42-1**

| | | | |
|-------|--|-------|--|
| N13.0 | Hydronéphrose avec obstruction de la jonction pyélo-urétérale | N20.2 | Calcul du rein avec calcul de l'uretère |
| N13.1 | Hydronéphrose avec rétrécissement urétéral, non classée ailleurs | N20.9 | Calcul urinaire, sans précision |
| N13.2 | Hydronéphrose avec obstruction calculeuse rénale et urétérale | N21.0 | Calcul de la vessie |
| N13.3 | Hydronéphroses, autres et sans précision | N21.1 | Calcul de l'urètre |
| N13.4 | Hydro-uretère | N21.8 | Autres calculs des voies urinaires inférieures |
| N13.5 | Coudure et rétrécissement urétéral, sans hydronéphrose | N21.9 | Calcul des voies urinaires inférieures, sans précision |
| N20.0 | Calcul du rein | N23 | Colique néphrétique, sans précision |
| N20.1 | Calcul de l'uretère | | |

diagnostic supplémentaire L42-2

| | | | |
|--------|---|--------|---|
| G04.1 | Paraplégie spastique tropicale | G82.22 | Paraplégie, sans précision: Paraplégie complète chronique |
| G82.02 | Paraplégie flasque: Paraplégie complète chronique | G82.23 | Paraplégie, sans précision: Paraplégie incomplète chronique |
| G82.03 | Paraplégie flasque: Paraplégie incomplète chronique | G82.29 | Paraplégie, sans précision: Non précisée |
| G82.09 | Paraplégie flasque: Non précisée | G82.32 | Tétraplégie flasque: Paraplégie complète chronique |
| G82.12 | Paraplégie spastique: Paraplégie complète chronique | G82.33 | Tétraplégie flasque: Paraplégie incomplète chronique |
| G82.13 | Paraplégie spastique: Paraplégie incomplète chronique | G82.39 | Tétraplégie flasque: Non précisée |
| G82.19 | Paraplégie spastique: Non précisée | G82.42 | Tétraplégie spastique: Paraplégie complète chronique |

| | | | |
|--------|--|--------|---|
| G82.43 | Tétraplégie spastique: Paraplégie incomplète chronique | G95.2 | Compression médullaire, sans précision |
| G82.49 | Tétraplégie spastique: Non précisée | G95.80 | Paralysie vésicale en cas de lésion supranucléaire [UMNL] |
| G82.52 | Tétraplégie, sans précision: Paraplégie complète chronique | G95.81 | Paralysie vésicale en cas de lésion périphérique [LMNL] |
| G82.53 | Tétraplégie, sans précision: Paraplégie incomplète chronique | G95.9 | Affection de la moelle épinière, sans précision |
| G82.59 | Tétraplégie, sans précision: Non précisée | P11.51 | Lésion du rachis et de la moelle épinière due à un traumatisme obstétrical: Avec paraplégie chronique |
| G95.1 | Myélopathies vasculaires | | |

procédure L42-3

98.51†↔ Lithotripsie par onde de choc extracorporelle du rein, de l'uretère et/ou de la vessie

procédure L42-4

| | | | |
|------------|--|------------|--|
| 55.01.00†↔ | Néphrotomie, SAP | 57.19.10†↔ | Autre cystotomie, extraction endoscopique percutanée transvésicale de calcul urinaire |
| 55.01.10†↔ | Néphrotomie percutanée transrénale | 57.19.11†↔ | Autre cystotomie, extraction endoscopique percutanée transvésicale de corps étranger |
| 55.01.99†↔ | Néphrotomie, autre | 57.19.21†↔ | Autre cystotomie, cystotomie haute, avec extraction de calcul |
| 55.02.00†↔ | Néphrostomie, SAP | 57.19.22†↔ | Autre cystotomie, cystotomie haute, avec extraction de corps étranger |
| 55.02.10†↔ | Néphrostomie percutanée transrénale | 57.19.23†↔ | Autre cystotomie, cystotomie haute, avec vidange de tamponnade vésicale |
| 55.02.99†↔ | Néphrostomie, autre | 57.32†↔ | Autre cystoscopie |
| 55.03.00†↔ | Néphrostomie percutanée sans fragmentation (lithotripsie), SAP | 58.22†↔ | Autre urétroscopie |
| 55.03.10†↔ | Néphrostomie percutanée sans fragmentation (lithotripsie), extraction de calcul rénal du bassinet | 58.99.00†↔ | Autres opérations d'urètre et de tissu périurétral, SAP |
| 55.03.11†↔ | Néphrostomie percutanée sans fragmentation (lithotripsie), extraction de calcul rénal de l'uretère | 58.99.10†↔ | Autres opérations d'urètre et de tissu périurétral, insertion et remplacement d'un stent urétral |
| 55.03.99†↔ | Néphrostomie percutanée sans fragmentation (lithotripsie), autre | 58.99.99†↔ | Autres opérations d'urètre et de tissu périurétral, autre |
| 55.05†↔ | Plastie d'élargissement percutanée transrénale de la jonction pyélo-urétérale | 59.8x.00†↔ | Cathétérisme de l'uretère, SAP |
| 55.23†↔ | Biopsie fermée [percutanée] [à l'aiguille] du rein | 59.8x.10†↔ | Cathétérisme de l'uretère, insertion transurétrale |
| 55.92†↔ | Aspiration percutanée de rein (bassinets) | 59.8x.11†↔ | Cathétérisme de l'uretère, remplacement transurétral |
| 55.93†↔ | Remplacement de sonde de néphrostomie | 59.8x.12†↔ | Cathétérisme de l'uretère, insertion percutanée transrénale |
| 55.94†↔ | Remplacement de sonde de pyélostomie | 59.8x.99†↔ | Cathétérisme de l'uretère, autre |
| 57.0x.00†↔ | Drainage transurétral de la vessie, SAP | 59.93†↔ | Remplacement de sonde d'urétérostomie |
| 57.0x.10†↔ | Drainage transurétral de la vessie, élimination de calcul urinaire | 97.61†↔ | Enlèvement de sonde de pyélostomie et de néphrostomie |
| 57.0x.11†↔ | Drainage transurétral de la vessie, élimination de corps étranger | 97.62†↔ | Enlèvement de sonde d'urétérostomie et de cathéter urétral |
| 57.0x.12†↔ | Drainage transurétral de la vessie, vidange chirurgicale d'une tamponnade vésicale | | |
| 57.0x.99†↔ | Drainage transurétral de la vessie, autre | | |

ADRG L60

Insuffisance rénale, plus d'un jour d'hospitalisation

Diagnostic principal dans le tableau L60-1 et Durée de séjour > 1 jour

DRG L60A

Insuffisance rénale, plus d'un jour d'hospitalisation, avec dialyse, défaillance rénale aiguë et CC extrêmement sévères ou avec dialyse et défaillance rénale aiguë ou CC extrêmement sévères, âge < 16 ans

Diagnostic principal dans le tableau L60-2 et PCCL > 3 et Dialyse ou Dialyse et (diagnostic principal dans le tableau L60-2 ou PCCL > 3) et Âge < 16 années

DRG L60B

Insuffisance rénale, plus d'un jour d'hospitalisation, avec dialyse et défaillance rénale aiguë ou CC extrêmement sévères, âge > 15 ans

Dialyse et (diagnostic principal dans le tableau L60-2 ou PCCL > 3)

DRG L60C

Insuffisance rénale, plus d'un jour d'hospitalisation, avec dialyse ou CC extrêmement sévères

PCCL > 3 ou Dialyse

DRG L60D

Insuffisance rénale, plus d'un jour d'hospitalisation, sans dialyse, sans CC extrêmement sévères

diagnostic L60-1

| | | | |
|--------|---|--------|---|
| 112.00 | Néphropathie hypertensive, avec insuffisance rénale: Sans mention de crise hypertensive | 113.10 | Cardionéphropathie hypertensive, avec insuffisance rénale: Sans mention de crise hypertensive |
| 112.01 | Néphropathie hypertensive, avec insuffisance rénale: Avec mention de crise hypertensive | 113.11 | Cardionéphropathie hypertensive, avec insuffisance rénale: Avec mention de crise hypertensive |

| | | | |
|-------|--|--------|---|
| N17.0 | Insuffisance rénale aiguë avec nécrose tubulaire | N18.80 | Trouble de la fonction rénale, chronique, unilatéral |
| N17.1 | Insuffisance rénale aiguë avec nécrose corticale aiguë | N18.89 | Autre néphropathie chronique, stade non précisé |
| N17.2 | Insuffisance rénale aiguë avec nécrose médullaire | N18.9 | Insuffisance rénale chronique, sans précision |
| N17.8 | Autres insuffisances rénales aiguës | N19 | Insuffisance rénale, sans précision |
| N17.9 | Insuffisance rénale aiguë, sans précision | N99.0 | Insuffisance rénale après un acte à visée diagnostique et thérapeutique |
| N18.1 | Insuffisance rénale chronique, Stade 1 | R34 | Anurie et oligurie |
| N18.2 | Insuffisance rénale chronique, Stade 2 | T79.5 | Anurie traumatique |
| N18.3 | Insuffisance rénale chronique, Stade 3 | Z49.0 | Soins préparatoires en vue d'une dialyse |
| N18.4 | Insuffisance rénale chronique, Stade 4 | Z49.1 | Dialyse extra-corporelle |
| N18.5 | Insuffisance rénale chronique, Stade 5 | | |

diagnostic principal L60-2

| | | | |
|-------|--|-------|---|
| N17.0 | Insuffisance rénale aiguë avec nécrose tubulaire | N17.8 | Autres insuffisances rénales aiguës |
| N17.1 | Insuffisance rénale aiguë avec nécrose corticale aiguë | N17.9 | Insuffisance rénale aiguë, sans précision |
| N17.2 | Insuffisance rénale aiguë avec nécrose médullaire | | |

ADRG L62**Néoplasmes des organes urinaires**

Diagnostic principal dans le tableau L62-1

DRG L62A**Néoplasmes des organes urinaires avec CC extrêmement sévères**

PCCL > 3

DRG L62B**Néoplasmes des organes urinaires sans CC extrêmement sévères****diagnostic L62-1**

| | | | |
|-------|---|-------|---|
| C64 | Tumeur maligne du rein, à l'exception du bassinet | D09.0 | Carcinoma in situ: Vessie |
| C65 | Tumeur maligne du bassinet | D09.1 | Carcinoma in situ: Organes urinaires, autres et non précisés |
| C66 | Tumeur maligne de l'uretère | D30.0 | Tumeur bénigne: Rein |
| C67.0 | Tumeur maligne: Trigone de la vessie | D30.1 | Tumeur bénigne: Bassinet rénal |
| C67.1 | Tumeur maligne: Dôme de la vessie | D30.2 | Tumeur bénigne: Uretère |
| C67.2 | Tumeur maligne: Paroi latérale de la vessie | D30.3 | Tumeur bénigne: Vessie |
| C67.3 | Tumeur maligne: Paroi antérieure de la vessie | D30.4 | Tumeur bénigne: Urètre |
| C67.4 | Tumeur maligne: Paroi postérieure de la vessie | D30.7 | Tumeur bénigne: Autres organes urinaires |
| C67.5 | Tumeur maligne: Col vésical | D30.9 | Tumeur bénigne: Organe urinaire, sans précision |
| C67.6 | Tumeur maligne: Orifice urétéral | D41.0 | Tumeurs à évolution imprévisible ou inconnue: Rein |
| C67.7 | Tumeur maligne: Ouraque | D41.1 | Tumeurs à évolution imprévisible ou inconnue: Bassinet |
| C67.8 | Tumeur maligne: Lésion à localisations contiguës de la vessie | D41.2 | Tumeurs à évolution imprévisible ou inconnue: Uretère |
| C67.9 | Tumeur maligne: Vessie, sans précision | D41.3 | Tumeurs à évolution imprévisible ou inconnue: Urètre |
| C68.0 | Tumeur maligne: Urètre | D41.4 | Tumeurs à évolution imprévisible ou inconnue: Vessie |
| C68.1 | Tumeur maligne: Glande urétrale | D41.7 | Tumeurs à évolution imprévisible ou inconnue: Autres organes urinaires |
| C68.8 | Tumeur maligne: Lésion à localisations contiguës des organes urinaires | D41.9 | Tumeurs à évolution imprévisible ou inconnue: Organe urinaire, sans précision |
| C68.9 | Tumeur maligne: Organe urinaire, sans précision | N30.4 | Cystite due à une irradiation |
| C79.0 | Tumeur maligne secondaire du rein et du bassinet | | |
| C79.1 | Tumeur maligne secondaire de la vessie et des organes urinaires, autres et non précisés | | |

ADRG L63**Infections des organes urinaires**

Diagnostic principal dans le tableau L63-1

DRG L63A**Infections des organes urinaires avec CC extrêmement sévères, âge < 6 ans**

PCCL > 3 et Âge < 6 années

DRG L63B**Infections des organes urinaires avec CC extrêmement sévères, âge > 5 ans**

PCCL > 3

DRG L63C**Infections des organes urinaires sans CC extrêmement sévères, âge < 12 ans ou mise en place de cathéter**

Ãge < 12 années ou procédure dans le tableau L63-2

DRG L63D**Infections des organes urinaires sans CC extrêmement sévères, âge > 11 ans sans mise en place de cathéter****diagnostic principal L63-1**

| | | | |
|--------|--|--------|--|
| A18.1 | Tuberculose de l'appareil génito-urinaire | N15.11 | Abcès périrénal |
| A98.5 | Fièvre hémorragique avec syndrome rénal | N30.0 | Cystite aiguë |
| B65.0 | Schistosomiase due à Schistosoma haematobium [schistosomiase urinaire] | N30.2 | Autres cystites chroniques |
| N10 | Néphrite tubulo-interstitielle aiguë | N30.3 | Trigonite |
| N11.1 | Pyélonéphrite obstructive chronique | N30.8 | Autres cystites |
| N11.8 | Autres néphrites tubulo-interstitielles chroniques | N30.9 | Cystite, sans précision |
| N11.9 | Néphrite tubulo-interstitielle chronique, sans précision | N34.0 | Abcès urétral |
| N12 | Néphrite tubulo-interstitielle, non précisée comme aiguë ou chronique | N34.1 | Urétrite non spécifique |
| N13.6 | Pyonéphrose | N34.2 | Autres urétrites |
| N13.8 | Autres uropathies obstructives et par reflux | N34.3 | Syndrome urétral, sans précision |
| N15.10 | Abcès rénal | N39.0 | Infection des voies urinaires, siège non précisé |

procédure L63-2

| | | | |
|------------|---|------------|---|
| 56.91†↔ | Dilatation du méat urétral | 57.19.23†↔ | Autre cystotomie, cystotomie haute, avec vidange de tamponnade vésicale |
| 57.0x.00†↔ | Drainage transurétral de la vessie, SAP | 57.32†↔ | Autre cystoscopie |
| 57.0x.10†↔ | Drainage transurétral de la vessie, élimination de calcul urinaire | 59.8x.00†↔ | Cathétérisme de l'uretère, SAP |
| 57.0x.11†↔ | Drainage transurétral de la vessie, élimination de corps étranger | 59.8x.10†↔ | Cathétérisme de l'uretère, insertion transurétrale |
| 57.0x.12†↔ | Drainage transurétral de la vessie, vidange chirurgicale d'une tamponnade vésicale | 59.8x.11†↔ | Cathétérisme de l'uretère, remplacement transurétral |
| 57.0x.99†↔ | Drainage transurétral de la vessie, autre | 59.8x.12†↔ | Cathétérisme de l'uretère, insertion percutanée transrénale |
| 57.19.10†↔ | Autre cystotomie, extraction endoscopique percutanée transvésicale de calcul urinaire | 59.8x.99†↔ | Cathétérisme de l'uretère, autre |
| 57.19.11†↔ | Autre cystotomie, extraction endoscopique percutanée transvésicale de corps étranger | 59.93†↔ | Remplacement de sonde d'urétérostomie |
| 57.19.21†↔ | Autre cystotomie, cystotomie haute, avec extraction de calcul | 97.62†↔ | Enlèvement de sonde d'urétérostomie et de cathéter urétral |
| 57.19.22†↔ | Autre cystotomie, cystotomie haute, avec extraction de corps étranger | | |

ADRG L64**Calculs urinaires et obstruction des voies urinaires ou constriction urétrale, autres affections bénignes à modérées des organes urinaires, plus d'un jour d'hospitalisation ou maux et symptômes des organes urinaires**

Diagnostic principal dans le tableau L64-1 ou diagnostic principal dans le tableau L64-2 ou diagnostic principal dans le tableau L64-3 et Durée de séjour > 1 jour ou diagnostic principal dans le tableau L64-4

DRG L64A**Calculs urinaires et obstruction des voies urinaires, âge > 75 ans ou avec CC extrêmement sévères ou sévères ou constriction urétrale, autres affections bénignes à modérées des organes urinaires, plus d'un jour d'hospitalisation ou maux et symptômes des organes urinaires ou urétrocystoscopie**

Ãge > 75 années ou PCCL > 2 ou diagnostic principal dans le tableau L64-2 ou diagnostic principal dans le tableau L64-3 et Durée de séjour > 1 jour ou diagnostic principal dans le tableau L64-4 ou procédure dans le tableau L64-5

DRG L64B**Calculs urinaires et obstruction des voies urinaires, âge < 76 ans et sans CC extrêmement sévères ou sévères****diagnostic L64-1**

| | | | |
|-------|---|-------|--|
| N13.0 | Hydronéphrose avec obstruction de la jonction pyélo-urétérale | N13.5 | Coudre et rétrécissement urétral, sans hydronéphrose |
| N13.1 | Hydronéphrose avec rétrécissement urétral, non classée ailleurs | N20.0 | Calcul du rein |
| N13.2 | Hydronéphrose avec obstruction calculeuse rénale et urétérale | N20.1 | Calcul de l'uretère |
| N13.3 | Hydronéphroses, autres et sans précision | N20.2 | Calcul du rein avec calcul de l'uretère |
| N13.4 | Hydro-uretère | N20.9 | Calcul urinaire, sans précision |
| | | N21.0 | Calcul de la vessie |

| | | | |
|-------|--|-------|-------------------------------------|
| N21.1 | Calcul de l'urètre | N23 | Colique néphrétique, sans précision |
| N21.8 | Autres calculs des voies urinaires inférieures | N30.1 | Cystite interstitielle (chronique) |
| N21.9 | Calcul des voies urinaires inférieures, sans précision | | |

diagnostic principal L64-2

| | | | |
|-------|---|-------|--|
| N35.0 | Rétrécissement urétral post-traumatique | N35.9 | Rétrécissement urétral, sans précision |
| N35.1 | Rétrécissement urétral post-infectieux, non classé ailleurs | N99.1 | Rétrécissement urétral après un acte à visée diagnostique et thérapeutique |
| N35.8 | Autres rétrécissements urétraux | | |

diagnostic principal L64-3

| | | | |
|--------|--|--------|---|
| N13.7 | Uropathie associée à un reflux vésico-urétral | Q63.1 | Rein lobulé, soudé et en fer à cheval |
| N13.9 | Uropathie obstructive et par reflux, sans précision | Q63.2 | Rein ectopique |
| N26 | Rein scléreux, sans précision | Q63.3 | Rein hyperplasique et géant |
| N39.1 | Protéinurie persistante, sans précision | Q63.8 | Autres malformations congénitales précisées du rein |
| N39.2 | Protéinurie orthostatique, sans précision | Q63.9 | Malformation congénitale du rein, sans précision |
| N39.81 | Syndrome d'hématurie douloureuse | S37.00 | Lésion rénale non précisée |
| N39.88 | Autres affections précisées du système urinaire | S37.01 | Contusion et hématome de rein, SAI |
| N39.9 | Affection de l'appareil urinaire, sans précision | S37.30 | Lésion traumatique de l'urètre: Sans autre précision |
| Q60.0 | Agénésie rénale, unilatérale | S37.31 | Lésion traumatique de l'urètre: Partie membraneuse |
| Q60.2 | Agénésie rénale, sans précision | S37.32 | Lésion traumatique de l'urètre: Partie spongieuse |
| Q60.3 | Hypoplasie rénale unilatérale | T83.0 | Complication mécanique d'une sonde urinaire (à demeure) |
| Q60.5 | Hypoplasie rénale, sans précision | T83.1 | Complication mécanique d'autres prothèses et implants urinaires |
| Q60.6 | Syndrome de Potter | T83.2 | Complication mécanique d'une greffe d'organe urinaire |
| Q62.0 | Hydronéphrose congénitale | T83.4 | Complication mécanique d'autres prothèses, implants et greffes de l'appareil génital |
| Q62.1 | Atrésie et sténose de l'urètre | T83.6 | Infection et réaction inflammatoire dues à une prothèse, un implant et une greffe de l'appareil génital |
| Q62.2 | Méga-uretère congénital | T83.8 | Autres complications de prothèses, implants et greffes de l'appareil génito-urinaire |
| Q62.3 | Autres anomalies obstructives du bassinet et de l'urètre | T83.9 | Complication d'une prothèse, d'un implant et d'une greffe de l'appareil génito-urinaire, sans précision |
| Q62.4 | Agénésie de l'urètre | | |
| Q62.5 | Duplication de l'urètre | | |
| Q62.6 | Malposition de l'urètre | | |
| Q62.7 | Reflux vésico-urétéro-rénal congénital | | |
| Q62.8 | Autres malformations congénitales de l'urètre | | |
| Q63.0 | Rein surnuméraire | | |

diagnostic principal L64-4

| | | | |
|--------|--|-------|--|
| N02.0 | Hématurie récidivante et persistante: Anomalies glomérulaires mineures | R30.9 | Miction douloureuse, sans précision |
| N02.1 | Hématurie récidivante et persistante: Lésions glomérulaires segmentaires et focales | R31 | Hématurie, sans précision |
| N02.2 | Hématurie récidivante et persistante: Glomérulonéphrite membraneuse diffuse | R32 | Incontinence urinaire, sans précision |
| N02.3 | Hématurie récidivante et persistante: Glomérulonéphrite mésangio-proliférative diffuse | R33 | Rétention d'urine |
| N02.4 | Hématurie récidivante et persistante: Glomérulonéphrite proliférative endocapillaire diffuse | R35 | Polyurie |
| N02.5 | Hématurie récidivante et persistante: Glomérulonéphrite mésangiocapillaire diffuse | R36 | Écoulement urétral |
| N02.6 | Hématurie récidivante et persistante: Maladie à dépôt dense | R39.0 | Extravasation d'urine |
| N02.7 | Hématurie récidivante et persistante: Glomérulonéphrite diffuse en croissant | R39.1 | Autres troubles de la miction |
| N02.8 | Hématurie récidivante et persistante: Autres modifications morphologiques | R39.2 | Urémie extrarénale |
| N02.9 | Hématurie récidivante et persistante: Type de modification morphologique non précisé | R39.8 | Symptômes et signes relatifs à l'appareil urinaire, autres et non précisés |
| N39.3 | Incontinence urinaire d'effort [incontinence de stress] | R80 | Protéinurie isolée |
| N39.40 | Incontinence réflexe | R82.0 | Chylurie |
| N39.41 | Incontinence par regorgement | R82.3 | Hémoglobinurie |
| N39.42 | Incontinence de pression | R82.5 | Augmentation dans les urines du taux de médicaments et de substances biologiques |
| N39.43 | Incontinence urinaire extraurétrale | R82.7 | Résultats anormaux de l'examen microbiologique des urines |
| N39.47 | Incontinence récidivante | R82.8 | Résultats anormaux de l'examen cytologique et histologique des urines |
| N39.48 | Autre incontinence urinaire précisée | R82.9 | Résultats anormaux de l'examen des urines, autres et non précisés |
| R30.0 | Dysurie | R93.4 | Résultats anormaux d'imagerie diagnostique de l'appareil urinaire |
| R30.1 | Ténesme vésical | R94.4 | Résultats anormaux d'explorations fonctionnelles rénales |
| | | R94.8 | Résultats anormaux d'explorations fonctionnelles d'autres organes et appareils |

procédure L64-5

| | | | |
|------------|---|------------|--|
| 56.91†↔ | Dilatation du méat urétral | 57.0x.10‡↔ | Drainage transurétral de la vessie, élimination de calcul urinaire |
| 57.0x.00‡↔ | Drainage transurétral de la vessie, SAP | 57.0x.11‡↔ | Drainage transurétral de la vessie, élimination de corps étranger |

| | | | |
|------------|---|------------|---|
| 57.0x.12†↔ | Drainage transurétral de la vessie, vidange chirurgicale d'une tamponnade vésicale | 57.32†↔ | Autre cystoscopie |
| 57.0x.99†↔ | Drainage transurétral de la vessie, autre | 59.8x.00†↔ | Cathétérisme de l'uretère, SAP |
| 57.19.10†↔ | Autre cystotomie, extraction endoscopique percutanée transvésicale de calcul urinaire | 59.8x.10†↔ | Cathétérisme de l'uretère, insertion transurétrale |
| 57.19.11†↔ | Autre cystotomie, extraction endoscopique percutanée transvésicale de corps étranger | 59.8x.11†↔ | Cathétérisme de l'uretère, remplacement transurétral |
| 57.19.21†↔ | Autre cystotomie, cystotomie haute, avec extraction de calcul | 59.8x.12†↔ | Cathétérisme de l'uretère, insertion percutanée transrénale |
| 57.19.22†↔ | Autre cystotomie, cystotomie haute, avec extraction de corps étranger | 59.8x.99†↔ | Cathétérisme de l'uretère, autre |
| 57.19.23†↔ | Autre cystotomie, cystotomie haute, avec vidange de tamponnade vésicale | 59.93†↔ | Remplacement de sonde d'urétérostomie |
| | | 97.62†↔ | Enlèvement de sonde d'urétérostomie et de cathéter urétéral |

ADRG L68**Autres affections moyennement sévères des organes urinaires ou paralysie de la vessie, plus d'un jour d'hospitalisation**

Diagnostic principal dans le tableau L68-1 ou diagnostic principal dans le tableau L68-2 et Durée de séjour > 1 jour

DRG L68A**Autres affections moyennement sévères des organes urinaires ou paralysie de la vessie, plus d'un jour d'hospitalisation, âge < 6 ans**

Âge < 6 années

DRG L68B**Autres affections moyennement sévères des organes urinaires ou paralysie de la vessie, plus d'un jour d'hospitalisation, âge > 5 ans****diagnostic principal L68-1**

| | | | |
|--------|---|-------|---|
| E12.20 | Diabète sucré de malnutrition: Avec complications rénales: Non désigné comme décompensé | N00.6 | Syndrome néphritique aigu: Maladie à dépôt dense |
| E12.21 | Diabète sucré de malnutrition: Avec complications rénales: Désigné comme décompensé | N00.7 | Syndrome néphritique aigu: Glomérulonéphrite diffuse en croissant |
| F45.34 | Dysfonctionnement neurovégétatif somatoform: Appareil urogénital | N00.8 | Syndrome néphritique aigu: Autres modifications morphologiques |
| I12.90 | Néphropathie hypertensive, sans insuffisance rénale: Sans mention de crise hypertensive | N00.9 | Syndrome néphritique aigu: Type de modification morphologique non précisé |
| I12.91 | Néphropathie hypertensive, sans insuffisance rénale: Avec mention de crise hypertensive | N01.0 | Syndrome néphritique d'évolution rapide: Anomalies glomérulaires mineures |
| I72.2 | Anévrisme et dissection de l'artère rénale | N01.1 | Syndrome néphritique d'évolution rapide: Lésions glomérulaires segmentaires et focales |
| I82.3 | Embolie et thrombose de la veine rénale | N01.2 | Syndrome néphritique d'évolution rapide: Glomérulonéphrite membraneuse diffuse |
| M10.30 | Goutte due à une altération de la fonction rénale: Sièges multiples | N01.3 | Syndrome néphritique d'évolution rapide: Glomérulonéphrite mésangio-proliférative diffuse |
| M10.31 | Goutte due à une altération de la fonction rénale: Région scapulaire | N01.4 | Syndrome néphritique d'évolution rapide: Glomérulonéphrite proliférative endocapillaire diffuse |
| M10.32 | Goutte due à une altération de la fonction rénale: Bras humérus articulation du coude | N01.5 | Syndrome néphritique d'évolution rapide: Glomérulonéphrite mésangiocapillaire diffuse |
| M10.33 | Goutte due à une altération de la fonction rénale: Avant-bras cubitus articulation du poignet | N01.6 | Syndrome néphritique d'évolution rapide: Maladie à dépôt dense |
| M10.34 | Goutte due à une altération de la fonction rénale: Main carpe | N01.7 | Syndrome néphritique d'évolution rapide: Glomérulonéphrite diffuse en croissant |
| M10.35 | Goutte due à une altération de la fonction rénale: Région pelvienne | N01.8 | Syndrome néphritique d'évolution rapide: Autres modifications morphologiques |
| M10.36 | Goutte due à une altération de la fonction rénale: Jambe péroné articulation du genou | N01.9 | Syndrome néphritique d'évolution rapide: Type de modification morphologique non précisé |
| M10.37 | Goutte due à une altération de la fonction rénale: Cheville et métatarse | N03.0 | Syndrome néphritique chronique: Anomalies glomérulaires mineures |
| M10.38 | Goutte due à une altération de la fonction rénale: Autres | N03.1 | Syndrome néphritique chronique: Lésions glomérulaires segmentaires et focales |
| M10.39 | Goutte due à une altération de la fonction rénale: Localisations non précisées | N03.2 | Syndrome néphritique chronique: Glomérulonéphrite membraneuse diffuse |
| N00.0 | Syndrome néphritique aigu: Anomalies glomérulaires mineures | N03.3 | Syndrome néphritique chronique: Glomérulonéphrite mésangio-proliférative diffuse |
| N00.1 | Syndrome néphritique aigu: Lésions glomérulaires segmentaires et focales | N03.4 | Syndrome néphritique chronique: Glomérulonéphrite proliférative endocapillaire diffuse |
| N00.2 | Syndrome néphritique aigu: Glomérulonéphrite membraneuse diffuse | N03.5 | Syndrome néphritique chronique: Glomérulonéphrite mésangiocapillaire diffuse |
| N00.3 | Syndrome néphritique aigu: Glomérulonéphrite mésangio-proliférative diffuse | N03.6 | Syndrome néphritique chronique: Maladie à dépôt dense |
| N00.4 | Syndrome néphritique aigu: Glomérulonéphrite proliférative endocapillaire diffuse | N03.7 | Syndrome néphritique chronique: Glomérulonéphrite diffuse en croissant |
| N00.5 | Syndrome néphritique aigu: Glomérulonéphrite mésangiocapillaire diffuse | | |

| | | | |
|-------|--|--------|---|
| N03.8 | Syndrome néphritique chronique: Autres modifications morphologiques | N15.8 | Autres maladies rénales tubulo-interstitielles précisées |
| N03.9 | Syndrome néphritique chronique: Type de modification morphologique non précisé | N15.9 | Maladie rénale tubulo-interstitielle, sans précision |
| N05.0 | Syndrome néphritique, sans précision: Anomalies glomérulaires mineures | N25.0 | Ostéodystrophie rénale |
| N05.1 | Syndrome néphritique, sans précision: Lésions glomérulaires segmentaires et focales | N25.1 | Diabète insipide néphrogénique |
| N05.2 | Syndrome néphritique, sans précision: Glomérulonéphrite membraneuse diffuse | N25.8 | Autres affections dues à une tubulopathie |
| N05.3 | Syndrome néphritique, sans précision: Glomérulonéphrite mésangio-proliférative diffuse | N25.9 | Affection due à une tubulopathie, sans précision |
| N05.4 | Syndrome néphritique, sans précision: Glomérulonéphrite proliférative endocapillaire diffuse | N27.0 | Petit rein unilatéral |
| N05.5 | Syndrome néphritique, sans précision: Glomérulonéphrite mésangiocapillaire diffuse | N27.1 | Petit rein bilatéral |
| N05.6 | Syndrome néphritique, sans précision: Maladie à dépôt dense | N27.9 | Petit rein, sans précision |
| N05.7 | Syndrome néphritique, sans précision: Glomérulonéphrite diffuse en croissant | N28.1 | Kyste du rein, acquis |
| N05.8 | Syndrome néphritique, sans précision: Autres modifications morphologiques | N28.8 | Autres affections précisées du rein et de l'uretère |
| N05.9 | Syndrome néphritique, sans précision: Type de modification morphologique non précisé | N28.9 | Affection du rein et de l'uretère, sans précision |
| N06.0 | Protéinurie isolée avec lésions morphologiques précisées: Anomalies glomérulaires mineures | N31.0 | Vessie neurogène non inhibée, non classée ailleurs |
| N06.1 | Protéinurie isolée avec lésions morphologiques précisées: Lésions glomérulaires segmentaires et focales | N31.1 | Vessie neurogène réflexe, non classée ailleurs |
| N06.2 | Protéinurie isolée avec lésions morphologiques précisées: Glomérulonéphrite membraneuse diffuse | N31.2 | Vessie neurogène flasque (périphérique), non classée ailleurs |
| N06.3 | Protéinurie isolée avec lésions morphologiques précisées: Glomérulonéphrite mésangio-proliférative diffuse | N31.80 | Vessie à faible compliance, fixée organiquement |
| N06.4 | Protéinurie isolée avec lésions morphologiques précisées: Glomérulonéphrite proliférative endocapillaire diffuse | N31.81 | Hypo- et acontractilité du muscle vésicale sans substrat neurologique |
| N06.5 | Protéinurie isolée avec lésions morphologiques précisées: Glomérulonéphrite mésangiocapillaire diffuse | N31.82 | Vessie instable sans substrat neurologique |
| N06.6 | Protéinurie isolée avec lésions morphologiques précisées: Maladie à dépôt dense | N31.88 | Autre dysfonction vésicale d'origine neuro-musculaire |
| N06.7 | Protéinurie isolée avec lésions morphologiques précisées: Glomérulonéphrite diffuse en croissant | N31.9 | Dysfonctionnement neuro-musculaire de la vessie, sans précision |
| N06.8 | Protéinurie isolée avec lésions morphologiques précisées: Autres modifications morphologiques | N32.0 | Obstruction du col de la vessie |
| N06.9 | Protéinurie isolée avec lésions morphologiques précisées: Type de modification morphologique non précisé | N32.1 | Fistule vésico-intestinale |
| N07.0 | Néphropathie héréditaire, non classée ailleurs: Anomalies glomérulaires mineures | N32.2 | Fistule vésicale, non classée ailleurs |
| N07.1 | Néphropathie héréditaire, non classée ailleurs: Lésions glomérulaires segmentaires et focales | N32.3 | Diverticule de la vessie |
| N07.2 | Néphropathie héréditaire, non classée ailleurs: Glomérulonéphrite membraneuse diffuse | N32.4 | Rupture de la vessie, non traumatique |
| N07.3 | Néphropathie héréditaire, non classée ailleurs: Glomérulonéphrite mésangio-proliférative diffuse | N32.8 | Autres affections précisées de la vessie |
| N07.4 | Néphropathie héréditaire, non classée ailleurs: Glomérulonéphrite proliférative endocapillaire diffuse | N32.9 | Affection de la vessie, sans précision |
| N07.5 | Néphropathie héréditaire, non classée ailleurs: Glomérulonéphrite mésangiocapillaire diffuse | N36.0 | Fistule urétrale |
| N07.6 | Néphropathie héréditaire, non classée ailleurs: Maladie à dépôt dense | N36.1 | Diverticule urétral |
| N07.7 | Néphropathie héréditaire, non classée ailleurs: Glomérulonéphrite diffuse en croissant | N36.2 | Caroncule urétrale |
| N07.8 | Néphropathie héréditaire, non classée ailleurs: Autres modifications morphologiques | N36.3 | Prolapsus de la muqueuse urétrale |
| N07.9 | Néphropathie héréditaire, non classée ailleurs: Type de modification morphologique non précisé | N36.8 | Autres affections précisées de l'urètre |
| N11.0 | Pyélonéphrite non obstructive chronique associée à un reflux | N36.9 | Affection de l'urètre, sans précision |
| N14.0 | Néphropathie due à un analgésique | N98.0 | Infection associée à l'insémination artificielle |
| N14.1 | Néphropathie due à d'autres médicaments et substances biologiques | N99.5 | Mauvais fonctionnement de stomie de l'appareil urinaire |
| N14.2 | Néphropathie due à un médicament ou une substance biologique, sans précision | N99.8 | Autres affections de l'appareil génito-urinaire après un acte à visée diagnostique et thérapeutique |
| N14.3 | Néphropathie due à des métaux lourds | Q60.1 | Agénésie rénale, bilatérale |
| N14.4 | Néphropathie toxique, non classée ailleurs | Q60.4 | Hypoplasie rénale bilatérale |
| N15.0 | Néphropathie des Balkans | Q61.0 | Kyste congénital unique du rein |
| | | Q61.1 | Rein polykystique, autosomique récessif |
| | | Q61.2 | Rein polykystique, autosomique dominant |
| | | Q61.3 | Rein polykystique, sans précision |
| | | Q61.4 | Dysplasie rénale |
| | | Q61.5 | Kyste médullaire du rein |
| | | Q61.8 | Autres maladies kystiques du rein |
| | | Q61.9 | Maladie kystique du rein, sans précision |
| | | Q64.1 | Exstrophie vésicale |
| | | Q64.2 | Valvules urétrales postérieures congénitales |
| | | Q64.3 | Autres formes d'atrésie et de sténose de l'urètre et du col de la vessie |
| | | Q64.4 | Malformation de l'ouraque |
| | | Q64.5 | Absence congénitale de la vessie et de l'urètre |
| | | Q64.6 | Diverticule congénital de la vessie |
| | | Q64.7 | Autres malformations congénitales de la vessie et de l'urètre |
| | | Q64.8 | Autres malformations congénitales précisées de l'appareil urinaire |
| | | Q64.9 | Malformation congénitale de l'appareil urinaire, sans précision |
| | | S36.83 | Lésion traumatique: Rétropéritoine |
| | | S37.1 | Lésion traumatique de l'uretère |
| | | S37.20 | Lésion de la vessie, non précisée |
| | | S37.21 | Contusion de la vessie |
| | | S37.22 | Rupture de la vessie |
| | | S37.28 | Autres lésions de la vessie |
| | | S37.33 | Lésion traumatique de l'urètre: Partie prostatique |
| | | S37.38 | Lésion traumatique de l'urètre: Autre partie |
| | | T19.0 | Corps étranger dans l'urètre |
| | | T19.1 | Corps étranger dans la vessie |

| | | | |
|--------|--|----------------|--|
| T85.71 | Infection et réaction inflammatoire due à un cathéter de dialyse péritonéale | Z46.6 Z94.0 | Mise en place et ajustement d'un appareil urinaire Greffe de rein |
| Z43.5 | Surveillance de cystostomie | | |
| Z43.6 | Surveillance d'autres stomies des voies urinaires | | |

diagnostic principal L68-2

| | | | |
|--------|---|--------|---|
| G95.80 | Paralysie vésicale en cas de lésion supranucléaire [UMNL] | G95.81 | Paralysie vésicale en cas de lésion périphérique [LMNL] |
|--------|---|--------|---|

ADRG L69**Autres affections sévères des organes urinaires, plus d'un jour d'hospitalisation**

Diagnostic principal dans le tableau L69-1 et Durée de séjour > 1 jour

DRG L69A**Autres affections sévères des organes urinaires, plus d'un jour d'hospitalisation, avec CC extrêmement sévères ou âge < 10 ans**

Âge < 10 années ou PCCL > 3

DRG L69B**Autres affections sévères des organes urinaires, plus d'un jour d'hospitalisation, sans CC extrêmement sévères, âge > 9 ans****diagnostic principal L69-1**

| | | | |
|--------|---|------------------|---|
| E10.20 | Diabète sucré, type 1: Avec complications rénales: Non désigné comme décompensé | N04.4 | Syndrome néphrotique: Glomérulonéphrite proliférative endocapillaire diffuse |
| E10.21 | Diabète sucré, type 1: Avec complications rénales: Désigné comme décompensé | N04.5 | Syndrome néphrotique: Glomérulonéphrite mésangiocapillaire diffuse |
| E11.20 | Diabète sucré, type 2: Avec complications rénales: Non désigné comme décompensé | N04.6 N04.7 | Syndrome néphrotique: Maladie à dépôt dense Syndrome néphrotique: Glomérulonéphrite diffuse en croissant |
| E11.21 | Diabète sucré, type 2: Avec complications rénales: Désigné comme décompensé | N04.8 N04.9 | Syndrome néphrotique: Autres modifications morphologiques Syndrome néphrotique: Type de modification morphologique non précisé |
| E13.20 | Autres diabètes sucrés précisés: Avec complications rénales: Non désigné comme décompensé | N28.0 | Ischémie et infarctus du rein |
| E13.21 | Autres diabètes sucrés précisés: Avec complications rénales: Désigné comme décompensé | S37.02 S37.03 | Déchirure de rein Rupture totale du parenchyme rénal |
| E14.20 | Diabète sucré, sans précision: Avec complications rénales: Non désigné comme décompensé | T83.5 | Infection et réaction inflammatoire dues à une prothèse, un implant et une greffe de l'appareil urinaire |
| E14.21 | Diabète sucré, sans précision: Avec complications rénales: Désigné comme décompensé | T86.10 T86.11 | Détérioration fonctionnelle aiguë d'une greffe de rein Détérioration fonctionnelle chronique d'une greffe de rein |
| N04.0 | Syndrome néphrotique: Anomalies glomérulaires mineures | T86.12 | Reprise retardée de la fonction de la greffe |
| N04.1 | Syndrome néphrotique: Lésions glomérulaires segmentaires et focales | T86.19 | Trouble fonctionnel, échec et rejet d'une greffe de rein, autre et non précisé |
| N04.2 | Syndrome néphrotique: Glomérulonéphrite membraneuse diffuse | | |
| N04.3 | Syndrome néphrotique: Glomérulonéphrite mésangio-proliférative diffuse | | |

ADRG L70**Maladies et troubles des organes urinaires, un jour d'hospitalisation ou insuffisance rénale, un jour d'hospitalisation sans dialyse**

Durée de séjour égale 1 jour

DRG L70A**Maladies et troubles des organes urinaires, un jour d'hospitalisation, âge < 16 ans, sauf lors d'insuffisance rénale, sans dialyse**

Âge < 16 années et aucun(e) diagnostic principal dans tableau L70-1

DRG L70B**Maladies et troubles des organes urinaires, un jour d'hospitalisation, âge > 15 ans ou insuffisance rénale, sans dialyse****diagnostic principal L70-1**

| | | | |
|--------|---|--------|---|
| I12.00 | Néphropathie hypertensive, avec insuffisance rénale: Sans mention de crise hypertensive | I13.10 | Cardionéphropathie hypertensive, avec insuffisance rénale: Sans mention de crise hypertensive |
| I12.01 | Néphropathie hypertensive, avec insuffisance rénale: Avec mention de crise hypertensive | I13.11 | Cardionéphropathie hypertensive, avec insuffisance rénale: Avec mention de crise hypertensive |
| | | N17.0 | Insuffisance rénale aiguë avec nécrose tubulaire |

| | | | |
|-------|--|--------|---|
| N17.1 | Insuffisance rénale aiguë avec nécrose corticale aiguë | N18.80 | Trouble de la fonction rénale, chronique, unilatéral |
| N17.2 | Insuffisance rénale aiguë avec nécrose médullaire | N18.89 | Autre néphropathie chronique, stade non précisé |
| N17.8 | Autres insuffisances rénales aiguës | N18.9 | Insuffisance rénale chronique, sans précision |
| N17.9 | Insuffisance rénale aiguë, sans précision | N19 | Insuffisance rénale, sans précision |
| N18.1 | Insuffisance rénale chronique, Stade 1 | N99.0 | Insuffisance rénale après un acte à visée diagnostique et thérapeutique |
| N18.2 | Insuffisance rénale chronique, Stade 2 | R34 | Anurie et oligurie |
| N18.3 | Insuffisance rénale chronique, Stade 3 | T79.5 | Anurie traumatique |
| N18.4 | Insuffisance rénale chronique, Stade 4 | Z49.0 | Soins préparatoires en vue d'une dialyse |
| N18.5 | Insuffisance rénale chronique, Stade 5 | | |

ADRG L71 Insuffisance rénale, un jour d'hospitalisation avec dialyse

Diagnostic principal dans le tableau L71-1 et Durée de séjour égale 1 jour et Dialyse

DRG L71Z Insuffisance rénale, un jour d'hospitalisation avec dialyse

diagnostic principal L71-1

| | | | |
|--------|---|--------|---|
| I12.00 | Néphropathie hypertensive, avec insuffisance rénale: Sans mention de crise hypertensive | N18.2 | Insuffisance rénale chronique, Stade 2 |
| I12.01 | Néphropathie hypertensive, avec insuffisance rénale: Avec mention de crise hypertensive | N18.3 | Insuffisance rénale chronique, Stade 3 |
| I13.10 | Cardionéphropathie hypertensive, avec insuffisance rénale: Sans mention de crise hypertensive | N18.4 | Insuffisance rénale chronique, Stade 4 |
| I13.11 | Cardionéphropathie hypertensive, avec insuffisance rénale: Avec mention de crise hypertensive | N18.5 | Insuffisance rénale chronique, Stade 5 |
| N17.0 | Insuffisance rénale aiguë avec nécrose tubulaire | N18.80 | Trouble de la fonction rénale, chronique, unilatéral |
| N17.1 | Insuffisance rénale aiguë avec nécrose corticale aiguë | N18.89 | Autre néphropathie chronique, stade non précisé |
| N17.2 | Insuffisance rénale aiguë avec nécrose médullaire | N18.9 | Insuffisance rénale chronique, sans précision |
| N17.8 | Autres insuffisances rénales aiguës | N19 | Insuffisance rénale, sans précision |
| N17.9 | Insuffisance rénale aiguë, sans précision | N99.0 | Insuffisance rénale après un acte à visée diagnostique et thérapeutique |
| N18.1 | Insuffisance rénale chronique, Stade 1 | R34 | Anurie et oligurie |
| | | T79.5 | Anurie traumatique |
| | | Z49.0 | Soins préparatoires en vue d'une dialyse |

ADRG L72 Microangiopathie thrombotique ou syndrome hémolytique et urémique

Diagnostic principal dans le tableau L72-1

DRG L72Z Microangiopathie thrombotique ou syndrome hémolytique et urémique

diagnostic principal L72-1

| | | | |
|-------|-------------------------------|-------|-------------------------------|
| D59.3 | Syndrome hémolytique urémique | M31.1 | Microangiopathie thrombotique |
|-------|-------------------------------|-------|-------------------------------|

ADRGs 901, 902 Procédure OR sans rapport

Procédure OR sans rapport

DRGs 901A, 901B, 901C, 901D, 902Z

MDC 12

Maladies et troubles des
organes génitaux masculins

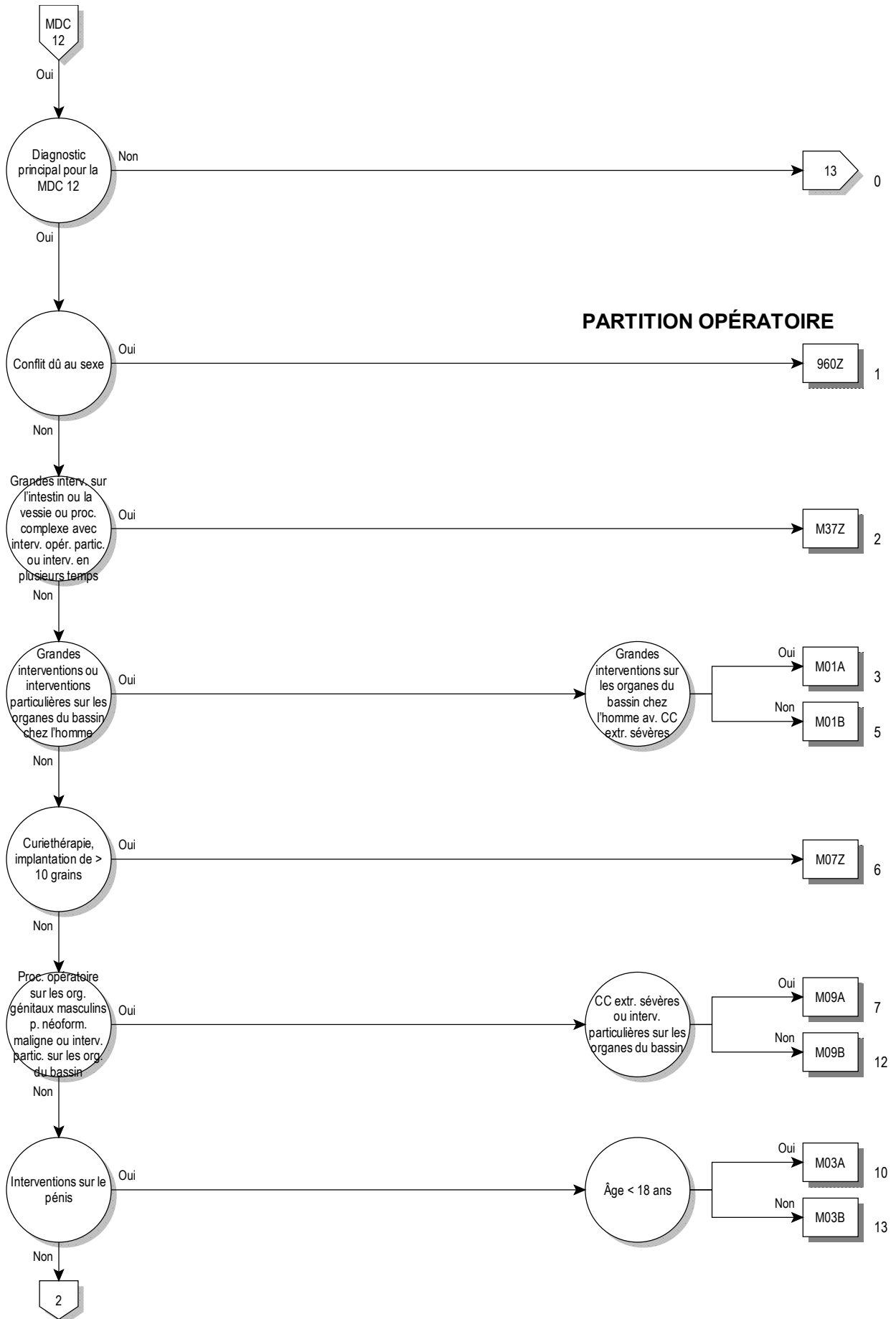

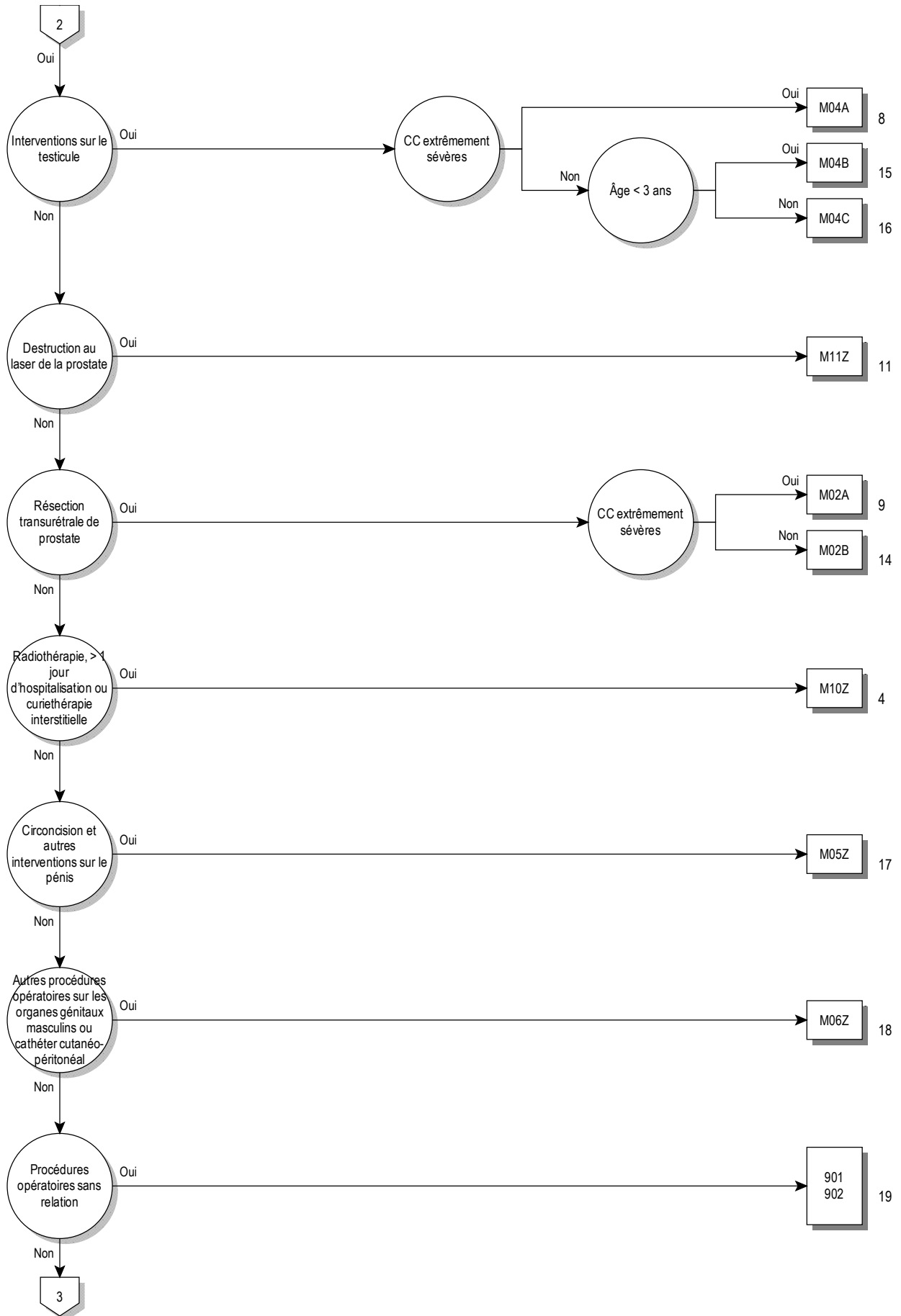

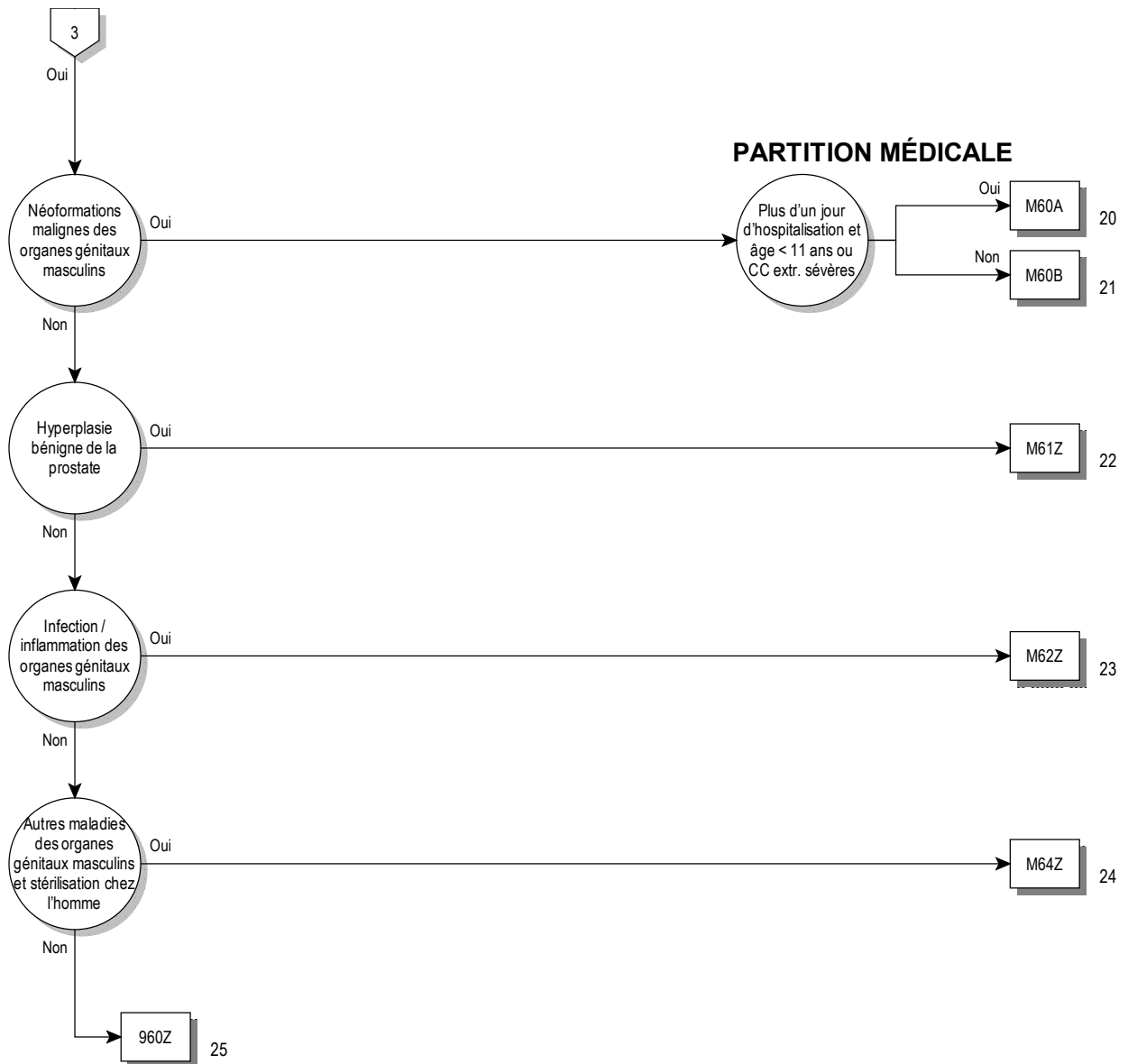

logique décisionnelle MDC 12

Diagnostic principal dans le tableau MDC12-0 et aucun(e) diagnostic principal dans tableau MDC12-1 ou diagnostic principal dans le tableau MDC12-1 et sexe égale masculin (1)

diagnostic principal pour MDC 12 (MDC12-0)

| | | | |
|--------|---|--------|---|
| A51.0 | Syphilis génitale primaire | D40.9 | Tumeurs à évolution imprévisible ou inconnue: Organe génital de l'homme, sans précision |
| A54.0 | Infection gonococcique de la partie inférieure de l'appareil génito-urinaire, sans abcès périurétral ou des glandes annexes | F52.2 | Echec de la réponse génitale |
| A54.1 | Infection gonococcique de la partie inférieure de l'appareil génito-urinaire, avec abcès périurétral et des glandes annexes | I86.1 | Varices scrotales |
| A54.2 | Pelvipéritonite gonococcique et autres infections génito-urinaires gonococciques | I86.2 | Varices pelviennes |
| A55 | Lymphogranulomatose vénérienne à Chlamydia | L29.1 | Prurit scrotal |
| A56.0 | Infection à Chlamydia de la partie inférieure de l'appareil génito-urinaire | L29.3 | Prurit ano-génital, sans précision |
| A56.1 | Infection à Chlamydia, pelvi-péritonéale et des autres organes génito-urinaires | N40 | Hyperplasie de la prostate |
| A56.2 | Infection à Chlamydia de l'appareil génito-urinaire, sans précision | N41.0 | Prostatite aiguë |
| A56.8 | Infection à Chlamydia transmise par voie sexuelle, autres localisations | N41.1 | Prostatite chronique |
| A57 | Chancre mou | N41.2 | Abcès de la prostate |
| A58 | Granulome inguinal | N41.3 | Prostato-cystite |
| A59.0 | Trichomonase uro-génitale | N41.8 | Autres affections inflammatoires de la prostate |
| A60.0 | Infection des organes génitaux et de l'appareil génito-urinaire par le virus de l'herpès | N41.9 | Affection inflammatoire de la prostate, sans précision |
| A60.1 | Infection de la marge cutanée de l'anus et du rectum, par le virus de l'herpès | N42.0 | Calcul de la prostate |
| A60.9 | Infection ano-génitale par le virus de l'herpès, sans précision | N42.1 | Congestion et hémorragie prostatiques |
| A63.8 | Autres maladies précisées dont le mode de transmission est essentiellement sexuel | N42.2 | Atrophie de la prostate |
| A64 | Maladie sexuellement transmise, sans précision | N42.3 | Dysplasie de la prostate |
| B26.0 | Orchite ourlienne {N51.1} | N42.8 | Autres affections précisées de la prostate |
| B37.4 | Candidose d'autres localisations uro-génitales | N42.9 | Affection de la prostate, sans précision |
| C60.0 | Tumeur maligne: Prépuce | N43.0 | Hydrocèle enkystée |
| C60.1 | Tumeur maligne: Gland | N43.1 | Hydrocèle infectée |
| C60.2 | Tumeur maligne: Corps de la verge | N43.2 | Autres hydrocèles |
| C60.8 | Tumeur maligne: Lésion à localisations contiguës de la verge | N43.3 | Hydrocèle, sans précision |
| C60.9 | Tumeur maligne: Verge, sans précision | N43.4 | Spermatocèle |
| C61 | Tumeur maligne de la prostate | N44.0 | Torsion du testicule |
| C62.0 | Tumeur maligne: Cryptorchidie | N44.1 | Torsion hydatide |
| C62.1 | Tumeur maligne: Testicule descendu | N45.0 | Orchite, épидидymite et épидидymo-orchite, avec abcès |
| C62.9 | Tumeur maligne: Testicule, sans précision | N45.9 | Orchite, épидидymite et épидидymo-orchite, sans abcès |
| C63.0 | Tumeur maligne: Epididyme | N46 | Stérilité, chez l'homme |
| C63.1 | Tumeur maligne: Cordon spermatique | N47 | Hypertrophie du prépuce, phimosis et paraphimosis |
| C63.2 | Tumeur maligne: Scrotum | N48.0 | Leucoplasie de la verge |
| C63.7 | Tumeur maligne: Autres organes génitaux de l'homme précisés | N48.1 | Balano-posthite |
| C63.8 | Tumeur maligne: Lésion à localisations contiguës des organes génitaux de l'homme | N48.2 | Autres affections inflammatoires de la verge |
| C63.9 | Tumeur maligne: Organe génital de l'homme, sans précision | N48.30 | Priapisme de type low-flow |
| C76.3 | Tumeur maligne: Pelvis | N48.31 | Priapisme de type high-flow |
| C79.82 | Tumeur maligne secondaire des organes génitaux | N48.38 | Autre priapisme |
| D07.4 | Carcinoma in situ: Verge | N48.39 | Priapisme, SAP |
| D07.5 | Carcinoma in situ: Prostate | N48.4 | Impuissance d'origine organique |
| D07.6 | Carcinoma in situ: Organes génitaux de l'homme, autres et non précisés | N48.5 | Ulcère de la verge |
| D17.6 | Tumeur lipomateuse bénigne du cordon spermatique | N48.6 | Induration plastique des corps caverneux |
| D29.0 | Tumeur bénigne: Verge | N48.8 | Autres affections précisées de la verge |
| D29.1 | Tumeur bénigne: Prostate | N48.9 | Affection de la verge, sans précision |
| D29.2 | Tumeur bénigne: Testicule | N49.0 | Affections inflammatoires des vésicules séminales |
| D29.3 | Tumeur bénigne: Epididyme | N49.1 | Affections inflammatoires du cordon spermatique, de la tunique vaginale du testicule et du canal déférent |
| D29.4 | Tumeur bénigne: Scrotum | N49.2 | Affections inflammatoires du scrotum |
| D29.7 | Tumeur bénigne: Autres organes génitaux de l'homme | N49.80 | Gangrène de Fournier chez l'homme |
| D29.9 | Tumeur bénigne: Organe génital de l'homme, sans précision | N49.88 | Maladies inflammatoires d'autres organes génitaux masculins précisés |
| D40.0 | Tumeurs à évolution imprévisible ou inconnue: Prostate | N49.9 | Affection inflammatoire des organes génitaux non précisés de l'homme |
| D40.1 | Tumeurs à évolution imprévisible ou inconnue: Testicule | N50.0 | Atrophie du testicule |
| D40.7 | Tumeurs à évolution imprévisible ou inconnue: Autres organes génitaux de l'homme | N50.1 | Affections vasculaires des organes génitaux de l'homme |
| | | N50.8 | Autres affections précisées des organes génitaux de l'homme |
| | | N50.9 | Affection des organes génitaux de l'homme, sans précision |
| | | N51.0 | Affections de la prostate au cours de maladies classées ailleurs |
| | | N51.1 | Affections du testicule et de l'épididyme au cours de maladies classées ailleurs |
| | | N51.2 | Balanite au cours de maladies classées ailleurs |
| | | N51.8 | Autres affections des organes génitaux de l'homme au cours de maladies classées ailleurs |
| | | P83.5 | Hydrocèle congénitale |
| | | Q53.0 | Testicule en situation anormale |

| | | | |
|-------|--|--------|--|
| Q53.1 | Cryptorchidie unilatérale | Q98.9 | Anomalie des chromosomes sexuels, phénotype masculin, sans précision |
| Q53.2 | Cryptorchidie bilatérale | Q99.8 | Autres anomalies précisées des chromosomes |
| Q53.9 | Cryptorchidie, sans précision | R10.2 | Douleur pelvienne et périnéale |
| Q54.0 | Hypospadias balanique | R86.0 | Résultats anormaux de prélèvements effectués sur les organes génitaux de l'homme: Taux anormal d'enzymes |
| Q54.1 | Hypospadias pénien | R86.1 | Résultats anormaux de prélèvements effectués sur les organes génitaux de l'homme: Taux anormal d'hormones |
| Q54.2 | Hypospadias pénoscrotal | R86.2 | Résultats anormaux de prélèvements effectués sur les organes génitaux de l'homme: Taux anormal de drogues, autres substances médicamenteuses ou biologiquement actives |
| Q54.3 | Hypospadias périnéal | R86.3 | Résultats anormaux de prélèvements effectués sur les organes génitaux de l'homme: Taux anormal de substances d'origine principalement non médicinale |
| Q54.4 | Chordée congénitale | R86.4 | Résultats anormaux de prélèvements effectués sur les organes génitaux de l'homme: Résultats immunologiques anormaux |
| Q54.8 | Autres hypospadias | R86.5 | Résultats anormaux de prélèvements effectués sur les organes génitaux de l'homme: Résultats microbiologiques anormaux |
| Q54.9 | Hypospadias, sans précision | R86.6 | Résultats anormaux de prélèvements effectués sur les organes génitaux de l'homme: Résultats cytologiques anormaux |
| Q55.0 | Absence et aplasie du testicule | R86.7 | Résultats anormaux de prélèvements effectués sur les organes génitaux de l'homme: Résultats histologiques anormaux |
| Q55.1 | Hypoplasie du (des) testicule(s) et du scrotum | R86.8 | Résultats anormaux de prélèvements effectués sur les organes génitaux de l'homme: Autres résultats anormaux |
| Q55.2 | Autres malformations congénitales du (des) testicule(s) et du scrotum | R86.9 | Résultats anormaux de prélèvements effectués sur les organes génitaux de l'homme: Résultat anormal, sans précision |
| Q55.3 | Atrésie du canal déférent | S31.2 | Plaie ouverte du pénis |
| Q55.4 | Autres malformations congénitales du canal déférent, de l'épididyme, des vésicules séminales et de la prostate | S31.3 | Plaie ouverte du scrotum et des testicules |
| Q55.5 | Absence et aplasie congénitales du pénis | S31.5 | Plaie ouverte des organes génitaux externes, autres et non précisés |
| Q55.6 | Autres malformations congénitales du pénis | S37.7 | Lésions traumatiques de multiples organes pelviens et urinaires |
| Q55.8 | Autres malformations congénitales précisées des organes génitaux de l'homme | S37.82 | Lésion traumatique: prostate |
| Q55.9 | Malformation congénitale des organes génitaux de l'homme, sans précision | S37.83 | Lésion traumatique: vésicule séminale |
| Q64.0 | Epispadias | S37.84 | Lésion traumatique: canal déférent |
| Q96.0 | Caryotype 45,X | S37.88 | Lésion traumatique: autre organe du bassin |
| Q96.1 | Caryotype 46,X iso (Xq) | S37.9 | Lésion traumatique d'un organe pelvien et urinaire non précisé |
| Q96.2 | Caryotype 46,X avec chromosome sexuel anormal, sauf iso (Xq) | S38.0 | Ecrasement des organes génitaux externes |
| Q96.3 | Mosaïque chromosomique, 45,X/46,XX ou XY | S38.2 | Amputation traumatique des organes génitaux externes |
| Q96.4 | Mosaïque chromosomique, 45,X/autre(s) lignée(s) cellulaire(s) avec chromosome sexuel anormal | S39.6 | Lésion traumatique d'organe(s) intra-abdominal(aux) et organe(s) pelvien(s) |
| Q96.8 | Autres formes du syndrome de Turner | T19.8 | Corps étranger de localisations autres et multiples dans les voies génito-urinaires |
| Q96.9 | Syndrome de Turner, sans précision | T19.9 | Corps étranger dans les voies génito-urinaires, partie non précisée |
| Q97.0 | Caryotype 47,XXX | Z30.2 | Stérilisation |
| Q97.1 | Femme avec plus de trois chromosomes X | Z31.0 | Tuboplastie ou vasoplastie après stérilisation |
| Q97.2 | Mosaïque chromosomique, lignées avec divers nombres de chromosomes X | Z31.3 | Autres méthodes de fécondation assistée |
| Q97.3 | Femme avec un caryotype 46,XY | Z31.4 | Recherches et tests en vue d'une procréation |
| Q97.8 | Autres anomalies précisées des chromosomes sexuels, phénotype féminin | Z41.2 | Circoncision rituelle et de routine |
| Q97.9 | Anomalie des chromosomes sexuels, phénotype féminin, sans précision | Z64.1 | Difficultés liées à une multiparité |
| Q98.0 | Syndrome de Klinefelter, caryotype 47,XXY | Z80.4 | Antécédents familiaux de tumeur maligne des organes génitaux |
| Q98.1 | Syndrome de Klinefelter, homme avec plus de deux chromosomes X | | |
| Q98.2 | Syndrome de Klinefelter, homme avec caryotype 46,XX | | |
| Q98.3 | Autre phénotype masculin avec caryotype 46,XX | | |
| Q98.4 | Syndrome de Klinefelter, sans précision | | |
| Q98.5 | Caryotype 47,XXY | | |
| Q98.6 | Homme avec chromosomes sexuels de structure anormale | | |
| Q98.7 | Homme avec mosaïque des chromosomes sexuels | | |
| Q98.8 | Autres anomalies précisées des chromosomes sexuels, phénotype masculin | | |

diagnostic principal pour MDC 12 (MDC12-1)

| | | | |
|-------|---|--------|--|
| A51.0 | Syphilis génitale primaire | A57 | Chancre mou |
| A54.0 | Infection gonococcique de la partie inférieure de l'appareil génito-urinaire, sans abcès périurétral ou des glandes annexes | A58 | Granulome inguinal |
| A54.1 | Infection gonococcique de la partie inférieure de l'appareil génito-urinaire, avec abcès périurétral et des glandes annexes | A59.0 | Trichomonose uro-génitale |
| A54.2 | Pelvipéritonite gonococcique et autres infections génito-urinaires gonococciques | A60.0 | Infection des organes génitaux et de l'appareil génito-urinaire par le virus de l'herpès |
| A55 | Lymphogranulomatose vénérienne à Chlamydia | A60.1 | Infection de la marge cutanée de l'anus et du rectum, par le virus de l'herpès |
| A56.0 | Infection à Chlamydia de la partie inférieure de l'appareil génito-urinaire | A60.9 | Infection ano-génitale par le virus de l'herpès, sans précision |
| A56.1 | Infection à Chlamydia, pelvi-péritonéale et des autres organes génito-urinaires | A63.8 | Autres maladies précisées dont le mode de transmission est essentiellement sexuel |
| A56.2 | Infection à Chlamydia de l'appareil génito-urinaire, sans précision | A64 | Maladie sexuellement transmise, sans précision |
| A56.8 | Infection à Chlamydia transmise par voie sexuelle, autres localisations | B37.4 | Candidose d'autres localisations uro-génitales |
| | | C76.3 | Tumeur maligne: Pelvis |
| | | C79.82 | Tumeur maligne secondaire des organes génitaux |
| | | F52.2 | Echec de la réponse génitale |
| | | I86.2 | Varices pelviennes |

| | | | |
|-------|--|--------|---|
| L29.3 | Prurit ano-génital, sans précision | Q98.7 | Homme avec mosaïque des chromosomes sexuels |
| Q64.0 | Epispadias | Q98.8 | Autres anomalies précisées des chromosomes sexuels, phénotype masculin |
| Q96.0 | Caryotype 45,X | Q98.9 | Anomalie des chromosomes sexuels, phénotype masculin, sans précision |
| Q96.1 | Caryotype 46,X iso (Xq) | Q99.8 | Autres anomalies précisées des chromosomes |
| Q96.2 | Caryotype 46,X avec chromosome sexuel anormal, sauf iso (Xq) | R10.2 | Douleur pelvienne et périnéale |
| Q96.3 | Mosaïque chromosomique, 45,X/46,XX ou XY | S31.5 | Plaie ouverte des organes génitaux externes, autres et non précisés |
| Q96.4 | Mosaïque chromosomique, 45,X/autre(s) lignée(s) cellulaire(s) avec chromosome sexuel anormal | S37.7 | Lésions traumatiques de multiples organes pelviens et urinaires |
| Q96.8 | Autres formes du syndrome de Turner | S37.88 | Lésion traumatique: autre organe du bassin |
| Q96.9 | Syndrome de Turner, sans précision | S37.9 | Lésion traumatique d'un organe pelvien et urinaire non précisé |
| Q97.0 | Caryotype 47,XXX | S38.0 | Ecrasement des organes génitaux externes |
| Q97.1 | Femme avec plus de trois chromosomes X | S38.2 | Amputation traumatique des organes génitaux externes |
| Q97.2 | Mosaïque chromosomique, lignées avec divers nombres de chromosomes X | S39.6 | Lésion traumatique d'organe(s) intra-abdominal(aux) et organe(s) pelvien(s) |
| Q97.3 | Femme avec un caryotype 46,XY | T19.8 | Corps étranger de localisations autres et multiples dans les voies génito-urinaires |
| Q97.8 | Autres anomalies précisées des chromosomes sexuels, phénotype féminin | T19.9 | Corps étranger dans les voies génito-urinaires, partie non précisée |
| Q97.9 | Anomalie des chromosomes sexuels, phénotype féminin, sans précision | Z30.2 | Stérilisation |
| Q98.0 | Syndrome de Klinefelter, caryotype 47,XXY | Z31.0 | Tuboplastie ou vasoplastie après stérilisation |
| Q98.1 | Syndrome de Klinefelter, homme avec plus de deux chromosomes X | Z31.3 | Autres méthodes de fécondation assistée |
| Q98.2 | Syndrome de Klinefelter, homme avec caryotype 46,XX | Z31.4 | Recherches et tests en vue d'une procréation |
| Q98.3 | Autre phénotype masculin avec caryotype 46,XX | Z41.2 | Circoncision rituelle et de routine |
| Q98.4 | Syndrome de Klinefelter, sans précision | Z64.1 | Difficultés liées à une multiparité |
| Q98.5 | Caryotype 47,XXY | Z80.4 | Antécédents familiaux de tumeur maligne des organes génitaux |
| Q98.6 | Homme avec chromosomes sexuels de structure anormale | | |

ADRG M01**Grandes interventions sur les organes du bassin chez l'homme ou interventions particulières sur les organes du bassin chez l'homme avec CC extrêmement sévères**

Procédure dans le tableau M01-1 ou (Beidseitige Prozedur dans le tableau M01-2 ou procédure dans le tableau M01-3) et PCCL > 3

DRG M01A**Grandes interventions sur les organes du bassin chez l'homme avec CC extrêmement sévères**

PCCL > 3 et procédure dans le tableau M01-1

DRG M01B**Grandes interventions sur les organes du bassin chez l'homme sans CC extrêmement sévères ou interventions particulières sur les organes du bassin chez l'homme avec CC extrêmement sévères****procédure M01-1**

| | | | |
|-----------|--|-----------|---|
| 48.41↔ | Résection sous-muqueuse du rectum (opération de Soave) | 54.11↔ | Laparotomie exploratrice |
| 48.49↔ | Autre résection du rectum avec abaissement du côlon | 54.12.00↔ | Relaparotomie, SAP |
| 48.5x.00↔ | Résection abdomino-périnéale du rectum, SAP | 54.12.10↔ | Relaparotomie, laparotomie de second regard |
| 48.5x.10↔ | Résection abdomino-périnéale, abdomino-sacrée et (sacro-) périnéale du rectum | 54.12.99↔ | Relaparotomie, autre |
| 48.5x.11↔ | Résection abdomino-périnéale et abdomino-sacrée élargie du rectum | 54.19.00↔ | Autre laparotomie, SAP |
| 48.5x.99↔ | Résection abdomino-périnéale du rectum, autre | 54.19.10↔ | Autre laparotomie, laparotomie avec drainage |
| 48.61↔ | Rectosigmoïdectomie transsacrée | 54.19.99↔ | Autre laparotomie, autre |
| 48.62↔ | Résection antérieure du rectum, avec colostomie simultanée | 57.6x.00↔ | Cystectomie partielle, SAP |
| 48.63.00↔ | Autre résection antérieure du rectum, SAP | 57.6x.10↔ | Cystectomie partielle chirurgicale ouverte, sans néo-implantation d'uretère |
| 48.63.10↔ | Autre résection antérieure du rectum, résection antérieure élargie | 57.6x.11↔ | Cystectomie partielle par laparoscopie, sans néo-implantation d'uretère |
| 48.63.99↔ | Autre résection antérieure du rectum, autre | 57.6x.12↔ | Cystectomie partielle chirurgicale ouverte, avec néo-implantation unilatérale ou bilatérale d'uretère |
| 48.64.00↔ | Résection postérieure du rectum, SAP | 57.6x.13↔ | Cystectomie partielle par laparoscopie, avec néo-implantation unilatérale ou bilatérale d'uretère |
| 48.64.10↔ | Résection postérieure du rectum, résection postérieure du rectum avec entérostomie et fermeture du bout distal | 57.6x.20↔ | Cystectomie partielle, résection supra-trigonale ou subtotale chirurgicale ouverte, sans néo-implantation d'uretère |
| 48.64.99↔ | Résection postérieure du rectum, autre | 57.6x.21↔ | Cystectomie partielle, résection supra-trigonale ou subtotale par laparoscopie, sans néo-implantation d'uretère |
| 48.69.00↔ | Autre résection du rectum, SAP | 57.6x.22↔ | Cystectomie partielle, résection supra-trigonale ou subtotale chirurgicale ouverte, avec néo-implantation unilatérale ou bilatérale d'uretère |
| 48.69.10↔ | Autre résection du rectum avec entérostomie et fermeture du bout distal | | |
| 48.69.11↔ | Autre résection du rectum sans conservation du sphincter | | |
| 48.69.99↔ | Autre résection du rectum, autre | | |

| | | | |
|-----------|---|-----------|---|
| 57.6x.23↔ | Cystectomie partielle, résection supra-trigonale ou subtotale par laparoscopie, avec néo-implantation unilatérale ou bilatérale d'uretère | 57.79.99↔ | Autre cystectomie totale, autre |
| 57.6x.99↔ | Cystectomie partielle, autre | 58.93.00↔ | Implantation, révision, enlèvement d'un sphincter vésical, SAP |
| 57.71.00↔ | Cystectomie radicale, SAP | 58.93.11↔ | Implantation de sphincter vésical artificiel |
| 57.71.10↔ | Cystectomie radicale chirurgicale ouverte chez l'homme, sans urétréctomie | 58.93.21↔ | Enlèvement de sphincter vésical artificiel |
| 57.71.11↔ | Cystectomie radicale par laparoscopie chez l'homme, sans urétréctomie | 58.93.31↔ | Révision sans remplacement de sphincter vésical artificiel |
| 57.71.20↔ | Cystectomie radicale chirurgicale ouverte chez l'homme, avec urétréctomie | 58.93.99↔ | Implantation, révision, enlèvement de sphincter vésical, autre |
| 57.71.21↔ | Cystectomie radicale par laparoscopie chez l'homme, avec urétréctomie | 58.94.00↔ | Traitement ajustable de l'incontinence urinaire, SAP |
| 57.71.50↔ | Cystectomie radicale, éviscération pelvienne (exentération) chirurgicale ouverte chez l'homme | 58.94.11↔ | Implantation de système ajustable pour le traitement de l'incontinence urinaire |
| 57.71.51↔ | Cystectomie radicale, éviscération pelvienne (exentération) par laparoscopie chez l'homme | 58.94.21↔ | Enlèvement de système ajustable pour le traitement de l'incontinence urinaire |
| 57.71.99↔ | Cystectomie radicale, autre | 58.94.31↔ | Révision sans remplacement de système ajustable pour le traitement de l'incontinence urinaire |
| 57.79.00↔ | Autre cystectomie totale, SAP | 58.94.99↔ | Traitement ajustable de l'incontinence urinaire, autre |
| 57.79.10↔ | Autre cystectomie totale, cystectomie simple chirurgicale ouverte chez l'homme | 60.5x.00↔ | Prostatectomie radicale, SAP |
| 57.79.11↔ | Autre cystectomie totale, cystectomie simple par laparoscopie chez l'homme | 60.5x.10↔ | Prostatectomie radicale laparoscopique |
| | | 60.5x.20↔ | Prostatectomie radicale périnéale |
| | | 60.5x.30↔ | Prostatectomie radicale rétropubienne |
| | | 60.5x.99↔ | Prostatectomie radicale, autre |
| | | 60.62↔ | Prostatectomie par voie périnéale |
| | | 60.69↔ | Autre prostatectomie |

procédure M01-2

| | |
|-----------|---|
| 62.99.20↔ | Déplacement chirurgical d'un testicule abdominal |
| 62.99.30↔ | Prélèvement de tissu du testicule ou de l'épididyme pour préparation aux fins d'insémination artificielle |

procédure M01-3

| | | | |
|-----------|---|-----------|--|
| 40.52.00↔ | Excision radicale des ganglions lymphatiques péri-aortiques, SAP | 40.59.12↔ | Excision radicale de ganglions péribronchiques, indépendante d'autre intervention |
| 40.52.10↔ | Excision radicale des ganglions lymphatiques rétropéritonéaux (para-aortiques, para-caves) et pelviens, indépendante d'autre intervention | 40.59.19↔ | Excision radicale d'autres ganglions lymphatiques, indépendante d'autre intervention, autre |
| 40.52.11↔ | Excision radicale des ganglions lymphatiques rétropéritonéaux (para-aortiques, para-caves) et pelviens, au cours d'une autre intervention | 40.59.20↔ | Excision radicale d'autres ganglions lymphatiques dans le cadre d'une autre intervention, SAP |
| 40.52.99↔ | Excision radicale des ganglions lymphatiques péri-aortiques, autre | 40.59.21↔ | Excision radicale de ganglions lymphatiques médiastinaux dans le cadre d'une autre intervention |
| 40.53.00↔ | Excision radicale des ganglions lymphatiques iliaques, SAP | 40.59.22↔ | Excision radicale de ganglions lymphatiques péribronchiques dans le cadre d'une autre intervention |
| 40.53.10↔ | Excision radicale des ganglions lymphatiques iliaques, indépendante d'autre intervention | 40.59.29↔ | Excision radicale d'autres ganglions lymphatiques dans le cadre d'une autre intervention, autre |
| 40.53.11↔ | Excision radicale des ganglions lymphatiques iliaques dans le cadre d'une autre intervention | 40.59.99↔ | Excision radicale d'autres ganglions lymphatiques, autre |
| 40.53.99↔ | Excision radicale des ganglions lymphatiques iliaques, autre | 54.23↔ | Biopsie péritonéale |
| 40.54.00↔ | Excision radicale de ganglions lymphatiques inguinaux, SAP | 60.3↔ | Prostatectomie suprapubienne |
| 40.54.10↔ | Excision radicale de ganglions lymphatiques inguinaux en tant qu'intervention autonome | 60.4↔ | Prostatectomie rétropubienne |
| 40.54.11↔ | Excision radicale des ganglions lymphatiques inguinaux dans le cadre d'une autre intervention | 60.61.00↔ | Excision locale de lésion de la prostate, SAP |
| 40.54.99↔ | Excision radicale des ganglions lymphatiques inguinaux, autre | 60.61.10↔ | Excision locale de lésion de la prostate, abord transurétral |
| 40.59.00↔ | Excision radicale d'autres ganglions lymphatiques, SAP | 60.61.11↔ | Excision locale de lésion de la prostate, abord suprapubien transvésical |
| 40.59.10↔ | Excision radicale d'autres ganglions lymphatiques, indépendante d'autre intervention, SAP | 60.61.12↔ | Excision locale de lésion de la prostate, abord rétropubien |
| 40.59.11↔ | Excision radicale de ganglions médiastinaux, indépendante d'autre intervention | 60.61.13↔ | Excision locale de lésion de la prostate, abord périnéal |
| | | 60.61.99↔ | Excision locale de lésion de la prostate, autre |

ADRG M02**Résection transurétrale de la prostate**

Procédure dans le tableau M02-1

DRG M02A**Résection transurétrale de la prostate avec CC extrêmement sévères**

PCCL > 3

DRG M02B**Résection transurétrale de la prostate sans CC extrêmement sévères**

procédure M02-1

| | | | |
|-----------|--|-----------|--|
| 60.29.00↔ | Autre prostatectomie transurétrale, SAP | 60.61.10↔ | Excision locale de lésion de la prostate, abord transurétral |
| 60.29.10↔ | Autre prostatectomie transurétrale, électroréssection de tissu prostatique | 60.61.11↔ | Excision locale de lésion de la prostate, abord suprapubien transvésical |
| 60.29.20↔ | Autre prostatectomie transurétrale, autre destruction transurétrale de tissu prostatique | 60.61.12↔ | Excision locale de lésion de la prostate, abord rétropubien |
| 60.29.99↔ | Autre prostatectomie transurétrale, autre | 60.61.13↔ | Excision locale de lésion de la prostate, abord périnéal |
| 60.61.00↔ | Excision locale de lésion de la prostate, SAP | 60.61.99↔ | Excision locale de lésion de la prostate, autre |

ADRG M03 Interventions sur le pénis

Procédure dans le tableau M03-1

DRG M03A Interventions sur le pénis, âge < 18 ans

Âge < 18 années

DRG M03B Interventions sur le pénis, âge > 17 ans**procédure M03-1**

| | | | |
|-----------|--|-----------|--|
| 57.85↔ | Cysto-urétroplastie et plastie du col vésical | 58.49.30↔ | Réparation de l'urètre en deux temps (deuxième séance), SAP |
| 57.89↔ | Autre réparation de la vessie | 58.49.31↔ | Réparation de l'urètre en deux temps (deuxième séance) avec la peau du prépuce ou du pénis |
| 58.41↔ | Suture de lacération de l'urètre | 58.49.33↔ | Réparation de l'urètre en deux temps (deuxième séance) avec la muqueuse buccale ou vésicale |
| 58.42↔ | Fermeture d'urétrostomie | 58.49.39↔ | Réparation de l'urètre en deux temps (deuxième séance), autre |
| 58.43.00↔ | Fermeture d'autre fistule urétrale, SAP | 58.49.40↔ | Révision de réparation de l'urètre |
| 58.43.10↔ | Fermeture chirurgicale ouverte de fistule uréthro-vaginale (voie abdominale) | 58.49.99↔ | Autre réparation de l'urètre, autre |
| 58.43.11↔ | Fermeture de fistule uréthro-vaginale par laparoscopie | 64.3x.00↔ | Amputation du pénis, SAP |
| 58.43.12↔ | Fermeture de fistule uréthro-vaginale par voie vaginale | 64.3x.10↔ | Amputation partielle du pénis |
| 58.43.20↔ | Fermeture de fistule uréthro-cutanée | 64.3x.11↔ | Amputation totale du pénis |
| 58.43.30↔ | Fermeture de fistule uréthro-rectale | 64.3x.12↔ | Amputation du pénis, émasclation |
| 58.43.99↔ | Fermeture d'autre fistule urétrale, autre | 64.3x.99↔ | Amputation du pénis, autre |
| 58.44↔ | Réanastomose de l'urètre | 64.41↔ | Suture de lacération du pénis |
| 58.45.00↔ | Réparation d'hypospadias ou d'épispadias, SAP | 64.42↔ | Libération de chordée du pénis |
| 58.45.10↔ | Réparation d'hypospadias ou d'épispadias chez la femme | 64.43↔ | Construction du pénis |
| 58.45.20↔ | Réparation d'hypospadias ou d'épispadias chez l'homme, redressement pénien et cordectomie | 64.44.00↔ | Reconstruction du pénis, SAP |
| 58.45.21↔ | Réparation d'hypospadias ou d'épispadias chez l'homme, autre procédure | 64.44.10↔ | Reconstruction du pénis, étirement du tissu pénien |
| 58.45.99↔ | Réparation d'hypospadias ou d'épispadias, autre | 64.44.11↔ | Reconstruction du pénis, correction d'une transposition pénoscrotale ou d'un cryptopénis (concealed penis ou buried penis) |
| 58.46.00↔ | Autre reconstruction de l'urètre, SAP | 64.44.99↔ | Reconstruction du pénis, autre |
| 58.46.10↔ | Autre reconstruction de l'urètre, reconstruction de la partie distale de l'urètre après lésion traumatique | 64.45↔ | Réimplantation du pénis |
| 58.46.11↔ | Autre reconstruction de l'urètre, reconstruction de la partie prostatique ou de la partie membraneuse de l'urètre après lésion traumatique | 64.5x.00↔ | Opération pour transformation de sexe, SAP |
| 58.46.99↔ | Autre reconstruction de l'urètre, autre | 64.5x.10↔ | Opération pour transformation de sexe, transformation d'une femme en homme |
| 58.47↔ | Méatoplastie urétrale | 64.5x.20↔ | Opération pour transformation de sexe, transformation d'un homme en femme |
| 58.49.00↔ | Autre réparation de l'urètre, SAP | 64.5x.99↔ | Opération pour transformation de sexe, autre |
| 58.49.10↔ | Réparation de l'urètre en un temps avec la peau du prépuce ou du pénis | 64.95↔ | Insertion ou remplacement de prothèse de pénis, non gonflable |
| 58.49.11↔ | Réparation de l'urètre en un temps avec la muqueuse buccale ou vésicale, autre reconstruction | 64.96↔ | Ablation de prothèse interne de pénis |
| 58.49.20↔ | Réparation de l'urètre en deux temps (première séance) avec la peau du prépuce ou du pénis | 64.97↔ | Insertion ou remplacement de prothèse gonflable du pénis |
| 58.49.21↔ | Réparation de l'urètre en deux temps (première séance) avec la muqueuse buccale ou vésicale | 64.98.00↔ | Autres opérations du pénis, SAP |
| 58.49.29↔ | Autre réparation de l'urètre en deux temps (première séance), autre reconstruction | 64.98.10↔ | Réduction d'un paraphimosis sous narcose |
| | | 64.98.20↔ | Opération de vascularisation ou d'occlusion veineuse (dans la dysfonction érectile) |
| | | 64.98.30↔ | Opération de shunt du corps caverneux |
| | | 64.98.40↔ | Révision de prothèse pénienne interne |

ADRG M04 Interventions sur le testicule

Au moins un(e) procédure dans le tableau M04-1

DRG M04A Interventions sur le testicule avec CC extrêmement sévères

PCCL > 3

DRG M04B Interventions sur le testicule sans CC extrêmement sévères, âge < 3 ans

Âge < 3 années

DRG M04C Interventions sur le testicule sans CC extrêmement sévères, âge > 2 ans**procédure M04-1**

| | | | |
|-----------|---|-----------|---|
| 53.00↔ | Réparation de hernie inguinale, unilatérale, SAP | 62.3x.10↔ | Orchidectomie unilatérale, scrotale, sans épидидymectomie |
| 53.01↔ | Réparation de hernie inguinale directe, unilatérale | 62.3x.11↔ | Orchidectomie unilatérale, scrotale, avec épидидymectomie |
| 53.02↔ | Réparation de hernie inguinale indirecte, unilatérale | 62.3x.20↔ | Orchidectomie unilatérale, testicule inguinal, sans épидидymectomie |
| 53.03↔ | Réparation de hernie inguinale directe avec implant (filet, prothèse) | 62.3x.21↔ | Orchidectomie unilatérale, testicule inguinal, avec épидидymectomie |
| 53.04↔ | Réparation de hernie inguinale indirecte avec implant (filet, prothèse) | 62.3x.30↔ | Orchidectomie unilatérale chirurgicale ouverte, testicule abdominal |
| 53.05↔ | Réparation de hernie inguinale avec implant, SAP | 62.3x.31↔ | Orchidectomie unilatérale par laparoscopie, testicule abdominal |
| 53.10↔ | Réparation de hernie inguinale, bilatérale, SAP | 62.3x.40↔ | Orchidectomie unilatérale radicale |
| 53.11↔ | Réparation de hernie inguinale directe, bilatérale | 62.3x.99↔ | Orchidectomie unilatérale, autre |
| 53.12↔ | Réparation de hernie inguinale indirecte, bilatérale | 62.41↔ | Ablation simultanée des deux testicules |
| 53.13↔ | Réparation de hernie inguinale bilatérale, une directe, une indirecte | 62.42↔ | Ablation du testicule restant |
| 53.14↔ | Réparation de hernie inguinale directe bilatérale avec implant (filet, prothèse) | 62.5↔ | Orchidopexie |
| 53.15↔ | Réparation de hernie inguinale indirecte, bilatérale avec implant (filet, prothèse) | 62.61↔ | Suture de lacération de testicule |
| 53.16↔ | Réparation de hernie inguinale bilatérale, une directe, l'autre indirecte, avec implant (filet, prothèse) | 62.69↔ | Autre réparation de testicule |
| 53.17↔ | Réparation de hernie inguinale bilatérale avec implant (filet, prothèse), SAP | 62.7‡↔ | Insertion (mise en place) de prothèse testiculaire |
| 61.0x.00↔ | Incision et drainage de scrotum et de tunique vaginale, SAP | 62.99.20↔ | Déplacement chirurgical d'un testicule abdominal |
| 61.0x.10↔ | Incision et drainage de scrotum et de tunique vaginale pour extraction de corps étranger | 62.99.30↔ | Prélèvement de tissu du testicule ou de l'épididyme pour préparation aux fins d'insémination artificielle |
| 61.0x.99↔ | Incision et drainage de scrotum et de tunique vaginale, autre | 63.1↔ | Excision de varicocèle et d'hydrocèle de cordon spermatique |
| 61.2↔ | Excision d'hydrocèle (de la tunique vaginale) | 63.2↔ | Excision de kyste de l'épididyme |
| 61.3x.00↔ | Excision ou destruction de lésion ou de tissu du scrotum, SAP | 63.3↔ | Excision d'autre lésion ou tissu du cordon spermatique et de l'épididyme |
| 61.3x.10↔ | Excision ou destruction de lésion ou de tissu du scrotum, résection partielle | 63.4↔ | Epididymectomie |
| 61.3x.11↔ | Excision ou destruction de lésion ou de tissu du scrotum, résection totale | 63.51↔ | Suture de lacération de cordon spermatique et de l'épididyme |
| 61.3x.12↔ | Excision ou destruction de lésion ou de tissu du scrotum, résection radicale | 63.52‡↔ | Réduction de torsion de testicule ou de cordon spermatique |
| 61.3x.99↔ | Excision ou destruction de lésion ou de tissu du scrotum, autre | 63.53↔ | Grefte de cordon spermatique |
| 61.42↔ | Réparation de fistule du scrotum | 63.59↔ | Autre réparation de cordon spermatique et d'épididyme |
| 61.49↔ | Autre réparation de scrotum et de tunique vaginale | 63.81↔ | Suture de lacération de canal déférent et d'épididyme |
| 61.92↔ | Excision de lésion de la tunique vaginale, sauf hydrocèle | 63.82↔ | Reconstruction de canal déférent sectionné chirurgicalement |
| 61.99↔ | Autres opérations de scrotum et tunique vaginale | 63.83↔ | Épididymovasostomie |
| 62.0↔ | Incision de testicule | 63.84↔ | Ablation de ligature du canal déférent |
| 62.12↔ | Biopsie de testicule, ouverte | 63.85↔ | Ablation de valve du canal déférent |
| 62.2↔ | Excision ou destruction de lésion de testicule | 63.89↔ | Autre réparation du canal déférent et d'épididyme |
| 62.3x.00↔ | Orchidectomie unilatérale, SAP | 63.92↔ | Épididymotomie |
| | | 63.93↔ | Incision du cordon spermatique |
| | | 63.94↔ | Lyse d'adhérence du cordon spermatique |
| | | 63.95↔ | Insertion de valve dans le canal déférent |
| | | 63.99↔ | Autres opérations de cordon spermatique, épидидyme et canal déférent |

ADRG M05 Circoncision et autres interventions sur le pénis

Procédure dans le tableau M05-1

DRG M05Z Circoncision et autres interventions sur le pénis

procédure M05-1

| | | | |
|-----------|---|-----------|---|
| 64.0↔ | Circoncision | 64.92.20↔ | Incision du pénis, autres opérations du prépuce |
| 64.11.00↔ | Biopsie du pénis, SAP | 64.92.99↔ | Incision du pénis, autre |
| 64.11.11↔ | Biopsie du pénis par incision | 64.93.00↔ | Section d'adhérences du pénis, SAP |
| 64.11.99↔ | Biopsie du pénis, autre | 64.93.10↔ | Section d'adhérences du pénis, libération d'adhérences du prépuce |
| 64.2↔ | Excision ou destruction locale de lésion du pénis | 64.93.99↔ | Section d'adhérences du pénis, autre |
| 64.49↔ | Autre réparation du pénis | 64.98.00↔ | Autres opérations du pénis, SAP |
| 64.92.00↔ | Incision du pénis, SAP | 64.98.10↔ | Réduction d'un paraphimosis sous narcose |
| 64.92.10↔ | Incision du pénis, frénulotomie | | |

ADRG M06**Autres procédures opératoires sur les organes génitaux masculins**

Au moins un(e) procédure dans le tableau M06-1

DRG M06Z**Autres procédures opératoires sur les organes génitaux masculins****procédure M06-1**

| | | | |
|-----------|---|-----------|--|
| 00.63↔ | Insertion percutanée de stent(s) d'artère carotide | 04.92.20↔ | Implantation ou remplacement d'électrode(s) de neurostimulateur périphérique permanent par voie percutanée, électrode en baguette, système à une électrode |
| 00.64↔ | Insertion percutanée de stent(s) dans d'autres artères précérébrales (extracrâniennes) | 04.92.21↔ | Implantation ou remplacement d'électrode(s) de neurostimulateur périphérique permanent par voie percutanée, électrode en baguette, système à plusieurs électrodes |
| 00.65.00↔ | Insertion percutanée d'autre(s) stent(s) vasculaire(s) intracrâniens, SAP | 04.92.30↔ | Implantation ou remplacement par voie chirurgicale ouverte d'électrode(s) de neurostimulateur périphérique permanent, électrode à plaque, système à une électrode |
| 00.65.11↔ | Insertion transluminale percutanée de micro-stent(s) vasculaires intracrâniens | 04.92.31↔ | Implantation ou remplacement par voie chirurgicale ouverte d'électrode(s) de neurostimulateur périphérique permanent, électrode à plaque, système à plusieurs électrodes |
| 00.65.99↔ | Insertion percutanée d'autre(s) stent(s) vasculaire(s) intracrâniens, autre | 04.92.40↔ | Implantation ou remplacement d'électrode de stimulation du nerf vague |
| 00.67.00↔ | Insertion percutanée de stent(s) dans vaisseau(x) central(aux), SAP | 04.92.99↔ | Implantation ou remplacement d'électrode(s) de neurostimulateur périphérique, autre |
| 00.67.10↔ | Insertion percutanée de stent(s) vasculaire(s) dans la veine cave | 34.03↔ | Réouverture de thoracotomie |
| 00.67.20↔ | Insertion percutanée de stent(s) vasculaire(s) dans la veine porte | 39.50.00↔ | Angioplastie ou athérectomie d'autre(s) vaisseau(x) non-coronaire(s), SAP |
| 00.67.99↔ | Insertion percutanée de stent(s) dans vaisseau(x) central(aux), autre | 39.50.10↔ | Angioplastie ou athérectomie d'autre(s) vaisseau(x) non-coronaire(s) par ballonnet, SAP |
| 01.15↔ | Biopsie du crâne | 39.50.11↔ | Angioplastie ou athérectomie d'autre(s) vaisseau(x) non-coronaire(s) par ballonnet simple |
| 03.93.00↔ | Implantation ou remplacement d'électrode(s) de neurostimulateur rachidien, SAP | 39.50.12↔ | Angioplastie ou athérectomie d'autre(s) vaisseau(x) non-coronaire(s) par ballonnet à lames |
| 03.93.10↔ | Implantation ou remplacement d'électrode(s) de neurostimulateur épidual temporaire, système à une électrode, stimulation d'essai | 39.50.13↔ | Angioplastie ou athérectomie d'autre(s) vaisseau(x) non-coronaire(s) par ballonnet de cryoplastie |
| 03.93.11↔ | Implantation ou remplacement d'électrode(s) de neurostimulateur épidual temporaire, système à plusieurs électrodes, stimulation d'essai | 39.50.14↔ | Angioplastie ou athérectomie d'autre(s) vaisseau(x) non-coronaire(s) par ballonnet à élution médicamenteuse |
| 03.93.20↔ | Implantation ou remplacement d'électrode(s) de neurostimulateur épidual permanent par voie percutanée, système à une électrode, stimulation continue | 39.50.19↔ | Angioplastie ou athérectomie d'autre(s) vaisseau(x) non-coronaire(s) par autre ballonnet |
| 03.93.21↔ | Implantation ou remplacement d'électrode(s) de neurostimulateur épidual permanent par voie percutanée, système à plusieurs électrodes, stimulation continue | 39.50.20↔ | Angioplastie par laser à lame d'autre(s) vaisseau(x) non-coronaire(s) |
| 03.93.22↔ | Implantation ou remplacement par voie chirurgicale ouverte d'électrode(s) de neurostimulateur épidual permanent, système à une électrode, stimulation continue | 39.50.21↔ | Angioplastie, thrombectomie d'autre(s) vaisseau(x) non-coronaire(s) |
| 03.93.23↔ | Implantation ou remplacement par voie chirurgicale ouverte d'électrode(s) de neurostimulateur épidual permanent, système à plusieurs électrodes, stimulation continue | 39.50.99↔ | Angioplastie ou athérectomie d'autre(s) vaisseau(x) non-coronaire(s), autre |
| 03.93.30↔ | Implantation ou remplacement d'électrode sous-durale pour stimulation de racine antérieure | 39.71.00↔ | Implantation endovasculaire d'une greffe dans l'aorte abdominale, SAP |
| 03.93.99↔ | Implantation ou remplacement d'électrode(s) de neurostimulateur rachidien, autre | 39.71.10↔ | Implantation endovasculaire d'une greffe dans l'aorte abdominale, aorto-iliaque, sans fenestration ni bras latéral |
| 04.92.00↔ | Implantation ou remplacement d'électrode(s) de neurostimulateur périphérique, SAP | 39.71.11↔ | Implantation endovasculaire d'une greffe dans l'aorte abdominale, aorto-iliaque, avec fenestration ou bras latéral |
| 04.92.10↔ | Implantation ou remplacement d'électrode(s) de neurostimulateur périphérique temporaire, système à une électrode, test de stimulation | 39.71.12↔ | Implantation endovasculaire d'une greffe dans l'aorte abdominale, prothèse de bifurcation aorto-bi-iliaque, sans fenestration ni bras latéral |
| 04.92.11↔ | Implantation ou remplacement d'électrode(s) de neurostimulateur périphérique temporaire, système à plusieurs électrodes, test de stimulation | 39.71.13↔ | Implantation endovasculaire d'une greffe dans l'aorte abdominale, prothèse de bifurcation aorto-bi-iliaque, avec fenestration et bras latéral |

| | | | |
|-----------|--|-----------|---|
| 39.71.14↔ | Implantation endovasculaire d'une greffe dans l'aorte abdominale, prothèse tubulaire, aortique, sans fenestration ni bras latéral | 39.75.16↔ | Intervention vasculaire transluminale percutanée, autres vaisseaux, thrombolyse sélective, assistance échographique |
| 39.71.15↔ | Implantation endovasculaire d'une greffe dans l'aorte abdominale, prothèse tubulaire, aortique, avec fenestration ou bras latéral | 39.76.50↔ | Thrombolyse percutanée sélective de vaisseaux extracrâniens de la tête et du cou |
| 39.71.99↔ | Implantation endovasculaire d'une greffe dans l'aorte abdominale, autre | 39.76.70↔ | Extraction endovasculaire percutanée de corps étranger de vaisseaux extracrâniens de la tête et du cou |
| 39.72.00↔ | Réparation ou occlusion endovasculaire des vaisseaux de la tête et du cou, SAP | 39.77.50↔ | Thrombectomie percutanée sélective de vaisseau(x) intracrânien(s) |
| 39.72.10↔ | Embolisation sélective de vaisseaux intracrâniens, SAP | 39.77.70↔ | Extraction endovasculaire percutanée de corps étranger de vaisseau(x) intracrânien(s) |
| 39.72.11↔ | Embolisation sélective de vaisseaux intracrâniens, avec particules ou spires métalliques | 39.79.11↔ | Implantation endovasculaire de greffe, vaisseaux viscéraux |
| 39.72.12↔ | Embolisation sélective de vaisseaux intracrâniens, avec liquides embolisants, ballonnets détachables ou filtres | 39.79.12↔ | Implantation endovasculaire de greffe, vaisseaux du bassin |
| 39.72.13↔ | Embolisation sélective de vaisseaux intracrâniens par des stents utilisés comme flow-diverter | 39.79.13↔ | Implantation endovasculaire de greffe, vaisseaux abdominaux |
| 39.72.14↔ | Embolisation sélective de vaisseaux intracrâniens, avec matériel embolisant adhésif | 39.79.19↔ | Implantation endovasculaire de greffe, autres vaisseaux, autre |
| 39.72.19↔ | Embolisation sélective de vaisseaux intracrâniens, autre | 39.79.20↔ | Embolisation ou occlusion par coils, autres vaisseaux, SAP |
| 39.72.20↔ | Embolisation sélective de vaisseaux extracrâniens de la tête et du cou, SAP | 39.79.21↔ | Embolisation ou occlusion par coils, vaisseaux du membre supérieur |
| 39.72.21↔ | Embolisation sélective de vaisseaux extracrâniens de la tête et du cou, avec particules ou spires métalliques | 39.79.22↔ | Embolisation ou occlusion par coils, aorte |
| 39.72.22↔ | Embolisation sélective de vaisseaux extracrâniens avec liquides embolisants, ballonnets détachables ou filtres | 39.79.23↔ | Embolisation ou occlusion par coils, canal artériel persistant |
| 39.72.24↔ | Embolisation sélective de vaisseaux extracrâniens de la tête et du cou, avec matériel embolisant adhésif | 39.79.24↔ | Embolisation ou occlusion par coils, vaisseaux thoraciques |
| 39.72.29↔ | Embolisation sélective de vaisseaux extracrâniens de la tête et du cou, autre | 39.79.25↔ | Embolisation ou occlusion par coils, vaisseaux viscéraux |
| 39.72.30↔ | Embolisation transluminale percutanée de malformation vasculaire par microcathéter, SAP | 39.79.26↔ | Embolisation ou occlusion par coils, vaisseaux abdominaux |
| 39.72.31↔ | Embolisation transluminale percutanée de malformation vasculaire par microcathéter, utilisation d'un microcathéter | 39.79.27↔ | Embolisation ou occlusion par coils, vaisseaux du membre inférieur |
| 39.72.32↔ | Embolisation transluminale percutanée de malformation vasculaire par microcathéter, utilisation de deux microcathéters | 39.79.28↔ | Embolisation ou occlusion par coils, vaisseaux rachidiens |
| 39.72.33↔ | Embolisation transluminale percutanée de malformation vasculaire par microcathéter, utilisation de trois microcathéters | 39.79.29↔ | Embolisation ou occlusion par coils, autres vaisseaux, autre |
| 39.72.34↔ | Embolisation transluminale percutanée de malformation vasculaire par microcathéter, utilisation de quatre microcathéters | 39.79.30↔ | Embolisation sélective par liquides embolisants, autres vaisseaux, SAP |
| 39.72.35↔ | Embolisation transluminale percutanée de malformation vasculaire par microcathéter, utilisation de cinq microcathéters | 39.79.31↔ | Embolisation sélective par liquides embolisants, vaisseaux du membre supérieur |
| 39.72.39↔ | Embolisation transluminale percutanée de malformation vasculaire par microcathéter, utilisation de plus de cinq microcathéters | 39.79.32↔ | Embolisation sélective par liquides embolisants, aorte |
| 39.72.99↔ | Réparation ou occlusion endovasculaire des vaisseaux de la tête et du cou, autre | 39.79.33↔ | Embolisation sélective par liquides embolisants, canal artériel persistant |
| 39.73.00↔ | Implantation endovasculaire de greffe sur l'aorte thoracique, SAP | 39.79.34↔ | Embolisation sélective par liquides embolisants, vaisseaux thoraciques |
| 39.73.10↔ | Implantation endovasculaire de greffe sur l'aorte thoracique, sans fenestration ni bras latéral | 39.79.35↔ | Embolisation sélective par liquides embolisants, vaisseaux viscéraux |
| 39.73.11↔ | Implantation endovasculaire de greffe sur l'aorte thoracique, avec fenestration ou bras latéral | 39.79.36↔ | Embolisation sélective par liquides embolisants, vaisseaux abdominaux |
| 39.73.20↔ | Implantation endovasculaire de greffe sur l'aorte thoraco-abdominale | 39.79.37↔ | Embolisation sélective par liquides embolisants, vaisseaux du membre inférieur |
| 39.73.99↔ | Implantation endovasculaire de greffe sur l'aorte thoracique, autre | 39.79.38↔ | Embolisation sélective par liquides embolisants, vaisseaux rachidiens |
| 39.75.01↔ | Intervention vasculaire percutanée transluminale, ablation de corps étranger par sonde-panier ou autre cathéter | 39.79.39↔ | Embolisation sélective par liquides embolisants, autres vaisseaux, autre |
| 39.75.10↔ | Intervention vasculaire transluminale percutanée, autres vaisseaux, emploi de systèmes de cathéters pour recanalisation d'obstructions totales | 39.79.40↔ | Embolisation sélective par ballonnets détachables, autres vaisseaux, SAP |
| 39.75.11↔ | Intervention vasculaire transluminale percutanée, autres vaisseaux, thrombectomie à lame rotative | 39.79.41↔ | Embolisation sélective par ballonnets détachables, vaisseaux du membre supérieur |
| 39.75.12↔ | Intervention vasculaire transluminale percutanée, autres vaisseaux, angioplastie au laser | 39.79.42↔ | Embolisation sélective par ballonnets détachables, aorte |
| 39.75.13↔ | Intervention vasculaire transluminale percutanée, autres vaisseaux, emploi de système anti-embolique (vaisseaux périphériques ou viscéraux) | 39.79.43↔ | Embolisation sélective par ballonnets détachables, canal artériel persistant |
| 39.75.14↔ | Intervention vasculaire transluminale percutanée, autres vaisseaux, athérectomie | 39.79.44↔ | Embolisation sélective par ballonnets détachables, vaisseaux thoraciques |
| 39.75.15↔ | Intervention vasculaire transluminale percutanée, autres vaisseaux, thrombolyse sélective | 39.79.45↔ | Embolisation sélective par ballonnets détachables, vaisseaux viscéraux |
| | | 39.79.46↔ | Embolisation sélective par ballonnets détachables, vaisseaux abdominaux |
| | | 39.79.47↔ | Embolisation sélective par ballonnets détachables, vaisseaux rachidiens |
| | | 39.79.48↔ | Embolisation sélective par ballonnets détachables, vaisseaux du membre inférieur |
| | | 39.79.49↔ | Embolisation sélective par ballonnets détachables, autres vaisseaux, autre |
| | | 39.79.50↔ | Embolisation sélective par filtres, autres vaisseaux, SAP |
| | | 39.79.51↔ | Embolisation sélective par filtres, vaisseaux du membre supérieur |
| | | 39.79.52↔ | Embolisation sélective par filtres, aorte |
| | | 39.79.53↔ | Embolisation sélective par filtres, canal artériel persistant |
| | | 39.79.54↔ | Embolisation sélective par filtres, vaisseaux thoraciques |
| | | 39.79.55↔ | Embolisation sélective par filtres, vaisseaux viscéraux |
| | | 39.79.56↔ | Embolisation sélective par filtres, vaisseaux abdominaux |

| | | | |
|-----------|--|-----------|--|
| 39.79.57↔ | Embolisation sélective par filtres, vaisseaux du membre inférieur | 39.90.99↔ | Insertion de stent(s) vasculaire(s) périphérique(s) sans libération de substance médicamenteuse, autre |
| 39.79.58↔ | Embolisation sélective par filtres, vaisseaux rachidiens | 40.11.10↔ | Biopsie ouverte (par incision) de ganglion lymphatique médiastinal, para-aortique, iliaque ou pelvien |
| 39.79.59↔ | Embolisation sélective par filtres, autres vaisseaux, autre | 40.11.11↔ | Biopsie ouverte (par incision) de ganglion lymphatique cervical, supraclaviculaire, axillaire ou inguinal |
| 39.79.60↔ | Embolisation sélective par particules, autres vaisseaux, SAP | 40.22.00↔ | Excision de ganglion lymphatique mammaire interne, SAP |
| 39.79.61↔ | Embolisation sélective par particules, vaisseaux du membre supérieur | 40.22.10↔ | Excision de ganglion lymphatique mammaire interne, par thoracoscopie |
| 39.79.62↔ | Embolisation sélective par particules, aorte | 40.22.20↔ | Excision chirurgicale ouverte de ganglion lymphatique mammaire interne |
| 39.79.63↔ | Embolisation sélective par particules, canal artériel persistant | 40.22.99↔ | Excision de ganglion lymphatique mammaire interne, autre |
| 39.79.64↔ | Embolisation sélective par particules, vaisseaux thoraciques | 40.24.00↔ | Excision de ganglion lymphatique inguinal, SAP |
| 39.79.65↔ | Embolisation sélective par particules, vaisseaux viscéraux | 40.24.10↔ | Excision chirurgicale ouverte de ganglion lymphatique inguinal, non marqué |
| 39.79.66↔ | Embolisation sélective par particules, vaisseaux abdominaux | 40.24.11↔ | Excision chirurgicale ouverte de ganglion lymphatique inguinal marqué à l'aide d'un radio-isotope ou d'un colorant (lymphadénectomie de ganglion sentinelle) |
| 39.79.67↔ | Embolisation sélective par particules, vaisseaux du membre inférieur | 40.24.20↔ | Excision de ganglion lymphatique inguinal, par laparoscopie |
| 39.79.68↔ | Embolisation sélective par particules, vaisseaux rachidiens | 40.24.99↔ | Excision de ganglion lymphatique inguinal, autre |
| 39.79.69↔ | Embolisation sélective par particules, autres vaisseaux, autre | 40.29.00↔ | Excision simple d'autre structure lymphatique, SAP |
| 39.79.70↔ | Fermeture d'artères par cathéter au laser, autres vaisseaux, SAP | 40.29.10↔ | Excision de ganglion lymphatique médiastinal, SAP |
| 39.79.71↔ | Fermeture d'artères par cathéter au laser, artères du membre supérieur | 40.29.11↔ | Excision chirurgicale ouverte de ganglion lymphatique médiastinal |
| 39.79.72↔ | Fermeture d'artères par cathéter au laser, aorte | 40.29.12↔ | Excision de ganglion lymphatique médiastinal, par thoracoscopie |
| 39.79.74↔ | Fermeture d'artères par cathéter au laser, vaisseaux thoraciques | 40.29.19↔ | Excision de ganglion lymphatique médiastinal, autre |
| 39.79.75↔ | Fermeture d'artères par cathéter au laser, vaisseaux du membre inférieur | 40.29.20↔ | Excision de ganglion lymphatique para-aortique |
| 39.79.76↔ | Fermeture d'artères par cathéter au laser, vaisseaux viscéraux | 40.29.30↔ | Excision de ganglion lymphatique iliaque |
| 39.79.77↔ | Fermeture d'artères par cathéter au laser, vaisseaux abdominaux | 40.29.70↔ | Excision de lymphangiome ou d'hygroma kystique |
| 39.79.79↔ | Fermeture d'artères par cathéter au laser, autres vaisseaux, autre | 40.29.80↔ | Excision d'adénopathie abdominale, excision de plusieurs ganglions (avec biopsie du foie), SAP |
| 39.79.80↔ | Fermeture d'artères par cathéter à radiofréquence, autres vaisseaux, SAP | 40.29.81↔ | Excision d'adénopathie abdominale, excision de plusieurs ganglions (avec biopsie du foie), chirurgie ouverte [laparotomie de stadification] |
| 39.79.81↔ | Fermeture d'artères par cathéter à radiofréquence, artères du membre supérieur | 40.29.82↔ | Excision d'adénopathie abdominale, excision de plusieurs ganglions (avec biopsie du foie), par laparoscopie [laparotomie de stadification] |
| 39.79.82↔ | Fermeture d'artères par cathéter à radiofréquence, aorte | 40.29.89↔ | Excision d'adénopathie abdominale, excision de plusieurs ganglions (avec biopsie du foie), autre |
| 39.79.84↔ | Fermeture d'artères par cathéter à radiofréquence, vaisseaux thoraciques | 40.29.99↔ | Excision simple d'autre structure lymphatique, autre |
| 39.79.85↔ | Fermeture d'artères par cathéter à radiofréquence, vaisseaux du membre inférieur | 40.3x.00↔ | Excision de ganglions lymphatiques régionaux, SAP |
| 39.79.86↔ | Fermeture d'artères par cathéter à radiofréquence, vaisseaux viscéraux | 40.3x.09↔ | Excision de ganglions lymphatiques régionaux, autre |
| 39.79.87↔ | Fermeture d'artères par cathéter à radiofréquence, vaisseaux abdominaux | 40.3x.10↔ | Lymphadénectomie régionale, indépendante d'autre intervention, SAP |
| 39.79.89↔ | Fermeture d'artères par cathéter à radiofréquence, autres vaisseaux, autre | 40.3x.11↔ | Lymphadénectomie régionale, indépendante d'autre intervention, région cervicale |
| 39.90.00↔ | Insertion de stent(s) dans un/des vaisseau(x) périphérique(s) sans libération de substance médicamenteuse, SAP | 40.3x.12↔ | Lymphadénectomie régionale, indépendante d'autre intervention, région axillaire |
| 39.90.10↔ | Insertion de stent(s) dans des vaisseaux non cardiaques, stents nus | 40.3x.13↔ | Lymphadénectomie régionale, indépendante d'autre intervention, région para-aortique, pelvienne ou iliaque ou pour obturation |
| 39.90.11↔ | Insertion de stent(s) dans des vaisseaux non cardiaques, stents biorésorbables | 40.3x.14↔ | Lymphadénectomie régionale, indépendante d'autre intervention, région inguinale, chirurgie ouverte |
| 39.90.12↔ | Insertion de stent(s) dans des vaisseaux non cardiaques, stents à grand lumen, SAP | 40.3x.15↔ | Lymphadénectomie régionale, indépendante d'autre intervention, région inguinale, par laparoscopie |
| 39.90.13↔ | Insertion de stent(s) dans des vaisseaux non cardiaques, stents à grand lumen, non couverts | 40.3x.16↔ | Lymphadénectomie régionale, indépendante d'autre intervention, région médiastinale et péribronchique |
| 39.90.14↔ | Insertion de stent(s) dans des vaisseaux non cardiaques, stents à grand lumen, couverts | 40.3x.19↔ | Lymphadénectomie régionale, indépendante d'autre intervention, autre |
| 39.90.15↔ | Insertion de stent(s) dans des vaisseaux non cardiaques, stents couverts (stentgrafts) dans des vaisseaux sans anévrisme | 40.3x.20↔ | Lymphadénectomie régionale dans le cadre d'une autre intervention, SAP |
| 39.90.16↔ | Insertion de stent(s) dans des vaisseaux non cardiaques, stents couverts à surface bioactive | 40.3x.21↔ | Lymphadénectomie régionale dans le cadre d'une autre intervention, région cervicale |
| 39.90.17↔ | Insertion de stent(s) vasculaire(s) périphérique(s), stent(s) multicouches | 40.3x.22↔ | Lymphadénectomie régionale dans le cadre d'une autre intervention, région axillaire |
| 39.90.19↔ | Insertion de stent(s) dans des vaisseaux non cardiaques, autres stents | 40.3x.23↔ | Lymphadénectomie régionale dans le cadre d'une autre intervention, région para-aortique, pelvienne ou iliaque |
| 39.90.30↔ | Insertion de stent(s) extra-long(s) (>10 cm) dans des vaisseaux non cardiaques, SAP | 40.3x.24↔ | Lymphadénectomie régionale dans le cadre d'une autre intervention, pour obturation |
| 39.90.31↔ | Insertion de stent(s) nus extra-long(s) (>10 cm) dans des vaisseaux non cardiaques | 40.3x.25↔ | Lymphadénectomie régionale dans le cadre d'une autre intervention, région inguinale |
| 39.90.32↔ | Insertion de stent(s) couverts extralong(s) (>10 cm) dans des vaisseaux non cardiaques | | |
| 39.90.39↔ | Insertion de stent(s) extra-long(s) (>10 cm) dans des vaisseaux non cardiaques, autre | | |

| | | | |
|-----------|--|-----------|--|
| 40.3x.26↔ | Lymphadénectomie régionale dans le cadre d'une autre intervention, région médiastinale et péribronchique | 56.61.20↔ | Formation d'autre urétérostomie cutanée par transformation d'autre dérivation urinaire supravésicale |
| 40.3x.29↔ | Lymphadénectomie régionale dans le cadre d'une autre intervention, autre | 56.61.99↔ | Formation d'autre urétérostomie cutanée, autre |
| 40.9x.00↔ | Autres opérations de structures lymphatiques, SAP | 56.62↔ | Révision d'autre urétérostomie cutanée |
| 40.9x.10↔ | Anastomose pour résorption de lymphoedème | 56.71.00↔ | Dérivation urinaire dans l'intestin, SAP |
| 40.9x.20↔ | Incision de lymphocèle | 56.71.10↔ | Urétéro-sigmoïdostomie avec formation de réservoir par chirurgie ouverte |
| 40.9x.30↔ | Drainage de lymphoedème | 56.71.11↔ | Urétéro-sigmoïdostomie avec formation de réservoir par laparoscopie |
| 40.9x.40↔ | Ponction percutanée d'une lymphocèle à fin thérapeutique | 56.71.20↔ | Dérivation urinaire dans l'intestin par transformation d'une autre dérivation urinaire supravésicale |
| 40.9x.99↔ | Autres opérations de structures lymphatiques, autre | 56.71.99↔ | Dérivation urinaire dans l'intestin, autre |
| 44.44↔ | Embolisation par cathéter d'hémorragie gastrique ou duodénale | 56.72↔ | Révision d'anastomose urétéro-intestinale |
| 50.12↔ | Biopsie ouverte du foie, chirurgicale | 56.75↔ | Transurétéro-urétérostomie |
| 54.93†↔ | Création d'une fistule cutanéopéritonéale | 56.83↔ | Fermeture d'urétérostomie |
| 54.99.00↔ | Autres opérations de la région abdominale, SAP | 56.92↔ | Implantation de stimulateur urétéral électronique |
| 54.99.30↔ | Autres opérations de la région abdominale, résection de tissu de la région abdominale dont l'organe auquel il appartient est incertain | 56.93↔ | Remplacement de stimulateur urétéral électronique |
| 54.99.31↔ | Debulking par laparotomie | 56.94↔ | Enlèvement de stimulateur urétéral électronique |
| 54.99.40↔ | Autres opérations de la région abdominale, révision de fistule cutanéopéritonéale (cathéter à demeure) | 56.99.00↔ | Autres opérations de l'uretère, SAP |
| 54.99.41↔ | Autres opérations de la région abdominale, excision ou fermeture de fistule cutanéopéritonéale (cathéter à demeure) | 56.99.10↔ | Libération de l'uretère (pour exploration) |
| 54.99.50↔ | Autres opérations de la région abdominale, fermeture temporaire de la paroi abdominale | 56.99.20↔ | Révision chirurgicale ouverte d'opération de l'uretère |
| 54.99.60↔ | Autres opérations de la région abdominale, lombotomie | 56.99.21↔ | Révision d'opération de l'uretère, autre voie d'abord |
| 54.99.61↔ | Autres opérations de la région abdominale, relombotomie | 56.99.30↔ | Autres opérations de l'uretère, traitement de l'insuffisance du méat urétéral par injection transurétrale |
| 54.99.81↔ | Révision de cathéters avec pompe automatique programmable et rechargeable pour le drainage continu d'ascite | 56.99.31↔ | Autres opérations de l'uretère, traitement de l'insuffisance du méat urétéral par injection chirurgicale ouverte |
| 54.99.82↔ | Élimination d'une obstruction mécanique de cathéters avec pompe automatique programmable et rechargeable pour drainage continu d'ascite | 56.99.32↔ | Autres opérations de l'uretère, traitement de l'insuffisance du méat urétéral par injection, autre voie d'abord |
| 54.99.99↔ | Autres opérations de la région abdominale, autre | 56.99.99↔ | Autres opérations de l'uretère, autre |
| 54.a0↔ | Opérations rétropéritonéales, SAP | 57.12↔ | Lyse d'adhérences intraluminales avec incision de la vessie |
| 54.a1↔ | Excision et destruction de tissu rétropéritonéal | 57.21↔ | Vésicostomie |
| 54.a9↔ | Opérations rétropéritonéales, autre | 57.22↔ | Révision de vésicostomie |
| 56.41.00↔ | Urétérectomie partielle, SAP | 57.23.00↔ | Appendicovésicostomie, SAP |
| 56.41.10↔ | Urétérectomie partielle, résection percutanée transvésicale du méat urétéral | 57.23.11↔ | Création d'une appendicovésicostomie |
| 56.41.11↔ | Urétérectomie partielle, résection transurétrale du méat urétéral | 57.23.12↔ | Révision superficielle d'une appendicovésicostomie |
| 56.41.12↔ | Urétérectomie partielle, résection chirurgicale ouverte du méat urétéral | 57.23.13↔ | Révision profonde d'une appendicovésicostomie |
| 56.41.20↔ | Urétérectomie partielle chirurgicale ouverte | 57.23.99↔ | Appendicovésicostomie, autre |
| 56.41.21↔ | Urétérectomie partielle par laparoscopie | 57.34↔ | Biopsie ouverte de la vessie |
| 56.41.30↔ | Urétérectomie partielle, résection de moignon urétéral | 57.49.00↔ | Autre excision ou destruction transurétrale de lésion ou de tissu vésical, SAP |
| 56.41.40↔ | Résection transurétrale d'urétérocèle | 57.49.11↔ | Autre excision ou destruction transurétrale de lésion ou de tissu vésical, destruction transurétrale |
| 56.41.41↔ | Résection chirurgicale ouverte d'urétérocèle | 57.49.12↔ | Autre excision ou destruction transurétrale de lésion ou de tissu vésical, résection transurétrale |
| 56.41.49↔ | Résection d'urétérocèle, autre voie d'abord | 57.49.99↔ | Autre excision ou destruction transurétrale de lésion ou de tissu vésical, autre |
| 56.41.99↔ | Urétérectomie partielle, autre | 57.51↔ | Excision de l'ouraque |
| 56.51.00↔ | Formation d'urétéro-iléostomie cutanée, SAP | 57.58↔ | Excision ou destruction laparoscopique d'autre lésion ou de tissu de la vessie |
| 56.51.10↔ | Formation d'urétéro-iléostomie cutanée, urétéro-iléocutanéostomie [conduit iléal] ou urétéro-colo-cutanéostomie [conduit colique/sigmoïde] par chirurgie ouverte | 57.59.00↔ | Excision ou destruction ouverte d'autre lésion ou tissu vésical, SAP |
| 56.51.11↔ | Formation d'urétéro-iléostomie cutanée, urétéro-iléocutanéostomie [conduit iléal] ou urétéro-colo-cutanéostomie [conduit colique/sigmoïde] par laparoscopie | 57.59.10↔ | Excision ou destruction ouverte d'autre lésion ou tissu vésical, excision chirurgicale ouverte |
| 56.51.12↔ | Formation d'urétéro-iléostomie cutanée avec interposition intestinale [conduit] (stomie non continente), autre voie d'abord | 57.59.20↔ | Excision ou destruction ouverte d'autre lésion ou tissu vésical, myectomie |
| 56.51.20↔ | Formation d'urétéro-iléostomie cutanée par transformation d'autre dérivation urinaire supravésicale | 57.59.99↔ | Excision ou destruction ouverte d'autre lésion ou tissu vésical, autre |
| 56.51.30↔ | Formation d'urétéro-iléostomie cutanée avec réservoir intestinal (stomie continente) | 57.81↔ | Suture de lacération de la vessie |
| 56.51.99↔ | Formation d'urétéro-iléostomie cutanée, autre | 57.82↔ | Fermeture de cystostomie |
| 56.52.00↔ | Révision d'urétéro-iléostomie cutanée, SAP | 57.83↔ | Réparation de fistule vésico-intestinale |
| 56.52.10↔ | Révision d'urétéro-iléostomie cutanée avec interposition intestinale [conduit] | 57.84.00↔ | Fermeture d'autre fistule vésicale, SAP |
| 56.52.20↔ | Révision d'urétéro-iléostomie cutanée avec réservoir intestinal (stomie continente) | 57.84.10↔ | Fermeture chirurgicale ouverte de fistule vésico-vaginale par voie abdominale |
| 56.52.99↔ | Révision d'urétéro-iléostomie cutanée, autre | 57.84.11↔ | Fermeture de fistule vésico-vaginale par voie vaginale |
| 56.61.00↔ | Formation d'autre urétérostomie cutanée, SAP | 57.84.12↔ | Fermeture de fistule vésico-vaginale par voie transvésicale |
| 56.61.10↔ | Formation d'autre urétérostomie cutanée, urétéro-cutanéostomie et transurétérocutanéostomie par laparoscopie | 57.84.13↔ | Fermeture de fistule vésico-vaginale par laparoscopie |
| | | 57.84.20↔ | Fermeture chirurgicale ouverte de fistule vésico-cutanée |
| | | 57.84.21↔ | Fermeture de fistule vésico-cutanée par laparoscopie |
| | | 57.84.99↔ | Fermeture d'autre fistule vésicale, autre |
| | | 57.88↔ | Autre anastomose vésicale |
| | | 57.89↔ | Autre réparation de la vessie |

| | | | |
|------------|--|-----------|--|
| 57.91↔ | Sphinctérotomie de la vessie | 60.29.20↔ | Autre prostatectomie transurétrale, autre destruction transurétrale de tissu prostatique |
| 57.93.00↔ | Contrôle d'hémorragie (post-opératoire) de la vessie, SAP | 60.29.99↔ | Autre prostatectomie transurétrale, autre |
| 57.93.10↔ | Contrôle d'hémorragie (post-opératoire) de la vessie par voie percutanée | 60.61.00↔ | Excision locale de lésion de la prostate, SAP |
| 57.93.11↔ | Contrôle d'hémorragie (post-opératoire) de la vessie par voie transurétrale | 60.61.10↔ | Excision locale de lésion de la prostate, abord transurétral |
| 57.93.12↔ | Contrôle d'hémorragie (post-opératoire) de la vessie par chirurgie ouverte | 60.61.11↔ | Excision locale de lésion de la prostate, abord suprapubien transvésical |
| 57.93.13↔ | Contrôle d'hémorragie (post-opératoire) de la vessie par laparoscopie | 60.61.12↔ | Excision locale de lésion de la prostate, abord rétropubien |
| 57.93.14↔ | Contrôle d'hémorragie (post-opératoire) de la vessie par orifice artificiel (stomie) | 60.61.13↔ | Excision locale de lésion de la prostate, abord périnéal |
| 57.93.99↔ | Contrôle d'hémorragie (post-opératoire) de la vessie, autre | 60.61.99↔ | Excision locale de lésion de la prostate, autre |
| 57.96↔ | Implantation de stimulateur vésical électronique | 60.72↔ | Incision de vésicule séminale |
| 57.97↔ | Remplacement de stimulateur vésical électronique | 60.73↔ | Excision de vésicule séminale |
| 57.98↔ | Ablation de stimulateur vésical électronique | 60.79↔ | Autres opérations des vésicules séminales |
| 58.1↔ | Méatotomie urétrale | 60.81↔ | Incision de tissu périprostatique |
| 58.24↔ | Biopsie de tissu périurétral | 60.82↔ | Excision du tissu périprostatique |
| 58.49.00↔ | Autre réparation de l'urètre, SAP | 60.93↔ | Réparation de la prostate |
| 58.49.10↔ | Réparation de l'urètre en un temps avec la peau du prépuce ou du pénis | 60.94↔ | Contrôle d'hémorragie (post-opératoire) de la prostate |
| 58.49.11↔ | Réparation de l'urètre en un temps avec la muqueuse buccale ou vésicale, autre reconstruction | 60.95↔ | Dilatation transurétrale de l'urètre prostatique par ballonnet |
| 58.49.20↔ | Réparation de l'urètre en deux temps (première séance) avec la peau du prépuce ou du pénis | 60.96↔ | Destruction transurétrale de tissu prostatique par thermothérapie par microondes |
| 58.49.21↔ | Réparation de l'urètre en deux temps (première séance) avec la muqueuse buccale ou vésicale | 60.97↔ | Autre destruction transurétrale de tissu prostatique par thermothérapie |
| 58.49.29↔ | Autre réparation de l'urètre en deux temps (première séance), autre reconstruction | 60.99.00↔ | Autres opérations de la prostate, SAP |
| 58.49.30↔ | Réparation de l'urètre en deux temps (deuxième séance), SAP | 60.99.10↔ | Autres opérations de la prostate, destruction transrectale et percutanée de tissu prostatique |
| 58.49.31↔ | Réparation de l'urètre en deux temps (deuxième séance) avec la peau du prépuce ou du pénis | 60.99.11↔ | Autres opérations de la prostate, destruction transrectale de tissu prostatique par échographie focalisée à haute intensité (HIFU) |
| 58.49.33↔ | Réparation de l'urètre en deux temps (deuxième séance) avec la muqueuse buccale ou vésicale | 60.99.20↔ | Implantation transurétrale de rétracteurs prostatiques, SAP |
| 58.49.39↔ | Réparation de l'urètre en deux temps (deuxième séance), autre | 60.99.21↔ | Implantation transurétrale de rétracteurs prostatiques, 1 à 4 rétracteurs prostatiques |
| 58.49.40↔ | Révision de réparation de l'urètre | 60.99.22↔ | Implantation transurétrale de rétracteurs prostatiques, ?5 rétracteurs prostatiques |
| 58.49.99↔ | Autre réparation de l'urètre, autre | 60.99.31↔ | Insertion de stent dans l'urètre prostatique |
| 58.5x.00↔ | Libération de sténose urétrale, SAP | 60.99.99↔ | Autres opérations de la prostate, autre |
| 58.5x.10↔ | Libération de sténose urétrale, incision transurétrale du sphincter urétral externe | 62.99.20↔ | Déplacement chirurgical d'un testicule abdominal |
| 58.5x.20↔ | Libération de sténose urétrale, urétrotomie interne | 62.99.30↔ | Prélèvement de tissu du testicule ou de l'épididyme pour préparation aux fins d'insémination artificielle |
| 58.5x.99↔ | Libération de sténose urétrale, autre | 77.40.20↔ | Biopsie osseuse, site non spécifié, biopsie ouverte |
| 58.99.00‡↔ | Autres opérations d'urètre et de tissu périurétral, SAP | 77.40.99↔ | Biopsie osseuse, site non spécifié, autre |
| 58.99.10‡↔ | Autres opérations d'urètre et de tissu périurétral, insertion et remplacement d'un stent urétral | 77.41.00↔ | Biopsie osseuse, clavicule, omoplate, côtes et sternum, SAP |
| 58.99.99‡↔ | Autres opérations d'urètre et de tissu périurétral, autre | 77.41.20↔ | Biopsie osseuse, clavicule, omoplate, côtes et sternum, biopsie ouverte |
| 59.00↔ | Dissection rétropéritonéale, SAP | 77.41.99↔ | Biopsie osseuse, clavicule, omoplate, côtes et sternum, autre |
| 59.02↔ | Autre lyse d'adhérences périurérales ou périurétrales | 77.42.00↔ | Biopsie osseuse, humérus, SAP |
| 59.03.00↔ | Lyse d'adhérences périurérales ou périurétrales par laparoscopie, SAP | 77.42.20↔ | Biopsie osseuse, humérus, biopsie ouverte |
| 59.03.10↔ | Urétérolyse sans repositionnement intrapéritonéal | 77.42.99↔ | Biopsie osseuse, humérus, autre |
| 59.03.11↔ | Urétérolyse avec repositionnement intrapéritonéal | 77.43.00↔ | Biopsie osseuse, radius et cubitus, SAP |
| 59.03.99↔ | Lyse d'adhérences périurérales ou périurétrales par laparoscopie, autre | 77.43.20↔ | Biopsie osseuse, radius et cubitus, biopsie ouverte |
| 59.09↔ | Autre incision de tissu périurétral ou périurétral | 77.43.99↔ | Biopsie osseuse, radius et cubitus, autre |
| 59.11↔ | Autre lyse d'adhérences périurérales | 77.44.00↔ | Biopsie osseuse, os du carpe et du métacarpe, SAP |
| 59.12↔ | Lyse d'adhérences périurérales par laparoscopie | 77.44.20↔ | Biopsie osseuse, os du carpe et du métacarpe, biopsie ouverte |
| 59.19↔ | Autre incision de tissu périurétral | 77.44.99↔ | Biopsie osseuse, os du carpe et du métacarpe, autre |
| 59.21↔ | Biopsie de tissu périurétral ou périurétral | 77.45.00↔ | Biopsie osseuse, fémur, SAP |
| 59.72↔ | Injection d'implant dans l'urètre et/ou dans le col vésical | 77.45.20↔ | Biopsie osseuse, fémur, biopsie ouverte |
| 59.74↔ | Opération de suspension chez l'homme | 77.45.99↔ | Biopsie osseuse, fémur, autre |
| 59.91↔ | Excision de tissu périurétral ou périurétral | 77.46.00↔ | Biopsie osseuse, rotule, SAP |
| 59.92↔ | Autres opérations de tissu périurétral ou périurétral | 77.46.20↔ | Biopsie osseuse, rotule, biopsie ouverte |
| 59.99↔ | Autres opérations du système urinaire | 77.46.99↔ | Biopsie osseuse, rotule, autre |
| 60.0↔ | Incision de la prostate | 77.47.00↔ | Biopsie osseuse, tibia et péroné, SAP |
| 60.14↔ | Biopsie des vésicules séminales, ouverte | 77.47.20↔ | Biopsie osseuse, tibia et péroné, biopsie ouverte |
| 60.21↔ | Prostatectomie transurétrale induite au laser | 77.47.99↔ | Biopsie osseuse, tibia et péroné, autre |
| 60.29.00↔ | Autre prostatectomie transurétrale, SAP | 77.48.00↔ | Biopsie osseuse, os du tarse et du métatarse, SAP |
| 60.29.10↔ | Autre prostatectomie transurétrale, électroréssection de tissu prostatique | 77.48.20↔ | Biopsie osseuse, os du tarse et du métatarse, biopsie ouverte |
| | | 77.48.99↔ | Biopsie osseuse, os du tarse et du métatarse, autre |
| | | 77.49.00↔ | Biopsie osseuse, autre site spécifié, sauf os de la face, SAP |
| | | 77.49.21↔ | Biopsie osseuse, autre site spécifié, sauf os de la face, biopsie osseuse de la colonne vertébrale, biopsie ouverte |
| | | 77.49.41↔ | Biopsie osseuse, autre site spécifié, sauf os de la face, biopsie osseuse de phalanges du pied, biopsie ouverte |

| | | | |
|-----------|---|-----------|--|
| 77.49.91↔ | Biopsie osseuse, autre site spécifié, sauf os de la face, biopsie ouverte | 83.14.15↔ | Fasciotomie ou aponévrotomie, région inguino-génitale et fesses |
| 77.49.99↔ | Biopsie osseuse, autre site spécifié, sauf os de la face, autre | 83.14.16↔ | Fasciotomie ou aponévrotomie, membre inférieur |
| 82.91↔ | Lyse d'adhérence de la main | 83.14.19↔ | Fasciotomie ou aponévrotomie, autre site |
| 82.99.10↔ | Autres opérations de tendon de la main | 83.19.10↔ | Section de muscle, tête et cou |
| 82.99.20↔ | Autres opérations de fascia de la main | 83.19.11↔ | Section de muscle, épaule et aisselle |
| 82.99.30↔ | Autres opérations de muscle de la main | 83.19.12↔ | Section de muscle, bras et coude |
| 83.02.10↔ | Myotomie, tête et cou | 83.19.13↔ | Section de muscle, avant-bras |
| 83.02.11↔ | Myotomie, épaule et aisselle | 83.19.14↔ | Section de muscle, paroi thoracique, abdomen et dos |
| 83.02.12↔ | Myotomie, bras et coude | 83.19.15↔ | Section de muscle, région inguino-génitale et fesses |
| 83.02.13↔ | Myotomie, avant-bras | 83.19.16↔ | Section de muscle, membre inférieur |
| 83.02.14↔ | Myotomie, paroi thoracique, abdomen et dos | 83.19.19↔ | Section de muscle, autre site |
| 83.02.15↔ | Myotomie, région inguino-génitale et fesses | 83.19.20↔ | Désinsertion de muscle, de tendon et de fascia, tête et cou |
| 83.02.16↔ | Myotomie, membre inférieur | 83.19.21↔ | Désinsertion de muscle, de tendon et de fascia, épaule et aisselle |
| 83.02.19↔ | Myotomie, autre site | 83.19.22↔ | Désinsertion de muscle, de tendon et de fascia, bras et coude |
| 83.03.10↔ | Bursotomie, tête et cou | 83.19.23↔ | Désinsertion de muscle, de tendon et de fascia, avant-bras |
| 83.03.11↔ | Bursotomie, épaule et aisselle | 83.19.24↔ | Désinsertion de muscle, de tendon et de fascia, paroi thoracique, abdomen et dos |
| 83.03.12↔ | Bursotomie, bras et coude | 83.19.25↔ | Désinsertion de muscle, de tendon et de fascia, région inguino-génitale et fesses |
| 83.03.13↔ | Bursotomie, avant-bras | 83.19.26↔ | Désinsertion de muscle, de tendon et de fascia, membre inférieur |
| 83.03.14↔ | Bursotomie, paroi thoracique, abdomen et dos | 83.19.29↔ | Désinsertion de muscle, de tendon et de fascia, autre site |
| 83.03.15↔ | Bursotomie, région inguino-génitale et fesses | 83.19.30↔ | Section de pédicule de lambeau après plastie de lambeau, tête et cou |
| 83.03.16↔ | Bursotomie, membre inférieur | 83.19.31↔ | Section de pédicule de lambeau après plastie de lambeau, épaule et aisselle |
| 83.03.19↔ | Bursotomie, autre site | 83.19.32↔ | Section de pédicule de lambeau après plastie de lambeau, bras et coude |
| 83.09.10↔ | Extraction de corps étranger de muscle, de tendon et de fascia, tête et cou | 83.19.33↔ | Section de pédicule de lambeau après plastie de lambeau, avant-bras |
| 83.09.11↔ | Extraction de corps étranger de muscle, de tendon et de fascia, épaule et aisselle | 83.19.34↔ | Section de pédicule de lambeau après plastie de lambeau, paroi thoracique, abdomen et dos |
| 83.09.12↔ | Extraction de corps étranger de muscle, de tendon et de fascia, bras et coude | 83.19.35↔ | Section de pédicule de lambeau après plastie de lambeau, région inguino-génitale et fesses |
| 83.09.13↔ | Extraction de corps étranger de muscle, de tendon et de fascia, avant-bras | 83.19.36↔ | Section de pédicule de lambeau après plastie de lambeau, membre inférieur |
| 83.09.14↔ | Extraction de corps étranger de muscle, de tendon et de fascia, paroi thoracique, abdomen et dos | 83.19.39↔ | Section de pédicule de lambeau après plastie de lambeau, autre site |
| 83.09.15↔ | Extraction de corps étranger de muscle, de tendon et de fascia, région inguino-génitale et fesses | 83.19.90↔ | Autre section de tissu mou, tête et cou |
| 83.09.16↔ | Extraction de corps étranger de muscle, de tendon et de fascia, membre inférieur | 83.19.91↔ | Autre section de tissu mou, épaule et aisselle |
| 83.09.19↔ | Extraction de corps étranger de muscle, de tendon et de fascia, autre site | 83.19.92↔ | Autre section de tissu mou, bras et coude |
| 83.09.90↔ | Autre incision de tissu mou, tête et cou | 83.19.93↔ | Autre section de tissu mou, avant-bras |
| 83.09.91↔ | Autre incision de tissu mou, épaule et aisselle | 83.19.94↔ | Autre section de tissu mou, paroi thoracique, abdomen et dos |
| 83.09.92↔ | Autre incision de tissu mou, bras et coude | 83.19.95↔ | Autre section de tissu mou, région inguino-génitale et fesses |
| 83.09.93↔ | Autre incision de tissu mou, avant-bras | 83.19.96↔ | Autre section de tissu mou, membre inférieur |
| 83.09.94↔ | Autre incision de tissu mou, paroi thoracique, abdomen et dos | 83.19.97↔ | Autre section de tissu mou, autre site |
| 83.09.95↔ | Autre incision de tissu mou, région inguino-génitale et fesses | 83.21.11↔ | Biopsie ouverte de tissu mou |
| 83.09.96↔ | Autre incision de tissu mou, membre inférieur | 83.21.21↔ | Biopsie ouverte de muscle |
| 83.09.97↔ | Autre incision de tissu mou, autre site | 83.21.30↔ | Biopsie de tissu mou, biopsie de bourse séreuse |
| 83.11↔ | Ténotomie du tendon d'Achille | 83.31.10↔ | Excision de lésion de gaine tendineuse, tête et cou |
| 83.12↔ | Ténotomie des adducteurs de la hanche | 83.31.11↔ | Excision de lésion de gaine tendineuse, épaule et aisselle |
| 83.13.10↔ | Incision de tendon, tête et cou | 83.31.12↔ | Excision de lésion de gaine tendineuse, bras et coude |
| 83.13.11↔ | Incision de tendon, épaule et aisselle | 83.31.13↔ | Excision de lésion de gaine tendineuse, avant-bras |
| 83.13.12↔ | Incision de tendon, bras et coude | 83.31.14↔ | Excision de lésion de gaine tendineuse, paroi thoracique, abdomen et dos |
| 83.13.13↔ | Incision de tendon, avant-bras | 83.31.15↔ | Excision de lésion de gaine tendineuse, région inguino-génitale et fesses |
| 83.13.14↔ | Incision de tendon, paroi thoracique, abdomen et dos | 83.31.16↔ | Excision de lésion de gaine tendineuse, membre inférieur |
| 83.13.15↔ | Incision de tendon, région inguino-génitale et fesses | 83.31.19↔ | Excision de lésion de gaine tendineuse, autre site |
| 83.13.16↔ | Incision de tendon, membre inférieur | 83.32.10↔ | Excision de lésion de muscle, tête et cou |
| 83.13.19↔ | Incision de tendon, autre site | 83.32.11↔ | Excision de lésion de muscle, épaule et bras |
| 83.13.20↔ | Section de tendon, tête et cou | 83.32.12↔ | Excision de lésion de muscle, paroi thoracique, abdomen et dos |
| 83.13.21↔ | Section de tendon, épaule et aisselle | 83.32.13↔ | Excision de lésion de muscle, région inguino-génitale et fesses |
| 83.13.22↔ | Section de tendon, bras et coude | 83.32.14↔ | Excision de lésion de muscle, membre inférieur |
| 83.13.23↔ | Section de tendon, avant-bras | 83.32.19↔ | Excision de lésion de muscle, autre site |
| 83.13.24↔ | Section de tendon, paroi thoracique, abdomen et dos | 83.39.10↔ | Excision de lésion d'un tendon de la tête et du cou |
| 83.13.25↔ | Section de tendon, région inguino-génitale et fesses | 83.39.11↔ | Excision de lésion de tendon, épaule et bras |
| 83.13.26↔ | Section de tendon, membre inférieur | 83.39.12↔ | Excision de lésion de tendon, paroi thoracique, abdomen et dos |
| 83.13.29↔ | Section de tendon, autre site | 83.39.13↔ | Excision de lésion de tendon, région inguino-génitale et fesses |
| 83.14.10↔ | Fasciotomie ou aponévrotomie, tête et cou | 83.39.14↔ | Excision de lésion de tendon, membre inférieur |
| 83.14.11↔ | Fasciotomie ou aponévrotomie, épaule et aisselle | | |
| 83.14.12↔ | Fasciotomie ou aponévrotomie, bras et coude | | |
| 83.14.13↔ | Fasciotomie ou aponévrotomie, avant-bras | | |
| 83.14.14↔ | Fasciotomie ou aponévrotomie, paroi thoracique, abdomen et dos | | |

| | | | |
|-----------|---|-----------|---|
| 83.39.19↔ | Excision de lésion de tendon, autre site | 83.61.15↔ | Suture de gaine tendineuse, région inguino-génitale et fesses |
| 83.39.20↔ | Excision de lésion de fascia, tête et cou | 83.61.16↔ | Suture de gaine tendineuse, membre inférieur |
| 83.39.21↔ | Excision de lésion de fascia, épaule et bras | 83.61.19↔ | Suture de gaine tendineuse, autre site |
| 83.39.22↔ | Excision de lésion de fascia, paroi thoracique, abdomen et dos | 83.62.10↔ | Suture différée de tendon, tête et cou |
| 83.39.23↔ | Excision de lésion de fascia, région inguino-génitale et fesses | 83.62.11↔ | Suture différée de tendon, épaule et aisselle |
| 83.39.24↔ | Excision de lésion de fascia, membre inférieur | 83.62.12↔ | Suture différée de tendon, bras et coude |
| 83.39.29↔ | Excision de lésion de fascia, autre site | 83.62.13↔ | Suture différée de tendon, avant-bras |
| 83.41↔ | Excision (prélèvement) de tendon pour greffe | 83.62.14↔ | Suture différée de tendon, paroi thoracique, abdomen et dos |
| 83.42.10↔ | Autre ténectomie, tête et cou | 83.62.15↔ | Suture différée de tendon, région inguino-génitale et fesses |
| 83.42.11↔ | Autre ténectomie, épaule et aisselle | 83.62.16↔ | Suture différée de tendon, membre inférieur |
| 83.42.12↔ | Autre ténectomie, bras et coude | 83.62.19↔ | Suture différée de tendon, autre site |
| 83.42.13↔ | Autre ténectomie, avant-bras | 83.64.10↔ | Autre suture de tendon, tête et cou |
| 83.42.14↔ | Autre ténectomie, paroi thoracique, abdomen et dos | 83.64.11↔ | Autre suture de tendon, épaule et aisselle |
| 83.42.15↔ | Autre ténectomie, région inguino-génitale et fesses | 83.64.12↔ | Autre suture de tendon, bras et coude |
| 83.42.16↔ | Autre ténectomie, membre inférieur | 83.64.13↔ | Autre suture de tendon, avant-bras |
| 83.42.19↔ | Autre ténectomie, autre site | 83.64.14↔ | Autre suture de tendon, paroi thoracique, abdomen et dos |
| 83.44.00↔ | Autre fasciectomie, SAP | 83.64.15↔ | Autre suture de tendon, région inguino-génitale et fesses |
| 83.44.10↔ | Autre fasciectomie, tête et cou | 83.64.16↔ | Autre suture de tendon, membre inférieur |
| 83.44.11↔ | Autre fasciectomie, épaule et aisselle | 83.64.19↔ | Autre suture de tendon, autre site |
| 83.44.12↔ | Autre fasciectomie, bras et coude | 83.65.10↔ | Autre suture de muscle ou de fascia, tête et cou |
| 83.44.13↔ | Autre fasciectomie, avant-bras | 83.65.11↔ | Autre suture de muscle ou de fascia, épaule et aisselle |
| 83.44.14↔ | Autre fasciectomie, paroi thoracique, abdomen et dos | 83.65.12↔ | Autre suture de muscle ou de fascia, bras et coude |
| 83.44.15↔ | Autre fasciectomie, région inguino-génitale et fesses | 83.65.13↔ | Autre suture de muscle ou de fascia, avant-bras |
| 83.44.16↔ | Autre fasciectomie, membre inférieur | 83.65.14↔ | Autre suture de muscle ou de fascia, paroi thoracique, abdomen et dos |
| 83.44.19↔ | Autre fasciectomie, autre site | 83.65.15↔ | Autre suture de muscle ou de fascia, région inguino-génitale et fesses |
| 83.44.99↔ | Autre fasciectomie, autre | | |
| 83.45.10↔ | Autre myectomie, tête et cou | 83.65.16↔ | Autre suture de muscle ou de fascia, membre inférieur |
| 83.45.11↔ | Autre myectomie, épaule et aisselle | 83.65.19↔ | Autre suture de muscle, tendon et fascia, autre site |
| 83.45.12↔ | Autre myectomie, bras et coude | 83.72.10↔ | Recul de tendon, tête et cou |
| 83.45.13↔ | Autre myectomie, avant-bras | 83.72.11↔ | Recul de tendon, épaule et aisselle |
| 83.45.14↔ | Autre myectomie, paroi thoracique, abdomen et dos | 83.72.12↔ | Recul de tendon, bras et coude |
| 83.45.15↔ | Autre myectomie, région inguino-génitale et fesses | 83.72.13↔ | Recul de tendon, avant-bras |
| 83.45.16↔ | Autre myectomie, membre inférieur | 83.72.14↔ | Recul de tendon, paroi thoracique, abdomen et dos |
| 83.45.19↔ | Autre myectomie, autre site | 83.72.15↔ | Recul de tendon, région inguino-génitale et fesses |
| 83.49.10↔ | Excision de gaine tendineuse, tête et cou | 83.72.16↔ | Recul de tendon, membre inférieur |
| 83.49.11↔ | Excision de gaine tendineuse, épaule et aisselle | 83.72.19↔ | Recul de tendon, autre site |
| 83.49.12↔ | Excision de gaine tendineuse, bras et coude | 83.73.10↔ | Rattachement de tendon, tête et cou |
| 83.49.13↔ | Excision de gaine tendineuse, avant-bras | 83.73.11↔ | Rattachement de tendon, épaule et aisselle |
| 83.49.14↔ | Excision de gaine tendineuse, paroi thoracique et dos | 83.73.12↔ | Rattachement de tendon, bras et coude |
| 83.49.15↔ | Excision de gaine tendineuse, région inguino-génitale et fesses | 83.73.13↔ | Rattachement de tendon, avant-bras |
| 83.49.16↔ | Excision de gaine tendineuse, membre inférieur | 83.73.14↔ | Rattachement de tendon, paroi thoracique, abdomen et dos |
| 83.49.19↔ | Excision de gaine tendineuse, autre site | 83.73.15↔ | Rattachement de tendon, région inguino-génitale et fesses |
| 83.49.20↔ | Résection compartimentale, tête et cou | 83.73.16↔ | Rattachement de tendon, membre inférieur |
| 83.49.21↔ | Résection compartimentale, épaule et aisselle | 83.73.19↔ | Rattachement de tendon, autre site |
| 83.49.22↔ | Résection compartimentale, bras et coude | 83.74.10↔ | Rattachement de muscle, tête et cou |
| 83.49.23↔ | Résection compartimentale, avant-bras | 83.74.11↔ | Rattachement de muscle, épaule et aisselle |
| 83.49.24↔ | Résection compartimentale, paroi thoracique, abdomen et dos | 83.74.12↔ | Rattachement de muscle, bras et coude |
| 83.49.25↔ | Résection compartimentale, région inguino-génitale et fesses | 83.74.13↔ | Rattachement de muscle, avant-bras |
| 83.49.26↔ | Résection compartimentale, membre inférieur | 83.74.14↔ | Rattachement de muscle, paroi thoracique, abdomen et dos |
| 83.49.29↔ | Résection compartimentale, autre site | 83.74.15↔ | Rattachement de muscle, région inguino-génitale et fesses |
| 83.49.30↔ | Autre excision de tissu mou, tête et cou | 83.74.16↔ | Rattachement de muscle, membre inférieur |
| 83.49.31↔ | Autre excision de tissu mou, épaule et aisselle | 83.74.19↔ | Rattachement de muscle, autre site |
| 83.49.32↔ | Autre excision de tissu mou, bras et coude | 83.77.10↔ | Transposition ou transplantation de muscle, tête et cou |
| 83.49.33↔ | Autre excision de tissu mou, avant-bras | 83.77.11↔ | Transposition ou transplantation de muscle, épaule et aisselle |
| 83.49.34↔ | Autre excision de tissu mou, paroi thoracique, abdomen et dos | 83.77.12↔ | Transposition ou transplantation de muscle, bras et coude |
| 83.49.35↔ | Autre excision de tissu mou, région inguino-génitale et fesses | 83.77.13↔ | Transposition ou transplantation de muscle, avant-bras |
| 83.49.36↔ | Autre excision de tissu mou, membre inférieur | 83.77.14↔ | Transposition ou transplantation de muscle, paroi thoracique, abdomen et dos |
| 83.49.39↔ | Autre excision de tissu mou, autre site | 83.77.15↔ | Transposition ou transplantation de muscle, région inguino-génitale et fesses |
| 83.5x.10↔ | Bursectomie, tête et cou | 83.77.16↔ | Transposition ou transplantation de muscle, membre inférieur |
| 83.5x.11↔ | Bursectomie, épaule et aisselle | 83.77.19↔ | Transposition ou transplantation de muscle, autre site |
| 83.5x.12↔ | Bursectomie, bras et coude | 83.85.10↔ | Rallongement de muscle ou de tendon, tête et cou |
| 83.5x.13↔ | Bursectomie, avant-bras | 83.85.11↔ | Rallongement de muscle ou de tendon, épaule et aisselle |
| 83.5x.14↔ | Bursectomie, paroi thoracique, abdomen et dos | 83.85.12↔ | Rallongement de muscle ou de tendon, bras et coude |
| 83.5x.15↔ | Bursectomie, région inguino-génitale et fesses | 83.85.13↔ | Rallongement de muscle ou de tendon, avant-bras |
| 83.5x.16↔ | Bursectomie, membre inférieur | 83.85.14↔ | Rallongement de muscle ou de tendon, paroi thoracique, abdomen et dos |
| 83.5x.19↔ | Bursectomie, autre site | | |
| 83.61.11↔ | Suture de gaine tendineuse, épaule et aisselle | | |
| 83.61.12↔ | Suture de gaine tendineuse, bras et coude | | |
| 83.61.13↔ | Suture de gaine tendineuse, avant-bras | | |
| 83.61.14↔ | Suture de gaine tendineuse, paroi thoracique, abdomen et dos | | |

| | | | |
|-----------|--|-----------|--|
| 83.85.15↔ | Rallongement de muscle ou de tendon, région inguino-génitale et fesses | 83.88.90↔ | Autres opérations plastiques de tendon, tête et cou |
| 83.85.16↔ | Rallongement de muscle ou de tendon, membre inférieur | 83.88.91↔ | Autres opérations plastiques de tendon, épaule et aisselle |
| 83.85.19↔ | Allongement de muscle ou de tendon, autre site | 83.88.92↔ | Autres opérations plastiques de tendon, bras et coude |
| 83.85.20↔ | Recul de muscle ou de tendon, tête et cou | 83.88.93↔ | Autres opérations plastiques de tendon, avant-bras |
| 83.85.21↔ | Raccourcissement de muscle ou de tendon, épaule et aisselle | 83.88.94↔ | Autres opérations plastiques de tendon, paroi thoracique, abdomen et dos |
| 83.85.22↔ | Raccourcissement de muscle ou de tendon, bras et coude | 83.88.95↔ | Autres opérations plastiques de tendon, région inguino-génitale et fesses |
| 83.85.23↔ | Raccourcissement de muscle ou de tendon, avant-bras | 83.88.96↔ | Autres opérations plastiques de tendon, membre inférieur |
| 83.85.24↔ | Raccourcissement de muscle ou de tendon, paroi thoracique, abdomen et dos | 83.88.97↔ | Autres opérations plastiques de tendon, autres sites |
| 83.85.25↔ | Raccourcissement de muscle ou de tendon, région inguino-génitale et fesses | 83.89.10↔ | Allongement, raccourcissement et doublement de fascia, tête et cou |
| 83.85.26↔ | Raccourcissement de muscle ou de tendon, membre inférieur | 83.89.11↔ | Allongement, raccourcissement et doublement de fascia, épaule et aisselle |
| 83.85.29↔ | Raccourcissement de muscle ou de tendon, autre site | 83.89.12↔ | Allongement, raccourcissement et doublement de fascia, bras et coude |
| 83.86↔ | Plastie du quadriceps | 83.89.13↔ | Allongement, raccourcissement et doublement de fascia, avant-bras |
| 83.87.10↔ | Plastie musculaire, tête et cou | 83.89.14↔ | Allongement, raccourcissement et doublement de fascia, paroi thoracique, abdomen et dos |
| 83.87.11↔ | Plastie musculaire, épaule et aisselle | 83.89.15↔ | Allongement, raccourcissement et doublement de fascia, région inguino-génitale et fesses |
| 83.87.12↔ | Plastie musculaire, bras et coude | 83.89.16↔ | Allongement, raccourcissement et doublement de fascia, membre inférieur |
| 83.87.13↔ | Plastie musculaire, avant-bras | 83.89.19↔ | Allongement, raccourcissement et doublement de fascia, autre site |
| 83.87.14↔ | Plastie musculaire, paroi thoracique, abdomen et dos | 83.89.20↔ | Recouvrement de défaut de fascia, tête et cou |
| 83.87.15↔ | Plastie musculaire, région inguino-génitale et fesses | 83.89.21↔ | Recouvrement de défaut de fascia, épaule et aisselle |
| 83.87.16↔ | Plastie musculaire, membre inférieur | 83.89.22↔ | Recouvrement de défaut de fascia, bras et coude |
| 83.87.19↔ | Plastie musculaire, autre site | 83.89.23↔ | Recouvrement de défaut de fascia, avant-bras |
| 83.87.90↔ | Autres opérations plastiques de muscle, tête et cou | 83.89.24↔ | Recouvrement de défaut de fascia, paroi thoracique, abdomen et dos |
| 83.87.91↔ | Autres opérations plastiques de muscle, épaule et aisselle | 83.89.25↔ | Recouvrement de défaut de fascia, région inguino-génitale et fesses |
| 83.87.92↔ | Autres opérations plastiques de muscle, bras et coude | 83.89.26↔ | Recouvrement de défaut de fascia, membre inférieur |
| 83.87.93↔ | Autres opérations plastiques de muscle, avant-bras | 83.89.29↔ | Recouvrement de défaut de fascia, autre site |
| 83.87.94↔ | Autres opérations plastiques de muscle, paroi thoracique, abdomen et dos | 83.89.90↔ | Autres opérations plastiques de fascia, tête et cou |
| 83.87.95↔ | Autres opérations plastiques de muscle, région inguino-génitale et fesses | 83.89.91↔ | Autres opérations plastiques de fascia, épaule et aisselle |
| 83.87.96↔ | Autres opérations plastiques de muscle, membre inférieur | 83.89.92↔ | Autres opérations plastiques de fascia, bras et coude |
| 83.87.97↔ | Autres opérations plastiques de muscle, autre site | 83.89.93↔ | Autres opérations plastiques de fascia, avant-bras |
| 83.88.10↔ | Plastie d'augmentation de tendon, tête et cou | 83.89.94↔ | Autres opérations plastiques de fascia, paroi thoracique, abdomen et dos |
| 83.88.11↔ | Plastie d'augmentation de tendon, épaule et aisselle | 83.89.95↔ | Autres opérations plastiques de fascia, région inguino-génitale et fesses |
| 83.88.12↔ | Plastie d'augmentation de tendon, bras et coude | 83.89.96↔ | Autres opérations plastiques de fascia, membre inférieur |
| 83.88.13↔ | Plastie d'augmentation de tendon, avant-bras | 83.89.97↔ | Autres opérations plastiques de fascia, autre site |
| 83.88.14↔ | Plastie d'augmentation de tendon, paroi thoracique, abdomen et dos | 83.91.10↔ | Lyse d'adhérences de muscle, tendon, fascia et bourse, tête et cou |
| 83.88.15↔ | Plastie d'augmentation de tendon, région inguino-génitale et fesses | 83.91.11↔ | Lyse d'adhérences de muscle, tendon, fascia et bourse, épaule et aisselle |
| 83.88.16↔ | Plastie d'augmentation de tendon, membre inférieur | 83.91.12↔ | Lyse d'adhérences de muscle, tendon, fascia et bourse, bras et coude |
| 83.88.19↔ | Plastie d'augmentation de tendon, autre site | 83.91.13↔ | Lyse d'adhérences de muscle, tendon, fascia et bourse, avant-bras |
| 83.88.20↔ | Plastie de remplacement de tendon, tête et cou | 83.91.14↔ | Lyse d'adhérences de muscle, tendon, fascia et bourse, paroi thoracique, abdomen et dos |
| 83.88.21↔ | Plastie de remplacement de tendon, épaule et aisselle | 83.91.15↔ | Lyse d'adhérences de muscle, tendon, fascia et bourse, région inguino-génitale et fesses |
| 83.88.22↔ | Plastie de remplacement de tendon, bras et coude | 83.91.16↔ | Lyse d'adhérences de muscle, tendon, fascia et bourse, membre inférieur |
| 83.88.23↔ | Plastie de remplacement de tendon, avant-bras | 83.91.19↔ | Lyse d'adhérences de muscle, tendon, fascia et bourse, autre site |
| 83.88.24↔ | Plastie de remplacement de tendon, paroi thoracique, abdomen et dos | 83.92↔ | Insertion ou remplacement de stimulateur de muscle squelettique |
| 83.88.25↔ | Plastie de remplacement de tendon, région inguino-génitale et fesses | 83.99.10↔ | Autres opérations de tendon, tête et cou |
| 83.88.26↔ | Plastie de remplacement de tendon, membre inférieur | 83.99.11↔ | Autres opérations de tendon, épaule et aisselle |
| 83.88.29↔ | Plastie de remplacement de tendon, autres sites | 83.99.12↔ | Autres opérations de tendon, bras et coude |
| 83.88.30↔ | Constitution de matériel de greffe, tête et cou | 83.99.13↔ | Autres opérations de tendon, avant-bras |
| 83.88.31↔ | Constitution de matériel de greffe, épaule et aisselle | 83.99.14↔ | Autres opérations de tendon, paroi thoracique, abdomen et dos |
| 83.88.32↔ | Constitution de matériel de greffe, bras et coude | 83.99.15↔ | Autres opérations de tendon, région inguino-génitale et fesses |
| 83.88.33↔ | Constitution de matériel de greffe, avant-bras | 83.99.16↔ | Autres opérations de tendon, membre inférieur |
| 83.88.34↔ | Constitution de matériel de greffe, paroi thoracique, abdomen et dos | 83.99.19↔ | Autres opérations de tendon, autre site |
| 83.88.35↔ | Constitution de matériel de greffe, région inguino-génitale et fesses | | |
| 83.88.36↔ | Constitution de matériel de greffe, membre inférieur | | |
| 83.88.39↔ | Constitution de matériel de greffe, autres sites | | |
| 83.88.40↔ | Ténodèse, tête et cou | | |
| 83.88.41↔ | Ténodèse, épaule et aisselle | | |
| 83.88.42↔ | Ténodèse, bras et coude | | |
| 83.88.43↔ | Ténodèse, avant-bras | | |
| 83.88.44↔ | Ténodèse, paroi thoracique, abdomen et dos | | |
| 83.88.45↔ | Ténodèse, région inguino-génitale et fesses | | |
| 83.88.46↔ | Ténodèse, membre inférieur | | |
| 83.88.49↔ | Ténodèse, autre site | | |

| | | | |
|------------|---|-----------|--|
| 83.99.20↔ | Autres opérations de muscle, fascia et bourse, tête et cou | 86.84.10↔ | Correction de cicatrice rétractile ou de bride cicatricielle, tête |
| 83.99.21↔ | Autres opérations de muscle, fascia et bourse, épaule et aisselle | 86.84.13↔ | Correction de cicatrice rétractile ou de bride cicatricielle, avant-bras |
| 83.99.22↔ | Autres opérations de muscle, fascia et bourse, bras et coude | 86.84.14↔ | Correction de cicatrice rétractile ou de bride cicatricielle, main |
| 83.99.23↔ | Autres opérations de muscle, fascia et bourse, avant-bras | 86.84.17↔ | Correction de cicatrice rétractile ou de bride cicatricielle, région inguino-génitale et fesses |
| 83.99.24↔ | Autres opérations de muscle, fascia et bourse, paroi thoracique, abdomen et dos | 86.84.18↔ | Correction de cicatrice rétractile ou de bride cicatricielle, membre inférieur |
| 83.99.25↔ | Autres opérations de muscle, fascia et bourse, région inguino-génitale et fesses | 86.84.19↔ | Correction de cicatrice rétractile ou de bride cicatricielle, autre site |
| 83.99.26↔ | Autres opérations de muscle, fascia et bourse, membre inférieur | 86.88.50↔ | Pose ou remplacement de système de scellement sous vide à portée profonde, os et articulations des membres |
| 83.99.29↔ | Autres opérations de muscle, fascia et bourse, autre site | 86.88.51↔ | Pose ou remplacement de système de scellement sous vide à portée profonde, thorax, médiastin et sternum |
| 83.99.30↔ | Révision (sans remplacement) de stimulateur de muscle squelettique | 86.88.52↔ | Pose ou remplacement de système de scellement sous vide, abdomen ouvert |
| 86.22.20‡↔ | Débridement étendu de plaie, infection ou brûlure, par excision, avec insertion de réservoir médicamenteux, tête (sauf lèvre) | 86.88.53↔ | Pose ou remplacement de système de scellement sous vide, voie endorectale |
| 86.22.27‡↔ | Débridement étendu de plaie, infection ou brûlure, par excision, avec insertion de réservoir médicamenteux, région inguino-génitale | 86.88.59↔ | Pose ou remplacement de système de scellement sous vide, peau et tissu sous-cutané ou autre site |
| 86.22.28‡↔ | Débridement étendu de plaie, infection ou brûlure, par excision, avec insertion de réservoir médicamenteux, membre inférieur | 97.65‡↔ | Enlèvement de sonde urétrale |
| 86.22.29‡↔ | Débridement étendu de plaie, infection ou brûlure, par excision, avec insertion de réservoir médicamenteux, autre site | | |

ADRG M07**Curiethérapie pour maladies et troubles des organes génitaux masculins, implantation de > 10 grains**

Procédure dans le tableau M07-1

DRG M07Z**Curiethérapie pour maladies et troubles des organes génitaux masculins, implantation de > 10 grains****procédure M07-1**

| | | | |
|-----------|---|-----------|---|
| 92.29.32↔ | Brachythérapie interstitielle par implantation de sources radioactives permanentes (de 10 à 15) | 92.29.39↔ | Brachythérapie interstitielle par implantation de sources radioactives permanentes (de 46 à 50) |
| 92.29.33↔ | Brachythérapie interstitielle par implantation de sources radioactives permanentes (de 16 à 20) | 92.29.3a↔ | Brachythérapie interstitielle par implantation de sources radioactives permanentes (de 51 à 55) |
| 92.29.34↔ | Brachythérapie interstitielle par implantation de sources radioactives permanentes (de 21 à 25) | 92.29.3b↔ | Brachythérapie interstitielle par implantation de sources radioactives permanentes (de 56 à 60) |
| 92.29.35↔ | Brachythérapie interstitielle par implantation de sources radioactives permanentes (de 26 à 30) | 92.29.3c↔ | Brachythérapie interstitielle par implantation de sources radioactives permanentes (de 61 à 65) |
| 92.29.36↔ | Brachythérapie interstitielle par implantation de sources radioactives permanentes (de 31 à 35) | 92.29.3d↔ | Brachythérapie interstitielle par implantation de sources radioactives permanentes (de 66 à 70) |
| 92.29.37↔ | Brachythérapie interstitielle par implantation de sources radioactives permanentes (de 36 à 40) | 92.29.3e↔ | Brachythérapie interstitielle par implantation de sources radioactives permanentes (plus de 70) |
| 92.29.38↔ | Brachythérapie interstitielle par implantation de sources radioactives permanentes (de 41 à 45) | | |

ADRG M09**Procédures opératoires sur les organes génitaux masculins pour néoformation maligne ou interventions particulières sur les organes du bassin chez l'homme sans CC extrêmement sévères**

Au moins un(e) procédure dans le tableau M09-2 et diagnostic principal dans le tableau M09-1 ou Beidseitige Prozedur dans le tableau M09-3 ou procédure dans le tableau M09-4

DRG M09A**Procédures opératoires sur les organes génitaux masculins pour néoformation maligne avec CC extrêmement sévères ou interventions particulières sur les organes du bassin chez l'homme sans CC extrêmement sévères**

PCCL > 3 ou Beidseitige Prozedur dans le tableau M09-3 ou procédure dans le tableau M09-4

DRG M09B**Procédures opératoires sur les organes génitaux masculins pour néoformation maligne sans CC extrêmement sévères****diagnostic principal M09-1**

| | | | |
|-------|-----------------------------------|-------|--|
| C60.0 | Tumeur maligne: Prépuce | C60.8 | Tumeur maligne: Lésion à localisations contiguës de la verge |
| C60.1 | Tumeur maligne: Gland | C60.9 | Tumeur maligne: Verge, sans précision |
| C60.2 | Tumeur maligne: Corps de la verge | C61 | Tumeur maligne de la prostate |

| | | | |
|--------|--|-------|---|
| C62.0 | Tumeur maligne: Cryptorchidie | D07.4 | Carcinoma in situ: Verge |
| C62.1 | Tumeur maligne: Testicule descendu | D07.5 | Carcinoma in situ: Prostate |
| C62.9 | Tumeur maligne: Testicule, sans précision | D07.6 | Carcinoma in situ: Organes génitaux de l'homme, autres et non précisés |
| C63.0 | Tumeur maligne: Epididyme | D40.0 | Tumeurs à évolution imprévisible ou inconnue: Prostate |
| C63.1 | Tumeur maligne: Cordon spermatique | D40.1 | Tumeurs à évolution imprévisible ou inconnue: Testicule |
| C63.2 | Tumeur maligne: Scrotum | D40.7 | Tumeurs à évolution imprévisible ou inconnue: Autres organes génitaux de l'homme |
| C63.7 | Tumeur maligne: Autres organes génitaux de l'homme précisés | D40.9 | Tumeurs à évolution imprévisible ou inconnue: Organe génital de l'homme, sans précision |
| C63.8 | Tumeur maligne: Lésion à localisations contiguës des organes génitaux de l'homme | N42.3 | Dysplasie de la prostate |
| C63.9 | Tumeur maligne: Organe génital de l'homme, sans précision | | |
| C76.3 | Tumeur maligne: Pelvis | | |
| C79.82 | Tumeur maligne secondaire des organes génitaux | | |

procédure M09-2

| | | | |
|-----------|--|-----------|--|
| 01.15↔ | Biopsie du crâne | 40.22.20↔ | Excision chirurgicale ouverte de ganglion lymphatique mammaire interne |
| 03.93.00↔ | Implantation ou remplacement d'électrode(s) de neurostimulateur rachidien, SAP | 40.22.99↔ | Excision de ganglion lymphatique mammaire interne, autre |
| 03.93.10↔ | Implantation ou remplacement d'électrode(s) de neurostimulateur épidural temporaire, système à une électrode, stimulation d'essai | 40.24.00↔ | Excision de ganglion lymphatique inguinal, SAP |
| 03.93.11↔ | Implantation ou remplacement d'électrode(s) de neurostimulateur épidural temporaire, système à plusieurs électrodes, stimulation d'essai | 40.24.10↔ | Excision chirurgicale ouverte de ganglion lymphatique inguinal, non marqué |
| 03.93.20↔ | Implantation ou remplacement d'électrode(s) de neurostimulateur épidural permanent par voie percutanée, système à une électrode, stimulation continue | 40.24.11↔ | Excision chirurgicale ouverte de ganglion lymphatique inguinal marqué à l'aide d'un radio-isotope ou d'un colorant (lymphadénectomie de ganglion sentinelle) |
| 03.93.21↔ | Implantation ou remplacement d'électrode(s) de neurostimulateur épidural permanent par voie percutanée, système à plusieurs électrodes, stimulation continue | 40.24.20↔ | Excision de ganglion lymphatique inguinal, par laparoscopie |
| 03.93.22↔ | Implantation ou remplacement par voie chirurgicale ouverte d'électrode(s) de neurostimulateur épidural permanent, système à une électrode, stimulation continue | 40.24.99↔ | Excision de ganglion lymphatique inguinal, autre |
| 03.93.23↔ | Implantation ou remplacement par voie chirurgicale ouverte d'électrode(s) de neurostimulateur épidural permanent, système à plusieurs électrodes, stimulation continue | 40.29.00↔ | Excision simple d'autre structure lymphatique, SAP |
| 03.93.30↔ | Implantation ou remplacement d'électrode sous-durale pour stimulation de racine antérieure | 40.29.10↔ | Excision de ganglion lymphatique médiastinal, SAP |
| 03.93.99↔ | Implantation ou remplacement d'électrode(s) de neurostimulateur rachidien, autre | 40.29.11↔ | Excision chirurgicale ouverte de ganglion lymphatique médiastinal |
| 04.92.00↔ | Implantation ou remplacement d'électrode(s) de neurostimulateur périphérique, SAP | 40.29.12↔ | Excision de ganglion lymphatique médiastinal, par thoracoscopie |
| 04.92.10↔ | Implantation ou remplacement d'électrode(s) de neurostimulateur périphérique temporaire, système à une électrode, test de stimulation | 40.29.19↔ | Excision de ganglion lymphatique médiastinal, autre |
| 04.92.11↔ | Implantation ou remplacement d'électrode(s) de neurostimulateur périphérique temporaire, système à plusieurs électrodes, test de stimulation | 40.29.20↔ | Excision de ganglion lymphatique para-aortique |
| 04.92.20↔ | Implantation ou remplacement d'électrode(s) de neurostimulateur périphérique permanent par voie percutanée, électrode en baguette, système à une électrode | 40.29.30↔ | Excision de ganglion lymphatique iliaque |
| 04.92.21↔ | Implantation ou remplacement d'électrode(s) de neurostimulateur périphérique permanent par voie percutanée, électrode en baguette, système à plusieurs électrodes | 40.29.70↔ | Excision de lymphangiome ou d'hygroma kystique |
| 04.92.30↔ | Implantation ou remplacement par voie chirurgicale ouverte d'électrode(s) de neurostimulateur périphérique permanent, électrode à plaque, système à une électrode | 40.29.80↔ | Excision d'adénopathie abdominale, excision de plusieurs ganglions (avec biopsie du foie), SAP |
| 04.92.31↔ | Implantation ou remplacement par voie chirurgicale ouverte d'électrode(s) de neurostimulateur périphérique permanent, électrode à plaque, système à plusieurs électrodes | 40.29.81↔ | Excision d'adénopathie abdominale, excision de plusieurs ganglions (avec biopsie du foie), chirurgie ouverte [laparotomie de stadification] |
| 04.92.40↔ | Implantation ou remplacement d'électrode de stimulation du nerf vague | 40.29.82↔ | Excision d'adénopathie abdominale, excision de plusieurs ganglions (avec biopsie du foie), par laparoscopie [laparotomie de stadification] |
| 04.92.99↔ | Implantation ou remplacement d'électrode(s) de neurostimulateur périphérique, autre | 40.29.89↔ | Excision d'adénopathie abdominale, excision de plusieurs ganglions (avec biopsie du foie), autre |
| 34.03↔ | Réouverture de thoracotomie | 40.29.99↔ | Excision simple d'autre structure lymphatique, autre |
| 40.11.10↔ | Biopsie ouverte (par incision) de ganglion lymphatique médiastinal, para-aortique, iliaque ou pelvien | 40.3x.00↔ | Excision de ganglions lymphatiques régionaux, SAP |
| 40.11.11↔ | Biopsie ouverte (par incision) de ganglion lymphatique cervical, supraclaviculaire, axillaire ou inguinal | 40.3x.09↔ | Excision de ganglions lymphatiques régionaux, autre |
| 40.22.00↔ | Excision de ganglion lymphatique mammaire interne, SAP | 40.3x.10↔ | Lymphadénectomie régionale, indépendante d'autre intervention, SAP |
| 40.22.10↔ | Excision de ganglion lymphatique mammaire interne, par thoracoscopie | 40.3x.11↔ | Lymphadénectomie régionale, indépendante d'autre intervention, région cervicale |
| | | 40.3x.12↔ | Lymphadénectomie régionale, indépendante d'autre intervention, région axillaire |
| | | 40.3x.13↔ | Lymphadénectomie régionale, indépendante d'autre intervention, région para-aortique, pelvienne ou iliaque ou pour obturation |
| | | 40.3x.14↔ | Lymphadénectomie régionale, indépendante d'autre intervention, région inguinale, chirurgie ouverte |
| | | 40.3x.15↔ | Lymphadénectomie régionale, indépendante d'autre intervention, région inguinale, par laparoscopie |
| | | 40.3x.16↔ | Lymphadénectomie régionale, indépendante d'autre intervention, région médiastinale et péribronchique |
| | | 40.3x.19↔ | Lymphadénectomie régionale, indépendante d'autre intervention, autre |
| | | 40.3x.20↔ | Lymphadénectomie régionale dans le cadre d'une autre intervention, SAP |
| | | 40.3x.21↔ | Lymphadénectomie régionale dans le cadre d'une autre intervention, région cervicale |
| | | 40.3x.22↔ | Lymphadénectomie régionale dans le cadre d'une autre intervention, région axillaire |

| | | | |
|-----------|--|-----------|--|
| 40.3x.23↔ | Lymphadénectomie régionale dans le cadre d'une autre intervention, région para-aortique, pelvienne ou iliaque | 56.52.99↔ | Révision d'urétéro-iléostomie cutanée, autre |
| 40.3x.24↔ | Lymphadénectomie régionale dans le cadre d'une autre intervention, pour obturation | 56.61.00↔ | Formation d'autre urétérostomie cutanée, SAP |
| 40.3x.25↔ | Lymphadénectomie régionale dans le cadre d'une autre intervention, région inguinale | 56.61.10↔ | Formation d'autre urétérostomie cutanée, urétéro-cutanéostomie et transurétérocutanéostomie par laparoscopie |
| 40.3x.26↔ | Lymphadénectomie régionale dans le cadre d'une autre intervention, région médiastinale et péribronchique | 56.61.20↔ | Formation d'autre urétérostomie cutanée par transformation d'autre dérivation urinaire supravésicale |
| 40.3x.29↔ | Lymphadénectomie régionale dans le cadre d'une autre intervention, autre | 56.61.99↔ | Formation d'autre urétérostomie cutanée, autre |
| 40.9x.00↔ | Autres opérations de structures lymphatiques, SAP | 56.62↔ | Révision d'autre urétérostomie cutanée |
| 40.9x.10↔ | Anastomose pour résorption de lymphoedème | 56.71.00↔ | Dérivation urinaire dans l'intestin, SAP |
| 40.9x.20↔ | Incision de lymphocèle | 56.71.10↔ | Urétéro-sigmoïdostomie avec formation de réservoir par chirurgie ouverte |
| 40.9x.30↔ | Drainage de lymphoedème | 56.71.11↔ | Urétéro-sigmoïdostomie avec formation de réservoir par laparoscopie |
| 40.9x.40↔ | Ponction percutanée d'une lymphocèle à fin thérapeutique | 56.71.20↔ | Dérivation urinaire dans l'intestin par transformation d'une autre dérivation urinaire supravésicale |
| 40.9x.99↔ | Autres opérations de structures lymphatiques, autre | 56.71.99↔ | Dérivation urinaire dans l'intestin, autre |
| 50.12↔ | Biopsie ouverte du foie, chirurgicale | 56.72↔ | Révision d'anastomose urétéro-intestinale |
| 54.93†↔ | Création d'une fistule cutanéopéritonéale | 56.75↔ | Transurétéro-urétérostomie |
| 54.99.00↔ | Autres opérations de la région abdominale, SAP | 56.83↔ | Fermeture d'urétérostomie |
| 54.99.30↔ | Autres opérations de la région abdominale, résection de tissu de la région abdominale dont l'organe auquel il appartient est incertain | 56.92↔ | Implantation de stimulateur urétéral électronique |
| 54.99.31↔ | Debulking par laparotomie | 56.93↔ | Remplacement de stimulateur urétéral électronique |
| 54.99.40↔ | Autres opérations de la région abdominale, révision de fistule cutanéopéritonéale (cathéter à demeure) | 56.94↔ | Enlèvement de stimulateur urétéral électronique |
| 54.99.41↔ | Autres opérations de la région abdominale, excision ou fermeture de fistule cutanéopéritonéale (cathéter à demeure) | 56.99.00↔ | Autres opérations de l'uretère, SAP |
| 54.99.50↔ | Autres opérations de la région abdominale, fermeture temporaire de la paroi abdominale | 56.99.10↔ | Libération de l'uretère (pour exploration) |
| 54.99.60↔ | Autres opérations de la région abdominale, lombotomie | 56.99.20↔ | Révision chirurgicale ouverte d'opération de l'uretère |
| 54.99.61↔ | Autres opérations de la région abdominale, relombotomie | 56.99.21↔ | Révision d'opération de l'uretère, autre voie d'abord |
| 54.99.81↔ | Révision de cathéters avec pompe automatique programmable et rechargeable pour le drainage continu d'ascite | 56.99.30↔ | Autres opérations de l'uretère, traitement de l'insuffisance du méat urétéral par injection transurétrale |
| 54.99.82↔ | Élimination d'une obstruction mécanique de cathéters avec pompe automatique programmable et rechargeable pour drainage continu d'ascite | 56.99.31↔ | Autres opérations de l'uretère, traitement de l'insuffisance du méat urétéral par injection chirurgicale ouverte |
| 54.99.99↔ | Autres opérations de la région abdominale, autre | 56.99.32↔ | Autres opérations de l'uretère, traitement de l'insuffisance du méat urétéral par injection, autre voie d'abord |
| 54.a0↔ | Opérations rétropéritonéales, SAP | 56.99.99↔ | Autres opérations de l'uretère, autre |
| 54.a1↔ | Excision et destruction de tissu rétropéritonéal | 57.12↔ | Lyse d'adhérences intraluminales avec incision de la vessie |
| 54.a9↔ | Opérations rétropéritonéales, autre | 57.21↔ | Vésicostomie |
| 56.41.00↔ | Urétérectomie partielle, SAP | 57.22↔ | Révision de vésicostomie |
| 56.41.10↔ | Urétérectomie partielle, résection percutanée transvésicale du méat urétéral | 57.23.00↔ | Appendicovésicostomie, SAP |
| 56.41.11↔ | Urétérectomie partielle, résection transurétrale du méat urétéral | 57.23.11↔ | Création d'une appendicovésicostomie |
| 56.41.12↔ | Urétérectomie partielle, résection chirurgicale ouverte du méat urétéral | 57.23.12↔ | Révision superficielle d'une appendicovésicostomie |
| 56.41.20↔ | Urétérectomie partielle chirurgicale ouverte | 57.23.13↔ | Révision profonde d'une appendicovésicostomie |
| 56.41.21↔ | Urétérectomie partielle par laparoscopie | 57.23.99↔ | Appendicovésicostomie, autre |
| 56.41.30↔ | Urétérectomie partielle, résection de moignon urétéral | 57.34↔ | Biopsie ouverte de la vessie |
| 56.41.40↔ | Résection transurétrale d'urétérocèle | 57.49.00↔ | Autre excision ou destruction transurétrale de lésion ou de tissu vésical, SAP |
| 56.41.41↔ | Résection chirurgicale ouverte d'urétérocèle | 57.49.11↔ | Autre excision ou destruction transurétrale de lésion ou de tissu vésical, destruction transurétrale |
| 56.41.49↔ | Résection d'urétérocèle, autre voie d'abord | 57.49.12↔ | Autre excision ou destruction transurétrale de lésion ou de tissu vésical, résection transurétrale |
| 56.41.99↔ | Urétérectomie partielle, autre | 57.49.99↔ | Autre excision ou destruction transurétrale de lésion ou de tissu vésical, autre |
| 56.51.00↔ | Formation d'urétéro-iléostomie cutanée, SAP | 57.51↔ | Excision de l'ouraque |
| 56.51.10↔ | Formation d'urétéro-iléostomie cutanée, urétéro-iléocutanéostomie [conduit iléal] ou urétéro-colo-cutanéostomie [conduit colique/sigmoïde] par chirurgie ouverte | 57.58↔ | Excision ou destruction laparoscopique d'autre lésion ou de tissu de la vessie |
| 56.51.11↔ | Formation d'urétéro-iléostomie cutanée, urétéro-iléocutanéostomie [conduit iléal] ou urétéro-colo-cutanéostomie [conduit colique/sigmoïde] par laparoscopie | 57.59.00↔ | Excision ou destruction ouverte d'autre lésion ou tissu vésical, SAP |
| 56.51.12↔ | Formation d'urétéro-iléostomie cutanée avec interposition intestinale [conduit] (stomie non continente), autre voie d'abord | 57.59.10↔ | Excision ou destruction ouverte d'autre lésion ou tissu vésical, excision chirurgicale ouverte |
| 56.51.20↔ | Formation d'urétéro-iléostomie cutanée par transformation d'autre dérivation urinaire supravésicale | 57.59.20↔ | Excision ou destruction ouverte d'autre lésion ou tissu vésical, myectomie |
| 56.51.30↔ | Formation d'urétéro-iléostomie cutanée avec réservoir intestinal (stomie continente) | 57.59.99↔ | Excision ou destruction ouverte d'autre lésion ou tissu vésical, autre |
| 56.51.99↔ | Formation d'urétéro-iléostomie cutanée, autre | 57.81↔ | Suture de lacération de la vessie |
| 56.52.00↔ | Révision d'urétéro-iléostomie cutanée, SAP | 57.82↔ | Fermeture de cystostomie |
| 56.52.10↔ | Révision d'urétéro-iléostomie cutanée avec interposition intestinale [conduit] | 57.83↔ | Réparation de fistule vésico-intestinale |
| 56.52.20↔ | Révision d'urétéro-iléostomie cutanée avec réservoir intestinal (stomie continente) | 57.84.00↔ | Fermeture d'autre fistule vésicale, SAP |
| | | 57.84.10↔ | Fermeture chirurgicale ouverte de fistule vésico-vaginale par voie abdominale |
| | | 57.84.11↔ | Fermeture de fistule vésico-vaginale par voie vaginale |
| | | 57.84.12↔ | Fermeture de fistule vésico-vaginale par voie transvésicale |
| | | 57.84.13↔ | Fermeture de fistule vésico-vaginale par laparoscopie |
| | | 57.84.20↔ | Fermeture chirurgicale ouverte de fistule vésico-cutanée |

| | | | |
|------------|--|-----------|--|
| 57.84.21↔ | Fermeture de fistule vésico-cutanée par laparoscopie | 60.29.00↔ | Autre prostatectomie transurétrale, SAP |
| 57.84.99↔ | Fermeture d'autre fistule vésicale, autre | 60.29.10↔ | Autre prostatectomie transurétrale, électrorésection de tissu prostatique |
| 57.88↔ | Autre anastomose vésicale | 60.29.20↔ | Autre prostatectomie transurétrale, autre destruction transurétrale de tissu prostatique |
| 57.89↔ | Autre réparation de la vessie | 60.29.99↔ | Autre prostatectomie transurétrale, autre |
| 57.91↔ | Sphinctérotomie de la vessie | 60.61.00↔ | Excision locale de lésion de la prostate, SAP |
| 57.93.00↔ | Contrôle d'hémorragie (post-opératoire) de la vessie, SAP | 60.61.10↔ | Excision locale de lésion de la prostate, abord transurétral |
| 57.93.10↔ | Contrôle d'hémorragie (post-opératoire) de la vessie par voie percutanée | 60.61.11↔ | Excision locale de lésion de la prostate, abord suprapubien transvésical |
| 57.93.11↔ | Contrôle d'hémorragie (post-opératoire) de la vessie par voie transurétrale | 60.61.12↔ | Excision locale de lésion de la prostate, abord rétropubien |
| 57.93.12↔ | Contrôle d'hémorragie (post-opératoire) de la vessie par chirurgie ouverte | 60.61.13↔ | Excision locale de lésion de la prostate, abord périmécal |
| 57.93.13↔ | Contrôle d'hémorragie (post-opératoire) de la vessie par laparoscopie | 60.61.99↔ | Excision locale de lésion de la prostate, autre |
| 57.93.14↔ | Contrôle d'hémorragie (post-opératoire) de la vessie par orifice artificiel (stomie) | 60.72↔ | Incision de vésicule séminale |
| 57.93.99↔ | Contrôle d'hémorragie (post-opératoire) de la vessie, autre | 60.73↔ | Excision de vésicule séminale |
| 57.96↔ | Implantation de stimulateur vésical électronique | 60.79↔ | Autres opérations des vésicules séminales |
| 57.97↔ | Remplacement de stimulateur vésical électronique | 60.81↔ | Incision de tissu périprostatique |
| 57.98↔ | Ablation de stimulateur vésical électronique | 60.82↔ | Excision du tissu périprostatique |
| 58.1↔ | Méatotomie urétrale | 60.93↔ | Réparation de la prostate |
| 58.24↔ | Biopsie de tissu périurétral | 60.94↔ | Contrôle d'hémorragie (post-opératoire) de la prostate |
| 58.49.00↔ | Autre réparation de l'urètre, SAP | 60.95↔ | Dilatation transurétrale de l'urètre prostatique par ballonnet |
| 58.49.10↔ | Réparation de l'urètre en un temps avec la peau du prépuce ou du pénis | 60.96↔ | Destruction transurétrale de tissu prostatique par thérapie microondes |
| 58.49.11↔ | Réparation de l'urètre en un temps avec la muqueuse buccale ou vésicale, autre reconstruction | 60.97↔ | Autre destruction transurétrale de tissu prostatique par thérapie |
| 58.49.20↔ | Réparation de l'urètre en deux temps (première séance) avec la peau du prépuce ou du pénis | 60.99.00↔ | Autres opérations de la prostate, SAP |
| 58.49.21↔ | Réparation de l'urètre en deux temps (première séance) avec la muqueuse buccale ou vésicale | 60.99.10↔ | Autres opérations de la prostate, destruction transrectale et percutanée de tissu prostatique |
| 58.49.29↔ | Autre réparation de l'urètre en deux temps (première séance), autre reconstruction | 60.99.11↔ | Autres opérations de la prostate, destruction transrectale de tissu prostatique par échographie focalisée à haute intensité (HIFU) |
| 58.49.30↔ | Réparation de l'urètre en deux temps (deuxième séance), SAP | 60.99.20↔ | Implantation transurétrale de rétracteurs prostatiques, SAP |
| 58.49.31↔ | Réparation de l'urètre en deux temps (deuxième séance) avec la peau du prépuce ou du pénis | 60.99.21↔ | Implantation transurétrale de rétracteurs prostatiques, 1 à 4 rétracteurs prostatiques |
| 58.49.33↔ | Réparation de l'urètre en deux temps (deuxième séance) avec la muqueuse buccale ou vésicale | 60.99.22↔ | Implantation transurétrale de rétracteurs prostatiques, ?5 rétracteurs prostatiques |
| 58.49.39↔ | Réparation de l'urètre en deux temps (deuxième séance), autre | 60.99.31↔ | Insertion de stent dans l'urètre prostatique |
| 58.49.40↔ | Révision de réparation de l'urètre | 60.99.99↔ | Autres opérations de la prostate, autre |
| 58.49.99↔ | Autre réparation de l'urètre, autre | 62.99.20↔ | Déplacement chirurgical d'un testicule abdominal |
| 58.5x.00↔ | Libération de sténose urétrale, SAP | 62.99.30↔ | Prélèvement de tissu du testicule ou de l'épididyme pour préparation aux fins d'insémination artificielle |
| 58.5x.10↔ | Libération de sténose urétrale, incision transurétrale du sphincter urétral externe | 77.40.20↔ | Biopsie osseuse, site non spécifié, biopsie ouverte |
| 58.5x.20↔ | Libération de sténose urétrale, urétrotomie interne | 77.40.99↔ | Biopsie osseuse, site non spécifié, autre |
| 58.5x.99↔ | Libération de sténose urétrale, autre | 77.41.00↔ | Biopsie osseuse, clavicule, omoplate, côtes et sternum, SAP |
| 58.99.00‡↔ | Autres opérations d'urètre et de tissu périurétral, SAP | 77.41.20↔ | Biopsie osseuse, clavicule, omoplate, côtes et sternum, biopsie ouverte |
| 58.99.10‡↔ | Autres opérations d'urètre et de tissu périurétral, insertion et remplacement d'un stent urétral | 77.41.99↔ | Biopsie osseuse, clavicule, omoplate, côtes et sternum, autre |
| 58.99.99‡↔ | Autres opérations d'urètre et de tissu périurétral, autre | 77.42.00↔ | Biopsie osseuse, humérus, SAP |
| 59.00↔ | Dissection rétropéritonéale, SAP | 77.42.20↔ | Biopsie osseuse, humérus, biopsie ouverte |
| 59.02↔ | Autre lyse d'adhérences périrénales ou périurétérales | 77.42.99↔ | Biopsie osseuse, humérus, autre |
| 59.03.00↔ | Lyse d'adhérences périrénales ou périurétérales par laparoscopie, SAP | 77.43.00↔ | Biopsie osseuse, radius et cubitus, SAP |
| 59.03.10↔ | Urétérolyse sans repositionnement intrapéritonéal | 77.43.20↔ | Biopsie osseuse, radius et cubitus, biopsie ouverte |
| 59.03.11↔ | Urétérolyse avec repositionnement intrapéritonéal | 77.43.99↔ | Biopsie osseuse, radius et cubitus, autre |
| 59.03.99↔ | Lyse d'adhérences périrénales ou périurétérales par laparoscopie, autre | 77.44.00↔ | Biopsie osseuse, os du carpe et du métacarpe, SAP |
| 59.09↔ | Autre incision de tissu périrénal ou périurétral | 77.44.20↔ | Biopsie osseuse, os du carpe et du métacarpe, biopsie ouverte |
| 59.11↔ | Autre lyse d'adhérences périvésicales | 77.44.99↔ | Biopsie osseuse, os du carpe et du métacarpe, autre |
| 59.12↔ | Lyse d'adhérences périvésicales par laparoscopie | 77.45.00↔ | Biopsie osseuse, fémur, SAP |
| 59.19↔ | Autre incision de tissu périvésical | 77.45.20↔ | Biopsie osseuse, fémur, biopsie ouverte |
| 59.21↔ | Biopsie de tissu périrénal ou périvésical | 77.45.99↔ | Biopsie osseuse, fémur, autre |
| 59.72↔ | Injection d'implant dans l'urètre et/ou dans le col vésical | 77.46.00↔ | Biopsie osseuse, rotule, SAP |
| 59.74↔ | Opération de suspension chez l'homme | 77.46.20↔ | Biopsie osseuse, rotule, biopsie ouverte |
| 59.91↔ | Excision de tissu périrénal ou périvésical | 77.46.99↔ | Biopsie osseuse, rotule, autre |
| 59.92↔ | Autres opérations de tissu périrénal ou périvésical | 77.47.00↔ | Biopsie osseuse, tibia et péroné, SAP |
| 59.99↔ | Autres opérations du système urinaire | 77.47.20↔ | Biopsie osseuse, tibia et péroné, biopsie ouverte |
| 60.0↔ | Incision de la prostate | 77.47.99↔ | Biopsie osseuse, tibia et péroné, autre |
| 60.14↔ | Biopsie des vésicules séminales, ouverte | 77.48.00↔ | Biopsie osseuse, os du tarse et du métatarse, SAP |
| 60.21↔ | Prostatectomie transurétrale induite au laser | 77.48.20↔ | Biopsie osseuse, os du tarse et du métatarse, biopsie ouverte |
| | | 77.48.99↔ | Biopsie osseuse, os du tarse et du métatarse, autre |
| | | 77.49.00↔ | Biopsie osseuse, autre site spécifié, sauf os de la face, SAP |
| | | 77.49.21↔ | Biopsie osseuse, autre site spécifié, sauf os de la face, biopsie osseuse de la colonne vertébrale, biopsie ouverte |

| | | | |
|-----------|---|---------|---|
| 77.49.41↔ | Biopsie osseuse, autre site spécifié, sauf os de la face, biopsie osseuse de phalanges du pied, biopsie ouverte | 83.92↔ | Insertion ou remplacement de stimulateur de muscle squelettique |
| 77.49.91↔ | Biopsie osseuse, autre site spécifié, sauf os de la face, biopsie ouverte | 97.65‡↔ | Enlèvement de sonde urétrale |
| 77.49.99↔ | Biopsie osseuse, autre site spécifié, sauf os de la face, autre | | |

procédure M09-3

| | |
|-----------|---|
| 62.99.20↔ | Déplacement chirurgical d'un testicule abdominal |
| 62.99.30↔ | Prélèvement de tissu du testicule ou de l'épididyme pour préparation aux fins d'insémination artificielle |

procédure M09-4

| | | | |
|-----------|---|-----------|--|
| 40.52.00↔ | Excision radicale des ganglions lymphatiques péri-aortiques, SAP | 40.59.12↔ | Excision radicale de ganglions péribronchiques, indépendante d'autre intervention |
| 40.52.10↔ | Excision radicale des ganglions lymphatiques rétropéritonéaux (para-aortiques, para-caves) et pelviens, indépendante d'autre intervention | 40.59.19↔ | Excision radicale d'autres ganglions lymphatiques, indépendante d'autre intervention, autre |
| 40.52.11↔ | Excision radicale des ganglions lymphatiques rétropéritonéaux (para-aortiques, para-caves) et pelviens, au cours d'une autre intervention | 40.59.20↔ | Excision radicale d'autres ganglions lymphatiques dans le cadre d'une autre intervention, SAP |
| 40.52.99↔ | Excision radicale des ganglions lymphatiques péri-aortiques, autre | 40.59.21↔ | Excision radicale de ganglions lymphatiques médiastinaux dans le cadre d'une autre intervention |
| 40.53.00↔ | Excision radicale des ganglions lymphatiques iliaques, SAP | 40.59.22↔ | Excision radicale de ganglions lymphatiques péribronchiques dans le cadre d'une autre intervention |
| 40.53.10↔ | Excision radicale des ganglions lymphatiques iliaques, indépendante d'autre intervention | 40.59.29↔ | Excision radicale d'autres ganglions lymphatiques dans le cadre d'une autre intervention, autre |
| 40.53.11↔ | Excision radicale des ganglions lymphatiques iliaques dans le cadre d'une autre intervention | 40.59.99↔ | Excision radicale d'autres ganglions lymphatiques, autre |
| 40.53.99↔ | Excision radicale des ganglions lymphatiques iliaques, autre | 54.23↔ | Biopsie péritonéale |
| 40.54.00↔ | Excision radicale de ganglions lymphatiques inguinaux, SAP | 60.3↔ | Prostatectomie suprapubienne |
| 40.54.10↔ | Excision radicale de ganglions lymphatiques inguinaux en tant qu'intervention autonome | 60.4↔ | Prostatectomie rétropubienne |
| 40.54.11↔ | Excision radicale des ganglions lymphatiques inguinaux dans le cadre d'une autre intervention | 60.61.00↔ | Excision locale de lésion de la prostate, SAP |
| 40.54.99↔ | Excision radicale des ganglions lymphatiques inguinaux, autre | 60.61.10↔ | Excision locale de lésion de la prostate, abord transurétral |
| 40.59.00↔ | Excision radicale d'autres ganglions lymphatiques, SAP | 60.61.11↔ | Excision locale de lésion de la prostate, abord suprapubien transvésical |
| 40.59.10↔ | Excision radicale d'autres ganglions lymphatiques, indépendante d'autre intervention, SAP | 60.61.12↔ | Excision locale de lésion de la prostate, abord rétropubien |
| 40.59.11↔ | Excision radicale de ganglions médiastinaux, indépendante d'autre intervention | 60.61.13↔ | Excision locale de lésion de la prostate, abord périnéal |
| | | 60.61.99↔ | Excision locale de lésion de la prostate, autre |

ADRG M10**Radiothérapie pour maladies et troubles des organes génitaux masculins, plus d'un jour d'hospitalisation, ou curiethérapie interstitielle**

Procédure dans le tableau M10-1 et aucun(e) procédure dans tableau M10-2 et Durée de séjour > 1 jour ou procédure dans le tableau M10-3

DRG M10Z**Radiothérapie pour maladies et troubles des organes génitaux masculins, plus d'un jour d'hospitalisation, ou curiethérapie interstitielle****procédure M10-1**

| | | | |
|-----------|--|-----------|---|
| 92.20↔ | Perfusion d'isotope radioactif liquide | 92.23.09↔ | Autre appareil de télécobalt |
| 92.21.00↔ | Radiothérapie superficielle: SAP | 92.24.00↔ | Téléradiothérapie à photons, accélérateur linéaire, SAP |
| 92.21.01↔ | Radiothérapie superficielle: jusqu'à 2 champs d'irradiation | 92.24.01↔ | Téléradiothérapie à photons, accélérateur linéaire, irradiation large |
| 92.21.02↔ | Radiothérapie superficielle: plus de 2 champs d'irradiation | 92.24.02↔ | Téléradiothérapie à photons, accélérateur linéaire, irradiation hémicorporelle |
| 92.22.00↔ | Radiothérapie en orthovoltage: SAP | 92.24.03↔ | Téléradiothérapie à photons, accélérateur linéaire, irradiation corporelle totale |
| 92.22.01↔ | Radiothérapie en orthovoltage: jusqu'à 2 champs d'irradiation | 92.24.04↔ | Téléradiothérapie à photons, accélérateur linéaire, radiothérapie peropératoire |
| 92.22.02↔ | Radiothérapie en orthovoltage: plus de 2 champs d'irradiation | 92.24.09↔ | Téléradiothérapie à photons, accélérateur linéaire, autre |
| 92.22.11↔ | Radiothérapie peropératoire par rayons X, jusqu'à 300 kV | 92.24.11↔ | Téléradiothérapie à photons, accélérateur linéaire, positionnement guidé par l'image (IGRT), jusqu'à 2 champs d'irradiation |
| 92.22.12↔ | Radiothérapie peropératoire par rayons X, 300 kV - < 1 MV | 92.24.12↔ | Téléradiothérapie à photons, accélérateur linéaire, positionnement guidé par l'image (IGRT), plus de 2 champs d'irradiation |
| 92.22.19↔ | Autre radiothérapie peropératoire par rayons X | | |
| 92.23.00↔ | Radiothérapie de haut voltage: SAP | | |
| 92.23.01↔ | Appareil de télécobalt, jusqu'à 2 champs d'irradiation | | |
| 92.23.02↔ | Appareil de télécobalt, 3 à 4 champs d'irradiation | | |
| 92.23.03↔ | Appareil de télécobalt plus de 4 champs d'irradiation ou radiothérapie conformationnelle en 3D | | |
| 92.23.08↔ | Radiothérapie de haut voltage: autres isotopes | | |

| | | | |
|-----------|--|-----------|--|
| 92.24.13↔ | Téléradiothérapie à photons, accélérateur linéaire, positionnement guidé par l'image (IGRT), radiothérapie conformationnelle en 3D | 92.27.23↔ | Implantation ou insertion d'élément radioactif (brachythérapie par des sources scellées de radionucléides), intraluminaire |
| 92.24.14↔ | Téléradiothérapie à photons, accélérateur linéaire, positionnement guidé par l'image (IGRT), radiothérapie avec modulation d'intensité | 92.27.30↔ | Implantation ou insertion d'élément radioactif (brachythérapie par des sources scellées de radionucléides), vaisseau non spécifié |
| 92.24.21↔ | Téléradiothérapie à photons, accélérateur linéaire, sans guidage par l'image, jusqu'à 2 champs d'irradiation | 92.27.31↔ | Implantation ou insertion d'élément radioactif (brachythérapie par des sources scellées de radionucléides), vaisseau coronaire |
| 92.24.22↔ | Téléradiothérapie à photons, accélérateur linéaire, sans guidage par l'image, plus de 2 champs d'irradiation | 92.27.39↔ | Implantation ou insertion d'élément radioactif (brachythérapie par des sources scellées de radionucléides), autre vaisseau |
| 92.24.23↔ | Téléradiothérapie à photons, accélérateur linéaire, sans guidage par l'image, radiothérapie conformationnelle en 3D | 92.27.40↔ | Implantation ou insertion peropératoire d'élément radioactif (brachythérapie par des sources scellées de radionucléides) |
| 92.24.24↔ | Téléradiothérapie à photons, accélérateur linéaire, sans guidage par l'image, radiothérapie avec modulation d'intensité | 92.27.70↔ | Moulages radioactifs, SAP |
| 92.24.30↔ | Téléradiothérapie à photons: radiothérapie hautement complexe à l'aide d'équipements spécialisés | 92.27.71↔ | Moulages radioactifs: construction et application de moulage radioactif superficiel |
| 92.25.00↔ | Téléradiothérapie par électron, accélérateur linéaire, SAP | 92.27.72↔ | Moulages radioactifs: construction et pose d'applicateur non utilisé sur la surface corporelle |
| 92.25.01↔ | Téléradiothérapie par électron, accélérateur linéaire, irradiation large | 92.27.73↔ | Moulages radioactifs: construction et pose d'applicateur oculaire |
| 92.25.02↔ | Téléradiothérapie par électron, accélérateur linéaire, irradiation hémicorporelle | 92.27.79↔ | Autres moulages radioactifs |
| 92.25.03↔ | Téléradiothérapie par électron, accélérateur linéaire, irradiation corporelle totale | 92.28.00↔ | Injection, instillation ou administration orale de radio-isotope, SAP |
| 92.25.04↔ | Téléradiothérapie par électron, accélérateur linéaire, radiothérapie peropératoire | 92.28.01↔ | Instillation d'un radionucléide libre dans l'articulation |
| 92.25.09↔ | Téléradiothérapie par électron, accélérateur linéaire, autre | 92.28.02↔ | Traitement à l'iode radioactif, dose thérapeutique de I-131 jusqu'à 1,2 GBq, sans administration de thyrotropine recombinante (rh-TSH) |
| 92.25.11↔ | Téléradiothérapie par électron, accélérateur linéaire, positionnement guidé par l'image | 92.28.03↔ | Traitement à l'iode radioactif, dose thérapeutique de I-131 jusqu'à 1,2 GBq, avec administration de thyrotropine recombinante (rh-TSH) |
| 92.25.12↔ | Téléradiothérapie par électron, accélérateur linéaire, positionnement guidé par l'image, jusqu'à 2 champs d'irradiation | 92.28.04↔ | Traitement à l'iode radioactif, dose thérapeutique de I-131 de plus de 1,2 GBq à moins de 5 GBq, sans administration de thyrotropine recombinante (rh-TSH) |
| 92.25.13↔ | Téléradiothérapie par électron, accélérateur linéaire, positionnement guidé par l'image, plus de 2 champs d'irradiation | 92.28.05↔ | Traitement à l'iode radioactif, dose thérapeutique de I-131 de plus de 1,2 GBq à moins de 5 GBq, avec administration de thyrotropine recombinante (rh-TSH) |
| 92.25.14↔ | Téléradiothérapie par électron, accélérateur linéaire, positionnement guidé par l'image, radiothérapie conformationnelle en 3D | 92.28.06↔ | Traitement à l'iode radioactif, dose thérapeutique de I-131 de 5 GBq et plus, sans administration de thyrotropine recombinante (rh-TSH) |
| 92.25.15↔ | Téléradiothérapie par électron, accélérateur linéaire, positionnement guidé par l'image, radiothérapie avec modulation d'intensité | 92.28.07↔ | Traitement à l'iode radioactif, dose thérapeutique de I-131 de 5 GBq et plus, avec administration de thyrotropine recombinante (rh-TSH) |
| 92.25.21↔ | Téléradiothérapie par électron, accélérateur linéaire, sans guidage par l'image, jusqu'à 2 champs d'irradiation | 92.28.11↔ | Thérapie de métastases osseuses par radionucléides libres |
| 92.25.22↔ | Téléradiothérapie par électron, accélérateur linéaire, sans guidage par l'image, plus de 2 champs d'irradiation | 92.28.13↔ | Radiothérapie par ciblage de récepteurs avec des analogues de la somatostatine conjugués au DOTA |
| 92.25.23↔ | Téléradiothérapie par électron, accélérateur linéaire, sans guidage par l'image, radiothérapie conformationnelle en 3D | 92.28.20↔ | Radioimmunothérapie par 90Y-ibritumomab-tiuxétan, parentérale |
| 92.25.24↔ | Téléradiothérapie par électron, accélérateur linéaire, sans guidage par l'image, radiothérapie avec modulation d'intensité | 92.28.21↔ | Administration parentérale de I-131-MIBG (méta-iodobenzylguanidine marquée à l'iode-131) |
| 92.26.00↔ | Autre téléradiothérapie par particule radioactive, SAP | 92.28.22↔ | Radioimmunothérapie par iode 131 [I-131] tositumomab, par voie parentérale |
| 92.26.10↔ | Protonthérapie, sans guidage par l'image, jusqu'à 2 champs d'irradiation | 92.28.31↔ | Radio-chimioembolisation intravasculaire sélective par le I-131-lipiodol |
| 92.26.11↔ | Protonthérapie, positionnement guidé par l'image, jusqu'à 2 champs d'irradiation | 92.28.32↔ | Radiothérapie intravasculaire sélective (SIRT) par embolisation avec des microsphères marquées à l'yttrium-90 |
| 92.26.20↔ | Protonthérapie, sans guidage par l'image, plus de 2 champs d'irradiation | 92.28.33↔ | Brachythérapie endovasculaire au rhénium-188 |
| 92.26.21↔ | Protonthérapie, positionnement guidé par l'image, plus de 2 champs d'irradiation | 92.28.99↔ | Injection, instillation ou administration orale de radio-isotopes, autre |
| 92.26.99↔ | Autre téléradiothérapie par particule radioactive, autre | 92.29.00↔ | Brachythérapie par des sources scellées de radionucléides, SAP |
| 92.27.00↔ | Implantation ou insertion d'élément radioactif (brachythérapie par des sources scellées de radionucléides), surface corporelle, site d'application autre ou non spécifié | 92.29.09↔ | Autre brachythérapie par des sources scellées de radionucléides |
| 92.27.10↔ | Implantation ou insertion d'élément radioactif (brachythérapie par des sources scellées de radionucléides), organes génitaux féminins, SAP | 92.29.11↔ | Brachythérapie interstitielle par implantation de sources radioactives amovibles dans un seul plan, faible débit de dose |
| 92.27.11↔ | Implantation ou insertion d'élément radioactif (brachythérapie par des sources scellées de radionucléides), intra-utérine | 92.29.12↔ | Brachythérapie interstitielle par implantation de sources radioactives amovibles dans un seul plan, débit de dose pulsé (pulsed dose rate) |
| 92.27.12↔ | Implantation ou insertion d'élément radioactif (brachythérapie par des sources scellées de radionucléides), intravaginale | 92.29.13↔ | Brachythérapie interstitielle par implantation de sources radioactives amovibles dans un seul plan, haut débit de dose |
| 92.27.13↔ | Implantation ou insertion d'élément radioactif (brachythérapie par des sources scellées de radionucléides), intra-utérine et intravaginale combinée | 92.29.19↔ | Brachythérapie interstitielle par implantation de sources radioactives amovibles dans un seul plan, autre |
| 92.27.21↔ | Implantation ou insertion d'élément radioactif (brachythérapie par des sources scellées de radionucléides), surface corporelle | 92.29.21↔ | Brachythérapie interstitielle par implantation de sources radioactives amovibles en fonction du volume dans plusieurs plans, faible débit de dose |
| 92.27.22↔ | Implantation ou insertion d'élément radioactif (brachythérapie par des sources scellées de radionucléides), intracavitaire | | |

| | | | |
|-----------|---|-----------|---|
| 92.29.22↔ | Brachythérapie interstitielle par implantation de sources radioactives amovibles en fonction du volume dans plusieurs plans, débit de dose pulsé (pulsed dose rate) | 92.30.21↔ | Radiochirurgie stéréotaxique, en un temps: cérébrale, Intensity Modulated Arc Therapy (IMAT). |
| 92.29.23↔ | Brachythérapie interstitielle par implantation de sources radioactives amovibles en fonction du volume dans plusieurs plans, haut débit de dose | 92.30.22↔ | Radiochirurgie stéréotaxique, en un temps: cérébrale, guidée par l'image |
| 92.29.24↔ | Brachythérapie par implantation peropératoire de sources radioactives amovibles dans plusieurs plans, haut débit de dose | 92.30.30↔ | Radiochirurgie stéréotaxique, en un temps: extracérébrale, radiothérapie avec modulation d'intensité |
| 92.29.29↔ | Brachythérapie interstitielle par implantation de sources radioactives amovibles en fonction du volume dans plusieurs plans, autre | 92.30.31↔ | Radiochirurgie stéréotaxique, en un temps: extracérébrale, Intensity Modulated Arc Therapy (IMAT). |
| 92.29.31↔ | Brachythérapie interstitielle par implantation de sources radioactives permanentes (jusqu'à 10) | 92.30.32↔ | Radiochirurgie stéréotaxique, en un temps: extracérébrale, guidée par l'image |
| 92.29.32↔ | Brachythérapie interstitielle par implantation de sources radioactives permanentes (de 10 à 15) | 92.30.99↔ | Radiochirurgie stéréotaxique, en un temps, autre |
| 92.29.33↔ | Brachythérapie interstitielle par implantation de sources radioactives permanentes (de 16 à 20) | 92.31.00↔ | Radiochirurgie à photons non spécifiée, cérébrale |
| 92.29.34↔ | Brachythérapie interstitielle par implantation de sources radioactives permanentes (de 21 à 25) | 92.31.10↔ | Radiochirurgie à photons non spécifiée, extracérébrale |
| 92.29.35↔ | Brachythérapie interstitielle par implantation de sources radioactives permanentes (de 26 à 30) | 92.32.00↔ | Radiochirurgie photonique multisources, SAP |
| 92.29.36↔ | Brachythérapie interstitielle par implantation de sources radioactives permanentes (de 31 à 35) | 92.32.01↔ | Radiochirurgie photonique multisources: gamma-knife |
| 92.29.37↔ | Brachythérapie interstitielle par implantation de sources radioactives permanentes (de 36 à 40) | 92.33.00↔ | Radiochirurgie aux particules, SAP |
| 92.29.38↔ | Brachythérapie interstitielle par implantation de sources radioactives permanentes (de 41 à 45) | 92.33.01↔ | Autre radiothérapie de haut voltage: radiochirurgie stéréotaxique, en un temps, cérébrale |
| 92.29.39↔ | Brachythérapie interstitielle par implantation de sources radioactives permanentes (de 46 à 50) | 92.33.11↔ | Autre radiothérapie de haut voltage: radiochirurgie stéréotaxique, en un temps, extracérébrale |
| 92.29.3a↔ | Brachythérapie interstitielle par implantation de sources radioactives permanentes (de 51 à 55) | 92.39.01↔ | Autre radiothérapie de haut voltage, radiochirurgie stéréotaxique, fractionnée, cérébrale, SAP |
| 92.29.3b↔ | Brachythérapie interstitielle par implantation de sources radioactives permanentes (de 56 à 60) | 92.39.11↔ | Autre radiothérapie de haut voltage, radiochirurgie stéréotaxique, fractionnée, extracérébrale, SAP |
| 92.29.3c↔ | Brachythérapie interstitielle par implantation de sources radioactives permanentes (de 61 à 65) | 92.39.20↔ | Autre radiothérapie de haut voltage, radiochirurgie stéréotaxique, fractionnée: cérébrale, radiothérapie à intensité modulée |
| 92.29.3d↔ | Brachythérapie interstitielle par implantation de sources radioactives permanentes (de 66 à 70) | 92.39.21↔ | Autre radiothérapie de haut voltage, radiochirurgie stéréotaxique, fractionnée: cérébrale, Intensity Modulated Arc Therapy (IMAT). |
| 92.29.3e↔ | Brachythérapie interstitielle par implantation de sources radioactives permanentes (plus de 70) | 92.39.22↔ | Autre radiothérapie de haut voltage, radiochirurgie stéréotaxique, fractionnée: cérébrale, guidée par l'image |
| 92.29.40↔ | Brachythérapie par applicateurs superficiels, SAP | 92.39.29↔ | Autre radiothérapie de haut voltage, radiochirurgie stéréotaxique, fractionnée, extracérébrale, autre |
| 92.29.49↔ | Autre brachythérapie par applicateurs superficiels | 92.39.30↔ | Autre radiothérapie de haut voltage, radiochirurgie stéréotaxique, fractionnée: extracérébrale, radiothérapie avec modulation d'intensité |
| 92.29.51↔ | Enlèvement de sources scellées de radionucléides ou d'applicateurs inactifs sous anesthésie | 92.39.31↔ | Autre radiothérapie de haut voltage, radiochirurgie stéréotaxique, fractionnée: extracérébrale, Intensity Modulated Arc Therapy (IMAT). |
| 92.30.00↔ | Radiochirurgie stéréotaxique en un temps, SAP | 92.39.32↔ | Autre radiothérapie de haut voltage, radiochirurgie stéréotaxique, fractionnée: extracérébrale, guidée par l'image |
| 92.30.01↔ | Radiochirurgie stéréotaxique, en un temps: cérébrale, SAP | 92.39.39↔ | Autre radiothérapie de haut voltage, radiochirurgie stéréotaxique, fractionnée, extracérébrale, autre |
| 92.30.02↔ | Radiochirurgie stéréotaxique, en un temps: extracérébrale, SAP | 92.41↔ | Radiothérapie par électrons peropératoire |
| 92.30.20↔ | Radiochirurgie stéréotaxique, en un temps: cérébrale, radiothérapie à intensité modulée | | |

procédure M10-2

| | | | |
|-----------|---|-----------|---|
| 92.29.32↔ | Brachythérapie interstitielle par implantation de sources radioactives permanentes (de 10 à 15) | 92.29.39↔ | Brachythérapie interstitielle par implantation de sources radioactives permanentes (de 46 à 50) |
| 92.29.33↔ | Brachythérapie interstitielle par implantation de sources radioactives permanentes (de 16 à 20) | 92.29.3a↔ | Brachythérapie interstitielle par implantation de sources radioactives permanentes (de 51 à 55) |
| 92.29.34↔ | Brachythérapie interstitielle par implantation de sources radioactives permanentes (de 21 à 25) | 92.29.3b↔ | Brachythérapie interstitielle par implantation de sources radioactives permanentes (de 56 à 60) |
| 92.29.35↔ | Brachythérapie interstitielle par implantation de sources radioactives permanentes (de 26 à 30) | 92.29.3c↔ | Brachythérapie interstitielle par implantation de sources radioactives permanentes (de 61 à 65) |
| 92.29.36↔ | Brachythérapie interstitielle par implantation de sources radioactives permanentes (de 31 à 35) | 92.29.3d↔ | Brachythérapie interstitielle par implantation de sources radioactives permanentes (de 66 à 70) |
| 92.29.37↔ | Brachythérapie interstitielle par implantation de sources radioactives permanentes (de 36 à 40) | 92.29.3e↔ | Brachythérapie interstitielle par implantation de sources radioactives permanentes (plus de 70) |
| 92.29.38↔ | Brachythérapie interstitielle par implantation de sources radioactives permanentes (de 41 à 45) | | |

procédure M10-3

| | | | |
|-----------|--|-----------|---|
| 92.27.00↔ | Implantation ou insertion d'élément radioactif (brachythérapie par des sources scellées de radionucléides), surface corporelle, site d'application autre ou non spécifié | 92.29.19↔ | Brachythérapie interstitielle par implantation de sources radioactives amovibles dans un seul plan, autre |
| 92.27.21↔ | Implantation ou insertion d'élément radioactif (brachythérapie par des sources scellées de radionucléides), surface corporelle | 92.29.21↔ | Brachythérapie interstitielle par implantation de sources radioactives amovibles en fonction du volume dans plusieurs plans, faible débit de dose |
| 92.27.22↔ | Implantation ou insertion d'élément radioactif (brachythérapie par des sources scellées de radionucléides), intracavitaire | 92.29.22↔ | Brachythérapie interstitielle par implantation de sources radioactives amovibles en fonction du volume dans plusieurs plans, débit de dose pulsé (pulsed dose rate) |
| 92.27.40↔ | Implantation ou insertion peropératoires d'élément radioactif (brachythérapie par des sources scellées de radionucléides) | 92.29.23↔ | Brachythérapie interstitielle par implantation de sources radioactives amovibles en fonction du volume dans plusieurs plans, haut débit de dose |
| 92.29.00↔ | Brachythérapie par des sources scellées de radionucléides, SAP | 92.29.24↔ | Brachythérapie par implantation peropératoire de sources radioactives amovibles dans plusieurs plans, haut débit de dose |
| 92.29.09↔ | Autre brachythérapie par des sources scellées de radionucléides | 92.29.29↔ | Brachythérapie interstitielle par implantation de sources radioactives amovibles en fonction du volume dans plusieurs plans, autre |
| 92.29.11↔ | Brachythérapie interstitielle par implantation de sources radioactives amovibles dans un seul plan, faible débit de dose | 92.29.31↔ | Brachythérapie interstitielle par implantation de sources radioactives permanentes (jusqu'à 10) |
| 92.29.12↔ | Brachythérapie interstitielle par implantation de sources radioactives amovibles dans un seul plan, débit de dose pulsé (pulsed dose rate) | 92.29.40↔ | Brachythérapie par applicateurs superficiels, SAP |
| 92.29.13↔ | Brachythérapie interstitielle par implantation de sources radioactives amovibles dans un seul plan, haut débit de dose | 92.29.49↔ | Autre brachythérapie par applicateurs superficiels |

ADRG M11**Destruction transurétrale au laser de la prostate**

Procédure dans le tableau M11-1

DRG M11Z**Destruction transurétrale au laser de la prostate****procédure M11-1**

60.21↔ Prostatectomie transurétrale induite au laser

ADRG M37**Grandes interventions sur l'intestin ou la vessie ou procédures de complication avec intervention opératoire particulière ou interventions en plusieurs temps pour maladies et troubles des organes génitaux masculins**

Procédure dans le tableau M37-1 ou Procédures de complications et (définition du DRG (M01A ou définition du DRG (M01B ou définition du DRG (M04A ou définition du DRG (M05Z ou définition du DRG (M06Z ou définition du DRG (M09A ou définition du DRG (M10Z) ou Procédures opératoires complexes en plusieurs temps

DRG M37Z**Grandes interventions sur l'intestin ou la vessie ou procédures de complication avec intervention opératoire particulière ou interventions en plusieurs temps pour maladies et troubles des organes génitaux masculins****procédure M37-1**

| | | | |
|-----------|--|-----------|---|
| 45.61↔ | Résection segmentaire multiple d'intestin grêle | 45.8x.00↔ | Colectomie totale intra-abdominale, SAP |
| 45.62↔ | Autre résection partielle d'intestin grêle | 45.8x.20↔ | Colectomie totale intra-abdominale, colectomie totale étendue |
| 45.63.00↔ | Exérèse totale de l'intestin grêle, SAP | 45.8x.30↔ | Colectomie totale intra-abdominale, proctocolectomie totale étendue |
| 45.63.99↔ | Exérèse totale de l'intestin grêle, autre | 45.8x.99↔ | Colectomie totale intra-abdominale, autre |
| 45.71↔ | Résection segmentaire multiple du gros intestin | 46.01↔ | Extériorisation d'intestin grêle |
| 45.72↔ | Exérèse du caecum | 46.03↔ | Extériorisation de gros intestin |
| 45.73↔ | Hémi-colectomie droite | 46.11↔ | Colostomie temporaire |
| 45.74↔ | Exérèse du côlon transverse | 46.13↔ | Colostomie permanente |
| 45.75↔ | Hémi-colectomie gauche | 46.20↔ | Iléostomie, SAP |
| 45.76↔ | Sigmoïdectomie | 46.21↔ | Iléostomie temporaire |
| 45.79.00↔ | Autre excision partielle du gros intestin, SAP | 46.23↔ | Autre iléostomie permanente |
| 45.79.10↔ | Colectomie partielle segmentaire | 46.24↔ | Ouverture différée d'iléostomie |
| 45.79.11↔ | Colectomie partielle multisegmentaire | 46.31↔ | Ouverture différée d'autre entérostomie |
| 45.79.12↔ | Colectomie subtotalaire | 46.33↔ | Réalisation d'une duodénostomie |
| 45.79.20↔ | Sigmoïdectomie étendue | 46.34↔ | Réalisation chirurgicale ouverte d'une jéjunostomie |
| 45.79.21↔ | Hémi-colectomie étendue, gauche et droite | 46.39.00↔ | Autre entérostomie, SAP |
| 45.79.22↔ | Colectomie subtotalaire étendue | 46.39.10↔ | Autre entérostomie, réalisation d'une anastomose selon Bishop-Koop |
| 45.79.29↔ | Autre colectomie partielle étendue | | |
| 45.79.99↔ | Autre excision partielle du gros intestin, autre | | |

| | | | |
|-----------|---|-----------|---|
| 46.39.99↔ | Autre entérostomie, autre | 57.6x.11↔ | Cystectomie partielle par laparoscopie, sans néo-implantation d'uretère |
| 48.41↔ | Résection sous-muqueuse du rectum (opération de Soave) | 57.6x.12↔ | Cystectomie partielle chirurgicale ouverte, avec néo-implantation unilatérale ou bilatérale d'uretère |
| 48.49↔ | Autre résection du rectum avec abaissement du côlon | 57.6x.13↔ | Cystectomie partielle par laparoscopie, avec néo-implantation unilatérale ou bilatérale d'uretère |
| 48.5x.00↔ | Résection abdomino-périnéale du rectum, SAP | 57.6x.20↔ | Cystectomie partielle, résection supra-trigonale ou subtotale chirurgicale ouverte, sans néo-implantation d'uretère |
| 48.5x.10↔ | Résection abdomino-périnéale, abdomino-sacrée et (sacro-) périnéale du rectum | 57.6x.21↔ | Cystectomie partielle, résection supra-trigonale ou subtotale par laparoscopie, sans néo-implantation d'uretère |
| 48.5x.11↔ | Résection abdomino-périnéale et abdomino-sacrée élargie du rectum | 57.6x.22↔ | Cystectomie partielle, résection supra-trigonale ou subtotale chirurgicale ouverte, avec néo-implantation unilatérale ou bilatérale d'uretère |
| 48.5x.99↔ | Résection abdomino-périnéale du rectum, autre | 57.6x.23↔ | Cystectomie partielle, résection supra-trigonale ou subtotale par laparoscopie, avec néo-implantation unilatérale ou bilatérale d'uretère |
| 48.61↔ | Rectosigmoïdectomie transsacrée | 57.6x.99↔ | Cystectomie partielle, autre |
| 48.62↔ | Résection antérieure du rectum, avec colostomie simultanée | 57.71.00↔ | Cystectomie radicale, SAP |
| 48.63.00↔ | Autre résection antérieure du rectum, SAP | 57.71.10↔ | Cystectomie radicale chirurgicale ouverte chez l'homme, sans urétrectomie |
| 48.63.10↔ | Autre résection antérieure du rectum, résection antérieure élargie | 57.71.11↔ | Cystectomie radicale par laparoscopie chez l'homme, sans urétrectomie |
| 48.63.99↔ | Autre résection antérieure du rectum, autre | 57.71.20↔ | Cystectomie radicale chirurgicale ouverte chez l'homme, avec urétrectomie |
| 48.64.00↔ | Résection postérieure du rectum, SAP | 57.71.21↔ | Cystectomie radicale par laparoscopie chez l'homme, avec urétrectomie |
| 48.64.10↔ | Résection postérieure du rectum, résection postérieure du rectum avec entérostomie et fermeture du bout distal | 57.71.50↔ | Cystectomie radicale, éviscération pelvienne (exentération) chirurgicale ouverte chez l'homme |
| 48.64.99↔ | Résection postérieure du rectum, autre | 57.71.51↔ | Cystectomie radicale, éviscération pelvienne (exentération) par laparoscopie chez l'homme |
| 48.65↔ | Résection du rectum selon Duhamel | 57.71.99↔ | Cystectomie radicale, autre |
| 48.69.00↔ | Autre résection du rectum, SAP | 57.79.00↔ | Autre cystectomie totale, SAP |
| 48.69.10↔ | Autre résection du rectum avec entérostomie et fermeture du bout distal | 57.79.10↔ | Autre cystectomie totale, cystectomie simple chirurgicale ouverte chez l'homme |
| 48.69.11↔ | Autre résection du rectum sans conservation du sphincter | 57.79.11↔ | Autre cystectomie totale, cystectomie simple par laparoscopie chez l'homme |
| 48.69.99↔ | Autre résection du rectum, autre | 57.79.99↔ | Autre cystectomie totale, autre |
| 56.51.00↔ | Formation d'urétéro-iléostomie cutanée, SAP | 57.87.00↔ | Reconstruction de la vessie, SAP |
| 56.51.10↔ | Formation d'urétéro-iléostomie cutanée, urétéro-iléo-cutanéostomie [conduit iléal] ou urétéro-colo-cutanéostomie [conduit colique/sigmoïde] par chirurgie ouverte | 57.87.10↔ | Reconstruction de la vessie, réparation chirurgicale ouverte avec iléon, côlon ou estomac |
| 56.51.11↔ | Formation d'urétéro-iléostomie cutanée, urétéro-iléo-cutanéostomie [conduit iléal] ou urétéro-colo-cutanéostomie [conduit colique/sigmoïde] par laparoscopie | 57.87.11↔ | Reconstruction de la vessie, réparation par laparoscopie avec iléon, côlon ou estomac |
| 56.51.12↔ | Formation d'urétéro-iléostomie cutanée avec interposition intestinale [conduit] (stomie non continente), autre voie d'abord | 57.87.20↔ | Transformation chirurgicale ouverte d'autre dérivation urinaire supravésicale en une vessie de remplacement |
| 56.51.20↔ | Formation d'urétéro-iléostomie cutanée par transformation d'autre dérivation urinaire supravésicale | 57.87.21↔ | Transformation d'autre dérivation urinaire supravésicale en une vessie de remplacement par laparoscopie |
| 56.51.30↔ | Formation d'urétéro-iléostomie cutanée avec réservoir intestinal (stomie continente) | 57.87.30↔ | Plastie chirurgicale ouverte de réduction de la vessie |
| 56.51.99↔ | Formation d'urétéro-iléostomie cutanée, autre | 57.87.31↔ | Reconstruction de la vessie, plastie de réduction de la vessie par laparoscopie |
| 56.52.00↔ | Révision d'urétéro-iléostomie cutanée, SAP | 57.87.40↔ | Reconstruction de la vessie, plastie chirurgicale ouverte d'augmentation de la vessie |
| 56.52.10↔ | Révision d'urétéro-iléostomie cutanée avec interposition intestinale [conduit] | 57.87.41↔ | Reconstruction de la vessie, plastie d'augmentation de la vessie par laparoscopie |
| 56.52.20↔ | Révision d'urétéro-iléostomie cutanée avec réservoir intestinal (stomie continente) | 57.87.99↔ | Reconstruction de la vessie, autre |
| 56.52.99↔ | Révision d'urétéro-iléostomie cutanée, autre | | |
| 56.71.00↔ | Dérivation urinaire dans l'intestin, SAP | | |
| 56.71.10↔ | Urétéro-sigmoïdostomie avec formation de réservoir par chirurgie ouverte | | |
| 56.71.11↔ | Urétéro-sigmoïdostomie avec formation de réservoir par laparoscopie | | |
| 56.71.20↔ | Dérivation urinaire dans l'intestin par transformation d'une autre dérivation urinaire supravésicale | | |
| 56.71.99↔ | Dérivation urinaire dans l'intestin, autre | | |
| 56.72↔ | Révision d'anastomose urétéro-intestinale | | |
| 57.6x.00↔ | Cystectomie partielle, SAP | | |
| 57.6x.10↔ | Cystectomie partielle chirurgicale ouverte, sans néo-implantation d'uretère | | |

ADRG M60**Néoplasmes malignes des organes génitaux masculins**

Diagnostic principal dans le tableau M60-1

DRG M60A**Néoplasmes malignes des organes génitaux masculins, plus d'un jour d'hospitalisation, âge < 11 ans ou avec CC extrêmement sévères**

Durée de séjour > 1 jour et (Âge < 11 années ou PCCL > 3)

DRG M60B**Néoplasmes malignes des organes génitaux masculins, un jour d'hospitalisation ou âge > 10 ans, sans CC extrêmement sévères**

diagnostic principal M60-1

| | | | |
|-------|--|--------|---|
| C60.0 | Tumeur maligne: Prépuce | C63.9 | Tumeur maligne: Organe génital de l'homme, sans précision |
| C60.1 | Tumeur maligne: Gland | C76.3 | Tumeur maligne: Pelvis |
| C60.2 | Tumeur maligne: Corps de la verge | C79.82 | Tumeur maligne secondaire des organes génitaux |
| C60.8 | Tumeur maligne: Lésion à localisations contiguës de la verge | D07.4 | Carcinoma in situ: Verge |
| C60.9 | Tumeur maligne: Verge, sans précision | D07.5 | Carcinoma in situ: Prostate |
| C61 | Tumeur maligne de la prostate | D07.6 | Carcinoma in situ: Organes génitaux de l'homme, autres et non précisés |
| C62.0 | Tumeur maligne: Cryptorchidie | D40.0 | Tumeurs à évolution imprévisible ou inconnue: Prostate |
| C62.1 | Tumeur maligne: Testicule descendu | D40.1 | Tumeurs à évolution imprévisible ou inconnue: Testicule |
| C62.9 | Tumeur maligne: Testicule, sans précision | D40.7 | Tumeurs à évolution imprévisible ou inconnue: Autres organes génitaux de l'homme |
| C63.0 | Tumeur maligne: Epididyme | D40.9 | Tumeurs à évolution imprévisible ou inconnue: Organe génital de l'homme, sans précision |
| C63.1 | Tumeur maligne: Cordon spermatique | N42.3 | Dysplasie de la prostate |
| C63.2 | Tumeur maligne: Scrotum | | |
| C63.7 | Tumeur maligne: Autres organes génitaux de l'homme précisés | | |
| C63.8 | Tumeur maligne: Lésion à localisations contiguës des organes génitaux de l'homme | | |

ADRG M61**Hyperplasie bénigne de la prostate**

Diagnostic principal dans le tableau M61-1

DRG M61Z**Hyperplasie bénigne de la prostate****diagnostic principal M61-1**

N40 Hyperplasie de la prostate

ADRG M62**Infection / inflammation des organes génitaux masculins**

Diagnostic principal dans le tableau M62-1

DRG M62Z**Infection / inflammation des organes génitaux masculins****diagnostic principal M62-1**

| | | | |
|-------|---|--------|---|
| A51.0 | Syphilis génitale primaire | B26.0 | Orchite ourlienne {N51.1} |
| A54.0 | Infection gonococcique de la partie inférieure de l'appareil génito-urinaire, sans abcès périurétral ou des glandes annexes | B37.4 | Candidose d'autres localisations uro-génitales |
| A54.1 | Infection gonococcique de la partie inférieure de l'appareil génito-urinaire, avec abcès périurétral et des glandes annexes | N41.0 | Prostatite aiguë |
| A54.2 | Pelvipéritonite gonococcique et autres infections génito-urinaires gonococciques | N41.1 | Prostatite chronique |
| A55 | Lymphogranulomatose vénérienne à Chlamydia | N41.2 | Abcès de la prostate |
| A56.0 | Infection à Chlamydia de la partie inférieure de l'appareil génito-urinaire | N41.3 | Prostato-cystite |
| A56.1 | Infection à Chlamydia, pelvi-péritonéale et des autres organes génito-urinaires | N41.8 | Autres affections inflammatoires de la prostate |
| A56.2 | Infection à Chlamydia de l'appareil génito-urinaire, sans précision | N41.9 | Affection inflammatoire de la prostate, sans précision |
| A56.8 | Infection à Chlamydia transmise par voie sexuelle, autres localisations | N43.1 | Hydrocèle infectée |
| A57 | Chancre mou | N45.0 | Orchite, épидидymite et épидидymo-orchite, avec abcès |
| A58 | Granulome inguinal | N45.9 | Orchite, épидидymite et épидидymo-orchite, sans abcès |
| A59.0 | Trichomonase uro-génitale | N47 | Hypertrophie du prépuce, phimosis et paraphimosis |
| A60.0 | Infection des organes génitaux et de l'appareil génito-urinaire par le virus de l'herpès | N48.1 | Balano-posthite |
| A60.1 | Infection de la marge cutanée de l'anus et du rectum, par le virus de l'herpès | N48.2 | Autres affections inflammatoires de la verge |
| A60.9 | Infection ano-génitale par le virus de l'herpès, sans précision | N48.6 | Induration plastique des corps caverneux |
| A63.8 | Autres maladies précisées dont le mode de transmission est essentiellement sexuel | N49.0 | Affections inflammatoires des vésicules séminales |
| A64 | Maladie sexuellement transmise, sans précision | N49.1 | Affections inflammatoires du cordon spermatique, de la tunique vaginale du testicule et du canal déférent |
| | | N49.2 | Affections inflammatoires du scrotum |
| | | N49.80 | Gangrène de Fournier chez l'homme |
| | | N49.88 | Maladies inflammatoires d'autres organes génitaux masculins précisés |
| | | N49.9 | Affection inflammatoire des organes génitaux non précisés de l'homme |
| | | Z41.2 | Circoncision rituelle et de routine |

ADRG M64**Autres maladies des organes génitaux masculins et stérilisation chez l'homme**

Diagnostic principal dans le tableau M64-1

DRG M64Z**Autres maladies des organes génitaux masculins et stérilisation chez l'homme****diagnostic M64-1**

| | | | |
|--------|--|-------|--|
| D17.6 | Tumeur lipomateuse bénigne du cordon spermatique | Q55.9 | Malformation congénitale des organes génitaux de l'homme, sans précision |
| D29.0 | Tumeur bénigne: Verge | Q64.0 | Epispadias |
| D29.1 | Tumeur bénigne: Prostate | Q96.0 | Caryotype 45,X |
| D29.2 | Tumeur bénigne: Testicule | Q96.1 | Caryotype 46,X iso (Xq) |
| D29.3 | Tumeur bénigne: Epididyme | Q96.2 | Caryotype 46,X avec chromosome sexuel anormal, sauf iso (Xq) |
| D29.4 | Tumeur bénigne: Scrotum | Q96.3 | Mosaïque chromosomique, 45,X/46,XX ou XY |
| D29.7 | Tumeur bénigne: Autres organes génitaux de l'homme | Q96.4 | Mosaïque chromosomique, 45,X/autre(s) lignée(s) cellulaire(s) avec chromosome sexuel anormal |
| D29.9 | Tumeur bénigne: Organe génital de l'homme, sans précision | Q96.8 | Autres formes du syndrome de Turner |
| F52.2 | Echec de la réponse génitale | Q96.9 | Syndrome de Turner, sans précision |
| I86.1 | Varices scrotales | Q97.0 | Caryotype 47,XXX |
| I86.2 | Varices pelviennes | Q97.1 | Femme avec plus de trois chromosomes X |
| L29.1 | Prurit scrotal | Q97.2 | Mosaïque chromosomique, lignées avec divers nombres de chromosomes X |
| L29.3 | Prurit ano-génital, sans précision | Q97.3 | Femme avec un caryotype 46,XY |
| N42.0 | Calcul de la prostate | Q97.8 | Autres anomalies précisées des chromosomes sexuels, phénotype féminin |
| N42.1 | Congestion et hémorragie prostatiques | Q97.9 | Anomalie des chromosomes sexuels, phénotype féminin, sans précision |
| N42.2 | Atrophie de la prostate | Q98.0 | Syndrome de Klinefelter, caryotype 47,XXY |
| N42.8 | Autres affections précisées de la prostate | Q98.1 | Syndrome de Klinefelter, homme avec plus de deux chromosomes X |
| N42.9 | Affection de la prostate, sans précision | Q98.2 | Syndrome de Klinefelter, homme avec caryotype 46,XX |
| N43.0 | Hydrocèle enkystée | Q98.3 | Autre phénotype masculin avec caryotype 46,XX |
| N43.2 | Autres hydrocèles | Q98.4 | Syndrome de Klinefelter, sans précision |
| N43.3 | Hydrocèle, sans précision | Q98.5 | Caryotype 47,XXY |
| N43.4 | Spermatocèle | Q98.6 | Homme avec chromosomes sexuels de structure anormale |
| N44.0 | Torsion du testicule | Q98.7 | Homme avec mosaïque des chromosomes sexuels |
| N44.1 | Torsion hydatide | Q98.8 | Autres anomalies précisées des chromosomes sexuels, phénotype masculin |
| N46 | Stérilité, chez l'homme | Q98.9 | Anomalie des chromosomes sexuels, phénotype masculin, sans précision |
| N48.0 | Leucoplasie de la verge | Q99.8 | Autres anomalies précisées des chromosomes |
| N48.30 | Priapisme de type low-flow | R10.2 | Douleur pelvienne et périnéale |
| N48.31 | Priapisme de type high-flow | R86.0 | Résultats anormaux de prélèvements effectués sur les organes génitaux de l'homme: Taux anormal d'enzymes |
| N48.38 | Autre priapisme | R86.1 | Résultats anormaux de prélèvements effectués sur les organes génitaux de l'homme: Taux anormal d'hormones |
| N48.39 | Priapisme, SAP | R86.2 | Résultats anormaux de prélèvements effectués sur les organes génitaux de l'homme: Taux anormal de drogues, autres substances médicamenteuses ou biologiquement actives |
| N48.4 | Impuissance d'origine organique | R86.3 | Résultats anormaux de prélèvements effectués sur les organes génitaux de l'homme: Taux anormal de substances d'origine principalement non médicinale |
| N48.5 | Ulcère de la verge | R86.4 | Résultats anormaux de prélèvements effectués sur les organes génitaux de l'homme: Résultats immunologiques anormaux |
| N48.8 | Autres affections précisées de la verge | R86.5 | Résultats anormaux de prélèvements effectués sur les organes génitaux de l'homme: Résultats microbiologiques anormaux |
| N48.9 | Affection de la verge, sans précision | R86.6 | Résultats anormaux de prélèvements effectués sur les organes génitaux de l'homme: Résultats cytologiques anormaux |
| N50.0 | Atrophie du testicule | R86.7 | Résultats anormaux de prélèvements effectués sur les organes génitaux de l'homme: Résultats histologiques anormaux |
| N50.1 | Affections vasculaires des organes génitaux de l'homme | R86.8 | Résultats anormaux de prélèvements effectués sur les organes génitaux de l'homme: Autres résultats anormaux |
| N50.8 | Autres affections précisées des organes génitaux de l'homme | R86.9 | Résultats anormaux de prélèvements effectués sur les organes génitaux de l'homme: Résultat anormal, sans précision |
| N50.9 | Affection des organes génitaux de l'homme, sans précision | S31.2 | Plaie ouverte du pénis |
| P83.5 | Hydrocèle congénitale | S31.3 | Plaie ouverte du scrotum et des testicules |
| Q53.0 | Testicule en situation anormale | S31.5 | Plaie ouverte des organes génitaux externes, autres et non précisés |
| Q53.1 | Cryptorchidie unilatérale | S37.7 | Lésions traumatiques de multiples organes pelviens et urinaires |
| Q53.2 | Cryptorchidie bilatérale | | |
| Q53.9 | Cryptorchidie, sans précision | | |
| Q54.0 | Hypospadias balanique | | |
| Q54.1 | Hypospadias pénien | | |
| Q54.2 | Hypospadias péno-scrotal | | |
| Q54.3 | Hypospadias périnéal | | |
| Q54.4 | Chordée congénitale | | |
| Q54.8 | Autres hypospadias | | |
| Q54.9 | Hypospadias, sans précision | | |
| Q55.0 | Absence et aplasie du testicule | | |
| Q55.1 | Hypoplasie du (des) testicule(s) et du scrotum | | |
| Q55.2 | Autres malformations congénitales du (des) testicule(s) et du scrotum | | |
| Q55.3 | Atrésie du canal déférent | | |
| Q55.4 | Autres malformations congénitales du canal déférent, de l'épididyme, des vésicules séminales et de la prostate | | |
| Q55.5 | Absence et aplasie congénitales du pénis | | |
| Q55.6 | Autres malformations congénitales du pénis | | |
| Q55.8 | Autres malformations congénitales précisées des organes génitaux de l'homme | | |

| | | | |
|--------|---|-------|---|
| S37.82 | Lésion traumatique: prostate | T19.9 | Corps étranger dans les voies génito-urinaires, partie non précisée |
| S37.83 | Lésion traumatique: vésicule séminale | | |
| S37.84 | Lésion traumatique: canal déférent | Z30.2 | Stérilisation |
| S37.88 | Lésion traumatique: autre organe du bassin | Z31.0 | Tuboplastie ou vasoplastie après stérilisation |
| S37.9 | Lésion traumatique d'un organe pelvien et urinaire non précisé | Z31.3 | Autres méthodes de fécondation assistée |
| S38.0 | Ecrasement des organes génitaux externes | Z31.4 | Recherches et tests en vue d'une procréation |
| S38.2 | Amputation traumatique des organes génitaux externes | Z64.1 | Difficultés liées à une multiparité |
| S39.6 | Lésion traumatique d'organe(s) intra-abdominal(aux) et organe(s) pelvien(s) | Z80.4 | Antécédents familiaux de tumeur maligne des organes génitaux |
| T19.8 | Corps étranger de localisations autres et multiples dans les voies génito-urinaires | | |

ADRGs 901, 902

Procédure OR sans rapport

Procédure OR sans rapport

DRGs 901A, 901B, 901C, 901D, 902Z

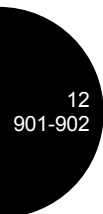

MDC 13

Maladies et troubles des
organes génitaux féminins

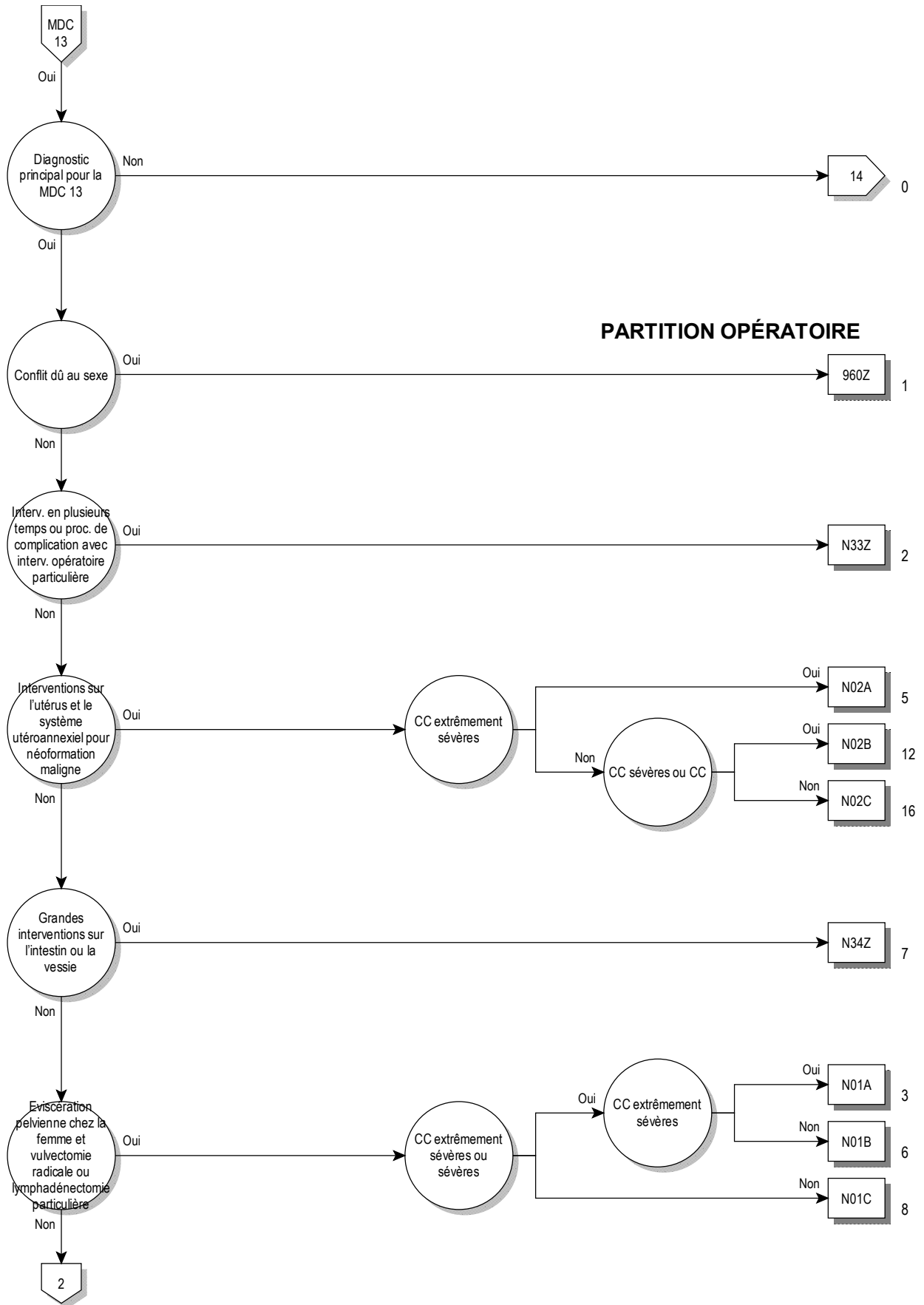

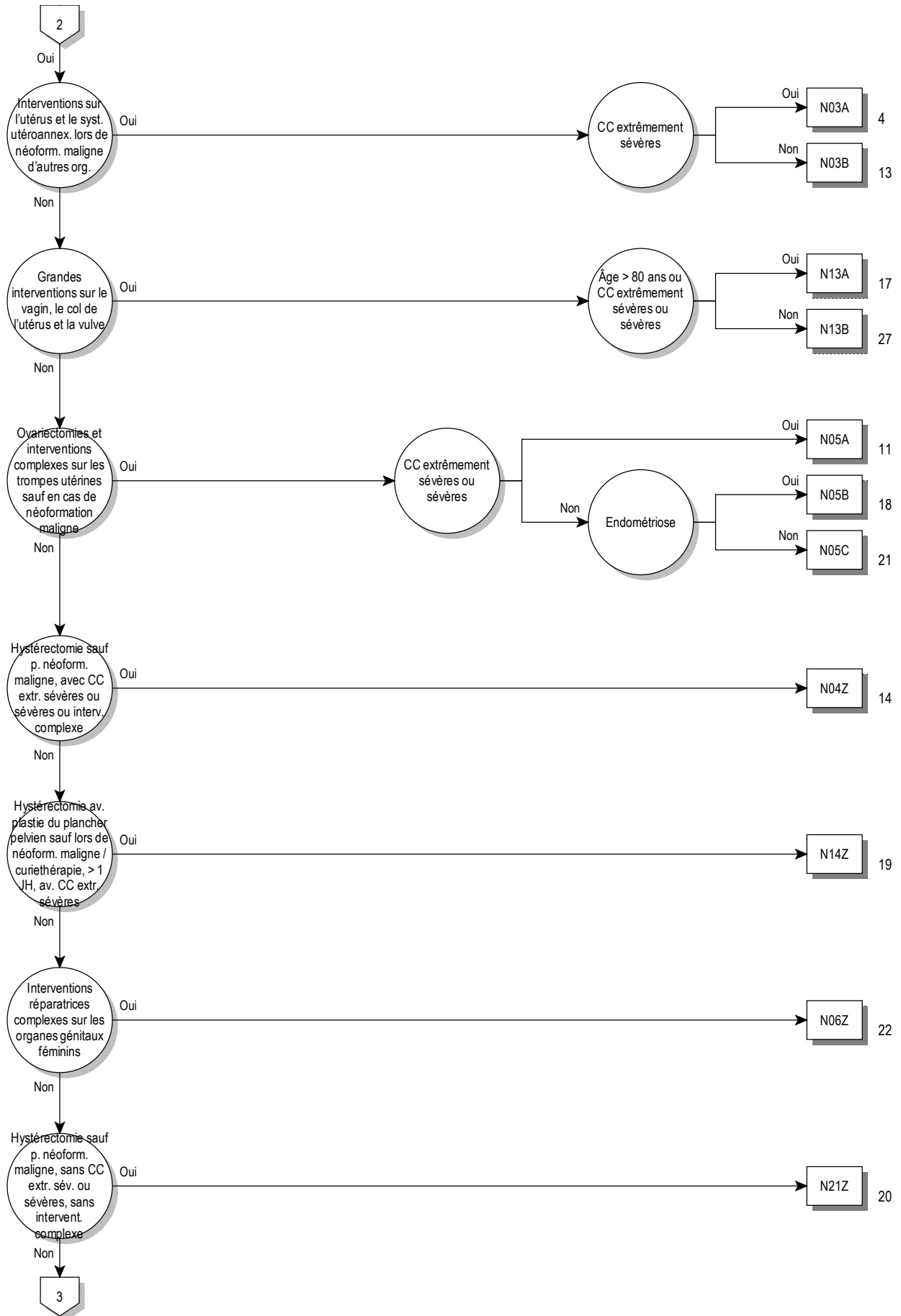

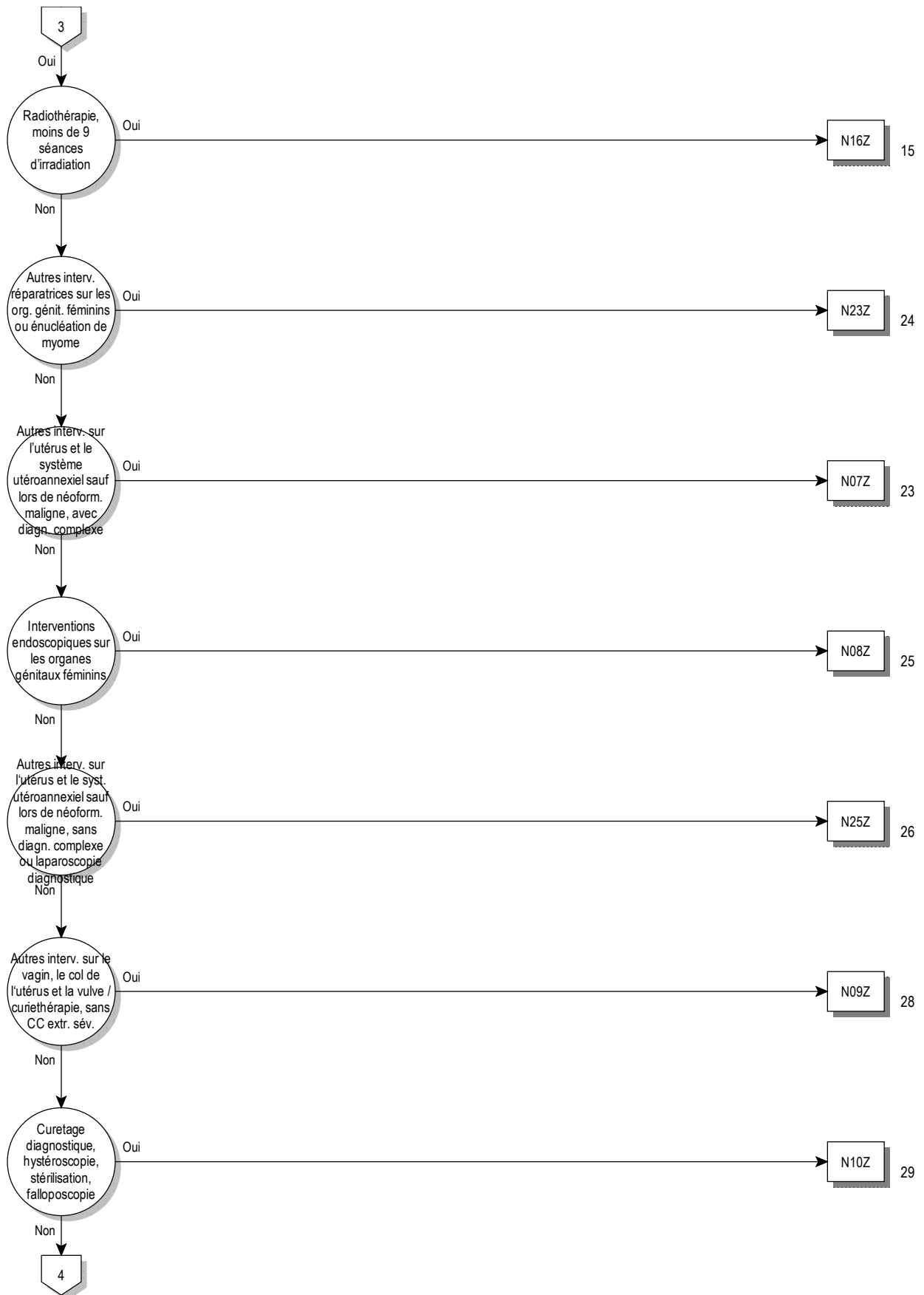

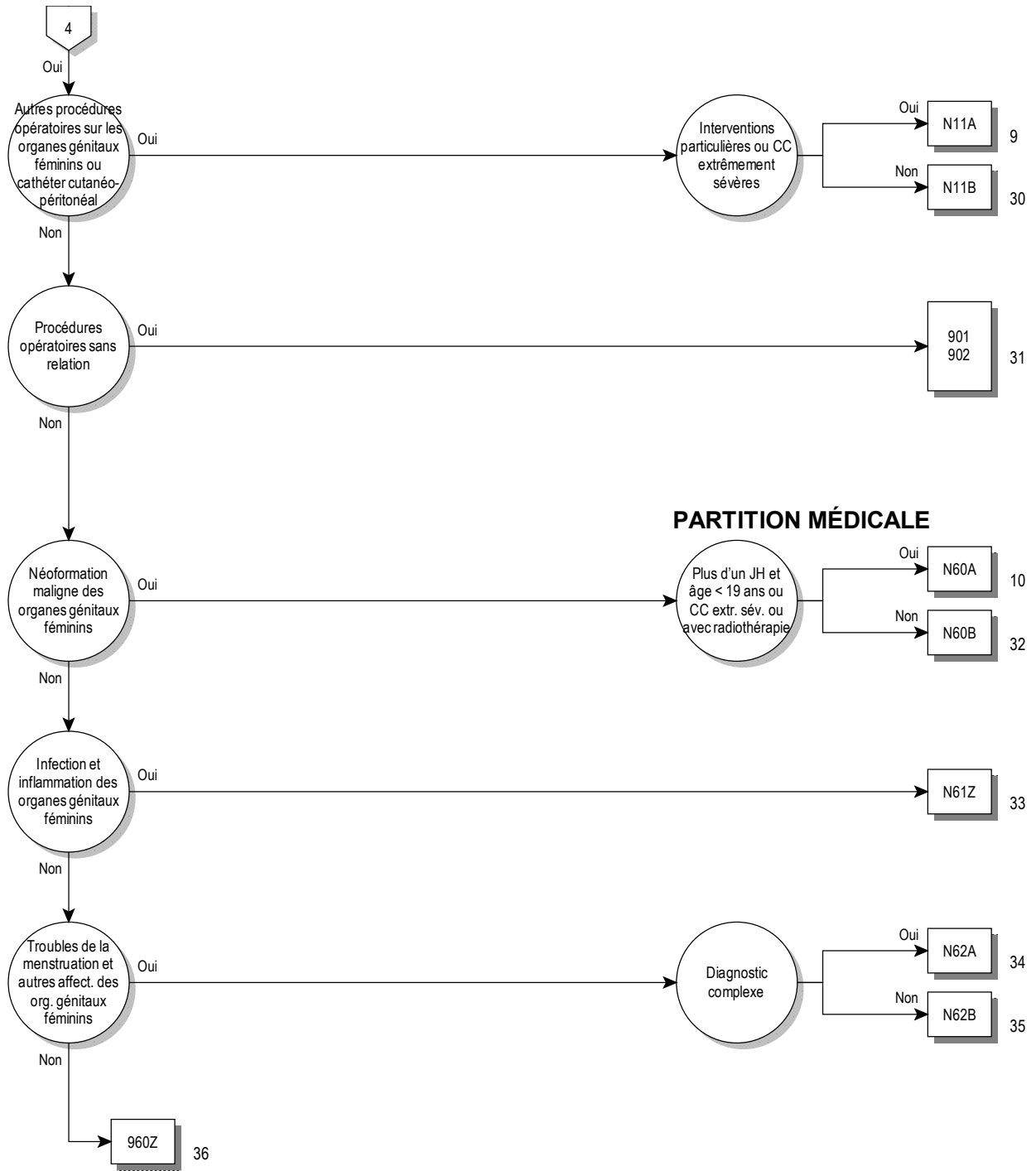

PARTITION MÉDICALE

logique décisionnelle MDC 13

Diagnostic principal dans le tableau MDC13-0

diagnostic principal pour MDC 13 (MDC13-0)

| | | | |
|--------|---|-------|--|
| A51.0 | Syphilis génitale primaire | D06.9 | Carcinoma in situ: Col de l'utérus, sans précision |
| A54.0 | Infection gonococcique de la partie inférieure de l'appareil génito-urinaire, sans abcès périurétral ou des glandes annexes | D07.0 | Carcinoma in situ: Endomètre |
| A54.1 | Infection gonococcique de la partie inférieure de l'appareil génito-urinaire, avec abcès périurétral et des glandes annexes | D07.1 | Carcinoma in situ: Vulve |
| A54.2 | Pelvipéritonite gonococcique et autres infections génito-urinaires gonococciques | D07.2 | Carcinoma in situ: Vagin |
| A55 | Lymphogranulomatose vénérienne à Chlamydia | D07.3 | Carcinoma in situ: Organes génitaux de la femme, autres et non précisés |
| A56.0 | Infection à Chlamydia de la partie inférieure de l'appareil génito-urinaire | D25.0 | Léiomyome sous-muqueux de l'utérus |
| A56.1 | Infection à Chlamydia, pelvi-péritonéale et des autres organes génito-urinaires | D25.1 | Léiomyome intramural de l'utérus |
| A56.2 | Infection à Chlamydia de l'appareil génito-urinaire, sans précision | D25.2 | Léiomyome sous-séreux de l'utérus |
| A56.8 | Infection à Chlamydia transmise par voie sexuelle, autres localisations | D25.9 | Léiomyome de l'utérus, sans précision |
| A57 | Chancres mou | D26.0 | Tumeur bénigne: Col de l'utérus |
| A58 | Granulome inguinal | D26.1 | Tumeur bénigne: Corps de l'utérus |
| A59.0 | Trichomonase uro-génitale | D26.7 | Tumeur bénigne: Autres parties de l'utérus |
| A60.0 | Infection des organes génitaux et de l'appareil génito-urinaire par le virus de l'herpès | D26.9 | Tumeur bénigne: Utérus, sans précision |
| A60.1 | Infection de la marge cutanée de l'anus et du rectum, par le virus de l'herpès | D27 | Tumeur bénigne de l'ovaire |
| A60.9 | Infection ano-génitale par le virus de l'herpès, sans précision | D28.0 | Tumeur bénigne: Vulve |
| A63.8 | Autres maladies précisées dont le mode de transmission est essentiellement sexuel | D28.1 | Tumeur bénigne: Vagin |
| A64 | Maladie sexuellement transmise, sans précision | D28.2 | Tumeur bénigne: Trompe et ligaments de l'utérus |
| B37.3 | Candidose de la vulve et du vagin {N77.1} | D28.7 | Tumeur bénigne: Autres organes génitaux de la femme précisés |
| B37.4 | Candidose d'autres localisations uro-génitales | D28.9 | Tumeur bénigne: Organe génital de la femme, sans précision |
| C51.0 | Tumeur maligne: Grande lèvre | D39.0 | Tumeurs à évolution imprévisible ou inconnue: Utérus |
| C51.1 | Tumeur maligne: Petite lèvre | D39.1 | Tumeurs à évolution imprévisible ou inconnue: Ovaire |
| C51.2 | Tumeur maligne: Clitoris | D39.2 | Tumeurs à évolution imprévisible ou inconnue: Placenta |
| C51.8 | Tumeur maligne: Lésion à localisations contiguës de la vulve | D39.7 | Tumeurs à évolution imprévisible ou inconnue: Autres organes génitaux de la femme |
| C51.9 | Tumeur maligne: Vulve, sans précision | D39.9 | Tumeurs à évolution imprévisible ou inconnue: Organe génital de la femme, sans précision |
| C52 | Tumeur maligne du vagin | E28.0 | Dysfonction ovarienne: Hyperœstrogénie |
| C53.0 | Tumeur maligne: Endocol | E28.1 | Dysfonction ovarienne: Hyperandrogénie |
| C53.1 | Tumeur maligne: Exocol | E28.2 | Syndrome ovarien polykystique |
| C53.8 | Tumeur maligne: Lésion à localisations contiguës du col de l'utérus | E28.3 | Insuffisance ovarienne primaire |
| C53.9 | Tumeur maligne: Col de l'utérus, sans précision | E28.8 | Autres dysfonctions ovariennes |
| C54.0 | Tumeur maligne: Isthme de l'utérus | E28.9 | Dysfonction ovarienne, sans précision |
| C54.1 | Tumeur maligne: Endomètre | E89.4 | Insuffisance ovarienne après un acte à visée diagnostique et thérapeutique |
| C54.2 | Tumeur maligne: Myomètre | F52.2 | Echec de la réponse génitale |
| C54.3 | Tumeur maligne: Fond de l'utérus | F52.5 | Vaginisme non organique |
| C54.8 | Tumeur maligne: Lésion à localisations contiguës du corps de l'utérus | I86.2 | Varices pelviennes |
| C54.9 | Tumeur maligne: Corps de l'utérus, sans précision | I86.3 | Varices vulvaires |
| C55 | Tumeur maligne de l'utérus, partie non précisée | L29.2 | Prurit vulvaire |
| C56 | Tumeur maligne de l'ovaire | L29.3 | Prurit ano-génital, sans précision |
| C57.0 | Tumeur maligne: Trompe de Fallope | N70.0 | Salpingite et ovarite aiguës |
| C57.1 | Tumeur maligne: Ligament large | N70.1 | Salpingite et ovarite chroniques |
| C57.2 | Tumeur maligne: Ligament rond | N70.9 | Salpingite et ovarite, sans précision |
| C57.3 | Tumeur maligne: Paramètre | N71.0 | Affection inflammatoire aiguë de l'utérus |
| C57.4 | Tumeur maligne: Annexes de l'utérus, sans précision | N71.1 | Affection inflammatoire chronique de l'utérus |
| C57.7 | Tumeur maligne: Autres organes génitaux de la femme précisés | N71.9 | Affection inflammatoire de l'utérus, sans précision |
| C57.8 | Tumeur maligne: Lésion à localisations contiguës des organes génitaux de la femme | N72 | Affections inflammatoires du col de l'utérus |
| C57.9 | Tumeur maligne: Organe génital de la femme, sans précision | N73.0 | Paramétrite et phlegmon pelvien aigu |
| C58 | Tumeur maligne du placenta | N73.1 | Paramétrite et phlegmon pelvien chroniques |
| C76.3 | Tumeur maligne: Pelvis | N73.2 | Paramétrite et phlegmon pelvien, sans précision |
| C79.6 | Tumeur maligne secondaire de l'ovaire | N73.3 | Pelvipéritonite aiguë chez la femme |
| C79.82 | Tumeur maligne secondaire des organes génitaux | N73.4 | Pelvipéritonite chronique chez la femme |
| D06.0 | Carcinoma in situ: Endocol | N73.5 | Pelvipéritonite chez la femme, sans précision |
| D06.1 | Carcinoma in situ: Exocol | N73.6 | Adhérences pelvi-péritonéales chez la femme |
| D06.7 | Carcinoma in situ: Autres parties du col de l'utérus | N73.8 | Autres affections inflammatoires pelviennes précisées de la femme |
| | | N73.9 | Affection inflammatoire pelvienne de la femme, sans précision |
| | | N74.0 | Tuberculose du col de l'utérus {A18.1} |
| | | N74.1 | Affection inflammatoire pelvienne tuberculeuse de la femme {A18.1} |
| | | N74.2 | Affection inflammatoire pelvienne syphilitique de la femme {A51.4}, {A52.7} |
| | | N74.3 | Affection inflammatoire pelvienne gonococcique de la femme {A54.2} |

| | | | |
|--------|---|--------|--|
| N74.4 | Affection inflammatoire pelvienne à Chlamydia, de la femme {A56.1} | N85.8 | Autres affections non inflammatoires précisées de l'utérus |
| N74.8 | Affections inflammatoires pelviennes de la femme, au cours d'autres maladies classées ailleurs | N85.9 | Affection non inflammatoire de l'utérus, sans précision |
| N75.0 | Kyste de la glande de Bartholin | N86 | Erosion et ectropion du col de l'utérus |
| N75.1 | Abcès de la glande de Bartholin | N87.0 | Dysplasie légère du col de l'utérus |
| N75.8 | Autres affections de la glande de Bartholin | N87.1 | Dysplasie moyenne du col de l'utérus |
| N75.9 | Affection de la glande de Bartholin, sans précision | N87.2 | Dysplasie sévère du col de l'utérus, non classée ailleurs |
| N76.0 | Vaginite aiguë | N87.9 | Dysplasie du col de l'utérus, sans précision |
| N76.1 | Vaginite subaiguë et chronique | N88.0 | Leucoplasie du col de l'utérus |
| N76.2 | Vulvite aiguë | N88.1 | Déchirure ancienne du col de l'utérus |
| N76.3 | Vulvite subaiguë et chronique | N88.2 | Rétrécissement et sténose du col de l'utérus |
| N76.4 | Abcès de la vulve | N88.3 | Béance du col de l'utérus |
| N76.5 | Ulcération du vagin | N88.4 | Allongement hypertrophique du col de l'utérus |
| N76.6 | Ulcération de la vulve | N88.8 | Autres affections non inflammatoires précisées du col de l'utérus |
| N76.80 | Gangrène de Fournier chez la femme | N88.9 | Affection non inflammatoire du col de l'utérus, sans précision |
| N76.88 | Autre maladie inflammatoire précisée du vagin et de la vulve | N89.0 | Dysplasie légère du vagin |
| N77.0 | Ulcération de la vulve au cours de maladies infectieuses et parasitaires classées ailleurs | N89.1 | Dysplasie moyenne du vagin |
| N77.1 | Vaginite, vulvite et vulvo-vaginite au cours de maladies infectieuses et parasitaires classées ailleurs | N89.2 | Dysplasie sévère du vagin, non classée ailleurs |
| N77.8 | Ulcération et inflammation vulvo-vaginales au cours d'autres maladies classées ailleurs | N89.3 | Dysplasie du vagin, sans précision |
| N80.0 | Endométriose de l'utérus | N89.4 | Leucoplasie du vagin |
| N80.1 | Endométriose de l'ovaire | N89.5 | Rétrécissement et atrésie du vagin |
| N80.2 | Endométriose de la trompe de Fallope | N89.6 | Anneau hyménal serré |
| N80.3 | Endométriose du péritoine pelvien | N89.7 | Hématocolpos |
| N80.4 | Endométriose du septum recto-vaginal et du vagin | N89.8 | Autres affections non inflammatoires précisées du vagin |
| N80.8 | Autres endométrioses | N89.9 | Affection non inflammatoire du vagin, sans précision |
| N80.9 | Endométriose, sans précision | N90.0 | Dysplasie légère de la vulve |
| N81.0 | Urétrocèle chez la femme | N90.1 | Dysplasie moyenne de la vulve |
| N81.1 | Cystocèle | N90.2 | Dysplasie sévère de la vulve, non classée ailleurs |
| N81.2 | Prolapsus utéro-vaginal partiel | N90.3 | Dysplasie de la vulve, sans précision |
| N81.3 | Prolapsus utéro-vaginal complet | N90.4 | Leucoplasie de la vulve |
| N81.4 | Prolapsus utéro-vaginal, sans précision | N90.5 | Atrophie de la vulve |
| N81.5 | Entérocéle vaginale | N90.6 | Hypertrophie de la vulve |
| N81.6 | Rectocèle | N90.7 | Kyste de la vulve |
| N81.8 | Autres prolapsus génitaux | N90.80 | Mutilations génitales féminines, type non précisé |
| N81.9 | Prolapsus génital, sans précision | N90.81 | Mutilations génitales féminines, type 1 |
| N82.0 | Fistule vésico-vaginale | N90.82 | Mutilations génitales féminines, type 2 |
| N82.1 | Autres fistules de l'appareil génito-urinaire de la femme | N90.83 | Mutilations génitales féminines, type 3 |
| N82.5 | Fistule génito-cutanée chez la femme | N90.84 | Mutilations génitales féminines, type 4 |
| N82.8 | Autres fistules de l'appareil génital de la femme | N90.88 | Autres affections non inflammatoires précisées de la vulve et du périnée |
| N82.9 | Fistule de l'appareil génital de la femme, sans précision | N90.9 | Affection non inflammatoire de la vulve et du périnée, sans précision |
| N83.0 | Kyste folliculaire de l'ovaire | N91.0 | Aménorrhée primaire |
| N83.1 | Kyste du corps jaune | N91.1 | Aménorrhée secondaire |
| N83.2 | Kystes de l'ovaire, autres et sans précision | N91.2 | Aménorrhée, sans précision |
| N83.3 | Atrophie acquise de l'ovaire et de la trompe de Fallope | N91.3 | Oligoménorrhée primaire |
| N83.4 | Prolapsus et hernie de l'ovaire et de la trompe de Fallope | N91.4 | Oligoménorrhée secondaire |
| N83.5 | Torsion de l'ovaire, du pédicule ovarien et de la trompe de Fallope | N91.5 | Oligoménorrhée, sans précision |
| N83.6 | Hématosalpinx | N92.0 | Menstruation trop abondante et trop fréquente avec cycle menstruel régulier |
| N83.7 | Hématome du ligament large | N92.1 | Menstruation trop abondante et trop fréquente avec cycle menstruel irrégulier |
| N83.8 | Autres affections non inflammatoires de l'ovaire, de la trompe de Fallope et du ligament large | N92.2 | Menstruation trop abondante à la puberté |
| N83.9 | Affection non inflammatoire de l'ovaire, de la trompe de Fallope et du ligament large, sans précision | N92.3 | Saignements de l'ovulation |
| N84.0 | Polype du corps de l'utérus | N92.4 | Saignements abondants de la préménopause |
| N84.1 | Polype du col de l'utérus | N92.5 | Autres irrégularités menstruelles précisées |
| N84.2 | Polype du vagin | N92.6 | Irrégularités menstruelles, sans précision |
| N84.3 | Polype de la vulve | N93.0 | Saignements post-coïtaux et de contact |
| N84.8 | Polypes d'autres parties de l'appareil génital de la femme | N93.8 | Autres saignements anormaux précisés de l'utérus et du vagin |
| N84.9 | Polype de l'appareil génital de la femme, sans précision | N93.9 | Saignement anormal de l'utérus et du vagin, sans précision |
| N85.0 | Hyperplasie glandulaire de l'endomètre | N94.0 | Douleurs intermenstruelles |
| N85.1 | Hyperplasie adénomateuse de l'endomètre | N94.1 | Dyspareunie |
| N85.2 | Hypertrophie de l'utérus | N94.2 | Vaginisme |
| N85.3 | Subinvolution de l'utérus | N94.3 | Syndrome de tension prémenstruelle |
| N85.4 | Malposition de l'utérus | N94.4 | Dysménorrhée primaire |
| N85.5 | Inversion de l'utérus | N94.5 | Dysménorrhée secondaire |
| N85.6 | Synéchie utérine | N94.6 | Dysménorrhée, sans précision |
| N85.7 | Hématométrie | N94.8 | Autres affections précisées des organes génitaux de la femme et du cycle menstruel |
| | | N94.9 | Affection des organes génitaux de la femme et du cycle menstruel, sans précision |

| | | | |
|-------|--|--------|--|
| N95.0 | Saignements post-ménopausiques | Q97.0 | Caryotype 47,XXX |
| N95.1 | Troubles de la ménopause et du climatère féminin | Q97.1 | Femme avec plus de trois chromosomes X |
| N95.2 | Vaginite atrophique post-ménopausique | Q97.2 | Mosaïque chromosomique, lignées avec divers nombres de chromosomes X |
| N95.3 | Troubles au cours d'une ménopause artificielle | Q97.3 | Femme avec un caryotype 46,XY |
| N95.8 | Autres troubles précisés de la ménopause et de la périménopause | Q97.8 | Autres anomalies précisées des chromosomes sexuels, phénotype féminin |
| N95.9 | Trouble de la ménopause et de la périménopause, sans précision | Q97.9 | Anomalie des chromosomes sexuels, phénotype féminin, sans précision |
| N96 | Avortements à répétition | Q98.0 | Syndrome de Klinefelter, caryotype 47,XXY |
| N97.0 | Stérilité associée à une anovulation | Q98.1 | Syndrome de Klinefelter, homme avec plus de deux chromosomes X |
| N97.1 | Stérilité d'origine tubaire | Q98.2 | Syndrome de Klinefelter, homme avec caryotype 46,XX |
| N97.2 | Stérilité d'origine utérine | Q98.3 | Autre phénotype masculin avec caryotype 46,XX |
| N97.3 | Stérilité d'origine cervicale | Q98.4 | Syndrome de Klinefelter, sans précision |
| N97.4 | Stérilité de la femme associée à des facteurs relevant de l'homme | Q98.5 | Caryotype 47,XXY |
| N97.8 | Stérilité de la femme d'autres origines | Q98.6 | Homme avec chromosomes sexuels de structure anormale |
| N97.9 | Stérilité de la femme, sans précision | Q98.7 | Homme avec mosaïque des chromosomes sexuels |
| N99.2 | Adhérences vaginales post-opératoires | Q98.8 | Autres anomalies précisées des chromosomes sexuels, phénotype masculin |
| N99.3 | Prolapsus de la paroi supérieure du vagin après hystérectomie | Q98.9 | Anomalie des chromosomes sexuels, phénotype masculin, sans précision |
| Q50.0 | Absence congénitale d'ovaire(s) | Q99.8 | Autres anomalies précisées des chromosomes |
| Q50.1 | Kyste ovarien au cours du développement | R10.2 | Douleur pelvienne et périnéale |
| Q50.2 | Torsion congénitale de l'ovaire | R87.6 | Résultats anormaux de prélèvements effectués sur les organes génitaux de la femme: Résultats cytologiques anormaux |
| Q50.3 | Autres malformations congénitales de l'ovaire | S31.4 | Plaie ouverte du vagin et de la vulve |
| Q50.4 | Kyste embryonnaire de la trompe de Fallope | S31.5 | Plaie ouverte des organes génitaux externes, autres et non précisés |
| Q50.5 | Kyste embryonnaire du ligament large | S37.4 | Lésion traumatique de l'ovaire |
| Q50.6 | Autres malformations congénitales des trompes de Fallope et des ligaments larges | S37.5 | Lésion traumatique de la trompe de Fallope |
| Q51.0 | Agénésie et aplasie de l'utérus | S37.6 | Lésion traumatique de l'utérus |
| Q51.1 | Utérus double avec duplication du col et du vagin | S37.7 | Lésions traumatiques de multiples organes pelviens et urinaires |
| Q51.2 | Autres duplications de l'utérus | S37.88 | Lésion traumatique: autre organe du bassin |
| Q51.3 | Utérus bicorne | S37.9 | Lésion traumatique d'un organe pelvien et urinaire non précisé |
| Q51.4 | Utérus unicorne | S38.0 | Ecrasement des organes génitaux externes |
| Q51.5 | Agénésie et aplasie du col de l'utérus | S38.2 | Amputation traumatique des organes génitaux externes |
| Q51.6 | Kyste embryonnaire du col de l'utérus | S39.6 | Lésion traumatique d'organe(s) intra-abdominal(aux) et organe(s) pelvien(s) |
| Q51.7 | Fistule congénitale utéro-digestive et utéro-urinaire | T19.2 | Corps étranger dans la vulve et le vagin |
| Q51.8 | Autres malformations congénitales de l'utérus et du col de l'utérus | T19.3 | Corps étranger dans l'utérus [toute partie] |
| Q51.9 | Malformation congénitale de l'utérus et du col de l'utérus, sans précision | T19.8 | Corps étranger de localisations autres et multiples dans les voies génito-urinaires |
| Q52.0 | Absence congénitale de vagin | T19.9 | Corps étranger dans les voies génito-urinaires, partie non précisée |
| Q52.1 | Dédoublement du vagin | T83.3 | Complication mécanique d'un dispositif intra-utérin contraceptif |
| Q52.2 | Fistule recto-vaginale congénitale | Z01.4 | Examen gynécologique (de routine) (général) |
| Q52.3 | Imperforation de l'hymen | Z30.2 | Stérilisation |
| Q52.4 | Autres malformations congénitales du vagin | Z31.0 | Tuboplastie ou vasoplastie après stérilisation |
| Q52.5 | Fusion de la vulve | Z31.1 | Insémination artificielle |
| Q52.6 | Malformation congénitale du clitoris | Z31.2 | Fécondation in vitro |
| Q52.7 | Autres malformations congénitales de la vulve | Z31.3 | Autres méthodes de fécondation assistée |
| Q52.8 | Autres malformations congénitales précisées des organes génitaux de la femme | Z31.4 | Recherches et tests en vue d'une procréation |
| Q52.9 | Malformation congénitale des organes génitaux de la femme, sans précision | Z40.01 | Opération prophylactique pour facteur de risque de tumeurs malignes: Ovaire |
| Q64.0 | Epispadias | Z41.2 | Circoncision rituelle et de routine |
| Q96.0 | Caryotype 45,X | Z43.7 | Surveillance de vagin artificiel |
| Q96.1 | Caryotype 46,X iso (Xq) | Z64.1 | Difficultés liées à une multiparité |
| Q96.2 | Caryotype 46,X avec chromosome sexuel anormal, sauf iso (Xq) | Z80.4 | Antécédents familiaux de tumeur maligne des organes génitaux |
| Q96.3 | Mosaïque chromosomique, 45,X/46,XX ou XY | | |
| Q96.4 | Mosaïque chromosomique, 45,X/autre(s) lignée(s) cellulaire(s) avec chromosome sexuel anormal | | |
| Q96.8 | Autres formes du syndrome de Turner | | |
| Q96.9 | Syndrome de Turner, sans précision | | |

ADRG N01**Eviscération pelvienne chez la femme et vulvectomie radicale ou lymphadénectomie particulière**

Procédure dans le tableau N01-3 ou procédure dans au moins deux des tableaux N01-4, N01-5 ou diagnostic principal dans le tableau N01-1 et (au moins deux procédures dans le tableau N01-6 ou procédure dans le tableau N01-7 et procédure dans le tableau N01-8) ou (diagnostic principal dans le tableau N01-2 et au moins un(e) procédure dans le tableau N01-9 ou procédure dans le tableau N01-10) et procédure dans le tableau N01-11

DRG N01A**Eviscération pelvienne chez la femme et vulvectomie radicale ou lymphadénectomie particulière avec CC extrêmement sévères**

PCCL > 2 et PCCL > 3

DRG N01B**Eviscération pelvienne chez la femme et vulvectomie radicale ou lymphadénectomie particulière avec CC sévères**

PCCL > 2

DRG N01C**Eviscération pelvienne chez la femme et vulvectomie radicale ou lymphadénectomie particulière sans CC extrêmement sévères ou sévères****diagnostic principal N01-1**

C56 Tumeur maligne de l'ovaire

diagnostic principal N01-2

C56 Tumeur maligne de l'ovaire
 C57.0 Tumeur maligne: Trompe de Fallope
 C57.1 Tumeur maligne: Ligament large
 C57.2 Tumeur maligne: Ligament rond

C57.3 Tumeur maligne: Paramètre
 C57.4 Tumeur maligne: Annexes de l'utérus, sans précision
 C79.6 Tumeur maligne secondaire de l'ovaire
 D39.1 Tumeurs à évolution imprévisible ou inconnue: Ovaire

procédure N01-3

| | | | |
|-----------|---|-----------|--|
| 40.52.00↔ | Excision radicale des ganglions lymphatiques péri-aortiques, SAP | 40.59.00↔ | Excision radicale d'autres ganglions lymphatiques, SAP |
| 40.52.10↔ | Excision radicale des ganglions lymphatiques rétropéritonéaux (para-aortiques, para-caves) et pelviens, indépendante d'autre intervention | 40.59.10↔ | Excision radicale d'autres ganglions lymphatiques, indépendante d'autre intervention, SAP |
| 40.52.11↔ | Excision radicale des ganglions lymphatiques rétropéritonéaux (para-aortiques, para-caves) et pelviens, au cours d'une autre intervention | 40.59.11↔ | Excision radicale de ganglions médiastinaux, indépendante d'autre intervention |
| 40.52.99↔ | Excision radicale des ganglions lymphatiques péri-aortiques, autre | 40.59.12↔ | Excision radicale de ganglions péribronchiques, indépendante d'autre intervention |
| 40.53.00↔ | Excision radicale des ganglions lymphatiques iliaques, SAP | 40.59.19↔ | Excision radicale d'autres ganglions lymphatiques, indépendante d'autre intervention, autre |
| 40.53.10↔ | Excision radicale des ganglions lymphatiques iliaques, indépendante d'autre intervention | 40.59.20↔ | Excision radicale d'autres ganglions lymphatiques dans le cadre d'une autre intervention, SAP |
| 40.53.11↔ | Excision radicale des ganglions lymphatiques iliaques dans le cadre d'une autre intervention | 40.59.21↔ | Excision radicale de ganglions lymphatiques médiastinaux dans le cadre d'une autre intervention |
| 40.53.99↔ | Excision radicale des ganglions lymphatiques iliaques, autre | 40.59.22↔ | Excision radicale de ganglions lymphatiques péribronchiques dans le cadre d'une autre intervention |
| 40.54.00↔ | Excision radicale de ganglions lymphatiques inguinaux, SAP | 40.59.29↔ | Excision radicale d'autres ganglions lymphatiques dans le cadre d'une autre intervention, autre |
| 40.54.10↔ | Excision radicale de ganglions lymphatiques inguinaux en tant qu'intervention autonome | 40.59.99↔ | Excision radicale d'autres ganglions lymphatiques, autre |
| 40.54.11↔ | Excision radicale des ganglions lymphatiques inguinaux dans le cadre d'une autre intervention | 48.62↔ | Réséction antérieure du rectum, avec colostomie simultanée |
| 40.54.99↔ | Excision radicale des ganglions lymphatiques inguinaux, autre | 68.8↔ | Éviscération pelvienne |
| | | 71.5↔ | Vulvectomie radicale |

procédure N01-4

| | | | |
|-----------|--|-----------|--|
| 68.61↔ | Hystérectomie abdominale radicale par laparoscopie | 68.69.11↔ | Hystérectomie abdominale radicale autre et non précisée, avec lymphadénectomie |
| 68.69.00↔ | Hystérectomie abdominale radicale autre et non précisée, SAP | 68.69.99↔ | Hystérectomie abdominale radicale autre et non précisée, autre |
| 68.69.10↔ | Hystérectomie abdominale radicale autre et non précisée, sans lymphadénectomie | | |

procédure N01-5

| | | | |
|-----------|--|-----------|---|
| 40.3x.00↔ | Excision de ganglions lymphatiques régionaux, SAP | 40.3x.11↔ | Lymphadénectomie régionale, indépendante d'autre intervention, région cervicale |
| 40.3x.09↔ | Excision de ganglions lymphatiques régionaux, autre | 40.3x.12↔ | Lymphadénectomie régionale, indépendante d'autre intervention, région axillaire |
| 40.3x.10↔ | Lymphadénectomie régionale, indépendante d'autre intervention, SAP | | |

| | | | |
|-----------|--|-----------|---|
| 40.3x.13↔ | Lymphadénectomie régionale, indépendante d'autre intervention, région para-aortique, pelvienne ou iliaque ou pour obturation | 40.3x.22↔ | Lymphadénectomie régionale dans le cadre d'une autre intervention, région axillaire |
| 40.3x.14↔ | Lymphadénectomie régionale, indépendante d'autre intervention, région inguinale, chirurgie ouverte | 40.3x.23↔ | Lymphadénectomie régionale dans le cadre d'une autre intervention, région para-aortique, pelvienne ou iliaque |
| 40.3x.15↔ | Lymphadénectomie régionale, indépendante d'autre intervention, région inguinale, par laparoscopie | 40.3x.24↔ | Lymphadénectomie régionale dans le cadre d'une autre intervention, pour obturation |
| 40.3x.16↔ | Lymphadénectomie régionale, indépendante d'autre intervention, région médiastinale et péricbronchique | 40.3x.25↔ | Lymphadénectomie régionale dans le cadre d'une autre intervention, région inguinale |
| 40.3x.19↔ | Lymphadénectomie régionale, indépendante d'autre intervention, autre | 40.3x.26↔ | Lymphadénectomie régionale dans le cadre d'une autre intervention, région médiastinale et péricbronchique |
| 40.3x.20↔ | Lymphadénectomie régionale dans le cadre d'une autre intervention, SAP | 40.3x.29↔ | Lymphadénectomie régionale dans le cadre d'une autre intervention, autre |
| 40.3x.21↔ | Lymphadénectomie régionale dans le cadre d'une autre intervention, région cervicale | | |

procédure N01-6

| | | | |
|-----------|--|-----------|--|
| 68.61↔ | Hystérectomie abdominale radicale par laparoscopie | 68.69.99↔ | Hystérectomie abdominale radicale autre et non précisée, autre |
| 68.69.00↔ | Hystérectomie abdominale radicale autre et non précisée, SAP | 68.71↔ | Hystérectomie vaginale radicale par laparoscopie |
| 68.69.10↔ | Hystérectomie abdominale radicale autre et non précisée, sans lymphadénectomie | 68.79↔ | Hystérectomie vaginale radicale autre et non précisée |
| 68.69.11↔ | Hystérectomie abdominale radicale autre et non précisée, avec lymphadénectomie | | |

procédure N01-7

| | | | |
|-----------|---|-----------|---|
| 68.41.00↔ | Hystérectomie abdominale totale par laparoscopie, SAP | 68.51.19↔ | Hystérectomie vaginale assistée par laparoscopie (LAVH), sans salpingo-ovariectomie, autre |
| 68.41.09↔ | Hystérectomie abdominale totale par laparoscopie, autre | 68.51.20↔ | Hystérectomie vaginale assistée par laparoscopie (LAVH), avec salpingo-ovariectomie, SAP |
| 68.41.10↔ | Hystérectomie abdominale totale par laparoscopie, avec salpingo-ovariectomie, SAP | 68.51.21↔ | Hystérectomie vaginale assistée par laparoscopie (LAVH), avec salpingo-ovariectomie unilatérale |
| 68.41.11↔ | Hystérectomie abdominale totale par laparoscopie, avec salpingo-ovariectomie unilatérale | 68.51.22↔ | Hystérectomie vaginale assistée par laparoscopie (LAVH), avec salpingo-ovariectomie bilatérale |
| 68.41.12↔ | Hystérectomie abdominale totale par laparoscopie, avec salpingo-ovariectomie bilatérale | 68.51.29↔ | Hystérectomie vaginale assistée par laparoscopie (LAVH), avec salpingo-ovariectomie, autre |
| 68.41.19↔ | Hystérectomie abdominale totale par laparoscopie, avec salpingo-ovariectomie, autre | 68.51.99↔ | Hystérectomie vaginale assistée par laparoscopie (LAVH), autre |
| 68.49.00↔ | Hystérectomie abdominale totale autre et non précisée, SAP | 68.59.00↔ | Hystérectomie vaginale autre et non précisée, SAP |
| 68.49.09↔ | Hystérectomie abdominale totale autre et non précisée, autre | 68.59.10↔ | Hystérectomie vaginale autre et non précisée, sans salpingo-ovariectomie, SAP |
| 68.49.10↔ | Hystérectomie abdominale totale autre et non précisée, sans salpingo-ovariectomie | 68.59.19↔ | Hystérectomie vaginale autre et non précisée, sans salpingo-ovariectomie, autre |
| 68.49.20↔ | Hystérectomie abdominale totale autre et non précisée, avec salpingo-ovariectomie, SAP | 68.59.20↔ | Hystérectomie vaginale autre et non précisée, avec salpingo-ovariectomie, SAP |
| 68.49.21↔ | Hystérectomie abdominale totale autre et non précisée, avec salpingo-ovariectomie unilatérale | 68.59.21↔ | Hystérectomie vaginale autre et non précisée, avec salpingo-ovariectomie unilatérale |
| 68.49.22↔ | Hystérectomie abdominale totale autre et non précisée, avec salpingo-ovariectomie bilatérale | 68.59.22↔ | Hystérectomie vaginale autre et non précisée, avec salpingo-ovariectomie bilatérale |
| 68.49.29↔ | Hystérectomie abdominale totale autre et non précisée, avec salpingo-ovariectomie, autre | 68.59.29↔ | Hystérectomie vaginale autre et non précisée, avec salpingo-ovariectomie, autre |
| 68.51.00↔ | Hystérectomie vaginale assistée par laparoscopie (LAVH), SAP | 68.59.99↔ | Hystérectomie vaginale autre et non précisée, autre |
| 68.51.10↔ | Hystérectomie vaginale assistée par laparoscopie (LAVH), sans salpingo-ovariectomie, SAP | | |

procédure N01-8

| | | | |
|--------|--|--------|---|
| 65.51↔ | Autre ablation simultanée des deux ovaires | 65.63↔ | Ablation simultanée des deux ovaires et des trompes de Fallope par laparoscopie |
| 65.61↔ | Autre ablation simultanée des deux ovaires et des trompes de Fallope | | |

procédure N01-9

| | | | |
|-----------|--|-----------|---|
| 40.3x.00↔ | Excision de ganglions lymphatiques régionaux, SAP | 40.3x.14↔ | Lymphadénectomie régionale, indépendante d'autre intervention, région inguinale, chirurgie ouverte |
| 40.3x.09↔ | Excision de ganglions lymphatiques régionaux, autre | 40.3x.15↔ | Lymphadénectomie régionale, indépendante d'autre intervention, région inguinale, par laparoscopie |
| 40.3x.10↔ | Lymphadénectomie régionale, indépendante d'autre intervention, SAP | 40.3x.16↔ | Lymphadénectomie régionale, indépendante d'autre intervention, région médiastinale et péricbronchique |
| 40.3x.11↔ | Lymphadénectomie régionale, indépendante d'autre intervention, région cervicale | 40.3x.19↔ | Lymphadénectomie régionale, indépendante d'autre intervention, autre |
| 40.3x.12↔ | Lymphadénectomie régionale, indépendante d'autre intervention, région axillaire | 40.3x.20↔ | Lymphadénectomie régionale dans le cadre d'une autre intervention, SAP |
| 40.3x.13↔ | Lymphadénectomie régionale, indépendante d'autre intervention, région para-aortique, pelvienne ou iliaque ou pour obturation | | |

| | | | |
|-----------|--|-----------|--|
| 40.3x.21↔ | Lymphadénectomie régionale dans le cadre d'une autre intervention, région cervicale | 65.89.10↔ | Autre adhésiolyse d'ovaire et de trompe de Fallope, par chirurgie ouverte |
| 40.3x.22↔ | Lymphadénectomie régionale dans le cadre d'une autre intervention, région axillaire | 65.89.11↔ | Autre adhésiolyse d'ovaire et de trompe de Fallope, avec traitement microchirurgical |
| 40.3x.23↔ | Lymphadénectomie régionale dans le cadre d'une autre intervention, région para-aortique, pelvienne ou iliaque | 65.89.12↔ | Autre adhésiolyse tubo-ovariennes du péritoine pelvien de la femme, par chirurgie ouverte |
| 40.3x.24↔ | Lymphadénectomie régionale dans le cadre d'une autre intervention, pour obturation | 65.89.13↔ | Autre adhésiolyse tubo-ovariennes du péritoine pelvien de la femme, avec traitement microchirurgical |
| 40.3x.25↔ | Lymphadénectomie régionale dans le cadre d'une autre intervention, région inguinale | 65.89.99↔ | Autre adhésiolyse d'ovaire et de trompe de Fallope, autre |
| 40.3x.26↔ | Lymphadénectomie régionale dans le cadre d'une autre intervention, région médiastinale et péribronchique | 65.92↔ | Grefte d'ovaire |
| 40.3x.29↔ | Lymphadénectomie régionale dans le cadre d'une autre intervention, autre | 65.93↔ | Rupture manuelle de kyste d'ovaire |
| 54.23↔ | Biopsie péritonéale | 65.94↔ | Dénervation d'ovaire |
| 59.02↔ | Autre lyse d'adhérences périrénales ou périurétérales | 65.95↔ | Libération de torsion d'ovaire |
| 59.03.00↔ | Lyse d'adhérences périrénales ou périurétérales par laparoscopie, SAP | 65.99↔ | Autres opérations d'ovaire |
| 59.03.10↔ | Urétérolyse sans repositionnement intrapéritonéal | 66.01↔ | Salpingotomie |
| 59.03.11↔ | Urétérolyse avec repositionnement intrapéritonéal | 66.02↔ | Salpingostomie |
| 59.03.99↔ | Lyse d'adhérences périrénales ou périurétérales par laparoscopie, autre | 66.11.00↔ | Biopsie de trompe de Fallope, SAP |
| 59.91↔ | Excision de tissu périspécimen ou périvésical | 66.11.20↔ | Biopsie de trompe de Fallope, biopsie ouverte (par incision) |
| 59.92↔ | Autres opérations de tissu périspécimen ou périvésical | 66.11.99↔ | Biopsie de trompe de Fallope, autre |
| 65.01↔ | Ovariectomie laparoscopique | 66.39.00↔ | Autre destruction ou occlusion bilatérale des trompes de Fallope, SAP |
| 65.09↔ | Autre ovariectomie | 66.39.10↔ | Autre destruction ou occlusion bilatérale des trompes de Fallope, par électrocoagulation |
| 65.11↔ | Biopsie de l'ovaire par aspiration | 66.39.99↔ | Autre destruction ou occlusion bilatérale des trompes de Fallope, autre |
| 65.12↔ | Autre biopsie de l'ovaire | 66.4x.00↔ | Salpingectomie unilatérale totale, SAP |
| 65.13↔ | Biopsie d'ovaire par laparoscopie | 66.4x.10↔ | Salpingectomie unilatérale totale, par chirurgie ouverte (abdominale) |
| 65.14↔ | Autres interventions diagnostiques par laparoscopie sur l'ovaire | 66.4x.20↔ | Salpingectomie unilatérale totale, par laparoscopie |
| 65.21↔ | Marsupialisation de kyste ovarien | 66.4x.99↔ | Salpingectomie unilatérale totale, autre |
| 65.22↔ | Résection cunéiforme de l'ovaire | 66.51.00↔ | Ablation simultanée des deux trompes de Fallope, SAP |
| 65.23↔ | Marsupialisation de kyste ovarien par laparoscopie | 66.51.10↔ | Ablation simultanée des deux trompes de Fallope, par chirurgie ouverte (abdominale) |
| 65.24↔ | Résection cunéiforme de l'ovaire par laparoscopie | 66.51.20↔ | Ablation simultanée des deux trompes de Fallope, par laparoscopie |
| 65.25↔ | Autre excision ou destruction locale de l'ovaire par laparoscopie | 66.51.99↔ | Ablation simultanée des deux trompes de Fallope, autre |
| 65.29↔ | Autre excision ou destruction locale de l'ovaire | 66.52↔ | Salpingectomie sur trompe restante |
| 65.31↔ | Ovariectomie unilatérale par laparoscopie | 66.61.00↔ | Excision ou destruction de lésion de trompe de Fallope, SAP |
| 65.39↔ | Autre ovariectomie unilatérale | 66.61.10↔ | Excision ou destruction de lésion de trompe de Fallope, par chirurgie ouverte (abdominale) |
| 65.41.00↔ | Salpingo-ovariectomie unilatérale par laparoscopie, SAP | 66.61.20↔ | Excision ou destruction de lésion de trompe de Fallope, par voie vaginale |
| 65.41.10↔ | Ovariectomie unilatérale par laparoscopie, avec ablation des deux trompes de Fallope [salpingectomie bilatérale] | 66.61.21↔ | Excision ou destruction de lésion de trompe de Fallope, par voie vaginale, assistée par laparoscopie |
| 65.41.99↔ | Salpingo-ovariectomie unilatérale par laparoscopie, autre | 66.61.30↔ | Excision ou destruction de lésion de trompe de Fallope, par laparoscopie |
| 65.49.00↔ | Autre salpingo-ovariectomie unilatérale, SAP | 66.61.99↔ | Excision ou destruction de lésion de trompe de Fallope, autre |
| 65.49.10↔ | Autre salpingo-ovariectomie unilatérale, avec salpingectomie bilatérale | 66.62↔ | Salpingectomie pour ablation de grossesse tubaire |
| 65.49.99↔ | Autre salpingo-ovariectomie unilatérale, autre | 66.63.00↔ | Salpingectomie bilatérale partielle, SAP |
| 65.51↔ | Autre ablation simultanée des deux ovaires | 66.63.10↔ | Salpingectomie bilatérale partielle, par chirurgie ouverte (abdominale) |
| 65.52↔ | Autre ovariectomie sur ovaire restant | 66.63.20↔ | Salpingectomie bilatérale partielle, par voie vaginale |
| 65.53↔ | Ablation simultanée des deux ovaires par laparoscopie | 66.63.21↔ | Salpingectomie bilatérale partielle, par voie vaginale, assistée par laparoscopie |
| 65.54↔ | Ablation d'ovaire restant par laparoscopie | 66.63.30↔ | Salpingectomie bilatérale partielle, par laparoscopie |
| 65.61↔ | Autre ablation simultanée des deux ovaires et des trompes de Fallope | 66.63.99↔ | Salpingectomie bilatérale partielle, autre |
| 65.62↔ | Autre ablation d'ovaire et de trompe restants | 66.69.00↔ | Salpingectomie partielle, SAP |
| 65.63↔ | Ablation simultanée des deux ovaires et des trompes de Fallope par laparoscopie | 66.69.10↔ | Salpingectomie partielle, par chirurgie ouverte (abdominale) |
| 65.64↔ | Ablation d'ovaire et de trompe de Fallope restants par laparoscopie | 66.69.20↔ | Salpingectomie partielle, par voie vaginale |
| 65.71↔ | Autre suture simple de l'ovaire | 66.69.21↔ | Salpingectomie partielle, par voie vaginale, assistée par laparoscopie |
| 65.72↔ | Autre réimplantation d'ovaire | 66.69.30↔ | Salpingectomie partielle, par laparoscopie |
| 65.73↔ | Autre salpingo-ovarioplastie | 66.69.99↔ | Salpingectomie partielle, autre |
| 65.74↔ | Suture simple de l'ovaire par laparoscopie | 66.71↔ | Suture simple de trompe de Fallope |
| 65.75↔ | Réimplantation d'ovaire par laparoscopie | 66.72↔ | Salpingo-oophorostomie |
| 65.76↔ | Salpingo-ovarioplastie par laparoscopie | 66.73↔ | Salpingo-salpingostomie |
| 65.79↔ | Autre réparation d'ovaire | 66.74↔ | Salpingo-utérostomie |
| 65.81.00↔ | Adhésiolyse d'ovaire et de trompe de Fallope par laparoscopie, SAP | 66.79.00↔ | Autre réparation (plastie) de trompe de Fallope, SAP |
| 65.81.10↔ | Adhésiolyse tubo-ovariennes du péritoine pelvien de la femme par laparoscopie | 66.79.10↔ | Autre réparation (plastie) de trompe de Fallope, par chirurgie ouverte (abdominale) |
| 65.81.99↔ | Adhésiolyse d'ovaire et de trompe de Fallope par laparoscopie, autre | | |
| 65.89.00↔ | Autre adhésiolyse d'ovaire et de trompe de Fallope, SAP | | |

| | | | |
|-----------|---|-----------|--|
| 66.79.20↔ | Autre réparation (plastie) de trompe de Fallope, par voie vaginale | 68.51.22↔ | Hystérectomie vaginale assistée par laparoscopie (LAVH), avec salpingo-ovariectomie bilatérale |
| 66.79.21↔ | Autre réparation (plastie) de trompe de Fallope, par voie vaginale, assistée par laparoscopie | 68.51.29↔ | Hystérectomie vaginale assistée par laparoscopie (LAVH), avec salpingo-ovariectomie, autre |
| 66.79.30↔ | Autre réparation (plastie) de trompe de Fallope, par laparoscopie | 68.51.99↔ | Hystérectomie vaginale assistée par laparoscopie (LAVH), autre |
| 66.79.99↔ | Autre réparation (plastie) de trompe de Fallope, autre | 68.59.00↔ | Hystérectomie vaginale autre et non précisée, SAP |
| 66.92↔ | Destruction ou occlusion unilatérale de trompe de Fallope | 68.59.10↔ | Hystérectomie vaginale autre et non précisée, sans salpingo-ovariectomie, SAP |
| 66.93↔ | Insertion ou remplacement de prothèse de trompe de Fallope | 68.59.19↔ | Hystérectomie vaginale autre et non précisée, sans salpingo-ovariectomie, autre |
| 66.94↔ | Retrait de prothèse de trompe de Fallope | 68.59.20↔ | Hystérectomie vaginale autre et non précisée, avec salpingo-ovariectomie, SAP |
| 66.95↔ | Insufflation d'agent thérapeutique dans la trompe de Fallope | 68.59.21↔ | Hystérectomie vaginale autre et non précisée, avec salpingo-ovariectomie unilatérale |
| 66.96↔ | Dilatation de trompe de Fallope | 68.59.22↔ | Hystérectomie vaginale autre et non précisée, avec salpingo-ovariectomie bilatérale |
| 66.97↔ | Enfouissement (insertion) du pavillon de la trompe utérine dans la paroi utérine | 68.59.29↔ | Hystérectomie vaginale autre et non précisée, avec salpingo-ovariectomie, autre |
| 66.99↔ | Autre opération de trompe de Fallope | 68.59.99↔ | Hystérectomie vaginale autre et non précisée, autre |
| 68.0↔ | Hystérotomie | 68.61↔ | Hystérectomie abdominale radicale par laparoscopie |
| 68.13↔ | Biopsie ouverte de l'utérus | 68.69.00↔ | Hystérectomie abdominale radicale autre et non précisée, SAP |
| 68.14↔ | Biopsie ouverte des ligaments utérins | 68.69.10↔ | Hystérectomie abdominale radicale autre et non précisée, sans lymphadénectomie |
| 68.15↔ | Biopsie fermée des ligaments utérins | 68.69.11↔ | Hystérectomie abdominale radicale autre et non précisée, avec lymphadénectomie |
| 68.16↔ | Biopsie fermée de l'utérus | 68.69.99↔ | Hystérectomie abdominale radicale autre et non précisée, autre |
| 68.31↔ | Hystérectomie supracervicale laparoscopique | 68.71↔ | Hystérectomie vaginale radicale par laparoscopie |
| 68.39↔ | Hystérectomie abdominale subtotale autre et non précisée | 68.79↔ | Hystérectomie vaginale radicale autre et non précisée |
| 68.41.00↔ | Hystérectomie abdominale totale par laparoscopie, SAP | 68.9↔ | Hystérectomie autre et non précisée |
| 68.41.09↔ | Hystérectomie abdominale totale par laparoscopie, autre | 69.23↔ | Réparation vaginale d'inversion utérine (chronique) |
| 68.41.10↔ | Hystérectomie abdominale totale par laparoscopie, avec salpingo-ovariectomie, SAP | 69.29↔ | Autre réparation de l'utérus et des structures de soutien |
| 68.41.11↔ | Hystérectomie abdominale totale par laparoscopie, avec salpingo-ovariectomie unilatérale | 69.3↔ | Dénervation utérine paracervicale |
| 68.41.12↔ | Hystérectomie abdominale totale par laparoscopie, avec salpingo-ovariectomie bilatérale | 69.41↔ | Suture de lacération de l'utérus |
| 68.41.19↔ | Hystérectomie abdominale totale par laparoscopie, avec salpingo-ovariectomie, autre | 69.42↔ | Fermeture de fistule de l'utérus |
| 68.49.00↔ | Hystérectomie abdominale totale autre et non précisée, SAP | 69.49.00↔ | Autre réparation de l'utérus et métoplastie, SAP |
| 68.49.09↔ | Hystérectomie abdominale totale autre et non précisée, autre | 69.49.10↔ | Autre réparation de l'utérus et métoplastie, par chirurgie ouverte (abdominale) |
| 68.49.10↔ | Hystérectomie abdominale totale autre et non précisée, sans salpingo-ovariectomie | 69.49.20↔ | Autre réparation de l'utérus et métoplastie, par voie vaginale |
| 68.49.20↔ | Hystérectomie abdominale totale autre et non précisée, avec salpingo-ovariectomie, SAP | 69.49.21↔ | Autre réparation de l'utérus et métoplastie, par voie vaginale, assistée par laparoscopie |
| 68.49.21↔ | Hystérectomie abdominale totale autre et non précisée, avec salpingo-ovariectomie unilatérale | 69.49.30↔ | Autre réparation de l'utérus et métoplastie, par laparoscopie |
| 68.49.22↔ | Hystérectomie abdominale totale autre et non précisée, avec salpingo-ovariectomie bilatérale | 69.49.99↔ | Autre réparation de l'utérus et métoplastie, autre |
| 68.49.29↔ | Hystérectomie abdominale totale autre et non précisée, avec salpingo-ovariectomie, autre | 69.91↔ | Insertion de moyen thérapeutique dans l'utérus |
| 68.51.00↔ | Hystérectomie vaginale assistée par laparoscopie (LAVH), SAP | 69.93↔ | Insertion de laminaire |
| 68.51.10↔ | Hystérectomie vaginale assistée par laparoscopie (LAVH), sans salpingo-ovariectomie, SAP | 69.98↔ | Autres opérations des structures de soutien de l'utérus |
| 68.51.19↔ | Hystérectomie vaginale assistée par laparoscopie (LAVH), sans salpingo-ovariectomie, autre | 69.99↔ | Autres opérations du col utérin et de l'utérus |
| 68.51.20↔ | Hystérectomie vaginale assistée par laparoscopie (LAVH), avec salpingo-ovariectomie, SAP | 70.23↔ | Biopsie du cul-de-sac |
| 68.51.21↔ | Hystérectomie vaginale assistée par laparoscopie (LAVH), avec salpingo-ovariectomie unilatérale | 75.50↔ | Réparation de déchirure obstétricale récente de l'utérus, SAP |
| | | 75.52↔ | Réparation de déchirure obstétricale récente du corps utérin |

procédure N01-10

| | | | |
|-----------|---|-----------|---|
| 45.61↔ | Résection segmentaire multiple d'intestin grêle | 45.79.21↔ | Hémicolectomie étendue, gauche et droite |
| 45.62↔ | Autre résection partielle d'intestin grêle | 45.79.22↔ | Colectomie subtotale étendue |
| 45.63.00↔ | Exérèse totale de l'intestin grêle, SAP | 45.79.29↔ | Autre colectomie partielle étendue |
| 45.63.99↔ | Exérèse totale de l'intestin grêle, autre | 45.79.99↔ | Autre excision partielle du gros intestin, autre |
| 45.71↔ | Résection segmentaire multiple du gros intestin | 45.8x.00↔ | Colectomie totale intra-abdominale, SAP |
| 45.72↔ | Exérèse du caecum | 45.8x.20↔ | Colectomie totale intra-abdominale, colectomie totale étendue |
| 45.73↔ | Hémicolectomie droite | 45.8x.30↔ | Colectomie totale intra-abdominale, proctocolectomie totale étendue |
| 45.74↔ | Exérèse du côlon transverse | 45.8x.99↔ | Colectomie totale intra-abdominale, autre |
| 45.75↔ | Hémicolectomie gauche | 48.41↔ | Résection sous-muqueuse du rectum (opération de Soave) |
| 45.76↔ | Sigmoïdectomie | 48.49↔ | Autre résection du rectum avec abaissement du côlon |
| 45.79.00↔ | Autre excision partielle du gros intestin, SAP | 48.5x.00↔ | Résection abdomino-périnéale du rectum, SAP |
| 45.79.10↔ | Colectomie partielle segmentaire | 48.5x.10↔ | Résection abdomino-périnéale, abdomino-sacrée et (sacro-) périnéale du rectum |
| 45.79.11↔ | Colectomie partielle multisegmentaire | | |
| 45.79.12↔ | Colectomie subtotale | | |
| 45.79.20↔ | Sigmoïdectomie étendue | | |

| | | | |
|-----------|---|-----------|---|
| 48.5x.11↔ | Résection abdomino-périnéale et abdomino-sacrée élargie du rectum | 57.6x.21↔ | Cystectomie partielle, résection supra-trigonale ou subtotale par laparoscopie, sans néo-implantation d'uretère |
| 48.5x.99↔ | Résection abdomino-périnéale du rectum, autre | 57.6x.22↔ | Cystectomie partielle, résection supra-trigonale ou subtotale chirurgicale ouverte, avec néo-implantation unilatérale ou bilatérale d'uretère |
| 48.61↔ | Rectosigmoïdectomie transsacrée | 57.6x.23↔ | Cystectomie partielle, résection supra-trigonale ou subtotale par laparoscopie, avec néo-implantation unilatérale ou bilatérale d'uretère |
| 48.62↔ | Résection antérieure du rectum, avec colostomie simultanée | 57.6x.99↔ | Cystectomie partielle, autre |
| 48.63.00↔ | Autre résection antérieure du rectum, SAP | 57.71.00↔ | Cystectomie radicale, SAP |
| 48.63.10↔ | Autre résection antérieure du rectum, résection antérieure élargie | 57.71.10↔ | Cystectomie radicale chirurgicale ouverte chez l'homme, sans urétrectomie |
| 48.63.99↔ | Autre résection antérieure du rectum, autre | 57.71.11↔ | Cystectomie radicale par laparoscopie chez l'homme, sans urétrectomie |
| 48.64.00↔ | Résection postérieure du rectum, SAP | 57.71.20↔ | Cystectomie radicale chirurgicale ouverte chez l'homme, avec urétrectomie |
| 48.64.10↔ | Résection postérieure du rectum, résection postérieure du rectum avec entérostomie et fermeture du bout distal | 57.71.21↔ | Cystectomie radicale par laparoscopie chez l'homme, avec urétrectomie |
| 48.64.99↔ | Résection postérieure du rectum, autre | 57.71.30↔ | Cystectomie radicale chirurgicale ouverte chez la femme, sans urétrectomie |
| 48.65↔ | Résection du rectum selon Duhamel | 57.71.31↔ | Cystectomie radicale par laparoscopie chez la femme, sans urétrectomie |
| 48.69.00↔ | Autre résection du rectum, SAP | 57.71.40↔ | Cystectomie radicale chirurgicale ouverte chez la femme, avec urétrectomie |
| 48.69.10↔ | Autre résection du rectum avec entérostomie et fermeture du bout distal | 57.71.41↔ | Cystectomie radicale par laparoscopie chez la femme, avec urétrectomie |
| 48.69.11↔ | Autre résection du rectum sans conservation du sphincter | 57.71.50↔ | Cystectomie radicale, éviscération pelvienne (exentération) chirurgicale ouverte chez l'homme |
| 48.69.99↔ | Autre résection du rectum, autre | 57.71.51↔ | Cystectomie radicale, éviscération pelvienne (exentération) par laparoscopie chez l'homme |
| 56.51.00↔ | Formation d'urétéro-iléostomie cutanée, SAP | 57.71.99↔ | Cystectomie radicale, autre |
| 56.51.10↔ | Formation d'urétéro-iléostomie cutanée, urétéro-iléo-cutanéostomie [conduit iléal] ou urétéro-colo-cutanéostomie [conduit colique/sigmoïde] par chirurgie ouverte | 57.79.00↔ | Autre cystectomie totale, SAP |
| 56.51.11↔ | Formation d'urétéro-iléostomie cutanée, urétéro-iléo-cutanéostomie [conduit iléal] ou urétéro-colo-cutanéostomie [conduit colique/sigmoïde] par laparoscopie | 57.79.10↔ | Autre cystectomie totale, cystectomie simple chirurgicale ouverte chez l'homme |
| 56.51.12↔ | Formation d'urétéro-iléostomie cutanée avec interposition intestinale [conduit] (stomie non continente), autre voie d'abord | 57.79.11↔ | Autre cystectomie totale, cystectomie simple par laparoscopie chez l'homme |
| 56.51.20↔ | Formation d'urétéro-iléostomie cutanée par transformation d'autre dérivation urinaire supravésicale | 57.79.20↔ | Autre cystectomie totale, cystectomie simple chirurgicale ouverte chez la femme |
| 56.51.30↔ | Formation d'urétéro-iléostomie cutanée avec réservoir intestinal (stomie continente) | 57.79.21↔ | Autre cystectomie totale, cystectomie simple par laparoscopie chez la femme |
| 56.51.99↔ | Formation d'urétéro-iléostomie cutanée, autre | 57.79.99↔ | Autre cystectomie totale, autre |
| 56.52.00↔ | Révision d'urétéro-iléostomie cutanée, SAP | 57.87.00↔ | Reconstruction de la vessie, SAP |
| 56.52.10↔ | Révision d'urétéro-iléostomie cutanée avec interposition intestinale [conduit] | 57.87.10↔ | Reconstruction de la vessie, réparation chirurgicale ouverte avec iléon, côlon ou estomac |
| 56.52.20↔ | Révision d'urétéro-iléostomie cutanée avec réservoir intestinal (stomie continente) | 57.87.11↔ | Reconstruction de la vessie, réparation par laparoscopie avec iléon, côlon ou estomac |
| 56.52.99↔ | Révision d'urétéro-iléostomie cutanée, autre | 57.87.20↔ | Transformation chirurgicale ouverte d'autre dérivation urinaire supravésicale en une vessie de remplacement |
| 56.71.00↔ | Dérivation urinaire dans l'intestin, SAP | 57.87.21↔ | Transformation d'autre dérivation urinaire supravésicale en une vessie de remplacement par laparoscopie |
| 56.71.10↔ | Urétéro-sigmoïdostomie avec formation de réservoir par chirurgie ouverte | 57.87.30↔ | Plastie chirurgicale ouverte de réduction de la vessie |
| 56.71.11↔ | Urétéro-sigmoïdostomie avec formation de réservoir par laparoscopie | 57.87.31↔ | Reconstruction de la vessie, plastie de réduction de la vessie par laparoscopie |
| 56.71.20↔ | Dérivation urinaire dans l'intestin par transformation d'une autre dérivation urinaire supravésicale | 57.87.40↔ | Reconstruction de la vessie, plastie chirurgicale ouverte d'augmentation de la vessie |
| 56.71.99↔ | Dérivation urinaire dans l'intestin, autre | 57.87.41↔ | Reconstruction de la vessie, plastie d'augmentation de la vessie par laparoscopie |
| 56.72↔ | Révision d'anastomose urétéro-intestinale | 57.87.99↔ | Reconstruction de la vessie, autre |
| 57.6x.00↔ | Cystectomie partielle, SAP | | |
| 57.6x.10↔ | Cystectomie partielle chirurgicale ouverte, sans néo-implantation d'uretère | | |
| 57.6x.11↔ | Cystectomie partielle par laparoscopie, sans néo-implantation d'uretère | | |
| 57.6x.12↔ | Cystectomie partielle chirurgicale ouverte, avec néo-implantation unilatérale ou bilatérale d'uretère | | |
| 57.6x.13↔ | Cystectomie partielle par laparoscopie, avec néo-implantation unilatérale ou bilatérale d'uretère | | |
| 57.6x.20↔ | Cystectomie partielle, résection supra-trigonale ou subtotale chirurgicale ouverte, sans néo-implantation d'uretère | | |

procédure N01-11

| | | | |
|-----------|---|-----------|--|
| 40.3x.00↔ | Excision de ganglions lymphatiques régionaux, SAP | 40.3x.13↔ | Lymphadénectomie régionale, indépendante d'autre intervention, région para-aortique, pelvienne ou iliaque ou pour obturation |
| 40.3x.09↔ | Excision de ganglions lymphatiques régionaux, autre | 40.3x.14↔ | Lymphadénectomie régionale, indépendante d'autre intervention, région inguinale, chirurgie ouverte |
| 40.3x.10↔ | Lymphadénectomie régionale, indépendante d'autre intervention, SAP | 40.3x.15↔ | Lymphadénectomie régionale, indépendante d'autre intervention, région inguinale, par laparoscopie |
| 40.3x.11↔ | Lymphadénectomie régionale, indépendante d'autre intervention, région cervicale | 40.3x.16↔ | Lymphadénectomie régionale, indépendante d'autre intervention, région médiastinale et péribronchique |
| 40.3x.12↔ | Lymphadénectomie régionale, indépendante d'autre intervention, région axillaire | | |

| | | | |
|-----------|---|-----------|--|
| 40.3x.19↔ | Lymphadénectomie régionale, indépendante d'autre intervention, autre | 40.53.11↔ | Excision radicale des ganglions lymphatiques iliaques dans le cadre d'une autre intervention |
| 40.3x.20↔ | Lymphadénectomie régionale dans le cadre d'une autre intervention, SAP | 40.53.99↔ | Excision radicale des ganglions lymphatiques iliaques, autre |
| 40.3x.21↔ | Lymphadénectomie régionale dans le cadre d'une autre intervention, région cervicale | 40.54.00↔ | Excision radicale de ganglions lymphatiques inguinaux, SAP |
| 40.3x.22↔ | Lymphadénectomie régionale dans le cadre d'une autre intervention, région axillaire | 40.54.10↔ | Excision radicale de ganglions lymphatiques inguinaux en tant qu'intervention autonome |
| 40.3x.23↔ | Lymphadénectomie régionale dans le cadre d'une autre intervention, région para-aortique, pelvienne ou iliaque | 40.54.11↔ | Excision radicale des ganglions lymphatiques inguinaux dans le cadre d'une autre intervention |
| 40.3x.24↔ | Lymphadénectomie régionale dans le cadre d'une autre intervention, pour obturation | 40.54.99↔ | Excision radicale des ganglions lymphatiques inguinaux, autre |
| 40.3x.25↔ | Lymphadénectomie régionale dans le cadre d'une autre intervention, région inguinale | 40.59.00↔ | Excision radicale d'autres ganglions lymphatiques, SAP |
| 40.3x.26↔ | Lymphadénectomie régionale dans le cadre d'une autre intervention, région médiastinale et péribronchique | 40.59.10↔ | Excision radicale d'autres ganglions lymphatiques, indépendante d'autre intervention, SAP |
| 40.3x.29↔ | Lymphadénectomie régionale dans le cadre d'une autre intervention, autre | 40.59.11↔ | Excision radicale de ganglions médiastinaux, indépendante d'autre intervention |
| 40.52.00↔ | Excision radicale des ganglions lymphatiques péri-aortiques, SAP | 40.59.12↔ | Excision radicale de ganglions péribronchiques, indépendante d'autre intervention |
| 40.52.10↔ | Excision radicale des ganglions lymphatiques rétropéritonéaux (para-aortiques, para-caves) et pelviens, indépendante d'autre intervention | 40.59.19↔ | Excision radicale d'autres ganglions lymphatiques, indépendante d'autre intervention, autre |
| 40.52.11↔ | Excision radicale des ganglions lymphatiques rétropéritonéaux (para-aortiques, para-caves) et pelviens, au cours d'une autre intervention | 40.59.20↔ | Excision radicale d'autres ganglions lymphatiques dans le cadre d'une autre intervention, SAP |
| 40.52.99↔ | Excision radicale des ganglions lymphatiques péri-aortiques, autre | 40.59.21↔ | Excision radicale de ganglions lymphatiques médiastinaux dans le cadre d'une autre intervention |
| 40.53.00↔ | Excision radicale des ganglions lymphatiques iliaques, SAP | 40.59.22↔ | Excision radicale de ganglions lymphatiques péribronchiques dans le cadre d'une autre intervention |
| 40.53.10↔ | Excision radicale des ganglions lymphatiques iliaques, indépendante d'autre intervention | 40.59.29↔ | Excision radicale d'autres ganglions lymphatiques dans le cadre d'une autre intervention, autre |
| | | 40.59.99↔ | Excision radicale d'autres ganglions lymphatiques, autre |
| | | 68.69.11↔ | Hystérectomie abdominale radicale autre et non précisée, avec lymphadénectomie |

ADRG N02**Interventions sur l'utérus et le système utéroannexiel pour néoformation maligne des ovaires et des annexes**

Diagnostic principal dans le tableau N02-1 et au moins un(e) procédure dans le tableau N02-2

DRG N02A**Interventions sur l'utérus et le système utéroannexiel pour néoformation maligne des ovaires et des annexes, avec CC extrêmement sévères**

PCCL > 3

DRG N02B**Interventions sur l'utérus et le système utéroannexiel pour néoformation maligne des ovaires et des annexes, avec CC sévères ou CC**

PCCL > 1

DRG N02C**Interventions sur l'utérus et le système utéroannexiel pour néoformation maligne des ovaires et des annexes, sans CC****diagnostic principal N02-1**

| | | | |
|-------|-----------------------------------|-------|--|
| C56 | Tumeur maligne de l'ovaire | C57.3 | Tumeur maligne: Paramètre |
| C57.0 | Tumeur maligne: Trompe de Fallope | C57.4 | Tumeur maligne: Annexes de l'utérus, sans précision |
| C57.1 | Tumeur maligne: Ligament large | C79.6 | Tumeur maligne secondaire de l'ovaire |
| C57.2 | Tumeur maligne: Ligament rond | D39.1 | Tumeurs à évolution imprévisible ou inconnue: Ovaire |

procédure N02-2

| | | | |
|-----------|--|-----------|--|
| 40.3x.00↔ | Excision de ganglions lymphatiques régionaux, SAP | 40.3x.14↔ | Lymphadénectomie régionale, indépendante d'autre intervention, région inguinale, chirurgie ouverte |
| 40.3x.09↔ | Excision de ganglions lymphatiques régionaux, autre | 40.3x.15↔ | Lymphadénectomie régionale, indépendante d'autre intervention, région inguinale, par laparoscopie |
| 40.3x.10↔ | Lymphadénectomie régionale, indépendante d'autre intervention, SAP | 40.3x.16↔ | Lymphadénectomie régionale, indépendante d'autre intervention, région médiastinale et péribronchique |
| 40.3x.11↔ | Lymphadénectomie régionale, indépendante d'autre intervention, région cervicale | 40.3x.19↔ | Lymphadénectomie régionale, indépendante d'autre intervention, autre |
| 40.3x.12↔ | Lymphadénectomie régionale, indépendante d'autre intervention, région axillaire | 40.3x.20↔ | Lymphadénectomie régionale dans le cadre d'une autre intervention, SAP |
| 40.3x.13↔ | Lymphadénectomie régionale, indépendante d'autre intervention, région para-aortique, pelvienne ou iliaque ou pour obturation | | |

| | | | |
|-----------|--|-----------|--|
| 40.3x.21↔ | Lymphadénectomie régionale dans le cadre d'une autre intervention, région cervicale | 65.89.10↔ | Autre adhésiolyse d'ovaire et de trompe de Fallope, par chirurgie ouverte |
| 40.3x.22↔ | Lymphadénectomie régionale dans le cadre d'une autre intervention, région axillaire | 65.89.11↔ | Autre adhésiolyse d'ovaire et de trompe de Fallope, avec traitement microchirurgical |
| 40.3x.23↔ | Lymphadénectomie régionale dans le cadre d'une autre intervention, région para-aortique, pelvienne ou iliaque | 65.89.12↔ | Autre adhésiolyse tubo-ovariennes du péritoine pelvien de la femme, par chirurgie ouverte |
| 40.3x.24↔ | Lymphadénectomie régionale dans le cadre d'une autre intervention, pour obturation | 65.89.13↔ | Autre adhésiolyse tubo-ovariennes du péritoine pelvien de la femme, avec traitement microchirurgical |
| 40.3x.25↔ | Lymphadénectomie régionale dans le cadre d'une autre intervention, région inguinale | 65.89.99↔ | Autre adhésiolyse d'ovaire et de trompe de Fallope, autre |
| 40.3x.26↔ | Lymphadénectomie régionale dans le cadre d'une autre intervention, région médiastinale et péribronchique | 65.92↔ | Greffes d'ovaire |
| 40.3x.29↔ | Lymphadénectomie régionale dans le cadre d'une autre intervention, autre | 65.93↔ | Rupture manuelle de kyste d'ovaire |
| 54.23↔ | Biopsie péritonéale | 65.94↔ | Dénervation d'ovaire |
| 59.02↔ | Autre lyse d'adhérences périrénales ou périurétérales | 65.95↔ | Libération de torsion d'ovaire |
| 59.03.00↔ | Lyse d'adhérences périrénales ou périurétérales par laparoscopie, SAP | 65.99↔ | Autres opérations d'ovaire |
| 59.03.10↔ | Urétérolyse sans repositionnement intrapéritonéal | 66.01↔ | Salpingotomie |
| 59.03.11↔ | Urétérolyse avec repositionnement intrapéritonéal | 66.02↔ | Salpingostomie |
| 59.03.99↔ | Lyse d'adhérences périrénales ou périurétérales par laparoscopie, autre | 66.11.00↔ | Biopsie de trompe de Fallope, SAP |
| 59.91↔ | Excision de tissu périrénal ou périvésical | 66.11.20↔ | Biopsie de trompe de Fallope, biopsie ouverte (par incision) |
| 59.92↔ | Autres opérations de tissu périrénal ou périvésical | 66.11.99↔ | Biopsie de trompe de Fallope, autre |
| 65.01↔ | Ovariectomie laparoscopique | 66.39.00↔ | Autre destruction ou occlusion bilatérale des trompes de Fallope, SAP |
| 65.09↔ | Autre ovariectomie | 66.39.10↔ | Autre destruction ou occlusion bilatérale des trompes de Fallope, par électrocoagulation |
| 65.11↔ | Biopsie de l'ovaire par aspiration | 66.39.99↔ | Autre destruction ou occlusion bilatérale des trompes de Fallope, autre |
| 65.12↔ | Autre biopsie de l'ovaire | 66.4x.00↔ | Salpingectomie unilatérale totale, SAP |
| 65.13↔ | Biopsie d'ovaire par laparoscopie | 66.4x.10↔ | Salpingectomie unilatérale totale, par chirurgie ouverte (abdominale) |
| 65.14↔ | Autres interventions diagnostiques par laparoscopie sur l'ovaire | 66.4x.20↔ | Salpingectomie unilatérale totale, par laparoscopie |
| 65.21↔ | Marsupialisation de kyste ovarien | 66.4x.99↔ | Salpingectomie unilatérale totale, autre |
| 65.22↔ | Résection cunéiforme de l'ovaire | 66.51.00↔ | Ablation simultanée des deux trompes de Fallope, SAP |
| 65.23↔ | Marsupialisation de kyste ovarien par laparoscopie | 66.51.10↔ | Ablation simultanée des deux trompes de Fallope, par chirurgie ouverte (abdominale) |
| 65.24↔ | Résection cunéiforme de l'ovaire par laparoscopie | 66.51.20↔ | Ablation simultanée des deux trompes de Fallope, par laparoscopie |
| 65.25↔ | Autre excision ou destruction locale de l'ovaire par laparoscopie | 66.51.99↔ | Ablation simultanée des deux trompes de Fallope, autre |
| 65.29↔ | Autre excision ou destruction locale de l'ovaire | 66.52↔ | Salpingectomie sur trompe restante |
| 65.31↔ | Ovariectomie unilatérale par laparoscopie | 66.61.00↔ | Excision ou destruction de lésion de trompe de Fallope, SAP |
| 65.39↔ | Autre ovariectomie unilatérale | 66.61.10↔ | Excision ou destruction de lésion de trompe de Fallope, par chirurgie ouverte (abdominale) |
| 65.41.00↔ | Salpingo-ovariectomie unilatérale par laparoscopie, SAP | 66.61.20↔ | Excision ou destruction de lésion de trompe de Fallope, par voie vaginale |
| 65.41.10↔ | Ovariectomie unilatérale par laparoscopie, avec ablation des deux trompes de Fallope [salpingectomie bilatérale] | 66.61.21↔ | Excision ou destruction de lésion de trompe de Fallope, par voie vaginale, assistée par laparoscopie |
| 65.41.99↔ | Salpingo-ovariectomie unilatérale par laparoscopie, autre | 66.61.30↔ | Excision ou destruction de lésion de trompe de Fallope, par laparoscopie |
| 65.49.00↔ | Autre salpingo-ovariectomie unilatérale, SAP | 66.61.99↔ | Excision ou destruction de lésion de trompe de Fallope, autre |
| 65.49.10↔ | Autre salpingo-ovariectomie unilatérale, avec salpingectomie bilatérale | 66.62↔ | Salpingectomie pour ablation de grossesse tubaire |
| 65.49.99↔ | Autre salpingo-ovariectomie unilatérale, autre | 66.63.00↔ | Salpingectomie bilatérale partielle, SAP |
| 65.51↔ | Autre ablation simultanée des deux ovaires | 66.63.10↔ | Salpingectomie bilatérale partielle, par chirurgie ouverte (abdominale) |
| 65.52↔ | Autre ovariectomie sur ovaire restant | 66.63.20↔ | Salpingectomie bilatérale partielle, par voie vaginale |
| 65.53↔ | Ablation simultanée des deux ovaires par laparoscopie | 66.63.21↔ | Salpingectomie bilatérale partielle, par voie vaginale, assistée par laparoscopie |
| 65.54↔ | Ablation d'ovaire restant par laparoscopie | 66.63.30↔ | Salpingectomie bilatérale partielle, par laparoscopie |
| 65.61↔ | Autre ablation simultanée des deux ovaires et des trompes de Fallope | 66.63.99↔ | Salpingectomie bilatérale partielle, autre |
| 65.62↔ | Autre ablation d'ovaire et de trompe restants | 66.69.00↔ | Salpingectomie partielle, SAP |
| 65.63↔ | Ablation simultanée des deux ovaires et des trompes de Fallope par laparoscopie | 66.69.10↔ | Salpingectomie partielle, par chirurgie ouverte (abdominale) |
| 65.64↔ | Ablation d'ovaire et de trompe de Fallope restants par laparoscopie | 66.69.20↔ | Salpingectomie partielle, par voie vaginale |
| 65.71↔ | Autre suture simple de l'ovaire | 66.69.21↔ | Salpingectomie partielle, par voie vaginale, assistée par laparoscopie |
| 65.72↔ | Autre réimplantation d'ovaire | 66.69.30↔ | Salpingectomie partielle, par laparoscopie |
| 65.73↔ | Autre salpingo-ovarioplastie | 66.69.99↔ | Salpingectomie partielle, autre |
| 65.74↔ | Suture simple de l'ovaire par laparoscopie | 66.71↔ | Suture simple de trompe de Fallope |
| 65.75↔ | Réimplantation d'ovaire par laparoscopie | 66.72↔ | Salpingo-oophorostomie |
| 65.76↔ | Salpingo-ovarioplastie par laparoscopie | 66.73↔ | Salpingo-salpingostomie |
| 65.79↔ | Autre réparation d'ovaire | 66.74↔ | Salpingo-utérostomie |
| 65.81.00↔ | Adhésiolyse d'ovaire et de trompe de Fallope par laparoscopie, SAP | 66.79.00↔ | Autre réparation (plastie) de trompe de Fallope, SAP |
| 65.81.10↔ | Adhésiolyse tubo-ovariennes du péritoine pelvien de la femme par laparoscopie | 66.79.10↔ | Autre réparation (plastie) de trompe de Fallope, par chirurgie ouverte (abdominale) |
| 65.81.99↔ | Adhésiolyse d'ovaire et de trompe de Fallope par laparoscopie, autre | | |
| 65.89.00↔ | Autre adhésiolyse d'ovaire et de trompe de Fallope, SAP | | |

| | | | |
|-----------|---|-----------|--|
| 66.79.20↔ | Autre réparation (plastie) de trompe de Fallope, par voie vaginale | 68.51.22↔ | Hystérectomie vaginale assistée par laparoscopie (LAVH), avec salpingo-ovariectomie bilatérale |
| 66.79.21↔ | Autre réparation (plastie) de trompe de Fallope, par voie vaginale, assistée par laparoscopie | 68.51.29↔ | Hystérectomie vaginale assistée par laparoscopie (LAVH), avec salpingo-ovariectomie, autre |
| 66.79.30↔ | Autre réparation (plastie) de trompe de Fallope, par laparoscopie | 68.51.99↔ | Hystérectomie vaginale assistée par laparoscopie (LAVH), autre |
| 66.79.99↔ | Autre réparation (plastie) de trompe de Fallope, autre | 68.59.00↔ | Hystérectomie vaginale autre et non précisée, SAP |
| 66.92↔ | Destruction ou occlusion unilatérale de trompe de Fallope | 68.59.10↔ | Hystérectomie vaginale autre et non précisée, sans salpingo-ovariectomie, SAP |
| 66.93↔ | Insertion ou remplacement de prothèse de trompe de Fallope | 68.59.19↔ | Hystérectomie vaginale autre et non précisée, sans salpingo-ovariectomie, autre |
| 66.94↔ | Retrait de prothèse de trompe de Fallope | 68.59.20↔ | Hystérectomie vaginale autre et non précisée, avec salpingo-ovariectomie, SAP |
| 66.95↔ | Insufflation d'agent thérapeutique dans la trompe de Fallope | 68.59.21↔ | Hystérectomie vaginale autre et non précisée, avec salpingo-ovariectomie unilatérale |
| 66.96↔ | Dilatation de trompe de Fallope | 68.59.22↔ | Hystérectomie vaginale autre et non précisée, avec salpingo-ovariectomie bilatérale |
| 66.97↔ | Enfouissement (insertion) du pavillon de la trompe utérine dans la paroi utérine | 68.59.29↔ | Hystérectomie vaginale autre et non précisée, avec salpingo-ovariectomie, autre |
| 66.99↔ | Autre opération de trompe de Fallope | 68.59.99↔ | Hystérectomie vaginale autre et non précisée, autre |
| 68.0↔ | Hystérotomie | 68.61↔ | Hystérectomie abdominale radicale par laparoscopie |
| 68.13↔ | Biopsie ouverte de l'utérus | 68.69.00↔ | Hystérectomie abdominale radicale autre et non précisée, SAP |
| 68.14↔ | Biopsie ouverte des ligaments utérins | 68.69.10↔ | Hystérectomie abdominale radicale autre et non précisée, sans lymphadénectomie |
| 68.15↔ | Biopsie fermée des ligaments utérins | 68.69.11↔ | Hystérectomie abdominale radicale autre et non précisée, avec lymphadénectomie |
| 68.16↔ | Biopsie fermée de l'utérus | 68.69.99↔ | Hystérectomie abdominale radicale autre et non précisée, autre |
| 68.31↔ | Hystérectomie supracervicale laparoscopique | 68.71↔ | Hystérectomie vaginale radicale par laparoscopie |
| 68.39↔ | Hystérectomie abdominale subtotale autre et non précisée | 68.79↔ | Hystérectomie vaginale radicale autre et non précisée |
| 68.41.00↔ | Hystérectomie abdominale totale par laparoscopie, SAP | 68.9↔ | Hystérectomie autre et non précisée |
| 68.41.09↔ | Hystérectomie abdominale totale par laparoscopie, autre | 69.23↔ | Réparation vaginale d'inversion utérine (chronique) |
| 68.41.10↔ | Hystérectomie abdominale totale par laparoscopie, avec salpingo-ovariectomie, SAP | 69.29↔ | Autre réparation de l'utérus et des structures de soutien |
| 68.41.11↔ | Hystérectomie abdominale totale par laparoscopie, avec salpingo-ovariectomie unilatérale | 69.3↔ | Dénervation utérine paracervicale |
| 68.41.12↔ | Hystérectomie abdominale totale par laparoscopie, avec salpingo-ovariectomie bilatérale | 69.41↔ | Suture de lacération de l'utérus |
| 68.41.19↔ | Hystérectomie abdominale totale par laparoscopie, avec salpingo-ovariectomie, autre | 69.42↔ | Fermeture de fistule de l'utérus |
| 68.49.00↔ | Hystérectomie abdominale totale autre et non précisée, SAP | 69.49.00↔ | Autre réparation de l'utérus et métoplastie, SAP |
| 68.49.09↔ | Hystérectomie abdominale totale autre et non précisée, autre | 69.49.10↔ | Autre réparation de l'utérus et métoplastie, par chirurgie ouverte (abdominale) |
| 68.49.10↔ | Hystérectomie abdominale totale autre et non précisée, sans salpingo-ovariectomie | 69.49.20↔ | Autre réparation de l'utérus et métoplastie, par voie vaginale |
| 68.49.20↔ | Hystérectomie abdominale totale autre et non précisée, avec salpingo-ovariectomie, SAP | 69.49.21↔ | Autre réparation de l'utérus et métoplastie, par voie vaginale, assistée par laparoscopie |
| 68.49.21↔ | Hystérectomie abdominale totale autre et non précisée, avec salpingo-ovariectomie unilatérale | 69.49.30↔ | Autre réparation de l'utérus et métoplastie, par laparoscopie |
| 68.49.22↔ | Hystérectomie abdominale totale autre et non précisée, avec salpingo-ovariectomie bilatérale | 69.49.99↔ | Autre réparation de l'utérus et métoplastie, autre |
| 68.49.29↔ | Hystérectomie abdominale totale autre et non précisée, avec salpingo-ovariectomie, autre | 69.91↔ | Insertion de moyen thérapeutique dans l'utérus |
| 68.51.00↔ | Hystérectomie vaginale assistée par laparoscopie (LAVH), SAP | 69.93↔ | Insertion de laminaire |
| 68.51.10↔ | Hystérectomie vaginale assistée par laparoscopie (LAVH), sans salpingo-ovariectomie, SAP | 69.98↔ | Autres opérations des structures de soutien de l'utérus |
| 68.51.19↔ | Hystérectomie vaginale assistée par laparoscopie (LAVH), sans salpingo-ovariectomie, autre | 69.99↔ | Autres opérations du col utérin et de l'utérus |
| 68.51.20↔ | Hystérectomie vaginale assistée par laparoscopie (LAVH), avec salpingo-ovariectomie, SAP | 70.23↔ | Biopsie du cul-de-sac |
| 68.51.21↔ | Hystérectomie vaginale assistée par laparoscopie (LAVH), avec salpingo-ovariectomie unilatérale | 75.50↔ | Réparation de déchirure obstétricale récente de l'utérus, SAP |
| | | 75.52↔ | Réparation de déchirure obstétricale récente du corps utérin |

ADRG N03**Interventions sur l'utérus et le système utéroannexiel pour néoformation maligne d'autres organes**

Diagnostic principal dans le tableau N03-1 et au moins un(e) procédure dans le tableau N03-2

DRG N03A**Interventions sur l'utérus et le système utéroannexiel pour néoformation maligne d'autres organes, avec CC extrêmement sévères**

PCCL > 3

DRG N03B**Interventions sur l'utérus et le système utéroannexiel pour néoformation maligne d'autres organes, sans CC extrêmement sévères**

diagnostic principal N03-1

| | | | |
|-------|---|--------|--|
| C51.0 | Tumeur maligne: Grande lèvre | C54.9 | Tumeur maligne: Corps de l'utérus, sans précision |
| C51.1 | Tumeur maligne: Petite lèvre | C55 | Tumeur maligne de l'utérus, partie non précisée |
| C51.2 | Tumeur maligne: Clitoris | C57.7 | Tumeur maligne: Autres organes génitaux de la femme précisés |
| C51.8 | Tumeur maligne: Lésion à localisations contiguës de la vulve | C57.8 | Tumeur maligne: Lésion à localisations contiguës des organes génitaux de la femme |
| C51.9 | Tumeur maligne: Vulve, sans précision | C57.9 | Tumeur maligne: Organe génital de la femme, sans précision |
| C52 | Tumeur maligne du vagin | C58 | Tumeur maligne du placenta |
| C53.0 | Tumeur maligne: Endocol | C76.3 | Tumeur maligne: Pelvis |
| C53.1 | Tumeur maligne: Exocol | C79.82 | Tumeur maligne secondaire des organes génitaux |
| C53.8 | Tumeur maligne: Lésion à localisations contiguës du col de l'utérus | D39.0 | Tumeurs à évolution imprévisible ou inconnue: Utérus |
| C53.9 | Tumeur maligne: Col de l'utérus, sans précision | D39.2 | Tumeurs à évolution imprévisible ou inconnue: Placenta |
| C54.0 | Tumeur maligne: Isthme de l'utérus | D39.7 | Tumeurs à évolution imprévisible ou inconnue: Autres organes génitaux de la femme |
| C54.1 | Tumeur maligne: Endomètre | D39.9 | Tumeurs à évolution imprévisible ou inconnue: Organe génital de la femme, sans précision |
| C54.2 | Tumeur maligne: Myomètre | | |
| C54.3 | Tumeur maligne: Fond de l'utérus | | |
| C54.8 | Tumeur maligne: Lésion à localisations contiguës du corps de l'utérus | | |

procédure N03-2

| | | | |
|-----------|--|-----------|--|
| 40.3x.00↔ | Excision de ganglions lymphatiques régionaux, SAP | 65.14↔ | Autres interventions diagnostiques par laparoscopie sur l'ovaire |
| 40.3x.09↔ | Excision de ganglions lymphatiques régionaux, autre | 65.21↔ | Marsupialisation de kyste ovarien |
| 40.3x.10↔ | Lymphadénectomie régionale, indépendante d'autre intervention, SAP | 65.22↔ | Résection cunéiforme de l'ovaire |
| 40.3x.11↔ | Lymphadénectomie régionale, indépendante d'autre intervention, région cervicale | 65.23↔ | Marsupialisation de kyste ovarien par laparoscopie |
| 40.3x.12↔ | Lymphadénectomie régionale, indépendante d'autre intervention, région axillaire | 65.24↔ | Résection cunéiforme de l'ovaire par laparoscopie |
| 40.3x.13↔ | Lymphadénectomie régionale, indépendante d'autre intervention, région para-aortique, pelvienne ou iliaque ou pour obturation | 65.25↔ | Autre excision ou destruction locale de l'ovaire par laparoscopie |
| 40.3x.14↔ | Lymphadénectomie régionale, indépendante d'autre intervention, région inguinale, chirurgie ouverte | 65.29↔ | Autre excision ou destruction locale de l'ovaire |
| 40.3x.15↔ | Lymphadénectomie régionale, indépendante d'autre intervention, région inguinale, par laparoscopie | 65.31↔ | Ovariectomie unilatérale par laparoscopie |
| 40.3x.16↔ | Lymphadénectomie régionale, indépendante d'autre intervention, région médiastinale et péribronchique | 65.39↔ | Autre ovariectomie unilatérale |
| 40.3x.19↔ | Lymphadénectomie régionale, indépendante d'autre intervention, autre | 65.41.00↔ | Salpingo-ovariectomie unilatérale par laparoscopie, SAP |
| 40.3x.20↔ | Lymphadénectomie régionale dans le cadre d'une autre intervention, SAP | 65.41.10↔ | Ovariectomie unilatérale par laparoscopie, avec ablation des deux trompes de Fallope [salpingectomie bilatérale] |
| 40.3x.21↔ | Lymphadénectomie régionale dans le cadre d'une autre intervention, région cervicale | 65.41.99↔ | Salpingo-ovariectomie unilatérale par laparoscopie, autre |
| 40.3x.22↔ | Lymphadénectomie régionale dans le cadre d'une autre intervention, région axillaire | 65.49.00↔ | Autre salpingo-ovariectomie unilatérale, SAP |
| 40.3x.23↔ | Lymphadénectomie régionale dans le cadre d'une autre intervention, région para-aortique, pelvienne ou iliaque | 65.49.10↔ | Autre salpingo-ovariectomie unilatérale, avec salpingectomie bilatérale |
| 40.3x.24↔ | Lymphadénectomie régionale dans le cadre d'une autre intervention, pour obturation | 65.49.99↔ | Autre salpingo-ovariectomie unilatérale, autre |
| 40.3x.25↔ | Lymphadénectomie régionale dans le cadre d'une autre intervention, région inguinale | 65.51↔ | Autre ablation simultanée des deux ovaires |
| 40.3x.26↔ | Lymphadénectomie régionale dans le cadre d'une autre intervention, région médiastinale et péribronchique | 65.52↔ | Autre ovariectomie sur ovaire restant |
| 40.3x.29↔ | Lymphadénectomie régionale dans le cadre d'une autre intervention, autre | 65.53↔ | Ablation simultanée des deux ovaires par laparoscopie |
| 54.23↔ | Biopsie péritonéale | 65.54↔ | Ablation d'ovaire restant par laparoscopie |
| 59.02↔ | Autre lyse d'adhérences périrénales ou périurétérales | 65.61↔ | Autre ablation simultanée des deux ovaires et des trompes de Fallope |
| 59.03.00↔ | Lyse d'adhérences périrénales ou périurétérales par laparoscopie, SAP | 65.62↔ | Autre ablation d'ovaire et de trompe restants |
| 59.03.10↔ | Urétérolyse sans repositionnement intrapéritonéal | 65.63↔ | Ablation simultanée des deux ovaires et des trompes de Fallope par laparoscopie |
| 59.03.11↔ | Urétérolyse avec repositionnement intrapéritonéal | 65.64↔ | Ablation d'ovaire et de trompe de Fallope restants par laparoscopie |
| 59.03.99↔ | Lyse d'adhérences périrénales ou périurétérales par laparoscopie, autre | 65.71↔ | Autre suture simple de l'ovaire |
| 59.91↔ | Excision de tissu périrénal ou périvésical | 65.72↔ | Autre réimplantation d'ovaire |
| 59.92↔ | Autres opérations de tissu périrénal ou périvésical | 65.73↔ | Autre salpingo-ovarioplastie |
| 65.01↔ | Ovariectomie laparoscopique | 65.74↔ | Suture simple de l'ovaire par laparoscopie |
| 65.09↔ | Autre ovariectomie | 65.75↔ | Réimplantation d'ovaire par laparoscopie |
| 65.11↔ | Biopsie de l'ovaire par aspiration | 65.76↔ | Salpingo-ovarioplastie par laparoscopie |
| 65.12↔ | Autre biopsie de l'ovaire | 65.79↔ | Autre réparation d'ovaire |
| 65.13↔ | Biopsie d'ovaire par laparoscopie | 65.81.00↔ | Adhésiolyse d'ovaire et de trompe de Fallope par laparoscopie, SAP |
| | | 65.81.10↔ | Adhésiolyse tubo-ovariennes du péritoine pelvien de la femme par laparoscopie |
| | | 65.81.99↔ | Adhésiolyse d'ovaire et de trompe de Fallope par laparoscopie, autre |
| | | 65.89.00↔ | Autre adhésiolyse d'ovaire et de trompe de Fallope, SAP |
| | | 65.89.10↔ | Autre adhésiolyse d'ovaire et de trompe de Fallope, par chirurgie ouverte |
| | | 65.89.11↔ | Autre adhésiolyse d'ovaire et de trompe de Fallope, avec traitement microchirurgical |
| | | 65.89.12↔ | Autre adhésiolyse tubo-ovariennes du péritoine pelvien de la femme, par chirurgie ouverte |

| | | | |
|-----------|--|-----------|---|
| 65.89.13↔ | Autre adhésiolyse tubo-ovariennes du péritoine pelvien de la femme, avec traitement microchirurgical | 66.92↔ | Destruction ou occlusion unilatérale de trompe de Fallope |
| 65.89.99↔ | Autre adhésiolyse d'ovaire et de trompe de Fallope, autre | 66.93↔ | Insertion ou remplacement de prothèse de trompe de Fallope |
| 65.92↔ | Greffes d'ovaire | 66.94↔ | Retrait de prothèse de trompe de Fallope |
| 65.93↔ | Rupture manuelle de kyste d'ovaire | 66.95↔ | Insufflation d'agent thérapeutique dans la trompe de Fallope |
| 65.94↔ | Dénervation d'ovaire | 66.96↔ | Dilatation de trompe de Fallope |
| 65.95↔ | Libération de torsion d'ovaire | 66.97↔ | Enfouissement (insertion) du pavillon de la trompe utérine dans la paroi utérine |
| 65.99↔ | Autres opérations d'ovaire | 66.99↔ | Autre opération de trompe de Fallope |
| 66.01↔ | Salpingotomie | 68.0↔ | Hystérotomie |
| 66.02↔ | Salpingostomie | 68.13↔ | Biopsie ouverte de l'utérus |
| 66.11.00↔ | Biopsie de trompe de Fallope, SAP | 68.14↔ | Biopsie ouverte des ligaments utérins |
| 66.11.20↔ | Biopsie de trompe de Fallope, biopsie ouverte (par incision) | 68.15↔ | Biopsie fermée des ligaments utérins |
| 66.11.99↔ | Biopsie de trompe de Fallope, autre | 68.16↔ | Biopsie fermée de l'utérus |
| 66.39.00↔ | Autre destruction ou occlusion bilatérale des trompes de Fallope, SAP | 68.31↔ | Hystérectomie supracervicale laparoscopique |
| 66.39.10↔ | Autre destruction ou occlusion bilatérale des trompes de Fallope, par électrocoagulation | 68.39↔ | Hystérectomie abdominale subtotale autre et non précisée |
| 66.39.99↔ | Autre destruction ou occlusion bilatérale des trompes de Fallope, autre | 68.41.00↔ | Hystérectomie abdominale totale par laparoscopie, SAP |
| 66.4x.00↔ | Salpingectomie unilatérale totale, SAP | 68.41.09↔ | Hystérectomie abdominale totale par laparoscopie, autre |
| 66.4x.10↔ | Salpingectomie unilatérale totale, par chirurgie ouverte (abdominale) | 68.41.10↔ | Hystérectomie abdominale totale par laparoscopie, avec salpingo-ovariectomie, SAP |
| 66.4x.20↔ | Salpingectomie unilatérale totale, par laparoscopie | 68.41.11↔ | Hystérectomie abdominale totale par laparoscopie, avec salpingo-ovariectomie unilatérale |
| 66.4x.99↔ | Salpingectomie unilatérale totale, autre | 68.41.12↔ | Hystérectomie abdominale totale par laparoscopie, avec salpingo-ovariectomie bilatérale |
| 66.51.00↔ | Ablation simultanée des deux trompes de Fallope, SAP | 68.41.19↔ | Hystérectomie abdominale totale par laparoscopie, avec salpingo-ovariectomie, autre |
| 66.51.10↔ | Ablation simultanée des deux trompes de Fallope, par chirurgie ouverte (abdominale) | 68.49.00↔ | Hystérectomie abdominale totale autre et non précisée, SAP |
| 66.51.20↔ | Ablation simultanée des deux trompes de Fallope, par laparoscopie | 68.49.09↔ | Hystérectomie abdominale totale autre et non précisée, autre |
| 66.51.99↔ | Ablation simultanée des deux trompes de Fallope, autre | 68.49.10↔ | Hystérectomie abdominale totale autre et non précisée, sans salpingo-ovariectomie |
| 66.52↔ | Salpingectomie sur trompe restante | 68.49.20↔ | Hystérectomie abdominale totale autre et non précisée, avec salpingo-ovariectomie, SAP |
| 66.61.00↔ | Excision ou destruction de lésion de trompe de Fallope, SAP | 68.49.21↔ | Hystérectomie abdominale totale autre et non précisée, avec salpingo-ovariectomie unilatérale |
| 66.61.10↔ | Excision ou destruction de lésion de trompe de Fallope, par chirurgie ouverte (abdominale) | 68.49.22↔ | Hystérectomie abdominale totale autre et non précisée, avec salpingo-ovariectomie bilatérale |
| 66.61.20↔ | Excision ou destruction de lésion de trompe de Fallope, par voie vaginale | 68.49.29↔ | Hystérectomie abdominale totale autre et non précisée, avec salpingo-ovariectomie, autre |
| 66.61.21↔ | Excision ou destruction de lésion de trompe de Fallope, par voie vaginale, assistée par laparoscopie | 68.51.00↔ | Hystérectomie vaginale assistée par laparoscopie (LAVH), SAP |
| 66.61.30↔ | Excision ou destruction de lésion de trompe de Fallope, par laparoscopie | 68.51.10↔ | Hystérectomie vaginale assistée par laparoscopie (LAVH), sans salpingo-ovariectomie, SAP |
| 66.61.99↔ | Excision ou destruction de lésion de trompe de Fallope, autre | 68.51.19↔ | Hystérectomie vaginale assistée par laparoscopie (LAVH), sans salpingo-ovariectomie, autre |
| 66.62↔ | Salpingectomie pour ablation de grossesse tubaire | 68.51.20↔ | Hystérectomie vaginale assistée par laparoscopie (LAVH), avec salpingo-ovariectomie, SAP |
| 66.63.00↔ | Salpingectomie bilatérale partielle, SAP | 68.51.21↔ | Hystérectomie vaginale assistée par laparoscopie (LAVH), avec salpingo-ovariectomie unilatérale |
| 66.63.10↔ | Salpingectomie bilatérale partielle, par chirurgie ouverte (abdominale) | 68.51.22↔ | Hystérectomie vaginale assistée par laparoscopie (LAVH), avec salpingo-ovariectomie bilatérale |
| 66.63.20↔ | Salpingectomie bilatérale partielle, par voie vaginale | 68.51.29↔ | Hystérectomie vaginale assistée par laparoscopie (LAVH), avec salpingo-ovariectomie, autre |
| 66.63.21↔ | Salpingectomie bilatérale partielle, par voie vaginale, assistée par laparoscopie | 68.51.99↔ | Hystérectomie vaginale assistée par laparoscopie (LAVH), autre |
| 66.63.30↔ | Salpingectomie bilatérale partielle, par laparoscopie | 68.59.00↔ | Hystérectomie vaginale autre et non précisée, SAP |
| 66.63.99↔ | Salpingectomie bilatérale partielle, autre | 68.59.10↔ | Hystérectomie vaginale autre et non précisée, sans salpingo-ovariectomie, SAP |
| 66.69.00↔ | Salpingectomie partielle, SAP | 68.59.19↔ | Hystérectomie vaginale autre et non précisée, sans salpingo-ovariectomie, autre |
| 66.69.10↔ | Salpingectomie partielle, par chirurgie ouverte (abdominale) | 68.59.20↔ | Hystérectomie vaginale autre et non précisée, avec salpingo-ovariectomie, SAP |
| 66.69.20↔ | Salpingectomie partielle, par voie vaginale | 68.59.21↔ | Hystérectomie vaginale autre et non précisée, avec salpingo-ovariectomie unilatérale |
| 66.69.21↔ | Salpingectomie partielle, par voie vaginale, assistée par laparoscopie | 68.59.22↔ | Hystérectomie vaginale autre et non précisée, avec salpingo-ovariectomie bilatérale |
| 66.69.30↔ | Salpingectomie partielle, par laparoscopie | 68.59.29↔ | Hystérectomie vaginale autre et non précisée, avec salpingo-ovariectomie, autre |
| 66.69.99↔ | Salpingectomie partielle, autre | 68.59.99↔ | Hystérectomie vaginale autre et non précisée, autre |
| 66.71↔ | Suture simple de trompe de Fallope | 68.61↔ | Hystérectomie abdominale radicale par laparoscopie |
| 66.72↔ | Salpingo-oophorostomie | 68.69.00↔ | Hystérectomie abdominale radicale autre et non précisée, SAP |
| 66.73↔ | Salpingo-salpingostomie | 68.69.10↔ | Hystérectomie abdominale radicale autre et non précisée, sans lymphadénectomie |
| 66.74↔ | Salpingo-utérostomie | 68.69.11↔ | Hystérectomie abdominale radicale autre et non précisée, avec lymphadénectomie |
| 66.79.00↔ | Autre réparation (plastie) de trompe de Fallope, SAP | 68.69.99↔ | Hystérectomie abdominale radicale autre et non précisée, autre |
| 66.79.10↔ | Autre réparation (plastie) de trompe de Fallope, par chirurgie ouverte (abdominale) | | |
| 66.79.20↔ | Autre réparation (plastie) de trompe de Fallope, par voie vaginale | | |
| 66.79.21↔ | Autre réparation (plastie) de trompe de Fallope, par voie vaginale, assistée par laparoscopie | | |
| 66.79.30↔ | Autre réparation (plastie) de trompe de Fallope, par laparoscopie | | |
| 66.79.99↔ | Autre réparation (plastie) de trompe de Fallope, autre | | |

| | | | |
|-----------|--|-----------|--|
| 68.71↔ | Hystérectomie vaginale radicale par laparoscopie | 69.49.21↔ | Autre réparation de l'utérus et métroplastie, par voie vaginale, assistée par laparoscopie |
| 68.79↔ | Hystérectomie vaginale radicale autre et non précisée | 69.49.30↔ | Autre réparation de l'utérus et métroplastie, par laparoscopie |
| 68.9↔ | Hystérectomie autre et non précisée | 69.49.99↔ | Autre réparation de l'utérus et métroplastie, autre |
| 69.23↔ | Réparation vaginale d'inversion utérine (chronique) | 69.91↔ | Insertion de moyen thérapeutique dans l'utérus |
| 69.29↔ | Autre réparation de l'utérus et des structures de soutien | 69.93↔ | Insertion de laminaire |
| 69.3↔ | Dénervation utérine paracervicale | 69.98↔ | Autres opérations des structures de soutien de l'utérus |
| 69.41↔ | Suture de laceration de l'utérus | 69.99↔ | Autres opérations du col utérin et de l'utérus |
| 69.42↔ | Fermeture de fistule de l'utérus | 70.23↔ | Biopsie du cul-de-sac |
| 69.49.00↔ | Autre réparation de l'utérus et métroplastie, SAP | 75.50↔ | Réparation de déchirure obstétricale récente de l'utérus, SAP |
| 69.49.10↔ | Autre réparation de l'utérus et métroplastie, par chirurgie ouverte (abdominale) | 75.52↔ | Réparation de déchirure obstétricale récente du corps utérin |
| 69.49.20↔ | Autre réparation de l'utérus et métroplastie, par voie vaginale | | |

ADRG N04**Hystérectomie sauf en cas de néoformation maligne, avec CC extrêmement sévères ou sévères ou intervention complexe**

Diagnostic principal pas dans le tableau N04-1 et procédure dans le tableau N04-2 et (PCCL > 2 ou procédure dans le tableau N04-3)

DRG N04Z**Hystérectomie sauf en cas de néoformation maligne, avec CC extrêmement sévères ou sévères ou intervention complexe****diagnostic N04-1**

| | | | |
|-------|---|--------|--|
| C51.0 | Tumeur maligne: Grande lèvre | C57.0 | Tumeur maligne: Trompe de Fallope |
| C51.1 | Tumeur maligne: Petite lèvre | C57.1 | Tumeur maligne: Ligament large |
| C51.2 | Tumeur maligne: Clitoris | C57.2 | Tumeur maligne: Ligament rond |
| C51.8 | Tumeur maligne: Lésion à localisations contiguës de la vulve | C57.3 | Tumeur maligne: Paramètre |
| C51.9 | Tumeur maligne: Vulve, sans précision | C57.4 | Tumeur maligne: Annexes de l'utérus, sans précision |
| C52 | Tumeur maligne du vagin | C57.7 | Tumeur maligne: Autres organes génitaux de la femme précisés |
| C53.0 | Tumeur maligne: Endocol | C57.8 | Tumeur maligne: Lésion à localisations contiguës des organes génitaux de la femme |
| C53.1 | Tumeur maligne: Exocol | C57.9 | Tumeur maligne: Organe génital de la femme, sans précision |
| C53.8 | Tumeur maligne: Lésion à localisations contiguës du col de l'utérus | C58 | Tumeur maligne du placenta |
| C53.9 | Tumeur maligne: Col de l'utérus, sans précision | C76.3 | Tumeur maligne: Pelvis |
| C54.0 | Tumeur maligne: Isthme de l'utérus | C79.6 | Tumeur maligne secondaire de l'ovaire |
| C54.1 | Tumeur maligne: Endomètre | C79.82 | Tumeur maligne secondaire des organes génitaux |
| C54.2 | Tumeur maligne: Myomètre | D39.0 | Tumeurs à évolution imprévisible ou inconnue: Utérus |
| C54.3 | Tumeur maligne: Fond de l'utérus | D39.1 | Tumeurs à évolution imprévisible ou inconnue: Ovaire |
| C54.8 | Tumeur maligne: Lésion à localisations contiguës du corps de l'utérus | D39.2 | Tumeurs à évolution imprévisible ou inconnue: Placenta |
| C54.9 | Tumeur maligne: Corps de l'utérus, sans précision | D39.7 | Tumeurs à évolution imprévisible ou inconnue: Autres organes génitaux de la femme |
| C55 | Tumeur maligne de l'utérus, partie non précisée | D39.9 | Tumeurs à évolution imprévisible ou inconnue: Organe génital de la femme, sans précision |
| C56 | Tumeur maligne de l'ovaire | | |

procédure N04-2

| | | | |
|-----------|--|-----------|---|
| 40.3x.00↔ | Excision de ganglions lymphatiques régionaux, SAP | 40.3x.21↔ | Lymphadénectomie régionale dans le cadre d'une autre intervention, région cervicale |
| 40.3x.09↔ | Excision de ganglions lymphatiques régionaux, autre | 40.3x.22↔ | Lymphadénectomie régionale dans le cadre d'une autre intervention, région axillaire |
| 40.3x.10↔ | Lymphadénectomie régionale, indépendante d'autre intervention, SAP | 40.3x.23↔ | Lymphadénectomie régionale dans le cadre d'une autre intervention, région para-aortique, pelvienne ou iliaque |
| 40.3x.11↔ | Lymphadénectomie régionale, indépendante d'autre intervention, région cervicale | 40.3x.24↔ | Lymphadénectomie régionale dans le cadre d'une autre intervention, pour obturation |
| 40.3x.12↔ | Lymphadénectomie régionale, indépendante d'autre intervention, région axillaire | 40.3x.25↔ | Lymphadénectomie régionale dans le cadre d'une autre intervention, région inguinale |
| 40.3x.13↔ | Lymphadénectomie régionale, indépendante d'autre intervention, région para-aortique, pelvienne ou iliaque ou pour obturation | 40.3x.26↔ | Lymphadénectomie régionale dans le cadre d'une autre intervention, région médiastinale et péribronchique |
| 40.3x.14↔ | Lymphadénectomie régionale, indépendante d'autre intervention, région inguinale, chirurgie ouverte | 40.3x.29↔ | Lymphadénectomie régionale dans le cadre d'une autre intervention, autre |
| 40.3x.15↔ | Lymphadénectomie régionale, indépendante d'autre intervention, région inguinale, par laparoscopie | 59.02↔ | Autre lyse d'adhérences périrénales ou périurétérales |
| 40.3x.16↔ | Lymphadénectomie régionale, indépendante d'autre intervention, région médiastinale et péribronchique | 59.03.00↔ | Lyse d'adhérences périrénales ou périurétérales par laparoscopie, SAP |
| 40.3x.19↔ | Lymphadénectomie régionale, indépendante d'autre intervention, autre | 59.03.10↔ | Urétérolyse sans repositionnement intrapéritonéal |
| 40.3x.20↔ | Lymphadénectomie régionale dans le cadre d'une autre intervention, SAP | 59.03.11↔ | Urétérolyse avec repositionnement intrapéritonéal |
| | | 59.03.99↔ | Lyse d'adhérences périrénales ou périurétérales par laparoscopie, autre |
| | | 59.91↔ | Excision de tissu périrénal ou périvésical |

| | | | |
|-----------|---|-----------|---|
| 68.31↔ | Hystérectomie supracervicale laparoscopique | 68.51.19↔ | Hystérectomie vaginale assistée par laparoscopie (LAVH), sans salpingo-ovariectomie, autre |
| 68.39↔ | Hystérectomie abdominale subtotale autre et non précisée | 68.51.20↔ | Hystérectomie vaginale assistée par laparoscopie (LAVH), avec salpingo-ovariectomie, SAP |
| 68.41.00↔ | Hystérectomie abdominale totale par laparoscopie, SAP | 68.51.21↔ | Hystérectomie vaginale assistée par laparoscopie (LAVH), avec salpingo-ovariectomie unilatérale |
| 68.41.09↔ | Hystérectomie abdominale totale par laparoscopie, autre | 68.51.22↔ | Hystérectomie vaginale assistée par laparoscopie (LAVH), avec salpingo-ovariectomie bilatérale |
| 68.41.10↔ | Hystérectomie abdominale totale par laparoscopie, avec salpingo-ovariectomie, SAP | 68.51.29↔ | Hystérectomie vaginale assistée par laparoscopie (LAVH), avec salpingo-ovariectomie, autre |
| 68.41.11↔ | Hystérectomie abdominale totale par laparoscopie, avec salpingo-ovariectomie unilatérale | 68.51.99↔ | Hystérectomie vaginale assistée par laparoscopie (LAVH), autre |
| 68.41.12↔ | Hystérectomie abdominale totale par laparoscopie, avec salpingo-ovariectomie bilatérale | 68.59.00↔ | Hystérectomie vaginale autre et non précisée, SAP |
| 68.41.19↔ | Hystérectomie abdominale totale par laparoscopie, avec salpingo-ovariectomie, autre | 68.59.10↔ | Hystérectomie vaginale autre et non précisée, sans salpingo-ovariectomie, SAP |
| 68.49.00↔ | Hystérectomie abdominale totale autre et non précisée, SAP | 68.59.19↔ | Hystérectomie vaginale autre et non précisée, sans salpingo-ovariectomie, autre |
| 68.49.09↔ | Hystérectomie abdominale totale autre et non précisée, autre | 68.59.20↔ | Hystérectomie vaginale autre et non précisée, avec salpingo-ovariectomie, SAP |
| 68.49.10↔ | Hystérectomie abdominale totale autre et non précisée, sans salpingo-ovariectomie | 68.59.21↔ | Hystérectomie vaginale autre et non précisée, avec salpingo-ovariectomie unilatérale |
| 68.49.20↔ | Hystérectomie abdominale totale autre et non précisée, avec salpingo-ovariectomie, SAP | 68.59.22↔ | Hystérectomie vaginale autre et non précisée, avec salpingo-ovariectomie bilatérale |
| 68.49.21↔ | Hystérectomie abdominale totale autre et non précisée, avec salpingo-ovariectomie unilatérale | 68.59.29↔ | Hystérectomie vaginale autre et non précisée, avec salpingo-ovariectomie, autre |
| 68.49.22↔ | Hystérectomie abdominale totale autre et non précisée, avec salpingo-ovariectomie bilatérale | 68.59.99↔ | Hystérectomie vaginale autre et non précisée, autre |
| 68.49.29↔ | Hystérectomie abdominale totale autre et non précisée, avec salpingo-ovariectomie, autre | 68.9↔ | Hystérectomie autre et non précisée |
| 68.51.00↔ | Hystérectomie vaginale assistée par laparoscopie (LAVH), SAP | | |
| 68.51.10↔ | Hystérectomie vaginale assistée par laparoscopie (LAVH), sans salpingo-ovariectomie, SAP | | |

procédure N04-3

| | | | |
|-----------|--|-----------|--|
| 48.75↔ | Rectopexie abdominale | 58.94.21↔ | Enlèvement de système ajustable pour le traitement de l'incontinence urinaire |
| 48.76.00↔ | Autre rectopexie, SAP | 58.94.31↔ | Révision sans remplacement de système ajustable pour le traitement de l'incontinence urinaire |
| 48.76.10↔ | Rectopexie par rectotomie postérieure | 58.94.99↔ | Traitement ajustable de l'incontinence urinaire, autre |
| 48.76.11↔ | Autre rectopexie, résection de muqueuse extra-anales (selon Rehn-Delorme) | 59.4↔ | Opération de soutien suprapubien |
| 48.76.99↔ | Autre rectopexie, autre | 59.5↔ | Suspension urétrale rétropubienne |
| 56.84.00↔ | Fermeture d'autre fistule d'uretère, SAP | 59.6↔ | Suspension para-urétrale |
| 56.84.10↔ | Fermeture chirurgicale ouverte de fistule urétéro-intestinale | 59.71↔ | Cystourétopexie avec muscle releveur |
| 56.84.11↔ | Fermeture de fistule urétéro-intestinale par laparoscopie | 59.73.00↔ | Suspension transvaginale, SAP |
| 56.84.20↔ | Fermeture chirurgicale ouverte de fistule urétéro-vaginale | 59.73.10↔ | Suspension transvaginale par une bande de soutènement alloplastique, SAP |
| 56.84.21↔ | Fermeture de fistule urétéro-vaginale par laparoscopie | 59.73.11↔ | Suspension transvaginale par une bande de soutènement alloplastique, bande vaginale sans tension (TVT) |
| 56.84.22↔ | Fermeture de fistule urétéro-vaginale par voie vaginale | 59.73.12↔ | Suspension transvaginale par une bande de soutènement alloplastique, bandelette transobturatrice (TOT) |
| 56.84.99↔ | Fermeture d'autre fistule d'uretère, autre | 59.73.19↔ | Suspension transvaginale par une bande de soutènement alloplastique, autre |
| 57.84.00↔ | Fermeture d'autre fistule vésicale, SAP | 59.73.99↔ | Suspension transvaginale, autre |
| 57.84.10↔ | Fermeture chirurgicale ouverte de fistule vésico-vaginale par voie abdominale | 59.79↔ | Autre réparation d'incontinence urinaire de stress |
| 57.84.11↔ | Fermeture de fistule vésico-vaginale par voie vaginale | 69.21↔ | Opération d'interposition |
| 57.84.12↔ | Fermeture de fistule vésico-vaginale par voie transvésicale | 69.22↔ | Autre suspension utérine |
| 57.84.13↔ | Fermeture de fistule vésico-vaginale par laparoscopie | 70.4x.00↔ | Oblitération et excision totale du vagin, SAP |
| 57.84.20↔ | Fermeture chirurgicale ouverte de fistule vésico-cutanée | 70.4x.10↔ | Colpectomie subtotale |
| 57.84.21↔ | Fermeture de fistule vésico-cutanée par laparoscopie | 70.4x.20↔ | Colpectomie totale |
| 57.84.99↔ | Fermeture d'autre fistule vésicale, autre | 70.4x.30↔ | Colpectomie étendue (radicale) |
| 57.85↔ | Cysto-urétroplastie et plastie du col vésical | 70.4x.99↔ | Oblitération et excision totale du vagin, autre |
| 57.89↔ | Autre réparation de la vessie | 70.61.00↔ | Construction vaginale, SAP |
| 58.39.00↔ | Autre excision ou destruction locale de lésion ou de tissu de l'urètre, SAP | 70.61.11↔ | Construction d'un vagin par greffe de peau pédiculée du pénis (pour changement de sexe) |
| 58.39.10↔ | Autre excision ou destruction locale de lésion ou de tissu de l'urètre, excision chirurgicale ouverte | 70.61.99↔ | Construction vaginale, autre |
| 58.39.20↔ | Autre excision ou destruction locale de lésion ou de tissu de l'urètre, destruction percutanée transvésicale | 70.62↔ | Reconstruction vaginale |
| 58.39.99↔ | Autre excision ou destruction locale de lésion ou de tissu de l'urètre, autre | 70.63↔ | Construction vaginale, avec greffon ou prothèse |
| 58.93.00↔ | Implantation, révision, enlèvement d'un sphincter vésical, SAP | 70.64↔ | Reconstruction vaginale, avec greffon ou prothèse |
| 58.93.11↔ | Implantation de sphincter vésical artificiel | 70.72.00↔ | Réparation de fistule colo-vaginale, SAP |
| 58.93.21↔ | Enlèvement de sphincter vésical artificiel | 70.72.10↔ | Réparation de fistule colo-vaginale, par chirurgie ouverte (abdominale) |
| 58.93.31↔ | Révision sans remplacement de sphincter vésical artificiel | 70.72.20↔ | Réparation de fistule colo-vaginale, par voie vaginale |
| 58.93.99↔ | Implantation, révision, enlèvement de sphincter vésical, autre | 70.72.30↔ | Réparation de fistule colo-vaginale, par laparoscopie |
| 58.94.00↔ | Traitement ajustable de l'incontinence urinaire, SAP | 70.72.99↔ | Réparation de fistule colo-vaginale, autre |
| 58.94.11↔ | Implantation de système ajustable pour le traitement de l'incontinence urinaire | 70.73.00↔ | Réparation de fistule recto-vaginale, SAP |

| | | | |
|-----------|--|--------|---|
| 70.73.10↔ | Réparation de fistule recto-vaginale, par chirurgie ouverte (abdominale) | 70.77↔ | Suspension et fixation du vagin |
| 70.73.20↔ | Réparation de fistule recto-vaginale, par voie vaginale | 70.78↔ | Suspension et fixation du vagin, avec greffon ou prothèse |
| 70.73.30↔ | Réparation de fistule recto-vaginale, par laparoscopie | 71.73↔ | Construction de l'orifice vaginal |
| 70.73.99↔ | Réparation de fistule recto-vaginale, autre | 71.79↔ | Autre réparation de la vulve et du périnée |

ADRG N05**Ovariectomies et interventions complexes sur les trompes utérines sauf lors de néoformation maligne**

Diagnostic principal pas dans le tableau N05-1 et au moins un(e) procédure dans le tableau N05-3

DRG N05A**Ovariectomies et interventions complexes sur les trompes utérines sauf lors de néoformation maligne, avec CC extrêmement sévères ou sévères**

PCCL > 2

DRG N05B**Ovariectomies et interventions complexes sur les trompes utérines sauf lors de néoformation maligne, sans CC extrêmement sévères ou sévères, lors d'endométriase**

Diagnostic dans le tableau N05-2

DRG N05C**Ovariectomies et interventions complexes sur les trompes utérines sauf lors de néoformation maligne, sans CC extrêmement sévères ou sévères, sauf lors d'endométriase****diagnostic N05-1**

| | | | |
|-------|---|--------|--|
| C51.0 | Tumeur maligne: Grande lèvre | C57.0 | Tumeur maligne: Trompe de Fallope |
| C51.1 | Tumeur maligne: Petite lèvre | C57.1 | Tumeur maligne: Ligament large |
| C51.2 | Tumeur maligne: Clitoris | C57.2 | Tumeur maligne: Ligament rond |
| C51.8 | Tumeur maligne: Lésion à localisations contiguës de la vulve | C57.3 | Tumeur maligne: Paramètre |
| C51.9 | Tumeur maligne: Vulve, sans précision | C57.4 | Tumeur maligne: Annexes de l'utérus, sans précision |
| C52 | Tumeur maligne du vagin | C57.7 | Tumeur maligne: Autres organes génitaux de la femme précisés |
| C53.0 | Tumeur maligne: Endocol | C57.8 | Tumeur maligne: Lésion à localisations contiguës des organes génitaux de la femme |
| C53.1 | Tumeur maligne: Exocol | C57.9 | Tumeur maligne: Organe génital de la femme, sans précision |
| C53.8 | Tumeur maligne: Lésion à localisations contiguës du col de l'utérus | C58 | Tumeur maligne du placenta |
| C53.9 | Tumeur maligne: Col de l'utérus, sans précision | C76.3 | Tumeur maligne: Pelvis |
| C54.0 | Tumeur maligne: Isthme de l'utérus | C79.6 | Tumeur maligne secondaire de l'ovaire |
| C54.1 | Tumeur maligne: Endomètre | C79.82 | Tumeur maligne secondaire des organes génitaux |
| C54.2 | Tumeur maligne: Myomètre | D39.0 | Tumeurs à évolution imprévisible ou inconnue: Utérus |
| C54.3 | Tumeur maligne: Fond de l'utérus | D39.1 | Tumeurs à évolution imprévisible ou inconnue: Ovaire |
| C54.8 | Tumeur maligne: Lésion à localisations contiguës du corps de l'utérus | D39.2 | Tumeurs à évolution imprévisible ou inconnue: Placenta |
| C54.9 | Tumeur maligne: Corps de l'utérus, sans précision | D39.7 | Tumeurs à évolution imprévisible ou inconnue: Autres organes génitaux de la femme |
| C55 | Tumeur maligne de l'utérus, partie non précisée | D39.9 | Tumeurs à évolution imprévisible ou inconnue: Organe génital de la femme, sans précision |
| C56 | Tumeur maligne de l'ovaire | | |

diagnostic N05-2

| | | | |
|-------|--------------------------------------|-------|--|
| N80.0 | Endométriase de l'utérus | N80.3 | Endométriase du péritoine pelvien |
| N80.1 | Endométriase de l'ovaire | N80.4 | Endométriase du septum recto-vaginal et du vagin |
| N80.2 | Endométriase de la trompe de Fallope | N80.5 | Endométriase de l'intestin |

procédure N05-3

| | | | |
|-----------|--|--------|---|
| 54.51↔ | Lyse d'adhérences péritonéales par laparoscopie | 65.52↔ | Autre ovariectomie sur ovaire restant |
| 65.31↔ | Ovariectomie unilatérale par laparoscopie | 65.53↔ | Ablation simultanée des deux ovaires par laparoscopie |
| 65.39↔ | Autre ovariectomie unilatérale | 65.54↔ | Ablation d'ovaire restant par laparoscopie |
| 65.41.00↔ | Salpingo-ovariectomie unilatérale par laparoscopie, SAP | 65.61↔ | Autre ablation simultanée des deux ovaires et des trompes de Fallope |
| 65.41.10↔ | Ovariectomie unilatérale par laparoscopie, avec ablation des deux trompes de Fallope [salpingectomie bilatérale] | 65.62↔ | Autre ablation d'ovaire et de trompe restants |
| 65.41.99↔ | Salpingo-ovariectomie unilatérale par laparoscopie, autre | 65.63↔ | Ablation simultanée des deux ovaires et des trompes de Fallope par laparoscopie |
| 65.49.00↔ | Autre salpingo-ovariectomie unilatérale, SAP | 65.64↔ | Ablation d'ovaire et de trompe de Fallope restants par laparoscopie |
| 65.49.10↔ | Autre salpingo-ovariectomie unilatérale, avec salpingectomie bilatérale | 65.73↔ | Autre salpingo-ovarioplastie |
| 65.49.99↔ | Autre salpingo-ovariectomie unilatérale, autre | | |
| 65.51↔ | Autre ablation simultanée des deux ovaires | | |

| | | | |
|-----------|---|-----------|---|
| 65.81.00↔ | Adhésiolyse d'ovaire et de trompe de Fallope par laparoscopie, SAP | 66.79.10↔ | Autre réparation (plastie) de trompe de Fallope, par chirurgie ouverte (abdominale) |
| 65.81.10↔ | Adhésiolyse tubo-ovariennes du péritoine pelvien de la femme par laparoscopie | 66.79.20↔ | Autre réparation (plastie) de trompe de Fallope, par voie vaginale |
| 65.81.99↔ | Adhésiolyse d'ovaire et de trompe de Fallope par laparoscopie, autre | 66.79.21↔ | Autre réparation (plastie) de trompe de Fallope, par voie vaginale, assistée par laparoscopie |
| 66.02↔ | Salpingostomie | 66.79.30↔ | Autre réparation (plastie) de trompe de Fallope, par laparoscopie |
| 66.73↔ | Salpingo-salpingostomie | 66.79.99↔ | Autre réparation (plastie) de trompe de Fallope, autre |
| 66.74↔ | Salpingo-utérostomie | | |
| 66.79.00↔ | Autre réparation (plastie) de trompe de Fallope, SAP | | |

ADRG N06**Interventions réparatrices complexes sur les organes génitaux féminins**

Procédure dans le tableau N06-1

DRG N06Z**Interventions réparatrices complexes sur les organes génitaux féminins****procédure N06-1**

| | | | |
|-----------|--|-----------|---|
| 48.75↔ | Rectopexie abdominale | 58.39.99↔ | Autre excision ou destruction locale de lésion ou de tissu de l'urètre, autre |
| 48.76.00↔ | Autre rectopexie, SAP | 58.43.00↔ | Fermeture d'autre fistule urétrale, SAP |
| 48.76.10↔ | Rectopexie par rectotomie postérieure | 58.43.10↔ | Fermeture chirurgicale ouverte de fistule uréthro-vaginale (voie abdominale) |
| 48.76.11↔ | Autre rectopexie, résection de muqueuse extra-anales (selon Rehn-Delorme) | 58.43.11↔ | Fermeture de fistule uréthro-vaginale par laparoscopie |
| 48.76.99↔ | Autre rectopexie, autre | 58.43.12↔ | Fermeture de fistule uréthro-vaginale par voie vaginale |
| 48.79↔ | Autre réparation du rectum | 58.43.20↔ | Fermeture de fistule uréthro-cutanée |
| 48.93↔ | Réparation de fistule pérectale | 58.43.30↔ | Fermeture de fistule uréthro-rectale |
| 49.79.00↔ | Autre réparation du sphincter anal, SAP | 58.43.99↔ | Fermeture d'autre fistule urétrale, autre |
| 49.79.10↔ | Ano-rectoplastie antérieure | 58.93.00↔ | Implantation, révision, enlèvement d'un sphincter vésical, SAP |
| 49.79.11↔ | Ano-rectoplastie sagittale postérieure | 58.93.11↔ | Implantation de sphincter vésical artificiel |
| 49.79.12↔ | Ano-rectoplastie sagittale postérieure étendue avec intervention sur les organes de voisinage | 58.93.21↔ | Enlèvement de sphincter vésical artificiel |
| 49.79.13↔ | Abaissement abdominopérinéal ou sacro-abdominopérinéal | 58.93.31↔ | Révision sans remplacement de sphincter vésical artificiel |
| 49.79.14↔ | Anoproctoplastie | 58.93.99↔ | Implantation, révision, enlèvement de sphincter vésical, autre |
| 49.79.15↔ | Autre plastie réparatrice d'anomalie ano-rectale | 58.94.00↔ | Traitement ajustable de l'incontinence urinaire, SAP |
| 49.79.99↔ | Autre réparation du sphincter anal, autre | 58.94.11↔ | Implantation de système ajustable pour le traitement de l'incontinence urinaire |
| 56.84.00↔ | Fermeture d'autre fistule d'uretère, SAP | 58.94.21↔ | Enlèvement de système ajustable pour le traitement de l'incontinence urinaire |
| 56.84.10↔ | Fermeture chirurgicale ouverte de fistule uréthro-intestinale | 58.94.31↔ | Révision sans remplacement de système ajustable pour le traitement de l'incontinence urinaire |
| 56.84.11↔ | Fermeture de fistule uréthro-intestinale par laparoscopie | 58.94.99↔ | Traitement ajustable de l'incontinence urinaire, autre |
| 56.84.20↔ | Fermeture chirurgicale ouverte de fistule uréthro-vaginale | 59.6↔ | Suspension para-urétrale |
| 56.84.21↔ | Fermeture de fistule uréthro-vaginale par laparoscopie | 59.71↔ | Cystourétopexie avec muscle releveur |
| 56.84.22↔ | Fermeture de fistule uréthro-vaginale par voie vaginale | 69.21↔ | Opération d'interposition |
| 56.84.99↔ | Fermeture d'autre fistule d'uretère, autre | 69.22↔ | Autre suspension utérine |
| 57.84.00↔ | Fermeture d'autre fistule vésicale, SAP | 70.4x.00↔ | Oblitération et excision totale du vagin, SAP |
| 57.84.10↔ | Fermeture chirurgicale ouverte de fistule vésico-vaginale par voie abdominale | 70.4x.10↔ | Colpectomie subtotale |
| 57.84.11↔ | Fermeture de fistule vésico-vaginale par voie vaginale | 70.4x.20↔ | Colpectomie totale |
| 57.84.12↔ | Fermeture de fistule vésico-vaginale par voie transvésicale | 70.4x.30↔ | Colpectomie étendue (radicale) |
| 57.84.13↔ | Fermeture de fistule vésico-vaginale par laparoscopie | 70.4x.99↔ | Oblitération et excision totale du vagin, autre |
| 57.84.20↔ | Fermeture chirurgicale ouverte de fistule vésico-cutanée | 70.50↔ | Réparation de cystocèle et de rectocèle |
| 57.84.21↔ | Fermeture de fistule vésico-cutanée par laparoscopie | 70.51↔ | Réparation de cystocèle |
| 57.84.99↔ | Fermeture d'autre fistule vésicale, autre | 70.52.00↔ | Réparation de rectocèle, SAP |
| 57.85↔ | Cysto-urétroplastie et plastie du col vésical | 70.52.10↔ | Plastie du cul-de-sac de Douglas |
| 57.89↔ | Autre réparation de la vessie | 70.52.99↔ | Réparation de rectocèle, autre |
| 58.39.00↔ | Autre excision ou destruction locale de lésion ou de tissu de l'urètre, SAP | 70.53↔ | Réparation de cystocèle et de rectocèle, avec greffon ou prothèse |
| 58.39.10↔ | Autre excision ou destruction locale de lésion ou de tissu de l'urètre, excision chirurgicale ouverte | 70.54↔ | Réparation de cystocèle, avec greffon ou prothèse |
| 58.39.20↔ | Autre excision ou destruction locale de lésion ou de tissu de l'urètre, destruction percutanée transvésicale | 70.55↔ | Réparation de rectocèle, avec greffon ou prothèse |
| 58.39.30↔ | Urétréctomie simple en tant qu'intervention autonome chez la femme | 70.61.00↔ | Construction vaginale, SAP |
| 58.39.31↔ | Urétréctomie radicale en tant qu'intervention autonome chez la femme | 70.61.11↔ | Construction d'un vagin par greffe de peau pédiculée du pénis (pour changement de sexe) |
| 58.39.32↔ | Urétréctomie simple en tant qu'intervention autonome chez l'homme | 70.61.99↔ | Construction vaginale, autre |
| 58.39.33↔ | Urétréctomie radicale en tant qu'intervention autonome chez l'homme | 70.62↔ | Reconstruction vaginale |
| | | 70.63↔ | Construction vaginale, avec greffon ou prothèse |
| | | 70.64↔ | Reconstruction vaginale, avec greffon ou prothèse |
| | | 70.72.00↔ | Réparation de fistule colo-vaginale, SAP |

| | | | |
|-----------|--|-----------|---|
| 70.72.10↔ | Réparation de fistule colo-vaginale, par chirurgie ouverte (abdominale) | 70.78↔ | Suspension et fixation du vagin, avec greffon ou prothèse |
| 70.72.20↔ | Réparation de fistule colo-vaginale, par voie vaginale | 70.79.00↔ | Autre réparation du vagin, SAP |
| 70.72.30↔ | Réparation de fistule colo-vaginale, par laparoscopie | 70.79.10↔ | Autre colporrhaphie du vagin avec plastie du plancher pelvien |
| 70.72.99↔ | Réparation de fistule colo-vaginale, autre | 70.79.99↔ | Autre réparation du vagin, autre |
| 70.73.00↔ | Réparation de fistule recto-vaginale, SAP | 70.92.00↔ | Autre opération du cul-de-sac, SAP |
| 70.73.10↔ | Réparation de fistule recto-vaginale, par chirurgie ouverte (abdominale) | 70.92.10↔ | Plastie d'entéro-élytrocèle |
| 70.73.20↔ | Réparation de fistule recto-vaginale, par voie vaginale | 70.92.99↔ | Autre opération du cul-de-sac, autre |
| 70.73.30↔ | Réparation de fistule recto-vaginale, par laparoscopie | 70.93↔ | Autres opérations du cul-de-sac, avec greffon ou prothèse |
| 70.73.99↔ | Réparation de fistule recto-vaginale, autre | 71.73↔ | Construction de l'orifice vaginal |
| 70.77↔ | Suspension et fixation du vagin | 71.79↔ | Autre réparation de la vulve et du périnée |

ADRG N07**Autres interventions sur lutérus et le système utéroannexiel sauf lors de néoformation maligne, avec diagnostic complexe**

Diagnostic principal dans le tableau N07-1 et procédure dans le tableau N07-2

DRG N07Z**Autres interventions sur l'utérus et le système utéroannexiel sauf lors de néoformation maligne, avec diagnostic complexe****diagnostic principal N07-1**

| | | | |
|-------|---|-------|---|
| N70.0 | Salpingite et ovaire aiguës | N73.6 | Adhérences pelvi-péritonéales chez la femme |
| N70.1 | Salpingite et ovaire chroniques | N73.8 | Autres affections inflammatoires pelviennes précisées de la femme |
| N70.9 | Salpingite et ovaire, sans précision | N73.9 | Affection inflammatoire pelvienne de la femme, sans précision |
| N71.0 | Affection inflammatoire aiguë de l'utérus | N80.0 | Endométriose de l'utérus |
| N71.1 | Affection inflammatoire chronique de l'utérus | N80.1 | Endométriose de l'ovaire |
| N71.9 | Affection inflammatoire de l'utérus, sans précision | N80.2 | Endométriose de la trompe de Fallope |
| N73.0 | Paramérite et phlegmon pelvien aigus | N80.3 | Endométriose du péritoine pelvien |
| N73.1 | Paramérite et phlegmon pelvien chroniques | N80.4 | Endométriose du septum recto-vaginal et du vagin |
| N73.2 | Paramérite et phlegmon pelvien, sans précision | N80.8 | Autres endométrioses |
| N73.3 | Pelvipéritonite aiguë chez la femme | N80.9 | Endométriose, sans précision |
| N73.4 | Pelvipéritonite chronique chez la femme | | |
| N73.5 | Pelvipéritonite chez la femme, sans précision | | |

procédure N07-2

| | | | |
|-----------|---|-----------|--|
| 54.23↔ | Biopsie péritonéale | 65.89.10↔ | Autre adhésiolyse d'ovaire et de trompe de Fallope, par chirurgie ouverte |
| 59.91↔ | Excision de tissu périrénal ou périvésical | 65.89.11↔ | Autre adhésiolyse d'ovaire et de trompe de Fallope, avec traitement microchirurgical |
| 59.92↔ | Autres opérations de tissu périrénal ou périvésical | 65.89.12↔ | Autre adhésiolyse tubo-ovariennes du péritoine pelvien de la femme, par chirurgie ouverte |
| 65.01↔ | Ovariectomie laparoscopique | 65.89.13↔ | Autre adhésiolyse tubo-ovariennes du péritoine pelvien de la femme, avec traitement microchirurgical |
| 65.09↔ | Autre ovariectomie | 65.89.99↔ | Autre adhésiolyse d'ovaire et de trompe de Fallope, autre |
| 65.11↔ | Biopsie de l'ovaire par aspiration | 65.92↔ | Grefe d'ovaire |
| 65.12↔ | Autre biopsie de l'ovaire | 65.93↔ | Rupture manuelle de kyste d'ovaire |
| 65.13↔ | Biopsie d'ovaire par laparoscopie | 65.94↔ | Dénervation d'ovaire |
| 65.14↔ | Autres interventions diagnostiques par laparoscopie sur l'ovaire | 65.95↔ | Libération de torsion d'ovaire |
| 65.21↔ | Marsupialisation de kyste ovarien | 65.99↔ | Autres opérations d'ovaire |
| 65.22↔ | Résection cunéiforme de l'ovaire | 66.01↔ | Salpingotomie |
| 65.23↔ | Marsupialisation de kyste ovarien par laparoscopie | 66.11.00↔ | Biopsie de trompe de Fallope, SAP |
| 65.24↔ | Résection cunéiforme de l'ovaire par laparoscopie | 66.11.20↔ | Biopsie de trompe de Fallope, biopsie ouverte (par incision) |
| 65.25↔ | Autre excision ou destruction locale de l'ovaire par laparoscopie | 66.11.99↔ | Biopsie de trompe de Fallope, autre |
| 65.29↔ | Autre excision ou destruction locale de l'ovaire | 66.39.00↔ | Autre destruction ou occlusion bilatérale des trompes de Fallope, SAP |
| 65.39↔ | Autre ovariectomie unilatérale | 66.39.10↔ | Autre destruction ou occlusion bilatérale des trompes de Fallope, par électrocoagulation |
| 65.51↔ | Autre ablation simultanée des deux ovaires | 66.39.99↔ | Autre destruction ou occlusion bilatérale des trompes de Fallope, autre |
| 65.71↔ | Autre suture simple de l'ovaire | 66.4x.00↔ | Salpingectomie unilatérale totale, SAP |
| 65.72↔ | Autre réimplantation d'ovaire | 66.4x.10↔ | Salpingectomie unilatérale totale, par chirurgie ouverte (abdominale) |
| 65.73↔ | Autre salpingo-ovarioplastie | 66.4x.20↔ | Salpingectomie unilatérale totale, par laparoscopie |
| 65.74↔ | Suture simple de l'ovaire par laparoscopie | 66.4x.99↔ | Salpingectomie unilatérale totale, autre |
| 65.75↔ | Réimplantation d'ovaire par laparoscopie | 66.51.00↔ | Ablation simultanée des deux trompes de Fallope, SAP |
| 65.76↔ | Salpingo-ovarioplastie par laparoscopie | | |
| 65.79↔ | Autre réparation d'ovaire | | |
| 65.81.00↔ | Adhésiolyse d'ovaire et de trompe de Fallope par laparoscopie, SAP | | |
| 65.81.10↔ | Adhésiolyse tubo-ovariennes du péritoine pelvien de la femme par laparoscopie | | |
| 65.81.99↔ | Adhésiolyse d'ovaire et de trompe de Fallope par laparoscopie, autre | | |
| 65.89.00↔ | Autre adhésiolyse d'ovaire et de trompe de Fallope, SAP | | |

| | | | |
|-----------|--|-----------|---|
| 66.51.10↔ | Ablation simultanée des deux trompes de Fallope, par chirurgie ouverte (abdominale) | 66.79.21↔ | Autre réparation (plastie) de trompe de Fallope, par voie vaginale, assistée par laparoscopie |
| 66.51.20↔ | Ablation simultanée des deux trompes de Fallope, par laparoscopie | 66.79.30↔ | Autre réparation (plastie) de trompe de Fallope, par laparoscopie |
| 66.51.99↔ | Ablation simultanée des deux trompes de Fallope, autre | 66.79.99↔ | Autre réparation (plastie) de trompe de Fallope, autre |
| 66.52↔ | Salpingectomie sur trompe restante | 66.92↔ | Destruction ou occlusion unilatérale de trompe de Fallope |
| 66.61.00↔ | Excision ou destruction de lésion de trompe de Fallope, SAP | 66.93↔ | Insertion ou remplacement de prothèse de trompe de Fallope |
| 66.61.10↔ | Excision ou destruction de lésion de trompe de Fallope, par chirurgie ouverte (abdominale) | 66.94↔ | Retrait de prothèse de trompe de Fallope |
| 66.61.20↔ | Excision ou destruction de lésion de trompe de Fallope, par voie vaginale | 66.95↔ | Insufflation d'agent thérapeutique dans la trompe de Fallope |
| 66.61.21↔ | Excision ou destruction de lésion de trompe de Fallope, par voie vaginale, assistée par laparoscopie | 66.96↔ | Dilatation de trompe de Fallope |
| 66.61.30↔ | Excision ou destruction de lésion de trompe de Fallope, par laparoscopie | 66.97↔ | Enfouissement (insertion) du pavillon de la trompe utérine dans la paroi utérine |
| 66.61.99↔ | Excision ou destruction de lésion de trompe de Fallope, autre | 66.99↔ | Autre opération de trompe de Fallope |
| 66.62↔ | Salpingectomie pour ablation de grossesse tubaire | 68.0↔ | Hystérotomie |
| 66.63.00↔ | Salpingectomie bilatérale partielle, SAP | 68.13↔ | Biopsie ouverte de l'utérus |
| 66.63.10↔ | Salpingectomie bilatérale partielle, par chirurgie ouverte (abdominale) | 68.14↔ | Biopsie ouverte des ligaments utérins |
| 66.63.20↔ | Salpingectomie bilatérale partielle, par voie vaginale | 68.15↔ | Biopsie fermée des ligaments utérins |
| 66.63.21↔ | Salpingectomie bilatérale partielle, par voie vaginale, assistée par laparoscopie | 68.16↔ | Biopsie fermée de l'utérus |
| 66.63.30↔ | Salpingectomie bilatérale partielle, par laparoscopie | 69.23↔ | Réparation vaginale d'inversion utérine (chronique) |
| 66.63.99↔ | Salpingectomie bilatérale partielle, autre | 69.29↔ | Autre réparation de l'utérus et des structures de soutien |
| 66.69.00↔ | Salpingectomie partielle, SAP | 69.3↔ | Dénervation utérine paracervicale |
| 66.69.10↔ | Salpingectomie partielle, par chirurgie ouverte (abdominale) | 69.41↔ | Suture de lacération de l'utérus |
| 66.69.20↔ | Salpingectomie partielle, par voie vaginale | 69.42↔ | Fermeture de fistule de l'utérus |
| 66.69.21↔ | Salpingectomie partielle, par voie vaginale, assistée par laparoscopie | 69.49.00↔ | Autre réparation de l'utérus et métoplastie, SAP |
| 66.69.30↔ | Salpingectomie partielle, par laparoscopie | 69.49.10↔ | Autre réparation de l'utérus et métoplastie, par chirurgie ouverte (abdominale) |
| 66.69.99↔ | Salpingectomie partielle, autre | 69.49.20↔ | Autre réparation de l'utérus et métoplastie, par voie vaginale |
| 66.71↔ | Suture simple de trompe de Fallope | 69.49.21↔ | Autre réparation de l'utérus et métoplastie, par voie vaginale, assistée par laparoscopie |
| 66.72↔ | Salpingo-oophorostomie | 69.49.30↔ | Autre réparation de l'utérus et métoplastie, par laparoscopie |
| 66.79.00↔ | Autre réparation (plastie) de trompe de Fallope, SAP | 69.49.99↔ | Autre réparation de l'utérus et métoplastie, autre |
| 66.79.10↔ | Autre réparation (plastie) de trompe de Fallope, par chirurgie ouverte (abdominale) | 69.91↔ | Insertion de moyen thérapeutique dans l'utérus |
| 66.79.20↔ | Autre réparation (plastie) de trompe de Fallope, par voie vaginale | 69.93↔ | Insertion de laminaire |
| | | 69.98↔ | Autres opérations des structures de soutien de l'utérus |
| | | 69.99↔ | Autres opérations du col utérin et de l'utérus |
| | | 70.23↔ | Biopsie du cul-de-sac |
| | | 75.50↔ | Réparation de déchirure obstétricale récente de l'utérus, SAP |
| | | 75.52↔ | Réparation de déchirure obstétricale récente du corps utérin |

ADRG N08**Interventions endoscopiques sur les organes génitaux féminins**

Procédure dans le tableau N08-1

DRG N08Z**Interventions endoscopiques sur les organes génitaux féminins****procédure N08-1**

| | | | |
|-----------|---|-----------|--|
| 47.01↔ | Appendicectomie laparoscopique | 56.51.11↔ | Formation d'urétéro-iléostomie cutanée, urétéro-iléo-cutanéostomie [conduit iléal] ou urétéro-colo-cutanéostomie [conduit colique/sigmoïde] par laparoscopie |
| 47.11↔ | Appendicectomie laparoscopique en passant | 56.51.12↔ | Formation d'urétéro-iléostomie cutanée avec interposition intestinale [conduit] (stomie non continente), autre voie d'abord |
| 54.51↔ | Lyse d'adhérences péritonéales par laparoscopie | 56.51.20↔ | Formation d'urétéro-iléostomie cutanée par transformation d'autre dérivation urinaire supravésicale |
| 56.41.00↔ | Urétérectomie partielle, SAP | 56.51.30↔ | Formation d'urétéro-iléostomie cutanée avec réservoir intestinal (stomie continente) |
| 56.41.10↔ | Urétérectomie partielle, résection percutanée transvésicale du méat urétéral | 56.51.99↔ | Formation d'urétéro-iléostomie cutanée, autre |
| 56.41.11↔ | Urétérectomie partielle, résection transurétrale du méat urétéral | 56.61.00↔ | Formation d'autre urétérostomie cutanée, SAP |
| 56.41.12↔ | Urétérectomie partielle, résection chirurgicale ouverte du méat urétéral | 56.61.10↔ | Formation d'autre urétérostomie cutanée, urétéro-cutanéostomie et transurétérocutanéostomie par laparoscopie |
| 56.41.20↔ | Urétérectomie partielle chirurgicale ouverte | 56.61.20↔ | Formation d'autre urétérostomie cutanée par transformation d'autre dérivation urinaire supravésicale |
| 56.41.21↔ | Urétérectomie partielle par laparoscopie | 56.61.99↔ | Formation d'autre urétérostomie cutanée, autre |
| 56.41.30↔ | Urétérectomie partielle, résection de moignon urétéral | 56.71.00↔ | Dérivation urinaire dans l'intestin, SAP |
| 56.41.40↔ | Résection transurétrale d'urétérocèle | 56.71.10↔ | Urétéro-sigmoïdostomie avec formation de réservoir par chirurgie ouverte |
| 56.41.41↔ | Résection chirurgicale ouverte d'urétérocèle | 56.71.11↔ | Urétéro-sigmoïdostomie avec formation de réservoir par laparoscopie |
| 56.41.49↔ | Résection d'urétérocèle, autre voie d'abord | | |
| 56.41.99↔ | Urétérectomie partielle, autre | | |
| 56.51.00↔ | Formation d'urétéro-iléostomie cutanée, SAP | | |
| 56.51.10↔ | Formation d'urétéro-iléostomie cutanée, urétéro-iléo-cutanéostomie [conduit iléal] ou urétéro-colo-cutanéostomie [conduit colique/sigmoïde] par chirurgie ouverte | | |

| | | | |
|-----------|---|-----------|---|
| 56.71.20↔ | Dérivation urinaire dans l'intestin par transformation d'une autre dérivation urinaire supravésicale | 57.6x.22↔ | Cystectomie partielle, résection supra-trigonale ou subtotale chirurgicale ouverte, avec néo-implantation unilatérale ou bilatérale d'uretère |
| 56.71.99↔ | Dérivation urinaire dans l'intestin, autre | 57.6x.23↔ | Cystectomie partielle, résection supra-trigonale ou subtotale par laparoscopie, avec néo-implantation unilatérale ou bilatérale d'uretère |
| 56.74.00↔ | Urétérocystonéostomie, SAP | 57.6x.99↔ | Cystectomie partielle, autre |
| 56.74.10↔ | Urétéro-cystonéostomie, réalisation de plastie anti-reflux isolée (p. ex. selon Lich-Gregoir) par chirurgie ouverte | 58.5x.00↔ | Libération de sténose urétrale, SAP |
| 56.74.11↔ | Urétéro-cystonéostomie, réalisation de plastie anti-reflux isolée (p. ex. selon Lich-Gregoir) par laparoscopie | 58.5x.10↔ | Libération de sténose urétrale, incision transurétrale du sphincter urétral externe |
| 56.74.20↔ | Urétéro-cystonéostomie avec modelage urétéral | 58.5x.20↔ | Libération de sténose urétrale, urétrotomie interne |
| 56.74.99↔ | Urétéro-cystonéostomie, autre | 58.5x.99↔ | Libération de sténose urétrale, autre |
| 56.83↔ | Fermeture d'urétérostomie | 66.21↔ | Ligature et écrasement endoscopique bilatéral des trompes de Fallope [pour stérilisation] |
| 57.58↔ | Excision ou destruction laparoscopique d'autre lésion ou de tissu de la vessie | 66.22.00↔ | Ligature et section endoscopique bilatérale des trompes de Fallope, SAP |
| 57.59.00↔ | Excision ou destruction ouverte d'autre lésion ou tissu vésical, SAP | 66.22.10↔ | Ligature et section endoscopique bilatérale des trompes de Fallope, avec salpingectomie partielle |
| 57.59.10↔ | Excision ou destruction ouverte d'autre lésion ou tissu vésical, excision chirurgicale ouverte | 66.22.99↔ | Ligature et section endoscopique bilatérale des trompes de Fallope, autre |
| 57.59.20↔ | Excision ou destruction ouverte d'autre lésion ou tissu vésical, myectomie | 66.29.00↔ | Autre destruction ou occlusion endoscopique bilatérale des trompes de Fallope, SAP |
| 57.59.99↔ | Excision ou destruction ouverte d'autre lésion ou tissu vésical, autre | 66.29.10↔ | Destruction ou occlusion endoscopique bilatérale des trompes de Fallope, par électrocoagulation |
| 57.6x.00↔ | Cystectomie partielle, SAP | 66.29.99↔ | Autre destruction ou occlusion endoscopique bilatérale des trompes de Fallope, autre |
| 57.6x.10↔ | Cystectomie partielle chirurgicale ouverte, sans néo-implantation d'uretère | 66.92↔ | Destruction ou occlusion unilatérale de trompe de Fallope |
| 57.6x.11↔ | Cystectomie partielle par laparoscopie, sans néo-implantation d'uretère | 70.32.00↔ | Excision ou destruction de lésion du cul-de-sac, SAP |
| 57.6x.12↔ | Cystectomie partielle chirurgicale ouverte, avec néo-implantation unilatérale ou bilatérale d'uretère | 70.32.10↔ | Excision de lésion du cul-de-sac de Douglas |
| 57.6x.13↔ | Cystectomie partielle par laparoscopie, avec néo-implantation unilatérale ou bilatérale d'uretère | 70.32.11↔ | Destruction du cul-de-sac de Douglas |
| 57.6x.20↔ | Cystectomie partielle, résection supra-trigonale ou subtotale chirurgicale ouverte, sans néo-implantation d'uretère | 70.32.99↔ | Excision ou destruction de lésion du cul-de-sac, autre |
| 57.6x.21↔ | Cystectomie partielle, résection supra-trigonale ou subtotale par laparoscopie, sans néo-implantation d'uretère | | |

ADRG N09**Autres interventions sur le vagin, le col de l'utérus et la vulve ou curiethérapie pour maladies et troubles des organes génitaux féminins sans CC extrêmement sévères**

Procédure dans le tableau N09-1 ou procédure dans le tableau N09-2

DRG N09Z**Autres interventions sur le vagin, le col de l'utérus et la vulve ou curiethérapie pour maladies et troubles des organes génitaux féminins sans CC extrêmement sévères****procédure N09-1**

| | | | |
|-----------|--|-----------|---|
| 67.2↔ | Conisation du col utérin | 68.22.99↔ | Incision ou excision de septum congénital de l'utérus, autre |
| 67.31↔ | Marsupialisation de kyste du col utérin | 70.11↔ | Hyménotomie |
| 67.32↔ | Destruction de lésion du col utérin par cautérisation | 70.24.00↔ | Biopsie vaginale, SAP |
| 67.34↔ | Destruction de lésion ou de tissu du col utérin par électrocoagulation | 70.24.20↔ | Biopsie vaginale par incision |
| 67.35↔ | Destruction de lésion ou de tissu du col utérin par coagulation au laser | 70.24.99↔ | Biopsie vaginale, autre |
| 67.39↔ | Autre excision ou destruction de lésion ou de tissu du col utérin | 71.01↔ | Lyse d'adhérences de la vulve |
| 68.21.10↔ | Section de synéchie de l'endomètre, SAP | 71.09↔ | Autre incision de la vulve et du périnée |
| 68.21.11↔ | Section de synéchie de l'endomètre par hystéroscopie | 71.11.00↔ | Biopsie de la vulve, SAP |
| 68.21.99↔ | Section de synéchie de l'endomètre, autre | 71.11.20↔ | Biopsie de la vulve par incision |
| 68.22.00↔ | Incision ou excision de septum congénital de l'utérus, SAP | 71.11.99↔ | Biopsie de la vulve, autre |
| 68.22.10↔ | Incision ou excision de septum congénital de l'utérus, par voie vaginale | 71.24↔ | Excision ou autre destruction de la glande de Bartholin (kyste) |
| 68.22.11↔ | Incision ou excision de septum congénital de l'utérus par hystéroscopie, sans contrôle | 71.29↔ | Autres opérations de la glande de Bartholin |
| 68.22.12↔ | Incision ou excision de septum congénital de l'utérus par hystéroscopie, assistée par laparoscopie | 71.3↔ | Autre excision ou destruction locale de vulve et périnée |
| 68.22.13↔ | Incision ou excision de septum congénital de l'utérus par hystéroscopie, sous contrôle échographique | 71.71↔ | Suture de lacération de vulve ou de périnée |
| | | 71.72↔ | Réparation de fistule de vulve ou de périnée |
| | | 71.73↔ | Construction de l'orifice vaginal |
| | | 71.79↔ | Autre réparation de la vulve et du périnée |
| | | 71.8↔ | Autres opérations de la vulve |

procédure N09-2

- 92.27.00↔ Implantation ou insertion d'élément radioactif (brachythérapie par des sources scellées de radionucléides), surface corporelle, site d'application autre ou non spécifié
- 92.27.10↔ Implantation ou insertion d'élément radioactif (brachythérapie par des sources scellées de radionucléides), organes génitaux féminins, SAP
- 92.27.11↔ Implantation ou insertion d'élément radioactif (brachythérapie par des sources scellées de radionucléides), intra-utérine
- 92.27.12↔ Implantation ou insertion d'élément radioactif (brachythérapie par des sources scellées de radionucléides), intravaginale
- 92.27.13↔ Implantation ou insertion d'élément radioactif (brachythérapie par des sources scellées de radionucléides), intra-utérine et intravaginale combinée
- 92.27.21↔ Implantation ou insertion d'élément radioactif (brachythérapie par des sources scellées de radionucléides), surface corporelle
- 92.27.22↔ Implantation ou insertion d'élément radioactif (brachythérapie par des sources scellées de radionucléides), intracavitaire
- 92.27.23↔ Implantation ou insertion d'élément radioactif (brachythérapie par des sources scellées de radionucléides), intraluminaire
- 92.27.30↔ Implantation ou insertion d'élément radioactif (brachythérapie par des sources scellées de radionucléides), vaisseau non spécifié
- 92.27.31↔ Implantation ou insertion d'élément radioactif (brachythérapie par des sources scellées de radionucléides), vaisseau coronaire
- 92.27.39↔ Implantation ou insertion d'élément radioactif (brachythérapie par des sources scellées de radionucléides), autre vaisseau
- 92.27.40↔ Implantation ou insertion peropératoire d'élément radioactif (brachythérapie par des sources scellées de radionucléides)
- 92.27.70↔ Moulages radioactifs, SAP
- 92.27.71↔ Moulages radioactifs: construction et application de moulage radioactif superficiel
- 92.27.72↔ Moulages radioactifs: construction et pose d'applicateur non utilisé sur la surface corporelle
- 92.27.73↔ Moulages radioactifs: construction et pose d'applicateur oculaire
- 92.27.79↔ Autres moulages radioactifs
- 92.28.00↔ Injection, instillation ou administration orale de radio-isotope, SAP
- 92.28.01↔ Instillation d'un radionucléide libre dans l'articulation
- 92.28.02↔ Traitement à l'iode radioactif, dose thérapeutique de I-131 jusqu'à 1,2 GBq, sans administration de thyroïdine recombinante (rh-TSH)
- 92.28.03↔ Traitement à l'iode radioactif, dose thérapeutique de I-131 jusqu'à 1,2 GBq, avec administration de thyroïdine recombinante (rh-TSH)
- 92.28.04↔ Traitement à l'iode radioactif, dose thérapeutique de I-131 de plus de 1,2 GBq à moins de 5 GBq, sans administration de thyroïdine recombinante (rh-TSH)
- 92.28.05↔ Traitement à l'iode radioactif, dose thérapeutique de I-131 de plus de 1,2 GBq à moins de 5 GBq, avec administration de thyroïdine recombinante (rh-TSH)
- 92.28.06↔ Traitement à l'iode radioactif, dose thérapeutique de I-131 de 5 GBq et plus, sans administration de thyroïdine recombinante (rh-TSH)
- 92.28.07↔ Traitement à l'iode radioactif, dose thérapeutique de I-131 de 5 GBq et plus, avec administration de thyroïdine recombinante (rh-TSH)
- 92.28.11↔ Thérapie de métastases osseuses par radionucléides libres
- 92.28.13↔ Radiothérapie par ciblage de récepteurs avec des analogues de la somatostatine conjugués au DOTA
- 92.28.20↔ Radioimmunothérapie par 90Y-ibritumomab-tiuxétan, parentérale
- 92.28.21↔ Administration parentérale de I-131-MIBG (méta-iodobenzylguanidine marquée à l'iode-131)
- 92.28.22↔ Radioimmunothérapie par iode 131 [I-131] tositumomab, par voie parentérale
- 92.28.31↔ Radio-chimioembolisation intravasculaire sélective par le I-131-lipiodol
- 92.28.32↔ Radiothérapie intravasculaire sélective (SIRT) par embolisation avec des microsphères marquées à l'yttrium-90
- 92.28.33↔ Brachythérapie endovasculaire au rhénium-188
- 92.28.99↔ Injection, instillation ou administration orale de radio-isotopes, autre
- 92.29.00↔ Brachythérapie par des sources scellées de radionucléides, SAP
- 92.29.09↔ Autre brachythérapie par des sources scellées de radionucléides
- 92.29.11↔ Brachythérapie interstitielle par implantation de sources radioactives amovibles dans un seul plan, faible débit de dose
- 92.29.12↔ Brachythérapie interstitielle par implantation de sources radioactives amovibles dans un seul plan, débit de dose pulsé (pulsed dose rate)
- 92.29.13↔ Brachythérapie interstitielle par implantation de sources radioactives amovibles dans un seul plan, haut débit de dose
- 92.29.19↔ Brachythérapie interstitielle par implantation de sources radioactives amovibles dans un seul plan, autre
- 92.29.21↔ Brachythérapie interstitielle par implantation de sources radioactives amovibles en fonction du volume dans plusieurs plans, faible débit de dose
- 92.29.22↔ Brachythérapie interstitielle par implantation de sources radioactives amovibles en fonction du volume dans plusieurs plans, débit de dose pulsé (pulsed dose rate)
- 92.29.23↔ Brachythérapie interstitielle par implantation de sources radioactives amovibles en fonction du volume dans plusieurs plans, haut débit de dose
- 92.29.24↔ Brachythérapie par implantation peropératoire de sources radioactives amovibles dans plusieurs plans, haut débit de dose
- 92.29.29↔ Brachythérapie interstitielle par implantation de sources radioactives amovibles en fonction du volume dans plusieurs plans, autre
- 92.29.31↔ Brachythérapie interstitielle par implantation de sources radioactives permanentes (jusqu'à 10)
- 92.29.32↔ Brachythérapie interstitielle par implantation de sources radioactives permanentes (de 10 à 15)
- 92.29.33↔ Brachythérapie interstitielle par implantation de sources radioactives permanentes (de 16 à 20)
- 92.29.34↔ Brachythérapie interstitielle par implantation de sources radioactives permanentes (de 21 à 25)
- 92.29.35↔ Brachythérapie interstitielle par implantation de sources radioactives permanentes (de 26 à 30)
- 92.29.36↔ Brachythérapie interstitielle par implantation de sources radioactives permanentes (de 31 à 35)
- 92.29.37↔ Brachythérapie interstitielle par implantation de sources radioactives permanentes (de 36 à 40)
- 92.29.38↔ Brachythérapie interstitielle par implantation de sources radioactives permanentes (de 41 à 45)
- 92.29.39↔ Brachythérapie interstitielle par implantation de sources radioactives permanentes (de 46 à 50)
- 92.29.3a↔ Brachythérapie interstitielle par implantation de sources radioactives permanentes (de 51 à 55)
- 92.29.3b↔ Brachythérapie interstitielle par implantation de sources radioactives permanentes (de 56 à 60)
- 92.29.3c↔ Brachythérapie interstitielle par implantation de sources radioactives permanentes (de 61 à 65)
- 92.29.3d↔ Brachythérapie interstitielle par implantation de sources radioactives permanentes (de 66 à 70)
- 92.29.3e↔ Brachythérapie interstitielle par implantation de sources radioactives permanentes (plus de 70)
- 92.29.40↔ Brachythérapie par applicateurs superficiels, SAP
- 92.29.49↔ Autre brachythérapie par applicateurs superficiels
- 92.29.51↔ Enlèvement de sources scellées de radionucléides ou d'applicateurs inactifs sous anesthésie

ADRG N10**Curetage diagnostique, hystérocopie, stérilisation, falloposcopie**

Procédure dans le tableau N10-1 ou procédure dans le tableau N10-2 et seulement procédures opératoires de tableau N10-2

DRG N10Z**Curetage diagnostique, hystérocopie, stérilisation, falloposcopie****procédure N10-1**

| | | | |
|-----------|---|-----------|---|
| 68.12.00↔ | Endoscopie diagnostique de l'utérus et des structures de soutien, SAP | 68.12.12↔ | Hystérosalpingoscopie diagnostique |
| 68.12.10↔ | Hystérocopie, SAP | 68.12.19↔ | Hystérocopie, autre |
| 68.12.11↔ | Hystérocopie diagnostique | 68.12.99↔ | Endoscopie diagnostique de l'utérus et des structures de soutien, autre |

procédure N10-2

| | | | |
|-----------|---|-----------|--|
| 66.21↔ | Ligature et écrasement endoscopique bilatéral des trompes de Fallope [pour stérilisation] | 66.32.99↔ | Autre ligature et section bilatérale des trompes de Fallope, autre |
| 66.22.00↔ | Ligature et section endoscopique bilatérale des trompes de Fallope, SAP | 66.39.00↔ | Autre destruction ou occlusion bilatérale des trompes de Fallope, SAP |
| 66.22.10↔ | Ligature et section endoscopique bilatérale des trompes de Fallope, avec salpingectomie partielle | 66.39.10↔ | Autre destruction ou occlusion bilatérale des trompes de Fallope, par électrocoagulation |
| 66.22.99↔ | Ligature et section endoscopique bilatérale des trompes de Fallope, autre | 66.39.99↔ | Autre destruction ou occlusion bilatérale des trompes de Fallope, autre |
| 66.29.00↔ | Autre destruction ou occlusion endoscopique bilatérale des trompes de Fallope, SAP | 66.8↔ | Insufflation de trompe de Fallope |
| 66.29.10↔ | Destruction ou occlusion endoscopique bilatérale des trompes de Fallope, par électrocoagulation | 66.92↔ | Destruction ou occlusion unilatérale de trompe de Fallope |
| 66.29.99↔ | Autre destruction ou occlusion endoscopique bilatérale des trompes de Fallope, autre | 68.23↔ | Ablation d'endomètre |
| 66.31↔ | Autre ligature et écrasement bilatéral des trompes de Fallope | 69.09↔ | Autre dilatation et curetage de l'utérus |
| 66.32.00↔ | Autre ligature et section bilatérale des trompes de Fallope, SAP | 69.59↔ | Autre aspiration curetage de l'utérus |
| 66.32.10↔ | Autre ligature et section bilatérale des trompes de Fallope, avec salpingectomie partielle | 69.6↔ | Technique chirurgicale pour provoquer ou réguler le flux menstruel |

ADRG N11**Autres procédures opératoires sur les organes génitaux féminins**

Au moins un(e) procédure dans le tableau N11-1 ou procédure dans le tableau N11-2

DRG N11A**Autres procédures opératoires sur les organes génitaux féminins avec intervention particulière ou CC extrêmement sévères**

Procédure dans le tableau N11-3 ou PCCL > 3

DRG N11B**Autres procédures opératoires sur les organes génitaux féminins sans intervention particulière, sans CC extrêmement sévères****procédure N11-1**

| | | | |
|-----------|--|-----------|---|
| 03.93.00↔ | Implantation ou remplacement d'électrode(s) de neurostimulateur rachidien, SAP | 03.93.23↔ | Implantation ou remplacement par voie chirurgicale ouverte d'électrode(s) de neurostimulateur épidual permanent, système à plusieurs électrodes, stimulation continue |
| 03.93.10↔ | Implantation ou remplacement d'électrode(s) de neurostimulateur épidual temporaire, système à une électrode, stimulation d'essai | 03.93.30↔ | Implantation ou remplacement d'électrode sous-durale pour stimulation de racine antérieure |
| 03.93.11↔ | Implantation ou remplacement d'électrode(s) de neurostimulateur épidual temporaire, système à plusieurs électrodes, stimulation d'essai | 03.93.99↔ | Implantation ou remplacement d'électrode(s) de neurostimulateur rachidien, autre |
| 03.93.20↔ | Implantation ou remplacement d'électrode(s) de neurostimulateur épidual permanent par voie percutanée, système à une électrode, stimulation continue | 04.92.00↔ | Implantation ou remplacement d'électrode(s) de neurostimulateur périphérique, SAP |
| 03.93.21↔ | Implantation ou remplacement d'électrode(s) de neurostimulateur épidual permanent par voie percutanée, système à plusieurs électrodes, stimulation continue | 04.92.10↔ | Implantation ou remplacement d'électrode(s) de neurostimulateur périphérique temporaire, système à une électrode, test de stimulation |
| 03.93.22↔ | Implantation ou remplacement par voie chirurgicale ouverte d'électrode(s) de neurostimulateur épidual permanent, système à une électrode, stimulation continue | 04.92.11↔ | Implantation ou remplacement d'électrode(s) de neurostimulateur périphérique temporaire, système à plusieurs électrodes, test de stimulation |
| | | 04.92.20↔ | Implantation ou remplacement d'électrode(s) de neurostimulateur périphérique permanent par voie percutanée, électrode en baguette, système à une électrode |

| | | | |
|-----------|--|-----------|---|
| 04.92.21↔ | Implantation ou remplacement d'électrode(s) de neurostimulateur périphérique permanent par voie percutanée, électrode en baguette, système à plusieurs électrodes | 40.3x.19↔ | Lymphadénectomie régionale, indépendante d'autre intervention, autre |
| 04.92.30↔ | Implantation ou remplacement par voie chirurgicale ouverte d'électrode(s) de neurostimulateur périphérique permanent, électrode à plaque, système à une électrode | 40.3x.20↔ | Lymphadénectomie régionale dans le cadre d'une autre intervention, SAP |
| 04.92.31↔ | Implantation ou remplacement par voie chirurgicale ouverte d'électrode(s) de neurostimulateur périphérique permanent, électrode à plaque, système à plusieurs électrodes | 40.3x.21↔ | Lymphadénectomie régionale dans le cadre d'une autre intervention, région cervicale |
| 04.92.40↔ | Implantation ou remplacement d'électrode de stimulation du nerf vague | 40.3x.22↔ | Lymphadénectomie régionale dans le cadre d'une autre intervention, région axillaire |
| 04.92.99↔ | Implantation ou remplacement d'électrode(s) de neurostimulateur périphérique, autre | 40.3x.23↔ | Lymphadénectomie régionale dans le cadre d'une autre intervention, région para-aortique, pelvienne ou iliaque |
| 05.23↔ | Sympathectomie lombaire | 40.3x.24↔ | Lymphadénectomie régionale dans le cadre d'une autre intervention, pour obturation |
| 05.24↔ | Sympathectomie présacrée | 40.3x.25↔ | Lymphadénectomie régionale dans le cadre d'une autre intervention, région inguinale |
| 34.03↔ | Réouverture de thoracotomie | 40.3x.26↔ | Lymphadénectomie régionale dans le cadre d'une autre intervention, région médiastinale et péribronchique |
| 40.11.10↔ | Biopsie ouverte (par incision) de ganglion lymphatique médiastinal, para-aortique, iliaque ou pelvien | 40.3x.29↔ | Lymphadénectomie régionale dans le cadre d'une autre intervention, autre |
| 40.11.11↔ | Biopsie ouverte (par incision) de ganglion lymphatique cervical, supraclaviculaire, axillaire ou inguinal | 46.99.10↔ | Décompression de l'intestin |
| 40.22.00↔ | Excision de ganglion lymphatique mammaire interne, SAP | 46.99.51↔ | Insertion ou remplacement de prothèse non auto-expansible dans l'intestin, par chirurgie ouverte |
| 40.22.10↔ | Excision de ganglion lymphatique mammaire interne, par thoracoscopie | 46.99.52↔ | Insertion ou remplacement de prothèse non auto-expansible dans l'intestin, par laparoscopie |
| 40.22.20↔ | Excision chirurgicale ouverte de ganglion lymphatique mammaire interne | 46.99.61↔ | Insertion ou remplacement de prothèse auto-expansible dans l'intestin, par chirurgie ouverte |
| 40.22.99↔ | Excision de ganglion lymphatique mammaire interne, autre | 46.99.62↔ | Insertion ou remplacement de prothèse auto-expansible dans l'intestin, par laparoscopie |
| 40.24.00↔ | Excision de ganglion lymphatique inguinal, SAP | 46.99.71↔ | Enlèvement chirurgical ouvert de prothèse de l'intestin |
| 40.24.10↔ | Excision chirurgicale ouverte de ganglion lymphatique inguinal, non marqué | 46.99.72↔ | Enlèvement laparoscopique de prothèse de l'intestin |
| 40.24.11↔ | Excision chirurgicale ouverte de ganglion lymphatique inguinal marqué à l'aide d'un radio-isotope ou d'un colorant (lymphadénectomie de ganglion sentinelle) | 46.99.80↔ | Section des brides de Ladd |
| 40.24.20↔ | Excision de ganglion lymphatique inguinal, par laparoscopie | 46.99.91↔ | Autres opérations chirurgicale ouverte de l'intestin |
| 40.24.99↔ | Excision de ganglion lymphatique inguinal, autre | 46.99.92↔ | Autres opérations laparoscopique de l'intestin |
| 40.29.00↔ | Excision simple d'autre structure lymphatique, SAP | 46.99.93↔ | Fermeture de brèche du méso lors d'hernie interne, chirurgicale ouverte |
| 40.29.10↔ | Excision de ganglion lymphatique médiastinal, SAP | 46.99.94↔ | Fermeture de brèche du méso lors d'hernie interne, laparoscopique |
| 40.29.11↔ | Excision chirurgicale ouverte de ganglion lymphatique médiastinal | 47.09↔ | Autre appendicectomie |
| 40.29.12↔ | Excision de ganglion lymphatique médiastinal, par thoracoscopie | 47.19↔ | Autre appendicectomie en passant |
| 40.29.19↔ | Excision de ganglion lymphatique médiastinal, autre | 47.2↔ | Drainage d'abcès appendiculaire |
| 40.29.20↔ | Excision de ganglion lymphatique para-aortique | 47.91↔ | Appendicostomie |
| 40.29.30↔ | Excision de ganglion lymphatique iliaque | 47.92↔ | Fermeture de fistule appendiculaire |
| 40.29.70↔ | Excision de lymphangiome ou d'hygroma kystique | 47.99↔ | Autres opérations de l'appendice |
| 40.29.80↔ | Excision d'adénopathie abdominale, excision de plusieurs ganglions (avec biopsie du foie), SAP | 50.12↔ | Biopsie ouverte du foie, chirurgicale |
| 40.29.81↔ | Excision d'adénopathie abdominale, excision de plusieurs ganglions (avec biopsie du foie), chirurgie ouverte [laparotomie de stadification] | 50.14↔ | Biopsie du foie par voie laparoscopique |
| 40.29.82↔ | Excision d'adénopathie abdominale, excision de plusieurs ganglions (avec biopsie du foie), par laparoscopie [laparotomie de stadification] | 54.11↔ | Laparotomie exploratrice |
| 40.29.89↔ | Excision d'adénopathie abdominale, excision de plusieurs ganglions (avec biopsie du foie), autre | 54.12.00↔ | Relaparotomie, SAP |
| 40.29.99↔ | Excision simple d'autre structure lymphatique, autre | 54.12.10↔ | Relaparotomie, laparotomie de second regard |
| 40.3x.00↔ | Excision de ganglions lymphatiques régionaux, SAP | 54.12.99↔ | Relaparotomie, autre |
| 40.3x.09↔ | Excision de ganglions lymphatiques régionaux, autre | 54.19.00↔ | Autre laparotomie, SAP |
| 40.3x.10↔ | Lymphadénectomie régionale, indépendante d'autre intervention, SAP | 54.19.10↔ | Autre laparotomie, laparotomie avec drainage |
| 40.3x.11↔ | Lymphadénectomie régionale, indépendante d'autre intervention, région cervicale | 54.19.99↔ | Autre laparotomie, autre |
| 40.3x.12↔ | Lymphadénectomie régionale, indépendante d'autre intervention, région axillaire | 54.21.00↔ | Laparoscopie, SAP |
| 40.3x.13↔ | Lymphadénectomie régionale, indépendante d'autre intervention, région para-aortique, pelvienne ou iliaque ou pour obturation | 54.21.10↔ | Laparoscopie, laparoscopie diagnostique |
| 40.3x.14↔ | Lymphadénectomie régionale, indépendante d'autre intervention, région inguinale, chirurgie ouverte | 54.21.20↔ | Laparoscopie, voie d'abord pour interventions chirurgicales (thérapeutiques) |
| 40.3x.15↔ | Lymphadénectomie régionale, indépendante d'autre intervention, région inguinale, par laparoscopie | 54.21.30↔ | Laparoscopie, laparoscopie avec drainage |
| 40.3x.16↔ | Lymphadénectomie régionale, indépendante d'autre intervention, région médiastinale et péribronchique | 54.21.99↔ | Laparoscopie, autre |
| | | 54.4x.00↔ | Excision ou destruction de tissu péritonéal, SAP |
| | | 54.4x.10↔ | Excision d'appendice épiploïque |
| | | 54.4x.11↔ | Excision de mésentère |
| | | 54.4x.12↔ | Excision d'épiploon |
| | | 54.4x.99↔ | Excision ou destruction de tissu péritonéal, autre |
| | | 54.51↔ | Lyse d'adhérences péritonéales par laparoscopie |
| | | 54.59↔ | Autre lyse d'adhérences péritonéales |
| | | 54.62↔ | Autre suture différée de plaie abdominale granulante |
| | | 54.63.00↔ | Autre suture de la paroi abdominale, SAP |
| | | 54.63.10↔ | Autre suture de la paroi abdominale, suture de lacération de la paroi abdominale |
| | | 54.63.99↔ | Autre suture de la paroi abdominale, autre |
| | | 54.92↔ | Extraction de corps étranger de la cavité péritonéale |
| | | 54.99.00↔ | Autres opérations de la région abdominale, SAP |

| | | | |
|-----------|---|-----------|---|
| 54.99.30↔ | Autres opérations de la région abdominale, résection de tissu de la région abdominale dont l'organe auquel il appartient est incertain | 56.92↔ | Implantation de stimulateur urétéral électronique |
| 54.99.31↔ | Debulking par laparotomie | 56.93↔ | Remplacement de stimulateur urétéral électronique |
| 54.99.40↔ | Autres opérations de la région abdominale, révision de fistule cutanéopéritonéale (cathéter à demeure) | 56.94↔ | Enlèvement de stimulateur urétéral électronique |
| 54.99.41↔ | Autres opérations de la région abdominale, excision ou fermeture de fistule cutanéopéritonéale (cathéter à demeure) | 56.99.00↔ | Autres opérations de l'uretère, SAP |
| 54.99.50↔ | Autres opérations de la région abdominale, fermeture temporaire de la paroi abdominale | 56.99.10↔ | Libération de l'uretère (pour exploration) |
| 54.99.60↔ | Autres opérations de la région abdominale, lombotomie | 56.99.20↔ | Révision chirurgicale ouverte d'opération de l'uretère |
| 54.99.61↔ | Autres opérations de la région abdominale, relombotomie | 56.99.21↔ | Révision d'opération de l'uretère, autre voie d'abord |
| 54.99.81↔ | Révision de cathéters avec pompe automatique programmable et rechargeable pour le drainage continu d'ascite | 56.99.30↔ | Autres opérations de l'uretère, traitement de l'insuffisance du méat urétéral par injection transurétrale |
| 54.99.82↔ | Élimination d'une obstruction mécanique de cathéters avec pompe automatique programmable et rechargeable pour drainage continu d'ascite | 56.99.31↔ | Autres opérations de l'uretère, traitement de l'insuffisance du méat urétéral par injection chirurgicale ouverte |
| 54.99.99↔ | Autres opérations de la région abdominale, autre | 56.99.32↔ | Autres opérations de l'uretère, traitement de l'insuffisance du méat urétéral par injection, autre voie d'abord |
| 54.a0↔ | Opérations rétropéritonéales, SAP | 56.99.99↔ | Autres opérations de l'uretère, autre |
| 54.a1↔ | Excision et destruction de tissu rétropéritonéal | 57.34↔ | Biopsie ouverte de la vessie |
| 54.a9↔ | Opérations rétropéritonéales, autre | 57.49.00↔ | Autre excision ou destruction transurétrale de lésion ou de tissu vésical, SAP |
| 56.41.00↔ | Urétérectomie partielle, SAP | 57.49.11↔ | Autre excision ou destruction transurétrale de lésion ou de tissu vésical, destruction transurétrale |
| 56.41.10↔ | Urétérectomie partielle, résection percutanée transvésicale du méat urétéral | 57.49.12↔ | Autre excision ou destruction transurétrale de lésion ou de tissu vésical, résection transurétrale |
| 56.41.11↔ | Urétérectomie partielle, résection transurétrale du méat urétéral | 57.49.99↔ | Autre excision ou destruction transurétrale de lésion ou de tissu vésical, autre |
| 56.41.12↔ | Urétérectomie partielle, résection chirurgicale ouverte du méat urétéral | 57.51↔ | Excision de l'ouraque |
| 56.41.20↔ | Urétérectomie partielle chirurgicale ouverte | 57.58↔ | Excision ou destruction laparoscopique d'autre lésion ou de tissu de la vessie |
| 56.41.21↔ | Urétérectomie partielle par laparoscopie | 57.59.00↔ | Excision ou destruction ouverte d'autre lésion ou tissu vésical, SAP |
| 56.41.30↔ | Urétérectomie partielle, résection de moignon urétéral | 57.59.10↔ | Excision ou destruction ouverte d'autre lésion ou tissu vésical, excision chirurgicale ouverte |
| 56.41.40↔ | Résection transurétrale d'urétérocèle | 57.59.20↔ | Excision ou destruction ouverte d'autre lésion ou tissu vésical, myectomie |
| 56.41.41↔ | Résection chirurgicale ouverte d'urétérocèle | 57.59.99↔ | Excision ou destruction ouverte d'autre lésion ou tissu vésical, autre |
| 56.41.49↔ | Résection d'urétérocèle, autre voie d'abord | 57.6x.00↔ | Cystectomie partielle, SAP |
| 56.41.99↔ | Urétérectomie partielle, autre | 57.6x.10↔ | Cystectomie partielle chirurgicale ouverte, sans néo-implantation d'uretère |
| 56.51.00↔ | Formation d'urétéro-iléostomie cutanée, SAP | 57.6x.11↔ | Cystectomie partielle par laparoscopie, sans néo-implantation d'uretère |
| 56.51.10↔ | Formation d'urétéro-iléostomie cutanée, urétéro-iléo-cutanéostomie [conduit iléal] ou urétéro-colo-cutanéostomie [conduit colique/sigmoïde] par chirurgie ouverte | 57.6x.12↔ | Cystectomie partielle chirurgicale ouverte, avec néo-implantation unilatérale ou bilatérale d'uretère |
| 56.51.11↔ | Formation d'urétéro-iléostomie cutanée, urétéro-iléo-cutanéostomie [conduit iléal] ou urétéro-colo-cutanéostomie [conduit colique/sigmoïde] par laparoscopie | 57.6x.13↔ | Cystectomie partielle par laparoscopie, avec néo-implantation unilatérale ou bilatérale d'uretère |
| 56.51.12↔ | Formation d'urétéro-iléostomie cutanée avec interposition intestinale [conduit] (stomie non continente), autre voie d'abord | 57.6x.20↔ | Cystectomie partielle, résection supra-trigonale ou subtotale chirurgicale ouverte, sans néo-implantation d'uretère |
| 56.51.20↔ | Formation d'urétéro-iléostomie cutanée par transformation d'autre dérivation urinaire supravésicale | 57.6x.21↔ | Cystectomie partielle, résection supra-trigonale ou subtotale par laparoscopie, sans néo-implantation d'uretère |
| 56.51.30↔ | Formation d'urétéro-iléostomie cutanée avec réservoir intestinal (stomie continente) | 57.6x.22↔ | Cystectomie partielle, résection supra-trigonale ou subtotale chirurgicale ouverte, avec néo-implantation unilatérale ou bilatérale d'uretère |
| 56.51.99↔ | Formation d'urétéro-iléostomie cutanée, autre | 57.6x.23↔ | Cystectomie partielle, résection supra-trigonale ou subtotale par laparoscopie, avec néo-implantation unilatérale ou bilatérale d'uretère |
| 56.52.00↔ | Révision d'urétéro-iléostomie cutanée, SAP | 57.6x.99↔ | Cystectomie partielle, autre |
| 56.52.10↔ | Révision d'urétéro-iléostomie cutanée avec interposition intestinale [conduit] | 57.71.00↔ | Cystectomie radicale, SAP |
| 56.52.20↔ | Révision d'urétéro-iléostomie cutanée avec réservoir intestinal (stomie continente) | 57.71.10↔ | Cystectomie radicale chirurgicale ouverte chez l'homme, sans urétérectomie |
| 56.52.99↔ | Révision d'urétéro-iléostomie cutanée, autre | 57.71.11↔ | Cystectomie radicale par laparoscopie chez l'homme, sans urétérectomie |
| 56.61.00↔ | Formation d'autre urétérostomie cutanée, SAP | 57.71.20↔ | Cystectomie radicale chirurgicale ouverte chez l'homme, avec urétérectomie |
| 56.61.10↔ | Formation d'autre urétérostomie cutanée, urétéro-cutanéostomie et transurétérocutanéostomie par laparoscopie | 57.71.21↔ | Cystectomie radicale par laparoscopie chez l'homme, avec urétérectomie |
| 56.61.20↔ | Formation d'autre urétérostomie cutanée par transformation d'autre dérivation urinaire supravésicale | 57.71.30↔ | Cystectomie radicale chirurgicale ouverte chez la femme, sans urétérectomie |
| 56.61.99↔ | Formation d'autre urétérostomie cutanée, autre | 57.71.31↔ | Cystectomie radicale par laparoscopie chez la femme, sans urétérectomie |
| 56.62↔ | Révision d'autre urétérostomie cutanée | 57.71.40↔ | Cystectomie radicale chirurgicale ouverte chez la femme, avec urétérectomie |
| 56.71.00↔ | Dérivation urinaire dans l'intestin, SAP | 57.71.41↔ | Cystectomie radicale par laparoscopie chez la femme, avec urétérectomie |
| 56.71.10↔ | Urétéro-sigmoïdostomie avec formation de réservoir par chirurgie ouverte | | |
| 56.71.11↔ | Urétéro-sigmoïdostomie avec formation de réservoir par laparoscopie | | |
| 56.71.20↔ | Dérivation urinaire dans l'intestin par transformation d'une autre dérivation urinaire supravésicale | | |
| 56.71.99↔ | Dérivation urinaire dans l'intestin, autre | | |
| 56.72↔ | Révision d'anastomose urétéro-intestinale | | |
| 56.75↔ | Transurétéro-urétérostomie | | |
| 56.83↔ | Fermeture d'urétérostomie | | |

| | | | |
|-----------|--|-----------|---|
| 57.71.50↔ | Cystectomie radicale, éviscération pelvienne (exentération) chirurgicale ouverte chez l'homme | 58.49.30↔ | Réparation de l'urètre en deux temps (deuxième séance), SAP |
| 57.71.51↔ | Cystectomie radicale, éviscération pelvienne (exentération) par laparoscopie chez l'homme | 58.49.31↔ | Réparation de l'urètre en deux temps (deuxième séance) avec la peau du prépuce ou du pénis |
| 57.71.99↔ | Cystectomie radicale, autre | 58.49.33↔ | Réparation de l'urètre en deux temps (deuxième séance) avec la muqueuse buccale ou vésicale |
| 57.79.00↔ | Autre cystectomie totale, SAP | 58.49.39↔ | Réparation de l'urètre en deux temps (deuxième séance), autre |
| 57.79.10↔ | Autre cystectomie totale, cystectomie simple chirurgicale ouverte chez l'homme | 58.49.40↔ | Révision de réparation de l'urètre |
| 57.79.11↔ | Autre cystectomie totale, cystectomie simple par laparoscopie chez l'homme | 58.49.99↔ | Autre réparation de l'urètre, autre |
| 57.79.20↔ | Autre cystectomie totale, cystectomie simple chirurgicale ouverte chez la femme | 58.5x.00↔ | Libération de sténose urétrale, SAP |
| 57.79.21↔ | Autre cystectomie totale, cystectomie simple par laparoscopie chez la femme | 58.5x.10↔ | Libération de sténose urétrale, incision transurétrale du sphincter urétral externe |
| 57.79.99↔ | Autre cystectomie totale, autre | 58.5x.20↔ | Libération de sténose urétrale, urétrotomie interne |
| 57.81↔ | Suture de lacération de la vessie | 58.5x.99↔ | Libération de sténose urétrale, autre |
| 57.82↔ | Fermeture de cystostomie | 58.6↔ | Dilatation de l'urètre |
| 57.83↔ | Réparation de fistule vésico-intestinale | 58.91↔ | Incision de tissu périurétral |
| 57.84.00↔ | Fermeture d'autre fistule vésicale, SAP | 58.92↔ | Excision de tissu périurétral |
| 57.84.10↔ | Fermeture chirurgicale ouverte de fistule vésico-vaginale par voie abdominale | 59.00↔ | Dissection rétropéritonéale, SAP |
| 57.84.11↔ | Fermeture de fistule vésico-vaginale par voie vaginale | 59.09↔ | Autre incision de tissu périrénal ou périurétral |
| 57.84.12↔ | Fermeture de fistule vésico-vaginale par voie transvésicale | 59.11↔ | Autre lyse d'adhérences périvésicales |
| 57.84.13↔ | Fermeture de fistule vésico-vaginale par laparoscopie | 59.12↔ | Lyse d'adhérences périvésicales par laparoscopie |
| 57.84.20↔ | Fermeture chirurgicale ouverte de fistule vésico-cutanée | 59.19↔ | Autre incision de tissu périvésical |
| 57.84.21↔ | Fermeture de fistule vésico-cutanée par laparoscopie | 59.91↔ | Excision de tissu périrénal ou périvésical |
| 57.84.99↔ | Fermeture d'autre fistule vésicale, autre | 59.92↔ | Autres opérations de tissu périrénal ou périvésical |
| 57.88↔ | Autre anastomose vésicale | 59.99↔ | Autres opérations du système urinaire |
| 57.89↔ | Autre réparation de la vessie | 66.31↔ | Autre ligature et écrasement bilatéral des trompes de Fallope |
| 57.92↔ | Dilatation du col de la vessie | 66.32.00↔ | Autre ligature et section bilatérale des trompes de Fallope, SAP |
| 57.96↔ | Implantation de stimulateur vésical électronique | 66.32.10↔ | Autre ligature et section bilatérale des trompes de Fallope, avec salpingectomie partielle |
| 57.97↔ | Remplacement de stimulateur vésical électronique | 66.32.99↔ | Autre ligature et section bilatérale des trompes de Fallope, autre |
| 57.98↔ | Ablation de stimulateur vésical électronique | 66.92↔ | Destruction ou occlusion unilatérale de trompe de Fallope |
| 58.0↔ | Urétrotomie | 69.19↔ | Autre excision ou destruction de l'utérus et des structures de soutien |
| 58.41↔ | Suture de lacération de l'urètre | 69.6↔ | Technique chirurgicale pour provoquer ou réguler le flux menstruel |
| 58.42↔ | Fermeture d'urétrostomie | 69.92.01↔ | Traitement pour infertilité, SAP |
| 58.43.00↔ | Fermeture d'autre fistule urétrale, SAP | 69.92.10↔ | Insémination artificielle, SAP |
| 58.43.10↔ | Fermeture chirurgicale ouverte de fistule uréthro-vaginale (voie abdominale) | 69.92.11↔ | Insémination intra-utérine |
| 58.43.11↔ | Fermeture de fistule uréthro-vaginale par laparoscopie | 69.92.12↔ | Insémination intrapéritonéale directe (DIPI) |
| 58.43.12↔ | Fermeture de fistule uréthro-vaginale par voie vaginale | 69.92.19↔ | Insémination artificielle, autre |
| 58.43.20↔ | Fermeture de fistule uréthro-cutanée | 69.92.20↔ | Ponction folliculaire et aspiration d'ovocyte, transfert intra-tubaire de gamètes (GIFT), SAP |
| 58.43.30↔ | Fermeture de fistule uréthro-rectale | 69.92.21↔ | Ponction folliculaire percutanée (sous contrôle échographique) |
| 58.43.99↔ | Fermeture d'autre fistule urétrale, autre | 69.92.22↔ | Aspiration d'ovocyte par laparoscopie |
| 58.44↔ | Réanastomose de l'urètre | 69.92.23↔ | Aspiration transvaginale d'ovocyte |
| 58.45.00↔ | Réparation d'hypospadias ou d'épispadias, SAP | 69.92.24↔ | Aspiration d'ovocyte par laparoscopie et transfert intra-tubaire de gamètes (GIFT) |
| 58.45.10↔ | Réparation d'hypospadias ou d'épispadias chez la femme | 69.92.29↔ | Ponction folliculaire et aspiration d'ovocyte, transfert intra-tubaire de gamètes (GIFT), autre |
| 58.45.20↔ | Réparation d'hypospadias ou d'épispadias chez l'homme, redressement pénien et cordectomie | 69.92.30↔ | Fécondation in vitro (FIV) et autre transfert, SAP |
| 58.45.21↔ | Réparation d'hypospadias ou d'épispadias chez l'homme, autre procédure | 69.92.31↔ | Transfert d'embryon |
| 58.45.99↔ | Réparation d'hypospadias ou d'épispadias, autre | 69.92.32↔ | Transfert intra-tubaire de zygotes (ZIFT) |
| 58.46.00↔ | Autre reconstruction de l'urètre, SAP | 69.92.39↔ | Fécondation in vitro (FIV) et autre transfert, autre |
| 58.46.10↔ | Autre reconstruction de l'urètre, reconstruction de la partie distale de l'urètre après lésion traumatique | 69.92.99↔ | Traitement pour infertilité, autre |
| 58.46.11↔ | Autre reconstruction de l'urètre, reconstruction de la partie prostatique ou de la partie membraneuse de l'urètre après lésion traumatique | 70.12↔ | Culdotomie |
| 58.46.99↔ | Autre reconstruction de l'urètre, autre | 70.22↔ | Culdoscopie |
| 58.47↔ | Méatoplastie urétrale | 71.9↔ | Autres opérations des organes génitaux féminins |
| 58.49.00↔ | Autre réparation de l'urètre, SAP | 82.91↔ | Lyse d'adhérence de la main |
| 58.49.10↔ | Réparation de l'urètre en un temps avec la peau du prépuce ou du pénis | 82.99.10↔ | Autres opérations de tendon de la main |
| 58.49.11↔ | Réparation de l'urètre en un temps avec la muqueuse buccale ou vésicale, autre reconstruction | 82.99.20↔ | Autres opérations de fascia de la main |
| 58.49.20↔ | Réparation de l'urètre en deux temps (première séance) avec la peau du prépuce ou du pénis | 82.99.30↔ | Autres opérations de muscle de la main |
| 58.49.21↔ | Réparation de l'urètre en deux temps (première séance) avec la muqueuse buccale ou vésicale | 83.02.10↔ | Myotomie, tête et cou |
| 58.49.29↔ | Autre réparation de l'urètre en deux temps (première séance), autre reconstruction | 83.02.11↔ | Myotomie, épaule et aisselle |
| | | 83.02.12↔ | Myotomie, bras et coude |
| | | 83.02.13↔ | Myotomie, avant-bras |
| | | 83.02.14↔ | Myotomie, paroi thoracique, abdomen et dos |
| | | 83.02.15↔ | Myotomie, région inguino-génitale et fesses |
| | | 83.02.16↔ | Myotomie, membre inférieur |
| | | 83.02.19↔ | Myotomie, autre site |
| | | 83.03.10↔ | Bursotomie, tête et cou |
| | | 83.03.11↔ | Bursotomie, épaule et aisselle |
| | | 83.03.12↔ | Bursotomie, bras et coude |

| | | | |
|-----------|---|-----------|--|
| 83.03.13↔ | Bursotomie, avant-bras | 83.19.25↔ | Désinsertion de muscle, de tendon et de fascia, région inguino-génitale et fesses |
| 83.03.14↔ | Bursotomie, paroi thoracique, abdomen et dos | 83.19.26↔ | Désinsertion de muscle, de tendon et de fascia, membre inférieur |
| 83.03.15↔ | Bursotomie, région inguino-génitale et fesses | 83.19.29↔ | Désinsertion de muscle, de tendon et de fascia, autre site |
| 83.03.16↔ | Bursotomie, membre inférieur | 83.19.30↔ | Section de pédicule de lambeau après plastie de lambeau, tête et cou |
| 83.03.19↔ | Bursotomie, autre site | 83.19.31↔ | Section de pédicule de lambeau après plastie de lambeau, épaule et aisselle |
| 83.09.10↔ | Extraction de corps étranger de muscle, de tendon et de fascia, tête et cou | 83.19.32↔ | Section de pédicule de lambeau après plastie de lambeau, bras et coude |
| 83.09.11↔ | Extraction de corps étranger de muscle, de tendon et de fascia, épaule et aisselle | 83.19.33↔ | Section de pédicule de lambeau après plastie de lambeau, avant-bras |
| 83.09.12↔ | Extraction de corps étranger de muscle, de tendon et de fascia, bras et coude | 83.19.34↔ | Section de pédicule de lambeau après plastie de lambeau, paroi thoracique, abdomen et dos |
| 83.09.13↔ | Extraction de corps étranger de muscle, de tendon et de fascia, avant-bras | 83.19.35↔ | Section de pédicule de lambeau après plastie de lambeau, région inguino-génitale et fesses |
| 83.09.14↔ | Extraction de corps étranger de muscle, de tendon et de fascia, paroi thoracique, abdomen et dos | 83.19.36↔ | Section de pédicule de lambeau après plastie de lambeau, membre inférieur |
| 83.09.15↔ | Extraction de corps étranger de muscle, de tendon et de fascia, région inguino-génitale et fesses | 83.19.39↔ | Section de pédicule de lambeau après plastie de lambeau, autre site |
| 83.09.16↔ | Extraction de corps étranger de muscle, de tendon et de fascia, membre inférieur | 83.19.90↔ | Autre section de tissu mou, tête et cou |
| 83.09.19↔ | Extraction de corps étranger de muscle, de tendon et de fascia, autre site | 83.19.91↔ | Autre section de tissu mou, épaule et aisselle |
| 83.09.90↔ | Autre incision de tissu mou, tête et cou | 83.19.92↔ | Autre section de tissu mou, bras et coude |
| 83.09.91↔ | Autre incision de tissu mou, épaule et aisselle | 83.19.93↔ | Autre section de tissu mou, avant-bras |
| 83.09.92↔ | Autre incision de tissu mou, bras et coude | 83.19.94↔ | Autre section de tissu mou, paroi thoracique, abdomen et dos |
| 83.09.93↔ | Autre incision de tissu mou, avant-bras | 83.19.95↔ | Autre section de tissu mou, région inguino-génitale et fesses |
| 83.09.94↔ | Autre incision de tissu mou, paroi thoracique, abdomen et dos | 83.19.96↔ | Autre section de tissu mou, membre inférieur |
| 83.09.95↔ | Autre incision de tissu mou, région inguino-génitale et fesses | 83.19.97↔ | Autre section de tissu mou, autre site |
| 83.09.96↔ | Autre incision de tissu mou, membre inférieur | 83.21.11↔ | Biopsie ouverte de tissu mou |
| 83.09.97↔ | Autre incision de tissu mou, autre site | 83.21.21↔ | Biopsie ouverte de muscle |
| 83.11↔ | Ténotomie du tendon d'Achille | 83.21.30↔ | Biopsie de tissu mou, biopsie de bourse séreuse |
| 83.12↔ | Ténotomie des adducteurs de la hanche | 83.31.10↔ | Excision de lésion de gaine tendineuse, tête et cou |
| 83.13.10↔ | Incision de tendon, tête et cou | 83.31.11↔ | Excision de lésion de gaine tendineuse, épaule et aisselle |
| 83.13.11↔ | Incision de tendon, épaule et aisselle | 83.31.12↔ | Excision de lésion de gaine tendineuse, bras et coude |
| 83.13.12↔ | Incision de tendon, bras et coude | 83.31.13↔ | Excision de lésion de gaine tendineuse, avant-bras |
| 83.13.13↔ | Incision de tendon, avant-bras | 83.31.14↔ | Excision de lésion de gaine tendineuse, paroi thoracique, abdomen et dos |
| 83.13.14↔ | Incision de tendon, paroi thoracique, abdomen et dos | 83.31.15↔ | Excision de lésion de gaine tendineuse, région inguino-génitale et fesses |
| 83.13.15↔ | Incision de tendon, région inguino-génitale et fesses | 83.31.16↔ | Excision de lésion de gaine tendineuse, membre inférieur |
| 83.13.16↔ | Incision de tendon, membre inférieur | 83.31.19↔ | Excision de lésion de gaine tendineuse, autre site |
| 83.13.19↔ | Incision de tendon, autre site | 83.32.10↔ | Excision de lésion de muscle, tête et cou |
| 83.13.20↔ | Section de tendon, tête et cou | 83.32.11↔ | Excision de lésion de muscle, épaule et bras |
| 83.13.21↔ | Section de tendon, épaule et aisselle | 83.32.12↔ | Excision de lésion de muscle, paroi thoracique, abdomen et dos |
| 83.13.22↔ | Section de tendon, bras et coude | 83.32.13↔ | Excision de lésion de muscle, région inguino-génitale et fesses |
| 83.13.23↔ | Section de tendon, avant-bras | 83.32.14↔ | Excision de lésion de muscle, membre inférieur |
| 83.13.24↔ | Section de tendon, paroi thoracique, abdomen et dos | 83.32.19↔ | Excision de lésion de muscle, autre site |
| 83.13.25↔ | Section de tendon, région inguino-génitale et fesses | 83.39.10↔ | Excision de lésion d'un tendon de la tête et du cou |
| 83.13.26↔ | Section de tendon, membre inférieur | 83.39.11↔ | Excision de lésion de tendon, épaule et bras |
| 83.13.29↔ | Section de tendon, autre site | 83.39.12↔ | Excision de lésion de tendon, paroi thoracique, abdomen et dos |
| 83.14.10↔ | Fasciotomie ou aponévrotomie, tête et cou | 83.39.13↔ | Excision de lésion de tendon, région inguino-génitale et fesses |
| 83.14.11↔ | Fasciotomie ou aponévrotomie, épaule et aisselle | 83.39.14↔ | Excision de lésion de tendon, membre inférieur |
| 83.14.12↔ | Fasciotomie ou aponévrotomie, bras et coude | 83.39.19↔ | Excision de lésion de tendon, autre site |
| 83.14.13↔ | Fasciotomie ou aponévrotomie, avant-bras | 83.39.20↔ | Excision de lésion de fascia, tête et cou |
| 83.14.14↔ | Fasciotomie ou aponévrotomie, paroi thoracique, abdomen et dos | 83.39.21↔ | Excision de lésion de fascia, épaule et bras |
| 83.14.15↔ | Fasciotomie ou aponévrotomie, région inguino-génitale et fesses | 83.39.22↔ | Excision de lésion de fascia, paroi thoracique, abdomen et dos |
| 83.14.16↔ | Fasciotomie ou aponévrotomie, membre inférieur | 83.39.23↔ | Excision de lésion de fascia, région inguino-génitale et fesses |
| 83.14.19↔ | Fasciotomie ou aponévrotomie, autre site | 83.39.24↔ | Excision de lésion de fascia, membre inférieur |
| 83.19.10↔ | Section de muscle, tête et cou | 83.39.29↔ | Excision de lésion de fascia, autre site |
| 83.19.11↔ | Section de muscle, épaule et aisselle | 83.41↔ | Excision (prélèvement) de tendon pour greffe |
| 83.19.12↔ | Section de muscle, bras et coude | 83.42.10↔ | Autre ténectomie, tête et cou |
| 83.19.13↔ | Section de muscle, avant-bras | 83.42.11↔ | Autre ténectomie, épaule et aisselle |
| 83.19.14↔ | Section de muscle, paroi thoracique, abdomen et dos | 83.42.12↔ | Autre ténectomie, bras et coude |
| 83.19.15↔ | Section de muscle, région inguino-génitale et fesses | 83.42.13↔ | Autre ténectomie, avant-bras |
| 83.19.16↔ | Section de muscle, membre inférieur | 83.42.14↔ | Autre ténectomie, paroi thoracique, abdomen et dos |
| 83.19.19↔ | Section de muscle, autre site | 83.42.15↔ | Autre ténectomie, région inguino-génitale et fesses |
| 83.19.20↔ | Désinsertion de muscle, de tendon et de fascia, tête et cou | 83.42.16↔ | Autre ténectomie, membre inférieur |
| 83.19.21↔ | Désinsertion de muscle, de tendon et de fascia, épaule et aisselle | 83.42.19↔ | Autre ténectomie, autre site |
| 83.19.22↔ | Désinsertion de muscle, de tendon et de fascia, bras et coude | 83.44.00↔ | Autre fasciectomie, SAP |
| 83.19.23↔ | Désinsertion de muscle, de tendon et de fascia, avant-bras | 83.44.10↔ | Autre fasciectomie, tête et cou |
| 83.19.24↔ | Désinsertion de muscle, de tendon et de fascia, paroi thoracique, abdomen et dos | | |

| | | | |
|-----------|---|-----------|---|
| 83.44.11↔ | Autre fasciectomie, épaule et aisselle | 83.64.19↔ | Autre suture de tendon, autre site |
| 83.44.12↔ | Autre fasciectomie, bras et coude | 83.65.10↔ | Autre suture de muscle ou de fascia, tête et cou |
| 83.44.13↔ | Autre fasciectomie, avant-bras | 83.65.11↔ | Autre suture de muscle ou de fascia, épaule et aisselle |
| 83.44.14↔ | Autre fasciectomie, paroi thoracique, abdomen et dos | 83.65.12↔ | Autre suture de muscle ou de fascia, bras et coude |
| 83.44.15↔ | Autre fasciectomie, région inguino-génitale et fesses | 83.65.13↔ | Autre suture de muscle ou de fascia, avant-bras |
| 83.44.16↔ | Autre fasciectomie, membre inférieur | 83.65.14↔ | Autre suture de muscle ou de fascia, paroi thoracique, abdomen et dos |
| 83.44.19↔ | Autre fasciectomie, autre site | 83.65.15↔ | Autre suture de muscle ou de fascia, région inguino-génitale et fesses |
| 83.44.99↔ | Autre fasciectomie, autre | | |
| 83.45.10↔ | Autre myectomie, tête et cou | 83.65.16↔ | Autre suture de muscle ou de fascia, membre inférieur |
| 83.45.11↔ | Autre myectomie, épaule et aisselle | 83.65.19↔ | Autre suture de muscle, tendon et fascia, autre site |
| 83.45.12↔ | Autre myectomie, bras et coude | 83.72.10↔ | Recul de tendon, tête et cou |
| 83.45.13↔ | Autre myectomie, avant-bras | 83.72.11↔ | Recul de tendon, épaule et aisselle |
| 83.45.14↔ | Autre myectomie, paroi thoracique, abdomen et dos | 83.72.12↔ | Recul de tendon, bras et coude |
| 83.45.15↔ | Autre myectomie, région inguino-génitale et fesses | 83.72.13↔ | Recul de tendon, avant-bras |
| 83.45.16↔ | Autre myectomie, membre inférieur | 83.72.14↔ | Recul de tendon, paroi thoracique, abdomen et dos |
| 83.45.19↔ | Autre myectomie, autre site | 83.72.15↔ | Recul de tendon, région inguino-génitale et fesses |
| 83.49.10↔ | Excision de gaine tendineuse, tête et cou | 83.72.16↔ | Recul de tendon, membre inférieur |
| 83.49.11↔ | Excision de gaine tendineuse, épaule et aisselle | 83.72.19↔ | Recul de tendon, autre site |
| 83.49.12↔ | Excision de gaine tendineuse, bras et coude | 83.73.10↔ | Rattachement de tendon, tête et cou |
| 83.49.13↔ | Excision de gaine tendineuse, avant-bras | 83.73.11↔ | Rattachement de tendon, épaule et aisselle |
| 83.49.14↔ | Excision de gaine tendineuse, paroi thoracique et dos | 83.73.12↔ | Rattachement de tendon, bras et coude |
| 83.49.15↔ | Excision de gaine tendineuse, région inguino-génitale et fesses | 83.73.13↔ | Rattachement de tendon, avant-bras |
| 83.49.16↔ | Excision de gaine tendineuse, membre inférieur | 83.73.14↔ | Rattachement de tendon, paroi thoracique, abdomen et dos |
| 83.49.19↔ | Excision de gaine tendineuse, autre site | 83.73.15↔ | Rattachement de tendon, région inguino-génitale et fesses |
| 83.49.20↔ | Résection compartimentale, tête et cou | 83.73.16↔ | Rattachement de tendon, membre inférieur |
| 83.49.21↔ | Résection compartimentale, épaule et aisselle | 83.73.19↔ | Rattachement de tendon, autre site |
| 83.49.22↔ | Résection compartimentale, bras et coude | 83.74.10↔ | Rattachement de muscle, tête et cou |
| 83.49.23↔ | Résection compartimentale, avant-bras | 83.74.11↔ | Rattachement de muscle, épaule et aisselle |
| 83.49.24↔ | Résection compartimentale, paroi thoracique, abdomen et dos | 83.74.12↔ | Rattachement de muscle, bras et coude |
| 83.49.25↔ | Résection compartimentale, région inguino-génitale et fesses | 83.74.13↔ | Rattachement de muscle, avant-bras |
| 83.49.26↔ | Résection compartimentale, membre inférieur | 83.74.14↔ | Rattachement de muscle, paroi thoracique, abdomen et dos |
| 83.49.29↔ | Résection compartimentale, autre site | 83.74.15↔ | Rattachement de muscle, région inguino-génitale et fesses |
| 83.49.30↔ | Autre excision de tissu mou, tête et cou | 83.74.16↔ | Rattachement de muscle, membre inférieur |
| 83.49.31↔ | Autre excision de tissu mou, épaule et aisselle | 83.74.19↔ | Rattachement de muscle, autre site |
| 83.49.32↔ | Autre excision de tissu mou, bras et coude | 83.77.10↔ | Transposition ou transplantation de muscle, tête et cou |
| 83.49.33↔ | Autre excision de tissu mou, avant-bras | 83.77.11↔ | Transposition ou transplantation de muscle, épaule et aisselle |
| 83.49.34↔ | Autre excision de tissu mou, paroi thoracique, abdomen et dos | 83.77.12↔ | Transposition ou transplantation de muscle, bras et coude |
| 83.49.35↔ | Autre excision de tissu mou, région inguino-génitale et fesses | 83.77.13↔ | Transposition ou transplantation de muscle, avant-bras |
| 83.49.36↔ | Autre excision de tissu mou, membre inférieur | 83.77.14↔ | Transposition ou transplantation de muscle, paroi thoracique, abdomen et dos |
| 83.49.39↔ | Autre excision de tissu mou, autre site | 83.77.15↔ | Transposition ou transplantation de muscle, région inguino-génitale et fesses |
| 83.5x.10↔ | Bursectomie, tête et cou | 83.77.16↔ | Transposition ou transplantation de muscle, membre inférieur |
| 83.5x.11↔ | Bursectomie, épaule et aisselle | 83.77.19↔ | Transposition ou transplantation de muscle, autre site |
| 83.5x.12↔ | Bursectomie, bras et coude | 83.85.10↔ | Rallongement de muscle ou de tendon, tête et cou |
| 83.5x.13↔ | Bursectomie, avant-bras | 83.85.11↔ | Rallongement de muscle ou de tendon, épaule et aisselle |
| 83.5x.14↔ | Bursectomie, paroi thoracique, abdomen et dos | 83.85.12↔ | Rallongement de muscle ou de tendon, bras et coude |
| 83.5x.15↔ | Bursectomie, région inguino-génitale et fesses | 83.85.13↔ | Rallongement de muscle ou de tendon, avant-bras |
| 83.5x.16↔ | Bursectomie, membre inférieur | 83.85.14↔ | Rallongement de muscle ou de tendon, paroi thoracique, abdomen et dos |
| 83.5x.19↔ | Bursectomie, autre site | 83.85.15↔ | Rallongement de muscle ou de tendon, région inguino-génitale et fesses |
| 83.61.11↔ | Suture de gaine tendineuse, épaule et aisselle | 83.85.16↔ | Rallongement de muscle ou de tendon, membre inférieur |
| 83.61.12↔ | Suture de gaine tendineuse, bras et coude | 83.85.19↔ | Allongement de muscle ou de tendon, autre site |
| 83.61.13↔ | Suture de gaine tendineuse, avant-bras | 83.85.20↔ | Recul de muscle ou de tendon, tête et cou |
| 83.61.14↔ | Suture de gaine tendineuse, paroi thoracique, abdomen et dos | 83.85.21↔ | Raccourcissement de muscle ou de tendon, épaule et aisselle |
| 83.61.15↔ | Suture de gaine tendineuse, région inguino-génitale et fesses | 83.85.22↔ | Raccourcissement de muscle ou de tendon, bras et coude |
| 83.61.16↔ | Suture de gaine tendineuse, membre inférieur | 83.85.23↔ | Raccourcissement de muscle ou de tendon, avant-bras |
| 83.61.19↔ | Suture de gaine tendineuse, autre site | 83.85.24↔ | Raccourcissement de muscle ou de tendon, paroi thoracique, abdomen et dos |
| 83.62.10↔ | Suture différée de tendon, tête et cou | 83.85.25↔ | Raccourcissement de muscle ou de tendon, région inguino-génitale et fesses |
| 83.62.11↔ | Suture différée de tendon, épaule et aisselle | 83.85.26↔ | Raccourcissement de muscle ou de tendon, membre inférieur |
| 83.62.12↔ | Suture différée de tendon, bras et coude | 83.85.29↔ | Raccourcissement de muscle ou de tendon, autre site |
| 83.62.13↔ | Suture différée de tendon, avant-bras | 83.86↔ | Plastie du quadriceps |
| 83.62.14↔ | Suture différée de tendon, paroi thoracique, abdomen et dos | 83.87.10↔ | Plastie musculaire, tête et cou |
| 83.62.15↔ | Suture différée de tendon, région inguino-génitale et fesses | 83.87.11↔ | Plastie musculaire, épaule et aisselle |
| 83.62.16↔ | Suture différée de tendon, membre inférieur | 83.87.12↔ | Plastie musculaire, bras et coude |
| 83.62.19↔ | Suture différée de tendon, autre site | 83.87.13↔ | Plastie musculaire, avant-bras |
| 83.64.10↔ | Autre suture de tendon, tête et cou | 83.87.14↔ | Plastie musculaire, paroi thoracique, abdomen et dos |
| 83.64.11↔ | Autre suture de tendon, épaule et aisselle | | |
| 83.64.12↔ | Autre suture de tendon, bras et coude | | |
| 83.64.13↔ | Autre suture de tendon, avant-bras | | |
| 83.64.14↔ | Autre suture de tendon, paroi thoracique, abdomen et dos | | |
| 83.64.15↔ | Autre suture de tendon, région inguino-génitale et fesses | | |
| 83.64.16↔ | Autre suture de tendon, membre inférieur | | |

| | | | |
|-----------|---|-----------|---|
| 83.87.15↔ | Plastie musculaire, région inguino-génitale et fesses | 83.89.15↔ | Allongement, raccourcissement et doublement de fascia, région inguino-génitale et fesses |
| 83.87.16↔ | Plastie musculaire, membre inférieur | 83.89.16↔ | Allongement, raccourcissement et doublement de fascia, membre inférieur |
| 83.87.19↔ | Plastie musculaire, autre site | 83.89.19↔ | Allongement, raccourcissement et doublement de fascia, autre site |
| 83.87.90↔ | Autres opérations plastiques de muscle, tête et cou | 83.89.20↔ | Recouvrement de défaut de fascia, tête et cou |
| 83.87.91↔ | Autres opérations plastiques de muscle, épaule et aisselle | 83.89.21↔ | Recouvrement de défaut de fascia, épaule et aisselle |
| 83.87.92↔ | Autres opérations plastiques de muscle, bras et coude | 83.89.22↔ | Recouvrement de défaut de fascia, bras et coude |
| 83.87.93↔ | Autres opérations plastiques de muscle, avant-bras | 83.89.23↔ | Recouvrement de défaut de fascia, avant-bras |
| 83.87.94↔ | Autres opérations plastiques de muscle, paroi thoracique, abdomen et dos | 83.89.24↔ | Recouvrement de défaut de fascia, paroi thoracique, abdomen et dos |
| 83.87.95↔ | Autres opérations plastiques de muscle, région inguino-génitale et fesses | 83.89.25↔ | Recouvrement de défaut de fascia, région inguino-génitale et fesses |
| 83.87.96↔ | Autres opérations plastiques de muscle, membre inférieur | 83.89.26↔ | Recouvrement de défaut de fascia, membre inférieur |
| 83.87.97↔ | Autres opérations plastiques de muscle, autre site | 83.89.29↔ | Recouvrement de défaut de fascia, autre site |
| 83.88.10↔ | Plastie d'augmentation de tendon, tête et cou | 83.89.90↔ | Autres opérations plastiques de fascia, tête et cou |
| 83.88.11↔ | Plastie d'augmentation de tendon, épaule et aisselle | 83.89.91↔ | Autres opérations plastiques de fascia, épaule et aisselle |
| 83.88.12↔ | Plastie d'augmentation de tendon, bras et coude | 83.89.92↔ | Autres opérations plastiques de fascia, bras et coude |
| 83.88.13↔ | Plastie d'augmentation de tendon, avant-bras | 83.89.93↔ | Autres opérations plastiques de fascia, avant-bras |
| 83.88.14↔ | Plastie d'augmentation de tendon, paroi thoracique, abdomen et dos | 83.89.94↔ | Autres opérations plastiques de fascia, paroi thoracique, abdomen et dos |
| 83.88.15↔ | Plastie d'augmentation de tendon, région inguino-génitale et fesses | 83.89.95↔ | Autres opérations plastiques de fascia, région inguino-génitale et fesses |
| 83.88.16↔ | Plastie d'augmentation de tendon, membre inférieur | 83.89.96↔ | Autres opérations plastiques de fascia, membre inférieur |
| 83.88.19↔ | Plastie d'augmentation de tendon, autre site | 83.89.97↔ | Autres opérations plastiques de fascia, autre site |
| 83.88.20↔ | Plastie de remplacement de tendon, tête et cou | 83.91.10↔ | Lyse d'adhérences de muscle, tendon, fascia et bourse, tête et cou |
| 83.88.21↔ | Plastie de remplacement de tendon, épaule et aisselle | 83.91.11↔ | Lyse d'adhérences de muscle, tendon, fascia et bourse, épaule et aisselle |
| 83.88.22↔ | Plastie de remplacement de tendon, bras et coude | 83.91.12↔ | Lyse d'adhérences de muscle, tendon, fascia et bourse, bras et coude |
| 83.88.23↔ | Plastie de remplacement de tendon, avant-bras | 83.91.13↔ | Lyse d'adhérences de muscle, tendon, fascia et bourse, avant-bras |
| 83.88.24↔ | Plastie de remplacement de tendon, paroi thoracique, abdomen et dos | 83.91.14↔ | Lyse d'adhérences de muscle, tendon, fascia et bourse, paroi thoracique, abdomen et dos |
| 83.88.25↔ | Plastie de remplacement de tendon, région inguino-génitale et fesses | 83.91.15↔ | Lyse d'adhérences de muscle, tendon, fascia et bourse, région inguino-génitale et fesses |
| 83.88.26↔ | Plastie de remplacement de tendon, membre inférieur | 83.91.16↔ | Lyse d'adhérences de muscle, tendon, fascia et bourse, membre inférieur |
| 83.88.29↔ | Plastie de remplacement de tendon, autres sites | 83.91.19↔ | Lyse d'adhérences de muscle, tendon, fascia et bourse, autre site |
| 83.88.30↔ | Constitution de matériel de greffe, tête et cou | 83.92↔ | Insertion ou remplacement de stimulateur de muscle squelettique |
| 83.88.31↔ | Constitution de matériel de greffe, épaule et aisselle | 83.99.10↔ | Autres opérations de tendon, tête et cou |
| 83.88.32↔ | Constitution de matériel de greffe, bras et coude | 83.99.11↔ | Autres opérations de tendon, épaule et aisselle |
| 83.88.33↔ | Constitution de matériel de greffe, avant-bras | 83.99.12↔ | Autres opérations de tendon, bras et coude |
| 83.88.34↔ | Constitution de matériel de greffe, paroi thoracique, abdomen et dos | 83.99.13↔ | Autres opérations de tendon, avant-bras |
| 83.88.35↔ | Constitution de matériel de greffe, région inguino-génitale et fesses | 83.99.14↔ | Autres opérations de tendon, paroi thoracique, abdomen et dos |
| 83.88.36↔ | Constitution de matériel de greffe, membre inférieur | 83.99.15↔ | Autres opérations de tendon, région inguino-génitale et fesses |
| 83.88.39↔ | Constitution de matériel de greffe, autres sites | 83.99.16↔ | Autres opérations de tendon, membre inférieur |
| 83.88.40↔ | Ténodèse, tête et cou | 83.99.19↔ | Autres opérations de tendon, autre site |
| 83.88.41↔ | Ténodèse, épaule et aisselle | 83.99.20↔ | Autres opérations de muscle, fascia et bourse, tête et cou |
| 83.88.42↔ | Ténodèse, bras et coude | 83.99.21↔ | Autres opérations de muscle, fascia et bourse, épaule et aisselle |
| 83.88.43↔ | Ténodèse, avant-bras | 83.99.22↔ | Autres opérations de muscle, fascia et bourse, bras et coude |
| 83.88.44↔ | Ténodèse, paroi thoracique, abdomen et dos | 83.99.23↔ | Autres opérations de muscle, fascia et bourse, avant-bras |
| 83.88.45↔ | Ténodèse, région inguino-génitale et fesses | 83.99.24↔ | Autres opérations de muscle, fascia et bourse, paroi thoracique, abdomen et dos |
| 83.88.46↔ | Ténodèse, membre inférieur | 83.99.25↔ | Autres opérations de muscle, fascia et bourse, région inguino-génitale et fesses |
| 83.88.49↔ | Ténodèse, autre site | 83.99.26↔ | Autres opérations de muscle, fascia et bourse, membre inférieur |
| 83.88.90↔ | Autres opérations plastiques de tendon, tête et cou | 83.99.29↔ | Autres opérations de muscle, fascia et bourse, autre site |
| 83.88.91↔ | Autres opérations plastiques de tendon, épaule et aisselle | 83.99.30↔ | Révision (sans remplacement) de stimulateur de muscle squelettique |
| 83.88.92↔ | Autres opérations plastiques de tendon, bras et coude | 86.06.00↔ | Implantation d'une pompe de perfusion totalement implantable, SAP |
| 83.88.93↔ | Autres opérations plastiques de tendon, avant-bras | 86.06.10↔ | Implantation d'une pompe de perfusion totalement implantable pour perfusion intraventriculaire avec profil journalier variable programmable |
| 83.88.94↔ | Autres opérations plastiques de tendon, paroi thoracique, abdomen et dos | 86.06.11↔ | Implantation d'une pompe de perfusion totalement implantable pour perfusion intraventriculaire à débit constant (mue par pression de gaz) |
| 83.88.95↔ | Autres opérations plastiques de tendon, région inguino-génitale et fesses | | |
| 83.88.96↔ | Autres opérations plastiques de tendon, membre inférieur | | |
| 83.88.97↔ | Autres opérations plastiques de tendon, autres sites | | |
| 83.89.10↔ | Allongement, raccourcissement et doublement de fascia, tête et cou | | |
| 83.89.11↔ | Allongement, raccourcissement et doublement de fascia, épaule et aisselle | | |
| 83.89.12↔ | Allongement, raccourcissement et doublement de fascia, bras et coude | | |
| 83.89.13↔ | Allongement, raccourcissement et doublement de fascia, avant-bras | | |
| 83.89.14↔ | Allongement, raccourcissement et doublement de fascia, paroi thoracique, abdomen et dos | | |

| | | | |
|------------|--|------------|--|
| 86.06.20↔ | Implantation d'une pompe de perfusion totalement implantable pour perfusion intrathécale et épidurale avec profil journalier variable programmable | 86.22.28‡↔ | Débridement étendu de plaie, infection ou brûlure, par excision, avec insertion de réservoir médicamenteux, membre inférieur |
| 86.06.21↔ | Implantation d'une pompe de perfusion totalement implantable pour perfusion intrathécale et épidurale à débit constant (mue par pression de gaz) | 86.22.29‡↔ | Débridement étendu de plaie, infection ou brûlure, par excision, avec insertion de réservoir médicamenteux, autre site |
| 86.06.99↔ | Implantation d'une pompe de perfusion totalement implantable, autre | 86.84.10↔ | Correction de cicatrice rétractile ou de bride cicatricielle, tête |
| 86.08.00↔ | Remplacement d'une pompe de perfusion totalement implantable, SAP | 86.84.13↔ | Correction de cicatrice rétractile ou de bride cicatricielle, avant-bras |
| 86.08.10↔ | Remplacement d'une pompe de perfusion totalement implantable pour perfusion intraventriculaire avec profil journalier variable programmable | 86.84.14↔ | Correction de cicatrice rétractile ou de bride cicatricielle, main |
| 86.08.11↔ | Remplacement d'une pompe de perfusion totalement implantable pour perfusion intraventriculaire à débit constant (mue par pression de gaz) | 86.84.17↔ | Correction de cicatrice rétractile ou de bride cicatricielle, région inguino-génitale et fesses |
| 86.08.20↔ | Remplacement d'une pompe de perfusion totalement implantable pour perfusion intrathécale et épidurale avec profil journalier variable programmable | 86.84.18↔ | Correction de cicatrice rétractile ou de bride cicatricielle, membre inférieur |
| 86.08.21↔ | Remplacement d'une pompe de perfusion totalement implantable pour perfusion intrathécale et épidurale à débit constant (mue par pression de gaz) | 86.84.19↔ | Correction de cicatrice rétractile ou de bride cicatricielle, autre site |
| 86.08.99↔ | Remplacement d'une pompe de perfusion totalement implantable, autre | 86.88.50↔ | Pose ou remplacement de système de scellement sous vide à portée profonde, os et articulations des membres |
| 86.22.20‡↔ | Débridement étendu de plaie, infection ou brûlure, par excision, avec insertion de réservoir médicamenteux, tête (sauf lèvres) | 86.88.51↔ | Pose ou remplacement de système de scellement sous vide à portée profonde, thorax, médiastin et sternum |
| 86.22.27‡↔ | Débridement étendu de plaie, infection ou brûlure, par excision, avec insertion de réservoir médicamenteux, région inguino-génitale | 86.88.52↔ | Pose ou remplacement de système de scellement sous vide, abdomen ouvert |
| | | 86.88.53↔ | Pose ou remplacement de système de scellement sous vide, voie endorectale |
| | | 86.88.59↔ | Pose ou remplacement de système de scellement sous vide, peau et tissu sous-cutané ou autre site |

procédure N11-2

54.93‡↔ Création d'une fistule cutanéopéritonéale

procédure N11-3

| | | | |
|-----------|--|-----------|--|
| 40.22.00↔ | Excision de ganglion lymphatique mammaire interne, SAP | 40.3x.09↔ | Excision de ganglions lymphatiques régionaux, autre |
| 40.22.10↔ | Excision de ganglion lymphatique mammaire interne, par thoracoscopie | 40.3x.10↔ | Lymphadénectomie régionale, indépendante d'autre intervention, SAP |
| 40.22.20↔ | Excision chirurgicale ouverte de ganglion lymphatique mammaire interne | 40.3x.11↔ | Lymphadénectomie régionale, indépendante d'autre intervention, région cervicale |
| 40.22.99↔ | Excision de ganglion lymphatique mammaire interne, autre | 40.3x.12↔ | Lymphadénectomie régionale, indépendante d'autre intervention, région axillaire |
| 40.24.00↔ | Excision de ganglion lymphatique inguinal, SAP | 40.3x.13↔ | Lymphadénectomie régionale, indépendante d'autre intervention, région para-aortique, pelvienne ou iliaque ou pour obturation |
| 40.24.10↔ | Excision chirurgicale ouverte de ganglion lymphatique inguinal, non marqué | 40.3x.14↔ | Lymphadénectomie régionale, indépendante d'autre intervention, région inguinale, chirurgie ouverte |
| 40.24.11↔ | Excision chirurgicale ouverte de ganglion lymphatique inguinal marqué à l'aide d'un radio-isotope ou d'un colorant (lymphadénectomie de ganglion sentinelle) | 40.3x.15↔ | Lymphadénectomie régionale, indépendante d'autre intervention, région inguinale, par laparoscopie |
| 40.24.20↔ | Excision de ganglion lymphatique inguinal, par laparoscopie | 40.3x.16↔ | Lymphadénectomie régionale, indépendante d'autre intervention, région médiastinale et péribronchique |
| 40.24.99↔ | Excision de ganglion lymphatique inguinal, autre | 40.3x.19↔ | Lymphadénectomie régionale, indépendante d'autre intervention, autre |
| 40.29.00↔ | Excision simple d'autre structure lymphatique, SAP | 40.3x.20↔ | Lymphadénectomie régionale dans le cadre d'une autre intervention, SAP |
| 40.29.10↔ | Excision de ganglion lymphatique médiastinal, SAP | 40.3x.21↔ | Lymphadénectomie régionale dans le cadre d'une autre intervention, région cervicale |
| 40.29.11↔ | Excision chirurgicale ouverte de ganglion lymphatique médiastinal | 40.3x.22↔ | Lymphadénectomie régionale dans le cadre d'une autre intervention, région axillaire |
| 40.29.12↔ | Excision de ganglion lymphatique médiastinal, par thoracoscopie | 40.3x.23↔ | Lymphadénectomie régionale dans le cadre d'une autre intervention, région para-aortique, pelvienne ou iliaque |
| 40.29.19↔ | Excision de ganglion lymphatique médiastinal, autre | 40.3x.24↔ | Lymphadénectomie régionale dans le cadre d'une autre intervention, pour obturation |
| 40.29.20↔ | Excision de ganglion lymphatique para-aortique | 40.3x.25↔ | Lymphadénectomie régionale dans le cadre d'une autre intervention, région inguinale |
| 40.29.30↔ | Excision de ganglion lymphatique iliaque | 40.3x.26↔ | Lymphadénectomie régionale dans le cadre d'une autre intervention, région médiastinale et péribronchique |
| 40.29.70↔ | Excision de lymphangiome ou d'hygroma kystique | 40.3x.29↔ | Lymphadénectomie régionale dans le cadre d'une autre intervention, autre |
| 40.29.80↔ | Excision d'adénopathie abdominale, excision de plusieurs ganglions (avec biopsie du foie), SAP | 41.5↔ | Splénectomie totale |
| 40.29.81↔ | Excision d'adénopathie abdominale, excision de plusieurs ganglions (avec biopsie du foie), chirurgie ouverte [laparotomie de stadification] | 46.03↔ | Extériorisation de gros intestin |
| 40.29.82↔ | Excision d'adénopathie abdominale, excision de plusieurs ganglions (avec biopsie du foie), par laparoscopie [laparotomie de stadification] | 46.10↔ | Colostomie, SAP |
| 40.29.89↔ | Excision d'adénopathie abdominale, excision de plusieurs ganglions (avec biopsie du foie), autre | | |
| 40.29.99↔ | Excision simple d'autre structure lymphatique, autre | | |
| 40.3x.00↔ | Excision de ganglions lymphatiques régionaux, SAP | | |

| | | | |
|-----------|--|-----------|--|
| 46.11↔ | Colostomie temporaire | 57.71.40↔ | Cystectomie radicale chirurgicale ouverte chez la femme, avec urétréctomie |
| 46.13↔ | Colostomie permanente | 57.71.41↔ | Cystectomie radicale par laparoscopie chez la femme, avec urétréctomie |
| 46.20↔ | Iléostomie, SAP | 57.71.50↔ | Cystectomie radicale, éviscération pelvienne (exentération) chirurgicale ouverte chez l'homme |
| 46.21↔ | Iléostomie temporaire | 57.71.51↔ | Cystectomie radicale, éviscération pelvienne (exentération) par laparoscopie chez l'homme |
| 46.22↔ | Iléostomie continente | 57.71.99↔ | Cystectomie radicale, autre |
| 46.23↔ | Autre iléostomie permanente | 57.79.00↔ | Autre cystectomie totale, SAP |
| 46.39.10↔ | Autre entérostomie, réalisation d'une anastomose selon Bishop-Koop | 57.79.10↔ | Autre cystectomie totale, cystectomie simple chirurgicale ouverte chez l'homme |
| 46.41.11↔ | Nouvelle implantation de stomie de l'intestin grêle | 57.79.11↔ | Autre cystectomie totale, cystectomie simple par laparoscopie chez l'homme |
| 46.41.12↔ | Ablation de la partie avancée d'une stomie de l'intestin grêle | 57.79.20↔ | Autre cystectomie totale, cystectomie simple chirurgicale ouverte chez la femme |
| 46.41.20↔ | Conversion d'une stomie de l'intestin grêle en stomie continente | 57.79.21↔ | Autre cystectomie totale, cystectomie simple par laparoscopie chez la femme |
| 46.43.11↔ | Nouvelle implantation de colostomie | 57.79.99↔ | Autre cystectomie totale, autre |
| 46.43.12↔ | Ablation de la partie avancée d'une colostomie | 57.84.10↔ | Fermeture chirurgicale ouverte de fistule vésico-vaginale par voie abdominale |
| 46.43.20↔ | Conversion d'une colostomie en stomie continente | 57.84.11↔ | Fermeture de fistule vésico-vaginale par voie vaginale |
| 54.4x.11↔ | Excision de mésentère | 57.84.12↔ | Fermeture de fistule vésico-vaginale par voie transvésicale |
| 54.4x.12↔ | Excision d'épiploon | 57.84.13↔ | Fermeture de fistule vésico-vaginale par laparoscopie |
| 54.99.41↔ | Autres opérations de la région abdominale, excision ou fermeture de fistule cutanéopéritonéale (cathéter à demeure) | 57.84.20↔ | Fermeture chirurgicale ouverte de fistule vésico-cutanée |
| 54.99.50↔ | Autres opérations de la région abdominale, fermeture temporaire de la paroi abdominale | 57.84.21↔ | Fermeture de fistule vésico-cutanée par laparoscopie |
| 56.51.00↔ | Formation d'urétéro-iléostomie cutanée, SAP | 57.84.99↔ | Fermeture d'autre fistule vésicale, autre |
| 56.51.10↔ | Formation d'urétéro-iléostomie cutanée, urétéro-iléocutanéostomie [conduit iléal] ou urétéro-colo-cutanéostomie [conduit colique/sigmoïde] par chirurgie ouverte | 57.96↔ | Implantation de stimulateur vésical électronique |
| 56.51.11↔ | Formation d'urétéro-iléostomie cutanée, urétéro-iléocutanéostomie [conduit iléal] ou urétéro-colo-cutanéostomie [conduit colique/sigmoïde] par laparoscopie | 57.97↔ | Remplacement de stimulateur vésical électronique |
| 56.51.12↔ | Formation d'urétéro-iléostomie cutanée avec interposition intestinale [conduit] (stomie non continente), autre voie d'abord | 58.41↔ | Suture de lacération de l'urètre |
| 56.51.20↔ | Formation d'urétéro-iléostomie cutanée par transformation d'autre dérivation urinaire supravésicale | 58.49.10↔ | Réparation de l'urètre en un temps avec la peau du prépuce ou du pénis |
| 56.51.30↔ | Formation d'urétéro-iléostomie cutanée avec réservoir intestinal (stomie continente) | 58.49.11↔ | Réparation de l'urètre en un temps avec la muqueuse buccale ou vésicale, autre reconstruction |
| 56.51.99↔ | Formation d'urétéro-iléostomie cutanée, autre | 58.49.20↔ | Réparation de l'urètre en deux temps (première séance) avec la peau du prépuce ou du pénis |
| 56.52.00↔ | Révision d'urétéro-iléostomie cutanée, SAP | 58.49.21↔ | Réparation de l'urètre en deux temps (première séance) avec la muqueuse buccale ou vésicale |
| 56.52.10↔ | Révision d'urétéro-iléostomie cutanée avec interposition intestinale [conduit] | 58.49.29↔ | Autre réparation de l'urètre en deux temps (première séance), autre reconstruction |
| 56.52.20↔ | Révision d'urétéro-iléostomie cutanée avec réservoir intestinal (stomie continente) | 58.49.31↔ | Réparation de l'urètre en deux temps (deuxième séance) avec la peau du prépuce ou du pénis |
| 56.52.99↔ | Révision d'urétéro-iléostomie cutanée, autre | 58.49.33↔ | Réparation de l'urètre en deux temps (deuxième séance) avec la muqueuse buccale ou vésicale |
| 56.61.00↔ | Formation d'autre urétérostomie cutanée, SAP | 58.49.39↔ | Réparation de l'urètre en deux temps (deuxième séance), autre |
| 56.61.10↔ | Formation d'autre urétérostomie cutanée, urétéro-cutanéostomie et transurétérocutanéostomie par laparoscopie | 86.06.00↔ | Implantation d'une pompe de perfusion totalement implantable, SAP |
| 56.61.20↔ | Formation d'autre urétérostomie cutanée par transformation d'autre dérivation urinaire supravésicale | 86.06.10↔ | Implantation d'une pompe de perfusion totalement implantable pour perfusion intraventriculaire avec profil journalier variable programmable |
| 56.61.99↔ | Formation d'autre urétérostomie cutanée, autre | 86.06.11↔ | Implantation d'une pompe de perfusion totalement implantable pour perfusion intraventriculaire à débit constant (mue par pression de gaz) |
| 56.62↔ | Révision d'autre urétérostomie cutanée | 86.06.20↔ | Implantation d'une pompe de perfusion totalement implantable pour perfusion intrathécale et épidurale avec profil journalier variable programmable |
| 56.71.00↔ | Dérivation urinaire dans l'intestin, SAP | 86.06.21↔ | Implantation d'une pompe de perfusion totalement implantable pour perfusion intrathécale et épidurale à débit constant (mue par pression de gaz) |
| 56.71.10↔ | Urétéro-sigmoïdectomie avec formation de réservoir par chirurgie ouverte | 86.06.99↔ | Implantation d'une pompe de perfusion totalement implantable, autre |
| 56.71.11↔ | Urétéro-sigmoïdectomie avec formation de réservoir par laparoscopie | 86.08.00↔ | Remplacement d'une pompe de perfusion totalement implantable, SAP |
| 56.71.20↔ | Dérivation urinaire dans l'intestin par transformation d'une autre dérivation urinaire supravésicale | 86.08.10↔ | Remplacement d'une pompe de perfusion totalement implantable pour perfusion intraventriculaire avec profil journalier variable programmable |
| 56.71.99↔ | Dérivation urinaire dans l'intestin, autre | 86.08.11↔ | Remplacement d'une pompe de perfusion totalement implantable pour perfusion intraventriculaire à débit constant (mue par pression de gaz) |
| 56.72↔ | Révision d'anastomose urétéro-intestinale | | |
| 56.75↔ | Transurétéro-urétérostomie | | |
| 56.92↔ | Implantation de stimulateur urétéral électronique | | |
| 56.93↔ | Remplacement de stimulateur urétéral électronique | | |
| 57.71.00↔ | Cystectomie radicale, SAP | | |
| 57.71.10↔ | Cystectomie radicale chirurgicale ouverte chez l'homme, sans urétréctomie | | |
| 57.71.11↔ | Cystectomie radicale par laparoscopie chez l'homme, sans urétréctomie | | |
| 57.71.20↔ | Cystectomie radicale chirurgicale ouverte chez l'homme, avec urétréctomie | | |
| 57.71.21↔ | Cystectomie radicale par laparoscopie chez l'homme, avec urétréctomie | | |
| 57.71.30↔ | Cystectomie radicale chirurgicale ouverte chez la femme, sans urétréctomie | | |
| 57.71.31↔ | Cystectomie radicale par laparoscopie chez la femme, sans urétréctomie | | |

| | | | |
|-----------|--|-----------|---|
| 86.08.20↔ | Remplacement d'une pompe de perfusion totalement implantable pour perfusion intrathécale et épidurale avec profil journalier variable programmable | 86.08.99↔ | Remplacement d'une pompe de perfusion totalement implantable, autre |
| 86.08.21↔ | Remplacement d'une pompe de perfusion totalement implantable pour perfusion intrathécale et épidurale à débit constant (mue par pression de gaz) | | |

ADRG N13**Grandes interventions sur le vagin, le col de l'utérus et la vulve**

Procédure dans le tableau N13-1

DRG N13A**Grandes interventions sur le vagin, le col de l'utérus et la vulve, âge > 80 ans ou CC extrêmement sévères ou sévères**

Âge > 80 années ou PCCL > 2

DRG N13B**Grandes interventions sur le vagin, le col de l'utérus et la vulve, âge < 81 ans, sans CC extrêmement sévères ou sévères****procédure N13-1**

| | | | |
|-----------|--|-----------|--|
| 49.79.00↔ | Autre réparation du sphincter anal, SAP | 67.4x.14↔ | Résection radicale du moignon du col utérin, sans lymphadénectomie, par laparoscopie |
| 49.79.10↔ | Ano-rectoplastie antérieure | 67.4x.20↔ | Résection radicale du moignon du col utérin, avec lymphadénectomie, SAP |
| 49.79.11↔ | Ano-rectoplastie sagittale postérieure | 67.4x.21↔ | Résection radicale du moignon du col utérin, avec lymphadénectomie, par chirurgie ouverte (abdominale) |
| 49.79.12↔ | Ano-rectoplastie sagittale postérieure étendue avec intervention sur les organes de voisinage | 67.4x.22↔ | Résection radicale du moignon du col utérin, avec lymphadénectomie, par voie vaginale |
| 49.79.13↔ | Abaissement abdominopérinéal ou sacro-abdominopérinéal | 67.4x.23↔ | Résection radicale du moignon du col utérin, avec lymphadénectomie, par voie vaginale, assistée par laparoscopie |
| 49.79.14↔ | Anoproctoplastie | 67.4x.24↔ | Résection radicale du moignon du col utérin, avec lymphadénectomie, par laparoscopie |
| 49.79.15↔ | Autre plastie réparatrice d'anomalie ano-rectale | 67.4x.29↔ | Résection radicale du moignon du col utérin, avec lymphadénectomie, autre |
| 49.79.99↔ | Autre réparation du sphincter anal, autre | 67.4x.30↔ | Excision de moignon du col utérin |
| 56.84.00↔ | Fermeture d'autre fistule d'uretère, SAP | 67.4x.99↔ | Amputation du col utérin, autre |
| 56.84.10↔ | Fermeture chirurgicale ouverte de fistule urétéro-intestinale | 67.51↔ | Cerclage transabdominal du col utérin |
| 56.84.11↔ | Fermeture de fistule urétéro-intestinale par laparoscopie | 67.59↔ | Autre réparation d'orifice cervical interne |
| 56.84.20↔ | Fermeture chirurgicale ouverte de fistule urétéro-vaginale | 67.61↔ | Suture de lacération du col utérin |
| 56.84.21↔ | Fermeture de fistule urétéro-vaginale par laparoscopie | 67.62↔ | Réparation de fistule du col utérin |
| 56.84.22↔ | Fermeture de fistule urétéro-vaginale par voie vaginale | 67.69↔ | Autre réparation du col utérin |
| 56.84.99↔ | Fermeture d'autre fistule d'uretère, autre | 68.22.00↔ | Incision ou excision de septum congénital de l'utérus, SAP |
| 57.12↔ | Lyse d'adhérences intraluminales avec incision de la vessie | 68.22.10↔ | Incision ou excision de septum congénital de l'utérus, par voie vaginale |
| 57.21↔ | Vésicostomie | 68.22.11↔ | Incision ou excision de septum congénital de l'utérus par hystérocopie, sans contrôle |
| 57.22↔ | Révision de vésicostomie | 68.22.12↔ | Incision ou excision de septum congénital de l'utérus par hystérocopie, assistée par laparoscopie |
| 57.23.00↔ | Appendicovésicostomie, SAP | 68.22.13↔ | Incision ou excision de septum congénital de l'utérus par hystérocopie, sous contrôle échographique |
| 57.23.11↔ | Création d'une appendicovésicostomie | 68.22.99↔ | Incision ou excision de septum congénital de l'utérus, autre |
| 57.23.12↔ | Révision superficielle d'une appendicovésicostomie | 70.13↔ | Lyse d'adhérences intraluminales du vagin |
| 57.23.13↔ | Révision profonde d'une appendicovésicostomie | 70.14↔ | Autre colpotomie |
| 57.23.99↔ | Appendicovésicostomie, autre | 70.31↔ | Hyménectomie |
| 57.93.00↔ | Contrôle d'hémorragie (post-opératoire) de la vessie, SAP | 70.33.00↔ | Excision ou destruction de lésion du vagin, SAP |
| 57.93.10↔ | Contrôle d'hémorragie (post-opératoire) de la vessie par voie percutanée | 70.33.10↔ | Destruction de lésion du vagin, SAP |
| 57.93.11↔ | Contrôle d'hémorragie (post-opératoire) de la vessie par voie transurétrale | 70.33.11↔ | Destruction de lésion du vagin, par cautérisation |
| 57.93.12↔ | Contrôle d'hémorragie (post-opératoire) de la vessie par chirurgie ouverte | 70.33.12↔ | Destruction de lésion du vagin, par électrocoagulation |
| 57.93.13↔ | Contrôle d'hémorragie (post-opératoire) de la vessie par laparoscopie | 70.33.13↔ | Destruction de lésion du vagin, par coagulation au laser |
| 57.93.14↔ | Contrôle d'hémorragie (post-opératoire) de la vessie par orifice artificiel (stomie) | 70.33.14↔ | Destruction de lésion du vagin, par cryocoagulation |
| 57.93.99↔ | Contrôle d'hémorragie (post-opératoire) de la vessie, autre | 70.33.99↔ | Excision ou destruction de lésion du vagin, autre |
| 59.3↔ | Plicature de la jonction uréthro-vésicale | 70.71↔ | Suture de lacération du vagin |
| 59.5↔ | Suspension urétrale rétropubienne | 70.72.00↔ | Réparation de fistule colo-vaginale, SAP |
| 59.72↔ | Injection d'implant dans l'urètre et/ou dans le col vésical | 70.72.10↔ | Réparation de fistule colo-vaginale, par chirurgie ouverte (abdominale) |
| 67.33↔ | Destruction de lésion du col utérin par cryochirurgie | 70.72.20↔ | Réparation de fistule colo-vaginale, par voie vaginale |
| 67.4x.00↔ | Amputation du col utérin, SAP | 70.72.30↔ | Réparation de fistule colo-vaginale, par laparoscopie |
| 67.4x.10↔ | Résection radicale du moignon du col utérin, SAP | 70.72.99↔ | Réparation de fistule colo-vaginale, autre |
| 67.4x.11↔ | Résection radicale du moignon du col utérin, sans lymphadénectomie, par chirurgie ouverte (abdominale) | | |
| 67.4x.12↔ | Résection radicale du moignon du col utérin, sans lymphadénectomie, par voie vaginale | | |
| 67.4x.13↔ | Résection radicale du moignon du col utérin, sans lymphadénectomie, par voie vaginale, assistée par laparoscopie | | |

| | | | |
|-----------|--|-----------|---|
| 70.73.00↔ | Réparation de fistule recto-vaginale, SAP | 70.8↔ | Oblitération de la voûte vaginale |
| 70.73.10↔ | Réparation de fistule recto-vaginale, par chirurgie ouverte (abdominale) | 70.91↔ | Autre opération du vagin |
| 70.73.20↔ | Réparation de fistule recto-vaginale, par voie vaginale | 70.92.00↔ | Autre opération du cul-de-sac, SAP |
| 70.73.30↔ | Réparation de fistule recto-vaginale, par laparoscopie | 70.92.10↔ | Plastie d'entéro-élytroccèle |
| 70.73.99↔ | Réparation de fistule recto-vaginale, autre | 70.92.99↔ | Autre opération du cul-de-sac, autre |
| 70.74↔ | Réparation d'autre fistule vagino-entérique | 71.4x.00↔ | Opérations du clitoris, SAP |
| 70.75↔ | Réparation d'autre fistule vaginale | 71.4x.10↔ | Réparation du clitoris (plastie «en accordéon») |
| 70.76↔ | Hyménoorrhaphie | 71.4x.99↔ | Opérations du clitoris, autre |
| 70.79.00↔ | Autre réparation du vagin, SAP | 71.61↔ | Vulvectomie partielle |
| 70.79.10↔ | Autre colporrhaphie du vagin avec plastie du plancher pelvien | 71.62↔ | Vulvectomie totale |
| 70.79.99↔ | Autre réparation du vagin, autre | | |

ADRG N14**Hystérectomie avec plastie du plancher pelvien sauf lors de néoformation maligne ou curiethérapie pour maladies et troubles des organes génitaux féminins, plus d'un jour d'hospitalisation, avec CC extrêmement sévères**

Diagnostic principal pas dans le tableau N14-1 et procédure dans au moins deux des tableaux N14-2, N14-3 ou procédure dans le tableau N14-4 et Durée de séjour > 1 jour et PCCL > 3

DRG N14Z**Hystérectomie avec plastie du plancher pelvien sauf lors de néoformation maligne ou curiethérapie pour maladies et troubles des organes génitaux féminins, plus d'un jour d'hospitalisation, avec CC extrêmement sévères****diagnostic N14-1**

| | | | |
|-------|---|--------|--|
| C51.0 | Tumeur maligne: Grande lèvre | C57.0 | Tumeur maligne: Trompe de Fallope |
| C51.1 | Tumeur maligne: Petite lèvre | C57.1 | Tumeur maligne: Ligament large |
| C51.2 | Tumeur maligne: Clitoris | C57.2 | Tumeur maligne: Ligament rond |
| C51.8 | Tumeur maligne: Lésion à localisations contiguës de la vulve | C57.3 | Tumeur maligne: Paramètre |
| C51.9 | Tumeur maligne: Vulve, sans précision | C57.4 | Tumeur maligne: Annexes de l'utérus, sans précision |
| C52 | Tumeur maligne du vagin | C57.7 | Tumeur maligne: Autres organes génitaux de la femme précisés |
| C53.0 | Tumeur maligne: Endocol | C57.8 | Tumeur maligne: Lésion à localisations contiguës des organes génitaux de la femme |
| C53.1 | Tumeur maligne: Exocol | C57.9 | Tumeur maligne: Organe génital de la femme, sans précision |
| C53.8 | Tumeur maligne: Lésion à localisations contiguës du col de l'utérus | C58 | Tumeur maligne du placenta |
| C53.9 | Tumeur maligne: Col de l'utérus, sans précision | C76.3 | Tumeur maligne: Pelvis |
| C54.0 | Tumeur maligne: Isthme de l'utérus | C79.6 | Tumeur maligne secondaire de l'ovaire |
| C54.1 | Tumeur maligne: Endomètre | C79.82 | Tumeur maligne secondaire des organes génitaux |
| C54.2 | Tumeur maligne: Myomètre | D39.0 | Tumeurs à évolution imprévisible ou inconnue: Utérus |
| C54.3 | Tumeur maligne: Fond de l'utérus | D39.1 | Tumeurs à évolution imprévisible ou inconnue: Ovaire |
| C54.8 | Tumeur maligne: Lésion à localisations contiguës du corps de l'utérus | D39.2 | Tumeurs à évolution imprévisible ou inconnue: Placenta |
| C54.9 | Tumeur maligne: Corps de l'utérus, sans précision | D39.7 | Tumeurs à évolution imprévisible ou inconnue: Autres organes génitaux de la femme |
| C55 | Tumeur maligne de l'utérus, partie non précisée | D39.9 | Tumeurs à évolution imprévisible ou inconnue: Organe génital de la femme, sans précision |
| C56 | Tumeur maligne de l'ovaire | | |

procédure N14-2

| | | | |
|-----------|--|-----------|---|
| 40.3x.00↔ | Excision de ganglions lymphatiques régionaux, SAP | 40.3x.20↔ | Lymphadénectomie régionale dans le cadre d'une autre intervention, SAP |
| 40.3x.09↔ | Excision de ganglions lymphatiques régionaux, autre | 40.3x.21↔ | Lymphadénectomie régionale dans le cadre d'une autre intervention, région cervicale |
| 40.3x.10↔ | Lymphadénectomie régionale, indépendante d'autre intervention, SAP | 40.3x.22↔ | Lymphadénectomie régionale dans le cadre d'une autre intervention, région axillaire |
| 40.3x.11↔ | Lymphadénectomie régionale, indépendante d'autre intervention, région cervicale | 40.3x.23↔ | Lymphadénectomie régionale dans le cadre d'une autre intervention, région para-aortique, pelvienne ou iliaque |
| 40.3x.12↔ | Lymphadénectomie régionale, indépendante d'autre intervention, région axillaire | 40.3x.24↔ | Lymphadénectomie régionale dans le cadre d'une autre intervention, pour obturation |
| 40.3x.13↔ | Lymphadénectomie régionale, indépendante d'autre intervention, région para-aortique, pelvienne ou iliaque ou pour obturation | 40.3x.25↔ | Lymphadénectomie régionale dans le cadre d'une autre intervention, région inguinale |
| 40.3x.14↔ | Lymphadénectomie régionale, indépendante d'autre intervention, région inguinale, chirurgie ouverte | 40.3x.26↔ | Lymphadénectomie régionale dans le cadre d'une autre intervention, région médiastinale et péribronchique |
| 40.3x.15↔ | Lymphadénectomie régionale, indépendante d'autre intervention, région inguinale, par laparoscopie | 40.3x.29↔ | Lymphadénectomie régionale dans le cadre d'une autre intervention, autre |
| 40.3x.16↔ | Lymphadénectomie régionale, indépendante d'autre intervention, région médiastinale et péribronchique | 59.02↔ | Autre lyse d'adhérences périrénales ou périurétérales |
| 40.3x.19↔ | Lymphadénectomie régionale, indépendante d'autre intervention, autre | 59.03.00↔ | Lyse d'adhérences périrénales ou périurétérales par laparoscopie, SAP |
| | | 59.03.10↔ | Urétérolyse sans repositionnement intrapéritonéal |

| | | | |
|-----------|---|-----------|---|
| 59.03.11↔ | Urétérolyse avec repositionnement intrapéritonéal | 68.51.10↔ | Hystérectomie vaginale assistée par laparoscopie (LAVH), sans salpingo-ovariectomie, SAP |
| 59.03.99↔ | Lyse d'adhérences périnéales ou périurétérales par laparoscopie, autre | 68.51.19↔ | Hystérectomie vaginale assistée par laparoscopie (LAVH), sans salpingo-ovariectomie, autre |
| 59.91↔ | Excision de tissu périnéal ou périvésical | 68.51.20↔ | Hystérectomie vaginale assistée par laparoscopie (LAVH), avec salpingo-ovariectomie, SAP |
| 68.31↔ | Hystérectomie supracervicale laparoscopique | 68.51.21↔ | Hystérectomie vaginale assistée par laparoscopie (LAVH), avec salpingo-ovariectomie unilatérale |
| 68.39↔ | Hystérectomie abdominale subtotale autre et non précisée | 68.51.22↔ | Hystérectomie vaginale assistée par laparoscopie (LAVH), avec salpingo-ovariectomie bilatérale |
| 68.41.00↔ | Hystérectomie abdominale totale par laparoscopie, SAP | 68.51.29↔ | Hystérectomie vaginale assistée par laparoscopie (LAVH), avec salpingo-ovariectomie, autre |
| 68.41.09↔ | Hystérectomie abdominale totale par laparoscopie, autre | 68.51.99↔ | Hystérectomie vaginale assistée par laparoscopie (LAVH), autre |
| 68.41.10↔ | Hystérectomie abdominale totale par laparoscopie, avec salpingo-ovariectomie, SAP | 68.59.00↔ | Hystérectomie vaginale autre et non précisée, SAP |
| 68.41.11↔ | Hystérectomie abdominale totale par laparoscopie, avec salpingo-ovariectomie unilatérale | 68.59.10↔ | Hystérectomie vaginale autre et non précisée, sans salpingo-ovariectomie, SAP |
| 68.41.12↔ | Hystérectomie abdominale totale par laparoscopie, avec salpingo-ovariectomie bilatérale | 68.59.19↔ | Hystérectomie vaginale autre et non précisée, sans salpingo-ovariectomie, autre |
| 68.41.19↔ | Hystérectomie abdominale totale par laparoscopie, avec salpingo-ovariectomie, autre | 68.59.20↔ | Hystérectomie vaginale autre et non précisée, avec salpingo-ovariectomie, SAP |
| 68.49.00↔ | Hystérectomie abdominale totale autre et non précisée, SAP | 68.59.21↔ | Hystérectomie vaginale autre et non précisée, avec salpingo-ovariectomie unilatérale |
| 68.49.09↔ | Hystérectomie abdominale totale autre et non précisée, autre | 68.59.22↔ | Hystérectomie vaginale autre et non précisée, avec salpingo-ovariectomie bilatérale |
| 68.49.10↔ | Hystérectomie abdominale totale autre et non précisée, sans salpingo-ovariectomie | 68.59.29↔ | Hystérectomie vaginale autre et non précisée, avec salpingo-ovariectomie, autre |
| 68.49.20↔ | Hystérectomie abdominale totale autre et non précisée, avec salpingo-ovariectomie, SAP | 68.59.99↔ | Hystérectomie vaginale autre et non précisée, autre |
| 68.49.21↔ | Hystérectomie abdominale totale autre et non précisée, avec salpingo-ovariectomie unilatérale | 68.9↔ | Hystérectomie autre et non précisée |
| 68.49.22↔ | Hystérectomie abdominale totale autre et non précisée, avec salpingo-ovariectomie bilatérale | | |
| 68.49.29↔ | Hystérectomie abdominale totale autre et non précisée, avec salpingo-ovariectomie, autre | | |
| 68.51.00↔ | Hystérectomie vaginale assistée par laparoscopie (LAVH), SAP | | |

procédure N14-3

| | | | |
|-----------|---|-----------|---|
| 70.50↔ | Réparation de cystocèle et de rectocèle | 70.55↔ | Réparation de rectocèle, avec greffon ou prothèse |
| 70.51↔ | Réparation de cystocèle | 70.77↔ | Suspension et fixation du vagin |
| 70.52.00↔ | Réparation de rectocèle, SAP | 70.78↔ | Suspension et fixation du vagin, avec greffon ou prothèse |
| 70.52.10↔ | Plastie du cul-de-sac de Douglas | 70.79.00↔ | Autre réparation du vagin, SAP |
| 70.52.99↔ | Réparation de rectocèle, autre | 70.79.10↔ | Autre colporrhaphie du vagin avec plastie du plancher pelvien |
| 70.53↔ | Réparation de cystocèle et de rectocèle, avec greffon ou prothèse | 70.79.99↔ | Autre réparation du vagin, autre |
| 70.54↔ | Réparation de cystocèle, avec greffon ou prothèse | | |

procédure N14-4

| | | | |
|-----------|--|-----------|--|
| 92.27.00↔ | Implantation ou insertion d'élément radioactif (brachythérapie par des sources scellées de radionucléides), surface corporelle, site d'application autre ou non spécifié | 92.27.71↔ | Moulages radioactifs: construction et application de moulage radioactif superficiel |
| 92.27.10↔ | Implantation ou insertion d'élément radioactif (brachythérapie par des sources scellées de radionucléides), organes génitaux féminins, SAP | 92.27.72↔ | Moulages radioactifs: construction et pose d'applicateur non utilisé sur la surface corporelle |
| 92.27.11↔ | Implantation ou insertion d'élément radioactif (brachythérapie par des sources scellées de radionucléides), intra-utérine | 92.27.73↔ | Moulages radioactifs: construction et pose d'applicateur oculaire |
| 92.27.12↔ | Implantation ou insertion d'élément radioactif (brachythérapie par des sources scellées de radionucléides), intravaginale | 92.27.79↔ | Autres moulages radioactifs |
| 92.27.13↔ | Implantation ou insertion d'élément radioactif (brachythérapie par des sources scellées de radionucléides), intra-utérine et intravaginale combinée | 92.28.00↔ | Injection, instillation ou administration orale de radio-isotope, SAP |
| 92.27.21↔ | Implantation ou insertion d'élément radioactif (brachythérapie par des sources scellées de radionucléides), surface corporelle | 92.28.01↔ | Instillation d'un radionucléide libre dans l'articulation |
| 92.27.22↔ | Implantation ou insertion d'élément radioactif (brachythérapie par des sources scellées de radionucléides), intracavitaire | 92.28.02↔ | Traitement à l'iode radioactif, dose thérapeutique de I-131 jusqu'à 1,2 GBq, sans administration de thyrotropine recombinante (rh-TSH) |
| 92.27.23↔ | Implantation ou insertion d'élément radioactif (brachythérapie par des sources scellées de radionucléides), intraluminaire | 92.28.03↔ | Traitement à l'iode radioactif, dose thérapeutique de I-131 jusqu'à 1,2 GBq, avec administration de thyrotropine recombinante (rh-TSH) |
| 92.27.30↔ | Implantation ou insertion d'élément radioactif (brachythérapie par des sources scellées de radionucléides), vaisseau non spécifié | 92.28.04↔ | Traitement à l'iode radioactif, dose thérapeutique de I-131 de plus de 1,2 GBq à moins de 5 GBq, sans administration de thyrotropine recombinante (rh-TSH) |
| 92.27.31↔ | Implantation ou insertion d'élément radioactif (brachythérapie par des sources scellées de radionucléides), vaisseau coronaire | 92.28.05↔ | Traitement à l'iode radioactif, dose thérapeutique de I-131 de plus de 1,2 GBq à moins de 5 GBq, avec administration de thyrotropine recombinante (rh-TSH) |
| 92.27.39↔ | Implantation ou insertion d'élément radioactif (brachythérapie par des sources scellées de radionucléides), autre vaisseau | 92.28.06↔ | Traitement à l'iode radioactif, dose thérapeutique de I-131 de 5 GBq et plus, sans administration de thyrotropine recombinante (rh-TSH) |
| 92.27.40↔ | Implantation ou insertion peropératoire d'élément radioactif (brachythérapie par des sources scellées de radionucléides) | 92.28.07↔ | Traitement à l'iode radioactif, dose thérapeutique de I-131 de 5 GBq et plus, avec administration de thyrotropine recombinante (rh-TSH) |
| 92.27.70↔ | Moulages radioactifs, SAP | 92.28.11↔ | Thérapie de métastases osseuses par radionucléides libres |

| | | | |
|-----------|---|-----------|--|
| 92.28.13↔ | Radiothérapie par ciblage de récepteurs avec des analogues de la somatostatine conjugués au DOTA | 92.29.29↔ | Brachythérapie interstitielle par implantation de sources radioactives amovibles en fonction du volume dans plusieurs plans, autre |
| 92.28.20↔ | Radioimmunothérapie par 90Y-ibritumomab-tiuxétan, parentérale | 92.29.31↔ | Brachythérapie interstitielle par implantation de sources radioactives permanentes (jusqu'à 10) |
| 92.28.21↔ | Administration parentérale de I-131-MIBG (méta-iodobenzylguanidine marquée à l'iode-131) | 92.29.32↔ | Brachythérapie interstitielle par implantation de sources radioactives permanentes (de 10 à 15) |
| 92.28.22↔ | Radioimmunothérapie par iode 131 [I-131] tositumomab, par voie parentérale | 92.29.33↔ | Brachythérapie interstitielle par implantation de sources radioactives permanentes (de 16 à 20) |
| 92.28.31↔ | Radio-chimioembolisation intravasculaire sélective par le I-131-lipiodol | 92.29.34↔ | Brachythérapie interstitielle par implantation de sources radioactives permanentes (de 21 à 25) |
| 92.28.32↔ | Radiothérapie intravasculaire sélective (SIRT) par embolisation avec des microsphères marquées à l'yttrium-90 | 92.29.35↔ | Brachythérapie interstitielle par implantation de sources radioactives permanentes (de 26 à 30) |
| 92.28.33↔ | Brachythérapie endovasculaire au rhénium-188 | 92.29.36↔ | Brachythérapie interstitielle par implantation de sources radioactives permanentes (de 31 à 35) |
| 92.28.99↔ | Injection, instillation ou administration orale de radio-isotopes, autre | 92.29.37↔ | Brachythérapie interstitielle par implantation de sources radioactives permanentes (de 36 à 40) |
| 92.29.00↔ | Brachythérapie par des sources scellées de radionucléides, SAP | 92.29.38↔ | Brachythérapie interstitielle par implantation de sources radioactives permanentes (de 41 à 45) |
| 92.29.09↔ | Autre brachythérapie par des sources scellées de radionucléides | 92.29.39↔ | Brachythérapie interstitielle par implantation de sources radioactives permanentes (de 46 à 50) |
| 92.29.11↔ | Brachythérapie interstitielle par implantation de sources radioactives amovibles dans un seul plan, faible débit de dose | 92.29.3a↔ | Brachythérapie interstitielle par implantation de sources radioactives permanentes (de 51 à 55) |
| 92.29.12↔ | Brachythérapie interstitielle par implantation de sources radioactives amovibles dans un seul plan, débit de dose pulsé (pulsed dose rate) | 92.29.3b↔ | Brachythérapie interstitielle par implantation de sources radioactives permanentes (de 56 à 60) |
| 92.29.13↔ | Brachythérapie interstitielle par implantation de sources radioactives amovibles dans un seul plan, haut débit de dose | 92.29.3c↔ | Brachythérapie interstitielle par implantation de sources radioactives permanentes (de 61 à 65) |
| 92.29.19↔ | Brachythérapie interstitielle par implantation de sources radioactives amovibles dans un seul plan, autre | 92.29.3d↔ | Brachythérapie interstitielle par implantation de sources radioactives permanentes (de 66 à 70) |
| 92.29.21↔ | Brachythérapie interstitielle par implantation de sources radioactives amovibles en fonction du volume dans plusieurs plans, faible débit de dose | 92.29.3e↔ | Brachythérapie interstitielle par implantation de sources radioactives permanentes (plus de 70) |
| 92.29.22↔ | Brachythérapie interstitielle par implantation de sources radioactives amovibles en fonction du volume dans plusieurs plans, débit de dose pulsé (pulsed dose rate) | 92.29.40↔ | Brachythérapie par applicateurs superficiels, SAP |
| 92.29.23↔ | Brachythérapie interstitielle par implantation de sources radioactives amovibles en fonction du volume dans plusieurs plans, haut débit de dose | 92.29.49↔ | Autre brachythérapie par applicateurs superficiels |
| 92.29.24↔ | Brachythérapie par implantation peropératoire de sources radioactives amovibles dans plusieurs plans, haut débit de dose | 92.29.51↔ | Enlèvement de sources scellées de radionucléides ou d'applicateurs inactifs sous anesthésie |

ADRG N16**Radiothérapie pour maladies et troubles des organes génitaux féminins, plus d'un jour d'hospitalisation, moins de 9 séances d'irradiation**

Procédure dans le tableau N16-1 et Durée de séjour > 1 jour

DRG N16Z**Radiothérapie pour maladies et troubles des organes génitaux féminins, plus d'un jour d'hospitalisation, moins de 9 séances d'irradiation****procédure N16-1**

| | | | |
|-----------|--|-----------|--|
| 92.20↔ | Perfusion d'isotope radioactif liquide | 92.24.02↔ | Téléradiothérapie à photons, accélérateur linéaire, irradiation hémicorporelle |
| 92.21.00↔ | Radiothérapie superficielle: SAP | 92.24.03↔ | Téléradiothérapie à photons, accélérateur linéaire, irradiation corporelle totale |
| 92.21.01↔ | Radiothérapie superficielle: jusqu'à 2 champs d'irradiation | 92.24.04↔ | Téléradiothérapie à photons, accélérateur linéaire, radiothérapie peropératoire |
| 92.21.02↔ | Radiothérapie superficielle: plus de 2 champs d'irradiation | 92.24.09↔ | Téléradiothérapie à photons, accélérateur linéaire, autre |
| 92.22.00↔ | Radiothérapie en orthovoltage: SAP | 92.24.11↔ | Téléradiothérapie à photons, accélérateur linéaire, positionnement guidé par l'image (IGRT), jusqu'à 2 champs d'irradiation |
| 92.22.01↔ | Radiothérapie en orthovoltage: jusqu'à 2 champs d'irradiation | 92.24.12↔ | Téléradiothérapie à photons, accélérateur linéaire, positionnement guidé par l'image (IGRT), plus de 2 champs d'irradiation |
| 92.22.02↔ | Radiothérapie en orthovoltage: plus de 2 champs d'irradiation | 92.24.13↔ | Téléradiothérapie à photons, accélérateur linéaire, positionnement guidé par l'image (IGRT), radiothérapie conformationnelle en 3D |
| 92.22.11↔ | Radiothérapie peropératoire par rayons X, jusqu'à 300 kV | 92.24.14↔ | Téléradiothérapie à photons, accélérateur linéaire, positionnement guidé par l'image (IGRT), radiothérapie avec modulation d'intensité |
| 92.22.12↔ | Radiothérapie peropératoire par rayons X, 300 kV - < 1 MV | 92.24.21↔ | Téléradiothérapie à photons, accélérateur linéaire, sans guidage par l'image, jusqu'à 2 champs d'irradiation |
| 92.22.19↔ | Autre radiothérapie peropératoire par rayons X | | |
| 92.23.00↔ | Radiothérapie de haut voltage: SAP | | |
| 92.23.01↔ | Appareil de télécobalt, jusqu'à 2 champs d'irradiation | | |
| 92.23.02↔ | Appareil de télécobalt, 3 à 4 champs d'irradiation | | |
| 92.23.03↔ | Appareil de télécobalt plus de 4 champs d'irradiation ou radiothérapie conformationnelle en 3D | | |
| 92.23.08↔ | Radiothérapie de haut voltage: autres isotopes | | |
| 92.23.09↔ | Autre appareil de télécobalt | | |
| 92.24.00↔ | Téléradiothérapie à photons, accélérateur linéaire, SAP | | |
| 92.24.01↔ | Téléradiothérapie à photons, accélérateur linéaire, irradiation large | | |

| | | | |
|-----------|--|-----------|--|
| 92.24.22↔ | Téléradiothérapie à photons, accélérateur linéaire, sans guidage par l'image, plus de 2 champs d'irradiation | 92.27.39↔ | Implantation ou insertion d'élément radioactif (brachythérapie par des sources scellées de radionucléides), autre vaisseau |
| 92.24.23↔ | Téléradiothérapie à photons, accélérateur linéaire, sans guidage par l'image, radiothérapie conformationnelle en 3D | 92.27.40↔ | Implantation ou insertion peropératoire d'élément radioactif (brachythérapie par des sources scellées de radionucléides) |
| 92.24.24↔ | Téléradiothérapie à photons, accélérateur linéaire, sans guidage par l'image, radiothérapie avec modulation d'intensité | 92.27.70↔ | Moulages radioactifs, SAP |
| 92.24.30↔ | Téléradiothérapie à photons: radiothérapie hautement complexe à l'aide d'équipements spécialisés | 92.27.71↔ | Moulages radioactifs: construction et application de moulage radioactif superficiel |
| 92.25.00↔ | Téléradiothérapie par électron, accélérateur linéaire, SAP | 92.27.72↔ | Moulages radioactifs: construction et pose d'applicateur non utilisé sur la surface corporelle |
| 92.25.01↔ | Téléradiothérapie par électron, accélérateur linéaire, irradiation large | 92.27.73↔ | Moulages radioactifs: construction et pose d'applicateur oculaire |
| 92.25.02↔ | Téléradiothérapie par électron, accélérateur linéaire, irradiation hémicorporelle | 92.27.79↔ | Autres moulages radioactifs |
| 92.25.03↔ | Téléradiothérapie par électron, accélérateur linéaire, irradiation corporelle totale | 92.28.00↔ | Injection, instillation ou administration orale de radio-isotope, SAP |
| 92.25.04↔ | Téléradiothérapie par électron, accélérateur linéaire, radiothérapie peropératoire | 92.28.01↔ | Instillation d'un radionucléide libre dans l'articulation |
| 92.25.09↔ | Téléradiothérapie par électron, accélérateur linéaire, autre | 92.28.02↔ | Traitement à l'iode radioactif, dose thérapeutique de I-131 jusqu'à 1,2 GBq, sans administration de thyrotropine recombinante (rh-TSH) |
| 92.25.11↔ | Téléradiothérapie par électron, accélérateur linéaire, positionnement guidé par l'image | 92.28.03↔ | Traitement à l'iode radioactif, dose thérapeutique de I-131 jusqu'à 1,2 GBq, avec administration de thyrotropine recombinante (rh-TSH) |
| 92.25.12↔ | Téléradiothérapie par électron, accélérateur linéaire, positionnement guidé par l'image, jusqu'à 2 champs d'irradiation | 92.28.04↔ | Traitement à l'iode radioactif, dose thérapeutique de I-131 de plus de 1,2 GBq à moins de 5 GBq, sans administration de thyrotropine recombinante (rh-TSH) |
| 92.25.13↔ | Téléradiothérapie par électron, accélérateur linéaire, positionnement guidé par l'image, plus de 2 champs d'irradiation | 92.28.05↔ | Traitement à l'iode radioactif, dose thérapeutique de I-131 de plus de 1,2 GBq à moins de 5 GBq, avec administration de thyrotropine recombinante (rh-TSH) |
| 92.25.14↔ | Téléradiothérapie par électron, accélérateur linéaire, positionnement guidé par l'image, radiothérapie conformationnelle en 3D | 92.28.06↔ | Traitement à l'iode radioactif, dose thérapeutique de I-131 de 5 GBq et plus, sans administration de thyrotropine recombinante (rh-TSH) |
| 92.25.15↔ | Téléradiothérapie par électron, accélérateur linéaire, positionnement guidé par l'image, radiothérapie avec modulation d'intensité | 92.28.07↔ | Traitement à l'iode radioactif, dose thérapeutique de I-131 de 5 GBq et plus, avec administration de thyrotropine recombinante (rh-TSH) |
| 92.25.21↔ | Téléradiothérapie par électron, accélérateur linéaire, sans guidage par l'image, jusqu'à 2 champs d'irradiation | 92.28.11↔ | Thérapie de métastases osseuses par radionucléides libres |
| 92.25.22↔ | Téléradiothérapie par électron, accélérateur linéaire, sans guidage par l'image, plus de 2 champs d'irradiation | 92.28.13↔ | Radiothérapie par ciblage de récepteurs avec des analogues de la somatostatine conjugués au DOTA |
| 92.25.23↔ | Téléradiothérapie par électron, accélérateur linéaire, sans guidage par l'image, radiothérapie conformationnelle en 3D | 92.28.20↔ | Radioimmunothérapie par 90Y-ibritumomab-tiuxétan, parentérale |
| 92.25.24↔ | Téléradiothérapie par électron, accélérateur linéaire, sans guidage par l'image, radiothérapie avec modulation d'intensité | 92.28.21↔ | Administration parentérale de I-131-MIBG (méta-iodobenzylguanidine marquée à l'iode-131) |
| 92.26.00↔ | Autre téléradiothérapie par particule radioactive, SAP | 92.28.22↔ | Radioimmunothérapie par iode 131 [I-131] tositumomab, par voie parentérale |
| 92.26.10↔ | Protonthérapie, sans guidage par l'image, jusqu'à 2 champs d'irradiation | 92.28.31↔ | Radio-chimioembolisation intravasculaire sélective par le I-131-lipiodol |
| 92.26.11↔ | Protonthérapie, positionnement guidé par l'image, jusqu'à 2 champs d'irradiation | 92.28.32↔ | Radiothérapie intravasculaire sélective (SIRT) par embolisation avec des microsphères marquées à l'yttrium-90 |
| 92.26.20↔ | Protonthérapie, sans guidage par l'image, plus de 2 champs d'irradiation | 92.28.33↔ | Brachythérapie endovasculaire au rhénium-188 |
| 92.26.21↔ | Protonthérapie, positionnement guidé par l'image, plus de 2 champs d'irradiation | 92.28.99↔ | Injection, instillation ou administration orale de radio-isotopes, autre |
| 92.26.99↔ | Autre téléradiothérapie par particule radioactive, autre | 92.30.00↔ | Radiochirurgie stéréotaxique en un temps, SAP |
| 92.27.00↔ | Implantation ou insertion d'élément radioactif (brachythérapie par des sources scellées de radionucléides), surface corporelle, site d'application autre ou non spécifié | 92.30.01↔ | Radiochirurgie stéréotaxique, en un temps: cérébrale, SAP |
| 92.27.10↔ | Implantation ou insertion d'élément radioactif (brachythérapie par des sources scellées de radionucléides), organes génitaux féminins, SAP | 92.30.02↔ | Radiochirurgie stéréotaxique, en un temps: extracérébrale, SAP |
| 92.27.11↔ | Implantation ou insertion d'élément radioactif (brachythérapie par des sources scellées de radionucléides), intra-utérine | 92.30.20↔ | Radiochirurgie stéréotaxique, en un temps: cérébrale, radiothérapie à intensité modulée |
| 92.27.12↔ | Implantation ou insertion d'élément radioactif (brachythérapie par des sources scellées de radionucléides), intravaginale | 92.30.21↔ | Radiochirurgie stéréotaxique, en un temps: cérébrale, Intensity Modulated Arc Therapy (IMAT). |
| 92.27.13↔ | Implantation ou insertion d'élément radioactif (brachythérapie par des sources scellées de radionucléides), intra-utérine et intravaginale combinée | 92.30.22↔ | Radiochirurgie stéréotaxique, en un temps: cérébrale, guidée par l'image |
| 92.27.21↔ | Implantation ou insertion d'élément radioactif (brachythérapie par des sources scellées de radionucléides), surface corporelle | 92.30.30↔ | Radiochirurgie stéréotaxique, en un temps: extracérébrale, radiothérapie avec modulation d'intensité |
| 92.27.22↔ | Implantation ou insertion d'élément radioactif (brachythérapie par des sources scellées de radionucléides), intracavitaire | 92.30.31↔ | Radiochirurgie stéréotaxique, en un temps: extracérébrale, Intensity Modulated Arc Therapy (IMAT). |
| 92.27.23↔ | Implantation ou insertion d'élément radioactif (brachythérapie par des sources scellées de radionucléides), intraluminaire | 92.30.32↔ | Radiochirurgie stéréotaxique, en un temps: extracérébrale, guidée par l'image |
| 92.27.30↔ | Implantation ou insertion d'élément radioactif (brachythérapie par des sources scellées de radionucléides), vaisseau non spécifié | 92.30.99↔ | Radiochirurgie stéréotaxique, en un temps, autre |
| 92.27.31↔ | Implantation ou insertion d'élément radioactif (brachythérapie par des sources scellées de radionucléides), vaisseau coronaire | 92.31.00↔ | Radiochirurgie à photons non spécifiée, cérébrale |
| | | 92.31.10↔ | Radiochirurgie à photons non spécifiée, extracérébrale |
| | | 92.32.00↔ | Radiochirurgie photonique multisources, SAP |
| | | 92.32.01↔ | Radiochirurgie photonique multisources: gamma-knife |
| | | 92.33.00↔ | Radiochirurgie aux particules, SAP |
| | | 92.33.01↔ | Autre radiothérapie de haut voltage: radiochirurgie stéréotaxique, en un temps, cérébrale |

| | | | |
|-----------|--|-----------|---|
| 92.33.11↔ | Autre radiothérapie de haut voltage: radiochirurgie stéréotaxique, en un temps, extracérébrale | 92.39.29↔ | Autre radiothérapie de haut voltage, radiochirurgie stéréotaxique, fractionnée, extracérébrale, autre |
| 92.39.01↔ | Autre radiothérapie de haut voltage, radiochirurgie stéréotaxique, fractionnée, cérébrale, SAP | 92.39.30↔ | Autre radiothérapie de haut voltage, radiochirurgie stéréotaxique, fractionnée: extracérébrale, radiothérapie avec modulation d'intensité |
| 92.39.11↔ | Autre radiothérapie de haut voltage, radiochirurgie stéréotaxique, fractionnée, extracérébrale, SAP | 92.39.31↔ | Autre radiothérapie de haut voltage, radiochirurgie stéréotaxique, fractionnée: extracérébrale, Intensity Modulated Arc Therapy (IMAT). |
| 92.39.20↔ | Autre radiothérapie de haut voltage, radiochirurgie stéréotaxique, fractionnée: cérébrale, radiothérapie à intensité modulée | 92.39.32↔ | Autre radiothérapie de haut voltage, radiochirurgie stéréotaxique, fractionnée: extracérébrale, guidée par l'image |
| 92.39.21↔ | Autre radiothérapie de haut voltage, radiochirurgie stéréotaxique, fractionnée: cérébrale, Intensity Modulated Arc Therapy (IMAT). | 92.39.39↔ | Autre radiothérapie de haut voltage, radiochirurgie stéréotaxique, fractionnée, extracérébrale, autre |
| 92.39.22↔ | Autre radiothérapie de haut voltage, radiochirurgie stéréotaxique, fractionnée: cérébrale, guidée par l'image | 92.41↔ | Radiothérapie par électrons peropératoire |

ADRG N21**Hystérectomie sauf lors de néoformation maligne, sans CC extrêmement sévères ou sévères, sans intervention complexe**

Diagnostic principal pas dans le tableau N21-1 et procédure dans le tableau N21-2

DRG N21Z**Hystérectomie sauf lors de néoformation maligne, sans CC extrêmement sévères ou sévères, sans intervention complexe****diagnostic N21-1**

| | | | |
|-------|---|--------|--|
| C51.0 | Tumeur maligne: Grande lèvre | C57.0 | Tumeur maligne: Trompe de Fallope |
| C51.1 | Tumeur maligne: Petite lèvre | C57.1 | Tumeur maligne: Ligament large |
| C51.2 | Tumeur maligne: Clitoris | C57.2 | Tumeur maligne: Ligament rond |
| C51.8 | Tumeur maligne: Lésion à localisations contiguës de la vulve | C57.3 | Tumeur maligne: Paramètre |
| C51.9 | Tumeur maligne: Vulve, sans précision | C57.4 | Tumeur maligne: Annexes de l'utérus, sans précision |
| C52 | Tumeur maligne du vagin | C57.7 | Tumeur maligne: Autres organes génitaux de la femme précisés |
| C53.0 | Tumeur maligne: Endocol | C57.8 | Tumeur maligne: Lésion à localisations contiguës des organes génitaux de la femme |
| C53.1 | Tumeur maligne: Exocol | C57.9 | Tumeur maligne: Organe génital de la femme, sans précision |
| C53.8 | Tumeur maligne: Lésion à localisations contiguës du col de l'utérus | C58 | Tumeur maligne du placenta |
| C53.9 | Tumeur maligne: Col de l'utérus, sans précision | C76.3 | Tumeur maligne: Pelvis |
| C54.0 | Tumeur maligne: Isthme de l'utérus | C79.6 | Tumeur maligne secondaire de l'ovaire |
| C54.1 | Tumeur maligne: Endomètre | C79.82 | Tumeur maligne secondaire des organes génitaux |
| C54.2 | Tumeur maligne: Myomètre | D39.0 | Tumeurs à évolution imprévisible ou inconnue: Utérus |
| C54.3 | Tumeur maligne: Fond de l'utérus | D39.1 | Tumeurs à évolution imprévisible ou inconnue: Ovaire |
| C54.8 | Tumeur maligne: Lésion à localisations contiguës du corps de l'utérus | D39.2 | Tumeurs à évolution imprévisible ou inconnue: Placenta |
| C54.9 | Tumeur maligne: Corps de l'utérus, sans précision | D39.7 | Tumeurs à évolution imprévisible ou inconnue: Autres organes génitaux de la femme |
| C55 | Tumeur maligne de l'utérus, partie non précisée | D39.9 | Tumeurs à évolution imprévisible ou inconnue: Organe génital de la femme, sans précision |
| C56 | Tumeur maligne de l'ovaire | | |

procédure N21-2

| | | | |
|-----------|--|-----------|---|
| 40.3x.00↔ | Excision de ganglions lymphatiques régionaux, SAP | 40.3x.21↔ | Lymphadénectomie régionale dans le cadre d'une autre intervention, région cervicale |
| 40.3x.09↔ | Excision de ganglions lymphatiques régionaux, autre | 40.3x.22↔ | Lymphadénectomie régionale dans le cadre d'une autre intervention, région axillaire |
| 40.3x.10↔ | Lymphadénectomie régionale, indépendante d'autre intervention, SAP | 40.3x.23↔ | Lymphadénectomie régionale dans le cadre d'une autre intervention, région para-aortique, pelvienne ou iliaque |
| 40.3x.11↔ | Lymphadénectomie régionale, indépendante d'autre intervention, région cervicale | 40.3x.24↔ | Lymphadénectomie régionale dans le cadre d'une autre intervention, pour obturation |
| 40.3x.12↔ | Lymphadénectomie régionale, indépendante d'autre intervention, région axillaire | 40.3x.25↔ | Lymphadénectomie régionale dans le cadre d'une autre intervention, région inguinale |
| 40.3x.13↔ | Lymphadénectomie régionale, indépendante d'autre intervention, région para-aortique, pelvienne ou iliaque ou pour obturation | 40.3x.26↔ | Lymphadénectomie régionale dans le cadre d'une autre intervention, région médiastinale et péribronchique |
| 40.3x.14↔ | Lymphadénectomie régionale, indépendante d'autre intervention, région inguinale, chirurgie ouverte | 40.3x.29↔ | Lymphadénectomie régionale dans le cadre d'une autre intervention, autre |
| 40.3x.15↔ | Lymphadénectomie régionale, indépendante d'autre intervention, région inguinale, par laparoscopie | 59.02↔ | Autre lyse d'adhérences périrénales ou périurétérales |
| 40.3x.16↔ | Lymphadénectomie régionale, indépendante d'autre intervention, région médiastinale et péribronchique | 59.03.00↔ | Lyse d'adhérences périrénales ou périurétérales par laparoscopie, SAP |
| 40.3x.19↔ | Lymphadénectomie régionale, indépendante d'autre intervention, autre | 59.03.10↔ | Urétérolyse sans repositionnement intrapéritonéal |
| 40.3x.20↔ | Lymphadénectomie régionale dans le cadre d'une autre intervention, SAP | 59.03.11↔ | Urétérolyse avec repositionnement intrapéritonéal |
| | | 59.03.99↔ | Lyse d'adhérences périrénales ou périurétérales par laparoscopie, autre |
| | | 59.91↔ | Excision de tissu périrénal ou périvésical |

| | | | |
|-----------|---|-----------|---|
| 68.31↔ | Hystérectomie supracervicale laparoscopique | 68.51.19↔ | Hystérectomie vaginale assistée par laparoscopie (LAVH), sans salpingo-ovariectomie, autre |
| 68.39↔ | Hystérectomie abdominale subtotale autre et non précisée | 68.51.20↔ | Hystérectomie vaginale assistée par laparoscopie (LAVH), avec salpingo-ovariectomie, SAP |
| 68.41.00↔ | Hystérectomie abdominale totale par laparoscopie, SAP | 68.51.21↔ | Hystérectomie vaginale assistée par laparoscopie (LAVH), avec salpingo-ovariectomie unilatérale |
| 68.41.09↔ | Hystérectomie abdominale totale par laparoscopie, autre | 68.51.22↔ | Hystérectomie vaginale assistée par laparoscopie (LAVH), avec salpingo-ovariectomie bilatérale |
| 68.41.10↔ | Hystérectomie abdominale totale par laparoscopie, avec salpingo-ovariectomie, SAP | 68.51.29↔ | Hystérectomie vaginale assistée par laparoscopie (LAVH), avec salpingo-ovariectomie, autre |
| 68.41.11↔ | Hystérectomie abdominale totale par laparoscopie, avec salpingo-ovariectomie unilatérale | 68.51.99↔ | Hystérectomie vaginale assistée par laparoscopie (LAVH), autre |
| 68.41.12↔ | Hystérectomie abdominale totale par laparoscopie, avec salpingo-ovariectomie bilatérale | 68.59.00↔ | Hystérectomie vaginale autre et non précisée, SAP |
| 68.41.19↔ | Hystérectomie abdominale totale par laparoscopie, avec salpingo-ovariectomie, autre | 68.59.10↔ | Hystérectomie vaginale autre et non précisée, sans salpingo-ovariectomie, SAP |
| 68.49.00↔ | Hystérectomie abdominale totale autre et non précisée, SAP | 68.59.19↔ | Hystérectomie vaginale autre et non précisée, sans salpingo-ovariectomie, autre |
| 68.49.09↔ | Hystérectomie abdominale totale autre et non précisée, autre | 68.59.20↔ | Hystérectomie vaginale autre et non précisée, avec salpingo-ovariectomie, SAP |
| 68.49.10↔ | Hystérectomie abdominale totale autre et non précisée, sans salpingo-ovariectomie | 68.59.21↔ | Hystérectomie vaginale autre et non précisée, avec salpingo-ovariectomie unilatérale |
| 68.49.20↔ | Hystérectomie abdominale totale autre et non précisée, avec salpingo-ovariectomie, SAP | 68.59.22↔ | Hystérectomie vaginale autre et non précisée, avec salpingo-ovariectomie bilatérale |
| 68.49.21↔ | Hystérectomie abdominale totale autre et non précisée, avec salpingo-ovariectomie unilatérale | 68.59.29↔ | Hystérectomie vaginale autre et non précisée, avec salpingo-ovariectomie, autre |
| 68.49.22↔ | Hystérectomie abdominale totale autre et non précisée, avec salpingo-ovariectomie bilatérale | 68.59.99↔ | Hystérectomie vaginale autre et non précisée, autre |
| 68.49.29↔ | Hystérectomie abdominale totale autre et non précisée, avec salpingo-ovariectomie, autre | 68.9↔ | Hystérectomie autre et non précisée |
| 68.51.00↔ | Hystérectomie vaginale assistée par laparoscopie (LAVH), SAP | | |
| 68.51.10↔ | Hystérectomie vaginale assistée par laparoscopie (LAVH), sans salpingo-ovariectomie, SAP | | |

ADRG N23**Autres interventions réparatrices sur les organes génitaux féminins ou énucléation de myome**

Au moins un(e) procédure dans le tableau N23-1

DRG N23Z**Autres interventions réparatrices sur les organes génitaux féminins ou énucléation de myome****procédure N23-1**

| | | | |
|-----------|--|-----------|---|
| 59.4↔ | Opération de soutien suprapubien | 68.29.15↔ | Excision ou destruction de lésion utérine, par hystéroscopie |
| 59.5↔ | Suspension urétrale rétropubienne | 68.29.19↔ | Excision ou destruction de lésion utérine, autre |
| 59.73.00↔ | Suspension transvaginale, SAP | 68.29.20↔ | Énucléation de myome utérin, SAP |
| 59.73.10↔ | Suspension transvaginale par une bande de soutènement alloplastique, SAP | 68.29.21↔ | Énucléation de myome utérin, par chirurgie ouverte (abdominale) |
| 59.73.11↔ | Suspension transvaginale par une bande de soutènement alloplastique, bande vaginale sans tension (TVT) | 68.29.22↔ | Énucléation de myome utérin, par voie vaginale |
| 59.73.12↔ | Suspension transvaginale par une bande de soutènement alloplastique, bandelette transobturatrice (TOT) | 68.29.23↔ | Énucléation de myome utérin, par voie vaginale, assistée par laparoscopie |
| 59.73.19↔ | Suspension transvaginale par une bande de soutènement alloplastique, autre | 68.29.24↔ | Énucléation de myome utérin, par laparoscopie |
| 59.73.99↔ | Suspension transvaginale, autre | 68.29.25↔ | Énucléation de myome utérin, par hystéroscopie |
| 59.79↔ | Autre réparation d'incontinence urinaire de stress | 68.29.29↔ | Énucléation de myome utérin, autre |
| 68.29.00↔ | Autre excision ou destruction de lésion utérine, SAP | 68.29.30↔ | Myomectomie utérine, SAP |
| 68.29.10↔ | Excision ou destruction de lésion utérine, SAP | 68.29.31↔ | Myomectomie utérine, par chirurgie ouverte (abdominale) |
| 68.29.11↔ | Excision ou destruction de lésion utérine, par chirurgie ouverte (abdominale) | 68.29.32↔ | Myomectomie utérine, par voie vaginale |
| 68.29.12↔ | Excision ou destruction de lésion utérine, par voie vaginale | 68.29.33↔ | Myomectomie utérine, par voie vaginale, assistée par laparoscopie |
| 68.29.13↔ | Excision ou destruction de lésion utérine, par voie vaginale, assistée par laparoscopie | 68.29.34↔ | Myomectomie utérine, par laparoscopie |
| 68.29.14↔ | Excision ou destruction de lésion utérine, par laparoscopie | 68.29.35↔ | Myomectomie utérine, par hystéroscopie |
| | | 68.29.39↔ | Myomectomie utérine, autre |
| | | 68.29.99↔ | Autre excision ou destruction de lésion utérine, autre |

ADRG N25**Autres interventions sur l'utérus et le système utéroannexiel sauf lors de néoformation maligne, sans diagnostic complexe ou laparoscopie diagnostique**

Diagnostic principal pas dans le tableau N25-1 et procédure dans le tableau N25-2 ou procédure dans le tableau N25-3

DRG N25Z**Autres interventions sur l'utérus et le système utéroannexiel sauf lors de néoformation maligne, sans diagnostic complexe ou laparoscopie diagnostique**

diagnostic N25-1

| | | | |
|-------|---|--------|--|
| C51.0 | Tumeur maligne: Grande lèvre | C57.0 | Tumeur maligne: Trompe de Fallope |
| C51.1 | Tumeur maligne: Petite lèvre | C57.1 | Tumeur maligne: Ligament large |
| C51.2 | Tumeur maligne: Clitoris | C57.2 | Tumeur maligne: Ligament rond |
| C51.8 | Tumeur maligne: Lésion à localisations contiguës de la vulve | C57.3 | Tumeur maligne: Paramètre |
| C51.9 | Tumeur maligne: Vulve, sans précision | C57.4 | Tumeur maligne: Annexes de l'utérus, sans précision |
| C52 | Tumeur maligne du vagin | C57.7 | Tumeur maligne: Autres organes génitaux de la femme précisés |
| C53.0 | Tumeur maligne: Endocol | C57.8 | Tumeur maligne: Lésion à localisations contiguës des organes génitaux de la femme |
| C53.1 | Tumeur maligne: Exocol | C57.9 | Tumeur maligne: Organe génital de la femme, sans précision |
| C53.8 | Tumeur maligne: Lésion à localisations contiguës du col de l'utérus | C58 | Tumeur maligne du placenta |
| C53.9 | Tumeur maligne: Col de l'utérus, sans précision | C76.3 | Tumeur maligne: Pelvis |
| C54.0 | Tumeur maligne: Isthme de l'utérus | C79.6 | Tumeur maligne secondaire de l'ovaire |
| C54.1 | Tumeur maligne: Endomètre | C79.82 | Tumeur maligne secondaire des organes génitaux |
| C54.2 | Tumeur maligne: Myomètre | D39.0 | Tumeurs à évolution imprévisible ou inconnue: Utérus |
| C54.3 | Tumeur maligne: Fond de l'utérus | D39.1 | Tumeurs à évolution imprévisible ou inconnue: Ovaire |
| C54.8 | Tumeur maligne: Lésion à localisations contiguës du corps de l'utérus | D39.2 | Tumeurs à évolution imprévisible ou inconnue: Placenta |
| C54.9 | Tumeur maligne: Corps de l'utérus, sans précision | D39.7 | Tumeurs à évolution imprévisible ou inconnue: Autres organes génitaux de la femme |
| C55 | Tumeur maligne de l'utérus, partie non précisée | D39.9 | Tumeurs à évolution imprévisible ou inconnue: Organe génital de la femme, sans précision |
| C56 | Tumeur maligne de l'ovaire | | |

procédure N25-2

| | | | |
|-----------|--|-----------|--|
| 54.23↔ | Biopsie péritonéale | 66.11.00↔ | Biopsie de trompe de Fallope, SAP |
| 59.91↔ | Excision de tissu périrénal ou périvésical | 66.11.20↔ | Biopsie de trompe de Fallope, biopsie ouverte (par incision) |
| 59.92↔ | Autres opérations de tissu périrénal ou périvésical | 66.11.99↔ | Biopsie de trompe de Fallope, autre |
| 65.01↔ | Ovariectomie laparoscopique | 66.39.00↔ | Autre destruction ou occlusion bilatérale des trompes de Fallope, SAP |
| 65.09↔ | Autre ovariectomie | 66.39.10↔ | Autre destruction ou occlusion bilatérale des trompes de Fallope, par électrocoagulation |
| 65.11↔ | Biopsie de l'ovaire par aspiration | 66.39.99↔ | Autre destruction ou occlusion bilatérale des trompes de Fallope, autre |
| 65.12↔ | Autre biopsie de l'ovaire | 66.4x.00↔ | Salpingectomie unilatérale totale, SAP |
| 65.13↔ | Biopsie d'ovaire par laparoscopie | 66.4x.10↔ | Salpingectomie unilatérale totale, par chirurgie ouverte (abdominale) |
| 65.14↔ | Autres interventions diagnostiques par laparoscopie sur l'ovaire | 66.4x.20↔ | Salpingectomie unilatérale totale, par laparoscopie |
| 65.21↔ | Marsupialisation de kyste ovarien | 66.4x.99↔ | Salpingectomie unilatérale totale, autre |
| 65.22↔ | Résection cunéiforme de l'ovaire | 66.51.00↔ | Ablation simultanée des deux trompes de Fallope, SAP |
| 65.23↔ | Marsupialisation de kyste ovarien par laparoscopie | 66.51.10↔ | Ablation simultanée des deux trompes de Fallope, par chirurgie ouverte (abdominale) |
| 65.24↔ | Résection cunéiforme de l'ovaire par laparoscopie | 66.51.20↔ | Ablation simultanée des deux trompes de Fallope, par laparoscopie |
| 65.25↔ | Autre excision ou destruction locale de l'ovaire par laparoscopie | 66.51.99↔ | Ablation simultanée des deux trompes de Fallope, autre |
| 65.29↔ | Autre excision ou destruction locale de l'ovaire | 66.52↔ | Salpingectomie sur trompe restante |
| 65.39↔ | Autre ovariectomie unilatérale | 66.61.00↔ | Excision ou destruction de lésion de trompe de Fallope, SAP |
| 65.51↔ | Autre ablation simultanée des deux ovaires | 66.61.10↔ | Excision ou destruction de lésion de trompe de Fallope, par chirurgie ouverte (abdominale) |
| 65.71↔ | Autre suture simple de l'ovaire | 66.61.20↔ | Excision ou destruction de lésion de trompe de Fallope, par voie vaginale |
| 65.72↔ | Autre réimplantation d'ovaire | 66.61.21↔ | Excision ou destruction de lésion de trompe de Fallope, par voie vaginale, assistée par laparoscopie |
| 65.73↔ | Autre salpingo-ovarioplastie | 66.61.30↔ | Excision ou destruction de lésion de trompe de Fallope, par laparoscopie |
| 65.74↔ | Suture simple de l'ovaire par laparoscopie | 66.61.99↔ | Excision ou destruction de lésion de trompe de Fallope, autre |
| 65.75↔ | Réimplantation d'ovaire par laparoscopie | 66.62↔ | Salpingectomie pour ablation de grossesse tubaire |
| 65.76↔ | Salpingo-ovarioplastie par laparoscopie | 66.63.00↔ | Salpingectomie bilatérale partielle, SAP |
| 65.79↔ | Autre réparation d'ovaire | 66.63.10↔ | Salpingectomie bilatérale partielle, par chirurgie ouverte (abdominale) |
| 65.81.00↔ | Adhésiolyse d'ovaire et de trompe de Fallope par laparoscopie, SAP | 66.63.20↔ | Salpingectomie bilatérale partielle, par voie vaginale |
| 65.81.10↔ | Adhésiolyse tubo-ovariennes du péritoine pelvien de la femme par laparoscopie | 66.63.21↔ | Salpingectomie bilatérale partielle, par voie vaginale, assistée par laparoscopie |
| 65.81.99↔ | Adhésiolyse d'ovaire et de trompe de Fallope par laparoscopie, autre | 66.63.30↔ | Salpingectomie bilatérale partielle, par laparoscopie |
| 65.89.00↔ | Autre adhésiolyse d'ovaire et de trompe de Fallope, SAP | 66.63.99↔ | Salpingectomie bilatérale partielle, autre |
| 65.89.10↔ | Autre adhésiolyse d'ovaire et de trompe de Fallope, par chirurgie ouverte | 66.69.00↔ | Salpingectomie partielle, SAP |
| 65.89.11↔ | Autre adhésiolyse d'ovaire et de trompe de Fallope, avec traitement microchirurgical | 66.69.10↔ | Salpingectomie partielle, par chirurgie ouverte (abdominale) |
| 65.89.12↔ | Autre adhésiolyse tubo-ovariennes du péritoine pelvien de la femme, par chirurgie ouverte | 66.69.20↔ | Salpingectomie partielle, par voie vaginale |
| 65.89.13↔ | Autre adhésiolyse tubo-ovariennes du péritoine pelvien de la femme, avec traitement microchirurgical | 66.69.21↔ | Salpingectomie partielle, par voie vaginale, assistée par laparoscopie |
| 65.89.99↔ | Autre adhésiolyse d'ovaire et de trompe de Fallope, autre | 66.69.30↔ | Salpingectomie partielle, par laparoscopie |
| 65.92↔ | Grefte d'ovaire | | |
| 65.93↔ | Rupture manuelle de kyste d'ovaire | | |
| 65.94↔ | Dénervation d'ovaire | | |
| 65.95↔ | Libération de torsion d'ovaire | | |
| 65.99↔ | Autres opérations d'ovaire | | |
| 66.01↔ | Salpingotomie | | |

| | | | |
|-----------|---|-----------|---|
| 66.69.99↔ | Salpingectomie partielle, autre | 68.15↔ | Biopsie fermée des ligaments utérins |
| 66.71↔ | Suture simple de trompe de Fallope | 68.16↔ | Biopsie fermée de l'utérus |
| 66.72↔ | Salpingo-oophorostomie | 69.23↔ | Réparation vaginale d'inversion utérine (chronique) |
| 66.79.00↔ | Autre réparation (plastie) de trompe de Fallope, SAP | 69.29↔ | Autre réparation de l'utérus et des structures de soutien |
| 66.79.10↔ | Autre réparation (plastie) de trompe de Fallope, par chirurgie ouverte (abdominale) | 69.3↔ | Dénervation utérine paracervicale |
| 66.79.20↔ | Autre réparation (plastie) de trompe de Fallope, par voie vaginale | 69.41↔ | Suture de lacération de l'utérus |
| 66.79.21↔ | Autre réparation (plastie) de trompe de Fallope, par voie vaginale, assistée par laparoscopie | 69.42↔ | Fermeture de fistule de l'utérus |
| 66.79.30↔ | Autre réparation (plastie) de trompe de Fallope, par laparoscopie | 69.49.00↔ | Autre réparation de l'utérus et métoplastie, SAP |
| 66.79.99↔ | Autre réparation (plastie) de trompe de Fallope, autre | 69.49.10↔ | Autre réparation de l'utérus et métoplastie, par chirurgie ouverte (abdominale) |
| 66.92↔ | Destruction ou occlusion unilatérale de trompe de Fallope | 69.49.20↔ | Autre réparation de l'utérus et métoplastie, par voie vaginale |
| 66.93↔ | Insertion ou remplacement de prothèse de trompe de Fallope | 69.49.21↔ | Autre réparation de l'utérus et métoplastie, par voie vaginale, assistée par laparoscopie |
| 66.94↔ | Retrait de prothèse de trompe de Fallope | 69.49.30↔ | Autre réparation de l'utérus et métoplastie, par laparoscopie |
| 66.95↔ | Insufflation d'agent thérapeutique dans la trompe de Fallope | 69.49.99↔ | Autre réparation de l'utérus et métoplastie, autre |
| 66.96↔ | Dilatation de trompe de Fallope | 69.91↔ | Insertion de moyen thérapeutique dans l'utérus |
| 66.97↔ | Enfouissement (insertion) du pavillon de la trompe utérine dans la paroi utérine | 69.93↔ | Insertion de laminaire |
| 66.99↔ | Autre opération de trompe de Fallope | 69.98↔ | Autres opérations des structures de soutien de l'utérus |
| 68.0↔ | Hystérotomie | 69.99↔ | Autres opérations du col utérin et de l'utérus |
| 68.13↔ | Biopsie ouverte de l'utérus | 70.23↔ | Biopsie du cul-de-sac |
| 68.14↔ | Biopsie ouverte des ligaments utérins | 75.50↔ | Réparation de déchirure obstétricale récente de l'utérus, SAP |
| | | 75.52↔ | Réparation de déchirure obstétricale récente du corps utérin |

procédure N25-3

| | | | |
|-----------|--|-----------|--|
| 39.79.11↔ | Implantation endovasculaire de greffe, vaisseaux viscéraux | 39.79.45↔ | Embolisation sélective par ballonnets détachables, vaisseaux viscéraux |
| 39.79.12↔ | Implantation endovasculaire de greffe, vaisseaux du bassin | 39.79.46↔ | Embolisation sélective par ballonnets détachables, vaisseaux abdominaux |
| 39.79.13↔ | Implantation endovasculaire de greffe, vaisseaux abdominaux | 39.79.47↔ | Embolisation sélective par ballonnets détachables, vaisseaux rachidiens |
| 39.79.19↔ | Implantation endovasculaire de greffe, autres vaisseaux, autre | 39.79.48↔ | Embolisation sélective par ballonnets détachables, vaisseaux du membre inférieur |
| 39.79.20↔ | Embolisation ou occlusion par coils, autres vaisseaux, SAP | 39.79.49↔ | Embolisation sélective par ballonnets détachables, autres vaisseaux, autre |
| 39.79.21↔ | Embolisation ou occlusion par coils, vaisseaux du membre supérieur | 39.79.50↔ | Embolisation sélective par filtres, autres vaisseaux, SAP |
| 39.79.22↔ | Embolisation ou occlusion par coils, aorte | 39.79.51↔ | Embolisation sélective par filtres, vaisseaux du membre supérieur |
| 39.79.23↔ | Embolisation ou occlusion par coils, canal artériel persistant | 39.79.52↔ | Embolisation sélective par filtres, aorte |
| 39.79.24↔ | Embolisation ou occlusion par coils, vaisseaux thoraciques | 39.79.53↔ | Embolisation sélective par filtres, canal artériel persistant |
| 39.79.25↔ | Embolisation ou occlusion par coils, vaisseaux viscéraux | 39.79.54↔ | Embolisation sélective par filtres, vaisseaux thoraciques |
| 39.79.26↔ | Embolisation ou occlusion par coils, vaisseaux abdominaux | 39.79.55↔ | Embolisation sélective par filtres, vaisseaux viscéraux |
| 39.79.27↔ | Embolisation ou occlusion par coils, vaisseaux du membre inférieur | 39.79.56↔ | Embolisation sélective par filtres, vaisseaux abdominaux |
| 39.79.28↔ | Embolisation ou occlusion par coils, vaisseaux rachidiens | 39.79.57↔ | Embolisation sélective par filtres, vaisseaux du membre inférieur |
| 39.79.29↔ | Embolisation ou occlusion par coils, autres vaisseaux, autre | 39.79.58↔ | Embolisation sélective par filtres, vaisseaux rachidiens |
| 39.79.30↔ | Embolisation sélective par liquides embolisants, autres vaisseaux, SAP | 39.79.59↔ | Embolisation sélective par filtres, autres vaisseaux, autre |
| 39.79.31↔ | Embolisation sélective par liquides embolisants, vaisseaux du membre supérieur | 39.79.60↔ | Embolisation sélective par particules, autres vaisseaux, SAP |
| 39.79.32↔ | Embolisation sélective par liquides embolisants, aorte | 39.79.61↔ | Embolisation sélective par particules, vaisseaux du membre supérieur |
| 39.79.33↔ | Embolisation sélective par liquides embolisants, canal artériel persistant | 39.79.62↔ | Embolisation sélective par particules, aorte |
| 39.79.34↔ | Embolisation sélective par liquides embolisants, vaisseaux thoraciques | 39.79.63↔ | Embolisation sélective par particules, canal artériel persistant |
| 39.79.35↔ | Embolisation sélective par liquides embolisants, vaisseaux viscéraux | 39.79.64↔ | Embolisation sélective par particules, vaisseaux thoraciques |
| 39.79.36↔ | Embolisation sélective par liquides embolisants, vaisseaux abdominaux | 39.79.65↔ | Embolisation sélective par particules, vaisseaux viscéraux |
| 39.79.37↔ | Embolisation sélective par liquides embolisants, vaisseaux du membre inférieur | 39.79.66↔ | Embolisation sélective par particules, vaisseaux abdominaux |
| 39.79.38↔ | Embolisation sélective par liquides embolisants, vaisseaux rachidiens | 39.79.67↔ | Embolisation sélective par particules, vaisseaux du membre inférieur |
| 39.79.39↔ | Embolisation sélective par liquides embolisants, autres vaisseaux, autre | 39.79.68↔ | Embolisation sélective par particules, vaisseaux rachidiens |
| 39.79.40↔ | Embolisation sélective par ballonnets détachables, autres vaisseaux, SAP | 39.79.69↔ | Embolisation sélective par particules, autres vaisseaux, autre |
| 39.79.41↔ | Embolisation sélective par ballonnets détachables, vaisseaux du membre supérieur | 39.79.70↔ | Fermeture d'artères par cathéter au laser, autres vaisseaux, SAP |
| 39.79.42↔ | Embolisation sélective par ballonnets détachables, aorte | 39.79.71↔ | Fermeture d'artères par cathéter au laser, artères du membre supérieur |
| 39.79.43↔ | Embolisation sélective par ballonnets détachables, canal artériel persistant | 39.79.72↔ | Fermeture d'artères par cathéter au laser, aorte |
| 39.79.44↔ | Embolisation sélective par ballonnets détachables, vaisseaux thoraciques | 39.79.74↔ | Fermeture d'artères par cathéter au laser, vaisseaux thoraciques |
| | | 39.79.75↔ | Fermeture d'artères par cathéter au laser, vaisseaux du membre inférieur |
| | | 39.79.76↔ | Fermeture d'artères par cathéter au laser, vaisseaux viscéraux |

| | | | |
|-----------|--|-----------|--|
| 39.79.77↔ | Fermeture d'artères par cathéter au laser, vaisseaux abdominaux | 39.79.87↔ | Fermeture d'artères par cathéter à radiofréquence, vaisseaux abdominaux |
| 39.79.79↔ | Fermeture d'artères par cathéter au laser, autres vaisseaux, autre | 39.79.89↔ | Fermeture d'artères par cathéter à radiofréquence, autres vaisseaux, autre |
| 39.79.80↔ | Fermeture d'artères par cathéter à radiofréquence, autres vaisseaux, SAP | 54.21.00↔ | Laparoscopie, SAP |
| 39.79.81↔ | Fermeture d'artères par cathéter à radiofréquence, artères du membre supérieur | 54.21.10↔ | Laparoscopie, laparoscopie diagnostique |
| 39.79.82↔ | Fermeture d'artères par cathéter à radiofréquence, aorte | 54.21.20↔ | Laparoscopie, voie d'abord pour interventions chirurgicales (thérapeutiques) |
| 39.79.84↔ | Fermeture d'artères par cathéter à radiofréquence, vaisseaux thoraciques | 54.21.30↔ | Laparoscopie, laparoscopie avec drainage |
| 39.79.85↔ | Fermeture d'artères par cathéter à radiofréquence, vaisseaux du membre inférieur | 54.21.99↔ | Laparoscopie, autre |
| 39.79.86↔ | Fermeture d'artères par cathéter à radiofréquence, vaisseaux viscéraux | 65.91↔ | Aspiration d'ovaire |

ADRG N33**Interventions en plusieurs temps ou procédures de complication avec intervention opératoire particulière pour maladies et troubles des organes digestifs**

Procédures opératoires complexes en plusieurs temps ou Procédures opératoires particulières en quatre temps et (définition du DRG (N34Z ou définition du DRG (N01A ou définition du DRG (N01B ou définition du DRG (N01C ou définition du DRG (N02A ou définition du DRG (N03A) ou Procédures de complications et (définition du DRG (N34Z ou définition du DRG (N01A ou définition du DRG (N01B ou définition du DRG (N01C ou définition du DRG (N02A ou définition du DRG (N03A)

DRG N33Z**Interventions en plusieurs temps ou procédures de complication avec intervention opératoire particulière pour maladies et troubles des organes digestifs****ADRG N34****Grandes interventions sur l'intestin ou la vessie pour maladies et troubles des organes génitaux féminins**

Procédure dans le tableau N34-1

DRG N34Z**Grandes interventions sur l'intestin ou la vessie pour maladies et troubles des organes génitaux féminins****procédure N34-1**

| | | | |
|-----------|---|-----------|---|
| 45.61↔ | Résection segmentaire multiple d'intestin grêle | 48.5x.11↔ | Résection abdomino-périnéale et abdomino-sacrée élargie du rectum |
| 45.62↔ | Autre résection partielle d'intestin grêle | 48.5x.99↔ | Résection abdomino-périnéale du rectum, autre |
| 45.63.00↔ | Exérèse totale de l'intestin grêle, SAP | 48.61↔ | Rectosigmoïdectomie transsacrée |
| 45.63.99↔ | Exérèse totale de l'intestin grêle, autre | 48.62↔ | Résection antérieure du rectum, avec colostomie simultanée |
| 45.71↔ | Résection segmentaire multiple du gros intestin | 48.63.00↔ | Autre résection antérieure du rectum, SAP |
| 45.72↔ | Exérèse du caecum | 48.63.10↔ | Autre résection antérieure du rectum, résection antérieure élargie |
| 45.73↔ | Hémi-colectomie droite | 48.63.99↔ | Autre résection antérieure du rectum, autre |
| 45.74↔ | Exérèse du côlon transverse | 48.64.00↔ | Résection postérieure du rectum, SAP |
| 45.75↔ | Hémi-colectomie gauche | 48.64.10↔ | Résection postérieure du rectum, résection postérieure du rectum avec entérostomie et fermeture du bout distal |
| 45.76↔ | Sigmoïdectomie | 48.64.99↔ | Résection postérieure du rectum, autre |
| 45.79.00↔ | Autre excision partielle du gros intestin, SAP | 48.65↔ | Résection du rectum selon Duhamel |
| 45.79.10↔ | Colectomie partielle segmentaire | 48.69.00↔ | Autre résection du rectum, SAP |
| 45.79.11↔ | Colectomie partielle multisegmentaire | 48.69.10↔ | Autre résection du rectum avec entérostomie et fermeture du bout distal |
| 45.79.12↔ | Colectomie subtotal | 48.69.11↔ | Autre résection du rectum sans conservation du sphincter |
| 45.79.20↔ | Sigmoïdectomie étendue | 48.69.99↔ | Autre résection du rectum, autre |
| 45.79.21↔ | Hémi-colectomie étendue, gauche et droite | 56.51.00↔ | Formation d'urétéro-iléostomie cutanée, SAP |
| 45.79.22↔ | Colectomie subtotal étendue | 56.51.10↔ | Formation d'urétéro-iléostomie cutanée, urétéro-iléo-cutanéostomie [conduit iléal] ou urétéro-colo-cutanéostomie [conduit colique/sigmoïde] par chirurgie ouverte |
| 45.79.29↔ | Autre colectomie partielle étendue | 56.51.11↔ | Formation d'urétéro-iléostomie cutanée, urétéro-iléo-cutanéostomie [conduit iléal] ou urétéro-colo-cutanéostomie [conduit colique/sigmoïde] par laparoscopie |
| 45.79.99↔ | Autre excision partielle du gros intestin, autre | 56.51.12↔ | Formation d'urétéro-iléostomie cutanée avec interposition intestinale [conduit] (stomie non continente), autre voie d'abord |
| 45.8x.00↔ | Colectomie totale intra-abdominale, SAP | 56.51.20↔ | Formation d'urétéro-iléostomie cutanée par transformation d'autre dérivation urinaire supravésicale |
| 45.8x.20↔ | Colectomie totale intra-abdominale, colectomie totale étendue | | |
| 45.8x.30↔ | Colectomie totale intra-abdominale, proctocolectomie totale étendue | | |
| 45.8x.99↔ | Colectomie totale intra-abdominale, autre | | |
| 48.41↔ | Résection sous-muqueuse du rectum (opération de Soave) | | |
| 48.49↔ | Autre résection du rectum avec abaissement du côlon | | |
| 48.5x.00↔ | Résection abdomino-périnéale du rectum, SAP | | |
| 48.5x.10↔ | Résection abdomino-périnéale, abdomino-sacrée et (sacro-) périnéale du rectum | | |

| | | | |
|-----------|---|-----------|---|
| 56.51.30↔ | Formation d'urétéro-iléostomie cutanée avec réservoir intestinal (stomie continente) | 57.71.21↔ | Cystectomie radicale par laparoscopie chez l'homme, avec urétrectomie |
| 56.51.99↔ | Formation d'urétéro-iléostomie cutanée, autre | 57.71.30↔ | Cystectomie radicale chirurgicale ouverte chez la femme, sans urétrectomie |
| 56.52.00↔ | Révision d'urétéro-iléostomie cutanée, SAP | 57.71.31↔ | Cystectomie radicale par laparoscopie chez la femme, sans urétrectomie |
| 56.52.10↔ | Révision d'urétéro-iléostomie cutanée avec interposition intestinale [conduit] | 57.71.40↔ | Cystectomie radicale chirurgicale ouverte chez la femme, avec urétrectomie |
| 56.52.20↔ | Révision d'urétéro-iléostomie cutanée avec réservoir intestinal (stomie continente) | 57.71.41↔ | Cystectomie radicale par laparoscopie chez la femme, avec urétrectomie |
| 56.52.99↔ | Révision d'urétéro-iléostomie cutanée, autre | 57.71.50↔ | Cystectomie radicale, éviscération pelvienne (exentération) chirurgicale ouverte chez l'homme |
| 56.71.00↔ | Dérivation urinaire dans l'intestin, SAP | 57.71.51↔ | Cystectomie radicale, éviscération pelvienne (exentération) par laparoscopie chez l'homme |
| 56.71.10↔ | Urétéro-sigmoïdostomie avec formation de réservoir par chirurgie ouverte | 57.71.99↔ | Cystectomie radicale, autre |
| 56.71.11↔ | Urétéro-sigmoïdostomie avec formation de réservoir par laparoscopie | 57.79.00↔ | Autre cystectomie totale, SAP |
| 56.71.20↔ | Dérivation urinaire dans l'intestin par transformation d'une autre dérivation urinaire supravésicale | 57.79.10↔ | Autre cystectomie totale, cystectomie simple chirurgicale ouverte chez l'homme |
| 56.71.99↔ | Dérivation urinaire dans l'intestin, autre | 57.79.11↔ | Autre cystectomie totale, cystectomie simple par laparoscopie chez l'homme |
| 56.72↔ | Révision d'anastomose urétéro-intestinale | 57.79.20↔ | Autre cystectomie totale, cystectomie simple chirurgicale ouverte chez la femme |
| 57.6x.00↔ | Cystectomie partielle, SAP | 57.79.21↔ | Autre cystectomie totale, cystectomie simple par laparoscopie chez la femme |
| 57.6x.10↔ | Cystectomie partielle chirurgicale ouverte, sans néo-implantation d'uretère | 57.79.99↔ | Autre cystectomie totale, autre |
| 57.6x.11↔ | Cystectomie partielle par laparoscopie, sans néo-implantation d'uretère | 57.87.00↔ | Reconstruction de la vessie, SAP |
| 57.6x.12↔ | Cystectomie partielle chirurgicale ouverte, avec néo-implantation unilatérale ou bilatérale d'uretère | 57.87.10↔ | Reconstruction de la vessie, réparation chirurgicale ouverte avec iléon, côlon ou estomac |
| 57.6x.13↔ | Cystectomie partielle par laparoscopie, avec néo-implantation unilatérale ou bilatérale d'uretère | 57.87.11↔ | Reconstruction de la vessie, réparation par laparoscopie avec iléon, côlon ou estomac |
| 57.6x.20↔ | Cystectomie partielle, résection supra-trigonale ou subtotale chirurgicale ouverte, sans néo-implantation d'uretère | 57.87.20↔ | Transformation chirurgicale ouverte d'autre dérivation urinaire supravésicale en une vessie de remplacement |
| 57.6x.21↔ | Cystectomie partielle, résection supra-trigonale ou subtotale par laparoscopie, sans néo-implantation d'uretère | 57.87.21↔ | Transformation d'autre dérivation urinaire supravésicale en une vessie de remplacement par laparoscopie |
| 57.6x.22↔ | Cystectomie partielle, résection supra-trigonale ou subtotale chirurgicale ouverte, avec néo-implantation unilatérale ou bilatérale d'uretère | 57.87.30↔ | Plastie chirurgicale ouverte de réduction de la vessie |
| 57.6x.23↔ | Cystectomie partielle, résection supra-trigonale ou subtotale par laparoscopie, avec néo-implantation unilatérale ou bilatérale d'uretère | 57.87.31↔ | Reconstruction de la vessie, plastie de réduction de la vessie par laparoscopie |
| 57.6x.99↔ | Cystectomie partielle, autre | 57.87.40↔ | Reconstruction de la vessie, plastie chirurgicale ouverte d'augmentation de la vessie |
| 57.71.00↔ | Cystectomie radicale, SAP | 57.87.41↔ | Reconstruction de la vessie, plastie d'augmentation de la vessie par laparoscopie |
| 57.71.10↔ | Cystectomie radicale chirurgicale ouverte chez l'homme, sans urétrectomie | 57.87.99↔ | Reconstruction de la vessie, autre |
| 57.71.11↔ | Cystectomie radicale par laparoscopie chez l'homme, sans urétrectomie | | |
| 57.71.20↔ | Cystectomie radicale chirurgicale ouverte chez l'homme, avec urétrectomie | | |

ADRG N60**Néoplasme malin des organes génitaux féminins**

Diagnostic principal dans le tableau N60-1

DRG N60A**Néoplasme malin des organes génitaux féminins, plus d'un jour d'hospitalisation, âge < 19 ans ou CC extrêmement sévères**

Durée de séjour > 1 jour et (Âge < 19 années ou PCCL > 3) et (aucun(e) procédure opératoire ou procédure dans le tableau N60-2)

DRG N60B**Néoplasme malin des organes génitaux féminins, un jour d'hospitalisation ou âge > 18 ans, sans CC extrêmement sévères****diagnostic N60-1**

| | | | |
|-------|--|-------|---|
| C51.0 | Tumeur maligne: Grande lèvre | C53.8 | Tumeur maligne: Lésion à localisations contiguës du col de l'utérus |
| C51.1 | Tumeur maligne: Petite lèvre | C53.9 | Tumeur maligne: Col de l'utérus, sans précision |
| C51.2 | Tumeur maligne: Clitoris | C54.0 | Tumeur maligne: Isthme de l'utérus |
| C51.8 | Tumeur maligne: Lésion à localisations contiguës de la vulve | C54.1 | Tumeur maligne: Endomètre |
| C51.9 | Tumeur maligne: Vulve, sans précision | C54.2 | Tumeur maligne: Myomètre |
| C52 | Tumeur maligne du vagin | C54.3 | Tumeur maligne: Fond de l'utérus |
| C53.0 | Tumeur maligne: Endocol | C54.8 | Tumeur maligne: Lésion à localisations contiguës du corps de l'utérus |
| C53.1 | Tumeur maligne: Exocol | | |

| | | | |
|-------|---|--------|--|
| C54.9 | Tumeur maligne: Corps de l'utérus, sans précision | C58 | Tumeur maligne du placenta |
| C55 | Tumeur maligne de l'utérus, partie non précisée | C76.3 | Tumeur maligne: Pelvis |
| C56 | Tumeur maligne de l'ovaire | C79.6 | Tumeur maligne secondaire de l'ovaire |
| C57.0 | Tumeur maligne: Trompe de Fallope | C79.82 | Tumeur maligne secondaire des organes génitaux |
| C57.1 | Tumeur maligne: Ligament large | D39.0 | Tumeurs à évolution imprévisible ou inconnue: Utérus |
| C57.2 | Tumeur maligne: Ligament rond | D39.1 | Tumeurs à évolution imprévisible ou inconnue: Ovaire |
| C57.3 | Tumeur maligne: Paramètre | D39.2 | Tumeurs à évolution imprévisible ou inconnue: Placenta |
| C57.4 | Tumeur maligne: Annexes de l'utérus, sans précision | D39.7 | Tumeurs à évolution imprévisible ou inconnue: Autres organes génitaux de la femme |
| C57.7 | Tumeur maligne: Autres organes génitaux de la femme précisés | D39.9 | Tumeurs à évolution imprévisible ou inconnue: Organe génital de la femme, sans précision |
| C57.8 | Tumeur maligne: Lésion à localisations contiguës des organes génitaux de la femme | | |
| C57.9 | Tumeur maligne: Organe génital de la femme, sans précision | | |

procédure N60-2

| | | | |
|-----------|--|-----------|--|
| 92.20↔ | Perfusion d'isotope radioactif liquide | 92.25.04↔ | Téléradiothérapie par électron, accélérateur linéaire, radiothérapie peropératoire |
| 92.21.00↔ | Radiothérapie superficielle: SAP | 92.25.09↔ | Téléradiothérapie par électron, accélérateur linéaire, autre |
| 92.21.01↔ | Radiothérapie superficielle: jusqu'à 2 champs d'irradiation | 92.25.11↔ | Téléradiothérapie par électron, accélérateur linéaire, positionnement guidé par l'image |
| 92.21.02↔ | Radiothérapie superficielle: plus de 2 champs d'irradiation | 92.25.12↔ | Téléradiothérapie par électron, accélérateur linéaire, positionnement guidé par l'image, jusqu'à 2 champs d'irradiation |
| 92.22.00↔ | Radiothérapie en orthovoltage: SAP | 92.25.13↔ | Téléradiothérapie par électron, accélérateur linéaire, positionnement guidé par l'image, plus de 2 champs d'irradiation |
| 92.22.01↔ | Radiothérapie en orthovoltage: jusqu'à 2 champs d'irradiation | 92.25.14↔ | Téléradiothérapie par électron, accélérateur linéaire, positionnement guidé par l'image, radiothérapie conformationnelle en 3D |
| 92.22.02↔ | Radiothérapie en orthovoltage: plus de 2 champs d'irradiation | 92.25.15↔ | Téléradiothérapie par électron, accélérateur linéaire, positionnement guidé par l'image, radiothérapie avec modulation d'intensité |
| 92.22.11↔ | Radiothérapie peropératoire par rayons X, jusqu'à 300 kV | 92.25.21↔ | Téléradiothérapie par électron, accélérateur linéaire, sans guidage par l'image, jusqu'à 2 champs d'irradiation |
| 92.22.12↔ | Radiothérapie peropératoire par rayons X, 300 kV - < 1 MV | 92.25.22↔ | Téléradiothérapie par électron, accélérateur linéaire, sans guidage par l'image, plus de 2 champs d'irradiation |
| 92.22.19↔ | Autre radiothérapie peropératoire par rayons X | 92.25.23↔ | Téléradiothérapie par électron, accélérateur linéaire, sans guidage par l'image, radiothérapie conformationnelle en 3D |
| 92.23.00↔ | Radiothérapie de haut voltage: SAP | 92.25.24↔ | Téléradiothérapie par électron, accélérateur linéaire, sans guidage par l'image, radiothérapie avec modulation d'intensité |
| 92.23.01↔ | Appareil de télécobalt, jusqu'à 2 champs d'irradiation | 92.26.00↔ | Autre téléradiothérapie par particule radioactive, SAP |
| 92.23.02↔ | Appareil de télécobalt, 3 à 4 champs d'irradiation | 92.26.10↔ | Protonthérapie, sans guidage par l'image, jusqu'à 2 champs d'irradiation |
| 92.23.03↔ | Appareil de télécobalt plus de 4 champs d'irradiation ou radiothérapie conformationnelle en 3D | 92.26.11↔ | Protonthérapie, positionnement guidé par l'image, jusqu'à 2 champs d'irradiation |
| 92.23.08↔ | Radiothérapie de haut voltage: autres isotopes | 92.26.20↔ | Protonthérapie, sans guidage par l'image, plus de 2 champs d'irradiation |
| 92.23.09↔ | Autre appareil de télécobalt | 92.26.21↔ | Protonthérapie, positionnement guidé par l'image, plus de 2 champs d'irradiation |
| 92.24.00↔ | Téléradiothérapie à photons, accélérateur linéaire, SAP | 92.26.99↔ | Autre téléradiothérapie par particule radioactive, autre |
| 92.24.01↔ | Téléradiothérapie à photons, accélérateur linéaire, irradiation large | 92.27.00↔ | Implantation ou insertion d'élément radioactif (brachythérapie par des sources scellées de radionucléides), surface corporelle, site d'application autre ou non spécifié |
| 92.24.02↔ | Téléradiothérapie à photons, accélérateur linéaire, irradiation hémicorporelle | 92.27.10↔ | Implantation ou insertion d'élément radioactif (brachythérapie par des sources scellées de radionucléides), organes génitaux féminins, SAP |
| 92.24.03↔ | Téléradiothérapie à photons, accélérateur linéaire, irradiation corporelle totale | 92.27.11↔ | Implantation ou insertion d'élément radioactif (brachythérapie par des sources scellées de radionucléides), intra-utérine |
| 92.24.04↔ | Téléradiothérapie à photons, accélérateur linéaire, radiothérapie peropératoire | 92.27.12↔ | Implantation ou insertion d'élément radioactif (brachythérapie par des sources scellées de radionucléides), intravaginale |
| 92.24.09↔ | Téléradiothérapie à photons, accélérateur linéaire, autre | 92.27.13↔ | Implantation ou insertion d'élément radioactif (brachythérapie par des sources scellées de radionucléides), intra-utérine et intravaginale combinée |
| 92.24.11↔ | Téléradiothérapie à photons, accélérateur linéaire, positionnement guidé par l'image (IGRT), jusqu'à 2 champs d'irradiation | 92.27.21↔ | Implantation ou insertion d'élément radioactif (brachythérapie par des sources scellées de radionucléides), surface corporelle |
| 92.24.12↔ | Téléradiothérapie à photons, accélérateur linéaire, positionnement guidé par l'image (IGRT), plus de 2 champs d'irradiation | 92.27.22↔ | Implantation ou insertion d'élément radioactif (brachythérapie par des sources scellées de radionucléides), intracavitaire |
| 92.24.13↔ | Téléradiothérapie à photons, accélérateur linéaire, positionnement guidé par l'image (IGRT), radiothérapie conformationnelle en 3D | 92.27.23↔ | Implantation ou insertion d'élément radioactif (brachythérapie par des sources scellées de radionucléides), intraluminaire |
| 92.24.14↔ | Téléradiothérapie à photons, accélérateur linéaire, positionnement guidé par l'image (IGRT), radiothérapie avec modulation d'intensité | 92.27.30↔ | Implantation ou insertion d'élément radioactif (brachythérapie par des sources scellées de radionucléides), vaisseau non spécifié |
| 92.24.21↔ | Téléradiothérapie à photons, accélérateur linéaire, sans guidage par l'image, jusqu'à 2 champs d'irradiation | 92.27.31↔ | Implantation ou insertion d'élément radioactif (brachythérapie par des sources scellées de radionucléides), vaisseau coronaire |
| 92.24.22↔ | Téléradiothérapie à photons, accélérateur linéaire, sans guidage par l'image, plus de 2 champs d'irradiation | | |
| 92.24.23↔ | Téléradiothérapie à photons, accélérateur linéaire, sans guidage par l'image, radiothérapie conformationnelle en 3D | | |
| 92.24.24↔ | Téléradiothérapie à photons, accélérateur linéaire, sans guidage par l'image, radiothérapie avec modulation d'intensité | | |
| 92.24.30↔ | Téléradiothérapie à photons: radiothérapie hautement complexe à l'aide d'équipements spécialisés | | |
| 92.25.00↔ | Téléradiothérapie par électron, accélérateur linéaire, SAP | | |
| 92.25.01↔ | Téléradiothérapie par électron, accélérateur linéaire, irradiation large | | |
| 92.25.02↔ | Téléradiothérapie par électron, accélérateur linéaire, irradiation hémicorporelle | | |
| 92.25.03↔ | Téléradiothérapie par électron, accélérateur linéaire, irradiation corporelle totale | | |

| | | | |
|-----------|--|-----------|---|
| 92.27.39↔ | Implantation ou insertion d'élément radioactif (brachythérapie par des sources scellées de radionucléides), autre vaisseau | 92.30.02↔ | Radiochirurgie stéréotaxique, en un temps: extracérébrale, SAP |
| 92.27.40↔ | Implantation ou insertion peropératoires d'élément radioactif (brachythérapie par des sources scellées de radionucléides) | 92.30.20↔ | Radiochirurgie stéréotaxique, en un temps: cérébrale, radiothérapie à intensité modulée |
| 92.27.70↔ | Moulages radioactifs, SAP | 92.30.21↔ | Radiochirurgie stéréotaxique, en un temps: cérébrale, Intensity Modulated Arc Therapy (IMAT). |
| 92.27.71↔ | Moulages radioactifs: construction et application de moulage radioactif superficiel | 92.30.22↔ | Radiochirurgie stéréotaxique, en un temps: cérébrale, guidée par l'image |
| 92.27.72↔ | Moulages radioactifs: construction et pose d'applicateur non utilisé sur la surface corporelle | 92.30.30↔ | Radiochirurgie stéréotaxique, en un temps: extracérébrale, radiothérapie avec modulation d'intensité |
| 92.27.73↔ | Moulages radioactifs: construction et pose d'applicateur oculaire | 92.30.31↔ | Radiochirurgie stéréotaxique, en un temps: extracérébrale, Intensity Modulated Arc Therapy (IMAT). |
| 92.27.79↔ | Autres moulages radioactifs | 92.30.32↔ | Radiochirurgie stéréotaxique, en un temps: extracérébrale, guidée par l'image |
| 92.28.00↔ | Injection, instillation ou administration orale de radio-isotope, SAP | 92.30.99↔ | Radiochirurgie stéréotaxique, en un temps, autre |
| 92.28.01↔ | Instillation d'un radionucléide libre dans l'articulation | 92.31.00↔ | Radiochirurgie à photons non spécifiée, cérébrale |
| 92.28.02↔ | Traitement à l'iode radioactif, dose thérapeutique de I-131 jusqu'à 1,2 GBq, sans administration de thyroïdine recombinante (rh-TSH) | 92.31.10↔ | Radiochirurgie à photons non spécifiée, extracérébrale |
| 92.28.03↔ | Traitement à l'iode radioactif, dose thérapeutique de I-131 jusqu'à 1,2 GBq, avec administration de thyroïdine recombinante (rh-TSH) | 92.32.00↔ | Radiochirurgie photonique multisources, SAP |
| 92.28.04↔ | Traitement à l'iode radioactif, dose thérapeutique de I-131 de plus de 1,2 GBq à moins de 5 GBq, sans administration de thyroïdine recombinante (rh-TSH) | 92.32.01↔ | Radiochirurgie photonique multisources: gamma-knife |
| 92.28.05↔ | Traitement à l'iode radioactif, dose thérapeutique de I-131 de plus de 1,2 GBq à moins de 5 GBq, avec administration de thyroïdine recombinante (rh-TSH) | 92.33.00↔ | Radiochirurgie aux particules, SAP |
| 92.28.06↔ | Traitement à l'iode radioactif, dose thérapeutique de I-131 de 5 GBq et plus, sans administration de thyroïdine recombinante (rh-TSH) | 92.33.01↔ | Autre radiothérapie de haut voltage: radiochirurgie stéréotaxique, en un temps, cérébrale |
| 92.28.07↔ | Traitement à l'iode radioactif, dose thérapeutique de I-131 de 5 GBq et plus, avec administration de thyroïdine recombinante (rh-TSH) | 92.33.11↔ | Autre radiothérapie de haut voltage: radiochirurgie stéréotaxique, en un temps, extracérébrale |
| 92.28.11↔ | Thérapie de métastases osseuses par radionucléides libres | 92.39.01↔ | Autre radiothérapie de haut voltage, radiochirurgie stéréotaxique, fractionnée, cérébrale, SAP |
| 92.28.13↔ | Radiothérapie par ciblage de récepteurs avec des analogues de la somatostatine conjugués au DOTA | 92.39.11↔ | Autre radiothérapie de haut voltage, radiochirurgie stéréotaxique, fractionnée, extracérébrale, SAP |
| 92.28.20↔ | Radioimmunothérapie par 90Y-ibritumomab-tiuxétan, parentérale | 92.39.20↔ | Autre radiothérapie de haut voltage, radiochirurgie stéréotaxique, fractionnée: cérébrale, radiothérapie à intensité modulée |
| 92.28.21↔ | Administration parentérale de I-131-MIBG (méta-iodobenzylguanidine marquée à l'iode-131) | 92.39.21↔ | Autre radiothérapie de haut voltage, radiochirurgie stéréotaxique, fractionnée: cérébrale, Intensity Modulated Arc Therapy (IMAT). |
| 92.28.22↔ | Radioimmunothérapie par iode 131 [I-131] tositumomab, par voie parentérale | 92.39.22↔ | Autre radiothérapie de haut voltage, radiochirurgie stéréotaxique, fractionnée: cérébrale, guidée par l'image |
| 92.28.31↔ | Radio-chimioembolisation intravasculaire sélective par le I-131-lipiodol | 92.39.29↔ | Autre radiothérapie de haut voltage, radiochirurgie stéréotaxique, fractionnée, extracérébrale, autre |
| 92.28.32↔ | Radiothérapie intravasculaire sélective (SIRT) par embolisation avec des microsphères marquées à l'yttrium-90 | 92.39.30↔ | Autre radiothérapie de haut voltage, radiochirurgie stéréotaxique, fractionnée: extracérébrale, radiothérapie avec modulation d'intensité |
| 92.28.33↔ | Brachythérapie endovasculaire au rhénium-188 | 92.39.31↔ | Autre radiothérapie de haut voltage, radiochirurgie stéréotaxique, fractionnée: extracérébrale, Intensity Modulated Arc Therapy (IMAT). |
| 92.28.99↔ | Injection, instillation ou administration orale de radio-isotopes, autre | 92.39.32↔ | Autre radiothérapie de haut voltage, radiochirurgie stéréotaxique, fractionnée: extracérébrale, guidée par l'image |
| 92.30.00↔ | Radiochirurgie stéréotaxique en un temps, SAP | 92.39.39↔ | Autre radiothérapie de haut voltage, radiochirurgie stéréotaxique, fractionnée, extracérébrale, autre |
| 92.30.01↔ | Radiochirurgie stéréotaxique, en un temps: cérébrale, SAP | 92.41↔ | Radiothérapie par électrons peropératoire |

ADRG N61**Infection et inflammation des organes génitaux féminins**

Diagnostic principal dans le tableau N61-1

DRG N61Z**Infection et inflammation des organes génitaux féminins****diagnostic principal N61-1**

| | | | |
|-------|---|-------|---|
| A51.0 | Syphilis génitale primaire | A56.1 | Infection à Chlamydia, pelvi-péritonéale et des autres organes génito-urinaires |
| A54.0 | Infection gonococcique de la partie inférieure de l'appareil génito-urinaire, sans abcès périurétral ou des glandes annexes | A56.2 | Infection à Chlamydia de l'appareil génito-urinaire, sans précision |
| A54.1 | Infection gonococcique de la partie inférieure de l'appareil génito-urinaire, avec abcès périurétral et des glandes annexes | A56.8 | Infection à Chlamydia transmise par voie sexuelle, autres localisations |
| A54.2 | Pelvipéritonite gonococcique et autres infections génito-urinaires gonococciques | A57 | Chancre mou |
| A55 | Lymphogranulomatose vénérienne à Chlamydia | A58 | Granulome inguinal |
| A56.0 | Infection à Chlamydia de la partie inférieure de l'appareil génito-urinaire | A59.0 | Trichomonase uro-génitale |

| | | | |
|-------|--|--------|---|
| A60.0 | Infection des organes génitaux et de l'appareil génito-urinaire par le virus de l'herpès | N73.1 | Paramétrite et phlegmon pelvien chroniques |
| A60.1 | Infection de la marge cutanée de l'anus et du rectum, par le virus de l'herpès | N73.2 | Paramétrite et phlegmon pelvien, sans précision |
| A60.9 | Infection ano-génitale par le virus de l'herpès, sans précision | N73.3 | Pelvipéritonite aiguë chez la femme |
| A63.8 | Autres maladies précisées dont le mode de transmission est essentiellement sexuel | N73.4 | Pelvipéritonite chronique chez la femme |
| A64 | Maladie sexuellement transmise, sans précision | N73.5 | Pelvipéritonite chez la femme, sans précision |
| B37.3 | Candidose de la vulve et du vagin {N77.1} | N73.8 | Autres affections inflammatoires pelviennes précisées de la femme |
| B37.4 | Candidose d'autres localisations uro-génitales | N73.9 | Affection inflammatoire pelvienne de la femme, sans précision |
| L29.2 | Prurit vulvaire | N75.1 | Abcès de la glande de Bartholin |
| L29.3 | Prurit ano-génital, sans précision | N75.8 | Autres affections de la glande de Bartholin |
| N70.0 | Salpingite et ovarite aiguës | N75.9 | Affection de la glande de Bartholin, sans précision |
| N70.1 | Salpingite et ovarite chroniques | N76.0 | Vaginite aiguë |
| N70.9 | Salpingite et ovarite, sans précision | N76.1 | Vaginite subaiguë et chronique |
| N71.0 | Affection inflammatoire aiguë de l'utérus | N76.2 | Vulvite aiguë |
| N71.1 | Affection inflammatoire chronique de l'utérus | N76.3 | Vulvite subaiguë et chronique |
| N71.9 | Affection inflammatoire de l'utérus, sans précision | N76.4 | Abcès de la vulve |
| N72 | Affections inflammatoires du col de l'utérus | N76.5 | Ulcération du vagin |
| N73.0 | Paramétrite et phlegmon pelvien aigus | N76.80 | Gangrène de Fournier chez la femme |
| | | N76.88 | Autre maladie inflammatoire précisée du vagin et de la vulve |

ADRG N62**Troubles menstruels et autres affections des organes génitaux féminins**

Diagnostic principal dans le tableau N62-1

DRG N62A**Troubles de la menstruation et autres affections des organes génitaux féminins avec diagnostic complexe**

Aucun(e) diagnostic principal dans tableau N62-2

DRG N62B**Troubles de la menstruation et autres affections des organes génitaux féminins sans diagnostic complexe****diagnostic principal N62-1**

| | | | |
|-------|--|-------|---|
| D06.0 | Carcinoma in situ: Endocol | I86.2 | Varices pelviennes |
| D06.1 | Carcinoma in situ: Exocol | I86.3 | Varices vulvaires |
| D06.7 | Carcinoma in situ: Autres parties du col de l'utérus | N73.6 | Adhérences pelvi-péritonéales chez la femme |
| D06.9 | Carcinoma in situ: Col de l'utérus, sans précision | N75.0 | Kyste de la glande de Bartholin |
| D07.0 | Carcinoma in situ: Endomètre | N76.6 | Ulcération de la vulve |
| D07.1 | Carcinoma in situ: Vulve | N80.0 | Endométriose de l'utérus |
| D07.2 | Carcinoma in situ: Vagin | N80.1 | Endométriose de l'ovaire |
| D07.3 | Carcinoma in situ: Organes génitaux de la femme, autres et non précisés | N80.2 | Endométriose de la trompe de Fallope |
| D25.0 | Léiomyome sous-muqueux de l'utérus | N80.3 | Endométriose du péritoine pelvien |
| D25.1 | Léiomyome intramural de l'utérus | N80.4 | Endométriose du septum recto-vaginal et du vagin |
| D25.2 | Léiomyome sous-séreux de l'utérus | N80.8 | Autres endométrioses |
| D25.9 | Léiomyome de l'utérus, sans précision | N80.9 | Endométriose, sans précision |
| D26.0 | Tumeur bénigne: Col de l'utérus | N81.0 | Urétrocèle chez la femme |
| D26.1 | Tumeur bénigne: Corps de l'utérus | N81.1 | Cystocèle |
| D26.7 | Tumeur bénigne: Autres parties de l'utérus | N81.2 | Prolapsus utéro-vaginal partiel |
| D26.9 | Tumeur bénigne: Utérus, sans précision | N81.3 | Prolapsus utéro-vaginal complet |
| D27 | Tumeur bénigne de l'ovaire | N81.4 | Prolapsus utéro-vaginal, sans précision |
| D28.0 | Tumeur bénigne: Vulve | N81.5 | Entérocèle vaginale |
| D28.1 | Tumeur bénigne: Vagin | N81.6 | Rectocèle |
| D28.2 | Tumeur bénigne: Trompe et ligaments de l'utérus | N81.8 | Autres prolapsus génitaux |
| D28.7 | Tumeur bénigne: Autres organes génitaux de la femme précisés | N81.9 | Prolapsus génital, sans précision |
| D28.9 | Tumeur bénigne: Organe génital de la femme, sans précision | N82.0 | Fistule vésico-vaginale |
| E28.0 | Dysfonction ovarienne: Hyperœstrogénie | N82.1 | Autres fistules de l'appareil génito-urinaire de la femme |
| E28.1 | Dysfonction ovarienne: Hyperandrogénie | N82.5 | Fistule génito-cutanée chez la femme |
| E28.2 | Syndrome ovarien polykystique | N82.8 | Autres fistules de l'appareil génital de la femme |
| E28.3 | Insuffisance ovarienne primaire | N82.9 | Fistule de l'appareil génital de la femme, sans précision |
| E28.8 | Autres dysfonctions ovariennes | N83.0 | Kyste folliculaire de l'ovaire |
| E28.9 | Dysfonction ovarienne, sans précision | N83.1 | Kyste du corps jaune |
| E89.4 | Insuffisance ovarienne après un acte à visée diagnostique et thérapeutique | N83.2 | Kystes de l'ovaire, autres et sans précision |
| F52.2 | Echec de la réponse génitale | N83.3 | Atrophie acquise de l'ovaire et de la trompe de Fallope |
| F52.5 | Vaginisme non organique | N83.4 | Prolapsus et hernie de l'ovaire et de la trompe de Fallope |
| | | N83.5 | Torsion de l'ovaire, du pédicule ovarien et de la trompe de Fallope |

| | | | |
|--------|---|-------|--|
| N83.6 | Hématosalpinx | N92.1 | Menstruation trop abondante et trop fréquente avec cycle menstruel irrégulier |
| N83.7 | Hématome du ligament large | N92.2 | Menstruation trop abondante à la puberté |
| N83.8 | Autres affections non inflammatoires de l'ovaire, de la trompe de Fallope et du ligament large | N92.3 | Saignements de l'ovulation |
| N83.9 | Affection non inflammatoire de l'ovaire, de la trompe de Fallope et du ligament large, sans précision | N92.4 | Saignements abondants de la préménopause |
| N84.0 | Polype du corps de l'utérus | N92.5 | Autres irrégularités menstruelles précisées |
| N84.1 | Polype du col de l'utérus | N92.6 | Irrégularités menstruelles, sans précision |
| N84.2 | Polype du vagin | N93.0 | Saignements post-coïtaux et de contact |
| N84.3 | Polype de la vulve | N93.8 | Autres saignements anormaux précisés de l'utérus et du vagin |
| N84.8 | Polypes d'autres parties de l'appareil génital de la femme | N93.9 | Saignement anormal de l'utérus et du vagin, sans précision |
| N84.9 | Polype de l'appareil génital de la femme, sans précision | N94.0 | Douleurs intermenstruelles |
| N85.0 | Hyperplasie glandulaire de l'endomètre | N94.1 | Dyspareunie |
| N85.1 | Hyperplasie adénomateuse de l'endomètre | N94.2 | Vaginisme |
| N85.2 | Hypertrophie de l'utérus | N94.3 | Syndrome de tension prémenstruelle |
| N85.3 | Subinvolution de l'utérus | N94.4 | Dysménorrhée primaire |
| N85.4 | Malposition de l'utérus | N94.5 | Dysménorrhée secondaire |
| N85.5 | Inversion de l'utérus | N94.6 | Dysménorrhée, sans précision |
| N85.6 | Synéchie utérine | N94.8 | Autres affections précisées des organes génitaux de la femme et du cycle menstruel |
| N85.7 | Hématométrie | N94.9 | Affection des organes génitaux de la femme et du cycle menstruel, sans précision |
| N85.8 | Autres affections non inflammatoires précisées de l'utérus | N95.0 | Saignements post-ménopausiques |
| N85.9 | Affection non inflammatoire de l'utérus, sans précision | N95.1 | Troubles de la ménopause et du climatère féminin |
| N86 | Erosion et ectropion du col de l'utérus | N95.2 | Vaginite atrophique post-ménopausique |
| N87.0 | Dysplasie légère du col de l'utérus | N95.3 | Troubles au cours d'une ménopause artificielle |
| N87.1 | Dysplasie moyenne du col de l'utérus | N95.8 | Autres troubles précisés de la ménopause et de la périménopause |
| N87.2 | Dysplasie sévère du col de l'utérus, non classée ailleurs | N95.9 | Trouble de la ménopause et de la périménopause, sans précision |
| N87.9 | Dysplasie du col de l'utérus, sans précision | N96 | Avortements à répétition |
| N88.0 | Leucoplasie du col de l'utérus | N97.0 | Stérilité associée à une anovulation |
| N88.1 | Déchirure ancienne du col de l'utérus | N97.1 | Stérilité d'origine tubaire |
| N88.2 | Rétrécissement et sténose du col de l'utérus | N97.2 | Stérilité d'origine utérine |
| N88.3 | Béance du col de l'utérus | N97.3 | Stérilité d'origine cervicale |
| N88.4 | Allongement hypertrophique du col de l'utérus | N97.4 | Stérilité de la femme associée à des facteurs relevant de l'homme |
| N88.8 | Autres affections non inflammatoires précisées du col de l'utérus | N97.8 | Stérilité de la femme d'autres origines |
| N88.9 | Affection non inflammatoire du col de l'utérus, sans précision | N97.9 | Stérilité de la femme, sans précision |
| N89.0 | Dysplasie légère du vagin | N99.2 | Adhérences vaginales post-opératoires |
| N89.1 | Dysplasie moyenne du vagin | N99.3 | Prolapsus de la paroi supérieure du vagin après hystérectomie |
| N89.2 | Dysplasie sévère du vagin, non classée ailleurs | Q50.0 | Absence congénitale d'ovaire(s) |
| N89.3 | Dysplasie du vagin, sans précision | Q50.1 | Kyste ovarien au cours du développement |
| N89.4 | Leucoplasie du vagin | Q50.2 | Torsion congénitale de l'ovaire |
| N89.5 | Rétrécissement et atrésie du vagin | Q50.3 | Autres malformations congénitales de l'ovaire |
| N89.6 | Anneau hyménal serré | Q50.4 | Kyste embryonnaire de la trompe de Fallope |
| N89.7 | Hématocolpos | Q50.5 | Kyste embryonnaire du ligament large |
| N89.8 | Autres affections non inflammatoires précisées du vagin | Q50.6 | Autres malformations congénitales des trompes de Fallope et des ligaments larges |
| N89.9 | Affection non inflammatoire du vagin, sans précision | Q51.0 | Agénésie et aplasie de l'utérus |
| N90.0 | Dysplasie légère de la vulve | Q51.1 | Utérus double avec duplication du col et du vagin |
| N90.1 | Dysplasie moyenne de la vulve | Q51.2 | Autres duplications de l'utérus |
| N90.2 | Dysplasie sévère de la vulve, non classée ailleurs | Q51.3 | Utérus bicorne |
| N90.3 | Dysplasie de la vulve, sans précision | Q51.4 | Utérus unicorne |
| N90.4 | Leucoplasie de la vulve | Q51.5 | Agénésie et aplasie du col de l'utérus |
| N90.5 | Atrophie de la vulve | Q51.6 | Kyste embryonnaire du col de l'utérus |
| N90.6 | Hypertrophie de la vulve | Q51.7 | Fistule congénitale utéro-digestive et utéro-urinaire |
| N90.7 | Kyste de la vulve | Q51.8 | Autres malformations congénitales de l'utérus et du col de l'utérus |
| N90.80 | Mutilations génitales féminines, type non précisé | Q51.9 | Malformation congénitale de l'utérus et du col de l'utérus, sans précision |
| N90.81 | Mutilations génitales féminines, type 1 | Q52.0 | Absence congénitale de vagin |
| N90.82 | Mutilations génitales féminines, type 2 | Q52.1 | Dédoublement du vagin |
| N90.83 | Mutilations génitales féminines, type 3 | Q52.2 | Fistule recto-vaginale congénitale |
| N90.84 | Mutilations génitales féminines, type 4 | Q52.3 | Imperforation de l'hymen |
| N90.88 | Autres affections non inflammatoires précisées de la vulve et du périnée | Q52.4 | Autres malformations congénitales du vagin |
| N90.9 | Affection non inflammatoire de la vulve et du périnée, sans précision | Q52.5 | Fusion de la vulve |
| N91.0 | Aménorrhée primaire | Q52.6 | Malformation congénitale du clitoris |
| N91.1 | Aménorrhée secondaire | Q52.7 | Autres malformations congénitales de la vulve |
| N91.2 | Aménorrhée, sans précision | Q52.8 | Autres malformations congénitales précisées des organes génitaux de la femme |
| N91.3 | Oligoménorrhée primaire | | |
| N91.4 | Oligoménorrhée secondaire | | |
| N91.5 | Oligoménorrhée, sans précision | | |
| N92.0 | Menstruation trop abondante et trop fréquente avec cycle menstruel régulier | | |

| | | | |
|-------|--|--------|---|
| Q52.9 | Malformation congénitale des organes génitaux de la femme, sans précision | S31.4 | Plaie ouverte du vagin et de la vulve |
| Q64.0 | Epispadias | S31.5 | Plaie ouverte des organes génitaux externes, autres et non précisés |
| Q96.0 | Caryotype 45,X | S37.4 | Lésion traumatique de l'ovaire |
| Q96.1 | Caryotype 46,X iso (Xq) | S37.5 | Lésion traumatique de la trompe de Fallope |
| Q96.2 | Caryotype 46,X avec chromosome sexuel anormal, sauf iso (Xq) | S37.6 | Lésion traumatique de l'utérus |
| Q96.3 | Mosaïque chromosomique, 45,X/46,XX ou XY | S37.7 | Lésions traumatiques de multiples organes pelviens et urinaires |
| Q96.4 | Mosaïque chromosomique, 45,X/autre(s) lignée(s) cellulaire(s) avec chromosome sexuel anormal | S37.88 | Lésion traumatique: autre organe du bassin |
| Q96.8 | Autres formes du syndrome de Turner | S37.9 | Lésion traumatique d'un organe pelvien et urinaire non précisé |
| Q96.9 | Syndrome de Turner, sans précision | S38.0 | Ecrasement des organes génitaux externes |
| Q97.0 | Caryotype 47,XXX | S38.2 | Amputation traumatique des organes génitaux externes |
| Q97.1 | Femme avec plus de trois chromosomes X | S39.6 | Lésion traumatique d'organe(s) intra-abdominal(aux) et organe(s) pelvien(s) |
| Q97.2 | Mosaïque chromosomique, lignées avec divers nombres de chromosomes X | T19.2 | Corps étranger dans la vulve et le vagin |
| Q97.3 | Femme avec un caryotype 46,XY | T19.3 | Corps étranger dans l'utérus [toute partie] |
| Q97.8 | Autres anomalies précisées des chromosomes sexuels, phénotype féminin | T19.8 | Corps étranger de localisations autres et multiples dans les voies génito-urinaires |
| Q97.9 | Anomalie des chromosomes sexuels, phénotype féminin, sans précision | T19.9 | Corps étranger dans les voies génito-urinaires, partie non précisée |
| Q98.0 | Syndrome de Klinefelter, caryotype 47,XXY | T83.3 | Complication mécanique d'un dispositif intra-utérin contraceptif |
| Q98.1 | Syndrome de Klinefelter, homme avec plus de deux chromosomes X | Z01.4 | Examen gynécologique (de routine) (général) |
| Q98.2 | Syndrome de Klinefelter, homme avec caryotype 46,XX | Z30.2 | Stérilisation |
| Q98.3 | Autre phénotype masculin avec caryotype 46,XX | Z31.0 | Tuboplastie ou vasoplastie après stérilisation |
| Q98.4 | Syndrome de Klinefelter, sans précision | Z31.1 | Insémination artificielle |
| Q98.5 | Caryotype 47,YYY | Z31.2 | Fécondation in vitro |
| Q98.6 | Homme avec chromosomes sexuels de structure anormale | Z31.3 | Autres méthodes de fécondation assistée |
| Q98.7 | Homme avec mosaïque des chromosomes sexuels | Z31.4 | Recherches et tests en vue d'une procréation |
| Q98.8 | Autres anomalies précisées des chromosomes sexuels, phénotype masculin | Z40.01 | Opération prophylactique pour facteur de risque de tumeurs malignes: Ovaire |
| Q98.9 | Anomalie des chromosomes sexuels, phénotype masculin, sans précision | Z41.2 | Circoncision rituelle et de routine |
| Q99.8 | Autres anomalies précisées des chromosomes | Z43.7 | Surveillance de vagin artificiel |
| R10.2 | Douleur pelvienne et périnéale | Z64.1 | Difficultés liées à une multiparité |
| R87.6 | Résultats anormaux de prélèvements effectués sur les organes génitaux de la femme: Résultats cytologiques anormaux | Z80.4 | Antécédents familiaux de tumeur maligne des organes génitaux |

diagnostic principal N62-2

| | | | |
|-------|---|-------|--|
| F52.2 | Echec de la réponse génitale | N92.5 | Autres irrégularités menstruelles précisées |
| F52.5 | Vaginisme non organique | N92.6 | Irrégularités menstruelles, sans précision |
| N75.0 | Kyste de la glande de Bartholin | N94.0 | Douleurs intermenstruelles |
| N83.0 | Kyste folliculaire de l'ovaire | N94.1 | Dyspareunie |
| N83.1 | Kyste du corps jaune | N94.3 | Syndrome de tension prémenstruelle |
| N83.2 | Kystes de l'ovaire, autres et sans précision | N94.4 | Dysménorrhée primaire |
| N83.5 | Torsion de l'ovaire, du pédicule ovarien et de la trompe de Fallope | N94.5 | Dysménorrhée secondaire |
| N83.8 | Autres affections non inflammatoires de l'ovaire, de la trompe de Fallope et du ligament large | N94.6 | Dysménorrhée, sans précision |
| N83.9 | Affection non inflammatoire de l'ovaire, de la trompe de Fallope et du ligament large, sans précision | N94.8 | Autres affections précisées des organes génitaux de la femme et du cycle menstruel |
| N86 | Erosion et ectropion du col de l'utérus | N94.9 | Affection des organes génitaux de la femme et du cycle menstruel, sans précision |
| N92.0 | Menstruation trop abondante et trop fréquente avec cycle menstruel régulier | N96 | Avortements à répétition |
| N92.1 | Menstruation trop abondante et trop fréquente avec cycle menstruel irrégulier | R10.2 | Douleur pelvienne et périnéale |
| N92.2 | Menstruation trop abondante à la puberté | R87.6 | Résultats anormaux de prélèvements effectués sur les organes génitaux de la femme: Résultats cytologiques anormaux |
| N92.3 | Saignements de l'ovulation | T83.3 | Complication mécanique d'un dispositif intra-utérin contraceptif |
| N92.4 | Saignements abondants de la préménopause | Z64.1 | Difficultés liées à une multiparité |

ADRGs 901, 902

Procédure OR sans rapport

Procédure OR sans rapport

DRGs 901A, 901B, 901C, 901D, 902Z

MDC 14

Grossesse, naissance et
suites de couches

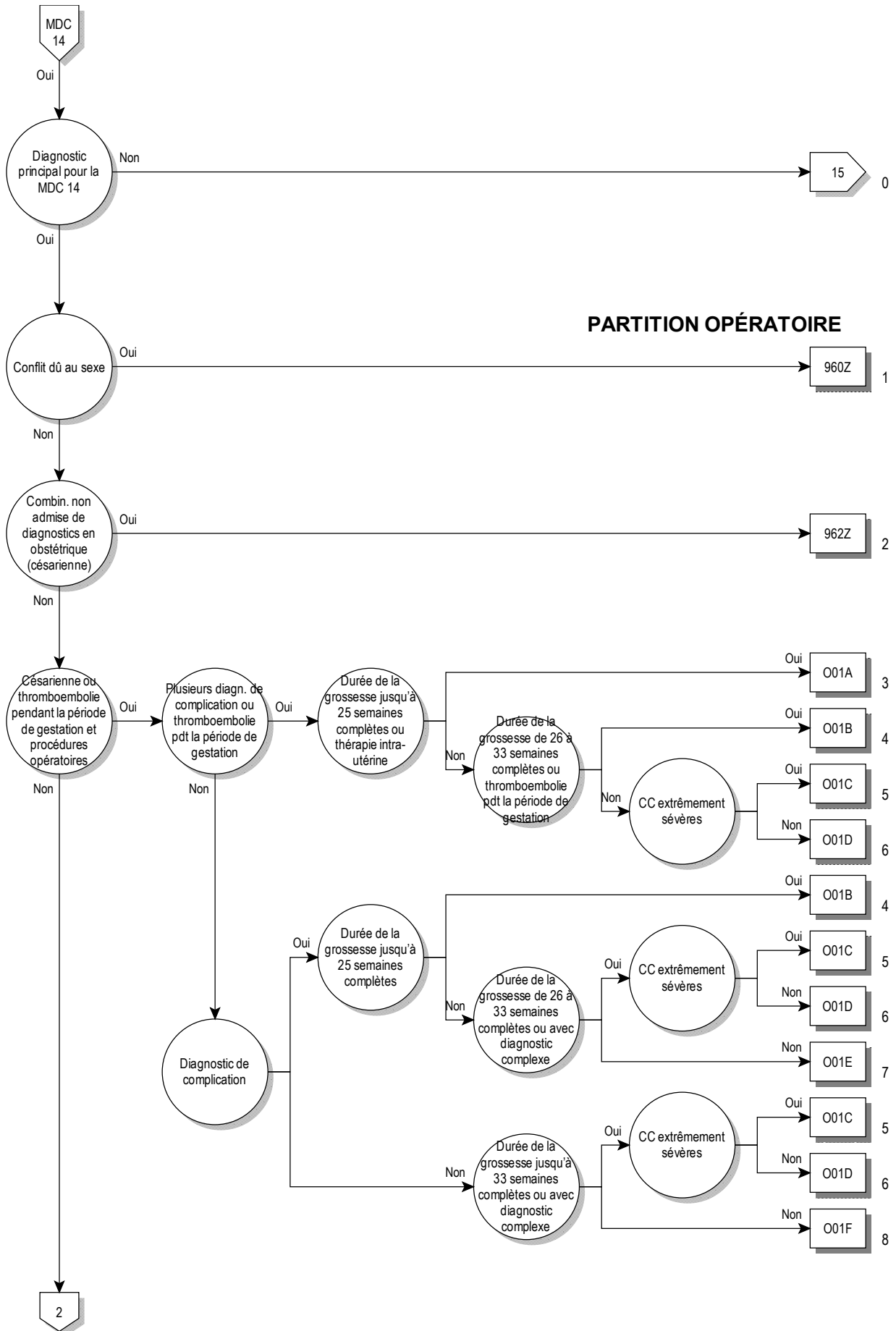

PARTITION OPÉRATOIRE

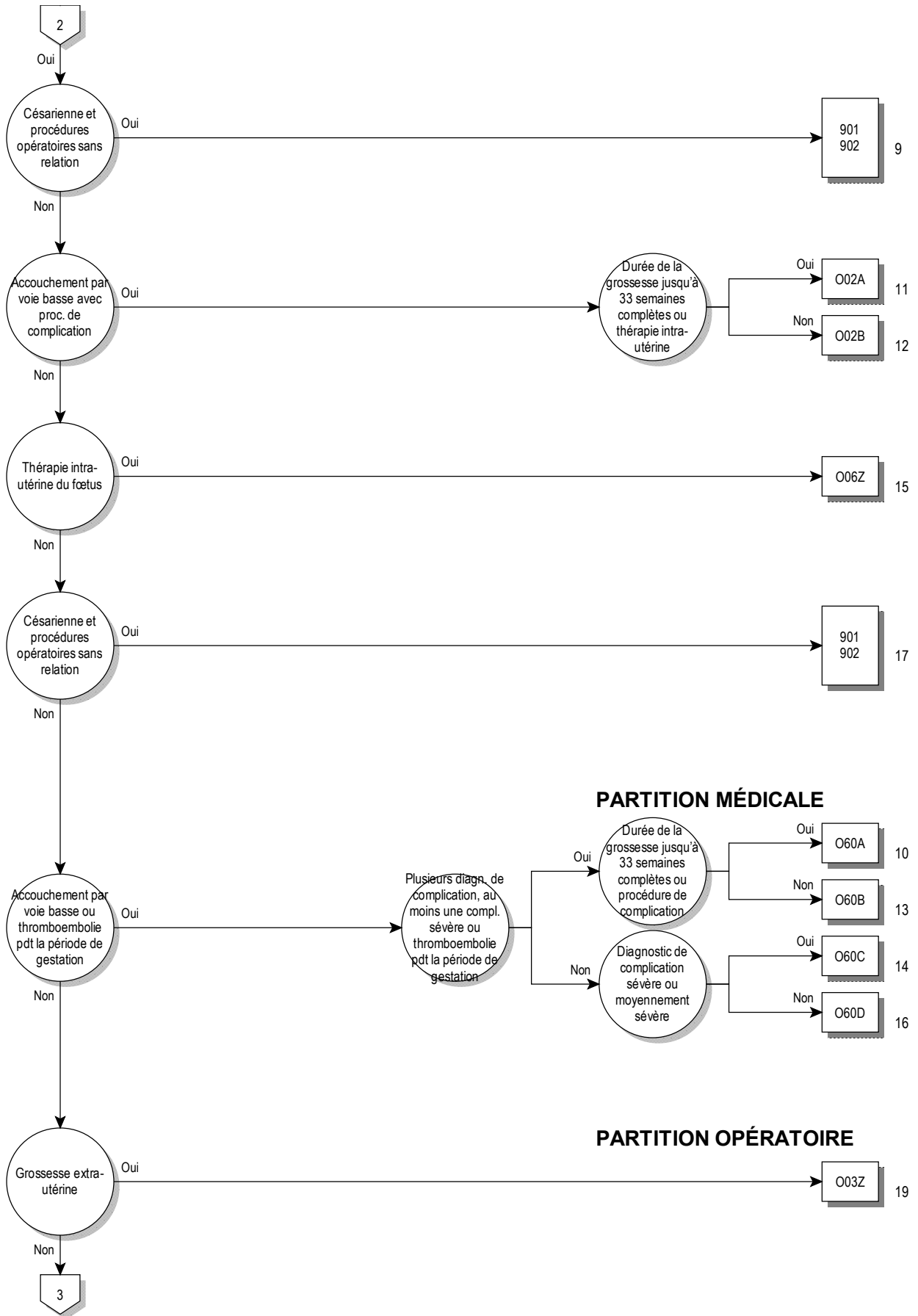

14

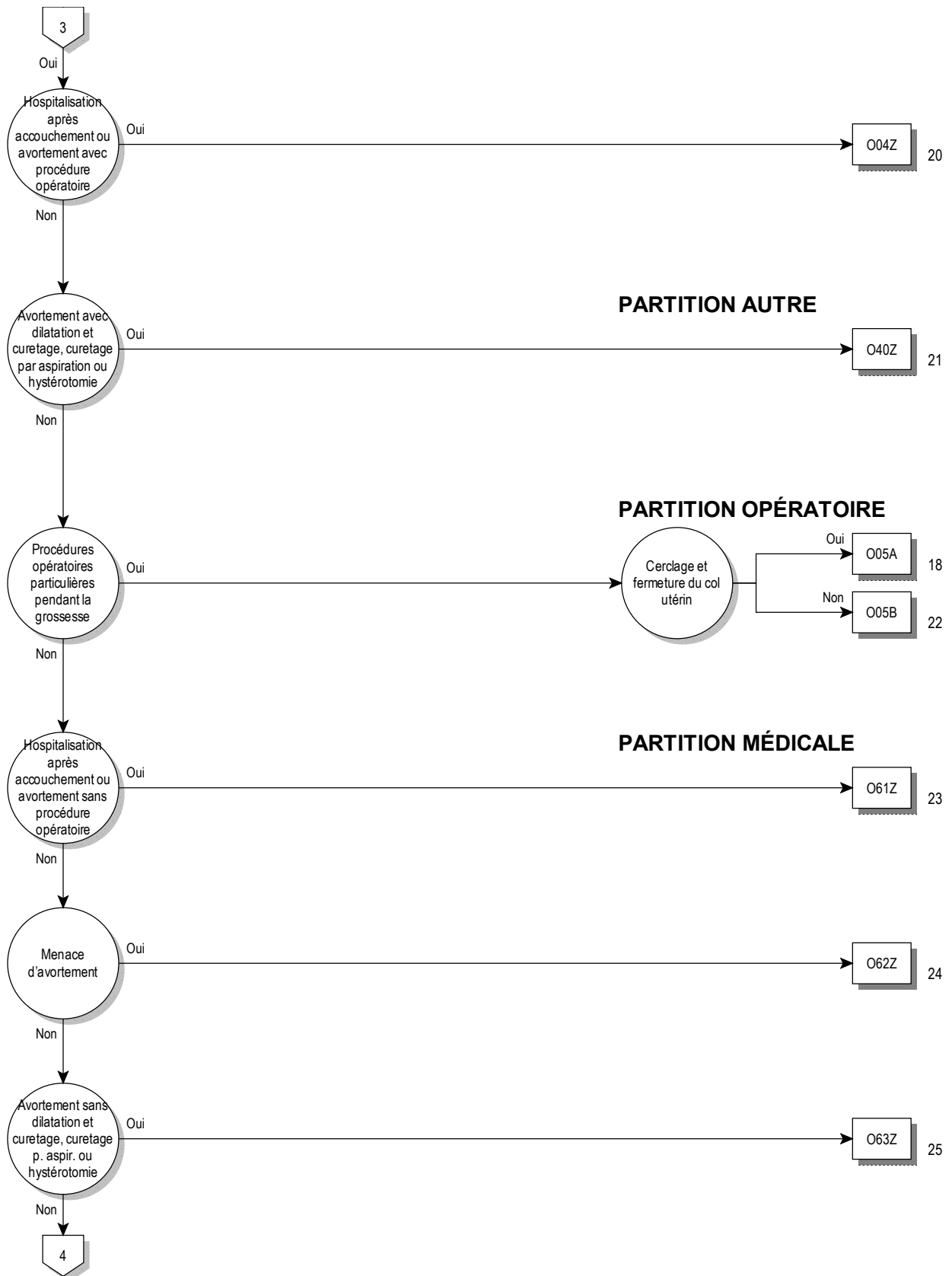

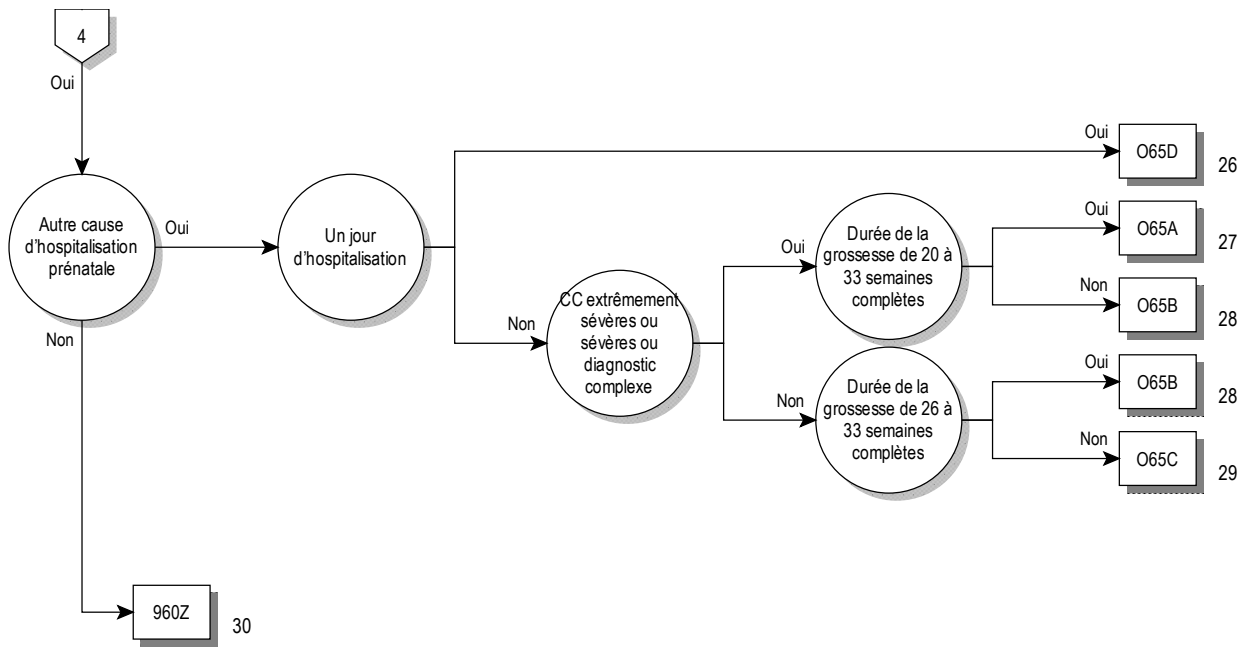

logique décisionnelle MDC 14

Diagnostic principal dans le tableau MDC14-0

diagnostic principal pour MDC 14 (MDC14-0)

| | | | |
|-------|---|-------|---|
| A34 | Tétanos obstétrical | O05.5 | Autres formes d'avortement: Complet ou sans précision, compliqué d'une infection de l'appareil génital et des organes pelviens |
| F53.0 | Troubles mentaux et du comportement légers associés à la puerpéralité, non classés ailleurs | O05.6 | Autres formes d'avortement: Complet ou sans précision, compliqué d'une hémorragie retardée ou sévère |
| F53.1 | Troubles mentaux et du comportement sévères associés à la puerpéralité, non classés ailleurs | O05.7 | Autres formes d'avortement: Complet ou sans précision, compliqué d'une embolie |
| F53.8 | Autres troubles mentaux et du comportement associés à la puerpéralité, non classés ailleurs | O05.8 | Autres formes d'avortement: Complet ou sans précision, avec complications autres et non précisées |
| F53.9 | Trouble mental de la puerpéralité, sans précision | O05.9 | Autres formes d'avortement: Complet ou sans précision, sans complication |
| O00.0 | Grossesse abdominale | O06.0 | Avortement, sans précision: Incomplet, compliqué d'une infection de l'appareil génital et des organes pelviens |
| O00.1 | Grossesse tubaire | O06.1 | Avortement, sans précision: Incomplet, compliqué d'une hémorragie retardée ou sévère |
| O00.2 | Grossesse ovarienne | O06.2 | Avortement, sans précision: Incomplet, compliqué d'une embolie |
| O00.8 | Autres grossesses extra-utérines | O06.3 | Avortement, sans précision: Incomplet, avec complications autres et non précisées |
| O00.9 | Grossesse extra-utérine, sans précision | O06.4 | Avortement, sans précision: Incomplet, sans complication |
| O01.0 | Môle hydatiforme classique | O06.5 | Avortement, sans précision: Complet ou sans précision, compliqué d'une infection de l'appareil génital et des organes pelviens |
| O01.1 | Môle hydatiforme incomplète et partielle | O06.6 | Avortement, sans précision: Complet ou sans précision, compliqué d'une hémorragie retardée ou sévère |
| O01.9 | Môle hydatiforme, sans précision | O06.7 | Avortement, sans précision: Complet ou sans précision, compliqué d'une embolie |
| O02.0 | Cœuf clair et môle non hydatiforme | O06.8 | Avortement, sans précision: Complet ou sans précision, avec complications autres et non précisées |
| O02.1 | Rétention d'un fœtus mort in utero | O06.9 | Avortement, sans précision: Complet ou sans précision, sans complication |
| O02.8 | Autres produits anormaux de la conception, précisés | O07.0 | Echec d'une tentative d'avortement médical, compliqué d'une infection de l'appareil génital et des organes pelviens |
| O02.9 | Produit anormal de la conception, sans précision | O07.1 | Echec d'une tentative d'avortement médical, compliqué d'une hémorragie retardée ou sévère |
| O03.0 | Avortement spontané: Incomplet, compliqué d'une infection de l'appareil génital et des organes pelviens | O07.2 | Echec d'une tentative d'avortement médical, compliqué d'une embolie |
| O03.1 | Avortement spontané: Incomplet, compliqué d'une hémorragie retardée ou sévère | O07.3 | Echec d'une tentative d'avortement médical, avec complications autres et non précisées |
| O03.2 | Avortement spontané: Incomplet, compliqué d'une embolie | O07.4 | Echec d'une tentative d'avortement médical, sans complication |
| O03.3 | Avortement spontané: Incomplet, avec complications autres et non précisées | O07.5 | Echecs d'une tentative d'avortement, autres et sans précision, compliqués d'une infection de l'appareil génital et des organes pelviens |
| O03.4 | Avortement spontané: Incomplet, sans complication | O07.6 | Echecs d'une tentative d'avortement, autres et sans précision, compliqués d'une hémorragie retardée ou sévère |
| O03.5 | Avortement spontané: Complet ou sans précision, compliqué d'une infection de l'appareil génital et des organes pelviens | O07.7 | Echecs d'une tentative d'avortement, autres et sans précision, compliqués d'une embolie |
| O03.6 | Avortement spontané: Complet ou sans précision, compliqué d'une hémorragie retardée ou sévère | O07.8 | Echecs d'une tentative d'avortement, autres et sans précision, avec complications autres et non précisées |
| O03.7 | Avortement spontané: Complet ou sans précision, compliqué d'une embolie | O07.9 | Echecs d'une tentative d'avortement, autres et sans précision, sans complication |
| O03.8 | Avortement spontané: Complet ou sans précision, avec complications autres et non précisées | O08.0 | Infection de l'appareil génital et des organes pelviens consécutive à un avortement, une grossesse extra-utérine et molaire |
| O03.9 | Avortement spontané: Complet ou sans précision, sans complication | O08.1 | Hémorragie retardée ou sévère consécutive à un avortement, une grossesse extra-utérine et molaire |
| O04.0 | Avortement médical: Incomplet, compliqué d'une infection de l'appareil génital et des organes pelviens | O08.2 | Embolie consécutive à un avortement, une grossesse extra-utérine et molaire |
| O04.1 | Avortement médical: Incomplet, compliqué d'une hémorragie retardée ou sévère | O08.3 | Choc consécutif à un avortement, une grossesse extra-utérine et molaire |
| O04.2 | Avortement médical: Incomplet, compliqué d'une embolie | O08.4 | Insuffisance rénale consécutive à un avortement, une grossesse extra-utérine et molaire |
| O04.3 | Avortement médical: Incomplet, avec complications autres et non précisées | O08.5 | Troubles du métabolisme consécutifs à un avortement, une grossesse extra-utérine et molaire |
| O04.4 | Avortement médical: Incomplet, sans complication | O08.6 | Lésions des organes et tissus pelviens consécutives à un avortement, une grossesse extra-utérine et molaire |
| O04.5 | Avortement médical: Complet ou sans précision, compliqué d'une infection de l'appareil génital et des organes pelviens | O08.7 | Autres complications veineuses consécutives à un avortement, une grossesse extra-utérine et molaire |
| O04.6 | Avortement médical: Complet ou sans précision, compliqué d'une hémorragie retardée ou sévère | | |
| O04.7 | Avortement médical: Complet ou sans précision, compliqué d'une embolie | | |
| O04.8 | Avortement médical: Complet ou sans précision, avec complications autres et non précisées | | |
| O04.9 | Avortement médical: Complet ou sans précision, sans complication | | |
| O05.0 | Autres formes d'avortement: Incomplet, compliqué d'une infection de l'appareil génital et des organes pelviens | | |
| O05.1 | Autres formes d'avortement: Incomplet, compliqué d'une hémorragie retardée ou sévère | | |
| O05.2 | Autres formes d'avortement: Incomplet, compliqué d'une embolie | | |
| O05.3 | Autres formes d'avortement: Incomplet, avec complications autres et non précisées | | |
| O05.4 | Autres formes d'avortement: Incomplet, sans complication | | |

| | | | |
|-------|--|--------|---|
| O08.8 | Autres complications consécutives à un avortement, une grossesse extra-utérine et molaire | O24.1 | Diabète sucré au cours de la grossesse: Diabète sucré préexistant, type 2 |
| O08.9 | Complication consécutive à un avortement, une grossesse extra-utérine et molaire, sans précision | O24.2 | Diabète sucré au cours de la grossesse: Diabète sucré préexistant lié à la malnutrition |
| O09.0 | Durée de la grossesse: Moins de 5 semaines révolues | O24.3 | Diabète sucré au cours de la grossesse: Diabète sucré préexistant, sans précision |
| O09.1 | Durée de la grossesse: 5 à 13 semaines révolues | O24.4 | Diabète sucré survenant au cours de la grossesse |
| O09.2 | Durée de la grossesse: 14e semaine à 19 semaines révolues | O24.9 | Diabète sucré au cours de la grossesse, sans précision |
| O09.3 | Durée de la grossesse: 20e semaine à 25 semaines révolues | O25 | Malnutrition au cours de la grossesse |
| O09.4 | Durée de la grossesse: 26e semaine à 33 semaines révolues | O26.0 | Prise de poids excessive au cours de la grossesse |
| O09.5 | Durée de la grossesse: 34e semaine à 36 semaines révolues | O26.1 | Faible prise de poids au cours de la grossesse |
| O09.6 | Durée de la grossesse: 37e semaine à 41 semaines révolues | O26.2 | Soins au cours de la grossesse pour avortement à répétition |
| O09.7 | Durée de la grossesse: Plus de 41 semaines révolues | O26.3 | Rétention d'un stérilet au cours d'une grossesse |
| O09.9 | Durée de la grossesse: Non précisée | O26.4 | Herpes gestationis |
| O10.0 | Hypertension essentielle préexistante compliquant la grossesse, l'accouchement et la puerpéralité | O26.5 | Syndrome d'hypotension maternelle |
| O10.1 | Cardiopathie hypertensive préexistante compliquant la grossesse, l'accouchement et la puerpéralité | O26.6 | Affections hépatiques au cours de la grossesse, de l'accouchement et de la puerpéralité |
| O10.2 | Néphropathie hypertensive préexistante compliquant la grossesse, l'accouchement et la puerpéralité | O26.7 | Subluxation de la symphyse (pubienne) au cours de la grossesse, de l'accouchement et de la puerpéralité |
| O10.3 | Cardionéphropathie hypertensive préexistante compliquant la grossesse, l'accouchement et la puerpéralité | O26.81 | Néphropathie liée à la grossesse |
| O10.4 | Hypertension secondaire préexistante compliquant la grossesse, l'accouchement et la puerpéralité | O26.82 | Syndrome du canal carpien pendant la grossesse |
| O10.9 | Hypertension préexistante compliquant la grossesse, l'accouchement et la puerpéralité, sans précision | O26.83 | Névrite périphérique pendant la grossesse Névralgie |
| O11 | Hypertension chronique préexistante avec prééclampsie surajoutée compliquant la grossesse, l'accouchement et la puerpéralité | O26.88 | Autres maladies non précisées associées à la grossesse |
| O12.0 | Œdème gestationnel | O26.9 | Affection liée à la grossesse, sans précision |
| O12.1 | Protéinurie gestationnelle | O28.0 | Résultats hématologiques anormaux au cours de l'examen prénatal systématique de la mère |
| O12.2 | Œdème gestationnel avec protéinurie | O28.1 | Résultats biochimiques anormaux au cours de l'examen prénatal systématique de la mère |
| O13 | Hypertension gestationnelle [hypertension induite par la grossesse] | O28.2 | Résultats cytologiques anormaux au cours de l'examen prénatal systématique de la mère |
| O14.0 | Prééclampsie légère à modérée | O28.3 | Résultats échographiques anormaux au cours de l'examen prénatal systématique de la mère |
| O14.1 | Prééclampsie sévère | O28.4 | Résultats radiologiques anormaux au cours de l'examen prénatal systématique de la mère |
| O14.2 | Syndrome HELLP | O28.5 | Résultats chromosomiques et génétiques anormaux au cours de l'examen prénatal systématique de la mère |
| O14.9 | Prééclampsie, sans précision | O28.8 | Autres résultats anormaux au cours de l'examen prénatal systématique de la mère |
| O15.0 | Eclampsie au cours de la grossesse | O28.9 | Résultat anormal constaté au cours de l'examen prénatal systématique de la mère, sans précision |
| O15.1 | Eclampsie au cours du travail | O29.0 | Complications pulmonaires d'une anesthésie au cours de la grossesse |
| O15.2 | Eclampsie au cours de la puerpéralité | O29.1 | Complications cardiaques d'une anesthésie au cours de la grossesse |
| O15.9 | Eclampsie, sans précision quant à la période | O29.2 | Complications impliquant le système nerveux central dues à une anesthésie au cours de la grossesse |
| O16 | Hypertension de la mère, sans précision | O29.3 | Réaction toxique au cours d'une anesthésie locale au cours de la grossesse |
| O20.0 | Menace d'avortement | O29.4 | Céphalée provoquée par une rachianesthésie et une anesthésie épidurale au cours de la grossesse |
| O20.8 | Autres hémorragies du début de la grossesse | O29.5 | Autres complications d'une rachianesthésie et d'une anesthésie épidurale au cours de la grossesse |
| O20.9 | Hémorragie du début de la grossesse, sans précision | O29.6 | Echec ou difficulté d'intubation au cours de la grossesse |
| O21.0 | Hyperémèse gravidique bénigne | O29.8 | Autres complications d'une anesthésie au cours de la grossesse |
| O21.1 | Hyperémèse gravidique avec troubles métaboliques | O29.9 | Complication d'une anesthésie au cours de la grossesse, sans précision |
| O21.2 | Vomissements tardifs de la grossesse | O30.0 | Jumeaux |
| O21.8 | Autres vomissements compliquant la grossesse | O30.1 | Triplés |
| O21.9 | Vomissements de la grossesse, sans précision | O30.2 | Quadruplés |
| O22.0 | Varices des membres inférieurs au cours de la grossesse | O30.8 | Autres grossesses multiples |
| O22.1 | Varices des organes génitaux au cours de la grossesse | O30.9 | Grossesse multiple, sans précision |
| O22.2 | Thrombophlébite superficielle au cours de la grossesse | O31.0 | Fœtus papyracé |
| O22.3 | Phlébothrombose profonde au cours de la grossesse | O31.1 | Poursuite de la grossesse après avortement d'un ou plusieurs fœtus |
| O22.4 | Hémorroïdes au cours de la grossesse | O31.2 | Poursuite de la grossesse après mort intra-utérine d'un ou plusieurs fœtus |
| O22.5 | Thrombose veineuse cérébrale au cours de la grossesse | O31.8 | Autres complications spécifiques à une grossesse multiple |
| O22.8 | Autres complications veineuses de la grossesse | O32.0 | Soins maternels pour position instable |
| O22.9 | Complication veineuse de la grossesse, sans précision | O32.1 | Soins maternels pour présentation du siège |
| O23.0 | Infections rénales au cours de la grossesse | O32.2 | Soins maternels pour position transverse et oblique |
| O23.1 | Infections vésicales au cours de la grossesse | O32.3 | Soins maternels pour présentation de la face, du front et du menton |
| O23.2 | Infections urétrales au cours de la grossesse | | |
| O23.3 | Infections d'autres parties de l'appareil urinaire au cours de la grossesse | | |
| O23.4 | Infection non précisée de l'appareil urinaire au cours de la grossesse | | |
| O23.5 | Infections de l'appareil génital au cours de la grossesse | | |
| O23.9 | Infections de l'appareil génito-urinaire au cours de la grossesse, autres et sans précision | | |
| O24.0 | Diabète sucré au cours de la grossesse: Diabète sucré préexistant, type 1 | | |

| | | | |
|--------|--|--------|--|
| 032.4 | Soins maternels pour tête haute à terme | 036.8 | Soins maternels pour d'autres affections précisées du fœtus |
| 032.5 | Soins maternels pour grossesse multiple avec présentation anormale d'un ou plusieurs fœtus | 036.9 | Soins maternels pour affection du fœtus, sans précision |
| 032.6 | Soins maternels pour présentation complexe | 040 | Hydramnios |
| 032.8 | Soins maternels pour d'autres présentations anormales du fœtus | 041.0 | Oligoamnios |
| 032.9 | Soins maternels pour présentation anormale du fœtus, sans précision | 041.1 | Infection du sac amniotique et des membranes |
| 033.0 | Soins maternels pour disproportion due à une malformation du bassin de la mère | 041.8 | Autres anomalies précisées du liquide amniotique et des membranes |
| 033.1 | Soins maternels pour disproportion due à un bassin maternel généralement rétréci | 041.9 | Anomalie du liquide amniotique et des membranes, sans précision |
| 033.2 | Soins maternels pour disproportion due à un rétrécissement du détroit supérieur du bassin maternel | 042.0 | Rupture prématurée des membranes, avec début du travail dans les 24 heures |
| 033.3 | Soins maternels pour disproportion due à un rétrécissement du détroit inférieur | 042.11 | Rupture prématurée des membranes, début du travail après 1 à 7 jours |
| 033.4 | Soins maternels pour disproportion fœto-pelvienne d'origine mixte, maternelle et fœtale | 042.12 | Rupture prématurée des membranes, début du travail après plus de 7 jours |
| 033.5 | Soins maternels pour disproportion due à un fœtus anormalement gros | 042.2 | Rupture prématurée des membranes, travail retardé par traitement |
| 033.6 | Soins maternels pour disproportion due à un fœtus hydrocéphale | 042.9 | Rupture prématurée des membranes, sans précision |
| 033.7 | Soins maternels pour disproportion due à d'autres anomalies du fœtus | 043.0 | Syndromes de transfusion placentaire |
| 033.8 | Soins maternels pour disproportion d'autres origines | 043.1 | Malformation du placenta |
| 033.9 | Soins maternels pour disproportion, sans précision | 043.20 | Placenta accreta |
| 034.0 | Soins maternels pour malformation congénitale de l'utérus | 043.21 | Placenta increta ou percreta |
| 034.1 | Soins maternels pour tumeur du corps de l'utérus | 043.8 | Autres anomalies du placenta |
| 034.2 | Soins maternels pour cicatrice utérine due à une intervention chirurgicale antérieure | 043.9 | Anomalie du placenta, sans précision |
| 034.30 | Suivi de la mère en cas de longueur du col de l'utérus inférieure à 10 mm ou de formation d'un entonnoir cervical attestées par l'échographie vaginale | 044.00 | Descente du placenta sans hémorragie (actuelle) |
| 034.31 | Suivi de la mère en cas de prolapsus des membranes | 044.01 | Placenta praevia sans hémorragie (actuelle) |
| 034.38 | Suivi de la mère dans les autres cas d'insuffisance cervico-utérine | 044.10 | Descente du placenta avec hémorragie actuelle |
| 034.39 | Suivi de la mère en cas d'insuffisance cervico-utérine, non précisé | 044.11 | Placenta praevia avec hémorragie actuelle |
| 034.4 | Soins maternels pour d'autres anomalies du col | 045.0 | Décollement prématuré du placenta avec anomalie de la coagulation |
| 034.5 | Soins maternels pour d'autres anomalies de l'utérus gravide | 045.8 | Autres décollements prématurés du placenta |
| 034.6 | Soins maternels pour anomalies du vagin | 045.9 | Décollement prématuré du placenta, sans précision |
| 034.7 | Soins maternels pour anomalies de la vulve et du périnée | 046.0 | Hémorragie précédant l'accouchement avec anomalie de la coagulation |
| 034.8 | Soins maternels pour d'autres anomalies des organes pelviens | 046.8 | Autres hémorragies précédant l'accouchement |
| 034.9 | Soins maternels pour anomalie d'un organe pelvien, sans précision | 046.9 | Hémorragie précédant l'accouchement, sans précision |
| 035.0 | Soins maternels pour malformation (présumée) du système nerveux central du fœtus | 047.0 | Faux travail avant 37 semaines entières de gestation |
| 035.1 | Soins maternels pour anomalie chromosomique (présumée) du fœtus | 047.1 | Faux travail à ou après la 37ème semaine entière de gestation |
| 035.2 | Soins maternels pour maladie héréditaire (présumée) du fœtus | 047.9 | Faux travail, sans précision |
| 035.3 | Soins maternels pour lésions fœtales (présumées) résultant d'une maladie virale de la mère | 048 | Grossesse prolongée |
| 035.4 | Soins maternels pour lésions fœtales (présumées) dues à l'alcoolisme maternel | 060.0 | Travail prématuré sans accouchement |
| 035.5 | Soins maternels pour lésions fœtales (présumées) médicamenteuses | 060.1 | Travail prématuré spontané avec accouchement prématuré |
| 035.6 | Soins maternels pour lésions fœtales (présumées) dues à une irradiation | 060.2 | Travail prématuré avec accouchement à terme |
| 035.7 | Soins maternels pour lésions fœtales (présumées) dues à d'autres actes à visée diagnostique et thérapeutique | 060.3 | Accouchement prématuré sans travail spontané |
| 035.8 | Soins maternels pour d'autres anomalies et lésions fœtales (présumées) | 061.0 | Echec du déclenchement médical du travail |
| 035.9 | Soins maternels pour anomalie et lésion fœtale (présumées), sans précision | 061.1 | Echec du déclenchement instrumental du travail |
| 036.0 | Soins maternels pour iso-immunisation anti-Rh | 061.8 | Autres échecs du déclenchement du travail |
| 036.1 | Soins maternels pour une autre iso-immunisation | 061.9 | Echec du déclenchement du travail, sans précision |
| 036.2 | Soins maternels pour anasarque fœto-placentaire | 062.0 | Contractions initiales insuffisantes |
| 036.3 | Soins maternels pour signes d'hypoxie fœtale | 062.1 | Inertie utérine secondaire |
| 036.4 | Soins maternels pour mort intra-utérine du fœtus | 062.2 | Autres formes d'inertie utérine |
| 036.5 | Soins maternels pour croissance insuffisante du fœtus | 062.3 | Travail trop rapide |
| 036.6 | Soins maternels pour croissance excessive du fœtus | 062.4 | Contractions utérines hypertoniques, non coordonnées et prolongées |
| 036.7 | Soins maternels pour grossesse abdominale avec fœtus viable | 062.8 | Autres anomalies des forces en jeu au cours du travail |
| | | 062.9 | Anomalie des forces en jeu au cours du travail, sans précision |
| | | 063.0 | Prolongation de la première période [dilatation] |
| | | 063.1 | Prolongation de la deuxième période [expulsion] |
| | | 063.2 | Accouchement retardé du deuxième jumeau, triplé, etc. |
| | | 063.9 | Travail prolongé, sans précision |
| | | 064.0 | Dystocie due à une rotation incomplète de la tête du fœtus |
| | | 064.1 | Dystocie due à une présentation du siège |
| | | 064.2 | Dystocie due à une présentation de la face |
| | | 064.3 | Dystocie due à une présentation du front |
| | | 064.4 | Dystocie due à une présentation de l'épaule |
| | | 064.5 | Dystocie due à une présentation complexe |
| | | 064.8 | Dystocie due à d'autres positions et présentations anormales |
| | | 064.9 | Dystocie due à une position et une présentation anormales, sans précision |
| | | 065.0 | Dystocie due à une déformation pelvienne |
| | | 065.1 | Dystocie due à un bassin généralement rétréci |

| | | | |
|-------|---|--------|---|
| O65.2 | Dystocie due à un rétrécissement du détroit supérieur | O74.0 | Pneumopathie par aspiration due à une anesthésie au cours du travail et de l'accouchement |
| O65.3 | Dystocie due à un rétrécissement du détroit inférieur et de la cavité moyenne | O74.1 | Autres complications pulmonaires de l'anesthésie au cours du travail et de l'accouchement |
| O65.4 | Dystocie due à une disproportion fœto-pelviennne, sans précision | O74.2 | Complications cardiaques de l'anesthésie au cours du travail et de l'accouchement |
| O65.5 | Dystocie due à une anomalie des organes pelviens de la mère | O74.3 | Complications intéressant le système nerveux central dues à l'anesthésie au cours du travail et de l'accouchement |
| O65.8 | Dystocie due à d'autres anomalies pelviennes de la mère | O74.4 | Réaction toxique à une anesthésie locale au cours du travail et de l'accouchement |
| O65.9 | Dystocie due à une anomalie pelvienne de la mère, sans précision | O74.5 | Céphalée provoquée par une rachianesthésie et une anesthésie épidurale au cours du travail et de l'accouchement |
| O66.0 | Dystocie due à une dystocie des épaules | O74.6 | Autres complications d'une rachianesthésie et d'une anesthésie épidurale au cours du travail et de l'accouchement |
| O66.1 | Dystocie gémellaire | O74.7 | Echec ou difficulté d'intubation au cours du travail et de l'accouchement |
| O66.2 | Dystocie due à un fœtus anormalement gros | O74.8 | Autres complications de l'anesthésie au cours du travail et de l'accouchement |
| O66.3 | Dystocie due à d'autres anomalies fœtales | O74.9 | Complication de l'anesthésie au cours du travail et de l'accouchement, sans précision |
| O66.4 | Echec de l'épreuve de travail, sans précision | O75.0 | Epuisement maternel au cours du travail et de l'accouchement |
| O66.5 | Echec de l'application d'une ventouse et d'un forceps, sans précision | O75.1 | Choc pendant ou après le travail et l'accouchement |
| O66.8 | Autres dystocias précisées | O75.2 | Pyrexie au cours du travail, non classée ailleurs |
| O66.9 | Dystocie, sans précision | O75.3 | Autres infections au cours du travail |
| O67.0 | Hémorragie pendant l'accouchement avec anomalie de la coagulation | O75.4 | Autres complications d'un acte de chirurgie obstétricale et d'un acte à visée diagnostique et thérapeutique |
| O67.8 | Autres hémorragies pendant l'accouchement | O75.5 | Accouchement retardé après rupture artificielle des membranes |
| O67.9 | Hémorragie pendant l'accouchement, sans précision | O75.6 | Accouchement retardé après rupture spontanée ou non précisée des membranes |
| O68.0 | Travail et accouchement compliqués d'une anomalie du rythme cardiaque du fœtus | O75.7 | Accouchement par voie vaginale après une césarienne |
| O68.1 | Travail et accouchement compliqués de la présence de méconium dans le liquide amniotique | O75.8 | Autres complications précisées du travail et de l'accouchement |
| O68.2 | Travail et accouchement compliqués d'une anomalie du rythme cardiaque du fœtus avec présence de méconium dans le liquide amniotique | O75.9 | Complication du travail et de l'accouchement, sans précision |
| O68.3 | Travail et accouchement compliqués de signes biochimiques de détresse fœtale | O80 | Accouchement unique et spontané |
| O68.8 | Travail et accouchement compliqués d'autres signes de détresse fœtale | O81 | Accouchement unique par forceps et ventouse |
| O68.9 | Travail et accouchement compliqués d'une détresse fœtale, sans précision | O82 | Accouchement unique par césarienne |
| O69.0 | Travail et accouchement compliqués d'un prolapsus du cordon | O85 | Fièvre puerpérale |
| O69.1 | Travail et accouchement compliqués d'une circulaire du cordon, avec compression | O86.0 | Infection d'une plaie d'origine obstétricale chirurgicale |
| O69.2 | Travail et accouchement compliqués d'une autre forme d'enchevêtrement du cordon | O86.1 | Autres infections des voies génitales, après accouchement |
| O69.3 | Travail et accouchement compliqués d'une brièveté du cordon | O86.2 | Infection des voies urinaires, après accouchement |
| O69.4 | Travail et accouchement compliqués par une insertion vélalementeuse du cordon | O86.3 | Autres infections des voies génito-urinaires, après accouchement |
| O69.5 | Travail et accouchement compliqués de lésions vasculaires du cordon | O86.4 | Hyperthermie d'origine inconnue, après accouchement |
| O69.8 | Travail et accouchement compliqués d'autres anomalies du cordon ombilical | O86.8 | Autres infections puerpérales précisées |
| O69.9 | Travail et accouchement compliqués d'une anomalie du cordon ombilical, sans précision | O87.0 | Thrombophlébite superficielle au cours de la puerpéralité |
| O70.0 | Déchirure obstétricale du périnée, du premier degré | O87.1 | Phlébothrombose profonde au cours de la puerpéralité |
| O70.1 | Déchirure obstétricale du périnée, du deuxième degré | O87.2 | Hémorroïdes au cours de la puerpéralité |
| O70.2 | Déchirure obstétricale du périnée, du troisième degré | O87.3 | Thrombose veineuse cérébrale au cours de la puerpéralité |
| O70.3 | Déchirure obstétricale du périnée, du quatrième degré | O87.8 | Autres complications veineuses au cours de la puerpéralité |
| O70.9 | Déchirure obstétricale du périnée, sans précision | O87.9 | Complication veineuse au cours de la puerpéralité, sans précision |
| O71.0 | Rupture de l'utérus avant le début du travail | O88.0 | Embolie gazeuse obstétricale |
| O71.1 | Rupture de l'utérus pendant le travail | O88.1 | Embolie amniotique |
| O71.2 | Inversion post-partum de l'utérus | O88.20 | Embolie pulmonaire obstétricale |
| O71.3 | Déchirure obstétricale du col de l'utérus | O88.28 | Autre embolie obstétricale par caillot sanguin |
| O71.4 | Déchirure obstétricale vaginale haute isolée | O88.3 | Embolie pyohémique et septique, obstétricale |
| O71.5 | Autres lésions obstétricales des organes pelviens | O88.8 | Autres embolies obstétricales |
| O71.6 | Lésions obstétricales intéressant les articulations et les ligaments pelviens | O89.0 | Complications pulmonaires de l'anesthésie au cours de la puerpéralité |
| O71.7 | Hématome pelvien d'origine obstétricale | O89.1 | Complications cardiaques de l'anesthésie au cours de la puerpéralité |
| O71.8 | Autres traumatismes obstétricaux précisés | O89.2 | Complications intéressant le système nerveux central dues à une anesthésie au cours de la puerpéralité |
| O71.9 | Traumatisme obstétrical, sans précision | O89.3 | Réaction toxique à une anesthésie locale au cours de la puerpéralité |
| O72.0 | Hémorragie de la délivrance (troisième période) | O89.4 | Céphalée provoquée par une rachianesthésie et une anesthésie épidurale au cours de la puerpéralité |
| O72.1 | Autres hémorragies immédiates du post-partum | O89.5 | Autres complications d'une rachianesthésie et d'une anesthésie épidurale au cours de la puerpéralité |
| O72.2 | Hémorragie du post-partum, tardive et secondaire | O89.6 | Echec ou difficulté d'intubation au cours de la puerpéralité |
| O72.3 | Anomalie de la coagulation au cours du post-partum | O89.8 | Autres complications de l'anesthésie au cours de la puerpéralité |
| O73.0 | Rétention du placenta sans hémorragie | O89.9 | Complication de l'anesthésie au cours de la puerpéralité, sans précision |
| O73.1 | Rétention partielle du placenta et des membranes, sans hémorragie | | |

| | | | |
|--------|--|-------|---|
| 090.0 | Rupture d'une suture de césarienne | 098.5 | Autres maladies virales compliquant la grossesse, l'accouchement et la puerpéralité |
| 090.1 | Rupture d'une suture obstétricale du périnée | 098.6 | Maladies à protozoaires compliquant la grossesse, l'accouchement et la puerpéralité |
| 090.2 | Hématome d'une plaie obstétricale | 098.7 | Maladie due au virus de l'immunodéficience humaine [VIH] et compliquant la grossesse, l'accouchement et la puerpéralité |
| 090.3 | Myocardopathie au cours de la puerpéralité | 098.8 | Autres maladies infectieuses et parasitaires de la mère compliquant la grossesse, l'accouchement et la puerpéralité |
| 090.4 | Insuffisance rénale aiguë du post-partum | 098.9 | Maladie infectieuse ou parasitaire de la mère compliquant la grossesse, l'accouchement et la puerpéralité, sans précision |
| 090.5 | Thyroïdite du post-partum | 099.0 | Anémie compliquant la grossesse, l'accouchement et la puerpéralité |
| 090.8 | Autres complications puerpérales, non classées ailleurs | 099.1 | Autres maladies du sang et des organes hématopoïétiques et certaines anomalies du système immunitaire compliquant la grossesse, l'accouchement et la puerpéralité |
| 090.9 | Complication puerpérale, sans précision | 099.2 | Maladies endocriniennes, nutritionnelles et métaboliques compliquant la grossesse, l'accouchement et la puerpéralité |
| 091.00 | Infection du mamelon associée à l'accouchement: Sans indication de difficultés à la mise au sein | 099.3 | Troubles mentaux et maladies du système nerveux compliquant la grossesse, l'accouchement et la puerpéralité |
| 091.01 | Infection du mamelon associée à l'accouchement: Avec indication de difficultés à la mise au sein | 099.4 | Maladies de l'appareil circulatoire compliquant la grossesse, l'accouchement et la puerpéralité |
| 091.10 | Abcès du sein associé à l'accouchement: Sans indication de difficultés à la mise au sein | 099.5 | Maladies de l'appareil respiratoire compliquant la grossesse, l'accouchement et la puerpéralité |
| 091.11 | Abcès du sein associé à l'accouchement: Avec indication de difficultés à la mise au sein | 099.6 | Maladies de l'appareil digestif compliquant la grossesse, l'accouchement et la puerpéralité |
| 091.20 | Mastite non purulente associée à l'accouchement: Sans indication de difficultés à la mise au sein | 099.7 | Maladies de la peau et du tissu cellulaire sous-cutané compliquant la grossesse, l'accouchement et la puerpéralité |
| 091.21 | Mastite non purulente associée à l'accouchement: Avec indication de difficultés à la mise au sein | 099.8 | Autres maladies et affections précisées compliquant la grossesse, l'accouchement et la puerpéralité |
| 092.00 | Invagination du mamelon associée à l'accouchement: Sans indication de difficultés à la mise au sein | Z32 | Examen et test de grossesse |
| 092.01 | Invagination du mamelon associée à l'accouchement: Avec indication de difficultés à la mise au sein | Z34 | Surveillance d'une grossesse normale |
| 092.10 | Crevasse du mamelon associée à l'accouchement: Sans indication de difficultés à la mise au sein | Z35.0 | Surveillance d'une grossesse avec antécédent de stérilité |
| 092.11 | Crevasse du mamelon associée à l'accouchement: Avec indication de difficultés à la mise au sein | Z35.1 | Surveillance d'une grossesse avec antécédent d'avortement |
| 092.20 | Mastopathies associées à l'accouchement, autres et sans précision: Sans indication de difficultés à la mise au sein | Z35.2 | Surveillance d'une grossesse avec d'autres antécédents obstétricaux pathologiques et difficultés à procréer |
| 092.21 | Mastopathies associées à l'accouchement, autres et sans précision: Avec indication de difficultés à la mise au sein | Z35.3 | Surveillance d'une grossesse avec antécédent de soins prénatals insuffisants |
| 092.30 | Agalactie: Sans indication de difficultés à la mise au sein | Z35.4 | Surveillance de grossesse avec multiparité élevée |
| 092.31 | Agalactie: Avec indication de difficultés à la mise au sein | Z35.5 | Surveillance d'une primigeste âgée |
| 092.40 | Hypogalactie: Sans indication de difficultés à la mise au sein | Z35.6 | Surveillance d'une primigeste très jeune |
| 092.41 | Hypogalactie: Avec indication de difficultés à la mise au sein | Z35.8 | Surveillance d'autres grossesses à haut risque |
| 092.50 | Suppression de la lactation: Sans indication de difficultés à la mise au sein | Z35.9 | Surveillance de grossesse à haut risque, sans précision |
| 092.51 | Suppression de la lactation: Avec indication de difficultés à la mise au sein | Z36.0 | Dépistage prénatal d'anomalies chromosomiques |
| 092.60 | Galactorrhée: Sans indication de difficultés à la mise au sein | Z36.1 | Dépistage prénatal d'un taux élevé d'alpha-fœtoprotéines |
| 092.61 | Galactorrhée: Avec indication de difficultés à la mise au sein | Z36.2 | Autres dépistages prénatals par amniocentèse |
| 092.70 | Anomalies de la lactation, autres et sans précision: Sans indication de difficultés à la mise au sein | Z36.3 | Dépistage prénatal de malformations par échographie et autres méthodes physiques |
| 092.71 | Anomalies de la lactation, autres et sans précision: Avec indication de difficultés à la mise au sein | Z36.4 | Dépistage prénatal de retard de croissance du fœtus par échographie et autres méthodes physiques |
| 094 | Séquelles de complications de la grossesse, de l'accouchement et de la puerpéralité | Z36.5 | Dépistage prénatal d'iso-immunisation |
| 095 | Mort d'origine obstétricale de cause non précisée | Z36.8 | Autres dépistages prénatals |
| 096.0 | Mort de séquelles relevant directement d'une cause obstétricale | Z36.9 | Dépistage prénatal, sans précision |
| 096.1 | Mort de séquelles relevant indirectement d'une cause obstétricale | Z37.0 | Naissance unique, enfant vivant |
| 096.9 | Mort de séquelles relevant d'une cause obstétricale, sans précision | Z37.1 | Naissance unique, enfant mort-né |
| 097.0 | Mort de séquelles relevant directement d'une cause obstétricale | Z37.2 | Naissance gémellaire, jumeaux nés vivants |
| 097.1 | Mort de séquelles relevant indirectement d'une cause obstétricale | Z37.3 | Naissance gémellaire, l'un des jumeaux né vivant, l'autre mort-né |
| 097.9 | Mort de séquelles relevant d'une cause obstétricale, sans précision | Z37.4 | Naissance gémellaire, jumeaux morts-nés |
| 098.0 | Tuberculose compliquant la grossesse, l'accouchement et la puerpéralité | Z37.5 | Autres naissances multiples, tous nés vivants |
| 098.1 | Syphilis compliquant la grossesse, l'accouchement et la puerpéralité | Z37.6 | Autres naissances multiples, certains enfants nés vivants |
| 098.2 | Gonococcie compliquant la grossesse, l'accouchement et la puerpéralité | Z37.7 | Autres naissances multiples, tous morts-nés |
| 098.3 | Autres maladies dont le mode de transmission est essentiellement sexuel, compliquant la grossesse, l'accouchement et la puerpéralité | Z37.9 | Résultat de l'accouchement, sans précision |
| 098.4 | Hépatite virale compliquant la grossesse, l'accouchement et la puerpéralité | Z39.0 | Soins et examens immédiatement après l'accouchement |
| | | Z39.1 | Soins et examens de l'allaitement maternel |
| | | Z39.2 | Contrôle de routine au cours du post-partum |
| | | Z64.0 | Difficultés liées à une grossesse non désirée |

ADRG 001**Césarienne**

Procédure dans le tableau O01-11 ou procédure opératoire et diagnostic dans le tableau O01-1

DRG 001A**Césarienne avec plusieurs diagnostics de complication, durée de la grossesse jusqu'à 25 semaines complètes ou avec thérapie intra-utérine**

(Au moins deux diagnostics dans le tableau O01-2 ou au moins deux diagnostics dans le tableau O01-3 ou au moins deux diagnostics dans le tableau O01-4 ou diagnostic dans au moins deux des tableaux O01-3, O01-5, O01-2, O01-4 ou procédure opératoire et diagnostic dans le tableau O01-1) et (diagnostic supplémentaire dans le tableau O01-6 ou au moins un(e) procédure dans le tableau O01-12)

DRG 001B**Césarienne avec plusieurs diagnostics de complication, durée de la grossesse de 26 à 33 semaines complètes, sans thérapie intra-utérine ou avec diagnostic de complication, jusqu'à 25 semaines complètes, ou thromboembolie pendant la période de gestation avec procédure opératoire**

(Au moins deux diagnostics dans le tableau O01-2 ou au moins deux diagnostics dans le tableau O01-3 ou au moins deux diagnostics dans le tableau O01-4 ou diagnostic dans au moins deux des tableaux O01-3, O01-5, O01-2, O01-4 ou procédure opératoire et diagnostic dans le tableau O01-1) et (diagnostic supplémentaire dans le tableau O01-7 ou procédure opératoire et diagnostic dans le tableau O01-1) ou au moins un(e) diagnostic dans le tableau O01-8 et diagnostic supplémentaire dans le tableau O01-6

DRG 001C**Césarienne avec plusieurs diagnostics de complication, durée de la grossesse > 33 semaines complètes, sans thérapie intra-utérine ou avec diagnostic de complication, de 26 à 33 semaines ou avec diagnostic complexe ou jusqu'à 33 semaines ou avec diagnostic complexe, avec CC extrêmement sévères**

(Au moins deux diagnostics dans le tableau O01-2 ou au moins deux diagnostics dans le tableau O01-3 ou au moins deux diagnostics dans le tableau O01-4 ou diagnostic dans au moins deux des tableaux O01-3, O01-5, O01-2, O01-4 ou procédure opératoire et diagnostic dans le tableau O01-1) et PCCL > 3 ou au moins un(e) diagnostic dans le tableau O01-8 et au moins un(e) diagnostic supplémentaire dans le tableau O01-9 et PCCL > 3 ou au moins un(e) diagnostic supplémentaire dans le tableau O01-10 et PCCL > 3

DRG 001D**Césarienne avec plusieurs diagnostics de complication, durée de la grossesse > 33 semaines complètes, sans thérapie intra-utérine ou avec diagnostic de complication, de 26 à 33 semaines ou avec diagnostic complexe ou jusqu'à 33 semaines ou avec diagnostic complexe, sans CC extrêmement sévères**

Au moins deux diagnostics dans le tableau O01-2 ou au moins deux diagnostics dans le tableau O01-3 ou au moins deux diagnostics dans le tableau O01-4 ou diagnostic dans au moins deux des tableaux O01-3, O01-5, O01-2, O01-4 ou procédure opératoire et diagnostic dans le tableau O01-1 ou au moins un(e) diagnostic dans le tableau O01-8 et au moins un(e) diagnostic supplémentaire dans le tableau O01-9 ou au moins un(e) diagnostic supplémentaire dans le tableau O01-10

DRG 001E**Césarienne avec diagnostic de complication, durée de la grossesse plus de 33 semaines complètes, sans diagnostic complexe**

Au moins un(e) diagnostic dans le tableau O01-8

DRG 001F**Césarienne sans diagnostic de complication, durée de la grossesse plus de 33 semaines complètes, sans diagnostic complexe****diagnostic O01-1**

| | | | |
|--------|---------------------------------|--------|--|
| O88.20 | Embolie pulmonaire obstétricale | O88.28 | Autre embolie obstétricale par caillot sanguin |
|--------|---------------------------------|--------|--|

diagnostic O01-2

| | | | |
|-------|--|-------|---|
| F00.0 | Démence de la maladie d'Alzheimer, à début précoce {G30.0} | F02.1 | Démence de la maladie de Creutzfeldt-Jakob {A81.0} |
| F00.2 | Démence de la maladie d'Alzheimer, forme atypique ou mixte {G30.8} | F02.2 | Démence de la maladie de Huntington {G10} |
| F00.9 | Démence de la maladie d'Alzheimer, sans précision {G30.9} | F02.3 | Démence de la maladie de Parkinson {G20.-} |
| F01.0 | Démence vasculaire à début aigu | F02.4 | Démence de la maladie due au virus de l'immunodéficience humaine [VIH] {B22} |
| F01.1 | Démence vasculaire par infarctus multiples | F03 | Démence, sans précision |
| F01.2 | Démence vasculaire sous-corticale | F04 | Syndrome amnésique organique, non induit par l'alcool et d'autres substances psycho-actives |
| F01.3 | Démence vasculaire mixte, corticale et sous-corticale | F05.0 | Delirium non surajouté à une démence, ainsi décrit |
| F01.8 | Autres formes de démence vasculaire | F05.1 | Delirium surajouté à une démence |
| F01.9 | Démence vasculaire, sans précision | F05.8 | Autres formes de delirium |
| F02.0 | Démence de la maladie de Pick {G31.0} | | |

| | | | |
|-------|--|-------|---|
| F05.9 | Delirium, sans précision | F13.3 | Troubles mentaux et du comportement liés à l'utilisation de sédatifs ou d'hypnotiques: Syndrome de sevrage |
| F06.0 | Etat hallucinatoire organique | F13.4 | Troubles mentaux et du comportement liés à l'utilisation de sédatifs ou d'hypnotiques: Syndrome de sevrage avec delirium |
| F06.1 | Catatonie organique | F13.5 | Troubles mentaux et du comportement liés à l'utilisation de sédatifs ou d'hypnotiques: Trouble psychotique |
| F06.2 | Trouble délirant organique [d'allure schizophrénique] | F13.6 | Troubles mentaux et du comportement liés à l'utilisation de sédatifs ou d'hypnotiques: Syndrome amnésique |
| F06.3 | Troubles organiques de l'humeur [affectifs] | F13.7 | Troubles mentaux et du comportement liés à l'utilisation de sédatifs ou d'hypnotiques: Trouble résiduel ou psychotique de survenue tardive |
| F06.4 | Trouble anxieux organique | F13.8 | Troubles mentaux et du comportement liés à l'utilisation de sédatifs ou d'hypnotiques: Autres troubles mentaux et du comportement |
| F06.5 | Trouble dissociatif organique | F13.9 | Troubles mentaux et du comportement liés à l'utilisation de sédatifs ou d'hypnotiques: Trouble mental ou du comportement, non précisé |
| F06.6 | Labilité [asthénie] émotionnelle organique | F14.0 | Troubles mentaux et du comportement liés à l'utilisation de cocaïne: Intoxication aiguë |
| F07.0 | Trouble organique de la personnalité | F14.1 | Troubles mentaux et du comportement liés à l'utilisation de cocaïne: Utilisation nocive pour la santé |
| F10.0 | Troubles mentaux et du comportement liés à l'utilisation d'alcool: Intoxication aiguë | F14.2 | Troubles mentaux et du comportement liés à l'utilisation de cocaïne: Syndrome de dépendance |
| F10.1 | Troubles mentaux et du comportement liés à l'utilisation d'alcool: Utilisation nocive pour la santé | F14.3 | Troubles mentaux et du comportement liés à l'utilisation de cocaïne: Syndrome de sevrage |
| F10.2 | Troubles mentaux et du comportement liés à l'utilisation d'alcool: Syndrome de dépendance | F14.4 | Troubles mentaux et du comportement liés à l'utilisation de cocaïne: Syndrome de sevrage avec delirium |
| F10.3 | Troubles mentaux et du comportement liés à l'utilisation d'alcool: Syndrome de sevrage | F14.5 | Troubles mentaux et du comportement liés à l'utilisation de cocaïne: Trouble psychotique |
| F10.4 | Troubles mentaux et du comportement liés à l'utilisation d'alcool: Syndrome de sevrage avec delirium | F14.6 | Troubles mentaux et du comportement liés à l'utilisation de cocaïne: Syndrome amnésique |
| F10.5 | Troubles mentaux et du comportement liés à l'utilisation d'alcool: Trouble psychotique | F14.7 | Troubles mentaux et du comportement liés à l'utilisation de cocaïne: Trouble résiduel ou psychotique de survenue tardive |
| F10.6 | Troubles mentaux et du comportement liés à l'utilisation d'alcool: Syndrome amnésique | F14.8 | Troubles mentaux et du comportement liés à l'utilisation de cocaïne: Autres troubles mentaux et du comportement |
| F10.7 | Troubles mentaux et du comportement liés à l'utilisation d'alcool: Trouble résiduel ou psychotique de survenue tardive | F14.9 | Troubles mentaux et du comportement liés à l'utilisation de cocaïne: Trouble mental ou du comportement, non précisé |
| F10.8 | Troubles mentaux et du comportement liés à l'utilisation d'alcool: Autres troubles mentaux et du comportement | F15.0 | Troubles mentaux et du comportement liés à l'utilisation d'autres stimulants, y compris la caféine: Intoxication aiguë |
| F10.9 | Troubles mentaux et du comportement liés à l'utilisation d'alcool: Trouble mental ou du comportement, non précisé | F15.1 | Troubles mentaux et du comportement liés à l'utilisation d'autres stimulants, y compris la caféine: Utilisation nocive pour la santé |
| F11.0 | Troubles mentaux et du comportement liés à l'utilisation d'opiacés: Intoxication aiguë | F15.2 | Troubles mentaux et du comportement liés à l'utilisation d'autres stimulants, y compris la caféine: Syndrome de dépendance |
| F11.1 | Troubles mentaux et du comportement liés à l'utilisation d'opiacés: Utilisation nocive pour la santé | F15.3 | Troubles mentaux et du comportement liés à l'utilisation d'autres stimulants, y compris la caféine: Syndrome de sevrage |
| F11.2 | Troubles mentaux et du comportement liés à l'utilisation d'opiacés: Syndrome de dépendance | F15.4 | Troubles mentaux et du comportement liés à l'utilisation d'autres stimulants, y compris la caféine: Syndrome de sevrage avec delirium |
| F11.3 | Troubles mentaux et du comportement liés à l'utilisation d'opiacés: Syndrome de sevrage | F15.5 | Troubles mentaux et du comportement liés à l'utilisation d'autres stimulants, y compris la caféine: Trouble psychotique |
| F11.4 | Troubles mentaux et du comportement liés à l'utilisation d'opiacés: Syndrome de sevrage avec delirium | F15.6 | Troubles mentaux et du comportement liés à l'utilisation d'autres stimulants, y compris la caféine: Syndrome amnésique |
| F11.5 | Troubles mentaux et du comportement liés à l'utilisation d'opiacés: Trouble psychotique | F15.7 | Troubles mentaux et du comportement liés à l'utilisation d'autres stimulants, y compris la caféine: Trouble résiduel ou psychotique de survenue tardive |
| F11.6 | Troubles mentaux et du comportement liés à l'utilisation d'opiacés: Syndrome amnésique | F15.8 | Troubles mentaux et du comportement liés à l'utilisation d'autres stimulants, y compris la caféine: Autres troubles mentaux et du comportement |
| F11.7 | Troubles mentaux et du comportement liés à l'utilisation d'opiacés: Trouble résiduel ou psychotique de survenue tardive | F15.9 | Troubles mentaux et du comportement liés à l'utilisation d'autres stimulants, y compris la caféine: Trouble mental ou du comportement, non précisé |
| F11.8 | Troubles mentaux et du comportement liés à l'utilisation d'opiacés: Autres troubles mentaux et du comportement | F16.0 | Troubles mentaux et du comportement liés à l'utilisation d'hallucinogènes: Intoxication aiguë |
| F11.9 | Troubles mentaux et du comportement liés à l'utilisation d'opiacés: Trouble mental ou du comportement, non précisé | F16.1 | Troubles mentaux et du comportement liés à l'utilisation d'hallucinogènes: Utilisation nocive pour la santé |
| F12.3 | Troubles mentaux et du comportement liés à l'utilisation de dérivés du cannabis: Syndrome de sevrage | F16.2 | Troubles mentaux et du comportement liés à l'utilisation d'hallucinogènes: Syndrome de dépendance |
| F12.4 | Troubles mentaux et du comportement liés à l'utilisation de dérivés du cannabis: Syndrome de sevrage avec delirium | F16.3 | Troubles mentaux et du comportement liés à l'utilisation d'hallucinogènes: Syndrome de sevrage |
| F12.5 | Troubles mentaux et du comportement liés à l'utilisation de dérivés du cannabis: Trouble psychotique | F16.4 | Troubles mentaux et du comportement liés à l'utilisation d'hallucinogènes: Syndrome de sevrage avec delirium |
| F12.6 | Troubles mentaux et du comportement liés à l'utilisation de dérivés du cannabis: Syndrome amnésique | F16.5 | Troubles mentaux et du comportement liés à l'utilisation d'hallucinogènes: Trouble psychotique |
| F12.7 | Troubles mentaux et du comportement liés à l'utilisation de dérivés du cannabis: Trouble résiduel ou psychotique de survenue tardive | | |
| F12.8 | Troubles mentaux et du comportement liés à l'utilisation de dérivés du cannabis: Autres troubles mentaux et du comportement | | |
| F12.9 | Troubles mentaux et du comportement liés à l'utilisation de dérivés du cannabis: Trouble mental ou du comportement, non précisé | | |
| F13.0 | Troubles mentaux et du comportement liés à l'utilisation de sédatifs ou d'hypnotiques: Intoxication aiguë | | |
| F13.1 | Troubles mentaux et du comportement liés à l'utilisation de sédatifs ou d'hypnotiques: Utilisation nocive pour la santé | | |
| F13.2 | Troubles mentaux et du comportement liés à l'utilisation de sédatifs ou d'hypnotiques: Syndrome de dépendance | | |

| | | | |
|-------|--|-------|--|
| F16.6 | Troubles mentaux et du comportement liés à l'utilisation d'hallucinogènes: Syndrome amnésique | F23.0 | Trouble psychotique aigu polymorphe, sans symptômes schizophréniques |
| F16.7 | Troubles mentaux et du comportement liés à l'utilisation d'hallucinogènes: Trouble résiduel ou psychotique de survenue tardive | F23.1 | Trouble psychotique aigu polymorphe avec symptômes schizophréniques |
| F16.8 | Troubles mentaux et du comportement liés à l'utilisation d'hallucinogènes: Autres troubles mentaux et du comportement | F23.2 | Trouble psychotique aigu d'allure schizophrénique |
| F16.9 | Troubles mentaux et du comportement liés à l'utilisation d'hallucinogènes: Trouble mental ou du comportement, non précisé | F23.3 | Autre trouble psychotique aigu, essentiellement délirant |
| F18.0 | Troubles mentaux et du comportement liés à l'utilisation de solvants volatils: Intoxication aiguë | F23.8 | Autres troubles psychotiques aigus et transitoires |
| F18.1 | Troubles mentaux et du comportement liés à l'utilisation de solvants volatils: Utilisation nocive pour la santé | F23.9 | Trouble psychotique aigu et transitoire, sans précision |
| F18.2 | Troubles mentaux et du comportement liés à l'utilisation de solvants volatils: Syndrome de dépendance | F25.0 | Trouble schizo-affectif, type maniaque |
| F18.3 | Troubles mentaux et du comportement liés à l'utilisation de solvants volatils: Syndrome de sevrage | F25.1 | Trouble schizo-affectif, type dépressif |
| F18.4 | Troubles mentaux et du comportement liés à l'utilisation de solvants volatils: Syndrome de sevrage avec delirium | F25.2 | Trouble schizo-affectif, type mixte |
| F18.5 | Troubles mentaux et du comportement liés à l'utilisation de solvants volatils: Trouble psychotique | F25.8 | Autres troubles schizo-affectifs |
| F18.6 | Troubles mentaux et du comportement liés à l'utilisation de solvants volatils: Syndrome amnésique | F25.9 | Trouble schizo-affectif, sans précision |
| F18.7 | Troubles mentaux et du comportement liés à l'utilisation de solvants volatils: Trouble résiduel ou psychotique de survenue tardive | F29 | Psychose non organique, sans précision |
| F18.8 | Troubles mentaux et du comportement liés à l'utilisation de solvants volatils: Autres troubles mentaux et du comportement | F30.0 | Hypomanie |
| F18.9 | Troubles mentaux et du comportement liés à l'utilisation de solvants volatils: Trouble mental ou du comportement, non précisé | F30.1 | Manie sans symptômes psychotiques |
| F19.0 | Troubles mentaux et du comportement liés à l'utilisation de drogues multiples et troubles liés à l'utilisation d'autres substances psycho-actives: Intoxication aiguë | F30.2 | Manie avec symptômes psychotiques |
| F19.1 | Troubles mentaux et du comportement liés à l'utilisation de drogues multiples et troubles liés à l'utilisation d'autres substances psycho-actives: Utilisation nocive pour la santé | F30.8 | Autres épisodes maniaques |
| F19.2 | Troubles mentaux et du comportement liés à l'utilisation de drogues multiples et troubles liés à l'utilisation d'autres substances psycho-actives: Syndrome de dépendance | F30.9 | Episode maniaque, sans précision |
| F19.3 | Troubles mentaux et du comportement liés à l'utilisation de drogues multiples et troubles liés à l'utilisation d'autres substances psycho-actives: Syndrome de sevrage | F31.0 | Trouble affectif bipolaire, épisode actuel hypomaniaque |
| F19.4 | Troubles mentaux et du comportement liés à l'utilisation de drogues multiples et troubles liés à l'utilisation d'autres substances psycho-actives: Syndrome de sevrage avec delirium | F31.1 | Trouble affectif bipolaire, épisode actuel maniaque sans symptômes psychotiques |
| F19.5 | Troubles mentaux et du comportement liés à l'utilisation de drogues multiples et troubles liés à l'utilisation d'autres substances psycho-actives: Trouble psychotique | F31.2 | Trouble affectif bipolaire, épisode actuel maniaque avec symptômes psychotiques |
| F19.6 | Troubles mentaux et du comportement liés à l'utilisation de drogues multiples et troubles liés à l'utilisation d'autres substances psycho-actives: Syndrome amnésique | F31.4 | Trouble affectif bipolaire, épisode actuel de dépression sévère sans symptômes psychotiques |
| F19.7 | Troubles mentaux et du comportement liés à l'utilisation de drogues multiples et troubles liés à l'utilisation d'autres substances psycho-actives: Trouble résiduel ou psychotique de survenue tardive | F31.5 | Trouble affectif bipolaire, épisode actuel de dépression sévère avec symptômes psychotiques |
| F19.8 | Troubles mentaux et du comportement liés à l'utilisation de drogues multiples et troubles liés à l'utilisation d'autres substances psycho-actives: Autres troubles mentaux et du comportement | F31.6 | Trouble affectif bipolaire, épisode actuel mixte |
| F19.9 | Troubles mentaux et du comportement liés à l'utilisation de drogues multiples et troubles liés à l'utilisation d'autres substances psycho-actives: Trouble mental ou du comportement, non précisé | F31.8 | Autres troubles affectifs bipolaires |
| F20.0 | Schizophrénie paranoïde | F31.9 | Trouble affectif bipolaire, sans précision |
| F20.1 | Schizophrénie hébéphrénique | F32.2 | Episode dépressif sévère sans symptômes psychotiques |
| F20.2 | Schizophrénie catatonique | F32.3 | Episode dépressif sévère avec symptômes psychotiques |
| F20.3 | Schizophrénie indifférenciée | F33.2 | Trouble dépressif récurrent, épisode actuel sévère sans symptômes psychotiques |
| F20.5 | Schizophrénie résiduelle | F33.3 | Trouble dépressif récurrent, épisode actuel sévère avec symptômes psychotiques |
| F20.6 | Schizophrénie simple | F33.8 | Autres troubles dépressifs récurrents |
| F20.8 | Autres formes de schizophrénie | F33.9 | Trouble dépressif récurrent, sans précision |
| F20.9 | Schizophrénie, sans précision | F50.0 | Anorexie mentale |
| | | F50.1 | Anorexie mentale atypique |
| | | F50.2 | Boulimie (bulimia nervosa) |
| | | F50.3 | Boulimie atypique |
| | | F50.4 | Hyperphagie associée à d'autres perturbations psychologiques |
| | | F50.8 | Autres troubles de l'alimentation |
| | | F50.9 | Trouble de l'alimentation, sans précision |
| | | F84.0 | Autisme infantile |
| | | F84.1 | Autisme atypique |
| | | F84.2 | Syndrome de Rett |
| | | F84.3 | Autre trouble désintégratif de l'enfance |
| | | F84.4 | Hyperactivité associée à un retard mental et à des mouvements stéréotypés |
| | | F84.5 | Syndrome d'Asperger |
| | | F84.8 | Autres troubles envahissants du développement |
| | | F84.9 | Trouble envahissant du développement, sans précision |
| | | O10.2 | Néphropathie hypertensive préexistante compliquant la grossesse, l'accouchement et la puerpéralité |
| | | O11 | Hypertension chronique préexistante avec prééclampsie surajoutée compliquant la grossesse, l'accouchement et la puerpéralité |
| | | O12.1 | Protéinurie gestationnelle |
| | | O13 | Hypertension gestationnelle [hypertension induite par la grossesse] |
| | | O14.0 | Prééclampsie légère à modérée |
| | | O14.1 | Prééclampsie sévère |
| | | O14.2 | Syndrome HELLP |
| | | O14.9 | Prééclampsie, sans précision |
| | | O15.0 | Eclampsie au cours de la grossesse |
| | | O15.1 | Eclampsie au cours du travail |
| | | O15.9 | Eclampsie, sans précision quant à la période |
| | | O21.2 | Vomissements tardifs de la grossesse |

| | | | |
|--------|--|--------|---|
| O21.8 | Autres vomissements compliquant la grossesse | O41.0 | Oligoamnios |
| O21.9 | Vomissements de la grossesse, sans précision | O42.11 | Rupture prématurée des membranes, début du travail après 1 à 7 jours |
| O22.3 | Phlébothrombose profonde au cours de la grossesse | O42.12 | Rupture prématurée des membranes, début du travail après plus de 7 jours |
| O22.5 | Thrombose veineuse cérébrale au cours de la grossesse | O44.00 | Descente du placenta sans hémorragie (actuelle) |
| O22.8 | Autres complications veineuses de la grossesse | O44.01 | Placenta praevia sans hémorragie (actuelle) |
| O24.0 | Diabète sucré au cours de la grossesse: Diabète sucré préexistant, type 1 | O44.10 | Descente du placenta avec hémorragie actuelle |
| O24.1 | Diabète sucré au cours de la grossesse: Diabète sucré préexistant, type 2 | O44.11 | Placenta praevia avec hémorragie actuelle |
| O24.2 | Diabète sucré au cours de la grossesse: Diabète sucré préexistant lié à la malnutrition | O45.0 | Décollement prématuré du placenta avec anomalie de la coagulation |
| O24.3 | Diabète sucré au cours de la grossesse: Diabète sucré préexistant, sans précision | O46.0 | Hémorragie précédant l'accouchement avec anomalie de la coagulation |
| O24.4 | Diabète sucré survenant au cours de la grossesse | O60.1 | Travail prématuré spontané avec accouchement prématuré |
| O24.9 | Diabète sucré au cours de la grossesse, sans précision | O60.2 | Travail prématuré avec accouchement à terme |
| O26.6 | Affections hépatiques au cours de la grossesse, de l'accouchement et de la puerpéralité | O60.3 | Accouchement prématuré sans travail spontané |
| O26.7 | Subluxation de la symphyse (pubienne) au cours de la grossesse, de l'accouchement et de la puerpéralité | O61.0 | Echec du déclenchement médical du travail |
| O26.81 | Néphropathie liée à la grossesse | O62.0 | Contractions initiales insuffisantes |
| O29.0 | Complications pulmonaires d'une anesthésie au cours de la grossesse | O67.0 | Hémorragie pendant l'accouchement avec anomalie de la coagulation |
| O29.1 | Complications cardiaques d'une anesthésie au cours de la grossesse | O71.6 | Lésions obstétricales intéressant les articulations et les ligaments pelviens |
| O29.2 | Complications impliquant le système nerveux central dues à une anesthésie au cours de la grossesse | O74.0 | Pneumopathie par aspiration due à une anesthésie au cours du travail et de l'accouchement |
| O30.0 | Jumeaux | O74.1 | Autres complications pulmonaires de l'anesthésie au cours du travail et de l'accouchement |
| O30.1 | Triplés | O74.2 | Complications cardiaques de l'anesthésie au cours du travail et de l'accouchement |
| O30.2 | Quadruplés | O74.3 | Complications intéressant le système nerveux central dues à l'anesthésie au cours du travail et de l'accouchement |
| O30.8 | Autres grossesses multiples | O75.1 | Choc pendant ou après le travail et l'accouchement |
| O30.9 | Grossesse multiple, sans précision | O75.6 | Accouchement retardé après rupture spontanée ou non précisée des membranes |
| O31.1 | Poursuite de la grossesse après avortement d'un ou plusieurs fœtus | O85 | Fièvre puerpérale |
| O31.2 | Poursuite de la grossesse après mort intra-utérine d'un ou plusieurs fœtus | O86.0 | Infection d'une plaie d'origine obstétricale chirurgicale |
| O31.8 | Autres complications spécifiques à une grossesse multiple | O89.0 | Complications pulmonaires de l'anesthésie au cours de la puerpéralité |
| O32.5 | Soins maternels pour grossesse multiple avec présentation anormale d'un ou plusieurs fœtus | O90.0 | Rupture d'une suture de césarienne |
| O34.30 | Suivi de la mère en cas de longueur du col de l'utérus inférieure à 10 mm ou de formation d'un entonnoir cervical attestées par l'échographie vaginale | O90.1 | Rupture d'une suture obstétricale du périnée |
| O34.31 | Suivi de la mère en cas de prolapsus des membranes | O90.3 | Myocardiopathie au cours de la puerpéralité |
| O34.38 | Suivi de la mère dans les autres cas d'insuffisance cervico-utérine | Z37.2 | Naissance gémellaire, jumeaux nés vivants |
| O34.39 | Suivi de la mère en cas d'insuffisance cervico-utérine, non précisé | Z37.3 | Naissance gémellaire, l'un des jumeaux né vivant, l'autre mort-né |
| O36.5 | Soins maternels pour croissance insuffisante du fœtus | Z37.4 | Naissance gémellaire, jumeaux morts-nés |
| O40 | Hydramnios | Z37.5 | Autres naissances multiples, tous nés vivants |
| | | Z37.6 | Autres naissances multiples, certains enfants nés vivants |
| | | Z37.7 | Autres naissances multiples, tous morts-nés |

diagnostic O01-3

| | | | |
|-------|---|-------|---|
| O67.8 | Autres hémorragies pendant l'accouchement | O74.7 | Echec ou difficulté d'intubation au cours du travail et de l'accouchement |
| O67.9 | Hémorragie pendant l'accouchement, sans précision | O74.8 | Autres complications de l'anesthésie au cours du travail et de l'accouchement |
| O70.2 | Déchirure obstétricale du périnée, du troisième degré | O74.9 | Complication de l'anesthésie au cours du travail et de l'accouchement, sans précision |
| O70.3 | Déchirure obstétricale du périnée, du quatrième degré | O75.4 | Autres complications d'un acte de chirurgie obstétricale et d'un acte à visée diagnostique et thérapeutique |
| O72.1 | Autres hémorragies immédiates du post-partum | | |
| O74.4 | Réaction toxique à une anesthésie locale au cours du travail et de l'accouchement | | |
| O74.5 | Céphalée provoquée par une rachianesthésie et une anesthésie épidurale au cours du travail et de l'accouchement | | |
| O74.6 | Autres complications d'une rachianesthésie et d'une anesthésie épidurale au cours du travail et de l'accouchement | | |

diagnostic O01-4

| | | | |
|--------|--|--------|---|
| G35.0 | Première manifestation d'une sclérose en plaques | G35.20 | Sclérose en plaques progressive d'emblée (chronique, progressive primaire): Sans mention d'exacerbation aiguë ou de progression |
| G35.10 | Sclérose en plaques rémittente (évolution par poussées): Sans mention d'exacerbation aiguë ou de progression | G35.21 | Sclérose en plaques progressive d'emblée (chronique, progressive primaire): Avec mention d'exacerbation aiguë ou de progression |
| G35.11 | Sclérose en plaques rémittente (évolution par poussées): Avec mention d'exacerbation aiguë ou de progression | | |

| | | | |
|--------|---|-------|--|
| G35.30 | Sclérose en plaques rémittente progressive (chronique, secondairement progressive): Sans mention d'exacerbation aiguë ou de progression | G40.2 | Epilepsie et syndromes épileptiques symptomatiques définis par leur localisation (focale, partielle) avec des crises partielles complexes |
| G35.31 | Sclérose en plaques rémittente progressive (chronique, secondairement progressive): Avec mention d'exacerbation aiguë ou de progression | G40.3 | Epilepsie et syndromes épileptiques généralisés idiopathiques |
| G35.9 | Sclérose en plaques non précisée | G40.4 | Autres épilepsies et syndromes épileptiques généralisés |
| G40.00 | Syndrome pseudo-Lennox | G40.5 | Syndromes épileptiques particuliers |
| G40.01 | POCS (CSWS) [pointes ondes continues pendant le sommeil lent] | G40.6 | Crise de grand mal, sans précision (avec ou sans petit mal) |
| G40.02 | Epilepsie psychomotrice bénigne [crises de terreur] | G40.7 | Petit mal, sans crises de grand mal, sans précision |
| G40.08 | Autres épilepsies idiopathiques (partielles) localisées (focales) et syndromes épileptiques à crises initialement focales | G40.8 | Autres épilepsies |
| G40.09 | Epilepsie idiopathique (partielle) localisée (focale) et syndromes épileptiques à crises initialement focales, sans précision | G40.9 | Epilepsie, sans précision |
| G40.1 | Epilepsie et syndromes épileptiques symptomatiques définis par leur localisation (focale, partielle) avec crises partielles simples | G41.0 | Etat de grand mal épileptique |
| | | G41.1 | Etat de petit mal épileptique |
| | | G41.2 | Etat de mal épileptique partiel complexe |
| | | G41.8 | Autres états de mal épileptique |
| | | G41.9 | Etat de mal épileptique, sans précision |

diagnostic O01-5

| | |
|-----|---|
| Z21 | Infection asymptomatique par le virus de l'immunodéficience humaine [VIH] |
|-----|---|

diagnostic supplémentaire O01-6

| | | | |
|-------|---|-------|---|
| O09.0 | Durée de la grossesse: Moins de 5 semaines révolues | O09.2 | Durée de la grossesse: 14e semaine à 19 semaines révolues |
| O09.1 | Durée de la grossesse: 5 à 13 semaines révolues | O09.3 | Durée de la grossesse: 20e semaine à 25 semaines révolues |

diagnostic supplémentaire O01-7

| | |
|-------|---|
| O09.4 | Durée de la grossesse: 26e semaine à 33 semaines révolues |
|-------|---|

diagnostic O01-8

| | | | |
|-------|---|-------|---|
| F00.0 | Démence de la maladie d'Alzheimer, à début précoce {G30.0} | F10.3 | Troubles mentaux et du comportement liés à l'utilisation d'alcool: Syndrome de sevrage |
| F00.2 | Démence de la maladie d'Alzheimer, forme atypique ou mixte {G30.8} | F10.4 | Troubles mentaux et du comportement liés à l'utilisation d'alcool: Syndrome de sevrage avec delirium |
| F00.9 | Démence de la maladie d'Alzheimer, sans précision {G30.9} | F10.5 | Troubles mentaux et du comportement liés à l'utilisation d'alcool: Trouble psychotique |
| F01.0 | Démence vasculaire à début aigu | F10.6 | Troubles mentaux et du comportement liés à l'utilisation d'alcool: Syndrome amnésique |
| F01.1 | Démence vasculaire par infarctus multiples | F10.7 | Troubles mentaux et du comportement liés à l'utilisation d'alcool: Trouble résiduel ou psychotique de survenue tardive |
| F01.2 | Démence vasculaire sous-corticale | F10.8 | Troubles mentaux et du comportement liés à l'utilisation d'alcool: Autres troubles mentaux et du comportement |
| F01.3 | Démence vasculaire mixte, corticale et sous-corticale | F10.9 | Troubles mentaux et du comportement liés à l'utilisation d'alcool: Trouble mental ou du comportement, non précisé |
| F01.8 | Autres formes de démence vasculaire | F11.0 | Troubles mentaux et du comportement liés à l'utilisation d'opiacés: Intoxication aiguë |
| F01.9 | Démence vasculaire, sans précision | F11.1 | Troubles mentaux et du comportement liés à l'utilisation d'opiacés: Utilisation nocive pour la santé |
| F02.0 | Démence de la maladie de Pick {G31.0} | F11.2 | Troubles mentaux et du comportement liés à l'utilisation d'opiacés: Syndrome de dépendance |
| F02.1 | Démence de la maladie de Creutzfeldt-Jakob {A81.0} | F11.3 | Troubles mentaux et du comportement liés à l'utilisation d'opiacés: Syndrome de sevrage |
| F02.2 | Démence de la maladie de Huntington {G10} | F11.4 | Troubles mentaux et du comportement liés à l'utilisation d'opiacés: Syndrome de sevrage avec delirium |
| F02.3 | Démence de la maladie de Parkinson {G20.-} | F11.5 | Troubles mentaux et du comportement liés à l'utilisation d'opiacés: Trouble psychotique |
| F02.4 | Démence de la maladie due au virus de l'immunodéficience humaine [VIH] {B22} | F11.6 | Troubles mentaux et du comportement liés à l'utilisation d'opiacés: Syndrome amnésique |
| F03 | Démence, sans précision | F11.7 | Troubles mentaux et du comportement liés à l'utilisation d'opiacés: Trouble résiduel ou psychotique de survenue tardive |
| F04 | Syndrome amnésique organique, non induit par l'alcool et d'autres substances psycho-actives | F11.8 | Troubles mentaux et du comportement liés à l'utilisation d'opiacés: Autres troubles mentaux et du comportement |
| F05.0 | Delirium non surajouté à une démence, ainsi décrit | F11.9 | Troubles mentaux et du comportement liés à l'utilisation d'opiacés: Trouble mental ou du comportement, non précisé |
| F05.1 | Delirium surajouté à une démence | F12.3 | Troubles mentaux et du comportement liés à l'utilisation de dérivés du cannabis: Syndrome de sevrage |
| F05.8 | Autres formes de delirium | F12.4 | Troubles mentaux et du comportement liés à l'utilisation de dérivés du cannabis: Syndrome de sevrage avec delirium |
| F05.9 | Delirium, sans précision | | |
| F06.0 | Etat hallucinatoire organique | | |
| F06.1 | Catatonie organique | | |
| F06.2 | Trouble délirant organique [d'allure schizophrénique] | | |
| F06.3 | Troubles organiques de l'humeur [affectifs] | | |
| F06.4 | Trouble anxieux organique | | |
| F06.5 | Trouble dissociatif organique | | |
| F06.6 | Labilité [asthénie] émotionnelle organique | | |
| F07.0 | Trouble organique de la personnalité | | |
| F10.0 | Troubles mentaux et du comportement liés à l'utilisation d'alcool: Intoxication aiguë | | |
| F10.1 | Troubles mentaux et du comportement liés à l'utilisation d'alcool: Utilisation nocive pour la santé | | |
| F10.2 | Troubles mentaux et du comportement liés à l'utilisation d'alcool: Syndrome de dépendance | | |

| | | | |
|-------|--|-------|--|
| F12.5 | Troubles mentaux et du comportement liés à l'utilisation de dérivés du cannabis: Trouble psychotique | F15.7 | Troubles mentaux et du comportement liés à l'utilisation d'autres stimulants, y compris la caféine: Trouble résiduel ou psychotique de survenue tardive |
| F12.6 | Troubles mentaux et du comportement liés à l'utilisation de dérivés du cannabis: Syndrome amnésique | F15.8 | Troubles mentaux et du comportement liés à l'utilisation d'autres stimulants, y compris la caféine: Autres troubles mentaux et du comportement |
| F12.7 | Troubles mentaux et du comportement liés à l'utilisation de dérivés du cannabis: Trouble résiduel ou psychotique de survenue tardive | F15.9 | Troubles mentaux et du comportement liés à l'utilisation d'autres stimulants, y compris la caféine: Trouble mental ou du comportement, non précisé |
| F12.8 | Troubles mentaux et du comportement liés à l'utilisation de dérivés du cannabis: Autres troubles mentaux et du comportement | F16.0 | Troubles mentaux et du comportement liés à l'utilisation d'hallucinogènes: Intoxication aiguë |
| F12.9 | Troubles mentaux et du comportement liés à l'utilisation de dérivés du cannabis: Trouble mental ou du comportement, non précisé | F16.1 | Troubles mentaux et du comportement liés à l'utilisation d'hallucinogènes: Utilisation nocive pour la santé |
| F13.0 | Troubles mentaux et du comportement liés à l'utilisation de sédatifs ou d'hypnotiques: Intoxication aiguë | F16.2 | Troubles mentaux et du comportement liés à l'utilisation d'hallucinogènes: Syndrome de dépendance |
| F13.1 | Troubles mentaux et du comportement liés à l'utilisation de sédatifs ou d'hypnotiques: Utilisation nocive pour la santé | F16.3 | Troubles mentaux et du comportement liés à l'utilisation d'hallucinogènes: Syndrome de sevrage |
| F13.2 | Troubles mentaux et du comportement liés à l'utilisation de sédatifs ou d'hypnotiques: Syndrome de dépendance | F16.4 | Troubles mentaux et du comportement liés à l'utilisation d'hallucinogènes: Syndrome de sevrage avec delirium |
| F13.3 | Troubles mentaux et du comportement liés à l'utilisation de sédatifs ou d'hypnotiques: Syndrome de sevrage | F16.5 | Troubles mentaux et du comportement liés à l'utilisation d'hallucinogènes: Trouble psychotique |
| F13.4 | Troubles mentaux et du comportement liés à l'utilisation de sédatifs ou d'hypnotiques: Syndrome de sevrage avec delirium | F16.6 | Troubles mentaux et du comportement liés à l'utilisation d'hallucinogènes: Syndrome amnésique |
| F13.5 | Troubles mentaux et du comportement liés à l'utilisation de sédatifs ou d'hypnotiques: Trouble psychotique | F16.7 | Troubles mentaux et du comportement liés à l'utilisation d'hallucinogènes: Trouble résiduel ou psychotique de survenue tardive |
| F13.6 | Troubles mentaux et du comportement liés à l'utilisation de sédatifs ou d'hypnotiques: Syndrome amnésique | F16.8 | Troubles mentaux et du comportement liés à l'utilisation d'hallucinogènes: Autres troubles mentaux et du comportement |
| F13.7 | Troubles mentaux et du comportement liés à l'utilisation de sédatifs ou d'hypnotiques: Trouble résiduel ou psychotique de survenue tardive | F16.9 | Troubles mentaux et du comportement liés à l'utilisation d'hallucinogènes: Trouble mental ou du comportement, non précisé |
| F13.8 | Troubles mentaux et du comportement liés à l'utilisation de sédatifs ou d'hypnotiques: Autres troubles mentaux et du comportement | F18.0 | Troubles mentaux et du comportement liés à l'utilisation de solvants volatils: Intoxication aiguë |
| F13.9 | Troubles mentaux et du comportement liés à l'utilisation de sédatifs ou d'hypnotiques: Trouble mental ou du comportement, non précisé | F18.1 | Troubles mentaux et du comportement liés à l'utilisation de solvants volatils: Utilisation nocive pour la santé |
| F14.0 | Troubles mentaux et du comportement liés à l'utilisation de cocaïne: Intoxication aiguë | F18.2 | Troubles mentaux et du comportement liés à l'utilisation de solvants volatils: Syndrome de dépendance |
| F14.1 | Troubles mentaux et du comportement liés à l'utilisation de cocaïne: Utilisation nocive pour la santé | F18.3 | Troubles mentaux et du comportement liés à l'utilisation de solvants volatils: Syndrome de sevrage |
| F14.2 | Troubles mentaux et du comportement liés à l'utilisation de cocaïne: Syndrome de dépendance | F18.4 | Troubles mentaux et du comportement liés à l'utilisation de solvants volatils: Syndrome de sevrage avec delirium |
| F14.3 | Troubles mentaux et du comportement liés à l'utilisation de cocaïne: Syndrome de sevrage | F18.5 | Troubles mentaux et du comportement liés à l'utilisation de solvants volatils: Trouble psychotique |
| F14.4 | Troubles mentaux et du comportement liés à l'utilisation de cocaïne: Syndrome de sevrage avec delirium | F18.6 | Troubles mentaux et du comportement liés à l'utilisation de solvants volatils: Syndrome amnésique |
| F14.5 | Troubles mentaux et du comportement liés à l'utilisation de cocaïne: Trouble psychotique | F18.7 | Troubles mentaux et du comportement liés à l'utilisation de solvants volatils: Trouble résiduel ou psychotique de survenue tardive |
| F14.6 | Troubles mentaux et du comportement liés à l'utilisation de cocaïne: Syndrome amnésique | F18.8 | Troubles mentaux et du comportement liés à l'utilisation de solvants volatils: Autres troubles mentaux et du comportement |
| F14.7 | Troubles mentaux et du comportement liés à l'utilisation de cocaïne: Trouble résiduel ou psychotique de survenue tardive | F18.9 | Troubles mentaux et du comportement liés à l'utilisation de solvants volatils: Trouble mental ou du comportement, non précisé |
| F14.8 | Troubles mentaux et du comportement liés à l'utilisation de cocaïne: Autres troubles mentaux et du comportement | F19.0 | Troubles mentaux et du comportement liés à l'utilisation de drogues multiples et troubles liés à l'utilisation d'autres substances psycho-actives: Intoxication aiguë |
| F14.9 | Troubles mentaux et du comportement liés à l'utilisation de cocaïne: Trouble mental ou du comportement, non précisé | F19.1 | Troubles mentaux et du comportement liés à l'utilisation de drogues multiples et troubles liés à l'utilisation d'autres substances psycho-actives: Utilisation nocive pour la santé |
| F15.0 | Troubles mentaux et du comportement liés à l'utilisation d'autres stimulants, y compris la caféine: Intoxication aiguë | F19.2 | Troubles mentaux et du comportement liés à l'utilisation de drogues multiples et troubles liés à l'utilisation d'autres substances psycho-actives: Syndrome de dépendance |
| F15.1 | Troubles mentaux et du comportement liés à l'utilisation d'autres stimulants, y compris la caféine: Utilisation nocive pour la santé | F19.3 | Troubles mentaux et du comportement liés à l'utilisation de drogues multiples et troubles liés à l'utilisation d'autres substances psycho-actives: Syndrome de sevrage |
| F15.2 | Troubles mentaux et du comportement liés à l'utilisation d'autres stimulants, y compris la caféine: Syndrome de dépendance | F19.4 | Troubles mentaux et du comportement liés à l'utilisation de drogues multiples et troubles liés à l'utilisation d'autres substances psycho-actives: Syndrome de sevrage avec delirium |
| F15.3 | Troubles mentaux et du comportement liés à l'utilisation d'autres stimulants, y compris la caféine: Syndrome de sevrage | F19.5 | Troubles mentaux et du comportement liés à l'utilisation de drogues multiples et troubles liés à l'utilisation d'autres substances psycho-actives: Trouble psychotique |
| F15.4 | Troubles mentaux et du comportement liés à l'utilisation d'autres stimulants, y compris la caféine: Syndrome de sevrage avec delirium | | |
| F15.5 | Troubles mentaux et du comportement liés à l'utilisation d'autres stimulants, y compris la caféine: Trouble psychotique | | |
| F15.6 | Troubles mentaux et du comportement liés à l'utilisation d'autres stimulants, y compris la caféine: Syndrome amnésique | | |

| | | | |
|-------|--|--------|---|
| F19.6 | Troubles mentaux et du comportement liés à l'utilisation de drogues multiples et troubles liés à l'utilisation d'autres substances psycho-actives: Syndrome amnésique | F84.3 | Autre trouble désintégratif de l'enfance |
| F19.7 | Troubles mentaux et du comportement liés à l'utilisation de drogues multiples et troubles liés à l'utilisation d'autres substances psycho-actives: Trouble résiduel ou psychotique de survenue tardive | F84.4 | Hyperactivité associée à un retard mental et à des mouvements stéréotypés |
| F19.8 | Troubles mentaux et du comportement liés à l'utilisation de drogues multiples et troubles liés à l'utilisation d'autres substances psycho-actives: Autres troubles mentaux et du comportement | F84.5 | Syndrome d'Asperger |
| F19.9 | Troubles mentaux et du comportement liés à l'utilisation de drogues multiples et troubles liés à l'utilisation d'autres substances psycho-actives: Trouble mental ou du comportement, non précisé | F84.8 | Autres troubles envahissants du développement |
| F20.0 | Schizophrénie paranoïde | F84.9 | Trouble envahissant du développement, sans précision |
| F20.1 | Schizophrénie hétérotypique | G35.0 | Première manifestation d'une sclérose en plaques |
| F20.2 | Schizophrénie catatonique | G35.10 | Sclérose en plaques rémittente (évolution par poussées): Sans mention d'exacerbation aiguë ou de progression |
| F20.3 | Schizophrénie indifférenciée | G35.11 | Sclérose en plaques rémittente (évolution par poussées): Avec mention d'exacerbation aiguë ou de progression |
| F20.5 | Schizophrénie résiduelle | G35.20 | Sclérose en plaques progressive d'emblée (chronique, progressive primaire): Sans mention d'exacerbation aiguë ou de progression |
| F20.6 | Schizophrénie simple | G35.21 | Sclérose en plaques progressive d'emblée (chronique, progressive primaire): Avec mention d'exacerbation aiguë ou de progression |
| F20.8 | Autres formes de schizophrénie | G35.30 | Sclérose en plaques rémittente progressive (chronique, secondairement progressive): Sans mention d'exacerbation aiguë ou de progression |
| F20.9 | Schizophrénie, sans précision | G35.31 | Sclérose en plaques rémittente progressive (chronique, secondairement progressive): Avec mention d'exacerbation aiguë ou de progression |
| F23.0 | Trouble psychotique aigu polymorphe, sans symptômes schizophréniques | G35.9 | Sclérose en plaques non précisée |
| F23.1 | Trouble psychotique aigu polymorphe avec symptômes schizophréniques | G40.00 | Syndrome pseudo-Lennox |
| F23.2 | Trouble psychotique aigu d'allure schizophrénique | G40.01 | POCS (CSWS) [pointes ondes continues pendant le sommeil lent] |
| F23.3 | Autre trouble psychotique aigu, essentiellement délirant | G40.02 | Epilepsie psychomotrice bénigne [crises de terreur] |
| F23.8 | Autres troubles psychotiques aigus et transitoires | G40.08 | Autres épilepsies idiopathiques (partielles) localisées (focales) et syndromes épileptiques à crises initialement focales |
| F23.9 | Trouble psychotique aigu et transitoire, sans précision | G40.09 | Epilepsie idiopathique (partielle) localisée (focale) et syndromes épileptiques à crises initialement focales, sans précision |
| F25.0 | Trouble schizo-affectif, type maniaque | G40.1 | Epilepsie et syndromes épileptiques symptomatiques définis par leur localisation (focale, partielle) avec crises partielles simples |
| F25.1 | Trouble schizo-affectif, type dépressif | G40.2 | Epilepsie et syndromes épileptiques symptomatiques définis par leur localisation (focale, partielle) avec des crises partielles complexes |
| F25.2 | Trouble schizo-affectif, type mixte | G40.3 | Epilepsie et syndromes épileptiques généralisés idiopathiques |
| F25.8 | Autres troubles schizo-affectifs | G40.4 | Autres épilepsies et syndromes épileptiques généralisés |
| F25.9 | Trouble schizo-affectif, sans précision | G40.5 | Syndromes épileptiques particuliers |
| F29 | Psychose non organique, sans précision | G40.6 | Crise de grand mal, sans précision (avec ou sans petit mal) |
| F30.0 | Hypomanie | G40.7 | Petit mal, sans crises de grand mal, sans précision |
| F30.1 | Manie sans symptômes psychotiques | G40.8 | Autres épilepsies |
| F30.2 | Manie avec symptômes psychotiques | G40.9 | Epilepsie, sans précision |
| F30.8 | Autres épisodes maniaques | G41.0 | Etat de grand mal épileptique |
| F30.9 | Episode maniaque, sans précision | G41.1 | Etat de petit mal épileptique |
| F31.0 | Trouble affectif bipolaire, épisode actuel hypomaniaque | G41.2 | Etat de mal épileptique partiel complexe |
| F31.1 | Trouble affectif bipolaire, épisode actuel maniaque sans symptômes psychotiques | G41.8 | Autres états de mal épileptique |
| F31.2 | Trouble affectif bipolaire, épisode actuel maniaque avec symptômes psychotiques | G41.9 | Etat de mal épileptique, sans précision |
| F31.4 | Trouble affectif bipolaire, épisode actuel de dépression sévère sans symptômes psychotiques | O10.2 | Néphropathie hypertensive préexistante compliquant la grossesse, l'accouchement et la puerpéralité |
| F31.5 | Trouble affectif bipolaire, épisode actuel de dépression sévère avec symptômes psychotiques | O11 | Hypertension chronique préexistante avec prééclampsie surajoutée compliquant la grossesse, l'accouchement et la puerpéralité |
| F31.6 | Trouble affectif bipolaire, épisode actuel mixte | O12.1 | Protéinurie gestationnelle |
| F31.8 | Autres troubles affectifs bipolaires | O13 | Hypertension gestationnelle [hypertension induite par la grossesse] |
| F31.9 | Trouble affectif bipolaire, sans précision | O14.0 | Prééclampsie légère à modérée |
| F32.2 | Episode dépressif sévère sans symptômes psychotiques | O14.1 | Prééclampsie sévère |
| F32.3 | Episode dépressif sévère avec symptômes psychotiques | O14.2 | Syndrome HELLP |
| F33.2 | Trouble dépressif récurrent, épisode actuel sévère sans symptômes psychotiques | O14.9 | Prééclampsie, sans précision |
| F33.3 | Trouble dépressif récurrent, épisode actuel sévère avec symptômes psychotiques | O15.0 | Eclampsie au cours de la grossesse |
| F33.8 | Autres troubles dépressifs récurrents | O15.1 | Eclampsie au cours du travail |
| F33.9 | Trouble dépressif récurrent, sans précision | O15.9 | Eclampsie, sans précision quant à la période |
| F50.0 | Anorexie mentale | O21.2 | Vomissements tardifs de la grossesse |
| F50.1 | Anorexie mentale atypique | O21.8 | Autres vomissements compliquant la grossesse |
| F50.2 | Boulimie (bulimia nervosa) | O21.9 | Vomissements de la grossesse, sans précision |
| F50.3 | Boulimie atypique | O22.3 | Phlébothrombose profonde au cours de la grossesse |
| F50.4 | Hyperphagie associée à d'autres perturbations psychologiques | O22.5 | Thrombose veineuse cérébrale au cours de la grossesse |
| F50.8 | Autres troubles de l'alimentation | O22.8 | Autres complications veineuses de la grossesse |
| F50.9 | Trouble de l'alimentation, sans précision | O24.0 | Diabète sucré au cours de la grossesse: Diabète sucré préexistant, type 1 |
| F84.0 | Autisme infantile | | |
| F84.1 | Autisme atypique | | |
| F84.2 | Syndrome de Rett | | |

| | | | |
|--------|--|-------|---|
| O24.1 | Diabète sucré au cours de la grossesse: Diabète sucré préexistant, type 2 | O60.2 | Travail prématuré avec accouchement à terme |
| O24.2 | Diabète sucré au cours de la grossesse: Diabète sucré préexistant lié à la malnutrition | O60.3 | Accouchement prématuré sans travail spontané |
| O24.3 | Diabète sucré au cours de la grossesse: Diabète sucré préexistant, sans précision | O61.0 | Echec du déclenchement médical du travail |
| O24.4 | Diabète sucré survenant au cours de la grossesse | O62.0 | Contractions initiales insuffisantes |
| O24.9 | Diabète sucré au cours de la grossesse, sans précision | O67.0 | Hémorragie pendant l'accouchement avec anomalie de la coagulation |
| O26.6 | Affections hépatiques au cours de la grossesse, de l'accouchement et de la puerpéralité | O67.8 | Autres hémorragies pendant l'accouchement |
| O26.7 | Subluxation de la symphyse (pubienne) au cours de la grossesse, de l'accouchement et de la puerpéralité | O67.9 | Hémorragie pendant l'accouchement, sans précision |
| O26.81 | Néphropathie liée à la grossesse | O70.2 | Déchirure obstétricale du périnée, du troisième degré |
| O29.0 | Complications pulmonaires d'une anesthésie au cours de la grossesse | O70.3 | Déchirure obstétricale du périnée, du quatrième degré |
| O29.1 | Complications cardiaques d'une anesthésie au cours de la grossesse | O71.6 | Lésions obstétricales intéressant les articulations et les ligaments pelviens |
| O29.2 | Complications impliquant le système nerveux central dues à une anesthésie au cours de la grossesse | O72.1 | Autres hémorragies immédiates du post-partum |
| O30.0 | Jumeaux | O74.0 | Pneumopathie par aspiration due à une anesthésie au cours du travail et de l'accouchement |
| O30.1 | Triplés | O74.1 | Autres complications pulmonaires de l'anesthésie au cours du travail et de l'accouchement |
| O30.2 | Quadruplés | O74.2 | Complications cardiaques de l'anesthésie au cours du travail et de l'accouchement |
| O30.8 | Autres grossesses multiples | O74.3 | Complications intéressant le système nerveux central dues à l'anesthésie au cours du travail et de l'accouchement |
| O30.9 | Grossesse multiple, sans précision | O74.4 | Réaction toxique à une anesthésie locale au cours du travail et de l'accouchement |
| O31.1 | Poursuite de la grossesse après avortement d'un ou plusieurs fœtus | O74.5 | Céphalée provoquée par une rachianesthésie et une anesthésie épidurale au cours du travail et de l'accouchement |
| O31.2 | Poursuite de la grossesse après mort intra-utérine d'un ou plusieurs fœtus | O74.6 | Autres complications d'une rachianesthésie et d'une anesthésie épidurale au cours du travail et de l'accouchement |
| O31.8 | Autres complications spécifiques à une grossesse multiple | O74.7 | Echec ou difficulté d'intubation au cours du travail et de l'accouchement |
| O32.5 | Soins maternels pour grossesse multiple avec présentation anormale d'un ou plusieurs fœtus | O74.8 | Autres complications de l'anesthésie au cours du travail et de l'accouchement |
| O34.30 | Suivi de la mère en cas de longueur du col de l'utérus inférieure à 10 mm ou de formation d'un entonnoir cervical attestées par l'échographie vaginale | O74.9 | Complication de l'anesthésie au cours du travail et de l'accouchement, sans précision |
| O34.31 | Suivi de la mère en cas de prolapsus des membranes | O75.1 | Choc pendant ou après le travail et l'accouchement |
| O34.38 | Suivi de la mère dans les autres cas d'insuffisance cervico-utérine | O75.4 | Autres complications d'un acte de chirurgie obstétricale et d'un acte à visée diagnostique et thérapeutique |
| O34.39 | Suivi de la mère en cas d'insuffisance cervico-utérine, non précisé | O75.6 | Accouchement retardé après rupture spontanée ou non précisée des membranes |
| O36.5 | Soins maternels pour croissance insuffisante du fœtus | O85 | Fièvre puerpérale |
| O40 | Hydramnios | O86.0 | Infection d'une plaie d'origine obstétricale chirurgicale |
| O41.0 | Oligoamnios | O89.0 | Complications pulmonaires de l'anesthésie au cours de la puerpéralité |
| O42.11 | Rupture prématurée des membranes, début du travail après 1 à 7 jours | O90.0 | Rupture d'une suture de césarienne |
| O42.12 | Rupture prématurée des membranes, début du travail après plus de 7 jours | O90.1 | Rupture d'une suture obstétricale du périnée |
| O44.00 | Descente du placenta sans hémorragie (actuelle) | O90.3 | Myocardiopathie au cours de la puerpéralité |
| O44.01 | Placenta praevia sans hémorragie (actuelle) | Z21 | Infection asymptomatique par le virus de l'immunodéficience humaine [VIH] |
| O44.10 | Descente du placenta avec hémorragie actuelle | Z37.2 | Naissance gémellaire, jumeaux nés vivants |
| O44.11 | Placenta praevia avec hémorragie actuelle | Z37.3 | Naissance gémellaire, l'un des jumeaux né vivant, l'autre mort-né |
| O45.0 | Décollement prématuré du placenta avec anomalie de la coagulation | Z37.4 | Naissance gémellaire, jumeaux morts-nés |
| O46.0 | Hémorragie précédant l'accouchement avec anomalie de la coagulation | Z37.5 | Autres naissances multiples, tous nés vivants |
| O60.1 | Travail prématuré spontané avec accouchement prématuré | Z37.6 | Autres naissances multiples, certains enfants nés vivants |
| | | Z37.7 | Autres naissances multiples, tous morts-nés |

diagnostic O01-9

| | | | |
|-----|---|-------|---|
| B20 | Immunodéficience humaine virale [VIH], à l'origine de maladies infectieuses et parasitaires | B23.0 | Syndrome d'infection aiguë par VIH |
| B21 | Immunodéficience humaine virale [VIH], à l'origine de tumeurs malignes | B23.8 | Maladie par VIH à l'origine d'autres états précisés |
| B22 | Immunodéficience humaine virale [VIH], à l'origine d'autres affections précisées | B24 | Immunodéficience humaine virale [VIH], sans précision |
| | | O09.4 | Durée de la grossesse: 26e semaine à 33 semaines révolues |

diagnostic O01-10

| | | | |
|-----|---|-------|--|
| B20 | Immunodéficience humaine virale [VIH], à l'origine de maladies infectieuses et parasitaires | B22 | Immunodéficience humaine virale [VIH], à l'origine d'autres affections précisées |
| B21 | Immunodéficience humaine virale [VIH], à l'origine de tumeurs malignes | B23.0 | Syndrome d'infection aiguë par VIH |
| | | B23.8 | Maladie par VIH à l'origine d'autres états précisés |
| | | B24 | Immunodéficience humaine virale [VIH], sans précision |

| | | | |
|-------|---|-------|---|
| O09.0 | Durée de la grossesse: Moins de 5 semaines révolues | O09.3 | Durée de la grossesse: 20e semaine à 25 semaines révolues |
| O09.1 | Durée de la grossesse: 5 à 13 semaines révolues | O09.4 | Durée de la grossesse: 26e semaine à 33 semaines révolues |
| O09.2 | Durée de la grossesse: 14e semaine à 19 semaines révolues | | |

procédure O01-11

| | | | |
|-----------|--|-----------|---|
| 74.0x.00↔ | Césarienne classique, SAP | 74.2x.20↔ | Césarienne extrapéritonéale, secondaire |
| 74.0x.10↔ | Césarienne classique, primaire | 74.2x.99↔ | Césarienne extrapéritonéale, autre |
| 74.0x.20↔ | Césarienne classique, secondaire | 74.4x.00↔ | Césarienne d'autre type spécifié, SAP |
| 74.0x.99↔ | Césarienne classique, autre | 74.4x.10↔ | Césarienne d'autre type spécifié, primaire |
| 74.1x.00↔ | Césarienne isthmique basse, SAP | 74.4x.20↔ | Césarienne d'autre type spécifié, secondaire |
| 74.1x.10↔ | Césarienne isthmique basse, primaire | 74.4x.99↔ | Césarienne d'autre type spécifié, autre |
| 74.1x.20↔ | Césarienne isthmique basse, secondaire | 74.99.00↔ | Autre césarienne de type non spécifié, SAP |
| 74.1x.99↔ | Césarienne isthmique basse, autre | 74.99.10↔ | Autre césarienne de type non spécifié, primaire |
| 74.2x.00↔ | Césarienne extrapéritonéale, SAP | 74.99.20↔ | Autre césarienne de type non spécifié, secondaire |
| 74.2x.10↔ | Césarienne extrapéritonéale, primaire | 74.99.99↔ | Autre césarienne de type non spécifié, autre |

procédure O01-12

| | | | |
|------------|--|-----------|---|
| 73.7x.13‡↔ | Traitement hospitalier avant l'accouchement durant la même hospitalisation, 14 jours au moins à 27 jours au plus | 75.c8.99↔ | Interventions sur le cœur du fœtus, guidées par échographie, autre |
| 73.7x.14‡↔ | Traitement hospitalier avant l'accouchement durant la même hospitalisation, 28 jours au moins à 55 jours au plus | 75.c9↔ | Traitements invasifs du fœtus, guidés par échographie, autre |
| 73.7x.19‡↔ | Traitement hospitalier avant l'accouchement durant la même hospitalisation, plus de jours | 75.d0↔ | Traitements fœtoscopiques invasifs du fœtus, SAP |
| 75.c1.11‡↔ | Transfusion dans le cordon ombilical, guidée par échographie | 75.d1↔ | Destruction et excision fœtoscopique de tissu fœtal |
| 75.c1.12‡↔ | Transfusion intrapéritonéale au fœtus, guidée par échographie | 75.d2↔ | Insertion et enlèvement fœtoscopiques d'un ballonnet trachéal |
| 75.c2↔ | Création de shunt chez le fœtus, guidée par échographie | 75.d9↔ | Traitements fœtoscopiques invasifs du fœtus, autre |
| 75.c3↔ | Destruction de tissu fœtal, guidée par échographie | 75.e0↔ | Interventions chirurgicales ouvertes sur le fœtus, SAP |
| 75.c4↔ | Embolisation thérapeutique chez le fœtus, guidée par échographie | 75.e1↔ | Intervention chirurgicale à utérus ouvert, pour l'excision de tissu fœtal |
| 75.c8.00↔ | Interventions sur le cœur du fœtus, guidées par échographie, SAP | 75.e2↔ | Intervention chirurgicale à utérus ouvert, pour une reconstruction plastique sur le fœtus |
| 75.c8.11↔ | Dilatation de valves cardiaques par cathéter à ballonnet, guidée par échographie | 75.e9↔ | Interventions chirurgicales ouvertes sur le fœtus, autre |

ADRG O02**Accouchement par voie basse avec procédure opératoire de complication**

(Diagnostic principal dans le tableau O02-1 ou diagnostic supplémentaire dans le tableau O02-2) et au moins un(e) procédure dans le tableau O02-4

DRG O02A**Accouchement par voie basse avec procédure opératoire de complication, durée de la grossesse jusqu'à 33 semaines complètes ou avec thérapie intra-utérine**

Au moins un(e) diagnostic supplémentaire dans le tableau O02-3 ou au moins un(e) procédure dans le tableau O02-5

DRG O02B**Accouchement par voie basse avec procédure opératoire de complication, durée de la grossesse plus de 33 semaines complètes, sans thérapie intra-utérine****diagnostic principal O02-1**

| | | | |
|-------|--|-------|---|
| O15.1 | Eclampsie au cours du travail | O64.5 | Dystocie due à une présentation complexe |
| O60.1 | Travail prématuré spontané avec accouchement prématuré | O64.8 | Dystocie due à d'autres positions et présentations anormales |
| O60.2 | Travail prématuré avec accouchement à terme | O64.9 | Dystocie due à une position et une présentation anormales, sans précision |
| O60.3 | Accouchement prématuré sans travail spontané | O65.0 | Dystocie due à une déformation pelvienne |
| O61.1 | Echec du déclenchement instrumental du travail | O65.1 | Dystocie due à un bassin généralement rétréci |
| O62.1 | Inertie utérine secondaire | O65.2 | Dystocie due à un rétrécissement du détroit supérieur |
| O62.3 | Travail trop rapide | O65.3 | Dystocie due à un rétrécissement du détroit inférieur et de la cavité moyenne |
| O63.0 | Prolongation de la première période [dilatation] | O65.4 | Dystocie due à une disproportion foeto-pelvienne, sans précision |
| O63.1 | Prolongation de la deuxième période [expulsion] | O65.5 | Dystocie due à une anomalie des organes pelviens de la mère |
| O63.2 | Accouchement retardé du deuxième jumeau, triplé, etc. | O65.8 | Dystocie due à d'autres anomalies pelviennes de la mère |
| O63.9 | Travail prolongé, sans précision | O65.9 | Dystocie due à une anomalie pelvienne de la mère, sans précision |
| O64.0 | Dystocie due à une rotation incomplète de la tête du fœtus | O66.0 | Dystocie due à une dystocie des épaules |
| O64.1 | Dystocie due à une présentation du siège | O66.1 | Dystocie gémellaire |
| O64.2 | Dystocie due à une présentation de la face | O66.2 | Dystocie due à un fœtus anormalement gros |
| O64.3 | Dystocie due à une présentation du front | | |
| O64.4 | Dystocie due à une présentation de l'épaule | | |

| | | | |
|-------|---|-------|---|
| O66.3 | Dystocie due à d'autres anomalies fœtales | O71.4 | Déchirure obstétricale vaginale haute isolée |
| O66.4 | Echec de l'épreuve de travail, sans précision | O71.5 | Autres lésions obstétricales des organes pelviens |
| O66.5 | Echec de l'application d'une ventouse et d'un forceps, sans précision | O71.6 | Lésions obstétricales intéressant les articulations et les ligaments pelviens |
| O66.8 | Autres dystocies précisées | O71.7 | Hématome pelvien d'origine obstétricale |
| O66.9 | Dystocie, sans précision | O71.8 | Autres traumatismes obstétricaux précisés |
| O67.0 | Hémorragie pendant l'accouchement avec anomalie de la coagulation | O71.9 | Traumatisme obstétrical, sans précision |
| O67.8 | Autres hémorragies pendant l'accouchement | O72.0 | Hémorragie de la délivrance (troisième période) |
| O67.9 | Hémorragie pendant l'accouchement, sans précision | O72.1 | Autres hémorragies immédiates du post-partum |
| O68.0 | Travail et accouchement compliqués d'une anomalie du rythme cardiaque du fœtus | O74.0 | Pneumopathie par aspiration due à une anesthésie au cours du travail et de l'accouchement |
| O68.1 | Travail et accouchement compliqués de la présence de méconium dans le liquide amniotique | O74.1 | Autres complications pulmonaires de l'anesthésie au cours du travail et de l'accouchement |
| O68.2 | Travail et accouchement compliqués d'une anomalie du rythme cardiaque du fœtus avec présence de méconium dans le liquide amniotique | O74.2 | Complications cardiaques de l'anesthésie au cours du travail et de l'accouchement |
| O68.3 | Travail et accouchement compliqués de signes biochimiques de détresse fœtale | O74.3 | Complications intéressant le système nerveux central dues à l'anesthésie au cours du travail et de l'accouchement |
| O68.8 | Travail et accouchement compliqués d'autres signes de détresse fœtale | O74.4 | Réaction toxique à une anesthésie locale au cours du travail et de l'accouchement |
| O69.0 | Travail et accouchement compliqués d'un prolapsus du cordon | O74.5 | Céphalée provoquée par une rachianesthésie et une anesthésie épidurale au cours du travail et de l'accouchement |
| O69.1 | Travail et accouchement compliqués d'une circulaire du cordon, avec compression | O74.6 | Autres complications d'une rachianesthésie et d'une anesthésie épidurale au cours du travail et de l'accouchement |
| O69.2 | Travail et accouchement compliqués d'une autre forme d'enchevêtrement du cordon | O74.7 | Echec ou difficulté d'intubation au cours du travail et de l'accouchement |
| O69.3 | Travail et accouchement compliqués d'une brièveté du cordon | O74.8 | Autres complications de l'anesthésie au cours du travail et de l'accouchement |
| O69.4 | Travail et accouchement compliqués par une insertion vélamenteuse du cordon | O74.9 | Complication de l'anesthésie au cours du travail et de l'accouchement, sans précision |
| O69.5 | Travail et accouchement compliqués de lésions vasculaires du cordon | O75.0 | Epuisement maternel au cours du travail et de l'accouchement |
| O69.8 | Travail et accouchement compliqués d'autres anomalies du cordon ombilical | O75.1 | Choc pendant ou après le travail et l'accouchement |
| O69.9 | Travail et accouchement compliqués d'une anomalie du cordon ombilical, sans précision | O75.2 | Pyrexie au cours du travail, non classée ailleurs |
| O70.0 | Déchirure obstétricale du périnée, du premier degré | O75.3 | Autres infections au cours du travail |
| O70.1 | Déchirure obstétricale du périnée, du deuxième degré | O75.5 | Accouchement retardé après rupture artificielle des membranes |
| O70.2 | Déchirure obstétricale du périnée, du troisième degré | O75.6 | Accouchement retardé après rupture spontanée ou non précisée des membranes |
| O70.3 | Déchirure obstétricale du périnée, du quatrième degré | O75.7 | Accouchement par voie vaginale après une césarienne |
| O70.9 | Déchirure obstétricale du périnée, sans précision | O75.9 | Complication du travail et de l'accouchement, sans précision |
| O71.1 | Rupture de l'utérus pendant le travail | O80 | Accouchement unique et spontané |
| O71.3 | Déchirure obstétricale du col de l'utérus | O81 | Accouchement unique par forceps et ventouse |

diagnostic supplémentaire O02-2

| | | | |
|-------|---|-------|---|
| Z37.0 | Naissance unique, enfant vivant | Z37.5 | Autres naissances multiples, tous nés vivants |
| Z37.1 | Naissance unique, enfant mort-né | Z37.6 | Autres naissances multiples, certains enfants nés vivants |
| Z37.2 | Naissance gémellaire, jumeaux nés vivants | Z37.7 | Autres naissances multiples, tous morts-nés |
| Z37.3 | Naissance gémellaire, l'un des jumeaux né vivant, l'autre mort-né | Z37.9 | Résultat de l'accouchement, sans précision |
| Z37.4 | Naissance gémellaire, jumeaux morts-nés | | |

diagnostic O02-3

| | | | |
|-------|---|-------|---|
| O09.0 | Durée de la grossesse: Moins de 5 semaines révolues | O09.3 | Durée de la grossesse: 20e semaine à 25 semaines révolues |
| O09.1 | Durée de la grossesse: 5 à 13 semaines révolues | O09.4 | Durée de la grossesse: 26e semaine à 33 semaines révolues |
| O09.2 | Durée de la grossesse: 14e semaine à 19 semaines révolues | | |

procédure O02-4

| | | | |
|-----------|--|-----------|---|
| 34.03↔ | Réouverture de thoracotomie | 38.67.12↔ | Autre excision de la veine iliaque |
| 38.65.00↔ | Autre excision de vaisseaux thoraciques, SAP | 38.67.19↔ | Autre excision de veines abdominales profondes, autre |
| 38.65.10↔ | Autre excision d'artères thoraciques | 38.67.99↔ | Autre excision de veines abdominales, autre |
| 38.65.20↔ | Autre excision de veines thoraciques, SAP | 38.7x.10↔ | Interruption chirurgicale de la veine cave, SAP |
| 38.65.21↔ | Autre excision de la veine cave supérieure | 38.7x.11↔ | Insertion chirurgicale de filtre antiembolique dans la veine cave |
| 38.65.22↔ | Autre excision d'autres veines thoraciques profondes | 38.7x.12↔ | Ablation chirurgicale de filtre antiembolique de la veine cave |
| 38.65.29↔ | Autre excision de veines thoraciques, autre | 38.7x.13↔ | Ligature ou plicature de la veine cave, par voie chirurgicale |
| 38.65.99↔ | Autre excision de vaisseaux thoraciques, autre | 38.7x.19↔ | Section chirurgicale de la veine cave, autre |
| 38.67.00↔ | Autre excision de veines abdominales, SAP | 38.85.00↔ | Autre occlusion chirurgicale d'autres vaisseaux thoraciques, SAP |
| 38.67.10↔ | Autre excision de veines abdominales profondes, SAP | | |
| 38.67.11↔ | Autre excision de la veine cave inférieure | 38.85.10↔ | Autre occlusion chirurgicale d'autres artères thoraciques, SAP |

| | | | |
|-----------|--|-----------|---|
| 38.85.11↔ | Autre occlusion chirurgicale de l'artère sous-clavière | 40.3x.21↔ | Lymphadénectomie régionale dans le cadre d'une autre intervention, région cervicale |
| 38.85.12↔ | Autre occlusion chirurgicale de l'artère pulmonaire | 40.3x.22↔ | Lymphadénectomie régionale dans le cadre d'une autre intervention, région axillaire |
| 38.85.13↔ | Autre occlusion chirurgicale du tronc brachio-céphalique | 40.3x.23↔ | Lymphadénectomie régionale dans le cadre d'une autre intervention, région para-aortique, pelvienne ou iliaque |
| 38.85.19↔ | Autre occlusion chirurgicale d'autres artères thoraciques, autre | 40.3x.24↔ | Lymphadénectomie régionale dans le cadre d'une autre intervention, pour obturation |
| 38.85.20↔ | Autre occlusion chirurgicale de veines thoraciques, SAP | 40.3x.25↔ | Lymphadénectomie régionale dans le cadre d'une autre intervention, région inguinale |
| 38.85.21↔ | Autre occlusion chirurgicale de la veine cave supérieure | 40.3x.26↔ | Lymphadénectomie régionale dans le cadre d'une autre intervention, région médiastinale et péribronchique |
| 38.85.22↔ | Autre occlusion chirurgicale de la veine pulmonaire | 40.3x.29↔ | Lymphadénectomie régionale dans le cadre d'une autre intervention, autre |
| 38.85.23↔ | Autre occlusion chirurgicale de la veine sous-clavière | 48.79↔ | Autre réparation du rectum |
| 38.85.28↔ | Autre occlusion chirurgicale d'autres veines thoraciques profondes | 48.82↔ | Excision de tissu pérectal |
| 38.85.29↔ | Autre occlusion chirurgicale de veines thoraciques, autre | 48.93↔ | Réparation de fistule pérectale |
| 38.85.99↔ | Autre occlusion chirurgicale d'autres vaisseaux thoraciques, autre | 49.02↔ | Autre incision de tissu périanal |
| 38.87.00↔ | Autre occlusion chirurgicale de veines abdominales, SAP | 49.03↔ | Excision de lambeaux de peau périanales |
| 38.87.10↔ | Autre occlusion chirurgicale de veines abdominales profondes, SAP | 49.04↔ | Autre excision de tissu périanal |
| 38.87.11↔ | Autre occlusion chirurgicale de la veine cave inférieure | 49.39↔ | Autre excision ou destruction locale de lésion ou de tissu de l'anus |
| 38.87.12↔ | Autre occlusion chirurgicale des veines iliaques commune et interne | 49.43↔ | Cautérisation d'hémorroïdes |
| 38.87.19↔ | Autre occlusion chirurgicale de veines abdominales profondes, autre | 49.44↔ | Destruction d'hémorroïdes par cryothérapie |
| 38.87.99↔ | Autre occlusion chirurgicale de veines abdominales, autre | 49.45↔ | Ligature d'hémorroïdes |
| 40.24.00↔ | Excision de ganglion lymphatique inguinal, SAP | 49.46.00↔ | Excision d'hémorroïdes, SAP |
| 40.24.10↔ | Excision chirurgicale ouverte de ganglion lymphatique inguinal, non marqué | 49.46.10↔ | Excision d'hémorroïdes, hémorroïdopexie |
| 40.24.11↔ | Excision chirurgicale ouverte de ganglion lymphatique inguinal marqué à l'aide d'un radio-isotope ou d'un colorant (lymphadénectomie de ganglion sentinelle) | 49.46.11↔ | Excision d'hémorroïdes, ligature d'artère hémorroïdale |
| 40.24.20↔ | Excision de ganglion lymphatique inguinal, par laparoscopie | 49.46.12↔ | Excision d'hémorroïdes avec plastie réparatrice |
| 40.24.99↔ | Excision de ganglion lymphatique inguinal, autre | 49.46.99↔ | Excision d'hémorroïdes, autre |
| 40.29.00↔ | Excision simple d'autre structure lymphatique, SAP | 49.6↔ | Excision de l'anus |
| 40.29.10↔ | Excision de ganglion lymphatique médiastinal, SAP | 49.79.00↔ | Autre réparation du sphincter anal, SAP |
| 40.29.11↔ | Excision chirurgicale ouverte de ganglion lymphatique médiastinal | 49.79.10↔ | Ano-rectoplastie antérieure |
| 40.29.12↔ | Excision de ganglion lymphatique médiastinal, par thoracoscopie | 49.79.11↔ | Ano-rectoplastie sagittale postérieure |
| 40.29.19↔ | Excision de ganglion lymphatique médiastinal, autre | 49.79.12↔ | Ano-rectoplastie sagittale postérieure étendue avec intervention sur les organes de voisinage |
| 40.29.20↔ | Excision de ganglion lymphatique para-aortique | 49.79.13↔ | Abaissement abdominopérinéal ou sacro-abdominopérinéal |
| 40.29.30↔ | Excision de ganglion lymphatique iliaque | 49.79.14↔ | Anoproctoplastie |
| 40.29.70↔ | Excision de lymphangiome ou d'hygroma kystique | 49.79.15↔ | Autre plastie réparatrice d'anomalie ano-rectale |
| 40.29.80↔ | Excision d'adénopathie abdominale, excision de plusieurs ganglions (avec biopsie du foie), SAP | 49.79.99↔ | Autre réparation du sphincter anal, autre |
| 40.29.81↔ | Excision d'adénopathie abdominale, excision de plusieurs ganglions (avec biopsie du foie), chirurgie ouverte [laparotomie de stadification] | 50.14↔ | Biopsie du foie par voie laparoscopique |
| 40.29.82↔ | Excision d'adénopathie abdominale, excision de plusieurs ganglions (avec biopsie du foie), par laparoscopie [laparotomie de stadification] | 54.11↔ | Laparotomie exploratrice |
| 40.29.89↔ | Excision d'adénopathie abdominale, excision de plusieurs ganglions (avec biopsie du foie), autre | 54.12.00↔ | Relaparotomie, SAP |
| 40.29.99↔ | Excision simple d'autre structure lymphatique, autre | 54.12.10↔ | Relaparotomie, laparotomie de second regard |
| 40.3x.00↔ | Excision de ganglions lymphatiques régionaux, SAP | 54.12.99↔ | Relaparotomie, autre |
| 40.3x.09↔ | Excision de ganglions lymphatiques régionaux, autre | 54.19.00↔ | Autre laparotomie, SAP |
| 40.3x.10↔ | Lymphadénectomie régionale, indépendante d'autre intervention, SAP | 54.19.10↔ | Autre laparotomie, laparotomie avec drainage |
| 40.3x.11↔ | Lymphadénectomie régionale, indépendante d'autre intervention, région cervicale | 54.19.99↔ | Autre laparotomie, autre |
| 40.3x.12↔ | Lymphadénectomie régionale, indépendante d'autre intervention, région axillaire | 54.21.00↔ | Laparoscopie, SAP |
| 40.3x.13↔ | Lymphadénectomie régionale, indépendante d'autre intervention, région para-aortique, pelvienne ou iliaque ou pour obturation | 54.21.10↔ | Laparoscopie, laparoscopie diagnostique |
| 40.3x.14↔ | Lymphadénectomie régionale, indépendante d'autre intervention, région inguinale, chirurgie ouverte | 54.21.20↔ | Laparoscopie, voie d'abord pour interventions chirurgicales (thérapeutiques) |
| 40.3x.15↔ | Lymphadénectomie régionale, indépendante d'autre intervention, région inguinale, par laparoscopie | 54.21.30↔ | Laparoscopie, laparoscopie avec drainage |
| 40.3x.16↔ | Lymphadénectomie régionale, indépendante d'autre intervention, région médiastinale et péribronchique | 54.21.99↔ | Laparoscopie, autre |
| 40.3x.19↔ | Lymphadénectomie régionale, indépendante d'autre intervention, autre | 54.23↔ | Biopsie péritonéale |
| 40.3x.20↔ | Lymphadénectomie régionale dans le cadre d'une autre intervention, SAP | 57.81↔ | Suture de lacération de la vessie |
| | | 57.88↔ | Autre anastomose vésicale |
| | | 57.89↔ | Autre réparation de la vessie |
| | | 58.41↔ | Suture de lacération de l'urètre |
| | | 58.42↔ | Fermeture d'urétrostomie |
| | | 58.44↔ | Réanastomose de l'urètre |
| | | 58.45.00↔ | Réparation d'hypospadias ou d'épispadias, SAP |
| | | 58.45.10↔ | Réparation d'hypospadias ou d'épispadias chez la femme |
| | | 58.45.20↔ | Réparation d'hypospadias ou d'épispadias chez l'homme, redressement pénien et cordectomie |
| | | 58.45.21↔ | Réparation d'hypospadias ou d'épispadias chez l'homme, autre procédure |
| | | 58.45.99↔ | Réparation d'hypospadias ou d'épispadias, autre |
| | | 58.46.00↔ | Autre reconstruction de l'urètre, SAP |
| | | 58.46.10↔ | Autre reconstruction de l'urètre, reconstruction de la partie distale de l'urètre après lésion traumatique |

| | | | |
|-----------|--|-----------|--|
| 58.46.11↔ | Autre reconstruction de l'urètre, reconstruction de la partie prostatique ou de la partie membraneuse de l'urètre après lésion traumatique | 66.63.00↔ | Salpingectomie bilatérale partielle, SAP |
| 58.46.99↔ | Autre reconstruction de l'urètre, autre | 66.63.10↔ | Salpingectomie bilatérale partielle, par chirurgie ouverte (abdominale) |
| 58.47↔ | Méatoplastie urétrale | 66.63.20↔ | Salpingectomie bilatérale partielle, par voie vaginale |
| 58.49.00↔ | Autre réparation de l'urètre, SAP | 66.63.21↔ | Salpingectomie bilatérale partielle, par voie vaginale, assistée par laparoscopie |
| 58.49.10↔ | Réparation de l'urètre en un temps avec la peau du prépuce ou du pénis | 66.63.30↔ | Salpingectomie bilatérale partielle, par laparoscopie |
| 58.49.11↔ | Réparation de l'urètre en un temps avec la muqueuse buccale ou vésicale, autre reconstruction | 66.63.99↔ | Salpingectomie bilatérale partielle, autre |
| 58.49.20↔ | Réparation de l'urètre en deux temps (première séance) avec la peau du prépuce ou du pénis | 66.69.00↔ | Salpingectomie partielle, SAP |
| 58.49.21↔ | Réparation de l'urètre en deux temps (première séance) avec la muqueuse buccale ou vésicale | 66.69.10↔ | Salpingectomie partielle, par chirurgie ouverte (abdominale) |
| 58.49.29↔ | Autre réparation de l'urètre en deux temps (première séance), autre reconstruction | 66.69.20↔ | Salpingectomie partielle, par voie vaginale |
| 58.49.30↔ | Réparation de l'urètre en deux temps (deuxième séance), SAP | 66.69.21↔ | Salpingectomie partielle, par voie vaginale, assistée par laparoscopie |
| 58.49.31↔ | Réparation de l'urètre en deux temps (deuxième séance) avec la peau du prépuce ou du pénis | 66.69.30↔ | Salpingectomie partielle, par laparoscopie |
| 58.49.33↔ | Réparation de l'urètre en deux temps (deuxième séance) avec la muqueuse buccale ou vésicale | 66.69.99↔ | Salpingectomie partielle, autre |
| 58.49.39↔ | Réparation de l'urètre en deux temps (deuxième séance), autre | 66.92↔ | Destruction ou occlusion unilatérale de trompe de Fallope |
| 58.49.40↔ | Révision de réparation de l'urètre | 67.31↔ | Marsupialisation de kyste du col utérin |
| 58.49.99↔ | Autre réparation de l'urètre, autre | 67.32↔ | Destruction de lésion du col utérin par cautérisation |
| 66.21↔ | Ligature et écrasement endoscopique bilatéral des trompes de Fallope [pour stérilisation] | 67.33↔ | Destruction de lésion du col utérin par cryochirurgie |
| 66.22.00↔ | Ligature et section endoscopique bilatérale des trompes de Fallope, SAP | 67.34↔ | Destruction de lésion ou de tissu du col utérin par électrocoagulation |
| 66.22.10↔ | Ligature et section endoscopique bilatérale des trompes de Fallope, avec salpingectomie partielle | 67.35↔ | Destruction de lésion ou de tissu du col utérin par coagulation au laser |
| 66.22.99↔ | Ligature et section endoscopique bilatérale des trompes de Fallope, autre | 67.39↔ | Autre excision ou destruction de lésion ou de tissu du col utérin |
| 66.29.00↔ | Autre destruction ou occlusion endoscopique bilatérale des trompes de Fallope, SAP | 67.51↔ | Cerclage transabdominal du col utérin |
| 66.29.10↔ | Destruction ou occlusion endoscopique bilatérale des trompes de Fallope, par électrocoagulation | 67.59↔ | Autre réparation d'orifice cervical interne |
| 66.29.99↔ | Autre destruction ou occlusion endoscopique bilatérale des trompes de Fallope, autre | 67.61↔ | Suture de lacération du col utérin |
| 66.31↔ | Autre ligature et écrasement bilatéral des trompes de Fallope | 67.62↔ | Réparation de fistule du col utérin |
| 66.32.00↔ | Autre ligature et section bilatérale des trompes de Fallope, SAP | 67.69↔ | Autre réparation du col utérin |
| 66.32.10↔ | Autre ligature et section bilatérale des trompes de Fallope, avec salpingectomie partielle | 68.0↔ | Hystérotomie |
| 66.32.99↔ | Autre ligature et section bilatérale des trompes de Fallope, autre | 68.23↔ | Ablation d'endomètre |
| 66.39.00↔ | Autre destruction ou occlusion bilatérale des trompes de Fallope, SAP | 68.29.00↔ | Autre excision ou destruction de lésion utérine, SAP |
| 66.39.10↔ | Autre destruction ou occlusion bilatérale des trompes de Fallope, par électrocoagulation | 68.29.10↔ | Excision ou destruction de lésion utérine, SAP |
| 66.39.99↔ | Autre destruction ou occlusion bilatérale des trompes de Fallope, autre | 68.29.11↔ | Excision ou destruction de lésion utérine, par chirurgie ouverte (abdominale) |
| 66.4x.00↔ | Salpingectomie unilatérale totale, SAP | 68.29.12↔ | Excision ou destruction de lésion utérine, par voie vaginale |
| 66.4x.10↔ | Salpingectomie unilatérale totale, par chirurgie ouverte (abdominale) | 68.29.13↔ | Excision ou destruction de lésion utérine, par voie vaginale, assistée par laparoscopie |
| 66.4x.20↔ | Salpingectomie unilatérale totale, par laparoscopie | 68.29.14↔ | Excision ou destruction de lésion utérine, par laparoscopie |
| 66.4x.99↔ | Salpingectomie unilatérale totale, autre | 68.29.15↔ | Excision ou destruction de lésion utérine, par hystéroscopie |
| 66.51.00↔ | Ablation simultanée des deux trompes de Fallope, SAP | 68.29.19↔ | Excision ou destruction de lésion utérine, autre |
| 66.51.10↔ | Ablation simultanée des deux trompes de Fallope, par chirurgie ouverte (abdominale) | 68.29.20↔ | Énucléation de myome utérin, SAP |
| 66.51.20↔ | Ablation simultanée des deux trompes de Fallope, par laparoscopie | 68.29.21↔ | Énucléation de myome utérin, par chirurgie ouverte (abdominale) |
| 66.51.99↔ | Ablation simultanée des deux trompes de Fallope, autre | 68.29.22↔ | Énucléation de myome utérin, par voie vaginale |
| 66.52↔ | Salpingectomie sur trompe restante | 68.29.23↔ | Énucléation de myome utérin, par voie vaginale, assistée par laparoscopie |
| 66.61.00↔ | Excision ou destruction de lésion de trompe de Fallope, SAP | 68.29.24↔ | Énucléation de myome utérin, par laparoscopie |
| 66.61.10↔ | Excision ou destruction de lésion de trompe de Fallope, par chirurgie ouverte (abdominale) | 68.29.25↔ | Énucléation de myome utérin, par hystéroscopie |
| 66.61.20↔ | Excision ou destruction de lésion de trompe de Fallope, par voie vaginale | 68.29.29↔ | Énucléation de myome utérin, autre |
| 66.61.21↔ | Excision ou destruction de lésion de trompe de Fallope, par voie vaginale, assistée par laparoscopie | 68.29.30↔ | Myomectomie utérine, SAP |
| 66.61.30↔ | Excision ou destruction de lésion de trompe de Fallope, par laparoscopie | 68.29.31↔ | Myomectomie utérine, par chirurgie ouverte (abdominale) |
| 66.61.99↔ | Excision ou destruction de lésion de trompe de Fallope, autre | 68.29.32↔ | Myomectomie utérine, par voie vaginale |
| 66.62↔ | Salpingectomie pour ablation de grossesse tubaire | 68.29.33↔ | Myomectomie utérine, par voie vaginale, assistée par laparoscopie |
| | | 68.29.34↔ | Myomectomie utérine, par laparoscopie |
| | | 68.29.35↔ | Myomectomie utérine, par hystéroscopie |
| | | 68.29.39↔ | Myomectomie utérine, autre |
| | | 68.29.99↔ | Autre excision ou destruction de lésion utérine, autre |
| | | 68.31↔ | Hystérectomie supracervicale laparoscopique |
| | | 68.39↔ | Hystérectomie abdominale subtotalaire autre et non précisée |
| | | 68.41.00↔ | Hystérectomie abdominale totale par laparoscopie, SAP |
| | | 68.41.09↔ | Hystérectomie abdominale totale par laparoscopie, autre |
| | | 68.41.10↔ | Hystérectomie abdominale totale par laparoscopie, avec salpingo-ovariectomie, SAP |
| | | 68.41.11↔ | Hystérectomie abdominale totale par laparoscopie, avec salpingo-ovariectomie unilatérale |
| | | 68.41.12↔ | Hystérectomie abdominale totale par laparoscopie, avec salpingo-ovariectomie bilatérale |
| | | 68.41.19↔ | Hystérectomie abdominale totale par laparoscopie, avec salpingo-ovariectomie, autre |

| | | | |
|-----------|---|-----------|---|
| 68.49.00↔ | Hystérectomie abdominale totale autre et non précisée, SAP | 69.93↔ | Insertion de laminaire |
| 68.49.09↔ | Hystérectomie abdominale totale autre et non précisée, autre | 69.98↔ | Autres opérations des structures de soutien de l'utérus |
| 68.49.10↔ | Hystérectomie abdominale totale autre et non précisée, sans salpingo-ovariectomie | 69.99↔ | Autres opérations du col utérin et de l'utérus |
| 68.49.20↔ | Hystérectomie abdominale totale autre et non précisée, avec salpingo-ovariectomie, SAP | 70.11↔ | Hyménotomie |
| 68.49.21↔ | Hystérectomie abdominale totale autre et non précisée, avec salpingo-ovariectomie unilatérale | 70.12↔ | Culdotomie |
| 68.49.22↔ | Hystérectomie abdominale totale autre et non précisée, avec salpingo-ovariectomie bilatérale | 70.13↔ | Lyse d'adhérences intraluminales du vagin |
| 68.49.29↔ | Hystérectomie abdominale totale autre et non précisée, avec salpingo-ovariectomie, autre | 70.22↔ | Culdoscopie |
| 68.51.00↔ | Hystérectomie vaginale assistée par laparoscopie (LAVH), SAP | 70.31↔ | Hyménectomie |
| 68.51.10↔ | Hystérectomie vaginale assistée par laparoscopie (LAVH), sans salpingo-ovariectomie, SAP | 70.33.00↔ | Excision ou destruction de lésion du vagin, SAP |
| 68.51.19↔ | Hystérectomie vaginale assistée par laparoscopie (LAVH), sans salpingo-ovariectomie, autre | 70.33.10↔ | Destruction de lésion du vagin, SAP |
| 68.51.20↔ | Hystérectomie vaginale assistée par laparoscopie (LAVH), avec salpingo-ovariectomie, SAP | 70.33.11↔ | Destruction de lésion du vagin, par cautérisation |
| 68.51.21↔ | Hystérectomie vaginale assistée par laparoscopie (LAVH), avec salpingo-ovariectomie unilatérale | 70.33.12↔ | Destruction de lésion du vagin, par électrocoagulation |
| 68.51.22↔ | Hystérectomie vaginale assistée par laparoscopie (LAVH), avec salpingo-ovariectomie bilatérale | 70.33.13↔ | Destruction de lésion du vagin, par coagulation au laser |
| 68.51.29↔ | Hystérectomie vaginale assistée par laparoscopie (LAVH), avec salpingo-ovariectomie, autre | 70.33.14↔ | Destruction de lésion du vagin, par cryocoagulation |
| 68.51.99↔ | Hystérectomie vaginale assistée par laparoscopie (LAVH), autre | 70.33.99↔ | Excision ou destruction de lésion du vagin, autre |
| 68.59.00↔ | Hystérectomie vaginale autre et non précisée, SAP | 70.72.00↔ | Réparation de fistule colo-vaginale, SAP |
| 68.59.10↔ | Hystérectomie vaginale autre et non précisée, sans salpingo-ovariectomie, SAP | 70.72.10↔ | Réparation de fistule colo-vaginale, par chirurgie ouverte (abdominale) |
| 68.59.19↔ | Hystérectomie vaginale autre et non précisée, sans salpingo-ovariectomie, autre | 70.72.20↔ | Réparation de fistule colo-vaginale, par voie vaginale |
| 68.59.20↔ | Hystérectomie vaginale autre et non précisée, avec salpingo-ovariectomie, SAP | 70.72.30↔ | Réparation de fistule colo-vaginale, par laparoscopie |
| 68.59.21↔ | Hystérectomie vaginale autre et non précisée, avec salpingo-ovariectomie unilatérale | 70.72.99↔ | Réparation de fistule colo-vaginale, autre |
| 68.59.22↔ | Hystérectomie vaginale autre et non précisée, avec salpingo-ovariectomie bilatérale | 70.73.00↔ | Réparation de fistule recto-vaginale, SAP |
| 68.59.29↔ | Hystérectomie vaginale autre et non précisée, avec salpingo-ovariectomie, autre | 70.73.10↔ | Réparation de fistule recto-vaginale, par chirurgie ouverte (abdominale) |
| 68.59.99↔ | Hystérectomie vaginale autre et non précisée, autre | 70.73.20↔ | Réparation de fistule recto-vaginale, par voie vaginale |
| 68.61↔ | Hystérectomie abdominale radicale par laparoscopie | 70.73.30↔ | Réparation de fistule recto-vaginale, par laparoscopie |
| 68.69.00↔ | Hystérectomie abdominale radicale autre et non précisée, SAP | 70.73.99↔ | Réparation de fistule recto-vaginale, autre |
| 68.69.10↔ | Hystérectomie abdominale radicale autre et non précisée, sans lymphadénectomie | 70.74↔ | Réparation d'autre fistule vagino-entérique |
| 68.69.11↔ | Hystérectomie abdominale radicale autre et non précisée, avec lymphadénectomie | 70.75↔ | Réparation d'autre fistule vaginale |
| 68.69.99↔ | Hystérectomie abdominale radicale autre et non précisée, autre | 70.8↔ | Oblitération de la voûte vaginale |
| 68.71↔ | Hystérectomie vaginale radicale par laparoscopie | 70.91↔ | Autre opération du vagin |
| 68.79↔ | Hystérectomie vaginale radicale autre et non spécifiée | 70.92.00↔ | Autre opération du cul-de-sac, SAP |
| 68.9↔ | Hystérectomie autre et non précisée | 70.92.10↔ | Plastie d'entéro-élytrocèle |
| 69.02↔ | Dilatation et curetage utérin après accouchement ou avortement | 70.92.99↔ | Autre opération du cul-de-sac, autre |
| 69.09↔ | Autre dilatation et curetage de l'utérus | 70.93↔ | Autres opérations du cul-de-sac, avec greffon ou prothèse |
| 69.23↔ | Réparation vaginale d'inversion utérine (chronique) | 71.09↔ | Autre incision de la vulve et du périnée |
| 69.29↔ | Autre réparation de l'utérus et des structures de soutien | 71.24↔ | Excision ou autre destruction de la glande de Bartholin (kyste) |
| 69.3↔ | Dénerivation utérine paracervicale | 71.29↔ | Autres opérations de la glande de Bartholin |
| 69.41↔ | Suture de lacération de l'utérus | 71.72↔ | Réparation de fistule de vulve ou de périnée |
| 69.42↔ | Fermeture de fistule de l'utérus | 72.8↔ | Accouchement avec autre instrument spécifique |
| 69.49.00↔ | Autre réparation de l'utérus et métroplastie, SAP | 72.9↔ | Accouchement avec instrument non spécifique |
| 69.49.10↔ | Autre réparation de l'utérus et métroplastie, par chirurgie ouverte (abdominale) | 73.94↔ | Pubiotomie pour faciliter l'accouchement |
| 69.49.20↔ | Autre réparation de l'utérus et métroplastie, par voie vaginale | 75.50↔ | Réparation de déchirure obstétricale récente de l'utérus, SAP |
| 69.49.21↔ | Autre réparation de l'utérus et métroplastie, par voie vaginale, assistée par laparoscopie | 75.51↔ | Réparation de déchirure obstétricale récente du col utérin |
| 69.49.30↔ | Autre réparation de l'utérus et métroplastie, par laparoscopie | 75.52↔ | Réparation de déchirure obstétricale récente du corps utérin |
| 69.49.99↔ | Autre réparation de l'utérus et métroplastie, autre | 75.61↔ | Réparation de déchirure obstétricale récente de la vessie et de l'urètre |
| 69.52↔ | Aspiration curetage d'utérus après accouchement ou avortement | 75.93↔ | Correction chirurgicale d'utérus inversé |
| 69.59↔ | Autre aspiration curetage de l'utérus | 75.c2↔ | Création de shunt chez le fœtus, guidée par échographie |
| 69.6↔ | Technique chirurgicale pour provoquer ou réguler le flux menstruel | 75.c3↔ | Destruction de tissu fœtal, guidée par échographie |
| 69.91↔ | Insertion de moyen thérapeutique dans l'utérus | 75.c4↔ | Embolisation thérapeutique chez le fœtus, guidée par échographie |
| | | 75.c8.00↔ | Interventions sur le cœur du fœtus, guidées par échographie, SAP |
| | | 75.c8.11↔ | Dilatation de valves cardiaques par cathéter à ballonnet, guidée par échographie |
| | | 75.c8.99↔ | Interventions sur le cœur du fœtus, guidées par échographie, autre |
| | | 75.c9↔ | Traitements invasifs du fœtus, guidés par échographie, autre |
| | | 75.d0↔ | Traitements fœtoscopiques invasifs du fœtus, SAP |
| | | 75.d1↔ | Destruction et excision fœtoscopique de tissu fœtal |
| | | 75.d2↔ | Insertion et enlèvement fœtoscopiques d'un ballonnet trachéal |
| | | 75.d9↔ | Traitements fœtoscopiques invasifs du fœtus, autre |
| | | 75.e0↔ | Interventions chirurgicales ouvertes sur le fœtus, SAP |
| | | 75.e1↔ | Intervention chirurgicale à utérus ouvert, pour l'excision de tissu fœtal |
| | | 75.e2↔ | Intervention chirurgicale à utérus ouvert, pour une reconstruction plastique sur le fœtus |
| | | 75.e9↔ | Interventions chirurgicales ouvertes sur le fœtus, autre |

procédure O02-5

| | | | |
|------------|--|--------|---|
| 75.c1.11‡↔ | Transfusion dans le cordon ombilical, guidée par échographie | 75.c9↔ | Traitements invasifs du fœtus, guidés par échographie, autre |
| 75.c1.12‡↔ | Transfusion intrapéritonéale au fœtus, guidée par échographie | 75.d0↔ | Traitements fœtoscopiques invasifs du fœtus, SAP |
| 75.c2↔ | Création de shunt chez le fœtus, guidée par échographie | 75.d1↔ | Destruction et excision fœtoscopique de tissu fœtal |
| 75.c3↔ | Destruction de tissu fœtal, guidée par échographie | 75.d2↔ | Insertion et enlèvement fœtoscopiques d'un ballonnet trachéal |
| 75.c4↔ | Embolisation thérapeutique chez le fœtus, guidée par échographie | 75.d9↔ | Traitements fœtoscopiques invasifs du fœtus, autre |
| 75.c8.00↔ | Interventions sur le cœur du fœtus, guidées par échographie, SAP | 75.e0↔ | Interventions chirurgicales ouvertes sur le fœtus, SAP |
| 75.c8.11↔ | Dilatation de valves cardiaques par cathéter à ballonnet, guidée par échographie | 75.e1↔ | Intervention chirurgicale à utérus ouvert, pour l'excision de tissu fœtal |
| 75.c8.99↔ | Interventions sur le cœur du fœtus, guidées par échographie, autre | 75.e2↔ | Intervention chirurgicale à utérus ouvert, pour une reconstruction plastique sur le fœtus |
| | | 75.e9↔ | Interventions chirurgicales ouvertes sur le fœtus, autre |

ADRG O03**Grossesse extra-utérine**

Au moins un(e) procédure dans le tableau O03-2 et aucun(e) Beidseitige Prozedur dans tableau O03-3 et aucun(e) procédure dans tableau O03-4 ou diagnostic principal dans le tableau O03-1

DRG O03Z**Grossesse extra-utérine****diagnostic principal O03-1**

| | | | |
|-------|----------------------|-------|---|
| O00.0 | Grossesse abdominale | O00.8 | Autres grossesses extra-utérines |
| O00.1 | Grossesse tubaire | O00.9 | Grossesse extra-utérine, sans précision |
| O00.2 | Grossesse ovarienne | | |

procédure O03-2

| | | | |
|-----------|--|-----------|---|
| 65.41.00↔ | Salpingo-ovariectomie unilatérale par laparoscopie, SAP | 66.4x.99↔ | Salpingectomie unilatérale totale, autre |
| 65.41.10↔ | Ovariectomie unilatérale par laparoscopie, avec ablation des deux trompes de Fallope [salpingectomie bilatérale] | 66.51.00↔ | Ablation simultanée des deux trompes de Fallope, SAP |
| 65.41.99↔ | Salpingo-ovariectomie unilatérale par laparoscopie, autre | 66.51.10↔ | Ablation simultanée des deux trompes de Fallope, par chirurgie ouverte (abdominale) |
| 65.49.00↔ | Autre salpingo-ovariectomie unilatérale, SAP | 66.51.20↔ | Ablation simultanée des deux trompes de Fallope, par laparoscopie |
| 65.49.10↔ | Autre salpingo-ovariectomie unilatérale, avec salpingectomie bilatérale | 66.51.99↔ | Ablation simultanée des deux trompes de Fallope, autre |
| 65.49.99↔ | Autre salpingo-ovariectomie unilatérale, autre | 66.52↔ | Salpingectomie sur trompe restante |
| 65.61↔ | Autre ablation simultanée des deux ovaires et des trompes de Fallope | 66.62↔ | Salpingectomie pour ablation de grossesse tubaire |
| 65.62↔ | Autre ablation d'ovaire et de trompe restants | 66.69.00↔ | Salpingectomie partielle, SAP |
| 65.63↔ | Ablation simultanée des deux ovaires et des trompes de Fallope par laparoscopie | 66.69.10↔ | Salpingectomie partielle, par chirurgie ouverte (abdominale) |
| 65.64↔ | Ablation d'ovaire et de trompe de Fallope restants par laparoscopie | 66.69.20↔ | Salpingectomie partielle, par voie vaginale |
| 66.01↔ | Salpingotomie | 66.69.21↔ | Salpingectomie partielle, par voie vaginale, assistée par laparoscopie |
| 66.4x.00↔ | Salpingectomie unilatérale totale, SAP | 66.69.30↔ | Salpingectomie partielle, par laparoscopie |
| 66.4x.10↔ | Salpingectomie unilatérale totale, par chirurgie ouverte (abdominale) | 66.69.99↔ | Salpingectomie partielle, autre |
| 66.4x.20↔ | Salpingectomie unilatérale totale, par laparoscopie | 66.72↔ | Salpingo-oophorostomie |
| | | 74.3↔ | Ablation de grossesse ectopique extratubaire |

procédure O03-3

| | | | |
|-----------|--|-----------|---|
| 65.41.00↔ | Salpingo-ovariectomie unilatérale par laparoscopie, SAP | 66.4x.00↔ | Salpingectomie unilatérale totale, SAP |
| 65.41.10↔ | Ovariectomie unilatérale par laparoscopie, avec ablation des deux trompes de Fallope [salpingectomie bilatérale] | 66.4x.10↔ | Salpingectomie unilatérale totale, par chirurgie ouverte (abdominale) |
| 65.41.99↔ | Salpingo-ovariectomie unilatérale par laparoscopie, autre | 66.4x.20↔ | Salpingectomie unilatérale totale, par laparoscopie |
| 65.49.00↔ | Autre salpingo-ovariectomie unilatérale, SAP | 66.4x.99↔ | Salpingectomie unilatérale totale, autre |
| 65.49.10↔ | Autre salpingo-ovariectomie unilatérale, avec salpingectomie bilatérale | 66.51.00↔ | Ablation simultanée des deux trompes de Fallope, SAP |
| 65.49.99↔ | Autre salpingo-ovariectomie unilatérale, autre | 66.51.10↔ | Ablation simultanée des deux trompes de Fallope, par chirurgie ouverte (abdominale) |
| 65.61↔ | Autre ablation simultanée des deux ovaires et des trompes de Fallope | 66.51.20↔ | Ablation simultanée des deux trompes de Fallope, par laparoscopie |
| 65.62↔ | Autre ablation d'ovaire et de trompe restants | 66.51.99↔ | Ablation simultanée des deux trompes de Fallope, autre |
| 65.63↔ | Ablation simultanée des deux ovaires et des trompes de Fallope par laparoscopie | 66.52↔ | Salpingectomie sur trompe restante |
| 65.64↔ | Ablation d'ovaire et de trompe de Fallope restants par laparoscopie | 66.62↔ | Salpingectomie pour ablation de grossesse tubaire |

procédure O03-4

| | | | |
|-----------|---|-----------|---|
| 65.51↔ | Autre ablation simultanée des deux ovaires | 66.51.99↔ | Ablation simultanée des deux trompes de Fallope, autre |
| 65.53↔ | Ablation simultanée des deux ovaires par laparoscopie | 66.63.00↔ | Salpingectomie bilatérale partielle, SAP |
| 65.61↔ | Autre ablation simultanée des deux ovaires et des trompes de Fallope | 66.63.10↔ | Salpingectomie bilatérale partielle, par chirurgie ouverte (abdominale) |
| 65.63↔ | Ablation simultanée des deux ovaires et des trompes de Fallope par laparoscopie | 66.63.20↔ | Salpingectomie bilatérale partielle, par voie vaginale |
| 66.51.00↔ | Ablation simultanée des deux trompes de Fallope, SAP | 66.63.21↔ | Salpingectomie bilatérale partielle, par voie vaginale, assistée par laparoscopie |
| 66.51.10↔ | Ablation simultanée des deux trompes de Fallope, par chirurgie ouverte (abdominale) | 66.63.30↔ | Salpingectomie bilatérale partielle, par laparoscopie |
| 66.51.20↔ | Ablation simultanée des deux trompes de Fallope, par laparoscopie | 66.63.99↔ | Salpingectomie bilatérale partielle, autre |

ADRG O04**Hospitalisation après accouchement ou avortement avec procédure opératoire**

(Diagnostic principal dans le tableau O04-1 ou diagnostic supplémentaire dans le tableau O04-2 et diagnostic principal dans le tableau O04-3) et procédure opératoire

DRG O04Z**Hospitalisation après accouchement ou avortement avec procédure opératoire****diagnostic O04-1**

| | | | |
|--------|---|--------|--|
| A34 | Tétanos obstétrical | O86.0 | Infection d'une plaie d'origine obstétricale chirurgicale |
| F53.0 | Troubles mentaux et du comportement légers associés à la puerpéralité, non classés ailleurs | O86.1 | Autres infections des voies génitales, après accouchement |
| F53.1 | Troubles mentaux et du comportement sévères associés à la puerpéralité, non classés ailleurs | O86.2 | Infection des voies urinaires, après accouchement |
| F53.8 | Autres troubles mentaux et du comportement associés à la puerpéralité, non classés ailleurs | O86.3 | Autres infections des voies génito-urinaires, après accouchement |
| F53.9 | Trouble mental de la puerpéralité, sans précision | O86.4 | Hyperthermie d'origine inconnue, après accouchement |
| O08.0 | Infection de l'appareil génital et des organes pelviens consécutive à un avortement, une grossesse extra-utérine et molaire | O86.8 | Autres infections puerpérales précisées |
| O08.1 | Hémorragie retardée ou sévère consécutive à un avortement, une grossesse extra-utérine et molaire | O87.0 | Thrombophlébite superficielle au cours de la puerpéralité |
| O08.2 | Embolie consécutive à un avortement, une grossesse extra-utérine et molaire | O87.1 | Phlébothrombose profonde au cours de la puerpéralité |
| O08.3 | Choc consécutif à un avortement, une grossesse extra-utérine et molaire | O87.2 | Hémorroïdes au cours de la puerpéralité |
| O08.4 | Insuffisance rénale consécutive à un avortement, une grossesse extra-utérine et molaire | O87.3 | Thrombose veineuse cérébrale au cours de la puerpéralité |
| O08.5 | Troubles du métabolisme consécutifs à un avortement, une grossesse extra-utérine et molaire | O87.8 | Autres complications veineuses au cours de la puerpéralité |
| O08.6 | Lésions des organes et tissus pelviens consécutives à un avortement, une grossesse extra-utérine et molaire | O87.9 | Complication veineuse au cours de la puerpéralité, sans précision |
| O08.7 | Autres complications veineuses consécutives à un avortement, une grossesse extra-utérine et molaire | O88.0 | Embolie gazeuse obstétricale |
| O08.8 | Autres complications consécutives à un avortement, une grossesse extra-utérine et molaire | O88.1 | Embolie amniotique |
| O08.9 | Complication consécutive à un avortement, une grossesse extra-utérine et molaire, sans précision | O88.20 | Embolie pulmonaire obstétricale |
| O15.2 | Eclampsie au cours de la puerpéralité | O88.28 | Autre embolie obstétricale par caillot sanguin |
| O43.20 | Placenta accreta | O88.3 | Embolie pyohémique et septique, obstétricale |
| O43.21 | Placenta increta ou percreta | O88.8 | Autres embolies obstétricales |
| O62.4 | Contractions utérines hypertoniques, non coordonnées et prolongées | O89.0 | Complications pulmonaires de l'anesthésie au cours de la puerpéralité |
| O68.9 | Travail et accouchement compliqués d'une détresse foetale, sans précision | O89.1 | Complications cardiaques de l'anesthésie au cours de la puerpéralité |
| O71.2 | Inversion post-partum de l'utérus | O89.2 | Complications intéressant le système nerveux central dues à une anesthésie au cours de la puerpéralité |
| O72.2 | Hémorragie du post-partum, tardive et secondaire | O89.3 | Réaction toxique à une anesthésie locale au cours de la puerpéralité |
| O72.3 | Anomalie de la coagulation au cours du post-partum | O89.4 | Céphalée provoquée par une rachianesthésie et une anesthésie épidurale au cours de la puerpéralité |
| O73.0 | Rétention du placenta sans hémorragie | O89.5 | Autres complications d'une rachianesthésie et d'une anesthésie épidurale au cours de la puerpéralité |
| O73.1 | Rétention partielle du placenta et des membranes, sans hémorragie | O89.6 | Echec ou difficulté d'intubation au cours de la puerpéralité |
| O75.4 | Autres complications d'un acte de chirurgie obstétricale et d'un acte à visée diagnostique et thérapeutique | O89.8 | Autres complications de l'anesthésie au cours de la puerpéralité |
| O75.8 | Autres complications précisées du travail et de l'accouchement | O89.9 | Complication de l'anesthésie au cours de la puerpéralité, sans précision |
| O85 | Fièvre puerpérale | O90.0 | Rupture d'une suture de césarienne |
| | | O90.1 | Rupture d'une suture obstétricale du périnée |
| | | O90.2 | Hématome d'une plaie obstétricale |
| | | O90.3 | Myocardiopathie au cours de la puerpéralité |
| | | O90.4 | Insuffisance rénale aiguë du post-partum |
| | | O90.5 | Thyroïdite du post-partum |
| | | O90.8 | Autres complications puerpérales, non classées ailleurs |
| | | O90.9 | Complication puerpérale, sans précision |

| | | | |
|--------|---|--------|---|
| 091.00 | Infection du mamelon associée à l'accouchement: Sans indication de difficultés à la mise au sein | 092.21 | Mastopathies associées à l'accouchement, autres et sans précision: Avec indication de difficultés à la mise au sein |
| 091.01 | Infection du mamelon associée à l'accouchement: Avec indication de difficultés à la mise au sein | 092.30 | Agalactie: Sans indication de difficultés à la mise au sein |
| 091.10 | Abcès du sein associé à l'accouchement: Sans indication de difficultés à la mise au sein | 092.31 | Agalactie: Avec indication de difficultés à la mise au sein |
| 091.11 | Abcès du sein associé à l'accouchement: Avec indication de difficultés à la mise au sein | 092.40 | Hypogalactie: Sans indication de difficultés à la mise au sein |
| 091.20 | Mastite non purulente associée à l'accouchement: Sans indication de difficultés à la mise au sein | 092.41 | Hypogalactie: Avec indication de difficultés à la mise au sein |
| 091.21 | Mastite non purulente associée à l'accouchement: Avec indication de difficultés à la mise au sein | 092.50 | Suppression de la lactation: Sans indication de difficultés à la mise au sein |
| 092.00 | Invagination du mamelon associée à l'accouchement: Sans indication de difficultés à la mise au sein | 092.51 | Suppression de la lactation: Avec indication de difficultés à la mise au sein |
| 092.01 | Invagination du mamelon associée à l'accouchement: Avec indication de difficultés à la mise au sein | 092.60 | Galactorrhée: Sans indication de difficultés à la mise au sein |
| 092.10 | Crevasse du mamelon associées à l'accouchement: Sans indication de difficultés à la mise au sein | 092.61 | Galactorrhée: Avec indication de difficultés à la mise au sein |
| 092.11 | Crevasse du mamelon associées à l'accouchement: Avec indication de difficultés à la mise au sein | 092.70 | Anomalies de la lactation, autres et sans précision: Sans indication de difficultés à la mise au sein |
| 092.20 | Mastopathies associées à l'accouchement, autres et sans précision: Sans indication de difficultés à la mise au sein | 092.71 | Anomalies de la lactation, autres et sans précision: Avec indication de difficultés à la mise au sein |
| | | Z39.0 | Soins et examens immédiatement après l'accouchement |
| | | Z39.1 | Soins et examens de l'allaitement maternel |
| | | Z39.2 | Contrôle de routine au cours du post-partum |

diagnostic supplémentaire O04-2

Z39.0 Soins et examens immédiatement après l'accouchement

diagnostic O04-3

| | | | |
|-------|--|--------|---|
| 010.0 | Hypertension essentielle préexistante compliquant la grossesse, l'accouchement et la puerpéralité | 023.2 | Infections urétrales au cours de la grossesse |
| 010.1 | Cardiopathie hypertensive préexistante compliquant la grossesse, l'accouchement et la puerpéralité | 023.3 | Infections d'autres parties de l'appareil urinaire au cours de la grossesse |
| 010.2 | Néphropathie hypertensive préexistante compliquant la grossesse, l'accouchement et la puerpéralité | 023.4 | Infection non précisée de l'appareil urinaire au cours de la grossesse |
| 010.3 | Cardionéphropathie hypertensive préexistante compliquant la grossesse, l'accouchement et la puerpéralité | 023.5 | Infections de l'appareil génital au cours de la grossesse |
| 010.4 | Hypertension secondaire préexistante compliquant la grossesse, l'accouchement et la puerpéralité | 023.9 | Infections de l'appareil génito-urinaire au cours de la grossesse, autres et sans précision |
| 010.9 | Hypertension préexistante compliquant la grossesse, l'accouchement et la puerpéralité, sans précision | 024.0 | Diabète sucré au cours de la grossesse: Diabète sucré préexistant, type 1 |
| 011 | Hypertension chronique préexistante avec prééclampsie surajoutée compliquant la grossesse, l'accouchement et la puerpéralité | 024.1 | Diabète sucré au cours de la grossesse: Diabète sucré préexistant, type 2 |
| 012.0 | Œdème gestationnel | 024.2 | Diabète sucré au cours de la grossesse: Diabète sucré préexistant lié à la malnutrition |
| 012.1 | Protéinurie gestationnelle | 024.3 | Diabète sucré au cours de la grossesse: Diabète sucré préexistant, sans précision |
| 012.2 | Œdème gestationnel avec protéinurie | 024.4 | Diabète sucré survenant au cours de la grossesse |
| 013 | Hypertension gestationnelle [hypertension induite par la grossesse] | 024.9 | Diabète sucré au cours de la grossesse, sans précision |
| 014.0 | Prééclampsie légère à modérée | 025 | Malnutrition au cours de la grossesse |
| 014.1 | Prééclampsie sévère | 026.0 | Prise de poids excessive au cours de la grossesse |
| 014.2 | Syndrome HELLP | 026.1 | Faible prise de poids au cours de la grossesse |
| 014.9 | Prééclampsie, sans précision | 026.2 | Soins au cours de la grossesse pour avortement à répétition |
| 015.0 | Eclampsie au cours de la grossesse | 026.3 | Rétention d'un stérilet au cours d'une grossesse |
| 015.9 | Eclampsie, sans précision quant à la période | 026.4 | Herpes gestationis |
| 016 | Hypertension de la mère, sans précision | 026.5 | Syndrome d'hypotension maternelle |
| 021.0 | Hyperémèse gravidique bénigne | 026.6 | Affections hépatiques au cours de la grossesse, de l'accouchement et de la puerpéralité |
| 021.1 | Hyperémèse gravidique avec troubles métaboliques | 026.7 | Subluxation de la symphyse (pubienne) au cours de la grossesse, de l'accouchement et de la puerpéralité |
| 021.2 | Vomissements tardifs de la grossesse | 026.81 | Néphropathie liée à la grossesse |
| 021.8 | Autres vomissements compliquant la grossesse | 026.82 | Syndrome du canal carpien pendant la grossesse |
| 021.9 | Vomissements de la grossesse, sans précision | 026.83 | Névrite périphérique pendant la grossesse Névralgie |
| 022.0 | Varices des membres inférieurs au cours de la grossesse | 026.88 | Autres maladies non précisées associées à la grossesse |
| 022.1 | Varices des organes génitaux au cours de la grossesse | 026.9 | Affection liée à la grossesse, sans précision |
| 022.2 | Thrombophlébite superficielle au cours de la grossesse | 029.0 | Complications pulmonaires d'une anesthésie au cours de la grossesse |
| 022.3 | Phlébothrombose profonde au cours de la grossesse | 029.1 | Complications cardiaques d'une anesthésie au cours de la grossesse |
| 022.4 | Hémorroïdes au cours de la grossesse | 029.2 | Complications impliquant le système nerveux central dues à une anesthésie au cours de la grossesse |
| 022.5 | Thrombose veineuse cérébrale au cours de la grossesse | 029.3 | Réaction toxique au cours d'une anesthésie locale au cours de la grossesse |
| 022.8 | Autres complications veineuses de la grossesse | | |
| 022.9 | Complication veineuse de la grossesse, sans précision | | |
| 023.0 | Infections rénales au cours de la grossesse | | |
| 023.1 | Infections vésicales au cours de la grossesse | | |

| | | | |
|--------|--|--------|--|
| 029.4 | Céphalée provoquée par une rachianesthésie et une anesthésie épidurale au cours de la grossesse | 035.1 | Soins maternels pour anomalie chromosomique (présumée) du fœtus |
| 029.5 | Autres complications d'une rachianesthésie et d'une anesthésie épidurale au cours de la grossesse | 035.2 | Soins maternels pour maladie héréditaire (présumée) du fœtus |
| 029.6 | Echec ou difficulté d'intubation au cours de la grossesse | 035.3 | Soins maternels pour lésions fœtales (présumées) résultant d'une maladie virale de la mère |
| 029.8 | Autres complications d'une anesthésie au cours de la grossesse | 035.4 | Soins maternels pour lésions fœtales (présumées) dues à l'alcoolisme maternel |
| 029.9 | Complication d'une anesthésie au cours de la grossesse, sans précision | 035.5 | Soins maternels pour lésions fœtales (présumées) médicamenteuses |
| 030.0 | Jumeaux | 035.6 | Soins maternels pour lésions fœtales (présumées) dues à une irradiation |
| 030.1 | Triplés | 035.7 | Soins maternels pour lésions fœtales (présumées) dues à d'autres actes à visée diagnostique et thérapeutique |
| 030.2 | Quadruplés | 035.8 | Soins maternels pour d'autres anomalies et lésions fœtales (présumées) |
| 030.8 | Autres grossesses multiples | 035.9 | Soins maternels pour anomalie et lésion fœtale (présumées), sans précision |
| 030.9 | Grossesse multiple, sans précision | 036.0 | Soins maternels pour iso-immunisation anti-Rh |
| 031.0 | Fœtus papyracé | 036.1 | Soins maternels pour une autre iso-immunisation |
| 031.1 | Poursuite de la grossesse après avortement d'un ou plusieurs fœtus | 036.2 | Soins maternels pour anasarque fœto-placentaire |
| 031.2 | Poursuite de la grossesse après mort intra-utérine d'un ou plusieurs fœtus | 036.3 | Soins maternels pour signes d'hypoxie fœtale |
| 031.8 | Autres complications spécifiques à une grossesse multiple | 036.4 | Soins maternels pour mort intra-utérine du fœtus |
| 032.0 | Soins maternels pour position instable | 036.5 | Soins maternels pour croissance insuffisante du fœtus |
| 032.1 | Soins maternels pour présentation du siège | 036.6 | Soins maternels pour croissance excessive du fœtus |
| 032.2 | Soins maternels pour position transverse et oblique | 036.7 | Soins maternels pour grossesse abdominale avec fœtus viable |
| 032.3 | Soins maternels pour présentation de la face, du front et du menton | 036.8 | Soins maternels pour d'autres affections précisées du fœtus |
| 032.4 | Soins maternels pour tête haute à terme | 036.9 | Soins maternels pour affection du fœtus, sans précision |
| 032.5 | Soins maternels pour grossesse multiple avec présentation anormale d'un ou plusieurs fœtus | 040 | Hydramnios |
| 032.6 | Soins maternels pour présentation complexe | 041.0 | Oligoamnios |
| 032.8 | Soins maternels pour d'autres présentations anormales du fœtus | 041.1 | Infection du sac amniotique et des membranes |
| 032.9 | Soins maternels pour présentation anormale du fœtus, sans précision | 041.8 | Autres anomalies précisées du liquide amniotique et des membranes |
| 033.0 | Soins maternels pour disproportion due à une malformation du bassin de la mère | 041.9 | Anomalie du liquide amniotique et des membranes, sans précision |
| 033.1 | Soins maternels pour disproportion due à un bassin maternel généralement rétréci | 042.0 | Rupture prématurée des membranes, avec début du travail dans les 24 heures |
| 033.2 | Soins maternels pour disproportion due à un rétrécissement du détroit supérieur du bassin maternel | 042.11 | Rupture prématurée des membranes, début du travail après 1 à 7 jours |
| 033.3 | Soins maternels pour disproportion due à un rétrécissement du détroit inférieur | 042.12 | Rupture prématurée des membranes, début du travail après plus de 7 jours |
| 033.4 | Soins maternels pour disproportion fœto-pelvienne d'origine mixte, maternelle et fœtale | 042.2 | Rupture prématurée des membranes, travail retardé par traitement |
| 033.5 | Soins maternels pour disproportion due à un fœtus anormalement gros | 042.9 | Rupture prématurée des membranes, sans précision |
| 033.6 | Soins maternels pour disproportion due à un fœtus hydrocéphale | 043.0 | Syndromes de transfusion placentaire |
| 033.7 | Soins maternels pour disproportion due à d'autres anomalies du fœtus | 043.1 | Malformation du placenta |
| 033.8 | Soins maternels pour disproportion d'autres origines | 043.8 | Autres anomalies du placenta |
| 033.9 | Soins maternels pour disproportion, sans précision | 043.9 | Anomalie du placenta, sans précision |
| 034.0 | Soins maternels pour malformation congénitale de l'utérus | 044.00 | Descente du placenta sans hémorragie (actuelle) |
| 034.1 | Soins maternels pour tumeur du corps de l'utérus | 044.01 | Placenta praevia sans hémorragie (actuelle) |
| 034.2 | Soins maternels pour cicatrice utérine due à une intervention chirurgicale antérieure | 044.10 | Descente du placenta avec hémorragie actuelle |
| 034.30 | Suivi de la mère en cas de longueur du col de l'utérus inférieure à 10 mm ou de formation d'un entonnoir cervical attestées par l'échographie vaginale | 044.11 | Placenta praevia avec hémorragie actuelle |
| 034.31 | Suivi de la mère en cas de prolapsus des membranes | 045.0 | Décollement prématuré du placenta avec anomalie de la coagulation |
| 034.38 | Suivi de la mère dans les autres cas d'insuffisance cervico-utérine | 045.8 | Autres décollements prématurés du placenta |
| 034.39 | Suivi de la mère en cas d'insuffisance cervico-utérine, non précisé | 045.9 | Décollement prématuré du placenta, sans précision |
| 034.4 | Soins maternels pour d'autres anomalies du col | 046.0 | Hémorragie précédant l'accouchement avec anomalie de la coagulation |
| 034.5 | Soins maternels pour d'autres anomalies de l'utérus gravide | 046.8 | Autres hémorragies précédant l'accouchement |
| 034.6 | Soins maternels pour anomalies du vagin | 046.9 | Hémorragie précédant l'accouchement, sans précision |
| 034.7 | Soins maternels pour anomalies de la vulve et du périnée | 048 | Grossesse prolongée |
| 034.8 | Soins maternels pour d'autres anomalies des organes pelviens | 061.0 | Echec du déclenchement médical du travail |
| 034.9 | Soins maternels pour anomalie d'un organe pelvien, sans précision | 062.0 | Contractions initiales insuffisantes |
| 035.0 | Soins maternels pour malformation (présumée) du système nerveux central du fœtus | 071.0 | Rupture de l'utérus avant le début du travail |
| | | 098.0 | Tuberculose compliquant la grossesse, l'accouchement et la puerpéralité |
| | | 098.1 | Syphilis compliquant la grossesse, l'accouchement et la puerpéralité |
| | | 098.2 | Gonococcie compliquant la grossesse, l'accouchement et la puerpéralité |
| | | 098.3 | Autres maladies dont le mode de transmission est essentiellement sexuel, compliquant la grossesse, l'accouchement et la puerpéralité |

| | | | |
|-------|---|-------|--|
| 098.4 | Hépatite virale compliquant la grossesse, l'accouchement et la puerpéralité | 099.2 | Maladies endocriniennes, nutritionnelles et métaboliques compliquant la grossesse, l'accouchement et la puerpéralité |
| 098.5 | Autres maladies virales compliquant la grossesse, l'accouchement et la puerpéralité | 099.3 | Troubles mentaux et maladies du système nerveux compliquant la grossesse, l'accouchement et la puerpéralité |
| 098.6 | Maladies à protozoaires compliquant la grossesse, l'accouchement et la puerpéralité | 099.4 | Maladies de l'appareil circulatoire compliquant la grossesse, l'accouchement et la puerpéralité |
| 098.7 | Maladie due au virus de l'immunodéficience humaine [VIH] et compliquant la grossesse, l'accouchement et la puerpéralité | 099.5 | Maladies de l'appareil respiratoire compliquant la grossesse, l'accouchement et la puerpéralité |
| 098.8 | Autres maladies infectieuses et parasitaires de la mère compliquant la grossesse, l'accouchement et la puerpéralité | 099.6 | Maladies de l'appareil digestif compliquant la grossesse, l'accouchement et la puerpéralité |
| 098.9 | Maladie infectieuse ou parasitaire de la mère compliquant la grossesse, l'accouchement et la puerpéralité, sans précision | 099.7 | Maladies de la peau et du tissu cellulaire sous-cutané compliquant la grossesse, l'accouchement et la puerpéralité |
| 099.0 | Anémie compliquant la grossesse, l'accouchement et la puerpéralité | 099.8 | Autres maladies et affections précisées compliquant la grossesse, l'accouchement et la puerpéralité |
| 099.1 | Autres maladies du sang et des organes hématopoïétiques et certaines anomalies du système immunitaire compliquant la grossesse, l'accouchement et la puerpéralité | | |

ADRG O05**Procédures opératoires particulières pendant la grossesse**

Procédures opératoires particulières

DRG O05A**Cerclage et fermeture du col utérin**

Procédure dans le tableau O05-1

DRG O05B**Procédures opératoires particulières pendant la grossesse sans cerclage, sans fermeture du col utérin****procédure O05-1**

67.51↔ Cerclage transabdominal du col utérin

67.59↔ Autre réparation d'orifice cervical interne

ADRG O06**Thérapie intra-utérine du fœtus**

Au moins un(e) procédure dans le tableau O06-1

DRG O06Z**Thérapie intra-utérine du fœtus****procédure O06-1**

75.c1.11‡↔ Transfusion dans le cordon ombilical, guidée par échographie
 75.c1.12‡↔ Transfusion intrapéritonéale au fœtus, guidée par échographie
 75.c2↔ Création de shunt chez le fœtus, guidée par échographie
 75.c3↔ Destruction de tissu fœtal, guidée par échographie
 75.c4↔ Embolisation thérapeutique chez le fœtus, guidée par échographie
 75.c8.00↔ Interventions sur le cœur du fœtus, guidées par échographie, SAP
 75.c8.11↔ Dilatation de valves cardiaques par cathéter à ballonnet, guidée par échographie
 75.c8.99↔ Interventions sur le cœur du fœtus, guidées par échographie, autre

75.c9↔ Traitements invasifs du fœtus, guidés par échographie, autre
 75.d0↔ Traitements fœtoscopiques invasifs du fœtus, SAP
 75.d1↔ Destruction et excision fœtoscopique de tissu fœtal
 75.d2↔ Insertion et enlèvement fœtoscopiques d'un ballonnet trachéal
 75.d9↔ Traitements fœtoscopiques invasifs du fœtus, autre
 75.e0↔ Interventions chirurgicales ouvertes sur le fœtus, SAP
 75.e1↔ Intervention chirurgicale à utérus ouvert, pour l'excision de tissu fœtal
 75.e2↔ Intervention chirurgicale à utérus ouvert, pour une reconstruction plastique sur le fœtus
 75.e9↔ Interventions chirurgicales ouvertes sur le fœtus, autre

ADRG O40**Avortement avec dilatation et curetage, curetage par aspiration ou hystérotomie**

Diagnostic principal dans le tableau O40-1 et (procédure dans le tableau O40-2 ou procédure dans le tableau O40-3)

DRG O40Z**Avortement avec dilatation et curetage, curetage par aspiration ou hystérotomie**

diagnostic principal O40-1

| | | | |
|-------|---|-------|---|
| O01.0 | Môle hydatiforme classique | O05.4 | Autres formes d'avortement: Incomplet, sans complication |
| O01.1 | Môle hydatiforme incomplète et partielle | O05.5 | Autres formes d'avortement: Complet ou sans précision, compliqué d'une infection de l'appareil génital et des organes pelviens |
| O01.9 | Môle hydatiforme, sans précision | O05.6 | Autres formes d'avortement: Complet ou sans précision, compliqué d'une hémorragie retardée ou sévère |
| O02.0 | Œuf clair et môle non hydatiforme | O05.7 | Autres formes d'avortement: Complet ou sans précision, compliqué d'une embolie |
| O02.1 | Rétention d'un fœtus mort in utero | O05.8 | Autres formes d'avortement: Complet ou sans précision, avec complications autres et non précisées |
| O02.8 | Autres produits anormaux de la conception, précisés | O05.9 | Autres formes d'avortement: Complet ou sans précision, sans complication |
| O02.9 | Produit anormal de la conception, sans précision | O06.0 | Avortement, sans précision: Incomplet, compliqué d'une infection de l'appareil génital et des organes pelviens |
| O03.0 | Avortement spontané: Incomplet, compliqué d'une infection de l'appareil génital et des organes pelviens | O06.1 | Avortement, sans précision: Incomplet, compliqué d'une hémorragie retardée ou sévère |
| O03.1 | Avortement spontané: Incomplet, compliqué d'une hémorragie retardée ou sévère | O06.2 | Avortement, sans précision: Incomplet, compliqué d'une embolie |
| O03.2 | Avortement spontané: Incomplet, compliqué d'une embolie | O06.3 | Avortement, sans précision: Incomplet, avec complications autres et non précisées |
| O03.3 | Avortement spontané: Incomplet, avec complications autres et non précisées | O06.4 | Avortement, sans précision: Incomplet, sans complication |
| O03.4 | Avortement spontané: Incomplet, sans complication | O06.5 | Avortement, sans précision: Complet ou sans précision, compliqué d'une infection de l'appareil génital et des organes pelviens |
| O03.5 | Avortement spontané: Complet ou sans précision, compliqué d'une infection de l'appareil génital et des organes pelviens | O06.6 | Avortement, sans précision: Complet ou sans précision, compliqué d'une hémorragie retardée ou sévère |
| O03.6 | Avortement spontané: Complet ou sans précision, compliqué d'une hémorragie retardée ou sévère | O06.7 | Avortement, sans précision: Complet ou sans précision, compliqué d'une embolie |
| O03.7 | Avortement spontané: Complet ou sans précision, compliqué d'une embolie | O06.8 | Avortement, sans précision: Complet ou sans précision, avec complications autres et non précisées |
| O03.8 | Avortement spontané: Complet ou sans précision, avec complications autres et non précisées | O06.9 | Avortement, sans précision: Complet ou sans précision, sans complication |
| O03.9 | Avortement spontané: Complet ou sans précision, sans complication | O07.0 | Echec d'une tentative d'avortement médical, compliqué d'une infection de l'appareil génital et des organes pelviens |
| O04.0 | Avortement médical: Incomplet, compliqué d'une infection de l'appareil génital et des organes pelviens | O07.1 | Echec d'une tentative d'avortement médical, compliqué d'une hémorragie retardée ou sévère |
| O04.1 | Avortement médical: Incomplet, compliqué d'une hémorragie retardée ou sévère | O07.2 | Echec d'une tentative d'avortement médical, compliqué d'une embolie |
| O04.2 | Avortement médical: Incomplet, compliqué d'une embolie | O07.3 | Echec d'une tentative d'avortement médical, avec complications autres et non précisées |
| O04.3 | Avortement médical: Incomplet, avec complications autres et non précisées | O07.4 | Echec d'une tentative d'avortement médical, sans complication |
| O04.4 | Avortement médical: Incomplet, sans complication | O07.5 | Echecs d'une tentative d'avortement, autres et sans précision, compliqués d'une infection de l'appareil génital et des organes pelviens |
| O04.5 | Avortement médical: Complet ou sans précision, compliqué d'une infection de l'appareil génital et des organes pelviens | O07.6 | Echecs d'une tentative d'avortement, autres et sans précision, compliqués d'une hémorragie retardée ou sévère |
| O04.6 | Avortement médical: Complet ou sans précision, compliqué d'une hémorragie retardée ou sévère | O07.7 | Echecs d'une tentative d'avortement, autres et sans précision, compliqués d'une embolie |
| O04.7 | Avortement médical: Complet ou sans précision, compliqué d'une embolie | O07.8 | Echecs d'une tentative d'avortement, autres et sans précision, avec complications autres et non précisées |
| O04.8 | Avortement médical: Complet ou sans précision, avec complications autres et non précisées | O07.9 | Echecs d'une tentative d'avortement, autres et sans précision, sans complication |
| O04.9 | Avortement médical: Complet ou sans précision, sans complication | | |
| O05.0 | Autres formes d'avortement: Incomplet, compliqué d'une infection de l'appareil génital et des organes pelviens | | |
| O05.1 | Autres formes d'avortement: Incomplet, compliqué d'une hémorragie retardée ou sévère | | |
| O05.2 | Autres formes d'avortement: Incomplet, compliqué d'une embolie | | |
| O05.3 | Autres formes d'avortement: Incomplet, avec complications autres et non précisées | | |

procédure O40-2

| | | | |
|--------|--|--------|---|
| 68.0↔ | Hystérotomie | 69.51↔ | Aspiration curetage d'utérus pour interruption de grossesse |
| 68.23↔ | Ablation d'endomètre | 69.52↔ | Aspiration curetage d'utérus après accouchement ou avortement |
| 69.01↔ | Dilatation et curetage utérin pour interruption de grossesse | 69.59↔ | Autre aspiration curetage de l'utérus |
| 69.02↔ | Dilatation et curetage utérin après accouchement ou avortement | | |
| 69.09↔ | Autre dilatation et curetage de l'utérus | | |

procédure O40-3

| | | | |
|-----------|--|-----------|---|
| 66.39.00↔ | Autre destruction ou occlusion bilatérale des trompes de Fallope, SAP | 66.39.99↔ | Autre destruction ou occlusion bilatérale des trompes de Fallope, autre |
| 66.39.10↔ | Autre destruction ou occlusion bilatérale des trompes de Fallope, par électrocoagulation | 66.92↔ | Destruction ou occlusion unilatérale de trompe de Fallope |

ADRG O60 Accouchement par voie basse

(Diagnostic principal dans le tableau O60-1 ou diagnostic supplémentaire dans le tableau O60-2) et seulement procédures opératoires de tableau O60-10 ou diagnostic dans le tableau O60-3

DRG O60A Accouchement par voie basse avec plusieurs diagnostics de complication, au moins une complication sévère, durée de la grossesse jusqu'à 33 semaines complètes ou avec procédure de complication ou thromboembolie pendant la période de gestation

((au moins deux diagnostics dans le tableau O60-4 ou au moins deux diagnostics dans le tableau O60-5 ou diagnostic dans au moins deux des tableaux O60-6, O60-4, O60-5) et aucun(e) diagnostic principal dans tableau O60-7 ou diagnostic dans le tableau O60-3) et (au moins un(e) diagnostic supplémentaire dans le tableau O60-8 ou au moins un(e) procédure dans le tableau O60-11)

DRG O60B Accouchement par voie basse avec plusieurs diagnostics de complication, au moins une complication sévère, durée de la grossesse plus de 33 semaines complètes, sans procédure de complication ou thromboembolie pendant la période de gestation

(Au moins deux diagnostics dans le tableau O60-4 ou au moins deux diagnostics dans le tableau O60-5 ou diagnostic dans au moins deux des tableaux O60-6, O60-4, O60-5) et aucun(e) diagnostic principal dans tableau O60-7 ou diagnostic dans le tableau O60-3

DRG O60C Accouchement par voie basse avec diagnostic de complication sévère ou moyennement sévère

Au moins un(e) diagnostic dans le tableau O60-9 et aucun(e) diagnostic principal dans tableau O60-7

DRG O60D Accouchement par voie basse sans diagnostic de complication**diagnostic principal O60-1**

| | | | |
|-------|---|-------|---|
| O15.1 | Eclampsie au cours du travail | O66.5 | Echec de l'application d'une ventouse et d'un forceps, sans précision |
| O60.1 | Travail prématuré spontané avec accouchement prématuré | O66.8 | Autres dystocias précisées |
| O60.2 | Travail prématuré avec accouchement à terme | O66.9 | Dystocie, sans précision |
| O60.3 | Accouchement prématuré sans travail spontané | O67.0 | Hémorragie pendant l'accouchement avec anomalie de la coagulation |
| O61.1 | Echec du déclenchement instrumental du travail | O67.8 | Autres hémorragies pendant l'accouchement |
| O62.1 | Inertie utérine secondaire | O67.9 | Hémorragie pendant l'accouchement, sans précision |
| O62.3 | Travail trop rapide | O68.0 | Travail et accouchement compliqués d'une anomalie du rythme cardiaque du fœtus |
| O63.0 | Prolongation de la première période [dilatation] | O68.1 | Travail et accouchement compliqués de la présence de méconium dans le liquide amniotique |
| O63.1 | Prolongation de la deuxième période [expulsion] | O68.2 | Travail et accouchement compliqués d'une anomalie du rythme cardiaque du fœtus avec présence de méconium dans le liquide amniotique |
| O63.2 | Accouchement retardé du deuxième jumeau, triplé, etc. | O68.3 | Travail et accouchement compliqués de signes biochimiques de détresse fœtale |
| O63.9 | Travail prolongé, sans précision | O68.8 | Travail et accouchement compliqués d'autres signes de détresse fœtale |
| O64.0 | Dystocie due à une rotation incomplète de la tête du fœtus | O69.0 | Travail et accouchement compliqués d'un prolapsus du cordon |
| O64.1 | Dystocie due à une présentation du siège | O69.1 | Travail et accouchement compliqués d'une circulaire du cordon, avec compression |
| O64.2 | Dystocie due à une présentation de la face | O69.2 | Travail et accouchement compliqués d'une autre forme d'enchevêtrement du cordon |
| O64.3 | Dystocie due à une présentation du front | O69.3 | Travail et accouchement compliqués d'une brièveté du cordon |
| O64.4 | Dystocie due à une présentation de l'épaule | O69.4 | Travail et accouchement compliqués par une insertion vélamenteuse du cordon |
| O64.5 | Dystocie due à une présentation complexe | O69.5 | Travail et accouchement compliqués de lésions vasculaires du cordon |
| O64.8 | Dystocie due à d'autres positions et présentations anormales | O69.8 | Travail et accouchement compliqués d'autres anomalies du cordon ombilical |
| O64.9 | Dystocie due à une position et une présentation anormales, sans précision | O69.9 | Travail et accouchement compliqués d'une anomalie du cordon ombilical, sans précision |
| O65.0 | Dystocie due à une déformation pelvienne | O70.0 | Déchirure obstétricale du périnée, du premier degré |
| O65.1 | Dystocie due à un bassin généralement rétréci | O70.1 | Déchirure obstétricale du périnée, du deuxième degré |
| O65.2 | Dystocie due à un rétrécissement du détroit supérieur | O70.2 | Déchirure obstétricale du périnée, du troisième degré |
| O65.3 | Dystocie due à un rétrécissement du détroit inférieur et de la cavité moyenne | O70.3 | Déchirure obstétricale du périnée, du quatrième degré |
| O65.4 | Dystocie due à une disproportion fœto-pelvienne, sans précision | | |
| O65.5 | Dystocie due à une anomalie des organes pelviens de la mère | | |
| O65.8 | Dystocie due à d'autres anomalies pelviennes de la mère | | |
| O65.9 | Dystocie due à une anomalie pelvienne de la mère, sans précision | | |
| O66.0 | Dystocie due à une dystocie des épaules | | |
| O66.1 | Dystocie géminaire | | |
| O66.2 | Dystocie due à un fœtus anormalement gros | | |
| O66.3 | Dystocie due à d'autres anomalies fœtales | | |
| O66.4 | Echec de l'épreuve de travail, sans précision | | |

| | | | |
|-------|---|-------|---|
| O70.9 | Déchirure obstétricale du périnée, sans précision | O74.5 | Céphalée provoquée par une rachianesthésie et une anesthésie épidurale au cours du travail et de l'accouchement |
| O71.1 | Rupture de l'utérus pendant le travail | O74.6 | Autres complications d'une rachianesthésie et d'une anesthésie épidurale au cours du travail et de l'accouchement |
| O71.3 | Déchirure obstétricale du col de l'utérus | O74.7 | Echec ou difficulté d'intubation au cours du travail et de l'accouchement |
| O71.4 | Déchirure obstétricale vaginale haute isolée | O74.8 | Autres complications de l'anesthésie au cours du travail et de l'accouchement |
| O71.5 | Autres lésions obstétricales des organes pelviens | O74.9 | Complication de l'anesthésie au cours du travail et de l'accouchement, sans précision |
| O71.6 | Lésions obstétricales intéressant les articulations et les ligaments pelviens | O75.0 | Epuisement maternel au cours du travail et de l'accouchement |
| O71.7 | Hématome pelvien d'origine obstétricale | O75.1 | Choc pendant ou après le travail et l'accouchement |
| O71.8 | Autres traumatismes obstétricaux précisés | O75.2 | Pyrexie au cours du travail, non classée ailleurs |
| O71.9 | Traumatisme obstétrical, sans précision | O75.3 | Autres infections au cours du travail |
| O72.0 | Hémorragie de la délivrance (troisième période) | O75.5 | Accouchement retardé après rupture artificielle des membranes |
| O72.1 | Autres hémorragies immédiates du post-partum | O75.6 | Accouchement retardé après rupture spontanée ou non précisée des membranes |
| O74.0 | Pneumopathie par aspiration due à une anesthésie au cours du travail et de l'accouchement | O75.7 | Accouchement par voie vaginale après une césarienne |
| O74.1 | Autres complications pulmonaires de l'anesthésie au cours du travail et de l'accouchement | O75.9 | Complication du travail et de l'accouchement, sans précision |
| O74.2 | Complications cardiaques de l'anesthésie au cours du travail et de l'accouchement | O80 | Accouchement unique et spontané |
| O74.3 | Complications intéressant le système nerveux central dues à l'anesthésie au cours du travail et de l'accouchement | O81 | Accouchement unique par forceps et ventouse |
| O74.4 | Réaction toxique à une anesthésie locale au cours du travail et de l'accouchement | | |

diagnostic supplémentaire O60-2

| | | | |
|-------|---|-------|---|
| Z37.0 | Naissance unique, enfant vivant | Z37.5 | Autres naissances multiples, tous nés vivants |
| Z37.1 | Naissance unique, enfant mort-né | Z37.6 | Autres naissances multiples, certains enfants nés vivants |
| Z37.2 | Naissance gémellaire, jumeaux nés vivants | Z37.7 | Autres naissances multiples, tous morts-nés |
| Z37.3 | Naissance gémellaire, l'un des jumeaux né vivant, l'autre mort-né | Z37.9 | Résultat de l'accouchement, sans précision |
| Z37.4 | Naissance gémellaire, jumeaux morts-nés | | |

diagnostic O60-3

| | | | |
|--------|---------------------------------|--------|--|
| O88.20 | Embolie pulmonaire obstétricale | O88.28 | Autre embolie obstétricale par caillot sanguin |
|--------|---------------------------------|--------|--|

diagnostic O60-4

| | | | |
|-------|---|-------|---|
| F00.0 | Démence de la maladie d'Alzheimer, à début précoce {G30.0} | F10.1 | Troubles mentaux et du comportement liés à l'utilisation d'alcool: Utilisation nocive pour la santé |
| F00.2 | Démence de la maladie d'Alzheimer, forme atypique ou mixte {G30.8} | F10.2 | Troubles mentaux et du comportement liés à l'utilisation d'alcool: Syndrome de dépendance |
| F00.9 | Démence de la maladie d'Alzheimer, sans précision {G30.9} | F10.3 | Troubles mentaux et du comportement liés à l'utilisation d'alcool: Syndrome de sevrage |
| F01.0 | Démence vasculaire à début aigu | F10.4 | Troubles mentaux et du comportement liés à l'utilisation d'alcool: Syndrome de sevrage avec delirium |
| F01.1 | Démence vasculaire par infarctus multiples | F10.5 | Troubles mentaux et du comportement liés à l'utilisation d'alcool: Trouble psychotique |
| F01.2 | Démence vasculaire sous-corticale | F10.6 | Troubles mentaux et du comportement liés à l'utilisation d'alcool: Syndrome amnésique |
| F01.3 | Démence vasculaire mixte, corticale et sous-corticale | F10.7 | Troubles mentaux et du comportement liés à l'utilisation d'alcool: Trouble résiduel ou psychotique de survenue tardive |
| F01.8 | Autres formes de démence vasculaire | F10.8 | Troubles mentaux et du comportement liés à l'utilisation d'alcool: Autres troubles mentaux et du comportement |
| F01.9 | Démence vasculaire, sans précision | F10.9 | Troubles mentaux et du comportement liés à l'utilisation d'alcool: Trouble mental ou du comportement, non précisé |
| F02.0 | Démence de la maladie de Pick {G31.0} | F11.0 | Troubles mentaux et du comportement liés à l'utilisation d'opiacés: Intoxication aiguë |
| F02.1 | Démence de la maladie de Creutzfeldt-Jakob {A81.0} | F11.1 | Troubles mentaux et du comportement liés à l'utilisation d'opiacés: Utilisation nocive pour la santé |
| F02.2 | Démence de la maladie de Huntington {G10} | F11.2 | Troubles mentaux et du comportement liés à l'utilisation d'opiacés: Syndrome de dépendance |
| F02.3 | Démence de la maladie de Parkinson {G20.-} | F11.3 | Troubles mentaux et du comportement liés à l'utilisation d'opiacés: Syndrome de sevrage |
| F02.4 | Démence de la maladie due au virus de l'immunodéficience humaine [VIH] {B22} | F11.4 | Troubles mentaux et du comportement liés à l'utilisation d'opiacés: Syndrome de sevrage avec delirium |
| F03 | Démence, sans précision | F11.5 | Troubles mentaux et du comportement liés à l'utilisation d'opiacés: Trouble psychotique |
| F04 | Syndrome amnésique organique, non induit par l'alcool et d'autres substances psycho-actives | F11.6 | Troubles mentaux et du comportement liés à l'utilisation d'opiacés: Syndrome amnésique |
| F05.0 | Delirium non surajouté à une démence, ainsi décrit | F11.7 | Troubles mentaux et du comportement liés à l'utilisation d'opiacés: Trouble résiduel ou psychotique de survenue tardive |
| F05.1 | Delirium surajouté à une démence | | |
| F05.8 | Autres formes de delirium | | |
| F05.9 | Delirium, sans précision | | |
| F06.0 | Etat hallucinatoire organique | | |
| F06.1 | Catatonie organique | | |
| F06.2 | Trouble délirant organique [d'allure schizophrénique] | | |
| F06.3 | Troubles organiques de l'humeur [affectifs] | | |
| F06.4 | Trouble anxieux organique | | |
| F06.5 | Trouble dissociatif organique | | |
| F06.6 | Labilité [asthénie] émotionnelle organique | | |
| F07.0 | Trouble organique de la personnalité | | |
| F10.0 | Troubles mentaux et du comportement liés à l'utilisation d'alcool: Intoxication aiguë | | |



| | | | |
|-------|--|-------|---|
| F11.8 | Troubles mentaux et du comportement liés à l'utilisation d'opiacés: Autres troubles mentaux et du comportement | F15.4 | Troubles mentaux et du comportement liés à l'utilisation d'autres stimulants, y compris la caféine: Syndrome de sevrage avec delirium |
| F11.9 | Troubles mentaux et du comportement liés à l'utilisation d'opiacés: Trouble mental ou du comportement, non précisé | F15.5 | Troubles mentaux et du comportement liés à l'utilisation d'autres stimulants, y compris la caféine: Trouble psychotique |
| F12.3 | Troubles mentaux et du comportement liés à l'utilisation de dérivés du cannabis: Syndrome de sevrage | F15.6 | Troubles mentaux et du comportement liés à l'utilisation d'autres stimulants, y compris la caféine: Syndrome amnésique |
| F12.4 | Troubles mentaux et du comportement liés à l'utilisation de dérivés du cannabis: Syndrome de sevrage avec delirium | F15.7 | Troubles mentaux et du comportement liés à l'utilisation d'autres stimulants, y compris la caféine: Trouble résiduel ou psychotique de survenue tardive |
| F12.5 | Troubles mentaux et du comportement liés à l'utilisation de dérivés du cannabis: Trouble psychotique | F15.8 | Troubles mentaux et du comportement liés à l'utilisation d'autres stimulants, y compris la caféine: Autres troubles mentaux et du comportement |
| F12.6 | Troubles mentaux et du comportement liés à l'utilisation de dérivés du cannabis: Syndrome amnésique | F15.9 | Troubles mentaux et du comportement liés à l'utilisation d'autres stimulants, y compris la caféine: Trouble mental ou du comportement, non précisé |
| F12.7 | Troubles mentaux et du comportement liés à l'utilisation de dérivés du cannabis: Trouble résiduel ou psychotique de survenue tardive | F16.0 | Troubles mentaux et du comportement liés à l'utilisation d'hallucinogènes: Intoxication aiguë |
| F12.8 | Troubles mentaux et du comportement liés à l'utilisation de dérivés du cannabis: Autres troubles mentaux et du comportement | F16.1 | Troubles mentaux et du comportement liés à l'utilisation d'hallucinogènes: Utilisation nocive pour la santé |
| F12.9 | Troubles mentaux et du comportement liés à l'utilisation de dérivés du cannabis: Trouble mental ou du comportement, non précisé | F16.2 | Troubles mentaux et du comportement liés à l'utilisation d'hallucinogènes: Syndrome de dépendance |
| F13.0 | Troubles mentaux et du comportement liés à l'utilisation de sédatifs ou d'hypnotiques: Intoxication aiguë | F16.3 | Troubles mentaux et du comportement liés à l'utilisation d'hallucinogènes: Syndrome de sevrage |
| F13.1 | Troubles mentaux et du comportement liés à l'utilisation de sédatifs ou d'hypnotiques: Utilisation nocive pour la santé | F16.4 | Troubles mentaux et du comportement liés à l'utilisation d'hallucinogènes: Syndrome de sevrage avec delirium |
| F13.2 | Troubles mentaux et du comportement liés à l'utilisation de sédatifs ou d'hypnotiques: Syndrome de dépendance | F16.5 | Troubles mentaux et du comportement liés à l'utilisation d'hallucinogènes: Trouble psychotique |
| F13.3 | Troubles mentaux et du comportement liés à l'utilisation de sédatifs ou d'hypnotiques: Syndrome de sevrage | F16.6 | Troubles mentaux et du comportement liés à l'utilisation d'hallucinogènes: Syndrome amnésique |
| F13.4 | Troubles mentaux et du comportement liés à l'utilisation de sédatifs ou d'hypnotiques: Syndrome de sevrage avec delirium | F16.7 | Troubles mentaux et du comportement liés à l'utilisation d'hallucinogènes: Trouble résiduel ou psychotique de survenue tardive |
| F13.5 | Troubles mentaux et du comportement liés à l'utilisation de sédatifs ou d'hypnotiques: Trouble psychotique | F16.8 | Troubles mentaux et du comportement liés à l'utilisation d'hallucinogènes: Autres troubles mentaux et du comportement |
| F13.6 | Troubles mentaux et du comportement liés à l'utilisation de sédatifs ou d'hypnotiques: Syndrome amnésique | F16.9 | Troubles mentaux et du comportement liés à l'utilisation d'hallucinogènes: Trouble mental ou du comportement, non précisé |
| F13.7 | Troubles mentaux et du comportement liés à l'utilisation de sédatifs ou d'hypnotiques: Trouble résiduel ou psychotique de survenue tardive | F18.0 | Troubles mentaux et du comportement liés à l'utilisation de solvants volatils: Intoxication aiguë |
| F13.8 | Troubles mentaux et du comportement liés à l'utilisation de sédatifs ou d'hypnotiques: Autres troubles mentaux et du comportement | F18.1 | Troubles mentaux et du comportement liés à l'utilisation de solvants volatils: Utilisation nocive pour la santé |
| F13.9 | Troubles mentaux et du comportement liés à l'utilisation de sédatifs ou d'hypnotiques: Trouble mental ou du comportement, non précisé | F18.2 | Troubles mentaux et du comportement liés à l'utilisation de solvants volatils: Syndrome de dépendance |
| F14.0 | Troubles mentaux et du comportement liés à l'utilisation de cocaïne: Intoxication aiguë | F18.3 | Troubles mentaux et du comportement liés à l'utilisation de solvants volatils: Syndrome de sevrage |
| F14.1 | Troubles mentaux et du comportement liés à l'utilisation de cocaïne: Utilisation nocive pour la santé | F18.4 | Troubles mentaux et du comportement liés à l'utilisation de solvants volatils: Syndrome de sevrage avec delirium |
| F14.2 | Troubles mentaux et du comportement liés à l'utilisation de cocaïne: Syndrome de dépendance | F18.5 | Troubles mentaux et du comportement liés à l'utilisation de solvants volatils: Trouble psychotique |
| F14.3 | Troubles mentaux et du comportement liés à l'utilisation de cocaïne: Syndrome de sevrage | F18.6 | Troubles mentaux et du comportement liés à l'utilisation de solvants volatils: Syndrome amnésique |
| F14.4 | Troubles mentaux et du comportement liés à l'utilisation de cocaïne: Syndrome de sevrage avec delirium | F18.7 | Troubles mentaux et du comportement liés à l'utilisation de solvants volatils: Trouble résiduel ou psychotique de survenue tardive |
| F14.5 | Troubles mentaux et du comportement liés à l'utilisation de cocaïne: Trouble psychotique | F18.8 | Troubles mentaux et du comportement liés à l'utilisation de solvants volatils: Autres troubles mentaux et du comportement |
| F14.6 | Troubles mentaux et du comportement liés à l'utilisation de cocaïne: Syndrome amnésique | F18.9 | Troubles mentaux et du comportement liés à l'utilisation de solvants volatils: Trouble mental ou du comportement, non précisé |
| F14.7 | Troubles mentaux et du comportement liés à l'utilisation de cocaïne: Trouble résiduel ou psychotique de survenue tardive | F19.0 | Troubles mentaux et du comportement liés à l'utilisation de drogues multiples et troubles liés à l'utilisation d'autres substances psycho-actives: Intoxication aiguë |
| F14.8 | Troubles mentaux et du comportement liés à l'utilisation de cocaïne: Autres troubles mentaux et du comportement | F19.1 | Troubles mentaux et du comportement liés à l'utilisation de drogues multiples et troubles liés à l'utilisation d'autres substances psycho-actives: Utilisation nocive pour la santé |
| F14.9 | Troubles mentaux et du comportement liés à l'utilisation de cocaïne: Trouble mental ou du comportement, non précisé | F19.2 | Troubles mentaux et du comportement liés à l'utilisation de drogues multiples et troubles liés à l'utilisation d'autres substances psycho-actives: Syndrome de dépendance |
| F15.0 | Troubles mentaux et du comportement liés à l'utilisation d'autres stimulants, y compris la caféine: Intoxication aiguë | F19.3 | Troubles mentaux et du comportement liés à l'utilisation de drogues multiples et troubles liés à l'utilisation d'autres substances psycho-actives: Syndrome de sevrage |
| F15.1 | Troubles mentaux et du comportement liés à l'utilisation d'autres stimulants, y compris la caféine: Utilisation nocive pour la santé | | |
| F15.2 | Troubles mentaux et du comportement liés à l'utilisation d'autres stimulants, y compris la caféine: Syndrome de dépendance | | |
| F15.3 | Troubles mentaux et du comportement liés à l'utilisation d'autres stimulants, y compris la caféine: Syndrome de sevrage | | |

| | | | |
|-------|--|--------|--|
| F19.4 | Troubles mentaux et du comportement liés à l'utilisation de drogues multiples et troubles liés à l'utilisation d'autres substances psycho-actives: Syndrome de sevrage avec delirium | F50.4 | Hyperphagie associée à d'autres perturbations psychologiques |
| F19.5 | Troubles mentaux et du comportement liés à l'utilisation de drogues multiples et troubles liés à l'utilisation d'autres substances psycho-actives: Trouble psychotique | F50.8 | Autres troubles de l'alimentation |
| F19.6 | Troubles mentaux et du comportement liés à l'utilisation de drogues multiples et troubles liés à l'utilisation d'autres substances psycho-actives: Syndrome amnésique | F50.9 | Trouble de l'alimentation, sans précision |
| F19.7 | Troubles mentaux et du comportement liés à l'utilisation de drogues multiples et troubles liés à l'utilisation d'autres substances psycho-actives: Trouble résiduel ou psychotique de survenue tardive | F84.0 | Autisme infantile |
| F19.8 | Troubles mentaux et du comportement liés à l'utilisation de drogues multiples et troubles liés à l'utilisation d'autres substances psycho-actives: Autres troubles mentaux et du comportement | F84.1 | Autisme atypique |
| F19.9 | Troubles mentaux et du comportement liés à l'utilisation de drogues multiples et troubles liés à l'utilisation d'autres substances psycho-actives: Trouble mental ou du comportement, non précisé | F84.2 | Syndrome de Rett |
| F20.0 | Schizophrénie paranoïde | F84.3 | Autre trouble désintégrant de l'enfance |
| F20.1 | Schizophrénie hébéphrénique | F84.4 | Hyperactivité associée à un retard mental et à des mouvements stéréotypés |
| F20.2 | Schizophrénie catatonique | F84.5 | Syndrome d'Asperger |
| F20.3 | Schizophrénie indifférenciée | F84.8 | Autres troubles envahissants du développement |
| F20.5 | Schizophrénie résiduelle | F84.9 | Trouble envahissant du développement, sans précision |
| F20.6 | Schizophrénie simple | O10.2 | Néphropathie hypertensive préexistante compliquant la grossesse, l'accouchement et la puerpéralité |
| F20.8 | Autres formes de schizophrénie | O11 | Hypertension chronique préexistante avec prééclampsie surajoutée compliquant la grossesse, l'accouchement et la puerpéralité |
| F20.9 | Schizophrénie, sans précision | O12.1 | Protéinurie gestationnelle |
| F23.0 | Trouble psychotique aigu polymorphe, sans symptômes schizophréniques | O13 | Hypertension gestationnelle [hypertension induite par la grossesse] |
| F23.1 | Trouble psychotique aigu polymorphe avec symptômes schizophréniques | O14.0 | Prééclampsie légère à modérée |
| F23.2 | Trouble psychotique aigu d'allure schizophrénique | O14.1 | Prééclampsie sévère |
| F23.3 | Autre trouble psychotique aigu, essentiellement délirant | O14.2 | Syndrome HELLP |
| F23.8 | Autres troubles psychotiques aigus et transitoires | O14.9 | Prééclampsie, sans précision |
| F23.9 | Trouble psychotique aigu et transitoire, sans précision | O15.0 | Eclampsie au cours de la grossesse |
| F25.0 | Trouble schizo-affectif, type maniaque | O15.1 | Eclampsie au cours du travail |
| F25.1 | Trouble schizo-affectif, type dépressif | O15.9 | Eclampsie, sans précision quant à la période |
| F25.2 | Trouble schizo-affectif, type mixte | O21.2 | Vomissements tardifs de la grossesse |
| F25.8 | Autres troubles schizo-affectifs | O21.8 | Autres vomissements compliquant la grossesse |
| F25.9 | Trouble schizo-affectif, sans précision | O21.9 | Vomissements de la grossesse, sans précision |
| F29 | Psychose non organique, sans précision | O22.3 | Phlébothrombose profonde au cours de la grossesse |
| F30.0 | Hypomanie | O22.5 | Thrombose veineuse cérébrale au cours de la grossesse |
| F30.1 | Manie sans symptômes psychotiques | O22.8 | Autres complications veineuses de la grossesse |
| F30.2 | Manie avec symptômes psychotiques | O24.0 | Diabète sucré au cours de la grossesse: Diabète sucré préexistant, type 1 |
| F30.8 | Autres épisodes maniaques | O24.1 | Diabète sucré au cours de la grossesse: Diabète sucré préexistant, type 2 |
| F30.9 | Episode maniaque, sans précision | O24.2 | Diabète sucré au cours de la grossesse: Diabète sucré préexistant lié à la malnutrition |
| F31.0 | Trouble affectif bipolaire, épisode actuel hypomaniaque | O24.3 | Diabète sucré au cours de la grossesse: Diabète sucré préexistant, sans précision |
| F31.1 | Trouble affectif bipolaire, épisode actuel maniaque sans symptômes psychotiques | O24.4 | Diabète sucré survenant au cours de la grossesse |
| F31.2 | Trouble affectif bipolaire, épisode actuel maniaque avec symptômes psychotiques | O24.9 | Diabète sucré au cours de la grossesse, sans précision |
| F31.4 | Trouble affectif bipolaire, épisode actuel de dépression sévère sans symptômes psychotiques | O26.6 | Affections hépatiques au cours de la grossesse, de l'accouchement et de la puerpéralité |
| F31.5 | Trouble affectif bipolaire, épisode actuel de dépression sévère avec symptômes psychotiques | O26.7 | Subluxation de la symphyse (pubienne) au cours de la grossesse, de l'accouchement et de la puerpéralité |
| F31.6 | Trouble affectif bipolaire, épisode actuel mixte | O26.81 | Néphropathie liée à la grossesse |
| F31.8 | Autres troubles affectifs bipolaires | O29.0 | Complications pulmonaires d'une anesthésie au cours de la grossesse |
| F31.9 | Trouble affectif bipolaire, sans précision | O29.1 | Complications cardiaques d'une anesthésie au cours de la grossesse |
| F32.2 | Episode dépressif sévère sans symptômes psychotiques | O29.2 | Complications impliquant le système nerveux central dues à une anesthésie au cours de la grossesse |
| F32.3 | Episode dépressif sévère avec symptômes psychotiques | O30.0 | Jumeaux |
| F33.2 | Trouble dépressif récurrent, épisode actuel sévère sans symptômes psychotiques | O30.1 | Triplés |
| F33.3 | Trouble dépressif récurrent, épisode actuel sévère avec symptômes psychotiques | O30.2 | Quadruplés |
| F33.8 | Autres troubles dépressifs récurrents | O30.8 | Autres grossesses multiples |
| F33.9 | Trouble dépressif récurrent, sans précision | O30.9 | Grossesse multiple, sans précision |
| F50.0 | Anorexie mentale | O31.1 | Poursuite de la grossesse après avortement d'un ou plusieurs fœtus |
| F50.1 | Anorexie mentale atypique | O31.2 | Poursuite de la grossesse après mort intra-utérine d'un ou plusieurs fœtus |
| F50.2 | Boulimie (bulimia nervosa) | O31.8 | Autres complications spécifiques à une grossesse multiple |
| F50.3 | Boulimie atypique | O32.5 | Soins maternels pour grossesse multiple avec présentation anormale d'un ou plusieurs fœtus |
| | | O34.30 | Suivi de la mère en cas de longueur du col de l'utérus inférieure à 10 mm ou de formation d'un entonnoir cervical attestées par l'échographie vaginale |
| | | O34.31 | Suivi de la mère en cas de prolapsus des membranes |
| | | O34.38 | Suivi de la mère dans les autres cas d'insuffisance cervico-utérine |

| | | | |
|--------|---|-------|---|
| O34.39 | Suivi de la mère en cas d'insuffisance cervico-utérine, non précisé | O74.0 | Pneumopathie par aspiration due à une anesthésie au cours du travail et de l'accouchement |
| O36.5 | Soins maternels pour croissance insuffisante du fœtus | O74.1 | Autres complications pulmonaires de l'anesthésie au cours du travail et de l'accouchement |
| O40 | Hydramnios | O74.2 | Complications cardiaques de l'anesthésie au cours du travail et de l'accouchement |
| O41.0 | Oligoamnios | O74.3 | Complications intéressant le système nerveux central dues à l'anesthésie au cours du travail et de l'accouchement |
| O42.11 | Rupture prématurée des membranes, début du travail après 1 à 7 jours | O75.1 | Choc pendant ou après le travail et l'accouchement |
| O42.12 | Rupture prématurée des membranes, début du travail après plus de 7 jours | O75.6 | Accouchement retardé après rupture spontanée ou non précisée des membranes |
| O44.00 | Descente du placenta sans hémorragie (actuelle) | O85 | Fièvre puerpérale |
| O44.01 | Placenta praevia sans hémorragie (actuelle) | O86.0 | Infection d'une plaie d'origine obstétricale chirurgicale |
| O44.10 | Descente du placenta avec hémorragie actuelle | O89.0 | Complications pulmonaires de l'anesthésie au cours de la puerpéralité |
| O44.11 | Placenta praevia avec hémorragie actuelle | O90.0 | Rupture d'une suture de césarienne |
| O45.0 | Décollement prématuré du placenta avec anomalie de la coagulation | O90.1 | Rupture d'une suture obstétricale du périnée |
| O46.0 | Hémorragie précédant l'accouchement avec anomalie de la coagulation | O90.3 | Myocardiopathie au cours de la puerpéralité |
| O60.1 | Travail prématuré spontané avec accouchement prématuré | Z37.2 | Naissance gémellaire, jumeaux nés vivants |
| O60.2 | Travail prématuré avec accouchement à terme | Z37.3 | Naissance gémellaire, l'un des jumeaux né vivant, l'autre mort-né |
| O60.3 | Accouchement prématuré sans travail spontané | Z37.4 | Naissance gémellaire, jumeaux morts-nés |
| O61.0 | Echec du déclenchement médical du travail | Z37.5 | Autres naissances multiples, tous nés vivants |
| O62.0 | Contractions initiales insuffisantes | Z37.6 | Autres naissances multiples, certains enfants nés vivants |
| O67.0 | Hémorragie pendant l'accouchement avec anomalie de la coagulation | Z37.7 | Autres naissances multiples, tous morts-nés |
| O71.6 | Lésions obstétricales intéressant les articulations et les ligaments pelviens | | |

diagnostic O60-5

| | | | |
|--------|---|--------|---|
| G35.0 | Première manifestation d'une sclérose en plaques | G40.08 | Autres épilepsies idiopathiques (partielles) localisées (focales) et syndromes épileptiques à crises initialement focales |
| G35.10 | Sclérose en plaques rémittente (évolution par poussées): Sans mention d'exacerbation aiguë ou de progression | G40.09 | Epilepsie idiopathique (partielle) localisée (focale) et syndromes épileptiques à crises initialement focales, sans précision |
| G35.11 | Sclérose en plaques rémittente (évolution par poussées): Avec mention d'exacerbation aiguë ou de progression | G40.1 | Epilepsie et syndromes épileptiques symptomatiques définis par leur localisation (focale, partielle) avec crises partielles simples |
| G35.20 | Sclérose en plaques progressive d'emblée (chronique, progressive primaire): Sans mention d'exacerbation aiguë ou de progression | G40.2 | Epilepsie et syndromes épileptiques symptomatiques définis par leur localisation (focale, partielle) avec des crises partielles complexes |
| G35.21 | Sclérose en plaques progressive d'emblée (chronique, progressive primaire): Avec mention d'exacerbation aiguë ou de progression | G40.3 | Epilepsie et syndromes épileptiques généralisés idiopathiques |
| G35.30 | Sclérose en plaques rémittente progressive (chronique, secondairement progressive): Sans mention d'exacerbation aiguë ou de progression | G40.4 | Autres épilepsies et syndromes épileptiques généralisés |
| G35.31 | Sclérose en plaques rémittente progressive (chronique, secondairement progressive): Avec mention d'exacerbation aiguë ou de progression | G40.5 | Syndromes épileptiques particuliers |
| G35.9 | Sclérose en plaques non précisée | G40.6 | Crise de grand mal, sans précision (avec ou sans petit mal) |
| G40.00 | Syndrome pseudo-Lennox | G40.7 | Petit mal, sans crises de grand mal, sans précision |
| G40.01 | POCS (CSWS) [pointes ondes continues pendant le sommeil lent] | G40.8 | Autres épilepsies |
| G40.02 | Epilepsie psychomotrice bénigne [crises de terreur] | G40.9 | Epilepsie, sans précision |
| | | G41.0 | Etat de grand mal épileptique |
| | | G41.1 | Etat de petit mal épileptique |
| | | G41.2 | Etat de mal épileptique partiel complexe |
| | | G41.8 | Autres états de mal épileptique |
| | | G41.9 | Etat de mal épileptique, sans précision |

diagnostic O60-6

| | | | |
|-------|---|-------|---|
| O67.8 | Autres hémorragies pendant l'accouchement | O74.7 | Echec ou difficulté d'intubation au cours du travail et de l'accouchement |
| O67.9 | Hémorragie pendant l'accouchement, sans précision | O74.8 | Autres complications de l'anesthésie au cours du travail et de l'accouchement |
| O70.2 | Déchirure obstétricale du périnée, du troisième degré | O74.9 | Complication de l'anesthésie au cours du travail et de l'accouchement, sans précision |
| O70.3 | Déchirure obstétricale du périnée, du quatrième degré | O75.4 | Autres complications d'un acte de chirurgie obstétricale et d'un acte à visée diagnostique et thérapeutique |
| O72.1 | Autres hémorragies immédiates du post-partum | | |
| O74.4 | Réaction toxique à une anesthésie locale au cours du travail et de l'accouchement | | |
| O74.5 | Céphalée provoquée par une rachianesthésie et une anesthésie épidurale au cours du travail et de l'accouchement | | |
| O74.6 | Autres complications d'une rachianesthésie et d'une anesthésie épidurale au cours du travail et de l'accouchement | | |

diagnostic principal O60-7

| | |
|-----|---------------------------------|
| O80 | Accouchement unique et spontané |
|-----|---------------------------------|

diagnostic O60-8

| | | | |
|-------|---|-------|---|
| O09.0 | Durée de la grossesse: Moins de 5 semaines révolues | O09.3 | Durée de la grossesse: 20e semaine à 25 semaines révolues |
| O09.1 | Durée de la grossesse: 5 à 13 semaines révolues | O09.4 | Durée de la grossesse: 26e semaine à 33 semaines révolues |
| O09.2 | Durée de la grossesse: 14e semaine à 19 semaines révolues | | |

diagnostic O60-9

| | | | |
|-------|--|-------|--|
| F00.0 | Démence de la maladie d'Alzheimer, à début précoce {G30.0} | F11.6 | Troubles mentaux et du comportement liés à l'utilisation d'opiacés: Syndrome amnésique |
| F00.2 | Démence de la maladie d'Alzheimer, forme atypique ou mixte {G30.8} | F11.7 | Troubles mentaux et du comportement liés à l'utilisation d'opiacés: Trouble résiduel ou psychotique de survenue tardive |
| F00.9 | Démence de la maladie d'Alzheimer, sans précision {G30.9} | F11.8 | Troubles mentaux et du comportement liés à l'utilisation d'opiacés: Autres troubles mentaux et du comportement |
| F01.0 | Démence vasculaire à début aigu | F11.9 | Troubles mentaux et du comportement liés à l'utilisation d'opiacés: Trouble mental ou du comportement, non précisé |
| F01.1 | Démence vasculaire par infarctus multiples | F12.3 | Troubles mentaux et du comportement liés à l'utilisation de dérivés du cannabis: Syndrome de sevrage |
| F01.2 | Démence vasculaire sous-corticale | F12.4 | Troubles mentaux et du comportement liés à l'utilisation de dérivés du cannabis: Syndrome de sevrage avec delirium |
| F01.3 | Démence vasculaire mixte, corticale et sous-corticale | F12.5 | Troubles mentaux et du comportement liés à l'utilisation de dérivés du cannabis: Trouble psychotique |
| F01.8 | Autres formes de démence vasculaire | F12.6 | Troubles mentaux et du comportement liés à l'utilisation de dérivés du cannabis: Syndrome amnésique |
| F01.9 | Démence vasculaire, sans précision | F12.7 | Troubles mentaux et du comportement liés à l'utilisation de dérivés du cannabis: Trouble résiduel ou psychotique de survenue tardive |
| F02.0 | Démence de la maladie de Pick {G31.0} | F12.8 | Troubles mentaux et du comportement liés à l'utilisation de dérivés du cannabis: Autres troubles mentaux et du comportement |
| F02.1 | Démence de la maladie de Creutzfeldt-Jakob {A81.0} | F12.9 | Troubles mentaux et du comportement liés à l'utilisation de dérivés du cannabis: Trouble mental ou du comportement, non précisé |
| F02.2 | Démence de la maladie de Huntington {G10} | F13.0 | Troubles mentaux et du comportement liés à l'utilisation de sédatifs ou d'hypnotiques: Intoxication aiguë |
| F02.3 | Démence de la maladie de Parkinson {G20.-} | F13.1 | Troubles mentaux et du comportement liés à l'utilisation de sédatifs ou d'hypnotiques: Utilisation nocive pour la santé |
| F02.4 | Démence de la maladie due au virus de l'immunodéficience humaine [VIH] {B22} | F13.2 | Troubles mentaux et du comportement liés à l'utilisation de sédatifs ou d'hypnotiques: Syndrome de dépendance |
| F03 | Démence, sans précision | F13.3 | Troubles mentaux et du comportement liés à l'utilisation de sédatifs ou d'hypnotiques: Syndrome de sevrage |
| F04 | Syndrome amnésique organique, non induit par l'alcool et d'autres substances psycho-actives | F13.4 | Troubles mentaux et du comportement liés à l'utilisation de sédatifs ou d'hypnotiques: Syndrome de sevrage avec delirium |
| F05.0 | Delirium non surajouté à une démence, ainsi décrit | F13.5 | Troubles mentaux et du comportement liés à l'utilisation de sédatifs ou d'hypnotiques: Trouble psychotique |
| F05.1 | Delirium surajouté à une démence | F13.6 | Troubles mentaux et du comportement liés à l'utilisation de sédatifs ou d'hypnotiques: Syndrome amnésique |
| F05.8 | Autres formes de delirium | F13.7 | Troubles mentaux et du comportement liés à l'utilisation de sédatifs ou d'hypnotiques: Trouble résiduel ou psychotique de survenue tardive |
| F05.9 | Delirium, sans précision | F13.8 | Troubles mentaux et du comportement liés à l'utilisation de sédatifs ou d'hypnotiques: Autres troubles mentaux et du comportement |
| F06.0 | Etat hallucinatoire organique | F13.9 | Troubles mentaux et du comportement liés à l'utilisation de sédatifs ou d'hypnotiques: Trouble mental ou du comportement, non précisé |
| F06.1 | Catatonie organique | F14.0 | Troubles mentaux et du comportement liés à l'utilisation de cocaïne: Intoxication aiguë |
| F06.2 | Trouble délirant organique [d'allure schizophrénique] | F14.1 | Troubles mentaux et du comportement liés à l'utilisation de cocaïne: Utilisation nocive pour la santé |
| F06.3 | Troubles organiques de l'humeur [affectifs] | F14.2 | Troubles mentaux et du comportement liés à l'utilisation de cocaïne: Syndrome de dépendance |
| F06.4 | Trouble anxieux organique | F14.3 | Troubles mentaux et du comportement liés à l'utilisation de cocaïne: Syndrome de sevrage |
| F06.5 | Trouble dissociatif organique | F14.4 | Troubles mentaux et du comportement liés à l'utilisation de cocaïne: Syndrome de sevrage avec delirium |
| F06.6 | Labilité [asthénie] émotionnelle organique | F14.5 | Troubles mentaux et du comportement liés à l'utilisation de cocaïne: Trouble psychotique |
| F07.0 | Trouble organique de la personnalité | F14.6 | Troubles mentaux et du comportement liés à l'utilisation de cocaïne: Syndrome amnésique |
| F10.0 | Troubles mentaux et du comportement liés à l'utilisation d'alcool: Intoxication aiguë | F14.7 | Troubles mentaux et du comportement liés à l'utilisation de cocaïne: Trouble résiduel ou psychotique de survenue tardive |
| F10.1 | Troubles mentaux et du comportement liés à l'utilisation d'alcool: Utilisation nocive pour la santé | | |
| F10.2 | Troubles mentaux et du comportement liés à l'utilisation d'alcool: Syndrome de dépendance | | |
| F10.3 | Troubles mentaux et du comportement liés à l'utilisation d'alcool: Syndrome de sevrage | | |
| F10.4 | Troubles mentaux et du comportement liés à l'utilisation d'alcool: Syndrome de sevrage avec delirium | | |
| F10.5 | Troubles mentaux et du comportement liés à l'utilisation d'alcool: Trouble psychotique | | |
| F10.6 | Troubles mentaux et du comportement liés à l'utilisation d'alcool: Syndrome amnésique | | |
| F10.7 | Troubles mentaux et du comportement liés à l'utilisation d'alcool: Trouble résiduel ou psychotique de survenue tardive | | |
| F10.8 | Troubles mentaux et du comportement liés à l'utilisation d'alcool: Autres troubles mentaux et du comportement | | |
| F10.9 | Troubles mentaux et du comportement liés à l'utilisation d'alcool: Trouble mental ou du comportement, non précisé | | |
| F11.0 | Troubles mentaux et du comportement liés à l'utilisation d'opiacés: Intoxication aiguë | | |
| F11.1 | Troubles mentaux et du comportement liés à l'utilisation d'opiacés: Utilisation nocive pour la santé | | |
| F11.2 | Troubles mentaux et du comportement liés à l'utilisation d'opiacés: Syndrome de dépendance | | |
| F11.3 | Troubles mentaux et du comportement liés à l'utilisation d'opiacés: Syndrome de sevrage | | |
| F11.4 | Troubles mentaux et du comportement liés à l'utilisation d'opiacés: Syndrome de sevrage avec delirium | | |
| F11.5 | Troubles mentaux et du comportement liés à l'utilisation d'opiacés: Trouble psychotique | | |

| | | | |
|--------|--|--------|--|
| F32.2 | Episode dépressif sévère sans symptômes psychotiques | O31.1 | Poursuite de la grossesse après avortement d'un ou plusieurs fœtus |
| F32.3 | Episode dépressif sévère avec symptômes psychotiques | O31.2 | Poursuite de la grossesse après mort intra-utérine d'un ou plusieurs fœtus |
| F33.2 | Trouble dépressif récurrent, épisode actuel sévère sans symptômes psychotiques | O31.8 | Autres complications spécifiques à une grossesse multiple |
| F33.3 | Trouble dépressif récurrent, épisode actuel sévère avec symptômes psychotiques | O32.5 | Soins maternels pour grossesse multiple avec présentation anormale d'un ou plusieurs fœtus |
| F33.8 | Autres troubles dépressifs récurrents | O34.30 | Suivi de la mère en cas de longueur du col de l'utérus inférieure à 10 mm ou de formation d'un entonnoir cervical attestées par l'échographie vaginale |
| F33.9 | Trouble dépressif récurrent, sans précision | O34.31 | Suivi de la mère en cas de prolapsus des membranes |
| F50.0 | Anorexie mentale | O34.38 | Suivi de la mère dans les autres cas d'insuffisance cervico-utérine |
| F50.1 | Anorexie mentale atypique | O34.39 | Suivi de la mère en cas d'insuffisance cervico-utérine, non précisé |
| F50.2 | Boulimie (bulimia nervosa) | O36.5 | Soins maternels pour croissance insuffisante du fœtus |
| F50.3 | Boulimie atypique | O40 | Hydramnios |
| F50.4 | Hyperphagie associée à d'autres perturbations psychologiques | O41.0 | Oligoamnios |
| F50.8 | Autres troubles de l'alimentation | O42.11 | Rupture prématurée des membranes, début du travail après 1 à 7 jours |
| F50.9 | Trouble de l'alimentation, sans précision | O42.12 | Rupture prématurée des membranes, début du travail après plus de 7 jours |
| F84.0 | Autisme infantile | O44.00 | Descente du placenta sans hémorragie (actuelle) |
| F84.1 | Autisme atypique | O44.01 | Placenta praevia sans hémorragie (actuelle) |
| F84.2 | Syndrome de Rett | O44.10 | Descente du placenta avec hémorragie actuelle |
| F84.3 | Autre trouble désintégratif de l'enfance | O44.11 | Placenta praevia avec hémorragie actuelle |
| F84.4 | Hyperactivité associée à un retard mental et à des mouvements stéréotypés | O45.0 | Décollement prématuré du placenta avec anomalie de la coagulation |
| F84.5 | Syndrome d'Asperger | O46.0 | Hémorragie précédant l'accouchement avec anomalie de la coagulation |
| F84.8 | Autres troubles envahissants du développement | O60.1 | Travail prématuré spontané avec accouchement prématuré |
| F84.9 | Trouble envahissant du développement, sans précision | O60.2 | Travail prématuré avec accouchement à terme |
| O10.2 | Néphropathie hypertensive préexistante compliquant la grossesse, l'accouchement et la puerpéralité | O60.3 | Accouchement prématuré sans travail spontané |
| O11 | Hypertension chronique préexistante avec prééclampsie surajoutée compliquant la grossesse, l'accouchement et la puerpéralité | O61.0 | Echec du déclenchement médical du travail |
| O12.1 | Protéinurie gestationnelle | O62.0 | Contractions initiales insuffisantes |
| O13 | Hypertension gestationnelle [hypertension induite par la grossesse] | O67.0 | Hémorragie pendant l'accouchement avec anomalie de la coagulation |
| O14.0 | Prééclampsie légère à modérée | O67.8 | Autres hémorragies pendant l'accouchement |
| O14.1 | Prééclampsie sévère | O67.9 | Hémorragie pendant l'accouchement, sans précision |
| O14.2 | Syndrome HELLP | O70.2 | Déchirure obstétricale du périnée, du troisième degré |
| O14.9 | Prééclampsie, sans précision | O70.3 | Déchirure obstétricale du périnée, du quatrième degré |
| O15.0 | Eclampsie au cours de la grossesse | O71.6 | Lésions obstétricales intéressant les articulations et les ligaments pelviens |
| O15.1 | Eclampsie au cours du travail | O72.1 | Autres hémorragies immédiates du post-partum |
| O15.9 | Eclampsie, sans précision quant à la période | O74.0 | Pneumopathie par aspiration due à une anesthésie au cours du travail et de l'accouchement |
| O21.2 | Vomissements tardifs de la grossesse | O74.1 | Autres complications pulmonaires de l'anesthésie au cours du travail et de l'accouchement |
| O21.8 | Autres vomissements compliquant la grossesse | O74.2 | Complications cardiaques de l'anesthésie au cours du travail et de l'accouchement |
| O21.9 | Vomissements de la grossesse, sans précision | O74.3 | Complications intéressant le système nerveux central dues à l'anesthésie au cours du travail et de l'accouchement |
| O22.3 | Phlébothrombose profonde au cours de la grossesse | O74.4 | Réaction toxique à une anesthésie locale au cours du travail et de l'accouchement |
| O22.5 | Thrombose veineuse cérébrale au cours de la grossesse | O74.5 | Céphalée provoquée par une rachianesthésie et une anesthésie épidurale au cours du travail et de l'accouchement |
| O22.8 | Autres complications veineuses de la grossesse | O74.6 | Autres complications d'une rachianesthésie et d'une anesthésie épidurale au cours du travail et de l'accouchement |
| O24.0 | Diabète sucré au cours de la grossesse: Diabète sucré préexistant, type 1 | O74.7 | Echec ou difficulté d'intubation au cours du travail et de l'accouchement |
| O24.1 | Diabète sucré au cours de la grossesse: Diabète sucré préexistant, type 2 | O74.8 | Autres complications de l'anesthésie au cours du travail et de l'accouchement |
| O24.2 | Diabète sucré au cours de la grossesse: Diabète sucré préexistant lié à la malnutrition | O74.9 | Complication de l'anesthésie au cours du travail et de l'accouchement, sans précision |
| O24.3 | Diabète sucré au cours de la grossesse: Diabète sucré préexistant, sans précision | O75.1 | Choc pendant ou après le travail et l'accouchement |
| O24.4 | Diabète sucré survenant au cours de la grossesse | O75.4 | Autres complications d'un acte de chirurgie obstétricale et d'un acte à visée diagnostique et thérapeutique |
| O24.9 | Diabète sucré au cours de la grossesse, sans précision | O75.6 | Accouchement retardé après rupture spontanée ou non précisée des membranes |
| O26.6 | Affections hépatiques au cours de la grossesse, de l'accouchement et de la puerpéralité | O85 | Fièvre puerpérale |
| O26.7 | Subluxation de la symphyse (pubienne) au cours de la grossesse, de l'accouchement et de la puerpéralité | O86.0 | Infection d'une plaie d'origine obstétricale chirurgicale |
| O26.81 | Néphropathie liée à la grossesse | | |
| O29.0 | Complications pulmonaires d'une anesthésie au cours de la grossesse | | |
| O29.1 | Complications cardiaques d'une anesthésie au cours de la grossesse | | |
| O29.2 | Complications impliquant le système nerveux central dues à une anesthésie au cours de la grossesse | | |
| O30.0 | Jumeaux | | |
| O30.1 | Triplés | | |
| O30.2 | Quadruplés | | |
| O30.8 | Autres grossesses multiples | | |
| O30.9 | Grossesse multiple, sans précision | | |

| | | | |
|-------|---|-------|---|
| O89.0 | Complications pulmonaires de l'anesthésie au cours de la puerpéralité | Z37.3 | Naissance gémellaire, l'un des jumeaux né vivant, l'autre mort-né |
| O90.0 | Rupture d'une suture de césarienne | Z37.4 | Naissance gémellaire, jumeaux morts-nés |
| O90.1 | Rupture d'une suture obstétricale du périnée | Z37.5 | Autres naissances multiples, tous nés vivants |
| O90.3 | Myocardiopathie au cours de la puerpéralité | Z37.6 | Autres naissances multiples, certains enfants nés vivants |
| Z37.2 | Naissance gémellaire, jumeaux nés vivants | Z37.7 | Autres naissances multiples, tous morts-nés |

procédure O60-10

| | | | |
|-----------|---|-----------|--|
| 70.14↔ | Autre colpotomie | 71.11.00↔ | Biopsie de la vulve, SAP |
| 70.24.00↔ | Biopsie vaginale, SAP | 71.11.20↔ | Biopsie de la vulve par incision |
| 70.24.20↔ | Biopsie vaginale par incision | 71.11.99↔ | Biopsie de la vulve, autre |
| 70.24.99↔ | Biopsie vaginale, autre | 71.3↔ | Autre excision ou destruction locale de vulve et périnée |
| 70.71↔ | Suture de lacération du vagin | 71.71↔ | Suture de lacération de vulve ou de périnée |
| 70.79.00↔ | Autre réparation du vagin, SAP | 71.73↔ | Construction de l'orifice vaginal |
| 70.79.10↔ | Autre colporrhaphie du vagin avec plastie du plancher pelvien | 71.79↔ | Autre réparation de la vulve et du périnée |
| 70.79.99↔ | Autre réparation du vagin, autre | 71.8↔ | Autres opérations de la vulve |
| 71.01↔ | Lyse d'adhérences de la vulve | | |

procédure O60-11

| | | | |
|------------|--|-----------|---|
| 73.7x.13‡↔ | Traitement hospitalier avant l'accouchement durant la même hospitalisation, 14 jours au moins à 27 jours au plus | 75.c8.99↔ | Interventions sur le cœur du fœtus, guidées par échographie, autre |
| 73.7x.14‡↔ | Traitement hospitalier avant l'accouchement durant la même hospitalisation, 28 jours au moins à 55 jours au plus | 75.c9↔ | Traitements invasifs du fœtus, guidés par échographie, autre |
| 73.7x.19‡↔ | Traitement hospitalier avant l'accouchement durant la même hospitalisation, plus de jours | 75.d0↔ | Traitements fœtoscopiques invasifs du fœtus, SAP |
| 75.c1.11‡↔ | Transfusion dans le cordon ombilical, guidée par échographie | 75.d1↔ | Destruction et excision fœtoscopique de tissu fœtal |
| 75.c1.12‡↔ | Transfusion intrapéritonéale au fœtus, guidée par échographie | 75.d2↔ | Insertion et enlèvement fœtoscopiques d'un ballonnet trachéal |
| 75.c2↔ | Création de shunt chez le fœtus, guidée par échographie | 75.d9↔ | Traitements fœtoscopiques invasifs du fœtus, autre |
| 75.c3↔ | Destruction de tissu fœtal, guidée par échographie | 75.e0↔ | Interventions chirurgicales ouvertes sur le fœtus, SAP |
| 75.c4↔ | Embolisation thérapeutique chez le fœtus, guidée par échographie | 75.e1↔ | Intervention chirurgicale à utérus ouvert, pour l'excision de tissu fœtal |
| 75.c8.00↔ | Interventions sur le cœur du fœtus, guidées par échographie, SAP | 75.e2↔ | Intervention chirurgicale à utérus ouvert, pour une reconstruction plastique sur le fœtus |
| 75.c8.11↔ | Dilatation de valves cardiaques par cathéter à ballonnet, guidée par échographie | 75.e9↔ | Interventions chirurgicales ouvertes sur le fœtus, autre |

ADRG O61**Hospitalisation après accouchement ou avortement sans procédure opératoire**

Diagnostic principal dans le tableau O61-1 ou diagnostic supplémentaire dans le tableau O61-2 et diagnostic principal dans le tableau O61-3

DRG O61Z**Hospitalisation après accouchement ou avortement sans procédure opératoire****diagnostic O61-1**

| | | | |
|-------|---|--------|---|
| A34 | Tétanos obstétrical | O08.6 | Lésions des organes et tissus pelviens consécutives à un avortement, une grossesse extra-utérine et molaire |
| F53.0 | Troubles mentaux et du comportement légers associés à la puerpéralité, non classés ailleurs | O08.7 | Autres complications veineuses consécutives à un avortement, une grossesse extra-utérine et molaire |
| F53.1 | Troubles mentaux et du comportement sévères associés à la puerpéralité, non classés ailleurs | O08.8 | Autres complications consécutives à un avortement, une grossesse extra-utérine et molaire |
| F53.8 | Autres troubles mentaux et du comportement associés à la puerpéralité, non classés ailleurs | O08.9 | Complication consécutive à un avortement, une grossesse extra-utérine et molaire, sans précision |
| F53.9 | Trouble mental de la puerpéralité, sans précision | O15.2 | Eclampsie au cours de la puerpéralité |
| O08.0 | Infection de l'appareil génital et des organes pelviens consécutive à un avortement, une grossesse extra-utérine et molaire | O43.20 | Placenta accreta |
| O08.1 | Hémorragie retardée ou sévère consécutive à un avortement, une grossesse extra-utérine et molaire | O43.21 | Placenta increta ou percreta |
| O08.2 | Embolie consécutive à un avortement, une grossesse extra-utérine et molaire | O62.4 | Contractions utérines hypertoniques, non coordonnées et prolongées |
| O08.3 | Choc consécutif à un avortement, une grossesse extra-utérine et molaire | O68.9 | Travail et accouchement compliqués d'une détresse fœtale, sans précision |
| O08.4 | Insuffisance rénale consécutive à un avortement, une grossesse extra-utérine et molaire | O71.2 | Inversion post-partum de l'utérus |
| O08.5 | Troubles du métabolisme consécutifs à un avortement, une grossesse extra-utérine et molaire | O72.2 | Hémorragie du post-partum, tardive et secondaire |
| | | O72.3 | Anomalie de la coagulation au cours du post-partum |
| | | O73.0 | Rétention du placenta sans hémorragie |
| | | O73.1 | Rétention partielle du placenta et des membranes, sans hémorragie |

| | | | |
|--------|---|--------|---|
| 075.4 | Autres complications d'un acte de chirurgie obstétricale et d'un acte à visée diagnostique et thérapeutique | 090.5 | Thyroïdite du post-partum |
| 075.8 | Autres complications précisées du travail et de l'accouchement | 090.8 | Autres complications puerpérales, non classées ailleurs |
| 085 | Fièvre puerpérale | 090.9 | Complication puerpérale, sans précision |
| 086.0 | Infection d'une plaie d'origine obstétricale chirurgicale | 091.00 | Infection du mamelon associée à l'accouchement: Sans indication de difficultés à la mise au sein |
| 086.1 | Autres infections des voies génitales, après accouchement | 091.01 | Infection du mamelon associée à l'accouchement: Avec indication de difficultés à la mise au sein |
| 086.2 | Infection des voies urinaires, après accouchement | 091.10 | Abcès du sein associé à l'accouchement: Sans indication de difficultés à la mise au sein |
| 086.3 | Autres infections des voies génito-urinaires, après accouchement | 091.11 | Abcès du sein associé à l'accouchement: Avec indication de difficultés à la mise au sein |
| 086.4 | Hyperthermie d'origine inconnue, après accouchement | 091.20 | Mastite non purulente associée à l'accouchement: Sans indication de difficultés à la mise au sein |
| 086.8 | Autres infections puerpérales précisées | 091.21 | Mastite non purulente associée à l'accouchement: Avec indication de difficultés à la mise au sein |
| 087.0 | Thrombophlébite superficielle au cours de la puerpéralité | 092.00 | Invagination du mamelon associée à l'accouchement: Sans indication de difficultés à la mise au sein |
| 087.1 | Phlébothrombose profonde au cours de la puerpéralité | 092.01 | Invagination du mamelon associée à l'accouchement: Avec indication de difficultés à la mise au sein |
| 087.2 | Hémorroïdes au cours de la puerpéralité | 092.10 | Crevasse du mamelon associées à l'accouchement: Sans indication de difficultés à la mise au sein |
| 087.3 | Thrombose veineuse cérébrale au cours de la puerpéralité | 092.11 | Crevasse du mamelon associées à l'accouchement: Avec indication de difficultés à la mise au sein |
| 087.8 | Autres complications veineuses au cours de la puerpéralité | 092.20 | Mastopathies associées à l'accouchement, autres et sans précision: Sans indication de difficultés à la mise au sein |
| 087.9 | Complication veineuse au cours de la puerpéralité, sans précision | 092.21 | Mastopathies associées à l'accouchement, autres et sans précision: Avec indication de difficultés à la mise au sein |
| 088.0 | Embolie gazeuse obstétricale | 092.30 | Agalactie: Sans indication de difficultés à la mise au sein |
| 088.1 | Embolie amiotique | 092.31 | Agalactie: Avec indication de difficultés à la mise au sein |
| 088.20 | Embolie pulmonaire obstétricale | 092.40 | Hypogalactie: Sans indication de difficultés à la mise au sein |
| 088.28 | Autre embolie obstétricale par caillot sanguin | 092.41 | Hypogalactie: Avec indication de difficultés à la mise au sein |
| 088.3 | Embolie pyohémique et septique, obstétricale | 092.50 | Suppression de la lactation: Sans indication de difficultés à la mise au sein |
| 088.8 | Autres embolies obstétricales | 092.51 | Suppression de la lactation: Avec indication de difficultés à la mise au sein |
| 089.0 | Complications pulmonaires de l'anesthésie au cours de la puerpéralité | 092.60 | Galactorrhée: Sans indication de difficultés à la mise au sein |
| 089.1 | Complications cardiaques de l'anesthésie au cours de la puerpéralité | 092.61 | Galactorrhée: Avec indication de difficultés à la mise au sein |
| 089.2 | Complications intéressant le système nerveux central dues à une anesthésie au cours de la puerpéralité | 092.70 | Anomalies de la lactation, autres et sans précision: Sans indication de difficultés à la mise au sein |
| 089.3 | Réaction toxique à une anesthésie locale au cours de la puerpéralité | 092.71 | Anomalies de la lactation, autres et sans précision: Avec indication de difficultés à la mise au sein |
| 089.4 | Céphalée provoquée par une rachianesthésie et une anesthésie épidurale au cours de la puerpéralité | Z39.0 | Soins et examens immédiatement après l'accouchement |
| 089.5 | Autres complications d'une rachianesthésie et d'une anesthésie épidurale au cours de la puerpéralité | Z39.1 | Soins et examens de l'allaitement maternel |
| 089.6 | Echec ou difficulté d'intubation au cours de la puerpéralité | Z39.2 | Contrôle de routine au cours du post-partum |
| 089.8 | Autres complications de l'anesthésie au cours de la puerpéralité | | |
| 089.9 | Complication de l'anesthésie au cours de la puerpéralité, sans précision | | |
| 090.0 | Rupture d'une suture de césarienne | | |
| 090.1 | Rupture d'une suture obstétricale du périnée | | |
| 090.2 | Hématome d'une plaie obstétricale | | |
| 090.3 | Myocardioopathie au cours de la puerpéralité | | |
| 090.4 | Insuffisance rénale aiguë du post-partum | | |

diagnostic supplémentaire O61-2

Z39.0 Soins et examens immédiatement après l'accouchement

diagnostic O61-3

| | | | |
|-------|--|-------|---|
| 010.0 | Hypertension essentielle préexistante compliquant la grossesse, l'accouchement et la puerpéralité | O13 | Hypertension gestationnelle [hypertension induite par la grossesse] |
| 010.1 | Cardiopathie hypertensive préexistante compliquant la grossesse, l'accouchement et la puerpéralité | O14.0 | Prééclampsie légère à modérée |
| 010.2 | Néphropathie hypertensive préexistante compliquant la grossesse, l'accouchement et la puerpéralité | O14.1 | Prééclampsie sévère |
| 010.3 | Cardionéphropathie hypertensive préexistante compliquant la grossesse, l'accouchement et la puerpéralité | O14.2 | Syndrome HELLP |
| 010.4 | Hypertension secondaire préexistante compliquant la grossesse, l'accouchement et la puerpéralité | O14.9 | Prééclampsie, sans précision |
| 010.9 | Hypertension préexistante compliquant la grossesse, l'accouchement et la puerpéralité, sans précision | O15.0 | Eclampsie au cours de la grossesse |
| O11 | Hypertension chronique préexistante avec prééclampsie surajoutée compliquant la grossesse, l'accouchement et la puerpéralité | O15.9 | Eclampsie, sans précision quant à la période |
| O12.0 | Œdème gestationnel | O16 | Hypertension de la mère, sans précision |
| O12.1 | Protéinurie gestationnelle | O21.0 | Hyperémèse gravidique bénigne |
| O12.2 | Œdème gestationnel avec protéinurie | O21.1 | Hyperémèse gravidique avec troubles métaboliques |
| | | O21.2 | Vomissements tardifs de la grossesse |
| | | O21.8 | Autres vomissements compliquant la grossesse |
| | | O21.9 | Vomissements de la grossesse, sans précision |
| | | O22.0 | Varices des membres inférieurs au cours de la grossesse |
| | | O22.1 | Varices des organes génitaux au cours de la grossesse |
| | | O22.2 | Thrombophlébite superficielle au cours de la grossesse |
| | | O22.3 | Phlébothrombose profonde au cours de la grossesse |
| | | O22.4 | Hémorroïdes au cours de la grossesse |

| | | | |
|--------|---|--------|--|
| O22.5 | Thrombose veineuse cérébrale au cours de la grossesse | O32.4 | Soins maternels pour tête haute à terme |
| O22.8 | Autres complications veineuses de la grossesse | O32.5 | Soins maternels pour grossesse multiple avec présentation anormale d'un ou plusieurs fœtus |
| O22.9 | Complication veineuse de la grossesse, sans précision | O32.6 | Soins maternels pour présentation complexe |
| O23.0 | Infections rénales au cours de la grossesse | O32.8 | Soins maternels pour d'autres présentations anormales du fœtus |
| O23.1 | Infections vésicales au cours de la grossesse | O32.9 | Soins maternels pour présentation anormale du fœtus, sans précision |
| O23.2 | Infections urétrales au cours de la grossesse | O33.0 | Soins maternels pour disproportion due à une malformation du bassin de la mère |
| O23.3 | Infections d'autres parties de l'appareil urinaire au cours de la grossesse | O33.1 | Soins maternels pour disproportion due à un bassin maternel généralement rétréci |
| O23.4 | Infection non précisée de l'appareil urinaire au cours de la grossesse | O33.2 | Soins maternels pour disproportion due à un rétrécissement du détroit supérieur du bassin maternel |
| O23.5 | Infections de l'appareil génital au cours de la grossesse | O33.3 | Soins maternels pour disproportion due à un rétrécissement du détroit inférieur |
| O23.9 | Infections de l'appareil génito-urinaire au cours de la grossesse, autres et sans précision | O33.4 | Soins maternels pour disproportion fœto-pelvienne d'origine mixte, maternelle et fœtale |
| O24.0 | Diabète sucré au cours de la grossesse: Diabète sucré préexistant, type 1 | O33.5 | Soins maternels pour disproportion due à un fœtus anormalement gros |
| O24.1 | Diabète sucré au cours de la grossesse: Diabète sucré préexistant, type 2 | O33.6 | Soins maternels pour disproportion due à un fœtus hydrocéphale |
| O24.2 | Diabète sucré au cours de la grossesse: Diabète sucré préexistant lié à la malnutrition | O33.7 | Soins maternels pour disproportion due à d'autres anomalies du fœtus |
| O24.3 | Diabète sucré au cours de la grossesse: Diabète sucré préexistant, sans précision | O33.8 | Soins maternels pour disproportion d'autres origines |
| O24.4 | Diabète sucré survenant au cours de la grossesse | O33.9 | Soins maternels pour disproportion, sans précision |
| O24.9 | Diabète sucré au cours de la grossesse, sans précision | O34.0 | Soins maternels pour malformation congénitale de l'utérus |
| O25 | Malnutrition au cours de la grossesse | O34.1 | Soins maternels pour tumeur du corps de l'utérus |
| O26.0 | Prise de poids excessive au cours de la grossesse | O34.2 | Soins maternels pour cicatrice utérine due à une intervention chirurgicale antérieure |
| O26.1 | Faible prise de poids au cours de la grossesse | O34.30 | Suivi de la mère en cas de longueur du col de l'utérus inférieure à 10 mm ou de formation d'un entonnoir cervical attestées par l'échographie vaginale |
| O26.2 | Soins au cours de la grossesse pour avortement à répétition | O34.31 | Suivi de la mère en cas de prolapsus des membranes |
| O26.3 | Rétention d'un stérilet au cours d'une grossesse | O34.38 | Suivi de la mère dans les autres cas d'insuffisance cervico-utérine |
| O26.4 | Herpes gestationis | O34.39 | Suivi de la mère en cas d'insuffisance cervico-utérine, non précisé |
| O26.5 | Syndrome d'hypotension maternelle | O34.4 | Soins maternels pour d'autres anomalies du col |
| O26.6 | Affections hépatiques au cours de la grossesse, de l'accouchement et de la puerpéralité | O34.5 | Soins maternels pour d'autres anomalies de l'utérus gravide |
| O26.7 | Subluxation de la symphyse (pubienne) au cours de la grossesse, de l'accouchement et de la puerpéralité | O34.6 | Soins maternels pour anomalies du vagin |
| O26.81 | Néphropathie liée à la grossesse | O34.7 | Soins maternels pour anomalies de la vulve et du périnée |
| O26.82 | Syndrome du canal carpien pendant la grossesse | O34.8 | Soins maternels pour d'autres anomalies des organes pelviens |
| O26.83 | Névrite périphérique pendant la grossesse Névralgie | O34.9 | Soins maternels pour anomalie d'un organe pelvien, sans précision |
| O26.88 | Autres maladies non précisées associées à la grossesse | O35.0 | Soins maternels pour malformation (présumée) du système nerveux central du fœtus |
| O26.9 | Affection liée à la grossesse, sans précision | O35.1 | Soins maternels pour anomalie chromosomique (présumée) du fœtus |
| O29.0 | Complications pulmonaires d'une anesthésie au cours de la grossesse | O35.2 | Soins maternels pour maladie héréditaire (présumée) du fœtus |
| O29.1 | Complications cardiaques d'une anesthésie au cours de la grossesse | O35.3 | Soins maternels pour lésions fœtales (présumées) résultant d'une maladie virale de la mère |
| O29.2 | Complications impliquant le système nerveux central dues à une anesthésie au cours de la grossesse | O35.4 | Soins maternels pour lésions fœtales (présumées) dues à l'alcoolisme maternel |
| O29.3 | Réaction toxique au cours d'une anesthésie locale au cours de la grossesse | O35.5 | Soins maternels pour lésions fœtales (présumées) médicamenteuses |
| O29.4 | Céphalée provoquée par une rachianesthésie et une anesthésie épidurale au cours de la grossesse | O35.6 | Soins maternels pour lésions fœtales (présumées) dues à une irradiation |
| O29.5 | Autres complications d'une rachianesthésie et d'une anesthésie épidurale au cours de la grossesse | O35.7 | Soins maternels pour lésions fœtales (présumées) dues à d'autres actes à visée diagnostique et thérapeutique |
| O29.6 | Echec ou difficulté d'intubation au cours de la grossesse | O35.8 | Soins maternels pour d'autres anomalies et lésions fœtales (présumées) |
| O29.8 | Autres complications d'une anesthésie au cours de la grossesse | O35.9 | Soins maternels pour anomalie et lésion fœtale (présumées), sans précision |
| O29.9 | Complication d'une anesthésie au cours de la grossesse, sans précision | O36.0 | Soins maternels pour iso-immunisation anti-Rh |
| O30.0 | Jumeaux | O36.1 | Soins maternels pour une autre iso-immunisation |
| O30.1 | Triplés | O36.2 | Soins maternels pour anasarque fœto-placentaire |
| O30.2 | Quadruplés | O36.3 | Soins maternels pour signes d'hypoxie fœtale |
| O30.8 | Autres grossesses multiples | O36.4 | Soins maternels pour mort intra-utérine du fœtus |
| O30.9 | Grossesse multiple, sans précision | O36.5 | Soins maternels pour croissance insuffisante du fœtus |
| O31.0 | Fœtus papyracé | O36.6 | Soins maternels pour croissance excessive du fœtus |
| O31.1 | Poursuite de la grossesse après avortement d'un ou plusieurs fœtus | O36.6 | Soins maternels pour croissance excessive du fœtus |
| O31.2 | Poursuite de la grossesse après mort intra-utérine d'un ou plusieurs fœtus | O36.7 | Soins maternels pour grossesse abdominale avec fœtus viable |
| O31.8 | Autres complications spécifiques à une grossesse multiple | | |
| O32.0 | Soins maternels pour position instable | | |
| O32.1 | Soins maternels pour présentation du siège | | |
| O32.2 | Soins maternels pour position transverse et oblique | | |
| O32.3 | Soins maternels pour présentation de la face, du front et du menton | | |

| | | | |
|--------|--|-------|---|
| O36.8 | Soins maternels pour d'autres affections précisées du fœtus | O98.1 | Syphilis compliquant la grossesse, l'accouchement et la puerpéralité |
| O36.9 | Soins maternels pour affection du fœtus, sans précision | O98.2 | Gonococcie compliquant la grossesse, l'accouchement et la puerpéralité |
| O40 | Hydramnios | O98.3 | Autres maladies dont le mode de transmission est essentiellement sexuel, compliquant la grossesse, l'accouchement et la puerpéralité |
| O41.0 | Oligoamnios | O98.4 | Hépatite virale compliquant la grossesse, l'accouchement et la puerpéralité |
| O41.1 | Infection du sac amniotique et des membranes | O98.5 | Autres maladies virales compliquant la grossesse, l'accouchement et la puerpéralité |
| O41.8 | Autres anomalies précisées du liquide amniotique et des membranes | O98.6 | Maladies à protozoaires compliquant la grossesse, l'accouchement et la puerpéralité |
| O41.9 | Anomalie du liquide amniotique et des membranes, sans précision | O98.7 | Maladie due au virus de l'immunodéficience humaine [VIH] et compliquant la grossesse, l'accouchement et la puerpéralité |
| O42.0 | Rupture prématurée des membranes, avec début du travail dans les 24 heures | O98.8 | Autres maladies infectieuses et parasitaires de la mère compliquant la grossesse, l'accouchement et la puerpéralité |
| O42.11 | Rupture prématurée des membranes, début du travail après 1 à 7 jours | O98.9 | Maladie infectieuse ou parasitaire de la mère compliquant la grossesse, l'accouchement et la puerpéralité, sans précision |
| O42.12 | Rupture prématurée des membranes, début du travail après plus de 7 jours | O99.0 | Anémie compliquant la grossesse, l'accouchement et la puerpéralité |
| O42.2 | Rupture prématurée des membranes, travail retardé par traitement | O99.1 | Autres maladies du sang et des organes hématopoïétiques et certaines anomalies du système immunitaire compliquant la grossesse, l'accouchement et la puerpéralité |
| O42.9 | Rupture prématurée des membranes, sans précision | O99.2 | Maladies endocriniennes, nutritionnelles et métaboliques compliquant la grossesse, l'accouchement et la puerpéralité |
| O43.0 | Syndromes de transfusion placentaire | O99.3 | Troubles mentaux et maladies du système nerveux compliquant la grossesse, l'accouchement et la puerpéralité |
| O43.1 | Malformation du placenta | O99.4 | Maladies de l'appareil circulatoire compliquant la grossesse, l'accouchement et la puerpéralité |
| O43.8 | Autres anomalies du placenta | O99.5 | Maladies de l'appareil respiratoire compliquant la grossesse, l'accouchement et la puerpéralité |
| O43.9 | Anomalie du placenta, sans précision | O99.6 | Maladies de l'appareil digestif compliquant la grossesse, l'accouchement et la puerpéralité |
| O44.00 | Descente du placenta sans hémorragie (actuelle) | O99.7 | Maladies de la peau et du tissu cellulaire sous-cutané compliquant la grossesse, l'accouchement et la puerpéralité |
| O44.01 | Placenta praevia sans hémorragie (actuelle) | O99.8 | Autres maladies et affections précisées compliquant la grossesse, l'accouchement et la puerpéralité |
| O44.10 | Descente du placenta avec hémorragie actuelle | | |
| O44.11 | Placenta praevia avec hémorragie actuelle | | |
| O45.0 | Décollement prématuré du placenta avec anomalie de la coagulation | | |
| O45.8 | Autres décollements prématurés du placenta | | |
| O45.9 | Décollement prématuré du placenta, sans précision | | |
| O46.0 | Hémorragie précédant l'accouchement avec anomalie de la coagulation | | |
| O46.8 | Autres hémorragies précédant l'accouchement | | |
| O46.9 | Hémorragie précédant l'accouchement, sans précision | | |
| O48 | Grossesse prolongée | | |
| O61.0 | Echec du déclenchement médical du travail | | |
| O62.0 | Contractions initiales insuffisantes | | |
| O71.0 | Rupture de l'utérus avant le début du travail | | |
| O98.0 | Tuberculose compliquant la grossesse, l'accouchement et la puerpéralité | | |

ADRG O62 Menace d'avortement

Diagnostic principal dans le tableau O62-1

DRG O62Z Menace d'avortement**diagnostic principal O62-1**

| | | | |
|-------|---|-------|---|
| O20.0 | Menace d'avortement | O20.9 | Hémorragie du début de la grossesse, sans précision |
| O20.8 | Autres hémorragies du début de la grossesse | | |

ADRG O63 Avortement sans dilatation et curetage, curetage par aspiration ou hystérotomie

Diagnostic principal dans le tableau O63-1

DRG O63Z Avortement sans dilatation et curetage, curetage par aspiration ou hystérotomie**diagnostic principal O63-1**

| | | | |
|-------|--|-------|---|
| O01.0 | Môle hydatiforme classique | O02.8 | Autres produits anormaux de la conception, précisés |
| O01.1 | Môle hydatiforme incomplète et partielle | O02.9 | Produit anormal de la conception, sans précision |
| O01.9 | Môle hydatiforme, sans précision | O03.0 | Avortement spontané: Incomplet, compliqué d'une infection de l'appareil génital et des organes pelviens |
| O02.0 | Ceuf clair et môle non hydatiforme | | |
| O02.1 | Rétention d'un fœtus mort in utero | | |

| | | | |
|-------|--|-------|---|
| O03.1 | Avortement spontané: Incomplet, compliqué d'une hémorragie retardée ou sévère | O05.7 | Autres formes d'avortement: Complet ou sans précision, compliqué d'une embolie |
| O03.2 | Avortement spontané: Incomplet, compliqué d'une embolie | O05.8 | Autres formes d'avortement: Complet ou sans précision, avec complications autres et non précisées |
| O03.3 | Avortement spontané: Incomplet, avec complications autres et non précisées | O05.9 | Autres formes d'avortement: Complet ou sans précision, sans complication |
| O03.4 | Avortement spontané: Incomplet, sans complication | O06.0 | Avortement, sans précision: Incomplet, compliqué d'une infection de l'appareil génital et des organes pelviens |
| O03.5 | Avortement spontané: Complet ou sans précision, compliqué d'une infection de l'appareil génital et des organes pelviens | O06.1 | Avortement, sans précision: Incomplet, compliqué d'une hémorragie retardée ou sévère |
| O03.6 | Avortement spontané: Complet ou sans précision, compliqué d'une hémorragie retardée ou sévère | O06.2 | Avortement, sans précision: Incomplet, compliqué d'une embolie |
| O03.7 | Avortement spontané: Complet ou sans précision, compliqué d'une embolie | O06.3 | Avortement, sans précision: Incomplet, avec complications autres et non précisées |
| O03.8 | Avortement spontané: Complet ou sans précision, avec complications autres et non précisées | O06.4 | Avortement, sans précision: Incomplet, sans complication |
| O03.9 | Avortement spontané: Complet ou sans précision, sans complication | O06.5 | Avortement, sans précision: Complet ou sans précision, compliqué d'une infection de l'appareil génital et des organes pelviens |
| O04.0 | Avortement médical: Incomplet, compliqué d'une infection de l'appareil génital et des organes pelviens | O06.6 | Avortement, sans précision: Complet ou sans précision, compliqué d'une hémorragie retardée ou sévère |
| O04.1 | Avortement médical: Incomplet, compliqué d'une hémorragie retardée ou sévère | O06.7 | Avortement, sans précision: Complet ou sans précision, compliqué d'une embolie |
| O04.2 | Avortement médical: Incomplet, compliqué d'une embolie | O06.8 | Avortement, sans précision: Complet ou sans précision, avec complications autres et non précisées |
| O04.3 | Avortement médical: Incomplet, avec complications autres et non précisées | O06.9 | Avortement, sans précision: Complet ou sans précision, sans complication |
| O04.4 | Avortement médical: Incomplet, sans complication | O07.0 | Echec d'une tentative d'avortement médical, compliqué d'une infection de l'appareil génital et des organes pelviens |
| O04.5 | Avortement médical: Complet ou sans précision, compliqué d'une infection de l'appareil génital et des organes pelviens | O07.1 | Echec d'une tentative d'avortement médical, compliqué d'une hémorragie retardée ou sévère |
| O04.6 | Avortement médical: Complet ou sans précision, compliqué d'une hémorragie retardée ou sévère | O07.2 | Echec d'une tentative d'avortement médical, compliqué d'une embolie |
| O04.7 | Avortement médical: Complet ou sans précision, compliqué d'une embolie | O07.3 | Echec d'une tentative d'avortement médical, avec complications autres et non précisées |
| O04.8 | Avortement médical: Complet ou sans précision, avec complications autres et non précisées | O07.4 | Echec d'une tentative d'avortement médical, sans complication |
| O04.9 | Avortement médical: Complet ou sans précision, sans complication | O07.5 | Echecs d'une tentative d'avortement, autres et sans précision, compliqués d'une infection de l'appareil génital et des organes pelviens |
| O05.0 | Autres formes d'avortement: Incomplet, compliqué d'une infection de l'appareil génital et des organes pelviens | O07.6 | Echecs d'une tentative d'avortement, autres et sans précision, compliqués d'une hémorragie retardée ou sévère |
| O05.1 | Autres formes d'avortement: Incomplet, compliqué d'une hémorragie retardée ou sévère | O07.7 | Echecs d'une tentative d'avortement, autres et sans précision, compliqués d'une embolie |
| O05.2 | Autres formes d'avortement: Incomplet, compliqué d'une embolie | O07.8 | Echecs d'une tentative d'avortement, autres et sans précision, avec complications autres et non précisées |
| O05.3 | Autres formes d'avortement: Incomplet, avec complications autres et non précisées | O07.9 | Echecs d'une tentative d'avortement, autres et sans précision, sans complication |
| O05.4 | Autres formes d'avortement: Incomplet, sans complication | | |
| O05.5 | Autres formes d'avortement: Complet ou sans précision, compliqué d'une infection de l'appareil génital et des organes pelviens | | |
| O05.6 | Autres formes d'avortement: Complet ou sans précision, compliqué d'une hémorragie retardée ou sévère | | |

ADRG O65**Autre cause d'hospitalisation prénatale**

Diagnostic principal dans le tableau O65-1

DRG O65A**Autre cause d'hospitalisation prénatale avec CC extrêmement sévères ou sévères ou diagnostic complexe, durée de la grossesse 20 à 33 semaines complètes**

(PCCL > 2 ou diagnostic principal dans le tableau O65-2) et diagnostic supplémentaire dans le tableau O65-3

DRG O65B**Autre cause d'hospitalisation prénatale avec CC extrêmement sévères ou sévères ou diagnostic complexe, durée de la grossesse jusqu'à 19 ou plus de 33 semaines complètes, ou sans CC extrêmement sévères ni sévères, sans diagnostic complexe, 26 à 33 semaines complètes**

PCCL > 2 ou diagnostic principal dans le tableau O65-2 ou diagnostic supplémentaire dans le tableau O65-4

DRG O65C**Autre cause d'hospitalisation prénatale sans CC extrêmement sévères ni sévères, sans diagnostic complexe, durée de la grossesse jusqu'à 26 ou plus de 33 semaines complètes**

DRG O65D

Autre cause d'hospitalisation prénatale, un jour d'hospitalisation

Durée de séjour égale 1 jour

diagnostic O65-1

| | | | |
|-------|--|--------|---|
| O10.0 | Hypertension essentielle préexistante compliquant la grossesse, l'accouchement et la puerpéralité | O26.4 | Herpes gestationis |
| O10.1 | Cardiopathie hypertensive préexistante compliquant la grossesse, l'accouchement et la puerpéralité | O26.5 | Syndrome d'hypotension maternelle |
| O10.2 | Néphropathie hypertensive préexistante compliquant la grossesse, l'accouchement et la puerpéralité | O26.6 | Affections hépatiques au cours de la grossesse, de l'accouchement et de la puerpéralité |
| O10.3 | Cardionéphropathie hypertensive préexistante compliquant la grossesse, l'accouchement et la puerpéralité | O26.7 | Subluxation de la symphyse (pubienne) au cours de la grossesse, de l'accouchement et de la puerpéralité |
| O10.4 | Hypertension secondaire préexistante compliquant la grossesse, l'accouchement et la puerpéralité | O26.81 | Néphropathie liée à la grossesse |
| O10.9 | Hypertension préexistante compliquant la grossesse, l'accouchement et la puerpéralité, sans précision | O26.82 | Syndrome du canal carpien pendant la grossesse |
| O11 | Hypertension chronique préexistante avec prééclampsie surajoutée compliquant la grossesse, l'accouchement et la puerpéralité | O26.83 | Névrite périphérique pendant la grossesse |
| O12.0 | Œdème gestationnel | O26.88 | Autres maladies non précisées associées à la grossesse |
| O12.1 | Protéinurie gestationnelle | O26.9 | Affection liée à la grossesse, sans précision |
| O12.2 | Œdème gestationnel avec protéinurie | O28.0 | Résultats hématologiques anormaux au cours de l'examen prénatal systématique de la mère |
| O13 | Hypertension gestationnelle [hypertension induite par la grossesse] | O28.1 | Résultats biochimiques anormaux au cours de l'examen prénatal systématique de la mère |
| O14.0 | Prééclampsie légère à modérée | O28.2 | Résultats cytologiques anormaux au cours de l'examen prénatal systématique de la mère |
| O14.1 | Prééclampsie sévère | O28.3 | Résultats échographiques anormaux au cours de l'examen prénatal systématique de la mère |
| O14.2 | Syndrome HELLP | O28.4 | Résultats radiologiques anormaux au cours de l'examen prénatal systématique de la mère |
| O14.9 | Prééclampsie, sans précision | O28.5 | Résultats chromosomiques et génétiques anormaux au cours de l'examen prénatal systématique de la mère |
| O15.0 | Eclampsie au cours de la grossesse | O28.8 | Autres résultats anormaux au cours de l'examen prénatal systématique de la mère |
| O15.9 | Eclampsie, sans précision quant à la période | O28.9 | Résultat anormal constaté au cours de l'examen prénatal systématique de la mère, sans précision |
| O16 | Hypertension de la mère, sans précision | O29.0 | Complications pulmonaires d'une anesthésie au cours de la grossesse |
| O21.0 | Hyperémèse gravidique bénigne | O29.1 | Complications cardiaques d'une anesthésie au cours de la grossesse |
| O21.1 | Hyperémèse gravidique avec troubles métaboliques | O29.2 | Complications impliquant le système nerveux central dues à une anesthésie au cours de la grossesse |
| O21.2 | Vomissements tardifs de la grossesse | O29.3 | Réaction toxique au cours d'une anesthésie locale au cours de la grossesse |
| O21.8 | Autres vomissements compliquant la grossesse | O29.4 | Céphalée provoquée par une rachianesthésie et une anesthésie épidurale au cours de la grossesse |
| O21.9 | Vomissements de la grossesse, sans précision | O29.5 | Autres complications d'une rachianesthésie et d'une anesthésie épidurale au cours de la grossesse |
| O22.0 | Varices des membres inférieurs au cours de la grossesse | O29.6 | Echec ou difficulté d'intubation au cours de la grossesse |
| O22.1 | Varices des organes génitaux au cours de la grossesse | O29.8 | Autres complications d'une anesthésie au cours de la grossesse |
| O22.2 | Thrombophlébite superficielle au cours de la grossesse | O29.9 | Complication d'une anesthésie au cours de la grossesse, sans précision |
| O22.3 | Phlébothrombose profonde au cours de la grossesse | O30.0 | Jumeaux |
| O22.4 | Hémorroïdes au cours de la grossesse | O30.1 | Triplés |
| O22.5 | Thrombose veineuse cérébrale au cours de la grossesse | O30.2 | Quadruplés |
| O22.8 | Autres complications veineuses de la grossesse | O30.8 | Autres grossesses multiples |
| O22.9 | Complication veineuse de la grossesse, sans précision | O30.9 | Grossesse multiple, sans précision |
| O23.0 | Infections rénales au cours de la grossesse | O31.0 | Fœtus papyracé |
| O23.1 | Infections vésicales au cours de la grossesse | O31.1 | Poursuite de la grossesse après avortement d'un ou plusieurs fœtus |
| O23.2 | Infections urétrales au cours de la grossesse | O31.2 | Poursuite de la grossesse après mort intra-utérine d'un ou plusieurs fœtus |
| O23.3 | Infections d'autres parties de l'appareil urinaire au cours de la grossesse | O31.8 | Autres complications spécifiques à une grossesse multiple |
| O23.4 | Infection non précisée de l'appareil urinaire au cours de la grossesse | O32.0 | Soins maternels pour position instable |
| O23.5 | Infections de l'appareil génital au cours de la grossesse | O32.1 | Soins maternels pour présentation du siège |
| O23.9 | Infections de l'appareil génito-urinaire au cours de la grossesse, autres et sans précision | O32.2 | Soins maternels pour position transverse et oblique |
| O24.0 | Diabète sucré au cours de la grossesse: Diabète sucré préexistant, type 1 | O32.3 | Soins maternels pour présentation de la face, du front et du menton |
| O24.1 | Diabète sucré au cours de la grossesse: Diabète sucré préexistant, type 2 | O32.4 | Soins maternels pour tête haute à terme |
| O24.2 | Diabète sucré au cours de la grossesse: Diabète sucré préexistant lié à la malnutrition | O32.5 | Soins maternels pour grossesse multiple avec présentation anormale d'un ou plusieurs fœtus |
| O24.3 | Diabète sucré au cours de la grossesse: Diabète sucré préexistant, sans précision | O32.6 | Soins maternels pour présentation complexe |
| O24.4 | Diabète sucré survenant au cours de la grossesse | O32.8 | Soins maternels pour d'autres présentations anormales du fœtus |
| O24.9 | Diabète sucré au cours de la grossesse, sans précision | | |
| O25 | Malnutrition au cours de la grossesse | | |
| O26.0 | Prise de poids excessive au cours de la grossesse | | |
| O26.1 | Faible prise de poids au cours de la grossesse | | |
| O26.2 | Soins au cours de la grossesse pour avortement à répétition | | |
| O26.3 | Rétention d'un stérilet au cours d'une grossesse | | |

| | | | |
|--------|--|--------|---|
| O32.9 | Soins maternels pour présentation anormale du fœtus, sans précision | O41.8 | Autres anomalies précisées du liquide amniotique et des membranes |
| O33.0 | Soins maternels pour disproportion due à une malformation du bassin de la mère | O41.9 | Anomalie du liquide amniotique et des membranes, sans précision |
| O33.1 | Soins maternels pour disproportion due à un bassin maternel généralement rétréci | O42.0 | Rupture prématurée des membranes, avec début du travail dans les 24 heures |
| O33.2 | Soins maternels pour disproportion due à un rétrécissement du détroit supérieur du bassin maternel | O42.11 | Rupture prématurée des membranes, début du travail après 1 à 7 jours |
| O33.3 | Soins maternels pour disproportion due à un rétrécissement du détroit inférieur | O42.12 | Rupture prématurée des membranes, début du travail après plus de 7 jours |
| O33.4 | Soins maternels pour disproportion fœto-pelvienne d'origine mixte, maternelle et fœtale | O42.2 | Rupture prématurée des membranes, travail retardé par traitement |
| O33.5 | Soins maternels pour disproportion due à un fœtus anormalement gros | O42.9 | Rupture prématurée des membranes, sans précision |
| O33.6 | Soins maternels pour disproportion due à un fœtus hydrocéphale | O43.0 | Syndromes de transfusion placentaire |
| O33.7 | Soins maternels pour disproportion due à d'autres anomalies du fœtus | O43.1 | Malformation du placenta |
| O33.8 | Soins maternels pour disproportion d'autres origines | O43.8 | Autres anomalies du placenta |
| O33.9 | Soins maternels pour disproportion, sans précision | O43.9 | Anomalie du placenta, sans précision |
| O34.0 | Soins maternels pour malformation congénitale de l'utérus | O44.00 | Descente du placenta sans hémorragie (actuelle) |
| O34.1 | Soins maternels pour tumeur du corps de l'utérus | O44.01 | Placenta praevia sans hémorragie (actuelle) |
| O34.2 | Soins maternels pour cicatrice utérine due à une intervention chirurgicale antérieure | O44.10 | Descente du placenta avec hémorragie actuelle |
| O34.30 | Suivi de la mère en cas de longueur du col de l'utérus inférieure à 10 mm ou de formation d'un entonnoir cervical attestées par l'échographie vaginale | O44.11 | Placenta praevia avec hémorragie actuelle |
| O34.31 | Suivi de la mère en cas de prolapsus des membranes | O45.0 | Décollement prématuré du placenta avec anomalie de la coagulation |
| O34.38 | Suivi de la mère dans les autres cas d'insuffisance cervico-utérine | O45.8 | Autres décollements prématurés du placenta |
| O34.39 | Suivi de la mère en cas d'insuffisance cervico-utérine, non précisé | O45.9 | Décollement prématuré du placenta, sans précision |
| O34.4 | Soins maternels pour d'autres anomalies du col | O46.0 | Hémorragie précédant l'accouchement avec anomalie de la coagulation |
| O34.5 | Soins maternels pour d'autres anomalies de l'utérus gravide | O46.8 | Autres hémorragies précédant l'accouchement |
| O34.6 | Soins maternels pour anomalies du vagin | O46.9 | Hémorragie précédant l'accouchement, sans précision |
| O34.7 | Soins maternels pour anomalies de la vulve et du périnée | O47.0 | Faux travail avant 37 semaines entières de gestation |
| O34.8 | Soins maternels pour d'autres anomalies des organes pelviens | O47.1 | Faux travail à ou après la 37ème semaine entière de gestation |
| O34.9 | Soins maternels pour anomalie d'un organe pelvien, sans précision | O48 | Grossesse prolongée |
| O35.0 | Soins maternels pour malformation (présumée) du système nerveux central du fœtus | O60.0 | Travail prématuré sans accouchement |
| O35.1 | Soins maternels pour anomalie chromosomique (présumée) du fœtus | O61.0 | Echec du déclenchement médical du travail |
| O35.2 | Soins maternels pour maladie héréditaire (présumée) du fœtus | O61.8 | Autres échecs du déclenchement du travail |
| O35.3 | Soins maternels pour lésions fœtales (présumées) résultant d'une maladie virale de la mère | O61.9 | Echec du déclenchement du travail, sans précision |
| O35.4 | Soins maternels pour lésions fœtales (présumées) dues à l'alcoolisme maternel | O62.0 | Contractions initiales insuffisantes |
| O35.5 | Soins maternels pour lésions fœtales (présumées) médicamenteuses | O62.2 | Autres formes d'inertie utérine |
| O35.6 | Soins maternels pour lésions fœtales (présumées) dues à une irradiation | O62.8 | Autres anomalies des forces en jeu au cours du travail |
| O35.7 | Soins maternels pour lésions fœtales (présumées) dues à d'autres actes à visée diagnostique et thérapeutique | O62.9 | Anomalie des forces en jeu au cours du travail, sans précision |
| O35.8 | Soins maternels pour d'autres anomalies et lésions fœtales (présumées) | O71.0 | Rupture de l'utérus avant le début du travail |
| O35.9 | Soins maternels pour anomalie et lésion fœtale (présumées), sans précision | O98.0 | Tuberculose compliquant la grossesse, l'accouchement et la puerpéralité |
| O36.0 | Soins maternels pour iso-immunisation anti-Rh | O98.1 | Syphilis compliquant la grossesse, l'accouchement et la puerpéralité |
| O36.1 | Soins maternels pour une autre iso-immunisation | O98.2 | Gonococcie compliquant la grossesse, l'accouchement et la puerpéralité |
| O36.2 | Soins maternels pour anasarque fœto-placentaire | O98.3 | Autres maladies dont le mode de transmission est essentiellement sexuel, compliquant la grossesse, l'accouchement et la puerpéralité |
| O36.3 | Soins maternels pour signes d'hypoxie fœtale | O98.4 | Hépatite virale compliquant la grossesse, l'accouchement et la puerpéralité |
| O36.4 | Soins maternels pour mort intra-utérine du fœtus | O98.5 | Autres maladies virales compliquant la grossesse, l'accouchement et la puerpéralité |
| O36.5 | Soins maternels pour croissance insuffisante du fœtus | O98.6 | Maladies à protozoaires compliquant la grossesse, l'accouchement et la puerpéralité |
| O36.6 | Soins maternels pour croissance excessive du fœtus | O98.7 | Maladie due au virus de l'immunodéficience humaine [VIH] et compliquant la grossesse, l'accouchement et la puerpéralité |
| O36.7 | Soins maternels pour grossesse abdominale avec fœtus viable | O98.8 | Autres maladies infectieuses et parasitaires de la mère compliquant la grossesse, l'accouchement et la puerpéralité |
| O36.8 | Soins maternels pour d'autres affections précisées du fœtus | O98.9 | Maladie infectieuse ou parasitaire de la mère compliquant la grossesse, l'accouchement et la puerpéralité, sans précision |
| O36.9 | Soins maternels pour affection du fœtus, sans précision | O99.0 | Anémie compliquant la grossesse, l'accouchement et la puerpéralité |
| O40 | Hydramnios | O99.1 | Autres maladies du sang et des organes hématopoïétiques et certaines anomalies du système immunitaire compliquant la grossesse, l'accouchement et la puerpéralité |
| O41.0 | Oligoamnios | O99.2 | Maladies endocriniennes, nutritionnelles et métaboliques compliquant la grossesse, l'accouchement et la puerpéralité |
| O41.1 | Infection du sac amniotique et des membranes | O99.3 | Troubles mentaux et maladies du système nerveux compliquant la grossesse, l'accouchement et la puerpéralité |

| | | | |
|-------|--|-------|--|
| O99.4 | Maladies de l'appareil circulatoire compliquant la grossesse, l'accouchement et la puerpéralité | Z36.1 | Dépistage prénatal d'un taux élevé d'alpha-fœtoprotéines |
| O99.5 | Maladies de l'appareil respiratoire compliquant la grossesse, l'accouchement et la puerpéralité | Z36.2 | Autres dépistages prénatals par amniocentèse |
| O99.6 | Maladies de l'appareil digestif compliquant la grossesse, l'accouchement et la puerpéralité | Z36.3 | Dépistage prénatal de malformations par échographie et autres méthodes physiques |
| O99.7 | Maladies de la peau et du tissu cellulaire sous-cutané compliquant la grossesse, l'accouchement et la puerpéralité | Z36.4 | Dépistage prénatal de retard de croissance du fœtus par échographie et autres méthodes physiques |
| O99.8 | Autres maladies et affections précisées compliquant la grossesse, l'accouchement et la puerpéralité | Z36.5 | Dépistage prénatal d'iso-immunisation |
| Z36.0 | Dépistage prénatal d'anomalies chromosomiques | Z36.8 | Autres dépistages prénatals |
| | | Z36.9 | Dépistage prénatal, sans précision |

diagnostic principal O65-2

| | | | |
|--------|--|--------|---|
| O22.3 | Phlébothrombose profonde au cours de la grossesse | O43.0 | Syndromes de transfusion placentaire |
| O22.5 | Thrombose veineuse cérébrale au cours de la grossesse | O44.11 | Placenta praevia avec hémorragie actuelle |
| O34.1 | Soins maternels pour tumeur du corps de l'utérus | | |
| O34.30 | Suivi de la mère en cas de longueur du col de l'utérus inférieure à 10 mm ou de formation d'un entonnoir cervical attestées par l'échographie vaginale | | |

diagnostic supplémentaire O65-3

| | | | |
|-------|---|-------|---|
| O09.3 | Durée de la grossesse: 20e semaine à 25 semaines révolues | O09.4 | Durée de la grossesse: 26e semaine à 33 semaines révolues |
|-------|---|-------|---|

diagnostic supplémentaire O65-4

| | |
|-------|---|
| O09.4 | Durée de la grossesse: 26e semaine à 33 semaines révolues |
|-------|---|

ADRG 962**Combinaison non admise de diagnostics en obstétrique**

Diagnostic dans le tableau 962-1 et aucun(e) procédure opératoire

DRG 962Z**Combinaison non admise de diagnostics en obstétrique****diagnostic 962-1**

| | |
|-----|------------------------------------|
| O82 | Accouchement unique par césarienne |
|-----|------------------------------------|

ADRGs 901, 902**Procédure OR sans rapport**

Diagnostic principal dans le tableau 962-1 et Procédure OR sans rapport ou (diagnostic principal dans le tableau O02-1 ou diagnostic supplémentaire dans le tableau O02-2) et chaque procédures opératoires à l'exception de tableau O60-1 et Procédure OR sans rapport

DRGs 901A, 901B, 901C, 901D, 902Z

MDC 15

Nouveau-nés

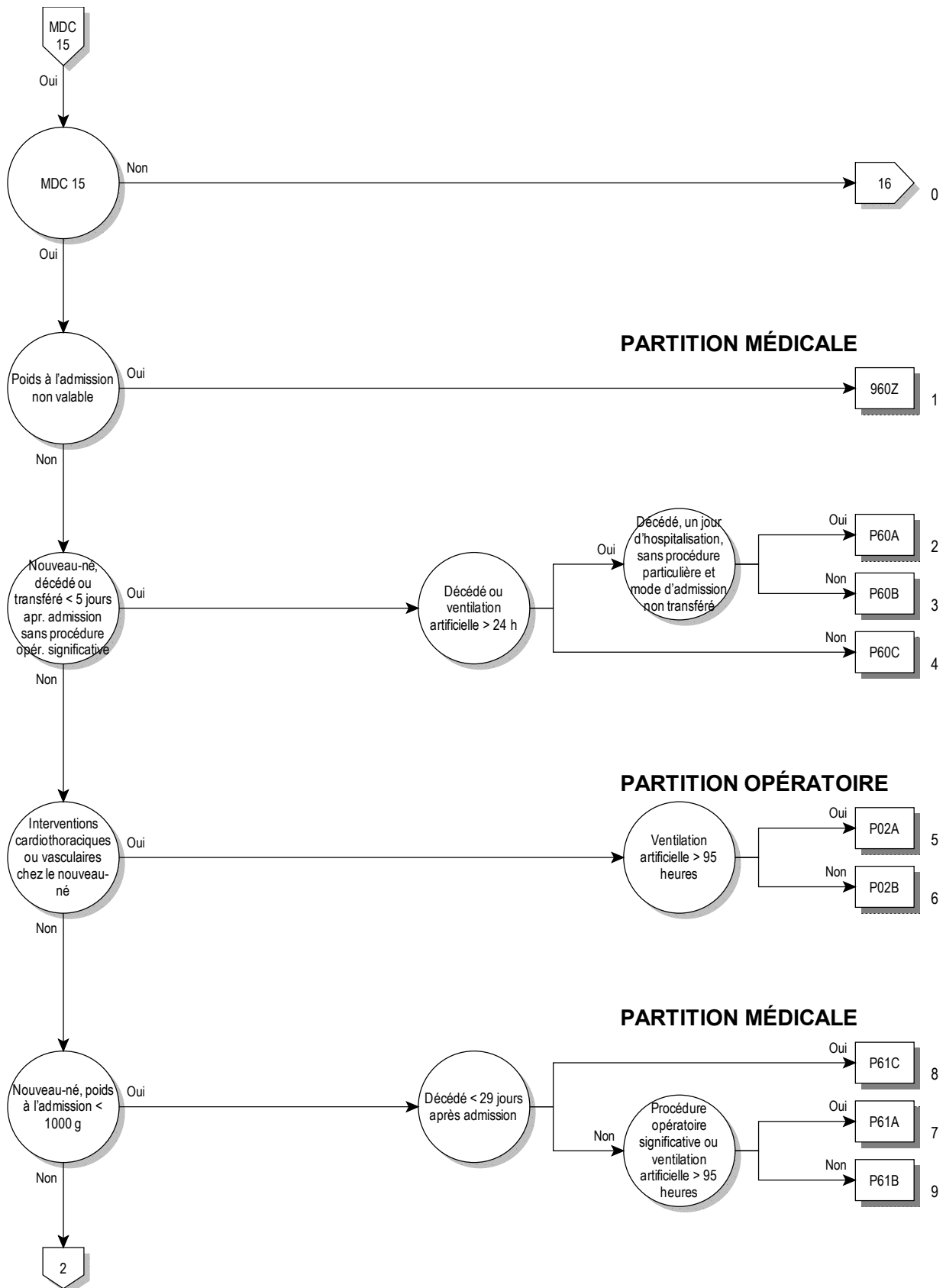

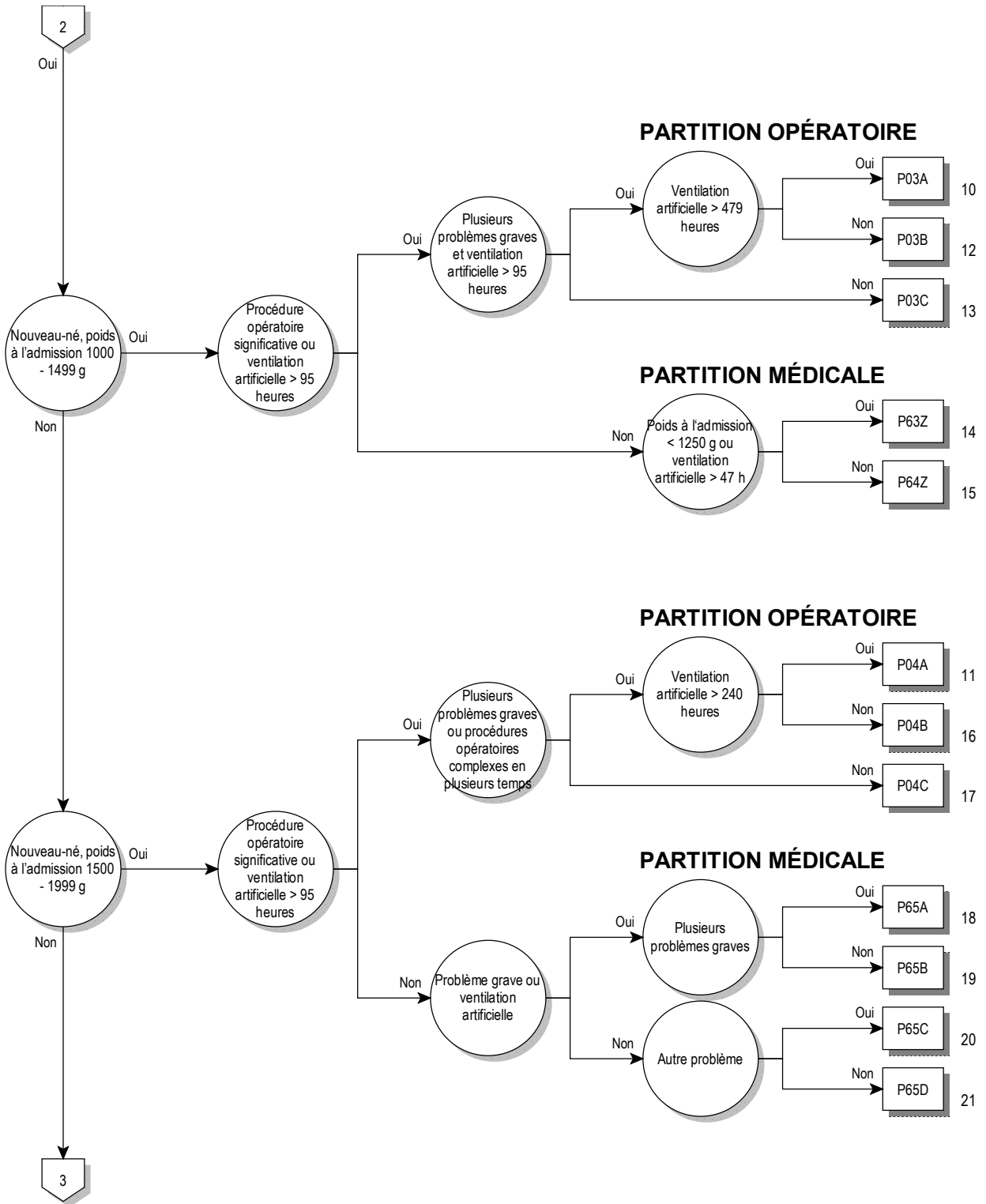

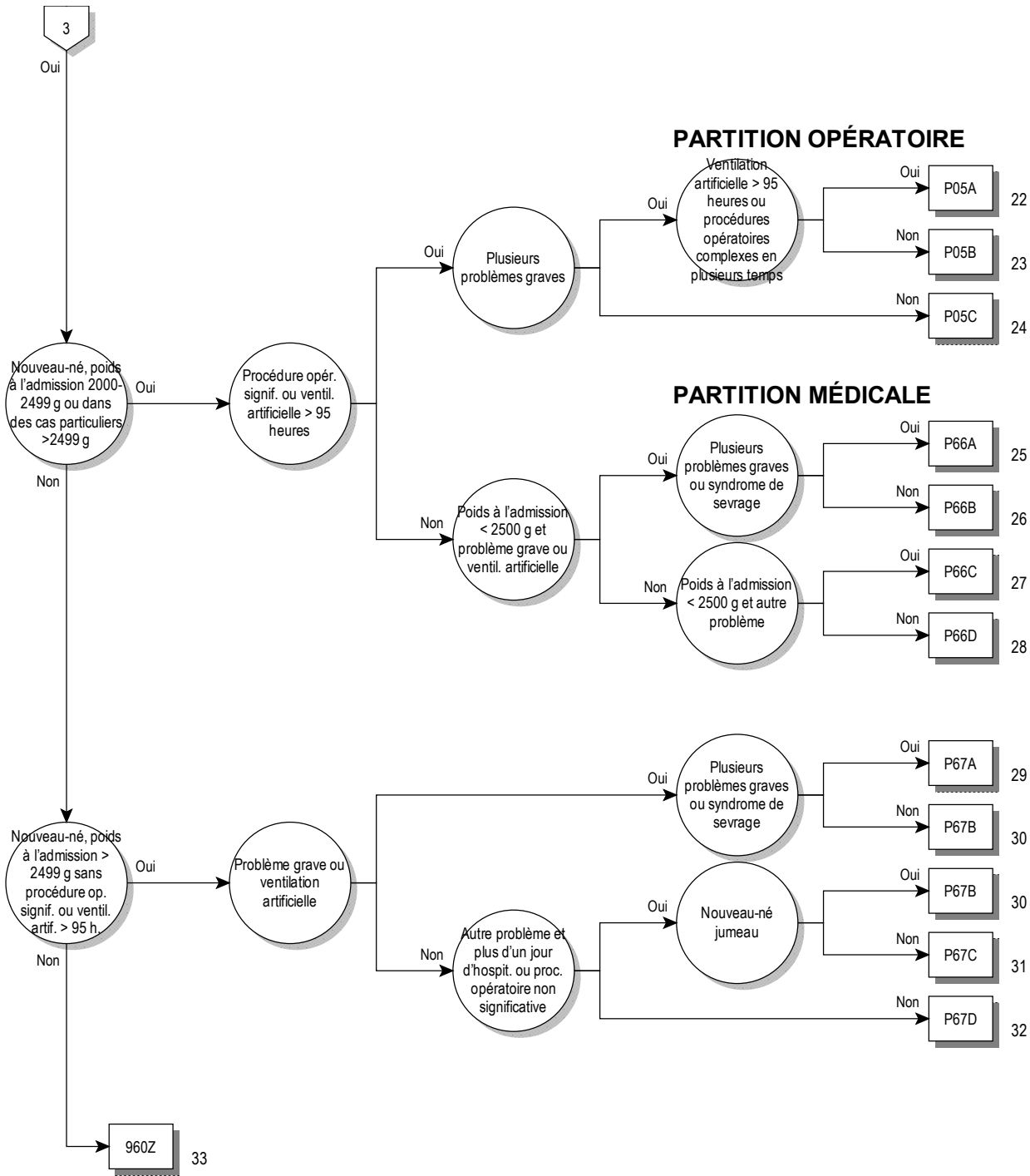

logique décisionnelle MDC 15

Diagnostic principal dans le tableau MDC15-0 ou Âge > 0 jours et Âge < 28 jours et procédure pas dans le tableau MDC15-1 ou Âge > 27 jours et Âge < 366 jours et procédure pas dans le tableau MDC15-1 et (Poids à l'admission > 0 g et Poids à l'admission < 2500 g ou diagnostic principal dans le tableau MDC15-0) et Poids à l'admission > 0 g et Poids à l'admission < 2500 g

diagnostic principal pour MDC 15 (MDC15-0)

| | | | |
|-------|--|--------|--|
| A33 | Tétanos néonatal | P03.6 | Fœtus et nouveau-né affectés par des contractions anormales de l'utérus |
| P00.0 | Fœtus et nouveau-né affectés par des troubles hypertensifs de la mère | P03.8 | Fœtus et nouveau-né affectés par d'autres complications précisées du travail et de l'accouchement |
| P00.1 | Fœtus et nouveau-né affectés par des maladies rénales et des voies urinaires de la mère | P03.9 | Fœtus et nouveau-né affectés par une complication du travail et de l'accouchement, sans précision |
| P00.2 | Fœtus et nouveau-né affectés par des maladies infectieuses et parasitaires de la mère | P04.0 | Fœtus et nouveau-né affectés par une anesthésie et par une analgésie de la mère, au cours de la grossesse, du travail et de l'accouchement |
| P00.3 | Fœtus et nouveau-né affectés par d'autres maladies circulatoires et respiratoires de la mère | P04.1 | Fœtus et nouveau-né affectés par d'autres médicaments absorbés par la mère |
| P00.4 | Fœtus et nouveau-né affectés par des troubles nutritionnels de la mère | P04.2 | Fœtus et nouveau-né affectés par le tabagisme de la mère |
| P00.5 | Fœtus et nouveau-né affectés par un traumatisme de la mère | P04.3 | Fœtus et nouveau-né affectés par l'alcoolisme de la mère |
| P00.6 | Fœtus et nouveau-né affectés par une intervention chirurgicale chez la mère | P04.4 | Fœtus et nouveau-né affectés par toxicomanie de la mère |
| P00.7 | Fœtus et nouveau-né affectés par d'autres interventions médicales chez la mère, non classées ailleurs | P04.5 | Fœtus et nouveau-né affectés par une utilisation par la mère de substances chimiques nutritionnelles |
| P00.8 | Fœtus et nouveau-né affectés par d'autres affections maternelles | P04.6 | Fœtus et nouveau-né affectés par l'exposition de la mère à des substances chimiques de l'environnement |
| P00.9 | Fœtus et nouveau-né affectés par une affection maternelle, sans précision | P04.8 | Fœtus et nouveau-né affectés par d'autres effets nocifs maternels |
| P01.0 | Fœtus et nouveau-né affectés par la béance du col | P04.9 | Fœtus et nouveau-né affectés par un effet nocif maternel, sans précision |
| P01.1 | Fœtus et nouveau-né affectés par la rupture prématurée des membranes | P05.0 | Faible poids pour l'âge gestationnel |
| P01.2 | Fœtus et nouveau-né affectés par un oligoamnios | P05.1 | Petite taille pour l'âge gestationnel |
| P01.3 | Fœtus et nouveau-né affectés par un hydramnios | P05.2 | Malnutrition du fœtus, sans mention de léger ou petit pour l'âge gestationnel |
| P01.4 | Fœtus et nouveau-né affectés par une grossesse extra-utérine | P05.9 | Croissance lente du fœtus, sans précision |
| P01.5 | Fœtus et nouveau-né affectés par une grossesse multiple | P07.00 | Poids extrêmement faible à la naissance: Poids de naissance inférieur à 500 grammes |
| P01.6 | Fœtus et nouveau-né affectés par la mort de la mère | P07.01 | Poids extrêmement faible à la naissance: Poids de naissance de 500 à moins de 750 grammes |
| P01.7 | Fœtus et nouveau-né affectés par une présentation anormale avant le travail | P07.02 | Poids extrêmement faible à la naissance: Poids de naissance de 750 à moins de 1000 grammes |
| P01.8 | Fœtus et nouveau-né affectés par d'autres complications de la grossesse chez la mère | P07.10 | Autres poids faibles à la naissance: Poids de naissance de 1000 à moins de 1250 grammes |
| P01.9 | Fœtus et nouveau-né affectés par une complication de la grossesse chez la mère, sans précision | P07.11 | Autres poids faibles à la naissance: Poids de naissance de 1250 à moins de 1500 grammes |
| P02.0 | Fœtus et nouveau-né affectés par placenta praevia | P07.12 | Autres poids faibles à la naissance: Poids de naissance de 1500 à moins de 2500 grammes |
| P02.1 | Fœtus et nouveau-né affectés par d'autres formes de décollement et d'hémorragie placentaires | P07.2 | Immaturité extrême |
| P02.2 | Fœtus et nouveau-né affectés par des anomalies morphologiques et fonctionnelles du placenta, autres et sans précision | P07.3 | Autres enfants nés avant terme |
| P02.3 | Fœtus et nouveau-né affectés par des syndromes de transfusion placentaire | P08.0 | Enfant exceptionnellement gros |
| P02.4 | Fœtus et nouveau-né affectés par une procidence du cordon ombilical | P08.1 | Autres enfants gros pour l'âge gestationnel |
| P02.5 | Fœtus et nouveau-né affectés par d'autres formes de compression du cordon ombilical | P08.2 | Enfant né après terme, qui n'est pas gros pour l'âge gestationnel |
| P02.6 | Fœtus et nouveau-né affectés par des affections du cordon ombilical, autres et sans précision | P10.0 | Hémorragie sous-durale due à un traumatisme obstétrical |
| P02.7 | Fœtus et nouveau-né affectés par une chorio-amnionite | P10.1 | Hémorragie cérébrale due à un traumatisme obstétrical |
| P02.8 | Fœtus et nouveau-né affectés par d'autres anomalies des membranes | P10.2 | Hémorragie intraventriculaire due à un traumatisme obstétrical |
| P02.9 | Fœtus et nouveau-né affectés par une anomalie des membranes, sans précision | P10.3 | Hémorragie sous-arachnoïdienne due à un traumatisme obstétrical |
| P03.0 | Fœtus et nouveau-né affectés par un accouchement et une extraction par le siège | P10.4 | Déchirure de la tente du cervelet due à un traumatisme obstétrical |
| P03.1 | Fœtus et nouveau-né affectés par d'autres présentations et positions vicieuses du fœtus et disproportions fœto-pelviennes au cours du travail et de l'accouchement | P10.8 | Autres déchirures et hémorragies intracrâniennes dues à un traumatisme obstétrical |
| P03.2 | Fœtus et nouveau-né affectés par un accouchement par forceps | P10.9 | Déchirure et hémorragie intracrâniennes non précisées, dues à un traumatisme obstétrical |
| P03.3 | Fœtus et nouveau-né affectés par un accouchement par extracteur pneumatique [ventouse] | P11.0 | Cœdème cérébral dû à un traumatisme obstétrical |
| P03.4 | Fœtus et nouveau-né affectés par un accouchement par césarienne | P11.1 | Autres lésions cérébrales précisées, dues à un traumatisme obstétrical |
| P03.5 | Fœtus et nouveau-né affectés par un accouchement précipité | P11.2 | Lésion cérébrale non précisée, due à un traumatisme obstétrical |
| | | P11.9 | Lésion du système nerveux central due à un traumatisme obstétrical, sans précision |
| | | P12.0 | Céphalématome dû à un traumatisme obstétrical |
| | | P12.1 | Hématome en chignon dû à un traumatisme obstétrical |

| | | | |
|-------|---|-------|--|
| P12.2 | Hémorragie épicroânienne sous-aponévrotique due à un traumatisme obstétrical | P29.8 | Autres affections cardio-vasculaires survenant pendant la période périnatale |
| P12.3 | Meurtrissure du cuir chevelu due à un traumatisme obstétrical | P29.9 | Affection cardio-vasculaire survenant pendant la période périnatale, sans précision |
| P12.4 | Lésion du cuir chevelu liée à une surveillance électronique continue | P36.0 | Infection du nouveau-né à streptocoques, groupe B |
| P12.8 | Autres lésions du cuir chevelu dues à un traumatisme obstétrical | P36.1 | Infections du nouveau-né à streptocoques, autres et sans précision |
| P12.9 | Lésion du cuir chevelu due à un traumatisme obstétrical, sans précision | P36.2 | Infection du nouveau-né à staphylocoques dorés |
| P13.1 | Autres lésions du crâne dues à un traumatisme obstétrical | P36.3 | Infections du nouveau-né à staphylocoques, autres et sans précision |
| P13.2 | Lésion du fémur due à un traumatisme obstétrical | P36.4 | Infection du nouveau-né à Escherichia coli |
| P13.3 | Lésion d'autres os longs due à un traumatisme obstétrical | P36.5 | Infection du nouveau-né due à des anaérobies |
| P13.4 | Fracture de la clavicule due à un traumatisme obstétrical | P36.8 | Autres infections bactériennes du nouveau-né |
| P13.8 | Lésions d'autres parties du squelette dues à un traumatisme obstétrical | P36.9 | Infection bactérienne du nouveau-né, sans précision |
| P13.9 | Lésion du squelette due à un traumatisme obstétrical, sans précision | P37.5 | Candidose néonatale |
| P15.0 | Traumatisme obstétrical du foie | P38 | Omphalite du nouveau-né, avec ou sans hémorragie légère |
| P15.1 | Traumatisme obstétrical de la rate | P39.0 | Mastite infectieuse néonatale |
| P15.2 | Lésion sterno-cléido-mastoïdienne due à un traumatisme obstétrical | P39.1 | Conjonctivite et dacryocystite néonatales |
| P15.3 | Lésion de l'œil due à un traumatisme obstétrical | P39.2 | Infection intra-amniotique du fœtus, non classée ailleurs |
| P15.4 | Lésion faciale due à un traumatisme obstétrical | P39.3 | Infection néonatale des voies urinaires |
| P15.5 | Lésion des organes génitaux externes due à un traumatisme obstétrical | P39.4 | Infection néonatale de la peau |
| P15.6 | Adiponécrose sous-cutanée due à un traumatisme obstétrical | P39.8 | Autres infections spécifiques précisées de la période périnatale |
| P15.8 | Autres traumatismes obstétricaux précisés | P39.9 | Infection spécifique de la période périnatale, sans précision |
| P15.9 | Traumatisme obstétrical, sans précision | P50.0 | Perte de sang fœtal due à une insertion vélamenteuse du cordon |
| P20.0 | Hypoxie intra-utérine constatée pour la première fois avant le début du travail | P50.1 | Perte de sang fœtal due à une rupture du cordon |
| P20.1 | Hypoxie intra-utérine constatée pour la première fois pendant le travail et l'accouchement | P50.2 | Perte de sang fœtal d'origine placentaire |
| P20.9 | Hypoxie intra-utérine, sans précision | P50.3 | Hémorragie vers un jumeau |
| P22.0 | Syndrome de détresse respiratoire du nouveau-né | P50.4 | Hémorragie vers la circulation maternelle |
| P22.1 | Tachypnée transitoire du nouveau-né | P50.5 | Perte de sang fœtal au niveau de la section du cordon d'un jumeau |
| P23.0 | Pneumopathie congénitale due à un agent viral | P50.8 | Autres pertes de sang fœtal |
| P23.1 | Pneumopathie congénitale à Chlamydia | P50.9 | Perte de sang fœtal, sans précision |
| P23.2 | Pneumopathie congénitale à staphylocoques | P51.0 | Hémorragie ombilicale massive du nouveau-né |
| P23.3 | Pneumonie congénitale à streptocoques, groupe B | P51.8 | Autres hémorragies ombilicales du nouveau-né |
| P23.4 | Pneumopathie congénitale à Escherichia coli | P51.9 | Hémorragie ombilicale du nouveau-né, sans précision |
| P23.5 | Pneumopathie congénitale à Pseudomonas | P52.0 | Hémorragie intraventriculaire (non traumatique), degré 1, du fœtus et du nouveau-né |
| P23.6 | Pneumopathie congénitale due à d'autres agents bactériens | P52.1 | Hémorragie intraventriculaire (non traumatique), degré 2, du fœtus et du nouveau-né |
| P23.8 | Pneumopathie congénitale due à d'autres micro-organismes | P52.2 | Hémorragie intraventriculaire (non traumatique), degré 3, du fœtus et du nouveau-né |
| P23.9 | Pneumopathie congénitale, sans précision | P52.3 | Hémorragie intraventriculaire (non traumatique) du fœtus et du nouveau-né, sans précision |
| P24.1 | Aspiration néonatale de liquide amniotique et de mucus | P52.4 | Hémorragie intracérébrale (non traumatique) du fœtus et du nouveau-né |
| P24.2 | Aspiration néonatale de sang | P52.5 | Hémorragie sous-arachnoïdienne (non traumatique) du fœtus et du nouveau-né |
| P24.3 | Aspiration néonatale de lait et d'aliments régurgités | P52.6 | Hémorragie cérébelleuse et de la fosse postérieure (non traumatique) du fœtus et du nouveau-né |
| P24.8 | Autres syndromes néonataux d'aspiration | P52.8 | Autres hémorragies intracrâniennes (non traumatiques) du fœtus et du nouveau-né |
| P24.9 | Syndrome néonatal d'aspiration, sans précision | P52.9 | Hémorragie intracrânienne (non traumatique) du fœtus et du nouveau-né, sans précision |
| P25.0 | Empysème interstitiel survenant pendant la période périnatale | P54.0 | Hématémèse néonatale |
| P25.1 | Pneumothorax survenant pendant la période périnatale | P54.1 | Mélæna néonatal |
| P25.2 | Pneumomédiastin survenant pendant la période périnatale | P54.2 | Hémorragie rectale néonatale |
| P25.3 | Pneumopéricarde survenant pendant la période périnatale | P54.3 | Autres hémorragies gastro-intestinales néonatales |
| P25.8 | Autres affections apparentées à l'empysème interstitiel survenant pendant la période périnatale | P54.4 | Hémorragie surrenalienne néonatale |
| P26.0 | Hémorragie trachéobronchique survenant pendant la période périnatale | P54.5 | Hémorragie cutanée néonatale |
| P26.1 | Hémorragie pulmonaire massive survenant pendant la période périnatale | P54.6 | Hémorragie vaginale néonatale |
| P26.8 | Autres hémorragies pulmonaires survenant pendant la période périnatale | P54.8 | Autres hémorragies néonatales précisées |
| P26.9 | Hémorragie pulmonaire non précisée survenant pendant la période périnatale | P54.9 | Hémorragie néonatale, sans précision |
| P28.0 | Atélectasie primitive du nouveau-né | P56.0 | Anasarque fœtoplacentaire due à une iso-immunisation |
| P28.1 | Atélectasies du nouveau-né, autres et sans précision | P56.9 | Anasarque fœtoplacentaire due à des maladies hémolytiques, autres et sans précision |
| P28.9 | Affection respiratoire du nouveau-né, sans précision | P57.0 | Ictère nucléaire dû à une iso-immunisation |
| P29.0 | Insuffisance cardiaque néonatale | P57.8 | Autres formes précisées d'ictère nucléaire |
| P29.1 | Arythmie cardiaque néonatale | P57.9 | Ictère nucléaire, sans précision |
| P29.2 | Hypertension néonatale | P58.0 | Ictère néonatal dû à des contusions |
| P29.3 | Persistance de la circulation fœtale | P58.1 | Ictère néonatal dû à un saignement |
| P29.4 | Ischémie transitoire du myocarde du nouveau-né | | |

| | | | |
|-------|---|-------|---|
| P58.2 | Ictère néonatal dû à une infection | P83.0 | Sclérème du nouveau-né |
| P58.3 | Ictère néonatal dû à une polycythémie | P83.2 | Anasarque fœtoplacentaire non due à une maladie hémolytique |
| P58.4 | Ictère néonatal dû à des médicaments ou des toxines transmis par la mère ou administrés au nouveau-né | P93 | Réactions et intoxications médicamenteuses du fœtus et du nouveau-né |
| P58.5 | Ictère néonatal dû à une déglutition de sang maternel | P94.1 | Hypertonie congénitale |
| P58.8 | Ictère néonatal dû à d'autres hémolyses excessives précisées | P94.8 | Autres anomalies du tonus musculaire du nouveau-né |
| P58.9 | Ictère néonatal dû à une hémolyse excessive, sans précision | P94.9 | Anomalie du tonus musculaire du nouveau-né, sans précision |
| P59.0 | Ictère néonatal associé à un accouchement avant terme | P95 | Mort fœtale de cause non précisée |
| P59.8 | Ictère néonatal dû à d'autres causes précisées | P96.0 | Insuffisance rénale congénitale |
| P59.9 | Ictère néonatal, sans précision | P96.1 | Symptômes néonataux de privation dus à la toxicomanie de la mère |
| P61.1 | Polycythémie du nouveau-né | P96.2 | Symptômes de privation d'une utilisation thérapeutique de médicaments chez le nouveau-né |
| P61.8 | Autres affections hématologiques précisées de la période périnatale | P96.3 | Retard de fermeture des sutures crâniennes |
| P61.9 | Affection hématologique de la période périnatale, sans précision | P96.4 | Interruption de la grossesse source d'affections chez le fœtus et le nouveau-né |
| P70.0 | Syndrome de l'enfant dont la mère a un diabète de la grossesse | P96.5 | Complications consécutives à des actes à visée diagnostique et thérapeutique intra-utérins, non classées ailleurs |
| P70.1 | Syndrome de l'enfant de mère diabétique | P96.8 | Autres affections précisées dont l'origine se situe dans la période périnatale |
| P75 | Occlusion intestinale due à un bouchon de méconium au cours de fibrose kystique {E84.1} | P96.9 | Affection dont l'origine se situe dans la période périnatale, sans précision |
| P76.0 | Syndrome du bouchon méconial | Z38.0 | Enfant unique, né à l'hôpital |
| P78.0 | Perforation intestinale périnatale | Z38.1 | Enfant unique, né hors d'un hôpital |
| P78.1 | Autres péritonites néonatales | Z38.2 | Enfant unique, lieu de naissance non précisé |
| P78.2 | Hématémèse et mélæna néonataux dus à une déglutition de sang maternel | Z38.3 | Jumeaux, nés à l'hôpital |
| P80.0 | Syndrome hypothermique du nouveau-né | Z38.4 | Jumeaux, nés hors d'un hôpital |
| P80.8 | Autres formes d'hypothermie du nouveau-né | Z38.5 | Jumeaux, lieu de naissance non précisé |
| P80.9 | Hypothermie du nouveau-né, sans précision | Z38.6 | Autres naissances multiples, enfants nés à l'hôpital |
| P81.0 | Hyperthermie du nouveau-né due à l'environnement | Z38.7 | Autres naissances multiples, enfants nés hors d'un hôpital |
| P81.8 | Autres troubles précisés de la régulation thermique du nouveau-né | Z38.8 | Autre naissances multiples, lieu de naissance non précisé |
| P81.9 | Trouble de la régulation thermique du nouveau-né, sans précision | | |

procédure pour MDC 15 (MDC15-1)

| | | | |
|-----------|--|-----------|--|
| 33.50↔ | Transplantation pulmonaire, SAP | 41.02.41↔ | Transplantation de cellules souches de moelle osseuse, allogène, HLA identique, après préparation in vitro, donneur non apparenté |
| 33.51↔ | Transplantation pulmonaire unilatérale | 41.03.01↔ | Transplantation de cellules souches de moelle osseuse, allogène, non HLA identique, sans préparation in vitro, donneur apparenté |
| 33.52↔ | Transplantation pulmonaire bilatérale | 41.03.11↔ | Transplantation de cellules souches de moelle osseuse, allogène, non HLA identique, sans préparation in vitro, donneur non apparenté |
| 33.53↔ | Retransplantation pulmonaire durant la même hospitalisation | 41.03.21↔ | Transplantation de cellules souches de moelle osseuse allogène, HLA identique, sans préparation in vitro, donneur apparenté |
| 33.6x.00↔ | Transplantation combinée coeur-poumons, SAP | 41.03.31↔ | Transplantation de cellules souches de moelle osseuse, allogène, HLA identique, sans préparation in vitro, donneur non apparenté |
| 33.6x.10↔ | Retransplantation combinée coeur-poumons durant la même hospitalisation | 41.04.01↔ | Transplantation de cellules souches hématopoïétiques, autogène, sans préparation in vitro |
| 33.6x.99↔ | Transplantation combinée coeur-poumons, autre | 41.05.01↔ | Transplantation de cellules souches, cellules souches hématopoïétiques, allogène, non HLA identique, sans préparation in vitro, donneur apparenté |
| 37.51.00↔ | Transplantation cardiaque, SAP | 41.05.11↔ | Transplantation de cellules souches cellules souches hématopoïétiques, allogène, non HLA identique, sans préparation in vitro, donneur non-apparenté |
| 37.51.10↔ | Transplantation cardiaque | 41.05.21↔ | Transplantation de cellules souches hématopoïétiques, allogène, HLA identique, sans préparation in vitro, donneur apparenté |
| 37.51.20↔ | Retransplantation cardiaque durant la même hospitalisation | 41.05.31↔ | Transplantation de cellules souches cellules souches hématopoïétiques, allogène, HLA identique, sans préparation in vitro, donneur non-apparenté |
| 37.51.99↔ | Transplantation cardiaque, autre | 41.05.41↔ | Cellules souches hématopoïétiques périphériques, allogènes, non HLA identiques, de source tierce |
| 41.00.00↔ | Transplantation de cellules souches de moelle osseuse, SAP | 41.05.51↔ | Cellules souches hématopoïétiques périphériques, allogènes, HLA identiques, de source tierce |
| 41.00.05↔ | Transplantation de cellules souches de moelle osseuse de source tierce | 41.06.00↔ | Transplantation de cellules souches de sang de cordon ombilical, SAP |
| 41.00.09↔ | Autre transplantation de cellules souches de moelle osseuse | 41.06.01↔ | Transfusion de cellules souches de sang de cordon ombilical, allogène, donneur non apparenté |
| 41.00.11↔ | Transplantation de cellules souches de moelle osseuse, réinjection de cellules souches après transplantation de cellules souches hématopoïétiques, sans préparation in vitro | | |
| 41.00.18↔ | Transplantation de cellules souches de moelle osseuse, réinjection de cellules souches après transplantation de cellules souches hématopoïétiques, après préparation in vitro | | |
| 41.01.01↔ | Transplantation de cellules souches de moelle osseuse, autologue, sans préparation in vitro | | |
| 41.02.11↔ | Transplantation de cellules souches de moelle osseuse, allogène, non HLA identique, après préparation in vitro, avec différence sur un antigène, donneur apparenté | | |
| 41.02.12↔ | Transplantation de cellules souches de moelle osseuse, allogène, non HLA identique, après préparation in vitro, avec différence sur 2-3 antigènes (haplo-identique), donneur apparenté | | |
| 41.02.21↔ | Transplantation de cellules souches de moelle osseuse, allogène, non HLA identique, après préparation in vitro, donneur non apparenté | | |
| 41.02.31↔ | Transplantation de cellules souches de moelle osseuse, allogène, HLA identique, après préparation in vitro, donneur apparenté | | |

| | | | |
|-----------|---|-----------|--|
| 41.06.02↔ | Transfusion de cellules souches de sang du cordon ombilical, autogène | 41.08.21↔ | Transplantation allogénique de cellules souches hématopoïétiques périphériques, HLA identique, après préparation in vitro, donneur apparenté |
| 41.06.03↔ | Transfusion de cellules souches de sang de cordon ombilical, allogène, donneur apparenté | 41.08.31↔ | Transplantation allogénique de cellules souches hématopoïétiques périphériques, HLA identique, après préparation in vitro, donneur non-apparenté |
| 41.06.04↔ | Transfusion de cellules souches de sang de cordon ombilical, allogène, de source tierce | 41.09.01↔ | Transplantation de cellules souches de moelle osseuse, autologue, après préparation in vitro |
| 41.07.01↔ | Transplantation autologue de cellules souches hématopoïétiques après préparation in vitro | 50.51.00↔ | Transplantation hépatique auxiliaire, SAP |
| 41.08.01↔ | Transplantation allogénique de cellules souches hématopoïétiques périphériques, non HLA identique, après préparation in vitro, avec différence sur un antigène, donneur apparenté | 50.51.10↔ | Greffe de foie auxiliaire durant la même hospitalisation |
| 41.08.02↔ | Transplantation allogénique de cellules souches hématopoïétiques périphériques, non HLA identique, après préparation in vitro, avec différence sur 2-3 antigènes, donneur apparenté | 50.51.99↔ | Transplantation hépatique auxiliaire, autre |
| 41.08.11↔ | Transplantation allogénique de cellules souches hématopoïétiques périphériques, non-HLA identique, après préparation in vitro, donneur non-apparenté | 50.59.00↔ | Autre transplantation hépatique, SAP |
| | | 50.59.10↔ | Transplantation hépatique, greffe de foie entier |
| | | 50.59.11↔ | Transplantation hépatique, greffe de foie partagé (split liver) |
| | | 50.59.20↔ | Retransplantation de foie entier durant la même hospitalisation |
| | | 50.59.21↔ | Retransplantation de foie partagé (split liver) durant la même hospitalisation |
| | | 50.59.99↔ | Autre transplantation hépatique, autre |

ADRG P02**Interventions cardi thoraciques ou vasculaires chez le nouveau-né**

Procédure dans le tableau P02-1

DRG P02A**Interventions cardi thoraciques ou vasculaires chez le nouveau-né avec ventilation artificielle > 95 heures**

Durée de la ventilation artificielle > 95 heures

DRG P02B**Interventions cardi thoraciques ou vasculaires chez le nouveau-né sans ventilation artificielle > 95 heures****procédure P02-1**

| | | | |
|-----------|--|-----------|---|
| 35.00↔ | Valvulotomie à coeur fermé, valve non précisée | 35.14.20↔ | Reconstruction à coeur ouvert sans remplacement de la valve tricuspide, lors d'anomalie valvulaire cardiaque congénitale |
| 35.01↔ | Valvulotomie à coeur fermé, valve aortique | 35.14.99↔ | Valvuloplastie à coeur ouvert sans remplacement de la valve tricuspide, autre |
| 35.02↔ | Valvulotomie à coeur fermé, valve mitrale | 35.19.00↔ | Valvuloplastie à coeur ouvert sans remplacement, autre valve cardiaque, SAP |
| 35.03↔ | Valvulotomie à coeur fermé, valve pulmonaire | 35.19.10↔ | Reconstruction à coeur ouvert de valve auriculo-ventriculaire sans remplacement, lors d'anomalie valvulaire cardiaque congénitale |
| 35.04↔ | Valvulotomie à coeur fermé, valve tricuspide | 35.19.11↔ | Reconstruction à coeur ouvert d'une valve tronculaire sans remplacement, lors d'anomalie valvulaire cardiaque congénitale |
| 35.10↔ | Valvuloplastie à coeur ouvert sans remplacement, valve non précisée | 35.19.99↔ | Valvuloplastie à coeur ouvert sans remplacement, autre valve cardiaque, autre |
| 35.11.00↔ | Valvuloplastie à coeur ouvert sans remplacement de la valve aortique, SAP | 35.20↔ | Remplacement de valve cardiaque, valve non précisée |
| 35.11.10↔ | Valvulotomie à coeur ouvert de la valve aortique | 35.21.00↔ | Remplacement de valve aortique avec greffe de tissu, SAP |
| 35.11.11↔ | Technique préservant les valves, avec reconstruction de la racine aortique (intervention de Tirone David) | 35.21.10↔ | Remplacement de valve aortique avec greffe, bioprothèse |
| 35.11.20↔ | Reconstruction à coeur ouvert de la valve aortique sans remplacement, lors d'anomalie valvulaire cardiaque congénitale | 35.21.11↔ | Remplacement de valve aortique avec greffe, bioprothèse auto-expandable, sans suture, par chirurgie ouverte |
| 35.11.99↔ | Valvuloplastie à coeur ouvert sans remplacement de la valve aortique, autre | 35.21.20↔ | Implantation de prothèse vasculaire avec valve, valve aortique biologique |
| 35.12.00↔ | Valvuloplastie à coeur ouvert sans remplacement de la valve mitrale, SAP | 35.21.99↔ | Remplacement de valve aortique avec greffe de tissu, autre |
| 35.12.10↔ | Valvulotomie à coeur ouvert de la valve mitrale | 35.22.00↔ | Autre remplacement de valve aortique, SAP |
| 35.12.11↔ | Reconstruction à coeur ouvert du voile mitral | 35.22.10↔ | Implantation minimale invasive de valve aortique, SAP |
| 35.12.20↔ | Reconstruction à coeur ouvert sans remplacement de la valve mitrale, lors d'anomalie valvulaire cardiaque congénitale | 35.22.11↔ | Implantation minimale invasive de valve aortique, par voie transapicale |
| 35.12.99↔ | Valvuloplastie à coeur ouvert sans remplacement de la valve mitrale, autre | 35.22.19↔ | Implantation minimale invasive de valve aortique, autre |
| 35.13.00↔ | Valvuloplastie à coeur ouvert sans remplacement de la valve pulmonaire, SAP | 35.22.20↔ | Remplacement de valve aortique par autogreffe [opération de Ross] |
| 35.13.10↔ | Valvulotomie à coeur ouvert de la valve pulmonaire | 35.22.21↔ | Remplacement à ciel ouvert de prothèse valvulaire aortique mécanique |
| 35.13.20↔ | Reconstruction à coeur ouvert sans remplacement de la valve pulmonaire, lors d'anomalie valvulaire cardiaque congénitale | 35.22.30↔ | Implantation de prothèse vasculaire avec valve, valve aortique mécanique |
| 35.13.99↔ | Valvuloplastie à coeur ouvert sans remplacement de la valve pulmonaire, autre | 35.22.99↔ | Autre remplacement de valve aortique, autre |
| 35.14.00↔ | Valvuloplastie à coeur ouvert sans remplacement de la valve tricuspide, SAP | 35.23↔ | Remplacement de valve mitrale, avec greffe de tissu |
| 35.14.10↔ | Valvulotomie à coeur ouvert de la valve tricuspide | 35.24↔ | Autre remplacement de valve mitrale |
| 35.14.11↔ | Reconstruction à coeur ouvert des feuillets de la valve tricuspide [voile tricuspide] | 35.25.00↔ | Remplacement de valve pulmonaire avec greffe de tissu, SAP |

| | | | |
|-----------|---|-----------|---|
| 35.25.10↔ | Remplacement de valve pulmonaire avec greffe, bioprothèse | 35.51↔ | Réparation de communication interauriculaire avec prothèse, technique ouverte |
| 35.25.20↔ | Implantation de prothèse vasculaire avec valve, valve pulmonaire biologique | 35.53↔ | Réparation de communication interventriculaire avec prothèse, par voie ouverte |
| 35.25.99↔ | Remplacement de valve pulmonaire avec greffe de tissu, autre | 35.54↔ | Réparation de défaut des coussinets endocardiques (canal AV), avec prothèse |
| 35.26.00↔ | Autre remplacement de valve pulmonaire, SAP | 35.55↔ | Réparation de communication interventriculaire avec prothèse, fermée |
| 35.26.10↔ | Implantation minimale invasive de valve pulmonaire, SAP | 35.60↔ | Réparation de communication septale intracardiaque non précisée, avec greffe de tissu |
| 35.26.19↔ | Implantation minimale invasive de valve pulmonaire, autre | 35.61↔ | Réparation de communication interauriculaire, avec greffe de tissu |
| 35.26.20↔ | Implantation de prothèse vasculaire avec valve, valve pulmonaire mécanique | 35.62↔ | Réparation de communication interventriculaire avec greffe de tissu |
| 35.26.99↔ | Autre remplacement de valve pulmonaire, autre | 35.63↔ | Réparation de défauts des coussinets endocardiques (canal AV), avec greffe de tissu |
| 35.27↔ | Remplacement de valve tricuspide, avec greffe de tissu | 35.70↔ | Autre réparation non précisée de communication septale intracardiaque, non précisée |
| 35.28↔ | Autre remplacement de valve tricuspide | 35.71↔ | Autre réparation non précisée de communication interauriculaire |
| 35.29.00↔ | Remplacement de valve cardiaque, autre valve, SAP | 35.72.00↔ | Réparation de communication interventriculaire, SAP |
| 35.29.10↔ | Remplacement de valve auriculo-ventriculaire lors d'anomalie valvulaire cardiaque congénitale | 35.72.10↔ | Fermeture de communication interventriculaire acquise |
| 35.29.20↔ | Remplacement de valve tronculaire lors d'anomalie valvulaire cardiaque congénitale | 35.72.99↔ | Réparation de communication interventriculaire, autre |
| 35.29.99↔ | Remplacement de valve cardiaque, autre valve, autre | 35.73↔ | Autre réparation non précisée de défaut des coussinets indocardiques (canal AV) |
| 35.31↔ | Opérations de muscle papillaire | 35.81↔ | Correction totale de la tétralogie de Fallot |
| 35.32↔ | Opérations de cordages tendineux | 35.82↔ | Correction de retour (connexion) veineux pulmonaire anormal total |
| 35.33.00↔ | Annuloplastie, SAP | 35.83↔ | Correction totale de tronc artériel commun (truncus arteriosus) |
| 35.33.10↔ | Annuloplastie de la valve mitrale, SAP | 35.84↔ | Correction totale de transposition de gros vaisseaux, NCA |
| 35.33.11↔ | Annuloplastie de la valve mitrale, à ciel ouvert | 35.85↔ | Intervention de Norwood de type I |
| 35.33.19↔ | Annuloplastie de la valve mitrale, autre | 35.91↔ | Transposition (détournement) interauriculaire du retour veineux |
| 35.33.20↔ | Annuloplastie de la valve pulmonaire, SAP | 35.92↔ | Création de conduit entre ventricule droit et artère pulmonaire |
| 35.33.21↔ | Annuloplastie de la valve pulmonaire, à ciel ouvert | 35.93↔ | Création de conduit entre ventricule gauche et aorte |
| 35.33.29↔ | Annuloplastie de la valve pulmonaire, autre | 35.94↔ | Création de conduit entre oreillette et artère pulmonaire |
| 35.33.30↔ | Annuloplastie de la valve tricuspide, SAP | 35.95.00↔ | Révision d'opération corrective du coeur, SAP |
| 35.33.31↔ | Annuloplastie de la valve tricuspide, à ciel ouvert | 35.95.10↔ | Refixation de prothèse de remplacement de valve cardiaque, SAP |
| 35.33.39↔ | Annuloplastie de la valve tricuspide, autre | 35.95.11↔ | Refixation de prothèse de remplacement de valve aortique |
| 35.33.40↔ | Annuloplastie de la valve aortique, SAP | 35.95.12↔ | Refixation de prothèse de remplacement de valve mitrale |
| 35.33.41↔ | Annuloplastie de la valve aortique, chirurgicale ouverte | 35.95.13↔ | Refixation de prothèse de remplacement de valve pulmonaire |
| 35.33.49↔ | Annuloplastie de la valve aortique, autre | 35.95.14↔ | Refixation de prothèse de remplacement de valve tricuspide |
| 35.33.99↔ | Annuloplastie, autre | 35.95.19↔ | Refixation de prothèse de remplacement de valve cardiaque, autre |
| 35.34↔ | Infundibulectomie | 35.95.99↔ | Révision d'opération corrective du coeur, autre |
| 35.35.00↔ | Opération de trabécules cardiaques, SAP | 35.98.00↔ | Autres opérations des septa du coeur, SAP |
| 35.35.10↔ | Réséction fibreuse ou musculaire sous-valvulaire de la valve aortique | 35.98.10↔ | Fermeture transluminale percutanée de communication interauriculaire, SAP |
| 35.35.99↔ | Opération de trabécules cardiaques, autre | 35.98.11↔ | Fermeture transluminale percutanée de communication interauriculaire (un dispositif de fermeture) |
| 35.39.00↔ | Opérations d'autres structures adjacentes aux valves cardiaques, SAP | 35.98.12↔ | Fermeture transluminale percutanée de communication interauriculaire (plus d'un dispositif de fermeture) |
| 35.39.10↔ | Réséction supravalvulaire de valve cardiaque, SAP | 35.98.19↔ | Fermeture transluminale percutanée de communication interauriculaire, autre |
| 35.39.11↔ | Réséction supravalvulaire de valve cardiaque, valve aortique | 35.98.30↔ | Fermeture transluminale percutanée de communication interventriculaire |
| 35.39.12↔ | Réséction supravalvulaire de valve cardiaque, valve pulmonaire | 35.98.99↔ | Autres opérations des septa du coeur, autre |
| 35.39.19↔ | Réséction supravalvulaire d'autre valve cardiaque | 35.99.00↔ | Autres opérations des valves du coeur, SAP |
| 35.39.99↔ | Opérations d'autres structures adjacentes aux valves cardiaques, autre | 35.99.10↔ | Autres opérations lors d'anomalie valvulaire cardiaque congénitale, SAP |
| 35.41.00↔ | Élargissement de communication interauriculaire existante, SAP | 35.99.11↔ | Autres opérations lors d'anomalie valvulaire cardiaque congénitale, valve aortique |
| 35.41.10↔ | Élargissement de communication interauriculaire existante, technique à ciel ouvert | 35.99.12↔ | Autres opérations lors d'anomalie valvulaire cardiaque congénitale, valve mitrale |
| 35.41.20↔ | Élargissement de communication interauriculaire existante, technique fermée | 35.99.13↔ | Autres opérations lors d'anomalie valvulaire cardiaque congénitale, valve pulmonaire |
| 35.41.99↔ | Élargissement de communication interauriculaire existante, autre | 35.99.14↔ | Autres opérations lors d'anomalie valvulaire cardiaque congénitale, valve tricuspide |
| 35.42.00↔ | Création de communication septale intracardiaque, SAP | 35.99.15↔ | Autres opérations lors d'anomalie valvulaire cardiaque congénitale, valve auriculo-ventriculaire ou tronculaire |
| 35.42.10↔ | Création de communication septale intracardiaque, technique à ciel ouvert | 35.99.19↔ | Autres opérations lors d'anomalie valvulaire cardiaque congénitale, autre valve |
| 35.42.20↔ | Création de communication septale intracardiaque, technique fermée | | |
| 35.42.99↔ | Création de communication septale intracardiaque, autre | | |
| 35.43.00↔ | Élargissement de communication interventriculaire existante, SAP | | |
| 35.43.10↔ | Élargissement de communication interventriculaire existante, technique à ciel ouvert | | |
| 35.43.20↔ | Élargissement de communication interventriculaire existante, technique fermée | | |
| 35.43.99↔ | Élargissement de communication interventriculaire existante, autre | | |
| 35.50↔ | Réparation de communication septale intracardiaque non précisée, avec prothèse | | |

| | | | |
|-----------|--|-----------|--|
| 35.99.20↔ | Autres opérations des valves du coeur, technique minimale invasive | 36.12.26↔ | Double pontage (aorto-)coronaire, chirurgical ouvert (thoracotomie, mini-thoracotomie, sternotomie), avec veine autogène, sans treillis externe de stabilisation |
| 35.99.99↔ | Autres opérations des valves du coeur, autre | 36.12.27↔ | Double pontage (aorto-)coronaire, chirurgical ouvert (thoracotomie, mini-thoracotomie, sternotomie), avec veine autogène, avec treillis externe de stabilisation |
| 36.03↔ | Angioplastie d'artère coronaire à thorax ouvert | 36.12.28↔ | Double pontage (aorto-)coronaire, chirurgical ouvert (thoracotomie, mini-thoracotomie, sternotomie), avec xéno greffe |
| 36.09↔ | Autre ablation de sténose ou obstruction d'artère coronaire | 36.12.2a↔ | Double pontage (aorto-)coronaire, chirurgical ouvert (thoracotomie, mini-thoracotomie, sternotomie), avec prothèse vasculaire |
| 36.10↔ | Pontage aorto-coronaire pour revascularisation cardiaque, SAP | 36.12.31↔ | Double pontage (aorto-)coronaire, mini-invasif, avec artère autogène, artère radiale |
| 36.11.00↔ | Pontage (aorto-)coronaire simple, par technique et par matériel, SAP | 36.12.32↔ | Double pontage (aorto-)coronaire, mini-invasif, avec artère autogène, artère mammaire interne (artère thoracique interne) |
| 36.11.21↔ | Pontage (aorto-)coronaire simple, chirurgical ouvert (thoracotomie, mini-thoracotomie, sternotomie), avec artère autogène, artère radiale | 36.12.33↔ | Double pontage (aorto-)coronaire, mini-invasif, avec artère autogène, greffon libre d'artère mammaire interne [IMA] (artère thoracique interne) |
| 36.11.22↔ | Pontage (aorto-)coronaire simple, chirurgical ouvert (thoracotomie, mini-thoracotomie, sternotomie), avec artère autogène, artère mammaire interne (artère thoracique interne) | 36.12.34↔ | Double pontage (aorto-)coronaire, mini-invasif, avec artère autogène, artère abdominale |
| 36.11.23↔ | Pontage (aorto-)coronaire simple, chirurgical ouvert (thoracotomie, mini-thoracotomie, sternotomie), avec artère autogène, greffon libre d'artère mammaire interne [AMI] (artère thoracique interne) | 36.12.35↔ | Double pontage (aorto-)coronaire, mini-invasif, avec artère autogène, autre artère |
| 36.11.24↔ | Pontage (aorto-)coronaire simple, chirurgical ouvert (thoracotomie, mini-thoracotomie, sternotomie), avec artère autogène, artère abdominale | 36.12.36↔ | Double pontage (aorto-)coronaire, mini-invasif, avec veine autogène, sans treillis externe de stabilisation |
| 36.11.25↔ | Pontage (aorto-)coronaire simple, chirurgical ouvert (thoracotomie, mini-thoracotomie, sternotomie), avec artère autogène, autre artère | 36.12.37↔ | Double pontage (aorto-)coronaire, mini-invasif, avec veine autogène, avec treillis externe de stabilisation |
| 36.11.26↔ | Pontage (aorto-)coronaire simple, chirurgical ouvert (thoracotomie, mini-thoracotomie, sternotomie), avec veine autogène, sans treillis externe de stabilisation | 36.12.38↔ | Double pontage (aorto-)coronaire, mini-invasif, avec xéno greffe |
| 36.11.27↔ | Pontage (aorto-)coronaire simple, chirurgical ouvert (thoracotomie, mini-thoracotomie, sternotomie), avec veine autogène, avec treillis externe de stabilisation | 36.12.3a↔ | Double pontage (aorto-)coronaire, mini-invasif, avec prothèse vasculaire |
| 36.11.28↔ | Pontage (aorto-)coronaire simple, chirurgical ouvert (thoracotomie, mini-thoracotomie, sternotomie), avec xéno greffe | 36.12.99↔ | Double pontage (aorto-)coronaire, par technique et par matériel, autre |
| 36.11.2a↔ | Pontage (aorto-)coronaire simple, chirurgical ouvert (thoracotomie, mini-thoracotomie, sternotomie), avec prothèse vasculaire | 36.13.00↔ | Triple pontage (aorto-)coronaire, par technique et par matériel, SAP |
| 36.11.31↔ | Pontage (aorto-)coronaire simple, mini-invasif, avec artère autogène, artère radiale | 36.13.21↔ | Triple pontage (aorto-)coronaire, chirurgical ouvert (thoracotomie, mini-thoracotomie, sternotomie), avec artère autogène, artère radiale |
| 36.11.32↔ | Pontage (aorto-)coronaire simple, mini-invasif, avec artère autogène, artère mammaire interne (artère thoracique interne) | 36.13.22↔ | Triple pontage (aorto-)coronaire, chirurgical ouvert (thoracotomie, mini-thoracotomie, sternotomie), avec artère autogène, artère mammaire interne (artère thoracique interne) |
| 36.11.33↔ | Pontage (aorto-)coronaire simple, mini-invasif, avec artère autogène, greffon libre d'artère mammaire interne [IMA] (artère thoracique interne) | 36.13.23↔ | Triple pontage (aorto-)coronaire, chirurgical ouvert (thoracotomie, mini-thoracotomie, sternotomie), avec artère autogène, greffon libre d'artère mammaire interne [AMI] (artère thoracique interne) |
| 36.11.34↔ | Pontage (aorto-)coronaire simple, mini-invasif, avec artère autogène, artère abdominale | 36.13.24↔ | Triple pontage (aorto-)coronaire, chirurgical ouvert (thoracotomie, mini-thoracotomie, sternotomie), avec artère autogène, artère abdominale |
| 36.11.35↔ | Pontage (aorto-)coronaire simple, mini-invasif, avec artère autogène, autre artère | 36.13.25↔ | Triple pontage (aorto-)coronaire, chirurgical ouvert (thoracotomie, mini-thoracotomie, sternotomie), avec artère autogène, autre artère |
| 36.11.36↔ | Pontage (aorto-)coronaire simple, mini-invasif, avec veine autogène, sans treillis externe de stabilisation | 36.13.26↔ | Triple pontage (aorto-)coronaire, chirurgical ouvert (thoracotomie, mini-thoracotomie, sternotomie), avec veine autogène, sans treillis externe de stabilisation |
| 36.11.37↔ | Pontage (aorto-)coronaire simple, mini-invasif, avec veine autogène, avec treillis externe de stabilisation | 36.13.27↔ | Triple pontage (aorto-)coronaire, chirurgical ouvert (thoracotomie, mini-thoracotomie, sternotomie), avec veine autogène, avec treillis externe de stabilisation |
| 36.11.38↔ | Pontage (aorto-)coronaire simple, mini-invasif, avec xéno greffe | 36.13.28↔ | Triple pontage (aorto-)coronaire, chirurgical ouvert (thoracotomie, mini-thoracotomie, sternotomie), avec xéno greffe |
| 36.11.3a↔ | Pontage (aorto-)coronaire simple, mini-invasif, avec prothèse vasculaire | 36.13.2a↔ | Triple pontage (aorto-)coronaire, chirurgical ouvert (thoracotomie, mini-thoracotomie, sternotomie), avec prothèse vasculaire |
| 36.11.99↔ | Pontage (aorto-)coronaire simple, par technique et par matériel, autre | 36.13.31↔ | Triple pontage (aorto-)coronaire, mini-invasif, avec artère autogène, artère radiale |
| 36.12.00↔ | Double pontage (aorto-)coronaire, par technique et par matériel, SAP | 36.13.32↔ | Triple pontage (aorto-)coronaire, mini-invasif, avec artère autogène, artère mammaire interne (artère thoracique interne) |
| 36.12.21↔ | Double pontage (aorto-)coronaire, chirurgical ouvert (thoracotomie, mini-thoracotomie, sternotomie), avec artère autogène, artère radiale | 36.13.33↔ | Triple pontage (aorto-)coronaire, mini-invasif, avec artère autogène, greffon libre d'artère mammaire interne [IMA] (artère thoracique interne) |
| 36.12.22↔ | Double pontage (aorto-)coronaire, chirurgical ouvert (thoracotomie, mini-thoracotomie, sternotomie), avec artère autogène, artère mammaire interne (artère thoracique interne) | 36.13.34↔ | Triple pontage (aorto-)coronaire, mini-invasif, avec artère autogène, artère abdominale |
| 36.12.23↔ | Double pontage (aorto-)coronaire, chirurgical ouvert (thoracotomie, mini-thoracotomie, sternotomie), avec artère autogène, greffon libre d'artère mammaire interne [AMI] (artère thoracique interne) | 36.13.35↔ | Triple pontage (aorto-)coronaire, mini-invasif, avec artère autogène, autre artère |
| 36.12.24↔ | Double pontage (aorto-)coronaire, chirurgical ouvert (thoracotomie, mini-thoracotomie, sternotomie), avec artère autogène, artère abdominale | 36.13.36↔ | Triple pontage (aorto-)coronaire, mini-invasif, avec veine autogène, sans treillis externe de stabilisation |
| 36.12.25↔ | Double pontage (aorto-)coronaire, chirurgical ouvert (thoracotomie, mini-thoracotomie, sternotomie), avec artère autogène, autre artère | | |

- 36.13.37↔ Triple pontage (aorto-)coronaire, mini-invasif, avec veine autogène, avec treillis externe de stabilisation
- 36.13.38↔ Triple pontage (aorto-)coronaire, mini-invasif, avec xéno greffe
- 36.13.3a↔ Triple pontage (aorto-)coronaire, mini-invasif, avec prothèse vasculaire
- 36.13.99↔ Triple pontage (aorto-)coronaire, par technique et par matériel, autre
- 36.18.00↔ Quadruple pontage (aorto-)coronaire, par technique et par matériel, SAP
- 36.18.11↔ Quadruple pontage (aorto-)coronaire, chirurgical ouvert (thoracotomie, mini-thoracotomie, sternotomie), avec artère autogène, artère radiale
- 36.18.12↔ Quadruple pontage (aorto-)coronaire, chirurgical ouvert (thoracotomie, mini-thoracotomie, sternotomie), avec artère autogène, artère mammaire interne (artère thoracique interne)
- 36.18.13↔ Quadruple pontage (aorto-)coronaire, chirurgical ouvert (thoracotomie, mini-thoracotomie, sternotomie), avec artère autogène, greffon libre d'artère mammaire interne [AMI] (artère thoracique interne)
- 36.18.14↔ Quadruple pontage (aorto-)coronaire, chirurgical ouvert (thoracotomie, mini-thoracotomie, sternotomie), avec artère autogène, artère abdominale
- 36.18.15↔ Quadruple pontage (aorto-)coronaire, chirurgical ouvert (thoracotomie, mini-thoracotomie, sternotomie), avec artère autogène, autre artère
- 36.18.16↔ Quadruple pontage (aorto-)coronaire, chirurgical ouvert (thoracotomie, mini-thoracotomie, sternotomie), avec veine autogène, sans treillis externe de stabilisation
- 36.18.17↔ Quadruple pontage (aorto-)coronaire, chirurgical ouvert (thoracotomie, mini-thoracotomie, sternotomie), avec veine autogène, avec treillis externe de stabilisation
- 36.18.18↔ Quadruple pontage (aorto-)coronaire, chirurgical ouvert (thoracotomie, mini-thoracotomie, sternotomie), avec xéno greffe
- 36.18.1a↔ Quadruple pontage (aorto-)coronaire, chirurgical ouvert (thoracotomie, mini-thoracotomie, sternotomie), avec prothèse vasculaire
- 36.18.21↔ Quadruple pontage (aorto-)coronaire, mini-invasif, avec artère autogène, artère radiale
- 36.18.22↔ Quadruple pontage (aorto-)coronaire, mini-invasif, avec artère autogène, artère mammaire interne (artère thoracique interne)
- 36.18.23↔ Quadruple pontage (aorto-)coronaire, mini-invasif, avec artère autogène, greffon libre d'artère mammaire interne [IMA] (artère thoracique interne)
- 36.18.24↔ Quadruple pontage (aorto-)coronaire, mini-invasif, avec artère autogène, artère abdominale
- 36.18.25↔ Quadruple pontage (aorto-)coronaire, mini-invasif, avec artère autogène, autre artère
- 36.18.26↔ Quadruple pontage (aorto-)coronaire, mini-invasif, avec veine autogène, sans treillis externe de stabilisation
- 36.18.27↔ Quadruple pontage (aorto-)coronaire, mini-invasif, avec veine autogène, avec treillis externe de stabilisation
- 36.18.28↔ Quadruple pontage (aorto-)coronaire, mini-invasif, avec xéno greffe
- 36.18.2a↔ Quadruple pontage (aorto-)coronaire, mini-invasif, avec prothèse vasculaire
- 36.18.99↔ Quadruple pontage (aorto-)coronaire, par technique et par matériel, autre
- 36.19↔ Autre anastomose de pontage pour revascularisation du coeur
- 36.1a.00↔ Quintuple pontage (aorto-)coronaire, par technique et par matériel, SAP
- 36.1a.11↔ Quintuple pontage (aorto-)coronaire, chirurgical ouvert (thoracotomie, mini-thoracotomie, sternotomie), avec artère autogène, artère radiale
- 36.1a.12↔ Quintuple pontage (aorto-)coronaire, chirurgical ouvert (thoracotomie, mini-thoracotomie, sternotomie), avec artère autogène, artère mammaire interne (artère thoracique interne)
- 36.1a.13↔ Quintuple pontage (aorto-)coronaire, chirurgical ouvert (thoracotomie, mini-thoracotomie, sternotomie), avec artère autogène, greffon libre d'artère mammaire interne [AMI] (artère thoracique interne)
- 36.1a.14↔ Quintuple pontage (aorto-)coronaire, chirurgical ouvert (thoracotomie, mini-thoracotomie, sternotomie), avec artère autogène, artère abdominale
- 36.1a.15↔ Quintuple pontage (aorto-)coronaire, chirurgical ouvert (thoracotomie, mini-thoracotomie, sternotomie), avec artère autogène, autre artère
- 36.1a.16↔ Quintuple pontage (aorto-)coronaire, chirurgical ouvert (thoracotomie, mini-thoracotomie, sternotomie), avec veine autogène, sans treillis externe de stabilisation
- 36.1a.17↔ Quintuple pontage (aorto-)coronaire, chirurgical ouvert (thoracotomie, mini-thoracotomie, sternotomie), avec veine autogène, avec treillis externe de stabilisation
- 36.1a.18↔ Quintuple pontage (aorto-)coronaire, chirurgical ouvert (thoracotomie, mini-thoracotomie, sternotomie), avec xéno greffe
- 36.1a.1a↔ Quintuple pontage (aorto-)coronaire, chirurgical ouvert (thoracotomie, mini-thoracotomie, sternotomie), avec prothèse vasculaire
- 36.1a.21↔ Quintuple pontage (aorto-)coronaire, mini-invasif, avec artère autogène, artère radiale
- 36.1a.22↔ Quintuple pontage (aorto-)coronaire, mini-invasif, avec artère autogène, artère mammaire interne (artère thoracique interne)
- 36.1a.23↔ Quintuple pontage (aorto-)coronaire, mini-invasif, avec artère autogène, greffon libre d'artère mammaire interne [IMA] (artère thoracique interne)
- 36.1a.24↔ Quintuple pontage (aorto-)coronaire, mini-invasif, avec artère autogène, artère abdominale
- 36.1a.25↔ Quintuple pontage (aorto-)coronaire, mini-invasif, avec artère autogène, autre artère
- 36.1a.26↔ Quintuple pontage (aorto-)coronaire, mini-invasif, avec veine autogène, sans treillis externe de stabilisation
- 36.1a.27↔ Quintuple pontage (aorto-)coronaire, mini-invasif, avec veine autogène, avec treillis externe de stabilisation
- 36.1a.28↔ Quintuple pontage (aorto-)coronaire, mini-invasif, avec xéno greffe
- 36.1a.2a↔ Quintuple pontage (aorto-)coronaire, mini-invasif, avec prothèse vasculaire
- 36.1a.99↔ Quintuple pontage (aorto-)coronaire, autre
- 36.1b.00↔ Pontage (aorto-)coronaire sextuple ou plus, par technique et par matériel, SAP
- 36.1b.11↔ Pontage (aorto-)coronaire sextuple ou plus, chirurgical ouvert (thoracotomie, mini-thoracotomie, sternotomie), avec artère autogène, artère radiale
- 36.1b.12↔ Pontage (aorto-)coronaire sextuple ou plus, chirurgical ouvert (thoracotomie, mini-thoracotomie, sternotomie), avec artère autogène, artère mammaire interne (artère thoracique interne)
- 36.1b.13↔ Pontage (aorto-)coronaire sextuple ou plus, chirurgical ouvert (thoracotomie, mini-thoracotomie, sternotomie), avec artère autogène, greffon libre d'artère mammaire interne [AMI] (artère thoracique interne)
- 36.1b.14↔ Pontage (aorto-)coronaire sextuple ou plus, chirurgical ouvert (thoracotomie, mini-thoracotomie, sternotomie), avec artère autogène, artère abdominale
- 36.1b.15↔ Pontage (aorto-)coronaire sextuple ou plus, chirurgical ouvert (thoracotomie, mini-thoracotomie, sternotomie), avec artère autogène, autre artère
- 36.1b.16↔ Pontage (aorto-)coronaire sextuple ou plus, chirurgical ouvert (thoracotomie, mini-thoracotomie, sternotomie), avec veine autogène, sans treillis externe de stabilisation
- 36.1b.17↔ Pontage (aorto-)coronaire sextuple ou plus, chirurgical ouvert (thoracotomie, mini-thoracotomie, sternotomie), avec veine autogène, avec treillis externe de stabilisation
- 36.1b.18↔ Pontage (aorto-)coronaire sextuple ou plus, chirurgical ouvert (thoracotomie, mini-thoracotomie, sternotomie), avec xéno greffe
- 36.1b.1a↔ Pontage (aorto-)coronaire sextuple ou plus, chirurgical ouvert (thoracotomie, mini-thoracotomie, sternotomie), avec prothèse vasculaire
- 36.1b.21↔ Pontage (aorto-)coronaire sextuple ou plus, mini-invasif, avec artère autogène, artère radiale
- 36.1b.22↔ Pontage (aorto-)coronaire sextuple ou plus, mini-invasif, avec artère autogène, artère mammaire interne (artère thoracique interne)
- 36.1b.23↔ Pontage (aorto-)coronaire sextuple ou plus, mini-invasif, avec artère autogène, greffon libre d'artère mammaire interne [IMA] (artère thoracique interne)
- 36.1b.24↔ Pontage (aorto-)coronaire sextuple ou plus, mini-invasif, avec artère autogène, artère abdominale

| | | | |
|-----------|--|-----------|--|
| 36.1b.25↔ | Pontage (aorto-)coronaire sextuple ou plus, mini-invasif, avec artère autogène, autre artère | 37.6a.12↔ | Implantation d'un système d'assistance cardio-vasculaire, avec pompe, sans fonction d'échange gazeux, extracorporel, ventriculaire droit, par chirurgie thoracique ouverte (thoracotomie, mini-thoracotomie, sternotomie) |
| 36.1b.26↔ | Pontage (aorto-)coronaire sextuple ou plus, mini-invasif, avec veine autogène, sans treillis externe de stabilisation | 37.6a.21↔ | Implantation d'un système d'assistance cardio-vasculaire, avec pompe, sans fonction d'échange gazeux, extracorporel, biventriculaire, par chirurgie thoracique ouverte (thoracotomie, mini-thoracotomie, sternotomie) |
| 36.1b.27↔ | Pontage (aorto-)coronaire sextuple ou plus, mini-invasif, avec veine autogène, avec treillis externe de stabilisation | 37.6a.31↔ | Implantation d'un système d'assistance cardio-vasculaire, avec pompe, sans fonction d'échange gazeux, intracorporel, ventriculaire gauche, par chirurgie thoracique ouverte (thoracotomie, mini-thoracotomie, sternotomie) |
| 36.1b.28↔ | Pontage (aorto-)coronaire sextuple ou plus, mini-invasif, avec xéno greffe | 37.6a.32↔ | Implantation d'un système d'assistance cardio-vasculaire, avec pompe, sans fonction d'échange gazeux, intracorporel, ventriculaire droit, par chirurgie thoracique ouverte (thoracotomie, mini-thoracotomie, sternotomie) |
| 36.1b.2a↔ | Pontage (aorto-)coronaire sextuple ou plus, mini-invasif, avec prothèse vasculaire | 37.6a.33↔ | Implantation d'un système d'assistance cardio-vasculaire, avec pompe, sans fonction d'échange gazeux, intracorporel, biventriculaire, par chirurgie thoracique ouverte (thoracotomie, mini-thoracotomie, sternotomie) |
| 36.1b.99↔ | Pontage (aorto-)coronaire sextuple ou plus, par technique et par matériel, autre | 37.6a.51↔ | Implantation d'un système d'assistance cardio-vasculaire et pulmonaire, avec pompe, avec élimination de CO ₂ , extracorporel, veino-veineux, par voie percutanée |
| 36.2↔ | Revascularisation cardiaque par implant artériel | 37.6a.61↔ | Implantation d'un système d'assistance cardio-vasculaire et pulmonaire, avec pompe, avec oxygénateur (y compris élimination de CO ₂), extracorporel, veino-veineux, par chirurgie extra-thoracique ouverte (p.ex. exposition de vaisseau sanguin) |
| 36.31↔ | Revascularisation transmyocardique à thorax ouvert | 37.6a.62↔ | Implantation d'un système d'assistance cardio-vasculaire et pulmonaire, avec pompe, avec oxygénateur (y compris élimination de CO ₂), extracorporel, veino-veineux, par voie percutanée |
| 36.32↔ | Autre revascularisation transmyocardique | 37.6a.71↔ | Implantation d'un système d'assistance cardio-vasculaire et pulmonaire, avec pompe, avec oxygénateur (y compris élimination de CO ₂), extracorporel, veino-artériel ou veino/veino-artériel, par chirurgie thoracique ouverte (thoracotomie, mini-thoracotomie, sternotomie) |
| 36.33↔ | Revascularisation transmyocardique endoscopique | 37.6a.72↔ | Implantation d'un système d'assistance cardio-vasculaire et pulmonaire, avec pompe, avec oxygénateur (y compris élimination de CO ₂), extracorporel, veino-artériel ou veino-veino-artériel, par chirurgie extra-thoracique ouverte (p.ex. exposition du vaisseau sanguin) |
| 36.34↔ | Revascularisation transmyocardique percutanée | 37.6a.73↔ | Implantation d'un système d'assistance cardio-vasculaire et pulmonaire, avec pompe, avec oxygénateur (y compris élimination de CO ₂), extracorporel, veino-artériel ou veino-veino-artériel, par voie percutanée |
| 36.39.00↔ | Autre revascularisation cardiaque, SAP | 37.6b.11↔ | Retrait d'un système d'assistance cardio-vasculaire, avec pompe, sans fonction d'échange gazeux, extracorporel, ventriculaire gauche, par chirurgie thoracique ouverte (thoracotomie, mini-thoracotomie, sternotomie) |
| 36.39.10↔ | Revascularisation cardiaque par patchs d'élargissement des artères coronaires | 37.6b.12↔ | Retrait d'un système d'assistance cardio-vasculaire, avec pompe, sans fonction d'échange gazeux, extracorporel, ventriculaire droit, par chirurgie thoracique ouverte (thoracotomie, mini-thoracotomie, sternotomie) |
| 36.39.11↔ | Révision de pontage coronaire | 37.6b.21↔ | Retrait d'un système d'assistance cardio-vasculaire, avec pompe, sans fonction d'échange gazeux, extracorporel, biventriculaire, par chirurgie thoracique ouverte (thoracotomie, mini-thoracotomie, sternotomie) |
| 36.39.12↔ | Nouveau pontage coronaire | 37.6b.31↔ | Retrait d'un système d'assistance cardio-vasculaire, avec pompe, sans fonction d'échange gazeux, intracorporel, ventriculaire gauche, par chirurgie thoracique ouverte (thoracotomie, mini-thoracotomie, sternotomie) |
| 36.39.13↔ | Transposition d'artère coronaire | 37.6b.32↔ | Retrait d'un système d'assistance cardio-vasculaire, avec pompe, sans fonction d'échange gazeux, intracorporel, ventriculaire droit, par chirurgie thoracique ouverte (thoracotomie, mini-thoracotomie, sternotomie) |
| 36.39.99↔ | Autre revascularisation cardiaque, autre | 37.6b.33↔ | Retrait d'un système d'assistance cardio-vasculaire, avec pompe, sans fonction d'échange gazeux, intracorporel, biventriculaire, par chirurgie thoracique ouverte (thoracotomie, mini-thoracotomie, sternotomie) |
| 36.91↔ | Réparation (cure) d'anévrisme de vaisseau coronaire | 37.6b.61↔ | Retrait d'un système d'assistance cardio-vasculaire et pulmonaire, avec pompe, avec générateur d'oxygène (y compris élimination de CO ₂), extracorporel, veino-veineux, par chirurgie extra-thoracique ouverte (p.ex. exposition de vaisseau sanguin) |
| 36.99.00↔ | Autres opérations des vaisseaux du coeur SAP | | |
| 36.99.10↔ | Traitement par injection intrac coronaire de cellules souches, SAP | | |
| 36.99.11↔ | Traitement par injection intrac coronaire de cellules souches, sans enrichissement de fractions ni culture | | |
| 36.99.12↔ | Traitement par injection intrac coronaire de cellules souches obtenues par enrichissement de fractions ou multipliées en culture | | |
| 36.99.19↔ | Traitement par injection intrac coronaire de cellules souches, autre | | |
| 36.99.20↔ | Autres opérations lors d'anomalie congénitale de vaisseaux du coeur | | |
| 36.99.30↔ | Reconstruction de l'ostium coronaire | | |
| 36.99.40↔ | Sympathectomie des artères coronaires | | |
| 36.99.99↔ | Autres opérations des vaisseaux du coeur, autre | | |
| 37.10↔ | Incision du coeur, NAS | | |
| 37.11.00↔ | Cardiotomie, SAP | | |
| 37.11.10↔ | Incision épicaudique, endocaudique et épimycocaudique | | |
| 37.11.99↔ | Cardiotomie, autre | | |
| 37.32↔ | Excision d'anévrisme du coeur | | |
| 37.33.00↔ | Excision ou destruction d'autre lésion ou tissu du coeur, par voie ouverte, SAP | | |
| 37.33.10↔ | Excision ou destruction d'éléments du système de conduction des stimuli, par voie ouverte, SAP | | |
| 37.33.11↔ | Excision ou destruction d'éléments du système de conduction des stimuli, par voie ouverte, techniques d'ablation pour le traitement de tachyarythmie | | |
| 37.33.19↔ | Excision ou destruction d'éléments du système de conduction des stimuli, par voie ouverte, autre | | |
| 37.33.20↔ | Excision d'autre lésion ou tissu du coeur, par voie ouverte | | |
| 37.33.30↔ | Destruction d'autre lésion ou tissu du coeur, par voie ouverte | | |
| 37.33.99↔ | Excision ou destruction d'autre lésion ou tissu du coeur, par voie ouverte, autre | | |
| 37.35↔ | Ventriculectomie partielle | | |
| 37.41↔ | Implantation de système d'assistance cardiaque prothétique autour du coeur | | |
| 37.49↔ | Autre réparation du coeur et du péricarde | | |
| 37.4x.00↔ | Réparation du coeur et du péricarde, SAP | | |
| 37.4x.10↔ | Suture du péricarde (après lésion traumatique) | | |
| 37.4x.11↔ | Réparation du péricarde, autre | | |
| 37.4x.20↔ | Suture du myocarde (après lésion traumatique) | | |
| 37.4x.21↔ | Réparation du myocarde, autre | | |
| 37.4x.99↔ | Réparation du coeur et du péricarde, autre | | |
| 37.52↔ | Implantation de système intégral de remplacement du coeur | | |
| 37.6a.11↔ | Implantation d'un système d'assistance cardio-vasculaire, avec pompe, sans fonction d'échange gazeux, extracorporel, ventriculaire gauche, par chirurgie thoracique ouverte (thoracotomie, mini-thoracotomie, sternotomie) | | |

| | | | |
|-----------|---|-----------|---|
| 37.6b.71↔ | Retrait d'un système d'assistance cardio-vasculaire et pulmonaire, avec pompe, avec oxygénateur (y compris élimination de CO ₂), extracorporel, veino-artériel ou veino-veino-artériel, par chirurgie thoracique ouverte (thoracotomie, mini-thoracotomie, sternotomie) | 38.35.10↔ | Résection d'artères thoraciques, avec anastomose, SAP |
| 37.6b.72↔ | Retrait d'un système d'assistance cardio-vasculaire et pulmonaire, avec pompe, avec oxygénateur (y compris élimination de CO ₂), extracorporel, veino-artériel ou veino-veino-artériel, par chirurgie extra-thoracique ouverte (p.ex. exposition du vaisseau sanguin) | 38.35.11↔ | Résection de l'artère sous-clavière, avec anastomose |
| 37.6b.81↔ | Retrait de ballonnet de contre-pulsation intra-aortique (IABP), chirurgical ouvert | 38.35.12↔ | Résection du tronc brachio-céphalique, avec anastomose |
| 37.6b.a1↔ | Retrait d'un système d'assistance cardio-vasculaire et pulmonaire, sans pompe, avec élimination de CO ₂ , extracorporel, artério-veineux, par chirurgie extra-thoracique ouverte (p.ex. exposition du vaisseau sanguin) | 38.35.13↔ | Résection de l'artère pulmonaire, avec anastomose |
| 37.91↔ | Massage cardiaque à thorax ouvert | 38.35.19↔ | Résection d'artères thoraciques, avec anastomose, autre |
| 37.99.00↔ | Autres opérations du coeur et du péricarde, SAP | 38.35.20↔ | Résection de veines thoraciques, avec anastomose, SAP |
| 37.99.10↔ | Traitement par injection intramyocardique de cellules souches, SAP | 38.35.21↔ | Résection de la veine pulmonaire, avec anastomose |
| 37.99.11↔ | Traitement par injection intramyocardique de cellules souches, sans enrichissement de fractions ni culture | 38.35.22↔ | Résection de la veine sous-clavière, avec anastomose |
| 37.99.12↔ | Traitement par injection intramyocardique de cellules souches obtenues par enrichissement de fractions ou multipliées en culture | 38.35.23↔ | Résection de la veine cave supérieure, avec anastomose |
| 37.99.19↔ | Traitement par injection intramyocardique de cellules souches, autre | 38.35.28↔ | Résection de veines thoraciques et d'autres veines profondes, avec anastomose |
| 37.99.20↔ | Opérations d'anomalies congénitales du coeur, SAP | 38.35.29↔ | Résection de veines thoraciques, avec anastomose, autre |
| 37.99.21↔ | Réparation d'un ventricule droit à double issue de type Fallot | 38.35.99↔ | Résection de vaisseaux thoraciques, avec anastomose, autre |
| 37.99.22↔ | Réparation d'autre ventricule droit à double issue | 39.0x.00↔ | Shunt d'artère systémique à pulmonaire, SAP |
| 37.99.23↔ | Opération d'un coeur fonctionnellement/morphologiquement univentriculaire | 39.0x.10↔ | Anastomose entre artère sous-clavière et artère pulmonaire (Blalock-Taussig) |
| 37.99.24↔ | Réparation d'un coeur triatrial | 39.0x.11↔ | Anastomose entre aorte et artère pulmonaire droite (Waterston-Cooley) |
| 37.99.25↔ | Réparation d'absence de valve pulmonaire | 39.0x.12↔ | Anastomose entre aorte descendante et artère pulmonaire gauche (Potts-Smith) |
| 37.99.29↔ | Opérations d'anomalies congénitales du coeur, autre | 39.0x.13↔ | Anastomose entre artère pulmonaire gauche et droite |
| 37.99.30↔ | Ligature d'oreillette | 39.0x.20↔ | Shunt prothétique d'artère pulmonaire à aorte, central |
| 37.99.80↔ | Réopération du coeur et du péricarde | 39.0x.21↔ | Shunt prothétique d'artère pulmonaire à aorte, périphérique |
| 37.99.99↔ | Autres opérations du coeur et du péricarde, autre | 39.0x.23↔ | Cerclage (banding) de l'artère pulmonaire |
| 37.9a.00↔ | Implantation d'un système de stimulation du myocarde, SAP | 39.0x.24↔ | Shunt d'artère systémique à pulmonaire, opération de Damus-Kay-Stansel |
| 37.9a.11↔ | Implantation ou remplacement d'un système de modulation du myocarde (CCM) | 39.0x.99↔ | Shunt d'artère systémique à pulmonaire, autre |
| 37.9a.99↔ | Implantation d'un système de stimulation du myocarde, autre | 39.21.00↔ | Anastomose de veine cave à artère pulmonaire, SAP |
| 38.04.00↔ | Incision de l'aorte, SAP | 39.21.10↔ | Opération de Glenn sur un coeur fonctionnellement/morphologiquement univentriculaire |
| 38.04.10↔ | Incision de l'aorte ascendante et de la crosse aortique | 39.21.99↔ | Anastomose de veine cave à artère pulmonaire, autre |
| 38.04.20↔ | Incision de l'aorte descendante | 39.49.00↔ | Autre révision après intervention vasculaire, SAP |
| 38.04.30↔ | Incision de l'aorte abdominale | 39.49.10↔ | Révision d'anastomose vasculaire |
| 38.04.99↔ | Incision de l'aorte, autre | 39.49.20↔ | Révision d'implant vasculaire |
| 38.05.00↔ | Incision d'autres vaisseaux thoraciques, SAP | 39.49.21↔ | Remplacement d'implant vasculaire |
| 38.05.10↔ | Incision d'autres artères thoraciques | 39.49.22↔ | Ablation d'implant vasculaire |
| 38.05.20↔ | Incision de veines thoraciques, SAP | 39.49.30↔ | Remplacement de conduit cardiaque |
| 38.05.21↔ | Incision de veines thoraciques profondes | 39.49.99↔ | Autre révision après intervention vasculaire, autre |
| 38.05.29↔ | Incision de veines thoraciques, autre | 39.56.00↔ | Réparation de vaisseau sanguin, avec patch de tissu (plastie), SAP |
| 38.05.99↔ | Incision d'autres vaisseaux thoraciques, autre | 39.56.10↔ | Réparation de vaisseaux de la tête et du cou avec patch de tissu, SAP |
| 38.07.00↔ | Incision de veines abdominales, SAP | 39.56.11↔ | Réparation de vaisseaux intracrâniens avec patch de tissu |
| 38.07.10↔ | Incision de veines abdominales profondes, SAP | 39.56.12↔ | Réparation de la veine jugulaire avec patch de tissu |
| 38.07.11↔ | Incision de la veine cave inférieure | 39.56.19↔ | Réparation de vaisseaux de la tête et du cou avec patch de tissu, autre |
| 38.07.12↔ | Incision de la veine iliaque | 39.56.20↔ | Réparation de vaisseaux du membre supérieur avec patch de tissu, SAP |
| 38.07.19↔ | Incision de veines abdominales profondes, autre | 39.56.21↔ | Réparation d'artères du membre supérieur avec patch de tissu |
| 38.07.99↔ | Incision de veines abdominales, autre | 39.56.22↔ | Réparation de la veine sous-clavière, de la veine axillaire et de la veine brachio-céphalique avec patch de tissu |
| 38.15.00↔ | Endartériectomie d'autres vaisseaux thoraciques, SAP | 39.56.23↔ | Réparation d'autres veines profondes du membre supérieur avec patch de tissu |
| 38.15.10↔ | Endartériectomie de l'artère sous-clavière | 39.56.29↔ | Réparation de vaisseaux du membre supérieur avec patch de tissu, autre |
| 38.15.20↔ | Endartériectomie du tronc brachio-céphalique | 39.56.30↔ | Réparation de vaisseaux thoraciques avec patch de tissu, SAP |
| 38.15.30↔ | Endartériectomie de l'artère pulmonaire | 39.56.31↔ | Réparation de l'aorte thoracique avec patch de tissu |
| 38.15.40↔ | Endartériectomie de la veine pulmonaire | 39.56.32↔ | Réparation de la veine pulmonaire avec patch de tissu |
| 38.15.99↔ | Endartériectomie d'autres vaisseaux thoraciques, autre | 39.56.33↔ | Réparation de la veine cave supérieure avec patch de tissu |
| 38.34.00↔ | Résection de l'aorte, avec anastomose, SAP | 39.56.39↔ | Réparation de vaisseaux thoraciques avec patch de tissu, autre |
| 38.34.10↔ | Résection de l'aorte ascendante et de la crosse aortique, avec anastomose | 39.56.40↔ | Réparation d'artères abdominales avec patch de tissu, SAP |
| 38.34.20↔ | Résection de l'aorte descendante, avec anastomose | 39.56.41↔ | Réparation de l'aorte abdominale avec patch de tissu |
| 38.34.30↔ | Résection de l'aorte abdominale, avec anastomose | 39.56.42↔ | Réparation du tronc coeliaque avec patch de tissu |
| 38.34.99↔ | Résection de l'aorte, avec anastomose, autre | 39.56.43↔ | Réparation de l'artère gastrique avec patch de tissu |
| 38.35.00↔ | Résection de vaisseaux thoraciques, avec anastomose, SAP | 39.56.44↔ | Réparation de l'artère hépatique avec patch de tissu |
| | | 39.56.45↔ | Réparation de l'artère splénique avec patch de tissu |
| | | 39.56.46↔ | Réparation de l'artère rénale avec patch de tissu |
| | | 39.56.47↔ | Réparation de l'artère mésentérique avec patch de tissu |
| | | 39.56.48↔ | Réparation de l'artère iliaque avec patch de tissu |
| | | 39.56.49↔ | Réparation d'artères abdominales avec patch de tissu, autre |
| | | 39.56.50↔ | Réparation de veines abdominales avec patch de tissu, SAP |

| | | | |
|-----------|--|-----------|---|
| 39.56.51↔ | Réparation de la veine cave inférieure avec patch de tissu | 39.57.31↔ | Réparation de l'aorte thoracique avec patch synthétique |
| 39.56.52↔ | Réparation de la veine iliaque avec patch de tissu | 39.57.32↔ | Réparation de la veine pulmonaire avec patch synthétique |
| 39.56.59↔ | Réparation de veines abdominales avec patch de tissu, autre | 39.57.33↔ | Réparation de la veine cave supérieure avec patch synthétique |
| 39.56.60↔ | Réparation de vaisseaux du membre inférieur avec patch de tissu, SAP | 39.57.39↔ | Réparation de vaisseaux thoraciques avec patch synthétique, autre |
| 39.56.61↔ | Réparation d'artères du membre inférieur avec patch de tissu | 39.57.40↔ | Réparation d'artères abdominales avec patch synthétique, SAP |
| 39.56.62↔ | Réparation de la veine fémorale et de la veine poplitée avec patch de tissu | 39.57.41↔ | Réparation de l'aorte abdominale avec patch synthétique |
| 39.56.63↔ | Réparation d'autres veines profondes du membre inférieur avec patch de tissu | 39.57.42↔ | Réparation du tronc coeliaque avec patch synthétique |
| 39.56.64↔ | Réparation de veines superficielles de la cuisse avec patch de tissu | 39.57.43↔ | Réparation de l'artère gastrique avec patch synthétique |
| 39.56.69↔ | Réparation de vaisseaux du membre inférieur avec patch de tissu, autre | 39.57.44↔ | Réparation de l'artère hépatique avec patch synthétique |
| 39.56.99↔ | Réparation de vaisseau sanguin avec patch de tissu (plastie), autre | 39.57.45↔ | Réparation de l'artère splénique avec patch synthétique |
| 39.57.00↔ | Réparation de vaisseau sanguin avec patch synthétique (plastie), SAP | 39.57.46↔ | Réparation de l'artère rénale avec patch synthétique |
| 39.57.10↔ | Réparation de vaisseaux de la tête et du cou avec patch synthétique, SAP | 39.57.47↔ | Réparation de l'artère mésentérique avec patch synthétique |
| 39.57.11↔ | Réparation de vaisseaux intracrâniens avec patch synthétique | 39.57.48↔ | Réparation de l'artère iliaque avec patch synthétique |
| 39.57.12↔ | Réparation d'artères extracrâniennes de la tête et du cou avec patch synthétique | 39.57.49↔ | Réparation d'artères abdominales avec patch synthétique, autre |
| 39.57.13↔ | Réparation de la veine jugulaire avec patch synthétique | 39.57.50↔ | Réparation de veines abdominales avec patch synthétique, SAP |
| 39.57.19↔ | Réparation de vaisseaux de la tête et du cou avec patch synthétique, autre | 39.57.51↔ | Réparation de la veine cave inférieure avec patch synthétique |
| 39.57.20↔ | Réparation de vaisseaux du membre supérieur avec patch synthétique, SAP | 39.57.52↔ | Réparation de la veine iliaque avec patch synthétique |
| 39.57.21↔ | Réparation d'artères du membre supérieur avec patch synthétique | 39.57.59↔ | Réparation de veines abdominales avec patch synthétique, autre |
| 39.57.22↔ | Réparation de la veine sous-clavière, de la veine axillaire et de la veine brachio-céphalique avec patch synthétique | 39.57.60↔ | Réparation de vaisseaux du membre inférieur avec patch synthétique, SAP |
| 39.57.23↔ | Réparation d'autres veines profondes du membre supérieur avec patch synthétique | 39.57.61↔ | Réparation d'artères du membre inférieur avec patch synthétique |
| 39.57.29↔ | Réparation de vaisseaux du membre supérieur avec patch synthétique, autre | 39.57.62↔ | Réparation de la veine fémorale et de la veine poplitée avec patch synthétique |
| 39.57.30↔ | Réparation de vaisseaux thoraciques avec patch synthétique, SAP | 39.57.63↔ | Réparation d'autres veines profondes du membre inférieur avec patch synthétique |
| | | 39.57.64↔ | Réparation de veines superficielles de la cuisse avec patch synthétique |
| | | 39.57.69↔ | Réparation de vaisseaux du membre inférieur avec patch synthétique, autre |
| | | 39.57.99↔ | Réparation de vaisseau sanguin avec patch synthétique (plastie), autre |
| | | 39.58↔ | Réparation de vaisseau sanguin, avec patch de type non précisé |

ADRG P03**Nouveau-né, poids à l'admission 1000 - 1499 g avec procédure opératoire significative ou ventilation artificielle > 95 heures**

Poids à l'admission < 1500 g et (chaque procédures opératoires à l'exception de tableau P03-1 ou Durée de la ventilation artificielle > 95 heures)

DRG P03A**Nouveau-né, poids à l'admission 1000 - 1499 g avec plusieurs problèmes sévères, avec ventilation artificielle > 479 heures**

Plusieurs problèmes graves chez le nouveau-né et Durée de la ventilation artificielle > 95 heures et Durée de la ventilation artificielle > 479 heures

DRG P03B**Nouveau-né, poids à l'admission 1000 - 1499 g avec plusieurs problèmes sévères, avec ventilation artificielle > 95 et < 241 heures**

Plusieurs problèmes graves chez le nouveau-né et Durée de la ventilation artificielle > 95 heures

DRG P03C**Nouveau-né, poids à l'admission 1000 - 1499 g avec procédure opératoire significative ou ventilation artificielle > 95 heures****procédure P03-1**

| | | | |
|--------|---|--------|---|
| 25.92↔ | Frénectomie de la langue | 53.10↔ | Réparation de hernie inguinale, bilatérale, SAP |
| 53.00↔ | Réparation de hernie inguinale, unilatérale, SAP | 53.11↔ | Réparation de hernie inguinale directe, bilatérale |
| 53.01↔ | Réparation de hernie inguinale directe, unilatérale | 53.12↔ | Réparation de hernie inguinale indirecte, bilatérale |
| 53.02↔ | Réparation de hernie inguinale indirecte, unilatérale | 53.13↔ | Réparation de hernie inguinale bilatérale, une directe, une indirecte |
| 53.03↔ | Réparation de hernie inguinale directe avec implant (filet, prothèse) | 53.14↔ | Réparation de hernie inguinale directe bilatérale avec implant (filet, prothèse) |
| 53.04↔ | Réparation de hernie inguinale indirecte avec implant (filet, prothèse) | 53.15↔ | Réparation de hernie inguinale indirecte, bilatérale avec implant (filet, prothèse) |
| 53.05↔ | Réparation de hernie inguinale avec implant, SAP | | |

| | | | |
|--------|---|-------|--------------|
| 53.16↔ | Réparation de hernie inguinale bilatérale, une directe, l'autre indirecte, avec implant (filet, prothèse) | 64.0↔ | Circoncision |
| 53.17↔ | Réparation de hernie inguinale bilatérale avec implant (filet, prothèse), SAP | | |

ADRG P04 Nouveau-né, poids à l'admission 1500 - 1999 g avec procédure opératoire significative ou ventilation artificielle > 95 heures

Poids à l'admission < 2000 g et (chaque procédures opératoires à l'exception de tableau P04-1 ou Durée de la ventilation artificielle > 95 heures)

DRG P04A Nouveau-né, poids à l'admission 1000 - 1999 g avec ventilation artificielle > 240 heures, avec plusieurs problèmes sévères ou procédures opératoires complexes en plusieurs temps

(Plusieurs problèmes graves chez le nouveau-né ou Procédures opératoires complexes en plusieurs temps) et Durée de la ventilation artificielle > 240 heures

DRG P04B Nouveau-né, poids à l'admission 1500 - 1999 g avec procédure opératoire significative ou ventilation artificielle > 95 et < 241 heures, avec plusieurs problèmes sévères ou procédures opératoires complexes en plusieurs temps

Plusieurs problèmes graves chez le nouveau-né ou Procédures opératoires complexes en plusieurs temps

DRG P04C Nouveau-né, poids à l'admission 1500 - 1999 g avec procédure opératoire significative ou ventilation artificielle > 95 heures, sans plusieurs problèmes sévères, sans procédures opératoires complexes en plusieurs temps

procédure P04-1

| | | | |
|--------|---|--------|---|
| 25.92↔ | Frénectomie de la langue | 53.13↔ | Réparation de hernie inguinale bilatérale, une directe, une indirecte |
| 53.00↔ | Réparation de hernie inguinale, unilatérale, SAP | 53.14↔ | Réparation de hernie inguinale directe bilatérale avec implant (filet, prothèse) |
| 53.01↔ | Réparation de hernie inguinale directe, unilatérale | 53.15↔ | Réparation de hernie inguinale indirecte, bilatérale avec implant (filet, prothèse) |
| 53.02↔ | Réparation de hernie inguinale indirecte, unilatérale | 53.16↔ | Réparation de hernie inguinale bilatérale, une directe, l'autre indirecte, avec implant (filet, prothèse) |
| 53.03↔ | Réparation de hernie inguinale directe avec implant (filet, prothèse) | 53.17↔ | Réparation de hernie inguinale bilatérale avec implant (filet, prothèse), SAP |
| 53.04↔ | Réparation de hernie inguinale indirecte avec implant (filet, prothèse) | 64.0↔ | Circoncision |
| 53.05↔ | Réparation de hernie inguinale avec implant, SAP | | |
| 53.10↔ | Réparation de hernie inguinale, bilatérale, SAP | | |
| 53.11↔ | Réparation de hernie inguinale directe, bilatérale | | |
| 53.12↔ | Réparation de hernie inguinale indirecte, bilatérale | | |

ADRG P05 Nouveau-né, poids à l'admission > 1999 g avec procédure opératoire significative ou ventilation artificielle > 95 heures

(Poids à l'admission < 2500 g ou Poids à l'admission > 2499 g et (chaque procédures opératoires à l'exception de tableau P05-4 ou Durée de la ventilation artificielle > 95 heures) ou Poids à l'admission > 2499 g et aucun(e) procédure opératoire et aucun(e) procédure dans tableau P05-5 et Durée de la ventilation artificielle < 25 heures et aucun(e) diagnostic dans tableau P05-1 et (Durée de séjour égale 1 jour ou procédure pas dans le tableau P05-6 et aucun(e) diagnostic dans tableau P05-2) et diagnostic dans le tableau P05-3) et (chaque procédures opératoires à l'exception de tableau P05-4 ou Durée de la ventilation artificielle > 95 heures)

DRG P05A Nouveau-né, poids à l'admission > 1999 g avec procédure opératoire significative ou ventilation artificielle > 95 heures ou avec procédures opératoires complexes en plusieurs temps, avec plusieurs problèmes sévères

Plusieurs problèmes graves chez le nouveau-né et (Durée de la ventilation artificielle > 95 heures ou Procédures opératoires complexes en plusieurs temps)

DRG P05B Nouveau-né, poids à l'admission > 1999 g avec procédure opératoire significative, avec plusieurs problèmes sévères, sans procédures opératoires complexes en plusieurs temps, sans ventilation artificielle > 95 heures

Plusieurs problèmes graves chez le nouveau-né

DRG P05C**Nouveau-né, poids à l'admission > 1999 g avec procédure opératoire significative ou ventilation artificielle > 95 heures, sans plusieurs problèmes sévères****diagnostic P05-1**

| | | | |
|-------|---|--------|---|
| A01.0 | Fièvre typhoïde | A26.0 | Erysipéloïde cutanée |
| A01.1 | Paratyphoïde A | A26.7 | Septicémie à Erysipelothrix |
| A01.2 | Paratyphoïde B | A26.8 | Autres formes d'erysipéloïde |
| A01.3 | Paratyphoïde C | A26.9 | Erysipéloïde, sans précision |
| A01.4 | Paratyphoïde, sans précision | A27.0 | Leptospirose ictéro-hémorragique [Maladie de Weil] |
| A02.0 | Entérite à Salmonella | A27.8 | Autres formes de leptospirose |
| A02.1 | Septicémie à Salmonella | A27.9 | Leptospirose, sans précision |
| A02.2 | Infection localisée à Salmonella | A28.0 | Pasteurellose |
| A02.8 | Autres infections précisées à Salmonella | A28.1 | Maladie des griffes du chat |
| A02.9 | Infection à Salmonella, sans précision | A28.2 | Yersiniose extra-intestinale |
| A03.0 | Shigellose à Shigella dysenteriae | A28.8 | Autres anthroponoses bactériennes précisées, non classées ailleurs |
| A03.1 | Shigellose à Shigella flexneri | A28.9 | Anthroponose bactérienne, sans précision |
| A03.2 | Shigellose à Shigella boydii | A32.0 | Listériose cutanée |
| A03.3 | Shigellose à Shigella sonnei | A32.1 | Méningite et méningo-encéphalite listériennes |
| A03.8 | Autres shigelloses | A32.7 | Septicémie listérienne |
| A03.9 | Shigellose, sans précision | A32.8 | Autres formes de listériose |
| A04.0 | Infection entéropathogène à Escherichia coli | A32.9 | Listériose, sans précision |
| A04.1 | Infection entérotoxigène à Escherichia coli | A33 | Tétanos néonatal |
| A04.2 | Infection entéro-invasive à Escherichia coli | A35 | Autres formes de tétanos |
| A04.3 | Infection entéro-hémorragique à Escherichia coli | A37.0 | Coqueluche à Bordetella pertussis |
| A04.4 | Autres infections intestinales à Escherichia coli | A37.1 | Coqueluche à Bordetella parapertussis |
| A04.5 | Entérite à Campylobacter | A37.8 | Coqueluche due à d'autres espèces de Bordetella |
| A04.6 | Entérite à Yersinia enterocolitica | A37.9 | Coqueluche, sans précision |
| A04.7 | Entérocolite à Clostridium difficile | A39.0 | Méningite à méningocoques {G01} |
| A04.8 | Autres infections intestinales bactériennes précisées | A39.1 | Syndrome de Waterhouse-Friderichsen {E35.1} |
| A05.0 | Intoxication alimentaire à staphylocoques | A39.2 | Méningococcémie aiguë |
| A05.1 | Botulisme | A39.3 | Méningococcémie chronique |
| A05.2 | Intoxication alimentaire à Clostridium perfringens [Clostridium welchii] | A39.4 | Méningococcémie, sans précision |
| A05.3 | Intoxication alimentaire à Vibrio parahaemolyticus | A39.5 | Cardite à méningocoques |
| A08.1 | Gastro-entéropathie aiguë à l'agent de Norwalk | A40.0 | Septicémie à streptocoques, groupe A |
| A08.5 | Autres infections intestinales précisées | A40.1 | Septicémie à streptocoques, groupe B |
| A09.0 | Autres gastro-entérites et colites non précisées d'origine infectieuse | A40.2 | Septicémie à streptocoques, groupe D |
| A09.9 | Autres gastro-entérites et colites SAI d'origine non précisée | A40.3 | Septicémie à Streptococcus pneumoniae |
| A15.0 | Tuberculose pulmonaire, confirmée par examen microscopique de l'expectoration, avec ou sans culture ou par procédé de biologie moléculaire | A40.8 | Autres septicémies à streptocoques |
| A15.1 | Tuberculose pulmonaire, confirmée par culture seulement | A40.9 | Septicémie à streptocoques, sans précision |
| A15.2 | Tuberculose pulmonaire, avec confirmation histologique | A41.0 | Septicémie à staphylocoques dorés |
| A15.3 | Tuberculose pulmonaire, avec confirmation, moyen autre et non précisé | A41.1 | Septicémie à d'autres staphylocoques précisés |
| A15.7 | Primo-infection tuberculeuse de l'appareil respiratoire, avec confirmation bactériologique, par biologie moléculaire et histologique | A41.2 | Septicémie à staphylocoques non précisés |
| A15.9 | Tuberculose de l'appareil respiratoire sans précision, avec confirmation bactériologique, par biologie moléculaire et histologique | A41.3 | Septicémie à Haemophilus influenzae |
| A16.0 | Tuberculose pulmonaire, avec examens bactériologique, par biologie moléculaire et histologique négatifs | A41.4 | Septicémie à micro-organismes anaérobies |
| A16.1 | Tuberculose pulmonaire, sans examen bactériologique, par biologie moléculaire et histologique | A41.51 | Septicémie: escherichia coli [E. coli] |
| A16.2 | Tuberculose pulmonaire, sans mention de confirmation bactériologique, par biologie moléculaire ou histologique | A41.52 | Septicémie: pseudomonas |
| A16.7 | Primo-infection tuberculeuse de l'appareil respiratoire, sans mention de confirmation bactériologique, par biologie moléculaire ou histologique | A41.58 | Septicémie: autres micro-organismes Gram négatif |
| A16.9 | Tuberculose de l'appareil respiratoire sans précision, sans mention de confirmation bactériologique, par biologie moléculaire ou histologique | A41.8 | Autres septicémies précisées |
| A17.0 | Méningite tuberculeuse {G01} | A46 | Erysipèle |
| A17.1 | Tuberculome méningé {G07} | A48.0 | Gangrène gazeuse |
| A17.8 | Autres formes de tuberculose du système nerveux | A48.1 | Maladie des légionnaires avec pneumonie |
| A17.9 | Tuberculose du système nerveux, sans précision {G99.8} | A48.2 | Maladie des légionnaires, sans signes pulmonaires [fièvre de Pontiac] |
| A18.5 | Tuberculose de l'œil | A50.0 | Syphilis congénitale précoce, symptomatique |
| | | A50.1 | Syphilis congénitale précoce, latente |
| | | A50.2 | Syphilis congénitale précoce, sans précision |
| | | A50.3 | Oculopathie syphilitique congénitale tardive |
| | | A50.4 | Syphilis congénitale nerveuse tardive [neuro-syphilis juvénile] |
| | | A71.1 | Phase active du trachome |
| | | A74.8 | Autres infections à Chlamydia précisées |
| | | A81.1 | Panencéphalite sclérosante subaiguë |
| | | A86 | Encéphalite virale, sans précision |
| | | A87.0 | Méningite à entérovirus {G02.0} |
| | | A89 | Infection virale du système nerveux central, sans précision |
| | | A96.0 | Fièvre hémorragique de Junin |
| | | A96.1 | Fièvre hémorragique de Machupo |
| | | A96.2 | Fièvre de Lassa |

| | | | |
|--------|---|--------|---|
| A96.8 | Autres fièvres hémorragiques à arénavirus | B26.1 | Méningite ourlienne {G02.0} |
| A96.9 | Fièvre hémorragique à arénavirus, sans précision | B26.2 | Encéphalite ourlienne {G05.1} |
| A98.3 | Maladie de Marburg | B26.3 | Pancréatite ourlienne {K87.1} |
| A98.5 | Fièvre hémorragique avec syndrome rénal | B26.8 | Oreillons avec autres complications |
| B00.0 | Eczéma herpétique | B27.0 | Mononucléose due à herpès virus gamma |
| B00.1 | Dermite vésiculaire due au virus de l'herpès | B27.1 | Mononucléose à cytomégalo virus |
| B00.2 | Gingivo-stomatite et pharyngo-amygdalite due au virus de l'herpès | B27.8 | Autres mononucléoses infectieuses |
| B00.3 | Méningite due au virus de l'herpès {G02.0} | B27.9 | Mononucléose infectieuse, sans précision |
| B00.4 | Encéphalite due au virus de l'herpès {G05.1} | B30.1 | Conjonctivite due à un adénovirus {H13.1} |
| B00.5 | Affections oculaires dues au virus de l'herpès | B30.3 | Conjonctivite hémorragique aiguë épidémique (entérovirale) {H13.1} |
| B00.7 | Maladie disséminée due au virus de l'herpès | B33.2 | Cardite virale |
| B00.8 | Autres formes d'infection due au virus de l'herpès | B34.0 | Infection adénovirale, sans précision |
| B00.9 | Infection due au virus de l'herpès, sans précision | B37.1 | Candidose pulmonaire |
| B01.0 | Méningite varicelleuse {G02.0} | B37.2 | Candidose de la peau et des ongles |
| B01.1 | Encéphalite varicelleuse {G05.1} | B37.4 | Candidose d'autres localisations uro-génitales |
| B01.2 | Pneumonie varicelleuse {J17.1} | B37.5 | Méningite à Candida {G02.1} |
| B01.8 | Varicelle avec autres complications | B37.6 | Endocardite à Candida {I39.8} |
| B01.9 | Varicelle sans complication | B37.81 | Œsophagite à Candida |
| B02.0 | Encéphalite zostérienne {G05.1} | B38.0 | Coccidioïdomycose pulmonaire aiguë |
| B02.1 | Méningite zostérienne {G02.0} | B38.1 | Coccidioïdomycose pulmonaire chronique |
| B02.2 | Zona accompagné d'autres manifestations neurologiques | B38.2 | Coccidioïdomycose pulmonaire, sans précision |
| B02.3 | Zona ophtalmique | B38.3 | Coccidioïdomycose cutanée |
| B02.7 | Zona disséminé | B38.4 | Méningite à coccidioïdomycose {G02.1} |
| B02.8 | Zona avec autres complications | B38.7 | Coccidioïdomycose disséminée |
| B02.9 | Zona sans complication | B38.8 | Autres formes de coccidioïdomycose |
| B05.0 | Rougeole compliquée d'une encéphalite {G05.1} | B39.0 | Histoplasmose pulmonaire aiguë à Histoplasma capsulatum |
| B05.1 | Rougeole compliquée d'une méningite {G02.0} | B39.1 | Histoplasmose pulmonaire chronique à Histoplasma capsulatum |
| B05.2 | Rougeole compliquée d'une pneumonie {J17.1} | B39.2 | Histoplasmose pulmonaire à Histoplasma capsulatum, sans précision |
| B05.3 | Rougeole compliquée d'une otite moyenne {H67.1} | B40.0 | Blastomycose pulmonaire aiguë |
| B05.4 | Rougeole avec complications intestinales | B40.1 | Blastomycose pulmonaire chronique |
| B05.8 | Rougeole avec autres complications | B40.2 | Blastomycose pulmonaire, sans précision |
| B06.0 | Rubéole avec complications neurologiques | B40.3 | Blastomycose cutanée |
| B06.8 | Rubéole avec autres complications | B40.7 | Blastomycose disséminée |
| B08.5 | Pharyngite vésiculaire due à un entérovirus | B40.8 | Autres formes de blastomycose |
| B15.0 | Hépatite A avec coma hépatique | B40.9 | Blastomycose, sans précision |
| B15.9 | Hépatite A sans coma hépatique | B41.0 | Paracoccidioïdomycose pulmonaire |
| B16.0 | Hépatite aiguë B avec agent delta, avec coma hépatique | B41.7 | Paracoccidioïdomycose disséminée |
| B16.1 | Hépatite aiguë B avec agent delta, sans coma hépatique | B41.8 | Autres formes de paracoccidioïdomycose |
| B16.2 | Hépatite aiguë B sans agent delta, avec coma hépatique | B41.9 | Paracoccidioïdomycose, sans précision |
| B16.9 | Hépatite aiguë B, sans agent delta et sans coma hépatique | B44.0 | Aspergillose pulmonaire invasive |
| B17.0 | (Sur)infection aiguë par agent delta d'un sujet porteur de l'hépatite B | B44.1 | Autres aspergilloses pulmonaires |
| B17.1 | Hépatite aiguë C | B44.2 | Aspergillose amygdalienne |
| B17.2 | Hépatite aiguë E | B44.7 | Aspergillose disséminée |
| B17.8 | Autres hépatites virales aiguës précisées | B44.8 | Autres formes d'aspergillose |
| B17.9 | Hépatite virale aiguë, sans précision | B44.9 | Aspergillose, sans précision |
| B18.0 | Hépatite virale chronique B avec agent delta | B45.0 | Cryptococcose pulmonaire |
| B18.1 | Hépatite virale chronique B sans agent delta | B45.1 | Cryptococcose cérébrale |
| B18.2 | Hépatite virale chronique C | B45.2 | Cryptococcose cutanée |
| B18.8 | Autres hépatites virales chroniques | B45.3 | Cryptococcose osseuse |
| B18.9 | Hépatite virale chronique, sans précision | B45.7 | Cryptococcose disséminée |
| B19.0 | Hépatite virale, sans précision, avec coma hépatique | B45.8 | Autres formes de cryptococcose |
| B19.9 | Hépatite virale, sans précision, sans coma hépatique | B45.9 | Cryptococcose, sans précision |
| B20 | Immunodéficience humaine virale [VIH], à l'origine de maladies infectieuses et parasitaires | B46.0 | Mucormycose pulmonaire |
| B21 | Immunodéficience humaine virale [VIH], à l'origine de tumeurs malignes | B46.1 | Mucormycose rhinocérébrale |
| B22 | Immunodéficience humaine virale [VIH], à l'origine d'autres affections précisées | B46.2 | Mucormycose gastro-intestinale |
| B23.0 | Syndrome d'infection aiguë par VIH | B46.3 | Mucormycose cutanée |
| B23.8 | Maladie par VIH à l'origine d'autres états précisés | B46.4 | Mucormycose disséminée |
| B24 | Immunodéficience humaine virale [VIH], sans précision | B46.5 | Mucormycose, sans précision |
| B25.0 | Pneumonie à cytomégalo virus {J17.1} | B46.8 | Autres zygomycoses |
| B25.1 | Hépatite à cytomégalo virus {K77.0} | B46.9 | Zygomycose, sans précision |
| B25.2 | Pancréatite à cytomégalo virus {K87.1} | B47.0 | Eumycétome |
| B25.80 | Infection à cytomégalo virus de l'appareil digestif | B47.1 | Actinomycétome |
| B25.88 | Autres infections à cytomégalo virus | B48.2 | Allescheriase |
| B25.9 | Maladie à cytomégalo virus, sans précision | B48.7 | Mycoses opportunistes |
| B26.0 | Orchite ourlienne {N51.1} | B50.0 | Paludisme à Plasmodium falciparum avec complications cérébrales |
| | | B50.8 | Autres formes sévères et compliquées de paludisme à Plasmodium falciparum |

| | | | |
|-------|--|-------|--|
| B50.9 | Paludisme à Plasmodium falciparum, sans précision | C10.3 | Tumeur maligne: Paroi postérieure de l'oropharynx |
| B51.0 | Paludisme à Plasmodium vivax, avec rupture de la rate | C10.4 | Tumeur maligne: Fente branchiale |
| B51.8 | Paludisme à Plasmodium vivax, avec autres complications | C10.8 | Tumeur maligne: Lésion à localisations contiguës de l'oropharynx |
| B51.9 | Paludisme à Plasmodium vivax, sans complication | | |
| B52.0 | Paludisme à Plasmodium malariae, avec atteinte rénale | C10.9 | Tumeur maligne: Oropharynx, sans précision |
| B52.8 | Paludisme à Plasmodium malariae, avec autres complications | C11.0 | Tumeur maligne: Paroi supérieure du rhinopharynx |
| B52.9 | Paludisme à Plasmodium malariae, sans complication | C11.1 | Tumeur maligne: Paroi postérieure du rhinopharynx |
| B53.0 | Paludisme à Plasmodium ovale | C11.2 | Tumeur maligne: Paroi latérale du rhinopharynx |
| B53.1 | Paludisme à plasmodies simiennes | C11.3 | Tumeur maligne: Paroi antérieure du rhinopharynx |
| B53.8 | Autres paludismes, confirmés par examen parasitologique, non classés ailleurs | C11.8 | Tumeur maligne: Lésion à localisations contiguës de rhinopharynx |
| B54 | Paludisme, sans précision | C11.9 | Tumeur maligne: Rhinopharynx, sans précision |
| B58.0 | Oculopathie à Toxoplasma | C12 | Tumeur maligne du sinus piriforme |
| B58.1 | Hépatite à Toxoplasma {K77.0} | C13.0 | Tumeur maligne: Région rétro-cricoidienne |
| B58.2 | Méningo-encéphalite à Toxoplasma {G05.2} | C13.1 | Tumeur maligne: Repli ary-épiglottique, versant hypopharyngé |
| B58.3 | Toxoplasmose pulmonaire {J17.3} | C13.2 | Tumeur maligne: Paroi postérieure de l'hypopharynx |
| B58.8 | Toxoplasmose avec atteinte d'autres organes | C13.8 | Tumeur maligne: Lésion à localisations contiguës de l'hypopharynx |
| B58.9 | Toxoplasmose, sans précision | | |
| B59 | Pneumocystose {J17.3} | C13.9 | Tumeur maligne: Hypopharynx, sans précision |
| B97.0 | Adénovirus, cause de maladies classées dans d'autres chapitres | C14.0 | Tumeur maligne: Pharynx, sans précision |
| B97.1 | Entérovirus, cause de maladies classées dans d'autres chapitres | C14.2 | Tumeur maligne: Anneau de Waldeyer |
| | | C14.8 | Tumeur maligne: Lésion à localisations contiguës de la lèvre, de la cavité buccale et du pharynx |
| C00.0 | Tumeur maligne: Lèvre supérieure, bord libre | C15.0 | Tumeur maligne: Œsophage cervical |
| C00.1 | Tumeur maligne: Lèvre inférieure, bord libre | C15.1 | Tumeur maligne: Œsophage thoracique |
| C00.2 | Tumeur maligne: Lèvre, sans précision, bord libre | C15.2 | Tumeur maligne: Œsophage abdominal |
| C00.3 | Tumeur maligne: Lèvre supérieure, face interne | C15.3 | Tumeur maligne: Tiers supérieur de l'œsophage |
| C00.4 | Tumeur maligne: Lèvre inférieure, face interne | C15.4 | Tumeur maligne: Tiers moyen de l'œsophage |
| C00.5 | Tumeur maligne: Lèvre, sans précision, face interne | C15.5 | Tumeur maligne: Tiers inférieur de l'œsophage |
| C00.6 | Tumeur maligne: Commissure des lèvres | C15.8 | Tumeur maligne: Lésion à localisations contiguës de l'œsophage |
| C00.8 | Tumeur maligne: Lésion à localisations contiguës de la lèvre | | |
| C00.9 | Tumeur maligne: Lèvre, sans précision | C15.9 | Tumeur maligne: Œsophage, sans précision |
| C01 | Tumeur maligne de la base de la langue | C16.0 | Tumeur maligne: Cardia |
| C02.0 | Tumeur maligne: Face dorsale de la langue | C16.1 | Tumeur maligne: Fundus |
| C02.1 | Tumeur maligne: Pointe et bords latéraux de la langue | C16.2 | Tumeur maligne: Corps de l'estomac |
| C02.2 | Tumeur maligne: Face inférieure de la langue | C16.3 | Tumeur maligne: Antre pylorique |
| C02.3 | Tumeur maligne: Deux tiers antérieurs de la langue, sans précision | C16.4 | Tumeur maligne: Pylore |
| | | C16.5 | Tumeur maligne: Petite courbure de l'estomac, sans précision |
| C02.8 | Tumeur maligne: Lésion à localisations contiguës de la langue | C16.6 | Tumeur maligne: Grande courbure de l'estomac, sans précision |
| C02.9 | Tumeur maligne: Langue, sans précision | C16.8 | Tumeur maligne: Lésion à localisations contiguës de l'estomac |
| C03.0 | Tumeur maligne: Gencive supérieure | C16.9 | Tumeur maligne: Estomac, sans précision |
| C03.1 | Tumeur maligne: Gencive inférieure | C17.0 | Tumeur maligne: Duodénum |
| C03.9 | Tumeur maligne: Gencive, sans précision | C17.1 | Tumeur maligne: Jéjunum |
| C04.0 | Tumeur maligne: Plancher antérieur de la bouche | C17.2 | Tumeur maligne: Iléon |
| C04.1 | Tumeur maligne: Plancher latéral de la bouche | C17.3 | Tumeur maligne: Diverticule de Meckel |
| C04.8 | Tumeur maligne: Lésion à localisations contiguës du plancher de la bouche | C17.8 | Tumeur maligne: Lésion à localisations contiguës de l'intestin grêle |
| | | C17.9 | Tumeur maligne: Intestin grêle, sans précision |
| C04.9 | Tumeur maligne: Plancher de la bouche, sans précision | C18.0 | Tumeur maligne: Cæcum |
| C05.0 | Tumeur maligne: Voûte palatine | C18.1 | Tumeur maligne: Appendice |
| C05.1 | Tumeur maligne: Voile du palais | C18.2 | Tumeur maligne: Côlon ascendant |
| C05.2 | Tumeur maligne: Luette | C18.3 | Tumeur maligne: Angle droit du côlon [hepatica] |
| C05.8 | Tumeur maligne: Lésion à localisations contiguës du palais | C18.4 | Tumeur maligne: Côlon transverse |
| C05.9 | Tumeur maligne: Palais, sans précision | C18.5 | Tumeur maligne: Angle gauche du côlon [splénique] |
| C06.0 | Tumeur maligne: Muqueuse de la joue | C18.6 | Tumeur maligne: Côlon descendant |
| C06.1 | Tumeur maligne: Vestibule de la bouche | C18.7 | Tumeur maligne: Côlon sigmoïde |
| C06.2 | Tumeur maligne: Région rétromolaire | C18.8 | Tumeur maligne: Lésion à localisations contiguës du côlon |
| C06.8 | Tumeur maligne: Lésion à localisations contiguës de la bouche, parties autres et non précisées C | C18.9 | Tumeur maligne: Côlon, sans précision |
| | | C19 | Tumeur maligne de la jonction recto-sigmoïdienne |
| C06.9 | Tumeur maligne: Bouche, sans précision | C20 | Tumeur maligne du rectum |
| C07 | Tumeur maligne de la glande parotide | C21.0 | Tumeur maligne: Anus, sans précision |
| C08.0 | Tumeur maligne: Glande sous-mandibulaire | C21.1 | Tumeur maligne: Canal anal |
| C08.1 | Tumeur maligne: Glande sublinguale | C21.2 | Tumeur maligne: Zone cloacale |
| C08.8 | Tumeur maligne: Lésion à localisations contiguës des glandes salivaires principales | C21.8 | Tumeur maligne: Lésion à localisations contiguës du rectum, de l'anus et du canal anal |
| | | | |
| C08.9 | Tumeur maligne: Glande salivaire principale, sans précision | C22.0 | Carcinome hépatocellulaire |
| C09.0 | Tumeur maligne: Fosse amygdalienne | C22.1 | Carcinome du canal biliaire intrahépatique |
| C09.1 | Tumeur maligne: Pilier de l'amygdale (antérieur) (postérieur) | C22.2 | Hépatoblastome |
| C09.8 | Tumeur maligne: Lésion à localisations contiguës de l'amygdale | C22.3 | Angiosarcome du foie |
| C10.0 | Tumeur maligne: Sillon glosso-épiglottique | C22.4 | Autres sarcomes du foie |
| C10.1 | Tumeur maligne: Face antérieure de l'épiglotte | C22.7 | Autres carcinomes du foie précisés |
| C10.2 | Tumeur maligne: Paroi latérale de l'oropharynx | | |

| | | | |
|--------|---|-------|---|
| C22.9 | Tumeur maligne: Foie, sans précision | C41.8 | Tumeur maligne: Lésion à localisations contiguës des os et du cartilage articulaire |
| C23 | Tumeur maligne de la vésicule biliaire | C41.9 | Tumeur maligne: Os et cartilage articulaire, sans précision |
| C24.0 | Tumeur maligne: Canal biliaire extra-hépatique | C43.0 | Mélanome malin de la lèvre |
| C24.1 | Tumeur maligne: Ampoule de Vater | C43.1 | Mélanome malin de la paupière, y compris le canthus |
| C24.8 | Tumeur maligne: Lésion à localisations contiguës des voies biliaires | C43.2 | Mélanome malin de l'oreille et du conduit auditif externe |
| C24.9 | Tumeur maligne: Voies biliaires, sans précision | C43.3 | Mélanome malin de la face, parties autres et non précisées |
| C25.0 | Tumeur maligne: Tête du pancréas | C43.4 | Mélanome malin du cuir chevelu et du cou |
| C25.1 | Tumeur maligne: Corps du pancréas | C43.5 | Mélanome malin du tronc |
| C25.2 | Tumeur maligne: Queue du pancréas | C43.6 | Mélanome malin du membre supérieur, y compris l'épaule |
| C25.3 | Tumeur maligne: Canal pancréatique | C43.7 | Mélanome malin du membre inférieur, y compris la hanche |
| C25.4 | Tumeur maligne: Pancréas endocrine | C43.8 | Lésion à localisations contiguës d'un mélanome malin de la peau |
| C25.7 | Tumeur maligne: Autres parties du pancréas | C43.9 | Mélanome malin de la peau, sans précision |
| C25.8 | Tumeur maligne: Lésion à localisations contiguës du pancréas | C44.0 | Tumeur maligne: Face cutanée de la lèvre |
| C25.9 | Tumeur maligne: Pancréas, sans précision | C44.1 | Tumeur maligne: Peau de la paupière, y compris le canthus |
| C26.0 | Tumeur maligne: Tractus intestinal, partie non précisée | C44.2 | Tumeur maligne: Peau de l'oreille et du conduit auditif externe |
| C26.1 | Tumeur maligne: Rate | C44.3 | Tumeur maligne: Peau de la face, parties autres et non précisées |
| C26.8 | Tumeur maligne: Lésion à localisations contiguës de l'appareil digestif | C44.4 | Tumeur maligne: Peau du cuir chevelu et du cou |
| C26.9 | Tumeur maligne: Sièges mal définis de l'appareil digestif | C44.5 | Tumeur maligne: Peau du tronc |
| C30.0 | Tumeur maligne: Fosses nasales | C44.6 | Tumeur maligne: Peau du membre supérieur, y compris l'épaule |
| C30.1 | Tumeur maligne: Oreille moyenne | C44.7 | Tumeur maligne: Peau du membre inférieur, y compris la hanche |
| C31.0 | Tumeur maligne: Sinus maxillaire | C44.8 | Tumeur maligne: Lésion à localisations contiguës de la peau |
| C31.1 | Tumeur maligne: Sinus ethmoïdal | C44.9 | Tumeur maligne de la peau, sans précision |
| C31.2 | Tumeur maligne: Sinus frontal | C45.0 | Mésothéliome de la plèvre |
| C31.3 | Tumeur maligne: Sinus sphénoïdal | C45.1 | Mésothéliome du péritoine |
| C31.8 | Tumeur maligne: Lésion à localisations contiguës des sinus de la face | C45.2 | Mésothéliome du péricarde |
| C31.9 | Tumeur maligne: Sinus de la face, sans précision | C45.7 | Mésothéliome d'autres sièges |
| C32.0 | Tumeur maligne: Glotte | C45.9 | Mésothéliome, sans précision |
| C32.1 | Tumeur maligne: Etage sus-glottique | C47.0 | Tumeur maligne: Nerfs périphériques de la tête, de la face et du cou |
| C32.2 | Tumeur maligne: Etage sous-glottique | C47.1 | Tumeur maligne: Nerfs périphériques du membre supérieur, y compris l'épaule |
| C32.3 | Tumeur maligne: Cartilage laryngé | C47.2 | Tumeur maligne: Nerfs périphériques du membre inférieur, y compris la hanche |
| C32.8 | Tumeur maligne: Lésion à localisations contiguës du larynx | C47.3 | Tumeur maligne: Nerfs périphériques du thorax |
| C32.9 | Tumeur maligne: Larynx, sans précision | C47.4 | Tumeur maligne: Nerfs périphériques de l'abdomen |
| C33 | Tumeur maligne de la trachée | C47.5 | Tumeur maligne: Nerfs périphériques du pelvis |
| C34.0 | Tumeur maligne: Bronche souche | C47.6 | Tumeur maligne: Nerfs périphériques du tronc, sans précision |
| C34.1 | Tumeur maligne: Lobe supérieur, bronches ou poumon | C47.8 | Tumeur maligne: Lésion à localisations contiguës des nerfs périphériques et du système nerveux autonome |
| C34.2 | Tumeur maligne: Lobe moyen, bronches ou poumon | C47.9 | Tumeur maligne: Nerfs périphériques et système nerveux autonome, sans précision |
| C34.3 | Tumeur maligne: Lobe inférieur, bronches ou poumon | C48.0 | Tumeur maligne: Rétropéritoine |
| C34.8 | Tumeur maligne: Lésion à localisations contiguës des bronches et du poumon | C48.1 | Tumeur maligne: Parties précisées du péritoine |
| C34.9 | Tumeur maligne: Bronche ou poumon, sans précision | C48.2 | Tumeur maligne: Péritoine, sans précision |
| C37 | Tumeur maligne du thymus | C48.8 | Tumeur maligne: Lésion à localisations contiguës du rétropéritoine et du péritoine |
| C38.0 | Tumeur maligne: Cœur | C49.0 | Tumeur maligne: Tissu conjonctif et autres tissus mous de la tête, de la face et du cou |
| C38.1 | Tumeur maligne: Médiastin antérieur | C49.1 | Tumeur maligne: Tissu conjonctif et autres tissus mous du membre supérieur, y compris l'épaule |
| C38.2 | Tumeur maligne: Médiastin postérieur | C49.2 | Tumeur maligne: Tissu conjonctif et autres tissus mous du membre inférieur, y compris la hanche |
| C38.3 | Tumeur maligne: Médiastin, partie non précisée | C49.3 | Tumeur maligne: Tissu conjonctif et autres tissus mous du thorax |
| C38.4 | Tumeur maligne: Plèvre | C49.4 | Tumeur maligne: Tissu conjonctif et autres tissus mous de l'abdomen |
| C38.8 | Tumeur maligne: Lésion à localisations contiguës du cœur, du médiastin et de la plèvre | C49.5 | Tumeur maligne: Tissu conjonctif et autres tissus mous du pelvis |
| C39.0 | Tumeur maligne: Voies respiratoires supérieures, partie non précisée | C49.6 | Tumeur maligne: Tissu conjonctif et autres tissus mous du tronc, sans précision |
| C39.8 | Tumeur maligne: Lésion à localisations contiguës des organes respiratoires et intrathoraciques | C49.8 | Tumeur maligne: Lésion à localisations contiguës du tissu conjonctif et des autres tissus mous |
| C39.9 | Tumeur maligne: sièges mal définis de l'appareil respiratoire | C49.9 | Tumeur maligne: Tissu conjonctif et autres tissus mous, sans précision |
| C40.0 | Tumeur maligne: Omoplate et os longs du membre supérieur | C50.0 | Tumeur maligne: Mamelon et aréole |
| C40.1 | Tumeur maligne: Os courts du membre supérieur | C50.1 | Tumeur maligne: Partie centrale du sein |
| C40.2 | Tumeur maligne: Os longs du membre inférieur | C50.2 | Tumeur maligne: Quadrant supéro-interne du sein |
| C40.3 | Tumeur maligne: Os courts du membre inférieur | C50.3 | Tumeur maligne: Quadrant inféro-interne du sein |
| C40.8 | Tumeur maligne: Lésion à localisations contiguës des os et du cartilage articulaire des membres | | |
| C40.9 | Tumeur maligne: Os et cartilage articulaire d'un membre, sans précision | | |
| C41.1 | Tumeur maligne: Mandibule | | |
| C41.2 | Tumeur maligne: Rachis | | |
| C41.30 | Tumeur maligne des os et du cartilage articulaire: côtes | | |
| C41.31 | Tumeur maligne des os et du cartilage articulaire: sternum | | |
| C41.32 | Tumeur maligne des os et du cartilage articulaire: clavicule | | |
| C41.4 | Tumeur maligne: Pelvis | | |

| | | | |
|-------|---|-------|--|
| C50.4 | Tumeur maligne: Quadrant supéro-externe du sein | C69.3 | Tumeur maligne: Choroïde |
| C50.5 | Tumeur maligne: Quadrant inféro-externe du sein | C69.4 | Tumeur maligne: Corps ciliaire |
| C50.6 | Tumeur maligne: Prolongement axillaire du sein | C69.5 | Tumeur maligne: Glande lacrymale et canal lacrymal |
| C50.8 | Tumeur maligne: Lésion à localisations contiguës du sein | C69.6 | Tumeur maligne: Orbite |
| C50.9 | Tumeur maligne: Sein, sans précision | C69.8 | Tumeur maligne: Lésion à localisations contiguës de l'œil et de ses annexes |
| C51.0 | Tumeur maligne: Grande lèvre | C69.9 | Tumeur maligne: Œil, sans précision |
| C51.1 | Tumeur maligne: Petite lèvre | C70.0 | Tumeur maligne: Méninges cérébrales |
| C51.2 | Tumeur maligne: Clitoris | C70.1 | Tumeur maligne: Méninges rachidiennes |
| C51.8 | Tumeur maligne: Lésion à localisations contiguës de la vulve | C70.9 | Tumeur maligne: Méninges, sans précision |
| C51.9 | Tumeur maligne: Vulve, sans précision | C71.0 | Tumeur maligne: Encéphale, sauf lobes et ventricules |
| C52 | Tumeur maligne du vagin | C71.1 | Tumeur maligne: Lobe frontal |
| C53.0 | Tumeur maligne: Endocol | C71.2 | Tumeur maligne: Lobe temporal |
| C53.1 | Tumeur maligne: Exocol | C71.3 | Tumeur maligne: Lobe pariétal |
| C53.8 | Tumeur maligne: Lésion à localisations contiguës du col de l'utérus | C71.4 | Tumeur maligne: Lobe occipital |
| C53.9 | Tumeur maligne: Col de l'utérus, sans précision | C71.5 | Tumeur maligne: Ventricule cérébral |
| C54.0 | Tumeur maligne: Isthme de l'utérus | C71.6 | Tumeur maligne: Cervelet |
| C54.1 | Tumeur maligne: Endomètre | C71.7 | Tumeur maligne: Tronc cérébral |
| C54.2 | Tumeur maligne: Myomètre | C71.8 | Tumeur maligne: Lésion à localisations contiguës de l'encéphale |
| C54.3 | Tumeur maligne: Fond de l'utérus | C71.9 | Tumeur maligne: Encéphale, sans précision |
| C54.8 | Tumeur maligne: Lésion à localisations contiguës du corps de l'utérus | C72.0 | Tumeur maligne: Moelle épinière |
| C54.9 | Tumeur maligne: Corps de l'utérus, sans précision | C72.1 | Tumeur maligne: Queue de cheval |
| C55 | Tumeur maligne de l'utérus, partie non précisée | C72.2 | Tumeur maligne: Nerf olfactif [Nerf crânien I] |
| C56 | Tumeur maligne de l'ovaire | C72.3 | Tumeur maligne: Nerf optique [Nerf crânien II] |
| C57.0 | Tumeur maligne: Trompe de Fallope | C72.4 | Tumeur maligne: Nerf auditif [Nerf crânien VIII] |
| C57.1 | Tumeur maligne: Ligament large | C72.5 | Tumeur maligne: Nerfs crâniens, autres et non précisés |
| C57.2 | Tumeur maligne: Ligament rond | C72.8 | Tumeur maligne: Lésion à localisations contiguës de l'encéphale et d'autres parties du système nerveux central |
| C57.3 | Tumeur maligne: Paramètre | C72.9 | Tumeur maligne: Système nerveux central, sans précision |
| C57.4 | Tumeur maligne: Annexes de l'utérus, sans précision | C73 | Tumeur maligne de la thyroïde |
| C57.7 | Tumeur maligne: Autres organes génitaux de la femme précisés | C74.0 | Tumeur maligne: Cortex de la surrénale |
| C57.8 | Tumeur maligne: Lésion à localisations contiguës des organes génitaux de la femme | C74.1 | Tumeur maligne: Médullosurrénale |
| C57.9 | Tumeur maligne: Organe génital de la femme, sans précision | C74.9 | Tumeur maligne: Surrénale, sans précision |
| C60.0 | Tumeur maligne: Prépuce | C75.0 | Tumeur maligne: Parathyroïde |
| C60.1 | Tumeur maligne: Gland | C75.1 | Tumeur maligne: Hypophyse |
| C60.2 | Tumeur maligne: Corps de la verge | C75.2 | Tumeur maligne: Tractus cranio-pharyngien |
| C60.8 | Tumeur maligne: Lésion à localisations contiguës de la verge | C75.3 | Tumeur maligne: Epiphyse [glande pinéale] |
| C60.9 | Tumeur maligne: Verge, sans précision | C75.4 | Tumeur maligne: Corpuscule carotidien |
| C62.0 | Tumeur maligne: Cryptorchidie | C75.5 | Tumeur maligne: Glomus aortique et autres paraganglions |
| C62.1 | Tumeur maligne: Testicule descendu | C75.8 | Tumeur maligne: Atteinte pluriglandulaire, sans précision |
| C62.9 | Tumeur maligne: Testicule, sans précision | C75.9 | Tumeur maligne: Glande endocrine, sans précision |
| C63.0 | Tumeur maligne: Epididyme | C76.0 | Tumeur maligne: Tête, face et cou |
| C63.1 | Tumeur maligne: Cordon spermatique | C76.1 | Tumeur maligne: Thorax |
| C63.2 | Tumeur maligne: Scrotum | C76.2 | Tumeur maligne: Abdomen |
| C63.7 | Tumeur maligne: Autres organes génitaux de l'homme précisés | C76.3 | Tumeur maligne: Pelvis |
| C63.8 | Tumeur maligne: Lésion à localisations contiguës des organes génitaux de l'homme | C76.4 | Tumeur maligne: Membre supérieur |
| C63.9 | Tumeur maligne: Organe génital de l'homme, sans précision | C76.5 | Tumeur maligne: Membre inférieur |
| C64 | Tumeur maligne du rein, à l'exception du bassinnet | C76.7 | Tumeur maligne: Autres sièges mal définis |
| C65 | Tumeur maligne du bassinnet | C76.8 | Tumeur maligne: Lésion à localisations contiguës de sièges autres et mal définis |
| C66 | Tumeur maligne de l'uretère | C77.0 | Tumeur maligne: Ganglions lymphatiques de la tête, de la face et du cou |
| C67.0 | Tumeur maligne: Trigone de la vessie | C77.1 | Tumeur maligne: Ganglions lymphatiques intrathoraciques |
| C67.1 | Tumeur maligne: Dôme de la vessie | C77.2 | Tumeur maligne: Ganglions lymphatiques intra-abdominaux |
| C67.2 | Tumeur maligne: Paroi latérale de la vessie | C77.3 | Tumeur maligne: Ganglions lymphatiques de l'aisselle et du membre supérieur |
| C67.3 | Tumeur maligne: Paroi antérieure de la vessie | C77.4 | Tumeur maligne: Ganglions lymphatiques inguinaux et du membre inférieur |
| C67.4 | Tumeur maligne: Paroi postérieure de la vessie | C77.5 | Tumeur maligne: Ganglions lymphatiques intrapelviens |
| C67.5 | Tumeur maligne: Col vésical | C77.8 | Tumeur maligne: Ganglions lymphatiques de sièges multiples |
| C67.6 | Tumeur maligne: Orifice urétéral | C77.9 | Tumeur maligne: Ganglion lymphatique, sans précision |
| C67.7 | Tumeur maligne: Ouraque | C78.0 | Tumeur maligne secondaire du poumon |
| C67.8 | Tumeur maligne: Lésion à localisations contiguës de la vessie | C78.1 | Tumeur maligne secondaire du médiastin |
| C67.9 | Tumeur maligne: Vessie, sans précision | C78.2 | Tumeur maligne secondaire de la plèvre |
| C68.0 | Tumeur maligne: Urètre | C78.3 | Tumeur maligne secondaire des organes respiratoires, autres et non précisés |
| C68.1 | Tumeur maligne: Glande urétrale | C78.4 | Tumeur maligne secondaire de l'intestin grêle |
| C68.8 | Tumeur maligne: Lésion à localisations contiguës des organes urinaires | C78.5 | Tumeur maligne secondaire du gros intestin et du rectum |
| C68.9 | Tumeur maligne: Organe urinaire, sans précision | C78.6 | Tumeur maligne secondaire du rétropéritoine et du péritoine |
| C69.0 | Tumeur maligne: Conjonctive | C78.7 | Tumeur maligne secondaire du foie et des voies biliaires intrahépatiques |
| C69.1 | Tumeur maligne: Cornée | | |
| C69.2 | Tumeur maligne: Rétine | | |

| | | | |
|--------|---|--------|--|
| C78.8 | Tumeur maligne secondaire des organes digestifs, autres et non précisés | C88.31 | Maladie immunoproliférative de l'intestin grêle: En rémission complète |
| C79.0 | Tumeur maligne secondaire du rein et du bassinot | C88.40 | Lymphome extranodal de la zone marginale à cellules B, lymphome des tissus lymphoïdes associés aux muqueuses [lymphome MALT]: Sans mention de rémission complète |
| C79.1 | Tumeur maligne secondaire de la vessie et des organes urinaires, autres et non précisés | C88.41 | Lymphome extranodal de la zone marginale à cellules B, lymphome des tissus lymphoïdes associés aux muqueuses [lymphome MALT]: En rémission complète |
| C79.2 | Tumeur maligne secondaire de la peau | C88.70 | Autres maladies immunoprolifératives malignes: Sans mention de rémission complète |
| C79.3 | Tumeur maligne secondaire du cerveau et des méninges cérébrales | C88.71 | Autres maladies immunoprolifératives malignes: En rémission complète |
| C79.4 | Tumeur maligne secondaire de parties du système nerveux, autres et non précisées | C88.90 | Maladie immunoproliférative maligne, sans précision: Sans mention de rémission complète |
| C79.5 | Tumeur maligne secondaire des os et de la moelle osseuse | C88.91 | Maladie immunoproliférative maligne, sans précision: En rémission complète |
| C79.6 | Tumeur maligne secondaire de l'ovaire | C90.00 | Myélome multiple: Sans mention de rémission complète |
| C79.7 | Tumeur maligne secondaire de la glande surrénale | C90.01 | Myélome multiple: En rémission complète |
| C79.81 | Tumeur maligne secondaire du sein | C90.10 | Leucémie à plasmocytes: Sans mention de rémission complète |
| C79.82 | Tumeur maligne secondaire des organes génitaux | C90.11 | Leucémie à plasmocytes: En rémission complète |
| C79.83 | Tumeur maligne secondaire du péricarde | C90.20 | Plasmocytome extramédullaire: Sans mention de rémission complète |
| C79.84 | Autres tumeurs malignes secondaires du cœur | C90.21 | Plasmocytome extramédullaire: En rémission complète |
| C79.88 | Autres tumeurs secondaires malignes d'autres localisations précisées | C90.30 | Plasmocytome solitaire: Sans mention de rémission complète |
| C81.0 | Maladie de Hodgkin: Prédominance lymphocytaire | C90.31 | Plasmocytome solitaire: En rémission complète |
| C81.1 | Lymphome de Hodgkin (classique) avec sclérose nodulaire | C91.00 | Leucémie lymphoïde aiguë [LLA]: Sans mention de rémission complète |
| C81.2 | Lymphome de Hodgkin (classique) à cellularité mixte | C91.01 | Leucémie lymphoïde aiguë [LLA]: En rémission complète |
| C81.3 | Lymphome de Hodgkin (classique) à déplétion lymphocytaire | C91.10 | Leucémie lymphoïde chronique [LLC] à cellules B: Sans mention de rémission complète |
| C81.4 | Lymphome de Hodgkin (classique) riche en lymphocytes | C91.11 | Leucémie lymphoïde chronique [LLC] à cellules B: En rémission complète |
| C81.7 | Autres formes de lymphome de Hodgkin (classique) | C91.30 | Leucémie polymphocytaire à cellules B: Sans mention de rémission complète |
| C81.9 | Lymphome de Hodgkin, sans précision | C91.31 | Leucémie polymphocytaire à cellules B: En rémission complète |
| C82.0 | Lymphome folliculaire de grade I | C91.40 | Leucémie à tricholeucocytes: Sans mention de rémission complète |
| C82.1 | Lymphome folliculaire de grade II | C91.41 | Leucémie à tricholeucocytes: En rémission complète |
| C82.2 | Lymphome folliculaire de grade III, sans précision | C91.50 | Lymphome/leucémie à cellules T de l'adulte (associé(e) au HTLV-1): Sans mention de rémission complète |
| C82.3 | Lymphome folliculaire de grade IIIa | C91.51 | Lymphome/leucémie à cellules T de l'adulte (associé(e) au HTLV-1): En rémission complète |
| C82.4 | Lymphome folliculaire de grade IIIb | C91.60 | Leucémie polymphocytaire à cellules T: Sans mention de rémission complète |
| C82.5 | Lymphome centrofolliculaire diffus | C91.61 | Leucémie polymphocytaire à cellules T: En rémission complète |
| C82.6 | Lymphome centrofolliculaire cutané | C91.70 | Autres leucémies lymphoïdes: Sans mention de rémission complète |
| C82.7 | Autres formes de lymphome, folliculaire | C91.71 | Autres leucémies lymphoïdes: En rémission complète |
| C82.9 | Lymphome folliculaire, sans précision | C91.80 | LLA-B à cellules matures de type Burkitt: Sans mention de rémission complète |
| C83.0 | Lymphome à petites cellules B | C91.81 | LLA-B à cellules matures de type Burkitt: En rémission complète |
| C83.1 | Lymphome à cellules du manteau | C91.90 | Leucémie lymphoïde, sans précision: Sans mention de rémission complète |
| C83.3 | Lymphome diffus à grandes cellules B | C91.91 | Leucémie lymphoïde, sans précision: En rémission complète |
| C83.5 | Lymphome lymphoblastique | C92.00 | Leucémie myéloblastique aiguë [LMA]: Sans mention de rémission complète |
| C83.7 | Lymphome de Burkitt | C92.01 | Leucémie myéloblastique aiguë [LMA]: En rémission complète |
| C83.8 | Autres lymphomes non folliculaires | C92.10 | Leucémie myéloïde chronique [LMC], BCR/ABL positive: Sans mention de rémission complète |
| C83.9 | Lymphome non folliculaire, sans précision | C92.11 | Leucémie myéloïde chronique [LMC], BCR/ABL positive: En rémission complète |
| C84.0 | Mycosis fongoïde | C92.20 | Leucémie myéloïde chronique atypique, BCR/ABL négative: Sans mention de rémission complète |
| C84.1 | Réticulose de Sézary | C92.21 | Leucémie myéloïde chronique atypique, BCR/ABL négative: En rémission complète |
| C84.4 | Lymphome périphérique à cellules T, non spécifié | C92.30 | Sarcome myéloïde: Sans mention de rémission complète |
| C84.5 | Autres lymphomes à cellules T/NK matures | C92.31 | Sarcome myéloïde: En rémission complète |
| C84.6 | Lymphome anaplasique à grandes cellules, ALK positif | C92.40 | Leucémie promyélocytaire aiguë: Sans mention de rémission complète |
| C84.7 | Lymphome anaplasique à grandes cellules, ALK négatif | C92.41 | Leucémie promyélocytaire aiguë: En rémission complète |
| C84.8 | Lymphome cutané à cellules T, sans précision | C92.50 | Leucémie myélonocyttaire aiguë: Sans mention de rémission complète |
| C84.9 | Lymphome à cellules T/NK matures, sans précision | | |
| C85.1 | Lymphomes à cellules B, sans précision | | |
| C85.2 | Lymphome médiastinal (thymique) à grandes cellules B | | |
| C85.7 | Autres types précisés de lymphome non hodgkinien | | |
| C85.9 | Lymphome non hodgkinien, non précisé | | |
| C86.0 | Lymphome extranodal à cellules T/NK, type nasal | | |
| C86.1 | Lymphome hépatosplénique à cellules T | | |
| C86.2 | Lymphome à cellules T de type entéropathique | | |
| C86.3 | Lymphome sous-cutané à cellules T de type panniculite | | |
| C86.4 | Lymphome blastique à cellules NK | | |
| C86.5 | Lymphome angio-immunoblastique à cellules T | | |
| C86.6 | Syndrome lymphoprolifératif cutané primitif à cellules T, CD30 positif | | |
| C88.00 | Macroglobulinémie de Waldenström: Sans mention de rémission complète | | |
| C88.01 | Macroglobulinémie de Waldenström: En rémission complète | | |
| C88.20 | Autre maladie des chaînes lourdes: Sans mention de rémission complète | | |
| C88.21 | Autre maladie des chaînes lourdes: En rémission complète | | |
| C88.30 | Maladie immunoproliférative de l'intestin grêle: Sans mention de rémission complète | | |

| | | | |
|--------|---|--------|--|
| C92.51 | Leucémie myélomonocytaire aiguë: En rémission complète | D10.2 | Tumeur bénigne: Plancher de la bouche |
| C92.60 | Leucémie myéloïde aiguë avec anomalie 11q23: Sans mention de rémission complète | D10.3 | Tumeur bénigne: Parties de la bouche, autres et non précisées |
| C92.61 | Leucémie myéloïde aiguë avec anomalie 11q23: En rémission complète | D10.5 | Tumeur bénigne: Autres parties de l'oropharynx |
| C92.70 | Autres leucémies myéloïdes: Sans mention de rémission complète | D10.6 | Tumeur bénigne: Rhinopharynx |
| C92.71 | Autres leucémies myéloïdes: En rémission complète | D10.7 | Tumeur bénigne: Hypopharynx |
| C92.80 | Leucémie myéloïde aiguë avec dysplasie multilinéaire: Sans mention de rémission complète | D10.9 | Tumeur bénigne: Pharynx, sans précision |
| C92.81 | Leucémie myéloïde aiguë avec dysplasie multilinéaire: En rémission complète | D11.0 | Tumeur bénigne: Glande parotide |
| C92.90 | Leucémie myéloïde, sans précision: Sans mention de rémission complète | D11.7 | Tumeur bénigne: Autres glandes salivaires principales |
| C92.91 | Leucémie myéloïde, sans précision: En rémission complète | D11.9 | Tumeur bénigne: Glande salivaire principale, sans précision |
| C93.00 | Leucémie monoblastique/monocytaire aiguë: Sans mention de rémission complète | D12.0 | Tumeur bénigne: Cæcum |
| C93.01 | Leucémie monoblastique/monocytaire aiguë: En rémission complète | D12.1 | Tumeur bénigne: Appendice |
| C93.10 | Leucémie myélomonocytaire chronique: Sans mention de rémission complète | D12.2 | Tumeur bénigne: Côlon ascendant |
| C93.11 | Leucémie myélomonocytaire chronique: En rémission complète | D12.3 | Tumeur bénigne: Côlon transverse |
| C93.30 | Leucémie myélomonocytaire juvénile: Sans mention de rémission complète | D12.4 | Tumeur bénigne: Côlon descendant |
| C93.31 | Leucémie myélomonocytaire juvénile: En rémission complète | D12.5 | Tumeur bénigne: Côlon sigmoïde |
| C93.70 | Autres leucémies monocytaires: Sans mention de rémission complète | D12.6 | Tumeur bénigne: Côlon, sans précision |
| C93.71 | Autres leucémies monocytaires: En rémission complète | D12.7 | Tumeur bénigne: Jonction recto-sigmoïdienne |
| C93.90 | Leucémie monocyttaire, sans précision: Sans mention de rémission complète | D12.8 | Tumeur bénigne: Rectum |
| C93.91 | Leucémie monocyttaire, sans précision: En rémission complète | D12.9 | Tumeur bénigne: Anus et canal anal |
| C94.00 | Polyglobulie primitive aiguë et érythroleucose: Sans mention de rémission complète | D13.0 | Tumeur bénigne: Œsophage |
| C94.01 | Polyglobulie primitive aiguë et érythroleucose: En rémission complète | D13.1 | Tumeur bénigne: Estomac |
| C94.20 | Leucémie aiguë à mégacaryocytes: Sans mention de rémission complète | D13.2 | Tumeur bénigne: Duodénum |
| C94.21 | Leucémie aiguë à mégacaryocytes: En rémission complète | D13.3 | Tumeur bénigne: Parties de l'intestin grêle, autres et non précisées |
| C94.30 | Leucémie à mastocytes: Sans mention de rémission complète | D13.4 | Tumeur bénigne: Foie |
| C94.31 | Leucémie à mastocytes: En rémission complète | D13.5 | Tumeur bénigne: Voies biliaires extra-hépatiques |
| C94.40 | Panmyélose aiguë avec myélofibrose: Sans mention de rémission complète | D13.6 | Tumeur bénigne: Pancréas |
| C94.41 | Panmyélose aiguë avec myélofibrose: En rémission complète | D13.7 | Tumeur bénigne: Pancréas endocrine |
| C94.60 | Maladie myélodysplasique et myéloproliférative, non classée ailleurs: Sans mention de rémission complète | D13.9 | Tumeur bénigne: Sièges mal définis de l'appareil digestif |
| C94.61 | Maladie myélodysplasique et myéloproliférative, non classée ailleurs: En rémission complète | D14.0 | Tumeur bénigne: Oreille moyenne, fosses nasales et sinus de la face |
| C94.70 | Autres leucémies précisées: Sans mention de rémission complète | D14.1 | Tumeur bénigne: Larynx |
| C94.71 | Autres leucémies précisées: En rémission complète | D14.2 | Tumeur bénigne: Trachée |
| C95.00 | Leucémie aiguë à cellules non précisées: Sans mention de rémission complète | D14.3 | Tumeur bénigne: Bronches et poumon |
| C95.01 | Leucémie aiguë à cellules non précisées: En rémission complète | D14.4 | Tumeur bénigne: Appareil respiratoire, sans précision |
| C95.70 | Autres leucémies à cellules non précisées: Sans mention de rémission complète | D15.0 | Tumeur bénigne: Thymus |
| C95.71 | Autres leucémies à cellules non précisées: En rémission complète | D15.1 | Tumeur bénigne: Cœur |
| C95.90 | Leucémie, sans précision: Sans mention de rémission complète | D15.2 | Tumeur bénigne: Médiastin |
| C95.91 | Leucémie, sans précision: En rémission complète | D15.7 | Tumeur bénigne: Autres organes intrathoraciques précisés |
| C96.0 | Histiocytose à cellules de Langerhans multifocale et multisystémique (disséminée) [Maladie d'Abt-Letterer-Siwe] | D15.9 | Tumeur bénigne: Organe intrathoracique, sans précision |
| C96.2 | Tumeur maligne à mastocytes | D16.0 | Tumeur bénigne: Omoplate et os longs du membre supérieur |
| C96.4 | Sarcome à cellules dendritiques (cellules accessoires) | D16.1 | Tumeur bénigne: Os courts du membre supérieur |
| C96.7 | Autres tumeurs malignes précisées des tissus lymphoïde, hématopoïétique et apparentés | D16.2 | Tumeur bénigne: Os longs du membre inférieur |
| C96.8 | Sarcome histiocytaire | D16.3 | Tumeur bénigne: Os courts du membre inférieur |
| C96.9 | Tumeur maligne des tissus lymphoïde, hématopoïétique et apparentés, sans précision | D16.41 | Tumeur bénigne: Kraniofazial |
| C97 | Tumeurs malignes de sièges multiples indépendants (primitifs) | D16.42 | Tumeur bénigne: Maxillofazial |
| D10.0 | Tumeur bénigne: Lèvre | D16.5 | Tumeur bénigne: Maxillaire inférieur |
| D10.1 | Tumeur bénigne: Langue | D16.6 | Tumeur bénigne: Rachis |
| | | D16.70 | Tumeur bénigne des os et du cartilage articulaire: côtes |
| | | D16.71 | Tumeur bénigne des os et du cartilage articulaire: sternum |
| | | D16.72 | Tumeur bénigne des os et du cartilage articulaire: clavicule |
| | | D16.8 | Tumeur bénigne: Bassin, sacrum et coccyx |
| | | D16.9 | Tumeur bénigne: Os et cartilage articulaire, sans précision |
| | | D18.00 | Hémangiome, tout siège: Localisation non précisée |
| | | D18.10 | Lymphangiome, tout siège: Hygroma kystique cervical |
| | | D18.11 | Lymphangiome, tout siège: Aisselle |
| | | D18.12 | Lymphangiome, tout siège: Aine |
| | | D18.13 | Lymphangiome, tout siège: Rétroperitoneal |
| | | D18.18 | Lymphangiome, tout siège: Autres localisations |
| | | D18.19 | Lymphangiome, tout siège: Localisation non précisée |
| | | D19.0 | Tumeur bénigne: Tissu mésothélial de la plèvre |
| | | D19.1 | Tumeur bénigne: Tissu mésothélial du péritoine |
| | | D19.7 | Tumeur bénigne: Tissu mésothélial d'autres sièges |
| | | D19.9 | Tumeur bénigne: Tissu mésothélial, sans précision |
| | | D20.0 | Tumeur bénigne: Rétropéritoine |
| | | D20.1 | Tumeur bénigne: Péritoine |
| | | D21.0 | Tumeur bénigne: Tissu conjonctif et autres tissus mous de la tête, de la face et du cou |
| | | D21.1 | Tumeur bénigne: Tissu conjonctif et autres tissus mous du membre supérieur, y compris l'épaule |

| | | | |
|-------|---|--------|---|
| D21.2 | Tumeur bénigne: Tissu conjonctif et autres tissus mous du membre inférieur, y compris la hanche | D36.1 | Tumeur bénigne: Nerfs périphériques et du système nerveux autonome |
| D21.3 | Tumeur bénigne: Tissu conjonctif et autres tissus mous du thorax | D36.7 | Tumeur bénigne: Autres sièges précisés |
| D21.4 | Tumeur bénigne: Tissu conjonctif et autres tissus mous de l'abdomen | D36.9 | Tumeur bénigne de siège non précisé |
| D21.5 | Tumeur bénigne: Tissu conjonctif et autres tissus mous du bassin | D37.0 | Tumeurs à évolution imprévisible ou inconnue: Lèvre, cavité buccale et pharynx |
| D21.6 | Tumeur bénigne: Tissu conjonctif et autres tissus mous du tronc, sans précision | D37.1 | Tumeurs à évolution imprévisible ou inconnue: Estomac |
| D21.9 | Tumeur bénigne: Tissu conjonctif et autres tissus mous, sans précision | D37.2 | Tumeurs à évolution imprévisible ou inconnue: Intestin grêle |
| D24 | Tumeur bénigne du sein | D37.3 | Tumeurs à évolution imprévisible ou inconnue: Appendice |
| D25.0 | Léiomyome sous-muqueux de l'utérus | D37.4 | Tumeurs à évolution imprévisible ou inconnue: Côlon |
| D25.1 | Léiomyome intramural de l'utérus | D37.5 | Tumeurs à évolution imprévisible ou inconnue: Rectum |
| D25.2 | Léiomyome sous-séreux de l'utérus | D37.6 | Tumeurs à évolution imprévisible ou inconnue: Foie, vésicule et voies biliaires |
| D25.9 | Léiomyome de l'utérus, sans précision | D37.70 | Tumeur de la cavité buccale et des organes digestifs à évolution imprévisible ou inconnue: Pancréas |
| D26.0 | Tumeur bénigne: Col de l'utérus | D37.78 | Tumeur de la cavité buccale et des organes digestifs à évolution imprévisible ou inconnue: Autres organes digestifs |
| D26.1 | Tumeur bénigne: Corps de l'utérus | D37.9 | Tumeurs à évolution imprévisible ou inconnue: Appareil digestif, sans précision |
| D26.9 | Tumeur bénigne: Utérus, sans précision | D38.0 | Tumeurs à évolution imprévisible ou inconnue: Larynx |
| D27 | Tumeur bénigne de l'ovaire | D38.1 | Tumeurs à évolution imprévisible ou inconnue: Trachée, bronches et poumon |
| D28.0 | Tumeur bénigne: Vulve | D38.2 | Tumeurs à évolution imprévisible ou inconnue: Plèvre |
| D28.1 | Tumeur bénigne: Vagin | D38.3 | Tumeurs à évolution imprévisible ou inconnue: Médiastin |
| D28.2 | Tumeur bénigne: Trompe et ligaments de l'utérus | D38.4 | Tumeurs à évolution imprévisible ou inconnue: Thymus |
| D28.7 | Tumeur bénigne: Autres organes génitaux de la femme précisés | D38.5 | Tumeurs à évolution imprévisible ou inconnue: Autres organes respiratoires |
| D28.9 | Tumeur bénigne: Organe génital de la femme, sans précision | D38.6 | Tumeurs à évolution imprévisible ou inconnue: Appareil respiratoire, sans précision |
| D29.0 | Tumeur bénigne: Verge | D39.0 | Tumeurs à évolution imprévisible ou inconnue: Utérus |
| D29.1 | Tumeur bénigne: Prostate | D39.1 | Tumeurs à évolution imprévisible ou inconnue: Ovaire |
| D29.2 | Tumeur bénigne: Testicule | D39.2 | Tumeurs à évolution imprévisible ou inconnue: Placenta |
| D29.3 | Tumeur bénigne: Epididyme | D39.7 | Tumeurs à évolution imprévisible ou inconnue: Autres organes génitaux de la femme |
| D29.4 | Tumeur bénigne: Scrotum | D39.9 | Tumeurs à évolution imprévisible ou inconnue: Organe génital de la femme, sans précision |
| D29.7 | Tumeur bénigne: Autres organes génitaux de l'homme | D40.0 | Tumeurs à évolution imprévisible ou inconnue: Prostate |
| D29.9 | Tumeur bénigne: Organe génital de l'homme, sans précision | D40.1 | Tumeurs à évolution imprévisible ou inconnue: Testicule |
| D30.0 | Tumeur bénigne: Rein | D40.7 | Tumeurs à évolution imprévisible ou inconnue: Autres organes génitaux de l'homme |
| D30.1 | Tumeur bénigne: Bassinet rénal | D40.9 | Tumeurs à évolution imprévisible ou inconnue: Organe génital de l'homme, sans précision |
| D30.2 | Tumeur bénigne: Uretère | D41.0 | Tumeurs à évolution imprévisible ou inconnue: Rein |
| D30.3 | Tumeur bénigne: Vessie | D41.1 | Tumeurs à évolution imprévisible ou inconnue: Bassinet |
| D30.4 | Tumeur bénigne: Urètre | D41.2 | Tumeurs à évolution imprévisible ou inconnue: Uretère |
| D30.7 | Tumeur bénigne: Autres organes urinaires | D41.3 | Tumeurs à évolution imprévisible ou inconnue: Urètre |
| D30.9 | Tumeur bénigne: Organe urinaire, sans précision | D41.4 | Tumeurs à évolution imprévisible ou inconnue: Vessie |
| D31.0 | Tumeur bénigne: Conjonctive | D41.7 | Tumeurs à évolution imprévisible ou inconnue: Autres organes urinaires |
| D31.1 | Tumeur bénigne: Cornée | D41.9 | Tumeurs à évolution imprévisible ou inconnue: Organe urinaire, sans précision |
| D31.2 | Tumeur bénigne: Rétine | D42.0 | Tumeurs à évolution imprévisible ou inconnue: Méninges cérébrales |
| D31.3 | Tumeur bénigne: Choroïde | D42.1 | Tumeurs à évolution imprévisible ou inconnue: Méninges rachidiennes |
| D31.4 | Tumeur bénigne: Corps ciliaire | D42.9 | Tumeurs à évolution imprévisible ou inconnue: Méninges, sans précision |
| D31.5 | Tumeur bénigne: Glande lacrymale et canal lacrymal | D43.0 | Tumeurs à évolution imprévisible ou inconnue: Encéphale, supratentorial |
| D31.6 | Tumeur bénigne: Orbitte, sans précision | D43.1 | Tumeurs à évolution imprévisible ou inconnue: Encéphale, infratentorial |
| D31.9 | Tumeur bénigne: Œil, sans précision | D43.2 | Tumeurs à évolution imprévisible ou inconnue: Encéphale, sans précision |
| D32.0 | Tumeur bénigne: Méninges cérébrales | D43.3 | Tumeurs à évolution imprévisible ou inconnue: Nerfs crâniens |
| D32.1 | Tumeur bénigne: Méninges rachidiennes | D43.4 | Tumeurs à évolution imprévisible ou inconnue: Moelle épinière |
| D32.9 | Tumeur bénigne: Méninges, sans précision | D43.7 | Tumeurs à évolution imprévisible ou inconnue: Autres parties du système nerveux central |
| D33.0 | Tumeur bénigne: Encéphale, supratentorial | D43.9 | Tumeurs à évolution imprévisible ou inconnue: Système nerveux central, sans précision |
| D33.1 | Tumeur bénigne: Encéphale, infratentorial | D44.0 | Tumeurs à évolution imprévisible ou inconnue: Thyroïde |
| D33.2 | Tumeur bénigne: Encéphale, sans précision | D44.1 | Tumeurs à évolution imprévisible ou inconnue: Surrénale |
| D33.3 | Tumeur bénigne: Nerfs crâniens | D44.2 | Tumeurs à évolution imprévisible ou inconnue: Parathyroïde |
| D33.4 | Tumeur bénigne: Moelle épinière | | |
| D33.7 | Tumeur bénigne: Autres parties précisées du système nerveux central | | |
| D33.9 | Tumeur bénigne: Système nerveux central, sans précision | | |
| D34 | Tumeur bénigne de la thyroïde | | |
| D35.0 | Tumeur bénigne: Surrénale | | |
| D35.1 | Tumeur bénigne: Parathyroïde | | |
| D35.2 | Tumeur bénigne: Hypophyse | | |
| D35.3 | Tumeur bénigne: Canal cranio-pharyngien | | |
| D35.4 | Tumeur bénigne: Epiphyse [glande pinéale] | | |
| D35.5 | Tumeur bénigne: Corpuscule carotidien | | |
| D35.6 | Tumeur bénigne: Glomus aortique et autres paraganglions | | |
| D35.7 | Tumeur bénigne: Autres glandes endocrines précisées | | |
| D35.8 | Tumeur bénigne: Atteinte pluriglandulaire | | |
| D35.9 | Tumeur bénigne: Glande endocrine, sans précision | | |
| D36.0 | Tumeur bénigne: Ganglions lymphatiques | | |

| | | | |
|--------|---|--------|--|
| D44.3 | Tumeurs à évolution imprévisible ou inconnue: Hypophyse | D64.3 | Autres anémies sidéroblastiques |
| D44.4 | Tumeurs à évolution imprévisible ou inconnue: Canal craniopharyngien | D66 | Carence héréditaire en facteur VIII |
| D44.5 | Tumeurs à évolution imprévisible ou inconnue: Epiphyse [glande pinéale] | D67 | Carence héréditaire en facteur IX |
| D44.6 | Tumeurs à évolution imprévisible ou inconnue: Corpuscule carotidien | D68.0 | Maladie de von Willebrand |
| D44.7 | Tumeurs à évolution imprévisible ou inconnue: Glomus aortique et autres paraganglions | D68.1 | Carence héréditaire en facteur XI |
| D44.9 | Tumeurs à évolution imprévisible ou inconnue: Glande endocrine, sans précision | D68.20 | Carence héréditaire en facteur I |
| D45 | Polyglobulie essentielle | D68.21 | Carence héréditaire en facteur II |
| D46.0 | Anémie réfractaire non sidéroblastique, ainsi précisée | D68.22 | Carence héréditaire en facteur V |
| D46.1 | Anémie réfractaire à sidéroblastes en couronne | D68.23 | Carence héréditaire en facteur VII |
| D46.2 | Anémie réfractaire avec excès de blastes | D68.24 | Carence héréditaire en facteur X |
| D46.4 | Anémie réfractaire, non précisée | D68.25 | Carence héréditaire en facteur XII |
| D46.5 | Anémie réfractaire avec dysplasie multilignées | D68.26 | Carence héréditaire en facteur XIII |
| D46.6 | Syndrome myélodysplasique avec délétion isolée du chromosome 5 [del(5q)] | D68.28 | Carence héréditaire d'autres facteurs de coagulation |
| D46.7 | Autres syndromes myélodysplasiques | D68.30 | Troubles hémorragiques dus à des anticoagulants circulants |
| D46.9 | Syndrome myélodysplasique, sans précision | D68.31 | Troubles hémorragiques dus à l'augmentation d'anticorps anti-facteur VIII |
| D47.0 | Tumeurs à histiocytes et mastocytes à évolution imprévisible et inconnue | D68.32 | Troubles hémorragiques dus à l'augmentation d'anticorps dirigés contre d'autres facteurs de coagulation |
| D47.1 | Maladie myéloproliférative chronique | D68.38 | Autres troubles hémorragiques dus à l'augmentation d'autres anticorps non précisés |
| D47.2 | Gammopathie monoclonale de signification indéterminée [GMSI] | D69.9 | Affection hémorragique, sans précision |
| D47.3 | Thrombocythémie essentielle (hémorragique) | D70.0 | Agranulocytose et neutropénie congénitale |
| D47.4 | Ostéomyélobiose | D70.10 | Agranulocytose et neutropénie dues à un médicament: phase critique de moins de 4 jours |
| D47.5 | Leucémie chronique à éosinophiles [syndrome hyperéosinophilique] | D70.11 | Agranulocytose et neutropénie: Phase critique de 10 à moins de 20 jours |
| D47.7 | Autres tumeurs précisées des tissus lymphoïde, hématopoïétique et apparentés à évolution imprévisible ou inconnue | D70.12 | Agranulocytose et neutropénie: Phase critique de 20 jours ou plus |
| D47.9 | Tumeur des tissus lymphoïde, hématopoïétique et apparentés à évolution imprévisible ou inconnue, sans précision | D70.13 | Agranulocytose et neutropénie dues à un médicament: phase critique de 4 jours à moins de 7 jours |
| D48.0 | Tumeurs à évolution imprévisible ou inconnue: Os et cartilage articulaire | D70.14 | Agranulocytose et neutropénie dues à un médicament: phase critique de 7 jours à moins de 10 jours |
| D48.1 | Tumeurs à évolution imprévisible ou inconnue: Tissu conjonctif et autres tissus mous | D70.18 | Autres formes évolutives d'agranulocytose et neutropénie dues à un médicament |
| D48.2 | Tumeurs à évolution imprévisible ou inconnue: Nerfs périphériques et du système nerveux autonome | D70.19 | Agranulocytose et neutropénie dues à un médicament, non précisées |
| D48.3 | Tumeurs à évolution imprévisible ou inconnue: Rétropéritoine | D70.3 | Autre agranulocytose |
| D48.4 | Tumeurs à évolution imprévisible ou inconnue: Péritoine | D70.5 | Neutropénie cyclique |
| D48.5 | Tumeurs à évolution imprévisible ou inconnue: Peau | D70.6 | Autre neutropénie |
| D48.6 | Tumeurs à évolution imprévisible ou inconnue: Sein | D70.7 | Neutropénie, sans précision |
| D48.7 | Tumeurs à évolution imprévisible ou inconnue: Autres sièges précisés | D80.0 | Hypogammaglobulinémie héréditaire |
| D48.9 | Tumeur à évolution imprévisible ou inconnue, sans précision | D80.2 | Déficit sélectif en immunoglobuline A [IgA] |
| D55.0 | Anémie due à une carence en glucose-6-phosphate déshydrogénase [G6PD] | D80.3 | Déficit sélectif en sous-classes d'immunoglobulines G [IgG] |
| D55.1 | Anémie due à d'autres anomalies du métabolisme du glutathion | D80.4 | Déficit sélectif en immunoglobuline M [IgM] |
| D57.0 | Anémie à hématies falciformes [anémie drépanocytaire] avec crises | D80.5 | Déficit immunitaire avec augmentation de l'immunoglobuline M [IgM] |
| D59.3 | Syndrome hémolytique urémique | D81.0 | Déficit immunitaire combiné sévère [DICS] avec dysgénésie réticulaire |
| D60.0 | Aplasie médullaire [anémie aplastique] acquise pure, chronique | D81.1 | Déficit immunitaire combiné sévère [DICS] avec nombre faible de cellules B et T |
| D60.1 | Aplasie médullaire [anémie aplastique] acquise pure, transitoire | D81.2 | Déficit immunitaire combiné sévère [DICS] avec nombre faible ou normal de cellules B |
| D60.8 | Autres aplasies médullaires [anémie aplastique] acquises pures | D81.3 | Déficit en adénosine désaminase [ADA] |
| D60.9 | Aplasia médullaire [anémie aplastique] acquise pure, sans précision | D81.4 | Syndrome de Nézélof |
| D61.0 | Anémies aplastiques constitutionnelle | D81.5 | Déficit en purine nucléoside phosphorylase [PNP] |
| D61.10 | Aplasia médullaire [anémie aplastique] médicamenteuse due à un traitement cytotatique | D81.6 | Déficit en complexe majeur d'histocompatibilité classe I |
| D61.18 | Autre aplasia médullaire [anémie aplastique] médicamenteuse | D81.7 | Déficit en complexe majeur d'histocompatibilité classe II |
| D61.19 | Aplasia médullaire [anémie aplastique] médicamenteuse, sans précision | D81.8 | Autres déficits immunitaires combinés |
| D61.2 | Anémies aplastiques due à d'autres agents externes | D81.9 | Déficit immunitaire combiné, sans précision |
| D61.3 | Anémies aplastiques idiopathique | D82.0 | Syndrome de Wiskott-Aldrich |
| D61.8 | Autres anémies aplastiques précisées | D82.1 | Syndrome de Di George |
| D61.9 | Anémies aplastiques, sans précision | D83.0 | Déficit immunitaire commun variable avec anomalies prédominantes du nombre et de la fonction des lymphocytes B |
| D64.0 | Anémie sidéroblastique héréditaire | D83.1 | Déficit immunitaire commun variable avec anomalies prédominantes des lymphocytes T immunorégulateurs |
| D64.1 | Anémie sidéroblastique secondaire, due à une maladie | D83.2 | Déficit immunitaire commun variable avec autoanticorps anti-lymphocytes B ou T |
| D64.2 | Anémie sidéroblastique secondaire, due à des médicaments et des toxines | D83.8 | Autres déficits immunitaires communs variables |
| | | D83.9 | Déficit immunitaire commun variable, sans précision |
| | | D89.0 | Hypergammaglobulinémie polyclonale |
| | | D89.1 | Cryoglobulinémie |

| | | | |
|--------|---|--------|--|
| E00.0 | Syndrome d'insuffisance thyroïdienne congénitale de type neurologique | E76.9 | Anomalie du métabolisme des glucosaminoglycanes, sans précision |
| E00.1 | Syndrome d'insuffisance thyroïdienne congénitale de type myxœdémateux | E78.6 | Déficit en lipoprotéines |
| E00.2 | Syndrome d'insuffisance thyroïdienne congénitale de type mixte | E78.9 | Anomalie du métabolisme des lipoprotéines, sans précision |
| E00.9 | Syndrome d'insuffisance thyroïdienne congénitale, sans précision | E79.0 | Hyperuricémie sans signes d'arthrite inflammatoire et de maladie tophacée |
| E01.8 | Autres affections thyroïdiennes et apparentées liées à une carence en iode | E79.1 | Syndrome de Lesch-Nyhan |
| E02 | Hypothyroïdie par carence inapparente en iode | E79.8 | Autres anomalies du métabolisme de la purine et de la pyrimidine |
| E03.0 | Hypothyroïdie congénitale, avec goitre diffus | E79.9 | Anomalie du métabolisme de la purine et de la pyrimidine, sans précision |
| E03.1 | Hypothyroïdie congénitale, sans goitre | E80.0 | Porphyrie érythropoïétique héréditaire |
| E03.5 | Coma myxœdémateux | E80.1 | Porphyrie cutanée tardive |
| E06.0 | Thyroïdite aiguë | E80.2 | Autres porphyries |
| E06.4 | Thyroïdite médicamenteuse | E80.6 | Autres anomalies du métabolisme de la bilirubine |
| E07.1 | Goitre dû à un trouble de l'hormonosynthèse | E83.0 | Anomalies du métabolisme du cuivre |
| E15 | Coma hypoglycémique non diabétique | E84.0 | Fibrose kystique avec manifestations pulmonaires |
| E20.0 | Hypoparathyroïdie idiopathique | E84.1 | Fibrose kystique avec manifestations intestinales |
| E20.8 | Autres hypoparathyroïdies | E84.80 | Mucoviscidose à manifestation pulmonaire et intestinale |
| E20.9 | Hypoparathyroïdie, sans précision | E84.87 | Mucoviscidose avec autres manifestations multiples |
| E23.2 | Diabète insipide | E84.88 | Mucoviscidose avec autres manifestations |
| E25.00 | Déficit en 21-hydroxylase [SAG de type 3], forme classique | E84.9 | Fibrose kystique, sans précision |
| E25.01 | Déficit en 21-hydroxylase [SAG de type 3], forme tardive | E88.1 | Lipodystrophie, non classée ailleurs |
| E25.08 | Autres anomalies adrénogénitales congénitales liées à un déficit enzymatique | E89.2 | Hypoparathyroïdie après un acte à visée diagnostique et thérapeutique |
| E25.09 | Anomalie adrénogénitale congénitale liée à un déficit enzymatique, sans précision | E89.6 | Hypofonctionnement corticosurrénal (de la médullaire) après un acte à visée diagnostique et thérapeutique |
| E25.8 | Autres anomalies génito-surréaliennes | F02.4 | Démence de la maladie due au virus de l'immunodéficience humaine [VIH] {B22} |
| E25.9 | Anomalie génito-surrénalienne, sans précision | F19.3 | Troubles mentaux et du comportement liés à l'utilisation de drogues multiples et troubles liés à l'utilisation d'autres substances psycho-actives: Syndrome de sevrage |
| E27.0 | Autres hyperfonctionnements corticosurrénaux | F82.0 | Troubles spécifiques du développement de la motricité globale |
| E27.1 | Insuffisance corticosurrénale primaire | F82.1 | Troubles spécifiques du développement de la motricité fine et graphique |
| E27.2 | Crise addisonienne | F82.2 | Troubles spécifiques du développement de la motricité buccale |
| E27.3 | Insuffisance corticosurrénale médicamenteuse | F82.9 | Troubles spécifiques du développement des fonctions motrices, sans précision |
| E27.4 | Insuffisances corticosurrénales, autres et sans précision | F83 | Troubles spécifiques mixtes du développement |
| E27.5 | Hyperfonctionnement de la médullosurrénale | G00.0 | Méningite à Haemophilus influenzae |
| E27.8 | Autres maladies précisées de la glande surrénale | G00.1 | Méningite à pneumocoques |
| E29.0 | Hyperfonction testiculaire | G00.2 | Méningite à streptocoques |
| E32.1 | Abcès du thymus | G00.3 | Méningite à staphylocoques |
| E34.3 | Insuffisance staturale, non classée ailleurs | G00.8 | Autres méningites bactériennes |
| E35.1 | Anomalies de la glande surrénale au cours de maladies classées ailleurs | G00.9 | Méningite bactérienne, sans précision |
| E46 | Malnutrition protéino-énergétique, sans précision | G01 | Méningite au cours d'affections bactériennes classées ailleurs |
| E70.0 | Phénylcétonurie classique | G02.0 | Méningite au cours d'infections virales classées ailleurs |
| E70.1 | Autres hyperphénylalaninémies | G02.1 | Méningite au cours de mycoses classées ailleurs |
| E70.2 | Anomalies du métabolisme de la tyrosine | G02.8 | Méningite au cours d'autres maladies infectieuses et parasitaires précisées classées ailleurs |
| E70.3 | Albinisme | G03.0 | Méningite à liquide clair |
| E70.8 | Autres anomalies du métabolisme des acides aminés aromatiques | G03.1 | Méningite chronique |
| E70.9 | Anomalies du métabolisme des acides aminés aromatiques, sans précision | G03.2 | Méningite récurrente bénigne [Mollaret] |
| E71.0 | Maladie des urines à odeur de sirop d'érable | G03.8 | Méningite due à d'autres causes précisées |
| E71.1 | Autres anomalies du métabolisme des acides aminés à chaîne ramifiée | G03.9 | Méningite, sans précision |
| E71.2 | Anomalie du métabolisme des acides aminés à chaîne ramifiée, sans précision | G05.0 | Encéphalite, myélite et encéphalomyélite au cours d'infections bactériennes classées ailleurs |
| E72.0 | Anomalies du transport des acides aminés | G05.1 | Encéphalite, myélite et encéphalomyélite au cours d'infections virales classées ailleurs |
| E72.1 | Anomalies du métabolisme des acides aminés souffrés | G05.2 | Encéphalite, myélite et encéphalomyélite au cours d'autres maladies infectieuses et parasitaires classées ailleurs |
| E72.2 | Anomalies du cycle de l'uréogénèse | G05.8 | Encéphalite, myélite et encéphalomyélite au cours d'autres affections classées ailleurs |
| E72.3 | Anomalies du métabolisme de la lysine et de l'hydroxylysine | G06.0 | Abcès et granulome intracrâniens |
| E72.4 | Anomalies du métabolisme de l'ornithine | G06.1 | Abcès et granulome intrarachidiens |
| E72.5 | Anomalies du métabolisme de la glycine | G06.2 | Abcès extra-dural et sous-dural, sans précision |
| E72.8 | Autres anomalies précisées du métabolisme des acides aminés | G07 | Abcès et granulome intracrâniens et intrarachidiens au cours d'affections classées ailleurs |
| E72.9 | Anomalie du métabolisme des acides aminés, sans précision | G08 | Phlébite et thrombophlébite intracrâniennes et intrarachidiennes |
| E74.0 | Thésaurismose glycogénique | G12.0 | Amyotrophie spinale infantile, type I [Werdnig-Hoffman] |
| E74.1 | Anomalies du métabolisme du fructose | G12.1 | Autres amyotrophies spinales héréditaires |
| E74.2 | Anomalies du métabolisme du galactose | | |
| E76.0 | Mucopolysaccharidose, type I | | |
| E76.1 | Mucopolysaccharidose, type II | | |
| E76.2 | Autres mucopolysaccharidoses | | |
| E76.3 | Mucopolysaccharidose, sans précision | | |
| E76.8 | Autres anomalies du métabolisme des glucosaminoglycanes | | |

| | | | |
|--------|--|--------|--|
| G12.8 | Autres amyotrophies spinales et syndromes apparentés | I12.00 | Néphropathie hypertensive, avec insuffisance rénale: Sans mention de crise hypertensive |
| G12.9 | Amyotrophie spinale, sans précision | | |
| G40.1 | Epilepsie et syndromes épileptiques symptomatiques définis par leur localisation (focale, partielle) avec crises partielles simples | I12.01 | Néphropathie hypertensive, avec insuffisance rénale: Avec mention de crise hypertensive |
| G40.3 | Epilepsie et syndromes épileptiques généralisés idiopathiques | I12.90 | Néphropathie hypertensive, sans insuffisance rénale: Sans mention de crise hypertensive |
| G51.0 | Paralysie faciale | | |
| G52.7 | Affections de plusieurs nerfs crâniens | I12.91 | Néphropathie hypertensive, sans insuffisance rénale: Avec mention de crise hypertensive |
| G53.1 | Paralysie de plusieurs nerfs crâniens au cours de maladies infectieuses et parasitaires classées ailleurs {A00-B99} | I15.00 | Hypertension vasculo-rénale: Sans mention de crise hypertensive |
| G53.2 | Paralysie de plusieurs nerfs crâniens au cours de sarcoïdose {D86.8} | I15.01 | Hypertension vasculo-rénale: Avec mention de crise hypertensive |
| G53.3 | Paralysie de plusieurs nerfs crâniens au cours de maladies tumorales {C00-D48} | I15.10 | Hypertension secondaire à d'autres atteintes rénales: Sans mention de crise hypertensive |
| G54.1 | Affections du plexus lombosacré | | |
| G55.1 | Compression des racines et des plexus nerveux au cours d'atteintes des disques intervertébraux {M50-M51} | I15.11 | Hypertension secondaire à d'autres atteintes rénales: Avec mention de crise hypertensive |
| G55.2 | Compression des racines et des plexus nerveux au cours de spondylarthroses {M47.-} | I26.0 | Embolie pulmonaire, avec mention de cœur pulmonaire aigu |
| G70.0 | Myasthénie | I26.9 | Embolie pulmonaire, sans mention de cœur pulmonaire aigu |
| G70.2 | Myasthénie congénitale et au cours du développement | I27.0 | Hypertension pulmonaire primitive |
| G70.8 | Autres affections neuro-musculaires précisées | I27.1 | Cardiopathie due à cyphoscoliose |
| G71.0 | Dystrophie musculaire | I27.20 | Hypertension pulmonaire en présence d'une thromboembolie chronique |
| G71.1 | Affections myotoniques | I27.28 | Autres hypertensions pulmonaires secondaires précisées |
| G71.2 | Myopathies congénitales | I27.8 | Autres affections cardiopulmonaires précisées |
| G71.9 | Affection musculaire primitive, sans précision | I27.9 | Affection cardiopulmonaire, sans précision |
| G82.30 | Tétraplégie flasque: Paraplégie complète aiguë d'origine non traumatique | I30.0 | Péricardite idiopathique aiguë non spécifique |
| G82.32 | Tétraplégie flasque: Paraplégie complète chronique | I30.1 | Péricardite infectieuse |
| G82.39 | Tétraplégie flasque: Non précisée | I30.8 | Autres formes de péricardite aiguë |
| G82.40 | Tétraplégie spastique: Paraplégie complète aiguë d'origine non traumatique | I30.9 | Péricardite aiguë, sans précision |
| G82.42 | Tétraplégie spastique: Paraplégie complète chronique | I31.2 | Hémopéricarde, non classé ailleurs |
| G82.49 | Tétraplégie spastique: Non précisée | I31.3 | Epanchement péricardique (non inflammatoire) |
| G82.50 | Tétraplégie, sans précision: Paraplégie complète aiguë d'origine non traumatique | I31.8 | Autres maladies précisées du péricarde |
| G82.52 | Tétraplégie, sans précision: Paraplégie complète chronique | I31.9 | Maladie du péricarde, sans précision |
| G82.59 | Tétraplégie, sans précision: Non précisée | I32.0 | Péricardite au cours de maladies bactériennes classées ailleurs |
| G83.0 | Diplégie des membres supérieurs | I32.1 | Péricardite au cours d'autres maladies infectieuses et parasitaires classées ailleurs |
| G83.1 | Monoplégie d'un membre inférieur | I32.8 | Péricardite au cours d'autres maladies classées ailleurs |
| G83.2 | Monoplégie d'un membre supérieur | I33.0 | Endocardite infectieuse aiguë et subaiguë |
| G83.3 | Monoplégie, sans précision | I33.9 | Endocardite aiguë, sans précision |
| G83.40 | Syndrome de la queue de cheval complet | I37.0 | Sténose de la valvule pulmonaire |
| G83.41 | Syndrome de la queue de cheval incomplet | I39.0 | Atteintes de la valvule mitrale au cours de maladies classées ailleurs |
| G83.49 | Syndrome de la queue de cheval, non précisé | I39.1 | Atteintes de la valvule aortique au cours de maladies classées ailleurs |
| G91.1 | Hydrocéphalie obstructive (non communicante) | I39.2 | Atteintes de la valvule tricuspide au cours de maladies classées ailleurs |
| G91.20 | Hydrocéphalie à pression normale idiopathique | I39.3 | Atteintes de la valvule pulmonaire au cours de maladies classées ailleurs |
| G91.21 | Hydrocéphalie à pression normale secondaire | I39.4 | Atteintes valvulaires multiples au cours de maladies classées ailleurs |
| G91.29 | Hydrocéphalie à pression normale, non précisée | I39.8 | Endocardite, valvule non précisée, au cours de maladies classées ailleurs |
| G91.3 | Hydrocéphalie post-traumatique, sans précision | I40.0 | Myocardite infectieuse |
| G91.8 | Autres hydrocéphalies | I40.9 | Myocardite aiguë, sans précision |
| G91.9 | Hydrocéphalie, sans précision | I41.0 | Myocardite au cours de maladies bactériennes classées ailleurs |
| G94.0 | Hydrocéphalie au cours de maladies infectieuses et parasitaires classées ailleurs {A00-B99} | I41.1 | Myocardite au cours de maladies virales classées ailleurs |
| G94.1 | Hydrocéphalie au cours de maladies tumorales {C00-D48} | I41.2 | Myocardite au cours d'autres maladies infectieuses et parasitaires classées ailleurs |
| G94.2 | Hydrocéphalie au cours d'autres maladies classées ailleurs | I41.8 | Myocardite au cours d'autres maladies classées ailleurs |
| G95.1 | Myélopathies vasculaires | I43.1 | Myocardiopathie au cours de maladies métaboliques |
| G95.2 | Compression médullaire, sans précision | I43.2 | Myocardiopathie au cours de maladies nutritionnelles |
| G95.9 | Affection de la moelle épinière, sans précision | I44.0 | Bloc auriculoventriculaire du premier degré |
| G96.0 | Écoulement de liquide céphalorachidien | I44.1 | Bloc auriculoventriculaire du second degré |
| G97.0 | Écoulement de liquide céphalorachidien après rachicentèse | I44.2 | Bloc auriculoventriculaire complet |
| H13.3 | Pemphigoïde oculaire {L12.-} | I44.3 | Blocs auriculoventriculaires, autres et sans précision |
| H16.8 | Autres kératites | I44.4 | Bloc fasciculaire antérieur gauche |
| H19.1 | Kératite et kératoconjonctivite dues au virus de l'herpès {B00.5} | I44.5 | Bloc fasciculaire postérieur gauche |
| H19.2 | Kératite et kératoconjonctivite au cours d'autres maladies infectieuses et parasitaires classées ailleurs | I44.6 | Blocs fasciculaires, autres et sans précision |
| H32.0 | Affections choroïdiniennes au cours de maladies infectieuses et parasitaires classées ailleurs | I44.7 | Bloc de branche gauche, sans précision |
| H58.0 | Anomalies fonctionnelles de la pupille au cours de maladies classées ailleurs | I45.0 | Bloc fasciculaire droit |
| H62.1 | Otite externe au cours de maladies virales classées ailleurs | I45.1 | Blocs de branche droit, autres et sans précision |
| H66.0 | Otite moyenne aiguë suppurée | | |

| | | | |
|--------|--|--------|---|
| 145.2 | Bloc bifasciculaire | 163.4 | Infarctus cérébral dû à une embolie des artères cérébrales |
| 145.3 | Bloc trifasciculaire | 163.5 | Infarctus cérébral dû à une occlusion ou sténose des artères cérébrales, de mécanisme non précisé |
| 145.4 | Bloc ventriculaire non spécifique | 163.6 | Infarctus cérébral dû à une thrombose veineuse cérébrale, non pyogène |
| 145.5 | Autre bloc cardiaque précisé | 163.8 | Autres infarctus cérébraux |
| 145.6 | Syndrome de pré-excitation | 163.9 | Infarctus cérébral, sans précision |
| 145.8 | Autres troubles précisés de la conduction | 165.0 | Occlusion et sténose de l'artère vertébrale |
| 145.9 | Trouble de la conduction, sans précision | 165.1 | Occlusion et sténose de l'artère basilaire |
| 146.0 | Arrêt cardiaque réanimé avec succès | 165.2 | Occlusion et sténose de l'artère carotide |
| 146.1 | Mort cardiaque subite, décrite ainsi | 165.3 | Occlusion et sténose des artères précérébrales, multiples et bilatérales |
| 146.9 | Arrêt cardiaque, sans précision | 165.8 | Occlusion et sténose d'une autre artère précérébrale |
| 147.1 | Tachycardie supra-ventriculaire | 165.9 | Occlusion et sténose d'une artère précérébrale, sans précision |
| 147.2 | Tachycardie ventriculaire | 166.0 | Occlusion et sténose de l'artère cérébrale moyenne |
| 147.9 | Tachycardie paroxystique, sans précision | 166.1 | Occlusion et sténose de l'artère cérébrale antérieure |
| 148.0 | Fibrillation auriculaire, paroxystique | 166.2 | Occlusion et sténose de l'artère cérébrale postérieure |
| 148.1 | Fibrillation auriculaire, persistante | 166.3 | Occlusion et sténose des artères cérébelleuses |
| 148.2 | Fibrillation auriculaire, permanente | 166.4 | Occlusion et sténose des artères cérébrales, multiples et bilatérales |
| 148.3 | Flutter auriculaire, typique | 166.8 | Occlusion et sténose d'une autre artère cérébrale |
| 148.4 | Flutter auriculaire, atypique | 166.9 | Occlusion et sténose d'une artère cérébrale, sans précision |
| 148.9 | Fibrillation et flutter auriculaires, sans autre précision | 167.10 | Anévrisme cérébral (acquis) |
| 149.0 | Fibrillation et flutter ventriculaires | 167.11 | Fistule artérioveineuse cérébrale (acquise) |
| 150.00 | Insuffisance ventriculaire droite primaire | 167.6 | Thrombose non pyogène du système veineux intracrânien |
| 150.01 | Insuffisance ventriculaire droite secondaire | 171.00 | Dissection de l'aorte localisation non précisée, sans indication de rupture |
| 150.11 | Insuffisance ventriculaire gauche: Sans symptôme | 171.01 | Dissection de l'aorte thoracique, sans indication de rupture |
| 150.12 | Insuffisance ventriculaire gauche: Avec symptôme en cas d'effort important | 171.02 | Dissection de l'aorte abdominale, sans indication de rupture |
| 150.13 | Insuffisance ventriculaire gauche: Avec symptôme en cas d'effort léger | 171.03 | Dissection de l'aorte thoracoabdominale, sans indication de rupture |
| 150.14 | Insuffisance ventriculaire gauche: Avec symptôme au repos | 171.04 | Dissection de l'aorte localisation non précisée, avec rupture |
| 150.19 | Insuffisance ventriculaire gauche: Non précisée | 171.05 | Dissection de l'aorte thoracique, avec rupture |
| 150.9 | Insuffisance cardiaque, sans précision | 171.06 | Dissection de l'aorte abdominale, avec rupture |
| 151.1 | Rupture des cordages tendineux, non classée ailleurs | 171.07 | Dissection de l'aorte thoracoabdominale, avec rupture |
| 151.2 | Rupture du muscle papillaire, non classée ailleurs | 171.1 | Anévrisme aortique thoracique, rompu |
| 151.4 | Myocardite, sans précision | 171.2 | Anévrisme aortique thoracique, sans mention de rupture |
| 151.5 | Dégénérescence du myocarde | 171.3 | Anévrisme aortique abdominal, rompu |
| 151.6 | Maladie cardio-vasculaire, sans précision | 171.4 | Anévrisme aortique abdominal, sans mention de rupture |
| 160.0 | Hémorragie sous-arachnoïdienne de la bifurcation et du siphon carotidien | 171.5 | Anévrisme aortique thoraco-abdominal(e), rompu |
| 160.1 | Hémorragie sous-arachnoïdienne de l'artère cérébrale moyenne | 171.6 | Anévrisme aortique thoraco-abdominal(e), sans mention de rupture |
| 160.2 | Hémorragie sous-arachnoïdienne de l'artère communicante antérieure | 171.8 | Anévrisme aortique de localisation non précisée, rompu |
| 160.3 | Hémorragie sous-arachnoïdienne de l'artère communicante postérieure | 171.9 | Anévrisme aortique de localisation non précisée, sans mention de rupture |
| 160.4 | Hémorragie sous-arachnoïdienne de l'artère basilaire | 173.8 | Autres maladies vasculaires périphériques précisées |
| 160.5 | Hémorragie sous-arachnoïdienne de l'artère vertébrale | 173.9 | Maladie vasculaire périphérique, sans précision |
| 160.6 | Hémorragie sous-arachnoïdienne d'autres artères intracrâniennes | 174.0 | Embolie et thrombose de l'aorte abdominale |
| 160.7 | Hémorragie sous-arachnoïdienne d'une artère intracrânienne, sans précision | 174.1 | Embolie et thrombose de parties de l'aorte, autres et non précisées |
| 160.8 | Autres hémorragies sous-arachnoïdiennes | 174.2 | Embolie et thrombose des artères des membres supérieurs |
| 160.9 | Hémorragie sous-arachnoïdienne, sans précision | 174.3 | Embolie et thrombose des artères des membres inférieurs |
| 161.0 | Hémorragie intracérébrale hémisphérique, sous-corticale | 174.4 | Embolie et thrombose des artères distales, sans précision |
| 161.1 | Hémorragie intracérébrale hémisphérique, corticale | 174.5 | Embolie et thrombose de l'artère iliaque |
| 161.2 | Hémorragie intracérébrale hémisphérique, non précisée | 174.8 | Embolie et thrombose d'autres artères |
| 161.3 | Hémorragie intracérébrale du tronc cérébral | 174.9 | Embolie et thrombose d'artères non précisées |
| 161.4 | Hémorragie intracérébrale cérébelleuse | 177.2 | Rupture d'une artère |
| 161.5 | Hémorragie intracérébrale intraventriculaire | 177.5 | Nécrose d'une artère |
| 161.6 | Hémorragie intracérébrale, localisations multiples | 179.0 | Anévrisme de l'aorte au cours de maladies classées ailleurs |
| 161.8 | Autres hémorragies intracérébrales | 179.2 | Angiopathie périphérique au cours de maladies classées ailleurs |
| 161.9 | Hémorragie intracérébrale, sans précision | 180.1 | Phlébite et thrombophlébite de la veine fémorale |
| 162.00 | Hémorragie sous-durale (aiguë) (non traumatique): Aiguë | 180.20 | Thrombose, phlébite et thrombophlébite des veines pelviennes |
| 162.01 | Hémorragie sous-durale (aiguë) (non traumatique): Subaiguë | 180.28 | Thrombose, phlébite et thrombophlébite d'autres vaisseaux profonds des membres inférieurs |
| 162.02 | Hémorragie sous-durale (aiguë) (non traumatique): Chronique | 181 | Thrombose de la veine porte |
| 162.09 | Hémorragie sous-durale (aiguë) (non traumatique): Non précisée | 182.0 | Syndrome de Budd-Chiari |
| 162.1 | Hémorragie extradurale non traumatique | 182.2 | Embolie et thrombose de la veine cave |
| 162.9 | Hémorragie intracrânienne (non traumatique), sans précision | 182.3 | Embolie et thrombose de la veine rénale |
| 163.0 | Infarctus cérébral dû à une thrombose des artères précérébrales | 185.0 | Varices œsophagiennes hémorragiques |
| 163.1 | Infarctus cérébral dû à une embolie des artères précérébrales | 189.1 | Lymphangite |
| 163.2 | Infarctus cérébral dû à une occlusion ou sténose des artères précérébrales, de mécanisme non précisé | | |
| 163.3 | Infarctus cérébral dû à une thrombose des artères cérébrales | | |

| | | | |
|--------|---|--------|---|
| 189.8 | Autres atteintes non infectieuses précisées des vaisseaux et des ganglions lymphatiques | J94.9 | Affection pleurale, sans précision |
| 197.0 | Syndrome post-cardiotomie | J95.0 | Fonctionnement défectueux d'une trachéotomie |
| 197.1 | Autres troubles fonctionnels après chirurgie cardiaque | J95.80 | Pneumothorax iatrogène |
| 198.0 | Syphilis cardio-vasculaire | K07.1 | Anomalies de rapport entre les mâchoires et la base du crâne |
| 198.1 | Troubles cardio-vasculaires au cours d'autres maladies infectieuses et parasitaires classées ailleurs | K07.8 | Autres anomalies dento-faciales |
| J09 | Grippe, à virus grippal identifié | K22.2 | Obstruction de l'œsophage |
| J10.0 | Grippe avec pneumonie, autre virus grippal identifié | K22.3 | Perforation de l'œsophage |
| J10.1 | Grippe avec d'autres manifestations respiratoires, autre virus grippal identifié | K22.4 | Dyskinésie de l'œsophage |
| J10.8 | Grippe avec d'autres manifestations, autre virus grippal identifié | K31.6 | Fistule de l'estomac et du duodénum |
| J11.0 | Grippe avec pneumonie, virus non identifié | K35.2 | Appendicite aiguë avec péritonite généralisée |
| J11.1 | Grippe avec d'autres manifestations respiratoires, virus non identifié | K35.30 | Appendicite aiguë avec péritonite localisée sans perforation ni rupture |
| J11.8 | Grippe avec d'autres manifestations, virus non identifié | K35.31 | Appendicite aiguë avec péritonite localisée avec perforation ou rupture |
| J12.0 | Pneumonie adénovirale | K35.32 | Appendicite aiguë avec abcès péritonéal |
| J12.1 | Pneumonie due au virus respiratoire syncytial [VRS] | K35.8 | Appendicite aiguë, sans précision |
| J12.2 | Pneumonie due aux virus paragrippaux | K37 | Appendicite, sans précision |
| J12.3 | Pneumonie due au Metapneumovirus humain | K40.00 | Hernie inguinale bilatérale, avec occlusion, sans gangrène: Non précisée comme hernie récidivante |
| J12.8 | Autres pneumonies virales | K40.01 | Hernie inguinale bilatérale, avec occlusion, sans gangrène: Hernie récidivante |
| J12.9 | Pneumonie virale, sans précision | K40.10 | Hernie inguinale bilatérale, avec gangrène: Non précisée comme hernie récidivante |
| J13 | Pneumonie due à Streptococcus pneumoniae | K40.11 | Hernie inguinale bilatérale, avec gangrène: Hernie récidivante |
| J14 | Pneumonie due à Haemophilus influenzae | K40.30 | Hernie inguinale, unilatérale ou sans précision, avec occlusion, sans gangrène: Non précisée comme hernie récidivante |
| J15.0 | Pneumonie due à Klebsiella pneumoniae | K40.31 | Hernie inguinale, unilatérale ou sans précision, avec occlusion, sans gangrène: Hernie récidivante |
| J15.1 | Pneumonie due à Pseudomonas | K40.40 | Hernie inguinale, unilatérale ou sans précision, avec gangrène: Non précisée comme hernie récidivante |
| J15.2 | Pneumonie due à des staphylocoques | K40.41 | Hernie inguinale, unilatérale ou sans précision, avec gangrène: Hernie récidivante |
| J15.3 | Pneumonie due à des streptocoques, groupe B | K41.0 | Hernie crurale bilatérale, avec occlusion, sans gangrène |
| J15.4 | Pneumonie due à d'autres streptocoques | K41.1 | Hernie crurale bilatérale, avec gangrène |
| J15.5 | Pneumonie due à Escherichia coli | K41.3 | Hernie crurale, unilatérale ou sans précision, avec occlusion, sans gangrène |
| J15.6 | Pneumonie due à d'autres bactéries aérobies à Gram négatif | K41.4 | Hernie crurale, unilatérale ou sans précision, avec gangrène |
| J15.7 | Pneumonie due à Mycoplasma pneumoniae | K42.0 | Hernie ombilicale avec occlusion, sans gangrène |
| J15.8 | Autres pneumonies bactériennes | K42.1 | Hernie ombilicale, avec gangrène |
| J15.9 | Pneumonie bactérienne, sans précision | K43.0 | Hernie incisionnelle avec occlusion, sans gangrène |
| J16.0 | Pneumonie due à Chlamydia | K43.1 | Hernie incisionnelle avec gangrène |
| J16.8 | Pneumonie due à d'autres micro-organismes infectieux | K43.3 | Hernie parastomale avec occlusion, sans gangrène |
| J17.0 | Pneumonie au cours de maladies bactériennes classées ailleurs | K43.4 | Hernie parastomale, avec gangrène |
| J17.1 | Pneumonie au cours de maladies virales classées ailleurs | K43.60 | Hernie épigastrique avec occlusion, sans gangrène |
| J17.2 | Pneumonie au cours de mycoses | K43.68 | Autres hernies de la paroi abdominale antérieure avec occlusion, sans gangrène |
| J17.3 | Pneumonie au cours de maladies parasitaires | K43.69 | Hernies de la paroi abdominale antérieure non précisées avec occlusion, sans gangrène |
| J17.8 | Pneumonie au cours d'autres maladies classées ailleurs | K43.70 | Hernie épigastrique avec gangrène |
| J18.0 | Bronchopneumonie, sans précision | K43.78 | Autres hernies de la paroi abdominale antérieure avec gangrène |
| J18.1 | Pneumonie lobaire, sans précision | K43.79 | Hernies de la paroi abdominale antérieure non précisées avec gangrène |
| J18.8 | Autres pneumonies, micro-organisme non précisé | K44.0 | Hernie diaphragmatique avec occlusion, sans gangrène |
| J18.9 | Pneumonies, sans précision | K44.1 | Hernie diaphragmatique, avec gangrène |
| J21.0 | Bronchiolite aiguë due au virus respiratoire syncytial [VRS] | K45.1 | Autres hernies abdominales précisées, avec gangrène |
| J21.1 | Bronchiolite aiguë au Metapneumovirus humain | K46.1 | Hernie abdominale non précisée, avec gangrène |
| J21.8 | Bronchiolite aiguë due à d'autres micro-organismes précisés | K52.1 | Gastro-entérite et colite toxiques |
| J21.9 | Bronchiolite aiguë, sans précision | K55.0 | Troubles vasculaires aigus de l'intestin |
| J34.3 | Hypertrophie des cornets du nez | K55.21 | Angiodysplasie du côlon: Sans indication de saignement |
| J38.00 | Paralysie des cordes vocales et du larynx: Non précisée | K56.0 | Iléus paralytique |
| J38.02 | Paralysie des cordes vocales et du larynx: Unilatérale, totale | K56.1 | Invagination |
| J38.03 | Paralysie des cordes vocales et du larynx: Bilatérale, partielle | K56.2 | Volvulus |
| J38.6 | Sténose du larynx | K56.4 | Autres obstructions de l'intestin |
| J38.7 | Autres maladies du larynx | K56.6 | Occlusions intestinales, autres et sans précision |
| J39.0 | Abscès parapharyngé et rétropharyngé | K56.7 | Iléus, sans précision |
| J69.0 | Pneumonie due à des aliments et des vomissements | K59.3 | Mégacolon, non classé ailleurs |
| J69.1 | Pneumonie due à des huiles et des essences | K61.0 | Abscès anal |
| J69.8 | Pneumonie due à d'autres substances solides et liquides | K61.1 | Abscès rectal |
| J85.0 | Gangrène et nécrose du poumon | K61.2 | Abscès ano-rectal |
| J85.1 | Abscès du poumon avec pneumonie | K61.3 | Abscès ischio-rectal |
| J85.2 | Abscès du poumon sans pneumopathie | K61.4 | Abscès intrasphinctérien |
| J85.3 | Abscès du médiastin | | |
| J86.0 | Pyothorax avec fistule | | |
| J86.9 | Pyothorax sans fistule | | |
| J90 | Epanchement pleural, non classé ailleurs | | |
| J91 | Epanchement pleural au cours de maladies classées ailleurs | | |
| J94.0 | Epanchement chyleux | | |
| J94.2 | Hémothorax | | |
| J94.8 | Autres affections pleurales précisées | | |

| | | | |
|--------|--|--------|--|
| K62.2 | Prolapsus anal | L11.9 | Acantholyse, sans précision |
| K62.3 | Prolapsus rectal | L12.0 | Pemphigoïde bulleux |
| K62.4 | Sténose de l'anus et du rectum | L12.3 | Epidermolyse bulleuse acquise |
| K63.0 | Abcès de l'intestin | L12.8 | Autres pemphigoïdes |
| K63.1 | Perforation de l'intestin (non traumatique) | L12.9 | Pemphigoïde, sans précision |
| K63.2 | Fistule de l'intestin | L13.0 | Dermite herpétiforme |
| K63.3 | Ulcère de l'intestin | L13.1 | Pustulose sous-cornée |
| K65.0 | Péritonite aiguë | L13.8 | Autres dermatoses bulleuses précisées |
| K65.8 | Autres péritonites | L14 | Dermatoses bulleuses au cours de maladies classées ailleurs |
| K65.9 | Péritonite, sans précision | L40.1 | Psoriasis pustuleux généralisé |
| K66.0 | Adhérences péritonéales | L51.0 | Erythème polymorphe non bulleux |
| K66.1 | Hémopéritoine | L51.1 | Erythème polymorphe bulleux |
| K66.8 | Autres maladies précisées du péritoine | L51.20 | Epidermolyse nécrosante suraiguë [Lyell]: Atteinte de moins de 30% de la surface corporelle SAI |
| K67.0 | Péritonite à Chlamydia {A74.8} | | |
| K67.1 | Péritonite gonococcique {A54.8} | L51.21 | Epidermolyse nécrosante suraiguë [Lyell]: Atteinte de 30% et plus de la surface corporelle |
| K67.3 | Péritonite tuberculeuse {A18.3} | | |
| K67.8 | Autres atteintes péritonéales au cours de maladies infectieuses classées ailleurs | L51.8 | Autres formes d'érythème polymorphe |
| K71.0 | Maladie toxique du foie avec cholestase | L51.9 | Erythème polymorphe, sans précision |
| K71.1 | Maladie toxique du foie avec nécrose hépatique | L74.4 | Anhidrose |
| K71.2 | Maladie toxique du foie avec hépatite aiguë | M00.00 | Arthrite et polyarthrite à staphylocoques: Sièges multiples |
| K71.3 | Maladie toxique du foie avec hépatite chronique persistante | M00.01 | Arthrite et polyarthrite à staphylocoques: Région scapulaire |
| K71.4 | Maladie toxique du foie avec hépatite chronique lobulaire | M00.02 | Arthrite et polyarthrite à staphylocoques: Bras humérus articulation du coude |
| K71.5 | Maladie toxique du foie avec hépatite chronique active | M00.03 | Arthrite et polyarthrite à staphylocoques: Avant-bras cubitus articulation du poignet |
| K71.6 | Maladie toxique du foie avec hépatite, non classée ailleurs | | |
| K71.7 | Maladie toxique du foie avec fibrose et cirrhose du foie | M00.04 | Arthrite et polyarthrite à staphylocoques: Main carpe |
| K71.8 | Maladie toxique du foie avec d'autres lésions du foie | M00.05 | Arthrite et polyarthrite à staphylocoques: Région pelvienne |
| K71.9 | Maladie toxique du foie, sans précision | M00.06 | Arthrite et polyarthrite à staphylocoques: Jambe péroné articulation du genou |
| K72.0 | Insuffisance hépatique aiguë et subaiguë | | |
| K74.0 | Fibrose hépatique | M00.07 | Arthrite et polyarthrite à staphylocoques: Cheville et métatarse |
| K74.2 | Fibrose hépatique, avec sclérose hépatique | M00.08 | Arthrite et polyarthrite à staphylocoques: Autres |
| K74.3 | Cirrhose biliaire primitive | M00.09 | Arthrite et polyarthrite à staphylocoques: Localisations non précisées |
| K74.4 | Cirrhose biliaire secondaire | | |
| K74.5 | Cirrhose biliaire, sans précision | M00.10 | Arthrite et polyarthrite à pneumocoques: Sièges multiples |
| K74.6 | Cirrhoses du foie, autres et sans précision | M00.11 | Arthrite et polyarthrite à pneumocoques: Région scapulaire |
| K75.0 | Abcès du foie | M00.12 | Arthrite et polyarthrite à pneumocoques: Bras humérus articulation du coude |
| K75.1 | Phlébite de la veine porte | | |
| K75.2 | Hépatite réactive non spécifique | M00.13 | Arthrite et polyarthrite à pneumocoques: Avant-bras cubitus articulation du poignet |
| K75.3 | Hépatite granulomateuse, non classée ailleurs | | |
| K75.4 | Hépatite auto-immune | M00.14 | Arthrite et polyarthrite à pneumocoques: Main carpe |
| K75.8 | Autres maladies inflammatoires précisées du foie | M00.15 | Arthrite et polyarthrite à pneumocoques: Région pelvienne |
| K75.9 | Maladie inflammatoire du foie, sans précision | M00.16 | Arthrite et polyarthrite à pneumocoques: Jambe péroné articulation du genou |
| K76.0 | Dégénérescence graisseuse du foie, non classée ailleurs | M00.17 | Arthrite et polyarthrite à pneumocoques: Cheville et métatarse |
| K76.2 | Nécrose hémorragique centrale du foie | M00.18 | Arthrite et polyarthrite à pneumocoques: Autres |
| K76.3 | Infarctus hépatique | M00.19 | Arthrite et polyarthrite à pneumocoques: Localisations non précisées |
| K76.4 | Péliohe hépatique | | |
| K76.6 | Hypertension portale | M00.20 | Autres arthrites et polyarthrites à streptocoques: Sièges multiples |
| K76.7 | Syndrome hépato-rénal | | |
| K77.0 | Atteintes hépatiques au cours de maladies infectieuses et parasitaires classées ailleurs | M00.21 | Autres arthrites et polyarthrites à streptocoques: Région scapulaire |
| K77.11 | Stade 1 de maladie aiguë du foie de rejet de greffe- contre-hôte {T86.01} | M00.22 | Autres arthrites et polyarthrites à streptocoques: Bras humérus articulation du coude |
| K77.12 | Stade 2 de maladie aiguë du foie de rejet de greffe- contre-hôte {T86.02} | M00.23 | Autres arthrites et polyarthrites à streptocoques: Avant-bras cubitus articulation du poignet |
| K77.13 | Stade 3 de maladie aiguë du foie de rejet de greffe- contre-hôte {T86.02} | M00.24 | Autres arthrites et polyarthrites à streptocoques: Main carpe |
| K77.14 | Stade 4 de maladie aiguë du foie de rejet de greffe- contre-hôte {T86.02} | M00.25 | Autres arthrites et polyarthrites à streptocoques: Région pelvienne |
| K77.8 | Atteintes hépatiques au cours d'autres maladies classées ailleurs | M00.26 | Autres arthrites et polyarthrites à streptocoques: Jambe péroné articulation du genou |
| K83.1 | Obstruction des voies biliaires | M00.27 | Autres arthrites et polyarthrites à streptocoques: Cheville et métatarse |
| K90.2 | Syndrome de l'anse borgne, non classé ailleurs | M00.28 | Autres arthrites et polyarthrites à streptocoques: Autres |
| K90.3 | Stéatorrhée pancréatique | M00.29 | Autres arthrites et polyarthrites à streptocoques: Localisations non précisées |
| K91.1 | Syndromes consécutifs à une intervention gastrique | | |
| K93.1 | Mégacolon au cours de la maladie de Chagas {B57.3} | M00.80 | Arthrite et polyarthrite dues à d'autres bactéries précisées: Sièges multiples |
| L00.0 | Syndrome staphylococcique de peau échaudée [Syndrome SSS]: Atteinte de moins de 30% de la surface corporelle | M00.81 | Arthrite et polyarthrite dues à d'autres bactéries précisées: Région scapulaire |
| L00.1 | Syndrome staphylococcique de peau échaudée [Syndrome SSS]: Atteinte de 30% de la surface corporelle et plus | M00.82 | Arthrite et polyarthrite dues à d'autres bactéries précisées: Bras humérus articulation du coude |
| L10.2 | Pemphigus foliacé | | |
| L11.8 | Autres formes précisées d'acantholyse | | |

| | | | |
|--------|--|--------|--|
| M00.83 | Arthrite et polyarthrite dues à d'autres bactéries précisées: Avant-bras cubitus articulation du poignet | M01.49 | Arthrite au cours de la rubéole {B06.8}: Localisations non précisées |
| M00.84 | Arthrite et polyarthrite dues à d'autres bactéries précisées: Main carpe | M01.60 | Arthrite au cours de mycoses {B35-B49}: Sièges multiples |
| M00.85 | Arthrite et polyarthrite dues à d'autres bactéries précisées: Région pelvienne | M01.61 | Arthrite au cours de mycoses {B35-B49}: Région scapulaire |
| M00.86 | Arthrite et polyarthrite dues à d'autres bactéries précisées: Jambe péroné articulation du genou | M01.62 | Arthrite au cours de mycoses {B35-B49}: Bras humérus articulation du coude |
| M00.87 | Arthrite et polyarthrite dues à d'autres bactéries précisées: Cheville et métatarse | M01.63 | Arthrite au cours de mycoses {B35-B49}: Avant-bras cubitus articulation du poignet |
| M00.88 | Arthrite et polyarthrite dues à d'autres bactéries précisées: Autres | M01.64 | Arthrite au cours de mycoses {B35-B49}: Main carpe |
| M00.89 | Arthrite et polyarthrite dues à d'autres bactéries précisées: Localisations non précisées | M01.65 | Arthrite au cours de mycoses {B35-B49}: Région pelvienne |
| M01.00 | Arthrite méningococcique {A39.8}: Sièges multiples | M01.66 | Arthrite au cours de mycoses {B35-B49}: Jambe péroné articulation du genou |
| M01.01 | Arthrite méningococcique {A39.8}: Région scapulaire | M01.67 | Arthrite au cours de mycoses {B35-B49}: Cheville et métatarse |
| M01.02 | Arthrite méningococcique {A39.8}: Bras humérus articulation du coude | M01.68 | Arthrite au cours de mycoses {B35-B49}: Autres |
| M01.03 | Arthrite méningococcique {A39.8}: Avant-bras cubitus articulation du poignet | M01.69 | Arthrite au cours de mycoses {B35-B49}: Localisations non précisées |
| M01.04 | Arthrite méningococcique {A39.8}: Main carpe | M10.10 | Goutte saturnine: Sièges multiples |
| M01.05 | Arthrite méningococcique {A39.8}: Région pelvienne | M10.11 | Goutte saturnine: Région scapulaire |
| M01.06 | Arthrite méningococcique {A39.8}: Jambe péroné articulation du genou | M10.12 | Goutte saturnine: Bras humérus articulation du coude |
| M01.07 | Arthrite méningococcique {A39.8}: Cheville et métatarse | M10.13 | Goutte saturnine: Avant-bras cubitus articulation du poignet |
| M01.08 | Arthrite méningococcique {A39.8}: Autres | M10.14 | Goutte saturnine: Main carpe |
| M01.09 | Arthrite méningococcique {A39.8}: Localisations non précisées | M10.15 | Goutte saturnine: Région pelvienne |
| M01.10 | Arthrite tuberculeuse {A18.0}: Sièges multiples | M10.16 | Goutte saturnine: Jambe péroné articulation du genou |
| M01.11 | Arthrite tuberculeuse {A18.0}: Région scapulaire | M10.17 | Goutte saturnine: Cheville et métatarse |
| M01.12 | Arthrite tuberculeuse {A18.0}: Bras humérus articulation du coude | M10.18 | Goutte saturnine: Autres |
| M01.13 | Arthrite tuberculeuse {A18.0}: Avant-bras cubitus articulation du poignet | M10.19 | Goutte saturnine: Localisations non précisées |
| M01.14 | Arthrite tuberculeuse {A18.0}: Main carpe | M10.20 | Goutte médicamenteuse: Sièges multiples |
| M01.15 | Arthrite tuberculeuse {A18.0}: Région pelvienne | M10.21 | Goutte médicamenteuse: Région scapulaire |
| M01.16 | Arthrite tuberculeuse {A18.0}: Jambe péroné articulation du genou | M10.22 | Goutte médicamenteuse: Bras humérus articulation du coude |
| M01.17 | Arthrite tuberculeuse {A18.0}: Cheville et métatarse | M10.23 | Goutte médicamenteuse: Avant-bras cubitus articulation du poignet |
| M01.18 | Arthrite tuberculeuse {A18.0}: Autres | M10.24 | Goutte médicamenteuse: Main carpe |
| M01.19 | Arthrite tuberculeuse {A18.0}: Localisations non précisées | M10.25 | Goutte médicamenteuse: Région pelvienne |
| M01.30 | Arthrite au cours d'autres maladies bactériennes classées ailleurs: Sièges multiples | M10.26 | Goutte médicamenteuse: Jambe péroné articulation du genou |
| M01.31 | Arthrite au cours d'autres maladies bactériennes classées ailleurs: Région scapulaire | M10.27 | Goutte médicamenteuse: Cheville et métatarse |
| M01.32 | Arthrite au cours d'autres maladies bactériennes classées ailleurs: Bras humérus articulation du coude | M10.28 | Goutte médicamenteuse: Autres |
| M01.33 | Arthrite au cours d'autres maladies bactériennes classées ailleurs: Avant-bras cubitus articulation du poignet | M10.29 | Goutte médicamenteuse: Localisations non précisées |
| M01.34 | Arthrite au cours d'autres maladies bactériennes classées ailleurs: Main carpe | M14.8 | Arthropathie au cours d'autres maladies précisées classées ailleurs |
| M01.35 | Arthrite au cours d'autres maladies bactériennes classées ailleurs: Région pelvienne | M32.0 | Lupus érythémateux disséminé médicamenteux |
| M01.36 | Arthrite au cours d'autres maladies bactériennes classées ailleurs: Jambe péroné articulation du genou | M32.1 | Lupus érythémateux disséminé avec atteinte d'organes et d'appareils |
| M01.37 | Arthrite au cours d'autres maladies bactériennes classées ailleurs: Cheville et métatarse | M32.8 | Autres formes de lupus érythémateux disséminé |
| M01.38 | Arthrite au cours d'autres maladies bactériennes classées ailleurs: Autres | M32.9 | Lupus érythémateux disséminé, sans précision |
| M01.39 | Arthrite au cours d'autres maladies bactériennes classées ailleurs: Localisations non précisées | M36.1 | Arthropathie au cours de maladies tumorales classées ailleurs {C00-D48} |
| M01.40 | Arthrite au cours de la rubéole {B06.8}: Sièges multiples | M36.2 | Arthropathie hémophile {D66-D68} |
| M01.41 | Arthrite au cours de la rubéole {B06.8}: Région scapulaire | M36.3 | Arthropathie au cours d'autres maladies du sang classées ailleurs {D50-D76} |
| M01.42 | Arthrite au cours de la rubéole {B06.8}: Bras humérus articulation du coude | M36.8 | Atteintes systémiques du tissu conjonctif au cours d'autres maladies classées ailleurs |
| M01.43 | Arthrite au cours de la rubéole {B06.8}: Avant-bras cubitus articulation du poignet | M46.20 | Ostéomyélite vertébrale: Localisations multiples de la colonne vertébrale |
| M01.44 | Arthrite au cours de la rubéole {B06.8}: Main carpe | M46.21 | Ostéomyélite vertébrale: Région occipito-atloïdo-axoïdienne |
| M01.45 | Arthrite au cours de la rubéole {B06.8}: Région pelvienne | M46.22 | Ostéomyélite vertébrale: Région cervicale |
| M01.46 | Arthrite au cours de la rubéole {B06.8}: Jambe péroné articulation du genou | M46.23 | Ostéomyélite vertébrale: Région cervico-dorsale |
| M01.47 | Arthrite au cours de la rubéole {B06.8}: Cheville et métatarse | M46.24 | Ostéomyélite vertébrale: Région dorsale |
| M01.48 | Arthrite au cours de la rubéole {B06.8}: Autres | M46.25 | Ostéomyélite vertébrale: Région dorso-lombaire |
| | | M46.26 | Ostéomyélite vertébrale: Région lombaire |
| | | M46.27 | Ostéomyélite vertébrale: Région lombo-sacrée |
| | | M46.28 | Ostéomyélite vertébrale: Région sacrée et sacro-coccygienne |
| | | M46.29 | Ostéomyélite vertébrale: Localisation non précisée |
| | | M48.40 | Fracture vertébrale de fatigue: Localisations multiples de la colonne vertébrale |
| | | M48.41 | Fracture vertébrale de fatigue: Région occipito-atloïdo-axoïdienne |
| | | M48.42 | Fracture vertébrale de fatigue: Région cervicale |
| | | M48.43 | Fracture vertébrale de fatigue: Région cervico-dorsale |
| | | M48.44 | Fracture vertébrale de fatigue: Région dorsale |
| | | M48.45 | Fracture vertébrale de fatigue: Région dorso-lombaire |
| | | M48.46 | Fracture vertébrale de fatigue: Région lombaire |

| | | | |
|--------|--|--------|---|
| M48.47 | Fracture vertébrale de fatigue: Région lombo-sacrée | M84.39 | Fracture par sollicitation excessive, non classée ailleurs: Localisations non précisées |
| M48.48 | Fracture vertébrale de fatigue: Région sacrée et sacro-coccygienne | M84.40 | Fracture pathologique, non classée ailleurs: Sièges multiples |
| M48.49 | Fracture vertébrale de fatigue: Localisation non précisée | M84.41 | Fracture pathologique, non classée ailleurs: Région scapulaire |
| M48.50 | Tassement vertébral, non classé ailleurs: Localisations multiples de la colonne vertébrale | M84.42 | Fracture pathologique, non classée ailleurs: Bras humérus articulation du coude |
| M48.51 | Tassement vertébral, non classé ailleurs: Région occipito-atloïdo-axoïdienne | M84.43 | Fracture pathologique, non classée ailleurs: Avant-bras cubitus articulation du poignet |
| M48.52 | Tassement vertébral, non classé ailleurs: Région cervicale | M84.44 | Fracture pathologique, non classée ailleurs: Main carpe |
| M48.53 | Tassement vertébral, non classé ailleurs: Région cervico-dorsale | M84.45 | Fracture pathologique, non classée ailleurs: Région pelvienne |
| M48.54 | Tassement vertébral, non classé ailleurs: Région dorsale | M84.46 | Fracture pathologique, non classée ailleurs: Jambe péroné articulation du genou |
| M48.55 | Tassement vertébral, non classé ailleurs: Région dorso-lombaire | M84.47 | Fracture pathologique, non classée ailleurs: Cheville et métatarse |
| M48.56 | Tassement vertébral, non classé ailleurs: Région lombaire | M84.48 | Fracture pathologique, non classée ailleurs: Autres |
| M48.57 | Tassement vertébral, non classé ailleurs: Région lombo-sacrée | M84.49 | Fracture pathologique, non classée ailleurs: Localisations non précisées |
| M48.58 | Tassement vertébral, non classé ailleurs: Région sacrée et sacro-coccygienne | M86.00 | Ostéomyélite hématogène aiguë: Sièges multiples |
| M48.59 | Tassement vertébral, non classé ailleurs: Localisation non précisée | M86.01 | Ostéomyélite hématogène aiguë: Région scapulaire |
| M49.50 | Tassement vertébral au cours de maladies classées ailleurs: Localisations multiples de la colonne vertébrale | M86.02 | Ostéomyélite hématogène aiguë: Bras humérus articulation du coude |
| M49.51 | Tassement vertébral au cours de maladies classées ailleurs: Région occipito-atloïdo-axoïdienne | M86.03 | Ostéomyélite hématogène aiguë: Avant-bras cubitus articulation du poignet |
| M49.52 | Tassement vertébral au cours de maladies classées ailleurs: Région cervicale | M86.04 | Ostéomyélite hématogène aiguë: Main carpe |
| M49.53 | Tassement vertébral au cours de maladies classées ailleurs: Région cervico-dorsale | M86.05 | Ostéomyélite hématogène aiguë: Région pelvienne |
| M49.54 | Tassement vertébral au cours de maladies classées ailleurs: Région dorsale | M86.06 | Ostéomyélite hématogène aiguë: Jambe péroné articulation du genou |
| M49.55 | Tassement vertébral au cours de maladies classées ailleurs: Région dorso-lombaire | M86.07 | Ostéomyélite hématogène aiguë: Cheville et métatarse |
| M49.56 | Tassement vertébral au cours de maladies classées ailleurs: Région lombaire | M86.08 | Ostéomyélite hématogène aiguë: Autres |
| M49.57 | Tassement vertébral au cours de maladies classées ailleurs: Région lombo-sacrée | M86.09 | Ostéomyélite hématogène aiguë: Localisations non précisées |
| M49.58 | Tassement vertébral au cours de maladies classées ailleurs: Région sacrée et sacro-coccygienne | M86.10 | Autres ostéomyélites aiguës: Sièges multiples |
| M49.59 | Tassement vertébral au cours de maladies classées ailleurs: Localisation non précisée | M86.11 | Autres ostéomyélites aiguës: Région scapulaire |
| M53.3 | Atteintes sacro-coccygiennes, non classées ailleurs | M86.12 | Autres ostéomyélites aiguës: Bras humérus articulation du coude |
| M60.15 | Myosite interstitielle: Région pelvienne | M86.13 | Autres ostéomyélites aiguës: Avant-bras cubitus articulation du poignet |
| M73.00 | Bursite gonococcique {A54.4}: Sièges multiples | M86.14 | Autres ostéomyélites aiguës: Main carpe |
| M73.01 | Bursite gonococcique {A54.4}: Région scapulaire | M86.15 | Autres ostéomyélites aiguës: Région pelvienne |
| M73.02 | Bursite gonococcique {A54.4}: Bras humérus articulation du coude | M86.16 | Autres ostéomyélites aiguës: Jambe péroné articulation du genou |
| M73.03 | Bursite gonococcique {A54.4}: Avant-bras cubitus articulation du poignet | M86.17 | Autres ostéomyélites aiguës: Cheville et métatarse |
| M73.04 | Bursite gonococcique {A54.4}: Main carpe | M86.18 | Autres ostéomyélites aiguës: Autres |
| M73.05 | Bursite gonococcique {A54.4}: Région pelvienne | M86.19 | Autres ostéomyélites aiguës: Localisations non précisées |
| M73.06 | Bursite gonococcique {A54.4}: Jambe péroné articulation du genou | M86.20 | Ostéomyélite subaiguë: Sièges multiples |
| M73.07 | Bursite gonococcique {A54.4}: Cheville et métatarse | M86.21 | Ostéomyélite subaiguë: Région scapulaire |
| M73.08 | Bursite gonococcique {A54.4}: Autres | M86.22 | Ostéomyélite subaiguë: Bras humérus articulation du coude |
| M73.09 | Bursite gonococcique {A54.4}: Localisations non précisées | M86.23 | Ostéomyélite subaiguë: Avant-bras cubitus articulation du poignet |
| M84.30 | Fracture par sollicitation excessive, non classée ailleurs: Sièges multiples | M86.24 | Ostéomyélite subaiguë: Main carpe |
| M84.31 | Fracture par sollicitation excessive, non classée ailleurs: Région scapulaire | M86.25 | Ostéomyélite subaiguë: Région pelvienne |
| M84.32 | Fracture par sollicitation excessive, non classée ailleurs: Bras humérus articulation du coude | M86.26 | Ostéomyélite subaiguë: Jambe péroné articulation du genou |
| M84.33 | Fracture par sollicitation excessive, non classée ailleurs: Avant-bras cubitus articulation du poignet | M86.27 | Ostéomyélite subaiguë: Cheville et métatarse |
| M84.34 | Fracture par sollicitation excessive, non classée ailleurs: Main carpe | M86.28 | Ostéomyélite subaiguë: Autres |
| M84.35 | Fracture par sollicitation excessive, non classée ailleurs: Région pelvienne | M86.29 | Ostéomyélite subaiguë: Localisations non précisées |
| M84.36 | Fracture par sollicitation excessive, non classée ailleurs: Jambe péroné articulation du genou | M86.30 | Ostéomyélite chronique multiple: Sièges multiples |
| M84.37 | Fracture par sollicitation excessive, non classée ailleurs: Cheville et métatarse | M86.31 | Ostéomyélite chronique multiple: Région scapulaire |
| M84.38 | Fracture par sollicitation excessive, non classée ailleurs: Autres | M86.32 | Ostéomyélite chronique multiple: Bras humérus articulation du coude |
| | | M86.33 | Ostéomyélite chronique multiple: Avant-bras cubitus articulation du poignet |
| | | M86.34 | Ostéomyélite chronique multiple: Main carpe |
| | | M86.35 | Ostéomyélite chronique multiple: Région pelvienne |
| | | M86.36 | Ostéomyélite chronique multiple: Jambe péroné articulation du genou |
| | | M86.37 | Ostéomyélite chronique multiple: Cheville et métatarse |
| | | M86.38 | Ostéomyélite chronique multiple: Autres |
| | | M86.39 | Ostéomyélite chronique multiple: Localisations non précisées |
| | | M86.40 | Ostéomyélite chronique avec fistule de drainage: Sièges multiples |
| | | M86.41 | Ostéomyélite chronique avec fistule de drainage: Région scapulaire |

| | | | |
|--------|---|--------|---|
| M86.42 | Ostéomyélite chronique avec fistule de drainage: Bras humérus articulation du coude | M87.07 | Ostéonécrose aseptique idiopathique: Cheville et métatarse |
| M86.43 | Ostéomyélite chronique avec fistule de drainage: Avant-bras cubitus articulation du poignet | M87.09 | Ostéonécrose aseptique idiopathique: Localisations non précisées |
| M86.44 | Ostéomyélite chronique avec fistule de drainage: Main carpe | M87.10 | Ostéonécrose médicamenteuse: Sièges multiples |
| M86.45 | Ostéomyélite chronique avec fistule de drainage: Région pelvienne | M87.11 | Ostéonécrose médicamenteuse: Région scapulaire |
| M86.46 | Ostéomyélite chronique avec fistule de drainage: Jambe péroné articulation du genou | M87.12 | Ostéonécrose médicamenteuse: Bras humérus articulation du coude |
| M86.47 | Ostéomyélite chronique avec fistule de drainage: Cheville et métatarse | M87.13 | Ostéonécrose médicamenteuse: Avant-bras cubitus articulation du poignet |
| M86.48 | Ostéomyélite chronique avec fistule de drainage: Autres | M87.14 | Ostéonécrose médicamenteuse: Main carpe |
| M86.49 | Ostéomyélite chronique avec fistule de drainage: Localisations non précisées | M87.15 | Ostéonécrose médicamenteuse: Région pelvienne |
| M86.50 | Autres ostéomyélites hématogènes chroniques: Sièges multiples | M87.16 | Ostéonécrose médicamenteuse: Jambe péroné articulation du genou |
| M86.51 | Autres ostéomyélites hématogènes chroniques: Région scapulaire | M87.17 | Ostéonécrose médicamenteuse: Cheville et métatarse |
| M86.52 | Autres ostéomyélites hématogènes chroniques: Bras humérus articulation du coude | M87.18 | Ostéonécrose médicamenteuse: Autres |
| M86.53 | Autres ostéomyélites hématogènes chroniques: Avant-bras cubitus articulation du poignet | M87.19 | Ostéonécrose médicamenteuse: Localisations non précisées |
| M86.54 | Autres ostéomyélites hématogènes chroniques: Main carpe | M87.20 | Ostéonécrose due à un traumatisme antérieur: Sièges multiples |
| M86.55 | Autres ostéomyélites hématogènes chroniques: Région pelvienne | M87.21 | Ostéonécrose due à un traumatisme antérieur: Région scapulaire |
| M86.56 | Autres ostéomyélites hématogènes chroniques: Jambe péroné articulation du genou | M87.22 | Ostéonécrose due à un traumatisme antérieur: Bras humérus articulation du coude |
| M86.57 | Autres ostéomyélites hématogènes chroniques: Cheville et métatarse | M87.23 | Ostéonécrose due à un traumatisme antérieur: Avant-bras cubitus articulation du poignet |
| M86.58 | Autres ostéomyélites hématogènes chroniques: Autres | M87.24 | Ostéonécrose due à un traumatisme antérieur: Main carpe |
| M86.59 | Autres ostéomyélites hématogènes chroniques: Localisations non précisées | M87.25 | Ostéonécrose due à un traumatisme antérieur: Région pelvienne |
| M86.60 | Autres ostéomyélites chroniques: Sièges multiples | M87.26 | Ostéonécrose due à un traumatisme antérieur: Jambe péroné articulation du genou |
| M86.61 | Autres ostéomyélites chroniques: Région scapulaire | M87.27 | Ostéonécrose due à un traumatisme antérieur: Cheville et métatarse |
| M86.62 | Autres ostéomyélites chroniques: Bras humérus articulation du coude | M87.28 | Ostéonécrose due à un traumatisme antérieur: Autres |
| M86.63 | Autres ostéomyélites chroniques: Avant-bras cubitus articulation du poignet | M87.29 | Ostéonécrose due à un traumatisme antérieur: Localisations non précisées |
| M86.64 | Autres ostéomyélites chroniques: Main carpe | M87.30 | Autres ostéonécroses secondaires: Sièges multiples |
| M86.65 | Autres ostéomyélites chroniques: Région pelvienne | M87.31 | Autres ostéonécroses secondaires: Région scapulaire |
| M86.66 | Autres ostéomyélites chroniques: Jambe péroné articulation du genou | M87.32 | Autres ostéonécroses secondaires: Bras humérus articulation du coude |
| M86.67 | Autres ostéomyélites chroniques: Cheville et métatarse | M87.33 | Autres ostéonécroses secondaires: Avant-bras cubitus articulation du poignet |
| M86.68 | Autres ostéomyélites chroniques: Autres | M87.34 | Autres ostéonécroses secondaires: Main carpe |
| M86.69 | Autres ostéomyélites chroniques: Localisations non précisées | M87.35 | Autres ostéonécroses secondaires: Région pelvienne |
| M86.80 | Autres ostéomyélites: Sièges multiples | M87.36 | Autres ostéonécroses secondaires: Jambe péroné articulation du genou |
| M86.81 | Autres ostéomyélites: Région scapulaire | M87.37 | Autres ostéonécroses secondaires: Cheville et métatarse |
| M86.82 | Autres ostéomyélites: Bras humérus articulation du coude | M87.38 | Autres ostéonécroses secondaires: Autres |
| M86.83 | Autres ostéomyélites: Avant-bras cubitus articulation du poignet | M87.39 | Autres ostéonécroses secondaires: Localisations non précisées |
| M86.84 | Autres ostéomyélites: Main carpe | M87.80 | Autres ostéonécroses: Sièges multiples |
| M86.85 | Autres ostéomyélites: Région pelvienne | M87.81 | Autres ostéonécroses: Région scapulaire |
| M86.86 | Autres ostéomyélites: Jambe péroné articulation du genou | M87.82 | Autres ostéonécroses: Bras humérus articulation du coude |
| M86.87 | Autres ostéomyélites: Cheville et métatarse | M87.83 | Autres ostéonécroses: Avant-bras cubitus articulation du poignet |
| M86.88 | Autres ostéomyélites: Autres | M87.84 | Autres ostéonécroses: Main carpe |
| M86.89 | Autres ostéomyélites: Localisations non précisées | M87.85 | Autres ostéonécroses: Région pelvienne |
| M86.90 | Ostéomyélite, sans précision: Sièges multiples | M87.86 | Autres ostéonécroses: Jambe péroné articulation du genou |
| M86.91 | Ostéomyélite, sans précision: Région scapulaire | M87.87 | Autres ostéonécroses: Cheville et métatarse |
| M86.92 | Ostéomyélite, sans précision: Bras humérus articulation du coude | M87.88 | Autres ostéonécroses: Autres |
| M86.93 | Ostéomyélite, sans précision: Avant-bras cubitus articulation du poignet | M87.89 | Autres ostéonécroses: Localisations non précisées |
| M86.94 | Ostéomyélite, sans précision: Main carpe | M87.90 | Ostéonécrose, sans précision: Sièges multiples |
| M86.95 | Ostéomyélite, sans précision: Région pelvienne | M87.91 | Ostéonécrose, sans précision: Région scapulaire |
| M86.96 | Ostéomyélite, sans précision: Jambe péroné articulation du genou | M87.92 | Ostéonécrose, sans précision: Bras humérus articulation du coude |
| M86.97 | Ostéomyélite, sans précision: Cheville et métatarse | M87.93 | Ostéonécrose, sans précision: Avant-bras cubitus articulation du poignet |
| M86.98 | Ostéomyélite, sans précision: Autres | M87.94 | Ostéonécrose, sans précision: Main carpe |
| M86.99 | Ostéomyélite, sans précision: Localisations non précisées | M87.95 | Ostéonécrose, sans précision: Région pelvienne |
| M87.02 | Ostéonécrose aseptique idiopathique: Bras humérus articulation du coude | M87.96 | Ostéonécrose, sans précision: Jambe péroné articulation du genou |
| M87.05 | Ostéonécrose aseptique idiopathique: Région pelvienne | M87.97 | Ostéonécrose, sans précision: Cheville et métatarse |
| M87.06 | Ostéonécrose aseptique idiopathique: Jambe péroné articulation du genou | M87.98 | Ostéonécrose, sans précision: Autres |
| | | M87.99 | Ostéonécrose, sans précision: Localisations non précisées |
| | | M90.00 | Tuberculose osseuse {A18.0}: Sièges multiples |
| | | M90.01 | Tuberculose osseuse {A18.0}: Région scapulaire |

| | | | |
|--------|---|--------|---|
| M90.02 | Tuberculose osseuse {A18.0}: Bras humérus articulation du coude | M96.80 | Sternum laissé électivement ouvert après intervention chirurgicale thoracique |
| M90.03 | Tuberculose osseuse {A18.0}: Avant-bras cubitus articulation du poignet | M96.81 | Thorax instable après intervention chirurgicale thoracique |
| M90.04 | Tuberculose osseuse {A18.0}: Main carpe | M96.82 | Guérison retardée du genou après fusion ou arthrodeèse |
| M90.05 | Tuberculose osseuse {A18.0}: Région pelvienne | M96.88 | Autres affections du système ostéo-articulaire et des muscles après un acte à visée thérapeutique |
| M90.06 | Tuberculose osseuse {A18.0}: Jambe péroné articulation du genou | M96.9 | Affection du système ostéo-articulaire et des muscles après un acte à visée diagnostique et thérapeutique, sans précision |
| M90.07 | Tuberculose osseuse {A18.0}: Cheville et métatarse | N03.6 | Syndrome néphrotique chronique: Maladie à dépôt dense |
| M90.08 | Tuberculose osseuse {A18.0}: Autres | N04.0 | Syndrome néphrotique: Anomalies glomérulaires mineures |
| M90.09 | Tuberculose osseuse {A18.0}: Localisations non précisées | N04.1 | Syndrome néphrotique: Lésions glomérulaires segmentaires et focales |
| M90.10 | Périostite au cours d'autres maladies infectieuses classées ailleurs: Sièges multiples | N04.2 | Syndrome néphrotique: Glomérulonéphrite membraneuse diffuse |
| M90.11 | Périostite au cours d'autres maladies infectieuses classées ailleurs: Région scapulaire | N04.3 | Syndrome néphrotique: Glomérulonéphrite mésangio-proliférative diffuse |
| M90.12 | Périostite au cours d'autres maladies infectieuses classées ailleurs: Bras humérus articulation du coude | N04.4 | Syndrome néphrotique: Glomérulonéphrite proliférative endocapillaire diffuse |
| M90.13 | Périostite au cours d'autres maladies infectieuses classées ailleurs: Avant-bras cubitus articulation du poignet | N04.5 | Syndrome néphrotique: Glomérulonéphrite mésangiocapillaire diffuse |
| M90.14 | Périostite au cours d'autres maladies infectieuses classées ailleurs: Main carpe | N04.6 | Syndrome néphrotique: Maladie à dépôt dense |
| M90.15 | Périostite au cours d'autres maladies infectieuses classées ailleurs: Région pelvienne | N04.7 | Syndrome néphrotique: Glomérulonéphrite diffuse en croissant |
| M90.16 | Périostite au cours d'autres maladies infectieuses classées ailleurs: Jambe péroné articulation du genou | N04.8 | Syndrome néphrotique: Autres modifications morphologiques |
| M90.17 | Périostite au cours d'autres maladies infectieuses classées ailleurs: Cheville et métatarse | N04.9 | Syndrome néphrotique: Type de modification morphologique non précisé |
| M90.18 | Périostite au cours d'autres maladies infectieuses classées ailleurs: Autres | N08.3 | Glomérulopathie au cours du diabète sucré {E10-E14 avec le quatrième chiffre .2} |
| M90.19 | Périostite au cours d'autres maladies infectieuses classées ailleurs: Localisations non précisées | N10 | Néphrite tubulo-interstitielle aiguë |
| M90.20 | Ostéopathie au cours d'autres maladies infectieuses classées ailleurs: Sièges multiples | N12 | Néphrite tubulo-interstitielle, non précisée comme aiguë ou chronique |
| M90.21 | Ostéopathie au cours d'autres maladies infectieuses classées ailleurs: Région scapulaire | N13.5 | Coudure et rétrécissement urétéral, sans hydronéphrose |
| M90.22 | Ostéopathie au cours d'autres maladies infectieuses classées ailleurs: Bras humérus articulation du coude | N13.8 | Autres uropathies obstructives et par reflux |
| M90.23 | Ostéopathie au cours d'autres maladies infectieuses classées ailleurs: Avant-bras cubitus articulation du poignet | N13.9 | Uropathie obstructive et par reflux, sans précision |
| M90.24 | Ostéopathie au cours d'autres maladies infectieuses classées ailleurs: Main carpe | N15.10 | Abcès rénal |
| M90.25 | Ostéopathie au cours d'autres maladies infectieuses classées ailleurs: Région pelvienne | N15.11 | Abcès périrénal |
| M90.26 | Ostéopathie au cours d'autres maladies infectieuses classées ailleurs: Jambe péroné articulation du genou | N17.0 | Insuffisance rénale aiguë avec nécrose tubulaire |
| M90.27 | Ostéopathie au cours d'autres maladies infectieuses classées ailleurs: Cheville et métatarse | N17.1 | Insuffisance rénale aiguë avec nécrose corticale aiguë |
| M90.28 | Ostéopathie au cours d'autres maladies infectieuses classées ailleurs: Autres | N17.2 | Insuffisance rénale aiguë avec nécrose médullaire |
| M90.29 | Ostéopathie au cours d'autres maladies infectieuses classées ailleurs: Localisations non précisées | N17.8 | Autres insuffisances rénales aiguës |
| M90.70 | Fracture osseuse au cours de maladies tumorales {C00-D48}: Sièges multiples | N17.9 | Insuffisance rénale aiguë, sans précision |
| M90.71 | Fracture osseuse au cours de maladies tumorales {C00-D48}: Région scapulaire | N18.1 | Insuffisance rénale chronique, Stade 1 |
| M90.72 | Fracture osseuse au cours de maladies tumorales {C00-D48}: Bras humérus articulation du coude | N18.2 | Insuffisance rénale chronique, Stade 2 |
| M90.73 | Fracture osseuse au cours de maladies tumorales {C00-D48}: Avant-bras cubitus articulation du poignet | N18.3 | Insuffisance rénale chronique, Stade 3 |
| M90.74 | Fracture osseuse au cours de maladies tumorales {C00-D48}: Main carpe | N18.4 | Insuffisance rénale chronique, Stade 4 |
| M90.75 | Fracture osseuse au cours de maladies tumorales {C00-D48}: Région pelvienne | N18.80 | Trouble de la fonction rénale, chronique, unilatéral |
| M90.76 | Fracture osseuse au cours de maladies tumorales {C00-D48}: Jambe péroné articulation du genou | N18.89 | Autre néphropathie chronique, stade non précisé |
| M90.77 | Fracture osseuse au cours de maladies tumorales {C00-D48}: Cheville et métatarse | N18.9 | Insuffisance rénale chronique, sans précision |
| M90.78 | Fracture osseuse au cours de maladies tumorales {C00-D48}: Autres | N19 | Insuffisance rénale, sans précision |
| M90.79 | Fracture osseuse au cours de maladies tumorales {C00-D48}: Localisations non précisées | N20.0 | Calcul du rein |
| M96.6 | Fracture osseuse après mise en place d'un implant, d'une prothèse articulaire ou d'une plaque d'ostéosynthèse | N20.2 | Calcul du rein avec calcul de l'uretère |
| | | N25.1 | Diabète insipide néphrogénique |
| | | N28.0 | Ischémie et infarctus du rein |
| | | N32.1 | Fistule vésico-intestinale |
| | | N32.2 | Fistule vésicale, non classée ailleurs |
| | | N32.3 | Diverticule de la vessie |
| | | N32.4 | Rupture de la vessie, non traumatique |
| | | N34.0 | Abcès urétral |
| | | N35.8 | Autres rétrécissements urétraux |
| | | N36.0 | Fistule urétrales |
| | | N36.1 | Diverticule urétral |
| | | N39.0 | Infection des voies urinaires, siège non précisé |
| | | N43.1 | Hydrocèle infectée |
| | | N44.0 | Torsion du testicule |
| | | N44.1 | Torsion hydatide |
| | | N45.0 | Orchite, épididymite et épididymo-orchite, avec abcès |
| | | N76.4 | Abcès de la vulve |
| | | N82.0 | Fistule vésico-vaginale |
| | | N82.1 | Autres fistules de l'appareil génito-urinaire de la femme |
| | | N82.2 | Fistule du vagin à l'intestin grêle |
| | | N82.3 | Fistule du vagin au côlon |
| | | N82.4 | Autres fistules intestino-génitales chez la femme |

| | | | |
|-------|--|-------|---|
| N82.5 | Fistule génito-cutanée chez la femme | P35.1 | Infection congénitale à cytomégalovirus |
| N82.8 | Autres fistules de l'appareil génital de la femme | P35.2 | Infection virale congénitale herpétique [herpes simplex] |
| N82.9 | Fistule de l'appareil génital de la femme, sans précision | P35.3 | Hépatite virale congénitale |
| N83.5 | Torsion de l'ovaire, du pédicule ovarien et de la trompe de Fallope | P35.8 | Autres maladies virales congénitales |
| N99.1 | Rétrécissement urétral après un acte à visée diagnostique et thérapeutique | P35.9 | Maladie virale congénitale, sans précision |
| P02.1 | Fœtus et nouveau-né affectés par d'autres formes de décollement et d'hémorragie placentaires | P36.0 | Infection du nouveau-né à streptocoques, groupe B |
| P03.1 | Fœtus et nouveau-né affectés par d'autres présentations et positions vicieuses du fœtus et disproportions fœto-pelviennes au cours du travail et de l'accouchement | P36.1 | Infections du nouveau-né à streptocoques, autres et sans précision |
| P04.0 | Fœtus et nouveau-né affectés par une anesthésie et par une analgésie de la mère, au cours de la grossesse, du travail et de l'accouchement | P36.2 | Infection du nouveau-né à staphylocoques dorés |
| P10.0 | Hémorragie sous-durale due à un traumatisme obstétrical | P36.3 | Infections du nouveau-né à staphylocoques, autres et sans précision |
| P10.1 | Hémorragie cérébrale due à un traumatisme obstétrical | P36.4 | Infection du nouveau-né à Escherichia coli |
| P10.2 | Hémorragie intraventriculaire due à un traumatisme obstétrical | P36.5 | Infection du nouveau-né due à des anaérobies |
| P10.3 | Hémorragie sous-arachnoïdienne due à un traumatisme obstétrical | P36.8 | Autres infections bactériennes du nouveau-né |
| P10.4 | Déchirure de la tente du cervelet due à un traumatisme obstétrical | P36.9 | Infection bactérienne du nouveau-né, sans précision |
| P10.8 | Autres déchirures et hémorragies intracrâniennes dues à un traumatisme obstétrical | P37.0 | Tuberculose congénitale |
| P10.9 | Déchirure et hémorragie intracrâniennes non précisées, dues à un traumatisme obstétrical | P37.1 | Toxoplasmose congénitale |
| P11.1 | Autres lésions cérébrales précisées, dues à un traumatisme obstétrical | P37.2 | Listériose néonatale (disséminée) |
| P11.2 | Lésion cérébrale non précisée, due à un traumatisme obstétrical | P37.3 | Paludisme congénital à Plasmodium falciparum |
| P15.6 | Adiponécrose sous-cutanée due à un traumatisme obstétrical | P37.4 | Autres formes de paludisme congénital |
| P20.0 | Hypoxie intra-utérine constatée pour la première fois avant le début du travail | P37.8 | Autres maladies infectieuses et parasitaires congénitales précisées |
| P22.0 | Syndrome de détresse respiratoire du nouveau-né | P37.9 | Maladie infectieuse ou parasitaire congénitale, sans précision |
| P23.0 | Pneumopathie congénitale due à un agent viral | P52.0 | Hémorragie intraventriculaire (non traumatique), degré 1, du fœtus et du nouveau-né |
| P23.1 | Pneumopathie congénitale à Chlamydia | P52.1 | Hémorragie intraventriculaire (non traumatique), degré 2, du fœtus et du nouveau-né |
| P23.2 | Pneumopathie congénitale à staphylocoques | P52.2 | Hémorragie intraventriculaire (non traumatique), degré 3, du fœtus et du nouveau-né |
| P23.3 | Pneumonie congénitale à streptocoques, groupe B | P52.3 | Hémorragie intraventriculaire (non traumatique) du fœtus et du nouveau-né, sans précision |
| P23.4 | Pneumopathie congénitale à Escherichia coli | P52.5 | Hémorragie sous-arachnoïdienne (non traumatique) du fœtus et du nouveau-né |
| P23.5 | Pneumopathie congénitale à Pseudomonas | P53 | Maladie hémorragique du fœtus et du nouveau-né |
| P23.6 | Pneumopathie congénitale due à d'autres agents bactériens | P54.4 | Hémorragie surrénalienne néonatale |
| P23.8 | Pneumopathie congénitale due à d'autres micro-organismes | P56.0 | Anasarque fœtoplacentaire due à une iso-immunisation |
| P23.9 | Pneumopathie congénitale, sans précision | P56.9 | Anasarque fœtoplacentaire due à des maladies hémolytiques, autres et sans précision |
| P24.0 | Aspiration néonatale de méconium | P57.0 | Ictère nucléaire dû à une iso-immunisation |
| P24.1 | Aspiration néonatale de liquide amniotique et de mucus | P57.8 | Autres formes précisées d'ictère nucléaire |
| P24.2 | Aspiration néonatale de sang | P57.9 | Ictère nucléaire, sans précision |
| P24.3 | Aspiration néonatale de lait et d'aliments régurgités | P59.1 | Syndrome de la "bile épaisse" |
| P24.8 | Autres syndromes néonataux d'aspiration | P59.2 | Ictère néonatal dû à des lésions hépatocellulaires, autres et sans précision |
| P24.9 | Syndrome néonatal d'aspiration, sans précision | P60 | Coagulation intravasculaire disséminée chez le fœtus et le nouveau-né |
| P25.0 | Emphysème interstitiel survenant pendant la période périnatale | P61.0 | Thrombopénie néonatale transitoire |
| P25.1 | Pneumothorax survenant pendant la période périnatale | P70.0 | Syndrome de l'enfant dont la mère a un diabète de la grossesse |
| P25.2 | Pneumomédiastin survenant pendant la période périnatale | P70.1 | Syndrome de l'enfant de mère diabétique |
| P25.3 | Pneumopéricarde survenant pendant la période périnatale | P70.2 | Diabète sucré néonatal |
| P25.8 | Autres affections apparentées à l'emphysème interstitiel survenant pendant la période périnatale | P72.1 | Hyperthyroïdie transitoire néonatale |
| P26.0 | Hémorragie trachéobronchique survenant pendant la période périnatale | P77 | Entéocolite nécrosante du fœtus et du nouveau-né |
| P26.1 | Hémorragie pulmonaire massive survenant pendant la période périnatale | P78.0 | Perforation intestinale périnatale |
| P26.8 | Autres hémorragies pulmonaires survenant pendant la période périnatale | P78.1 | Autres péritonites néonatales |
| P26.9 | Hémorragie pulmonaire non précisée survenant pendant la période périnatale | P83.0 | Sclérème du nouveau-né |
| P27.0 | Syndrome de Wilson-Mikity | P83.2 | Anasarque fœtoplacentaire non due à une maladie hémolytique |
| P27.1 | Dysplasie broncho-pulmonaire survenant pendant la période périnatale | P90 | Convulsions du nouveau-né |
| P27.8 | Autres maladies respiratoires chroniques survenant pendant la période périnatale | P94.0 | Myasthénie transitoire néonatale |
| P27.9 | Maladie respiratoire chronique non précisée survenant pendant la période périnatale | P94.2 | Hypotonie congénitale |
| P28.5 | Insuffisance respiratoire du nouveau-né | P96.0 | Insuffisance rénale congénitale |
| P29.0 | Insuffisance cardiaque néonatale | P96.1 | Symptômes néonataux de privation dus à la toxicomanie de la mère |
| P35.0 | Syndrome de rubéole congénitale | P96.2 | Symptômes de privation d'une utilisation thérapeutique de médicaments chez le nouveau-né |
| | | Q00.0 | Anencéphalie |
| | | Q00.1 | Cranio-rachischisis |
| | | Q00.2 | Inencéphalie |
| | | Q01.0 | Encéphalocèle frontale |
| | | Q01.1 | Encéphalocèle naso-frontale |
| | | Q01.2 | Encéphalocèle occipitale |
| | | Q01.8 | Encéphalocèle d'autres localisations |

| | | | |
|-------|---|--------|---|
| Q01.9 | Encéphalocèle, sans précision | Q28.00 | Anévrisme artérioveineux congénital des vaisseaux précérébraux |
| Q03.0 | Malformations de l'aqueduc de Sylvius | Q28.01 | Fistule artérioveineuse congénitale des vaisseaux précérébraux |
| Q03.1 | Atrésie des fentes de Luschka et du foramen de Magendie | Q28.08 | Autres malformations artérioveineuses congénitales des vaisseaux précérébraux |
| Q03.8 | Autres hydrocéphalies congénitales | Q28.09 | Malformation artérioveineuse congénitale des vaisseaux précérébraux, non précisée |
| Q03.9 | Hydrocéphalie congénitale, sans précision | Q28.10 | Anévrisme congénital des vaisseaux précérébraux |
| Q04.0 | Malformations congénitales du corps calleux | Q28.11 | Fistule congénitale des vaisseaux précérébraux |
| Q04.1 | Arhinencéphalie | Q28.18 | Autres malformations congénitales des vaisseaux précérébraux |
| Q04.2 | Holoprosencéphalie | Q28.19 | Malformation congénitale des vaisseaux précérébraux, non précisée |
| Q04.3 | Autres anomalies localisées du développement de l'encéphale | Q28.20 | Anévrisme artérioveineux congénital des vaisseaux cérébraux |
| Q04.4 | Dysplasie du septum et des voies optiques | Q28.21 | Fistule artérioveineuse congénitale des vaisseaux cérébraux |
| Q04.5 | Mégalencéphalie | Q28.28 | Autres malformations artérioveineuses congénitales des vaisseaux cérébraux |
| Q04.6 | Kystes cérébraux congénitaux | Q28.29 | Malformation artérioveineuse congénitale des vaisseaux cérébraux, non précisée |
| Q04.8 | Autres malformations congénitales précisées de l'encéphale | Q28.30 | Anévrisme congénital des vaisseaux cérébraux |
| Q05.0 | Spina bifida cervical, avec hydrocéphalie | Q28.31 | Fistule congénitale des vaisseaux cérébraux |
| Q05.1 | Spina bifida thoracique, avec hydrocéphalie | Q28.38 | Autres malformations congénitales des vaisseaux cérébraux |
| Q05.2 | Spina bifida lombaire, avec hydrocéphalie | Q28.39 | Malformation congénitale des vaisseaux cérébraux, non précisée |
| Q05.3 | Spina bifida sacré, avec hydrocéphalie | Q30.0 | Atrésie des choanes |
| Q05.4 | Spina bifida, avec hydrocéphalie, sans précision | Q31.0 | Ptérygion du larynx |
| Q05.5 | Spina bifida cervical, sans hydrocéphalie | Q31.1 | Sténose sous-glottique congénitale |
| Q05.6 | Spina bifida thoracique, sans hydrocéphalie | Q31.2 | Hypoplasie du larynx |
| Q05.7 | Spina bifida lombaire, sans hydrocéphalie | Q31.3 | Laryngocèle |
| Q05.8 | Spina bifida sacré, sans hydrocéphalie | Q31.5 | Laryngomalacie congénitale |
| Q05.9 | Spina bifida, sans précision | Q31.8 | Autres malformations congénitales du larynx |
| Q06.0 | Amyélie | Q31.9 | Malformation congénitale du larynx, sans précision |
| Q06.1 | Hypoplasie et dysplasie de la moelle épinière | Q32.0 | Trachéomalacie congénitale |
| Q06.2 | Diastématomyélie | Q32.1 | Autres malformations congénitales de la trachée |
| Q06.3 | Autres malformations congénitales de la queue de cheval | Q32.2 | Bronchomalacie congénitale |
| Q06.4 | Hydromyélie | Q32.3 | Sténose bronchique congénitale |
| Q06.8 | Autres malformations congénitales précisées de la moelle épinière | Q32.4 | Autres malformations congénitales des bronches |
| Q07.0 | Syndrome d'Arnold-Chiari | Q33.0 | Poumon kystique congénital |
| Q15.0 | Glaucome congénital | Q33.2 | Séquestration pulmonaire |
| Q20.0 | Tronc artériel commun | Q33.3 | Agénésie du poumon |
| Q20.1 | Ventricule droit à double issue [Double outlet right ventricle] | Q33.4 | Bronchiectasie congénitale |
| Q20.2 | Ventricule gauche à double issue [Double outlet left ventricle] | Q33.6 | Hypoplasie et dysplasie du poumon |
| Q20.3 | Communication ventriculo-auriculaire discordante | Q37.0 | Fente labiale bilatérale avec fente de la voûte du palais |
| Q20.4 | Ventricule à double issue [Double inlet ventricle] | Q37.1 | Fente labiale unilatérale avec fente de la voûte du palais |
| Q20.5 | Communication auriculo-ventriculaire discordante | Q37.2 | Fente labiale bilatérale avec fente du voile du palais |
| Q21.1 | Communication interauriculaire | Q37.3 | Fente labiale unilatérale avec fente du voile du palais |
| Q21.2 | Communication auriculo-ventriculaire | Q37.4 | Fente labiale bilatérale avec fente du voile et de la voûte du palais |
| Q21.3 | Tétralogie de Fallot | Q37.5 | Fente labiale unilatérale avec fente du voile et de la voûte du palais |
| Q21.4 | Communication aorto-pulmonaire | Q37.8 | Fente labiale bilatérale avec fente palatine, sans précision |
| Q22.0 | Atrésie de la valve pulmonaire | Q37.9 | Fente labiale unilatérale avec fente palatine, sans précision |
| Q22.1 | Sténose congénitale de la valve pulmonaire | Q38.7 | Poche pharyngée |
| Q22.4 | Sténose congénitale de la valvule tricuspide | Q39.0 | Atrésie de l'œsophage, sans fistule |
| Q22.5 | Maladie d'Ebstein | Q39.1 | Atrésie de l'œsophage avec fistule trachéo-œsophagienne |
| Q22.6 | Hypoplasie du cœur droit | Q39.2 | Fistule trachéo-œsophagienne congénitale, sans atrésie |
| Q22.8 | Autres malformations congénitales de la valvule tricuspide | Q39.3 | Sténose et rétrécissement congénitaux de l'œsophage |
| Q22.9 | Malformation congénitale de la valvule tricuspide, sans précision | Q39.4 | Ptérygion de l'œsophage |
| Q23.0 | Sténose congénitale de la valvule aortique | Q41.0 | Absence, atrésie et sténose congénitales du duodénum |
| Q23.1 | Insuffisance congénitale de la valvule aortique | Q41.1 | Absence, atrésie et sténose congénitales du jéjunum |
| Q23.2 | Sténose mitrale congénitale | Q41.2 | Absence, atrésie et sténose congénitales de l'iléon |
| Q23.3 | Insuffisance mitrale congénitale | Q41.8 | Absence, atrésie et sténose congénitales d'autres localisations précisées de l'intestin grêle |
| Q23.4 | Hypoplasie du cœur gauche | Q41.9 | Absence, atrésie et sténose congénitales de l'intestin grêle, sans précision de localisation |
| Q23.8 | Autres malformations congénitales des valvules aortique et mitrale | Q42.0 | Absence, atrésie et sténose congénitales du rectum, avec fistule |
| Q23.9 | Malformation congénitale des valvules aortique et mitrale, sans précision | Q42.1 | Absence, atrésie et sténose congénitales du rectum, sans fistule |
| Q24.2 | Cœur triatrial | Q42.2 | Absence, atrésie et sténose congénitales de l'anus, avec fistule |
| Q24.3 | Sténose de l'infundibulum pulmonaire | Q42.3 | Absence, atrésie et sténose congénitales de l'anus, sans fistule |
| Q24.4 | Sténose sous-aortique congénitale | Q42.8 | Absence, atrésie et sténose congénitales d'autres localisations du côlon |
| Q24.5 | Malformation des vaisseaux coronaires | | |
| Q24.6 | Bloc congénital du cœur | | |
| Q24.8 | Autres malformations cardiaques congénitales précisées | | |
| Q25.1 | Coarctation de l'aorte | | |
| Q25.2 | Atrésie de l'aorte | | |
| Q25.3 | Sténose de l'aorte | | |
| Q26.2 | Retour veineux pulmonaire anormal total | | |
| Q26.3 | Retour veineux pulmonaire anormal partiel | | |

| | | | |
|-------|---|--------|--|
| Q42.9 | Absence, atrésie et sténose congénitales du côlon, sans précision de localisation | Q80.1 | Ichtyose liée au chromosome X |
| Q43.0 | Diverticule de Meckel | Q80.2 | Ichtyose lamellaire |
| Q43.1 | Maladie de Hirschsprung | Q80.3 | Erythrodermie ichtyosiforme bulleuse congénitale |
| Q43.2 | Autres anomalies fonctionnelles congénitales du côlon | Q80.4 | Fœtus Arlequin |
| Q43.3 | Malformations congénitales de fixation de l'intestin | Q80.8 | Autres ichtyoses congénitales |
| Q44.2 | Atrésie des voies biliaires | Q80.9 | Ichtyose congénitale, sans précision |
| Q44.3 | Sténose et rétrécissement congénitaux des voies biliaires | Q81.0 | Epidermolyse bulleuse simple |
| Q44.6 | Maladie kystique du foie | Q81.1 | Epidermolyse bulleuse létale |
| Q44.7 | Autres malformations congénitales du foie | Q81.2 | Epidermolyse bulleuse dystrophique |
| Q45.0 | Agénésie, aplasie et hypoplasie du pancréas | Q81.8 | Autres épidermolyses bulleuses |
| Q45.1 | Pancréas annulaire | Q81.9 | Epidermolyse bulleuse, sans précision |
| Q45.2 | Kyste pancréatique congénital | Q82.4 | Dysplasie ectodermique (anhidrotique) |
| Q45.3 | Autres malformations congénitales du pancréas et du canal pancréatique | Q85.0 | Neurofibromatose (non maligne) |
| Q56.0 | Hermaphroditisme, non classé ailleurs | Q85.1 | Sclérose tubéreuse |
| Q56.1 | Pseudo-hermaphroditisme masculin, non classé ailleurs | Q85.8 | Autres phacomatoses, non classées ailleurs |
| Q56.2 | Pseudo-hermaphroditisme féminin, non classé ailleurs | Q85.9 | Phacomatose, sans précision |
| Q56.3 | Pseudo-hermaphroditisme, sans précision | Q86.1 | Syndrome fœtal dû à l'hydantoïne |
| Q56.4 | Sexe indéterminé, sans précision | Q86.2 | Dysmorphisme dû à la warfarine |
| Q60.0 | Agénésie rénale, unilatérale | Q86.80 | Embryopathie due à la thalidomide |
| Q60.1 | Agénésie rénale, bilatérale | Q86.88 | Autres syndromes congénitaux malformatifs dus à des causes exogènes connues |
| Q60.2 | Agénésie rénale, sans précision | Q87.0 | Syndromes congénitaux malformatifs atteignant principalement l'aspect de la face |
| Q60.3 | Hypoplasie rénale unilatérale | Q87.1 | Syndromes congénitaux malformatifs associés principalement à une petite taille |
| Q60.4 | Hypoplasie rénale bilatérale | Q87.2 | Syndromes congénitaux malformatifs impliquant principalement les membres |
| Q60.5 | Hypoplasie rénale, sans précision | Q87.3 | Syndromes congénitaux malformatifs comprenant un gigantisme néonatal |
| Q60.6 | Syndrome de Potter | Q87.4 | Syndrome de Marfan |
| Q61.1 | Rein polykystique, autosomique récessif | Q87.5 | Autres syndromes congénitaux malformatifs avec d'autres modifications du squelette |
| Q64.1 | Exstrophie vésicale | Q87.8 | Autres syndromes congénitaux malformatifs précisés, non classés ailleurs |
| Q64.2 | Valvules urétrales postérieures congénitales | Q89.1 | Malformations congénitales des surrénales |
| Q64.3 | Autres formes d'atrésie et de sténose de l'urètre et du col de la vessie | Q89.4 | Jumeaux soudés |
| Q74.3 | Arthrogrypose congénitale multiple | Q89.7 | Malformations congénitales multiples, non classées ailleurs |
| Q75.0 | Craniosynostose | Q89.8 | Autres malformations congénitales précisées |
| Q75.1 | Dysostose crânio-faciale | Q90.0 | Trisomie 21, non-disjonction méiotique |
| Q75.2 | Hypertélorisme | Q90.1 | Trisomie 21, mosaïque chromosomique (non-disjonction mitotique) |
| Q75.3 | Macrocéphalie | Q90.2 | Trisomie 21, translocation |
| Q75.4 | Dysostose mandibulo-faciale | Q90.9 | Syndrome de Down, sans précision |
| Q75.5 | Dysostose oculo-mandibulaire | Q91.0 | Trisomie 18, non-disjonction méiotique |
| Q75.8 | Autres malformations congénitales précisées des os du crâne et de la face | Q91.1 | Trisomie 18, mosaïque chromosomique (non-disjonction mitotique) |
| Q75.9 | Malformation congénitale des os du crâne et de la face, sans précision | Q91.2 | Trisomie 18, translocation |
| Q76.1 | Syndrome de Klippel-Feil | Q91.3 | Syndrome d'Edwards, sans précision |
| Q77.0 | Achondrogénésie | Q91.4 | Trisomie 13, non-disjonction méiotique |
| Q77.1 | Insuffisance staturale thanatophore | Q91.5 | Trisomie 13, mosaïque chromosomique (non-disjonction mitotique) |
| Q77.2 | Syndrome des côtes courtes | Q91.6 | Trisomie 13, translocation |
| Q77.3 | Chondrodysplasie ponctuée | Q91.7 | Syndrome de Patau, sans précision |
| Q77.4 | Achondroplasie | Q92.0 | Trisomie d'un chromosome entier, non-disjonction méiotique |
| Q77.5 | Dysplasie diastrophique | Q92.1 | Trisomie d'un chromosome entier, mosaïque chromosomique (non-disjonction mitotique) |
| Q77.6 | Dysplasie chondro-ectodermique | Q92.2 | Trisomie partielle majeure |
| Q77.7 | Dysplasie spondylo-épiphytaire | Q92.3 | Trisomie partielle mineure |
| Q77.8 | Autres ostéochondrodysplasies avec anomalies de la croissance des os longs et du rachis | Q92.4 | Duplications vues seulement à la prométaphase |
| Q77.9 | Ostéochondrodysplasie avec anomalies de la croissance des os longs et du rachis, sans précision | Q92.5 | Duplications avec autres réarrangements complexes |
| Q78.0 | Ostéogénèse imparfaite | Q92.6 | Chromosomes marqueurs supplémentaires |
| Q78.1 | Dysplasie polyostotique fibreuse | Q92.7 | Triploïdie et polyplôidie |
| Q78.2 | Ostéopétrose | Q92.8 | Autres trisomies et trisomies partielles précisées des autosomes |
| Q78.3 | Dysplasie diaphysaire progressive | Q92.9 | Trisomie et trisomie partielle des autosomes, sans précision |
| Q78.4 | Enchondromatose | Q93.0 | Monosomie d'un chromosome entier, non-disjonction méiotique |
| Q78.6 | Exostoses multiples congénitales | Q93.1 | Monosomie d'un chromosome entier, mosaïque chromosomique (non-disjonction mitotique) |
| Q78.9 | Ostéochondrodysplasie, sans précision | Q93.2 | Chromosome remplacé par un anneau ou dicentrique |
| Q79.0 | Hernie diaphragmatique congénitale | Q93.3 | Délétion du bras court du chromosome 4 |
| Q79.1 | Autres malformations congénitales du diaphragme | Q93.4 | Délétion du bras court du chromosome 5 |
| Q79.2 | Exomphale | Q93.5 | Autres délétions partielles d'un chromosome |
| Q79.3 | Gastroschisis | | |
| Q79.4 | Aplasie congénitale de la musculature abdominale | | |
| Q79.5 | Autres malformations congénitales de la paroi abdominale | | |
| Q79.6 | Syndrome d'Ehlers-Danlos | | |
| Q80.0 | Ichtyose vulgaire | | |

| | | | |
|--------|--|--------|--|
| Q93.6 | Délétions vues seulement à la prométaphase | S06.33 | Hématome cérébral circonscrit |
| Q93.7 | Délétions avec autres réarrangements complexes | S06.34 | Hématome cérébelleux circonscrit |
| Q93.8 | Autres délétions des autosomes | S06.38 | Autres lésions cérébrales et cérébelleuses circonscrites |
| Q93.9 | Délétion des autosomes, sans précision | S06.4 | Hémorragie épidurale |
| Q95.2 | Réarrangement autosomique équilibré chez un sujet anormal | S06.5 | Hémorragie sous-durale traumatique |
| Q95.3 | Réarrangement sexuel/autosomique équilibré chez un sujet anormal | S06.6 | Hémorragie sous-arachnoïdienne traumatique |
| Q95.4 | Sujet avec marqueur d'hétérochromatine | S06.70 | Perte de connaissance/coma lors de traumatisme crâio-cérébral: Moins de 30 minutes |
| Q95.5 | Sujet avec site autosomique fragile | S06.71 | Perte de connaissance/coma lors de traumatisme crâio-cérébral: de 30 minutes à 24 heures |
| Q95.8 | Autres réarrangements équilibrés et marqueurs structurels | S06.72 | Perte de connaissance/coma lors de traumatisme crâio-cérébral: Plus de 24 heures, avec retour au stade de connaissance antérieur |
| Q95.9 | Réarrangement équilibré et marqueur structurel, sans précision | S06.79 | Perte de connaissance/coma lors de traumatisme crâio-cérébral: Durée non précisée |
| Q99.0 | Chimère 46,XX/46,XY | S06.8 | Autres lésions traumatiques intracrâniennes |
| Q99.1 | Hermaphrodite vrai 46,XX | S06.9 | Lésion traumatique intracrânienne, sans précision |
| Q99.2 | Chromosome X fragile | S07.0 | Ecrasement de la face |
| R02 | Gangrène, non classée ailleurs | S07.1 | Ecrasement du crâne |
| R16.2 | Hépatomégalie avec splénomégalie, non classées ailleurs | S07.8 | Ecrasement d'autres parties de la tête |
| R29.1 | Méningisme | S07.9 | Ecrasement de la tête, partie non précisée |
| R40.2 | Coma, sans précision | S09.2 | Rupture traumatique du tympan |
| R56.8 | Convulsions, autres et non précisées | S09.9 | Lésion traumatique de la tête, sans précision |
| S01.35 | Plaie ouverte de l'oreille et de l'appareil auditif: Canal auditif | S11.01 | trachée thoracique: Larynx |
| S01.36 | Plaie ouverte de l'oreille et de l'appareil auditif: Osselets | S11.02 | trachée thoracique: Trachée cervicale, partie cervicale |
| S01.37 | Plaie ouverte de l'oreille et de l'appareil auditif: Tympan | S11.1 | Plaie ouverte avec atteinte de la thyroïde |
| S01.38 | Plaie ouverte de l'oreille et de l'appareil auditif: Oreille interne | S11.21 | Plaie ouverte avec atteinte du pharynx et de l'œsophage cervical: Pharynx |
| S01.39 | Plaie ouverte de l'oreille et de l'appareil auditif: Autres parties et parties multiples de l'oreille et de l'appareil auditif | S11.22 | Plaie ouverte avec atteinte du pharynx et de l'œsophage cervical: Œsophage cervical |
| S01.50 | Plaie ouverte de la lèvre et de la cavité buccale: Bouche, partie non précisée | S12.0 | Fracture de la première vertèbre cervicale |
| S01.52 | Plaie ouverte de la lèvre et de la cavité buccale: Muqueuse de la joue | S12.1 | Fracture de la deuxième vertèbre cervicale |
| S01.53 | Plaie ouverte de la lèvre et de la cavité buccale: Gencive (processus alvéolaire) | S12.21 | Fracture de la 3ème vertèbre cervicale |
| S01.54 | Plaie ouverte de la lèvre et de la cavité buccale: Langue et plancher de la bouche | S12.22 | Fracture de la 4ème vertèbre cervicale |
| S01.55 | Plaie ouverte de la lèvre et de la cavité buccale: Palais | S12.23 | Fracture de la 5ème vertèbre cervicale |
| S01.59 | Plaie ouverte de la lèvre et de la cavité buccale: Autres parties et parties multiples des lèvres et de la cavité buccale | S12.24 | Fracture de la 6ème vertèbre cervicale |
| S02.0 | Fracture de la voûte du crâne | S12.25 | Fracture de la 7ème vertèbre cervicale |
| S02.1 | Fracture de la base du crâne | S12.7 | Fractures multiples des vertèbres cervicales |
| S02.2 | Fracture des os du nez | S12.8 | Fracture d'autres parties du cou |
| S02.3 | Fracture du plancher de l'orbite | S12.9 | Fracture du cou, partie non précisée |
| S02.4 | Fracture des os malaïres et maxillaires | S13.0 | Rupture traumatique d'un disque intervertébral cervical |
| S02.60 | Fracture du maxillaire inférieur: Partie non précisée | S13.10 | Luxation d'une vertèbre cervicale: Niveau SAI |
| S02.61 | Fracture du maxillaire inférieur: Apophyse condylienne | S13.11 | Luxation d'une vertèbre cervicale: C1/C2 |
| S02.62 | Fracture du maxillaire inférieur: Sub-condylienne | S13.12 | Luxation d'une vertèbre cervicale: C2/C3 |
| S02.63 | Fracture du maxillaire inférieur: Apophyse coronoïde | S13.13 | Luxation d'une vertèbre cervicale: C3/C4 |
| S02.64 | Fracture du maxillaire inférieur: Branche maxillaire, SAI | S13.14 | Luxation d'une vertèbre cervicale: C4/C5 |
| S02.65 | Fracture du maxillaire inférieur: Angle maxillaire | S13.15 | Luxation d'une vertèbre cervicale: C5/C6 |
| S02.66 | Fracture du maxillaire inférieur: Symphyse maxillaire | S13.16 | Luxation d'une vertèbre cervicale: C6/C7 |
| S02.67 | Fracture du maxillaire inférieur: Partie alvéolaire | S13.17 | Luxation d'une vertèbre cervicale: C7/D1 |
| S02.68 | Fracture du maxillaire inférieur: Maxillaire, autre partie ou partie non précisée | S13.18 | Luxation d'une vertèbre cervicale: Autre |
| S02.69 | Fracture du maxillaire inférieur: Parties multiples | S13.2 | Luxations de parties autres et non précisées du cou |
| S05.2 | Lacération et rupture oculaires avec protrusion ou perte de tissu intra-oculaire | S13.3 | Luxations multiples du cou |
| S05.3 | Lacération oculaire sans protrusion ou perte de tissu intra-oculaire | S14.0 | Commotion et œdème de la moelle cervicale |
| S05.4 | Plaie pénétrante de l'orbite, avec ou sans corps étranger | S14.10 | Lésion de la moelle cervicale, SAI |
| S05.5 | Plaie pénétrante du globe oculaire, avec corps étranger | S14.11 | Lésion transversale complète de la moelle cervicale |
| S05.6 | Plaie pénétrante du globe oculaire, sans corps étranger | S14.12 | Lésion centrale de la moelle cervicale (lésion transversale incomplète) |
| S05.7 | Arrachement de l'œil | S14.13 | Autres lésions transversales incomplètes de la moelle cervicale |
| S05.8 | Autres lésions traumatiques de l'œil et de l'orbite | S14.2 | Lésion traumatique d'une racine nerveuse du rachis cervical |
| S06.0 | Commotion | S14.3 | Lésion traumatique du plexus brachial |
| S06.1 | Œdème cérébral traumatique | S14.5 | Lésion traumatique des nerfs sympathiques cervicaux |
| S06.20 | Lésion traumatique cérébrale et cérébelleuse diffuse, SAI | S14.70 | Niveau fonctionnel d'une lésion de la moelle cervicale: Niveau SAI |
| S06.21 | Contusion cérébrale diffuse | S14.71 | Niveau fonctionnel d'une lésion de la moelle cervicale: C1 |
| S06.22 | Contusion cérébelleuse diffuse | S14.72 | Niveau fonctionnel d'une lésion de la moelle cervicale: C2 |
| S06.23 | Hématomes cérébral et cérébelleux multiples | S14.73 | Niveau fonctionnel d'une lésion de la moelle cervicale: C3 |
| S06.28 | Autres lésions cérébrales et cérébelleuses diffuses | S14.74 | Niveau fonctionnel d'une lésion de la moelle cervicale: C4 |
| S06.30 | Atteinte limitée ou circonscrite du tissu cérébral, SAI | S14.75 | Niveau fonctionnel d'une lésion de la moelle cervicale: C5 |
| S06.31 | Contusion cérébrale circonscrite | S14.76 | Niveau fonctionnel d'une lésion de la moelle cervicale: C6 |
| S06.32 | Contusion cérébelleuse circonscrite | S14.77 | Niveau fonctionnel d'une lésion de la moelle cervicale: C7 |
| | | S14.78 | Niveau fonctionnel d'une lésion de la moelle cervicale: C8 |

| | | | |
|--------|--|--------|--|
| S15.00 | Lésion traumatique de la carotide: carotide, partie non précisée | S27.1 | Hémithorax traumatique |
| S15.01 | Lésion traumatique de la carotide: A. carotide commune | S27.2 | Hémopneumothorax traumatique |
| S15.02 | Lésion traumatique de la carotide: A. carotide externe | S27.32 | Déchirure du poumon |
| S15.03 | Lésion traumatique de la carotide: A. carotide interne | S27.38 | Lésion traumatique autre et sans précision |
| S15.3 | Lésion traumatique de la veine jugulaire interne | S27.4 | Lésion traumatique des bronches |
| S17.0 | Ecrasement du larynx et de la trachée | S27.5 | Lésion traumatique de la trachée thoracique |
| S17.8 | Ecrasement d'autres parties du cou | S27.6 | Lésion traumatique de la plèvre |
| S17.9 | Ecrasement du cou, partie non précisée | S27.7 | Lésions traumatiques multiples des organes intrathoraciques |
| S21.1 | Plaie ouverte de la paroi thoracique antérieure | S27.81 | Lésion traumatique d'autres organes et structures intrathoraciques précisés: Diaphragme |
| S21.2 | Plaie ouverte de la paroi thoracique postérieure | S27.82 | Lésion traumatique d'autres organes et structures intrathoraciques précisés: Canal thoracique |
| S21.7 | Plaies ouvertes multiples de la paroi thoracique | S27.83 | Lésion traumatique d'autres organes et structures intrathoraciques précisés: Œsophage (partie thoracique) |
| S21.80 | Plaie ouverte non précisée d'une autre partie du thorax | S27.84 | Lésion traumatique d'autres organes et structures intrathoraciques précisés: Thymus |
| S21.83 | Plaie ouverte (n'importe quelle partie du thorax) communiquant avec une lésion intrathoracique | S27.88 | Lésion traumatique d'autres organes et structures intrathoraciques précisés: Autres organes et structures intrathoraciques précisées |
| S21.87 | Lésion des tissus mous de stade I lors de fracture ouverte ou de luxation du thorax | S27.9 | Lésion traumatique d'organes intrathoraciques non précisés |
| S21.88 | Lésion des tissus mous de stade II lors de fracture ouverte ou de luxation du thorax | S28.0 | Ecrasement du thorax |
| S21.89 | Lésion des tissus mous de stade III lors de fracture ouverte ou de luxation du thorax | S28.1 | Amputation traumatique d'une partie du thorax |
| S21.9 | Plaie ouverte du thorax, partie non précisée | S31.0 | Plaie ouverte des lombes et du bassin |
| S22.00 | Fracture d'une vertèbre dorsale: Niveau non précisé | S31.1 | Plaie ouverte de la paroi abdominale |
| S22.01 | Fracture d'une vertèbre dorsale: D1 et D2 | S31.3 | Plaie ouverte du scrotum et des testicules |
| S22.02 | Fracture d'une vertèbre dorsale: D3 et D4 | S31.7 | Plaies ouvertes multiples de l'abdomen, des lombes et du bassin |
| S22.03 | Fracture d'une vertèbre dorsale: D5 et D6 | S31.80 | Plaie ouverte d'autres parties non précisées de l'abdomen |
| S22.04 | Fracture d'une vertèbre dorsale: D7 et D8 | S31.83 | Plaie ouverte (toute partie de l'abdomen, de la région lumbosacrée et du bassin) associée à une lésion intraabdominale |
| S22.05 | Fracture d'une vertèbre dorsale: D9 et D10 | S31.87 | Lésion des tissus mous de stade I lors de fracture ou de luxation ouverte de la colonne lombaire et du bassin |
| S22.06 | Fracture d'une vertèbre dorsale: D11 et D12 | S31.88 | Lésion des tissus mous de stade II lors de fracture ou de luxation ouverte de la colonne lombaire et du bassin |
| S22.1 | Fractures multiples du rachis dorsal | S31.89 | Lésion des tissus mous de stade III lors de fracture ou de luxation ouverte de la colonne lombaire et du bassin |
| S22.2 | Fracture du sternum | S32.00 | Fracture d'une vertèbre lombaire: Niveau non précisé |
| S22.40 | Fractures multiples de côtes: SAI | S32.01 | Fracture d'une vertèbre lombaire: L1 |
| S22.41 | Fractures multiples de côtes: Avec fracture de la 1ère côte | S32.02 | Fracture d'une vertèbre lombaire: L2 |
| S22.44 | Fractures multiples de côtes: Avec fractures de quatre côtes ou plus | S32.03 | Fracture d'une vertèbre lombaire: L3 |
| S22.5 | Volet costal | S32.04 | Fracture d'une vertèbre lombaire: L4 |
| S23.0 | Rupture traumatique d'un disque intervertébral dorsal | S32.05 | Fracture d'une vertèbre lombaire: L5 |
| S23.10 | Luxation d'une vertèbre dorsale: Niveau non précisé | S32.1 | Fracture du sacrum |
| S23.11 | Luxation d'une vertèbre dorsale: D1/D2 et D2/D3 | S32.2 | Fracture du coccyx |
| S23.12 | Luxation d'une vertèbre dorsale: D3/D4 et D4/D5 | S32.82 | Fracture de parties autres et non précisées du rachis lombaire et du bassin: Colonne lombaire et sacrum, partie non précisée |
| S23.13 | Luxation d'une vertèbre dorsale: D5/D6 et D6/D7 | S32.89 | Fracture de parties autres et non précisées du rachis lombaire et du bassin: Autres parties et parties multiples du bassin |
| S23.14 | Luxation d'une vertèbre dorsale: D7/D2 et D8/D9 | S33.0 | Rupture traumatique d'un disque intervertébral lombaire |
| S23.15 | Luxation d'une vertèbre dorsale: D9/D10 et D10/D11 | S33.10 | Luxation d'une vertèbre lombaire: Niveau non précisé |
| S23.16 | Luxation d'une vertèbre dorsale: D11/D12 | S33.11 | Luxation d'une vertèbre lombaire: L1/L2 |
| S23.17 | Luxation d'une vertèbre dorsale: D12/L1 | S33.12 | Luxation d'une vertèbre lombaire: L2/L3 |
| S24.0 | Commotion et œdème de la moelle dorsale | S33.13 | Luxation d'une vertèbre lombaire: L3/L4 |
| S24.10 | Lésion médullaire dorsale sans autre précision | S33.14 | Luxation d'une vertèbre lombaire: L4/L5 |
| S24.11 | Lésion transversale complète de la moelle dorsale | S33.15 | Luxation d'une vertèbre lombaire: L5/S1 |
| S24.12 | Lésion centrale de la moelle dorsale (lésion transversale incomplète) | S34.0 | Commotion et œdème de la moelle lombaire [cône médullaire] |
| S24.2 | Lésion traumatique d'une racine nerveuse du rachis dorsal | S34.10 | Lésion transversale complète de la moelle lombaire |
| S24.4 | Lésion traumatique de nerfs sympathiques du thorax | S34.11 | Lésion transversale incomplète de la moelle lombaire |
| S24.70 | Niveau fonctionnel d'une lésion de la moelle dorsale: Niveau SAI | S34.18 | Autre lésion de la moelle lombaire |
| S24.71 | Niveau fonctionnel d'une lésion de la moelle dorsale: D1 | S34.2 | Lésion traumatique de la racine nerveuse du rachis lombaire et sacré |
| S24.72 | Niveau fonctionnel d'une lésion de la moelle dorsale: D2/D3 | S34.30 | Syndrome traumatique complet de la queue de cheval |
| S24.73 | Niveau fonctionnel d'une lésion de la moelle dorsale: D4/D5 | S34.31 | Syndrome traumatique incomplet de la queue de cheval |
| S24.74 | Niveau fonctionnel d'une lésion de la moelle dorsale: D6/D7 | S34.38 | Lésion autre et non précisée de la queue de cheval |
| S24.75 | Niveau fonctionnel d'une lésion de la moelle dorsale: D8/D9 | S34.4 | Lésion traumatique du plexus lombo-sacré |
| S24.76 | Niveau fonctionnel d'une lésion de la moelle dorsale: D10/D11 | S34.5 | Lésion traumatique des nerfs sympathiques lombaires, sacrés et du bassin |
| S24.77 | Niveau fonctionnel d'une lésion de la moelle dorsale: D12 | S34.70 | Niveau fonctionnel d'une lésion médullaire lombo-sacrée: Niveau SAI |
| S25.0 | Lésion traumatique de l'aorte thoracique | S34.71 | Niveau fonctionnel d'une lésion médullaire lombo-sacrée: L1 |
| S25.1 | Lésion traumatique de l'artère innominée ou sous-clavière | | |
| S25.2 | Lésion traumatique de la veine cave supérieure | | |
| S25.3 | Lésion traumatique de la veine innominée ou sous-clavière | | |
| S26.0 | Hémopéricarde traumatique | | |
| S26.81 | Contusion cardiaque | | |
| S26.82 | Déchirure cardiaque sans ouverture d'une cavité du cœur | | |
| S26.83 | Déchirure cardiaque avec ouverture d'une cavité du cœur | | |
| S26.88 | Autre lésion du cœur | | |
| S26.9 | Lésion traumatique du cœur, sans précision | | |
| S27.0 | Pneumothorax traumatique | | |

| | | | |
|--------|--|--------|--|
| S34.72 | Niveau fonctionnel d'une lésion médullaire lombo-sacrée: L2 | S55.8 | Lésion traumatique d'autres vaisseaux sanguins au niveau de l'avant-bras |
| S34.73 | Niveau fonctionnel d'une lésion médullaire lombo-sacrée: L3 | S55.9 | Lésion traumatique d'un vaisseau sanguin non précisé, au niveau de l'avant-bras |
| S34.74 | Niveau fonctionnel d'une lésion médullaire lombo-sacrée: L4 | S57.0 | Ecrasement du coude |
| S34.75 | Niveau fonctionnel d'une lésion médullaire lombo-sacrée: L5 | S57.8 | Ecrasement d'autres parties de l'avant-bras |
| S34.76 | Niveau fonctionnel d'une lésion médullaire lombo-sacrée: S1 | S57.9 | Ecrasement de l'avant-bras, partie non précisée |
| S34.77 | Niveau fonctionnel d'une lésion médullaire lombo-sacrée: S2-S5 | S62.8 | Fracture de parties autres et non précisées du poignet et de la main |
| S35.0 | Lésion traumatique de l'aorte abdominale | S65.0 | Lésion traumatique de l'artère cubitale au niveau du poignet et de la main |
| S35.1 | Lésion traumatique de la veine cave inférieure | S65.1 | Lésion traumatique de l'artère radiale au niveau du poignet et de la main |
| S35.2 | Lésion traumatique de l'artère cœliaque ou mésentérique | S65.2 | Lésion traumatique de l'arc palmaire superficiel |
| S35.3 | Lésion traumatique de la veine porte ou splénique | S65.3 | Lésion traumatique de l'arc palmaire profond |
| S35.4 | Lésion traumatique des vaisseaux sanguins du rein | S65.4 | Lésion traumatique de vaisseau(x) sanguin(s) du pouce |
| S35.5 | Lésion traumatique des vaisseaux sanguins iliaques | S65.5 | Lésion traumatique de vaisseau(x) sanguin(s) d'un autre doigt |
| S35.7 | Lésion traumatique de multiples vaisseaux sanguins au niveau de l'abdomen, des lombes et du bassin | S65.7 | Lésion traumatique de multiples vaisseaux sanguins au niveau du poignet et de la main |
| S35.8 | Lésion traumatique d'autres vaisseaux sanguins au niveau de l'abdomen, des lombes et du bassin | S65.8 | Lésion traumatique d'autres vaisseaux sanguins au niveau du poignet et de la main |
| S35.9 | Lésion traumatique de vaisseaux sanguins non précisés, au niveau de l'abdomen, des lombes et du bassin | S65.9 | Lésion traumatique d'un vaisseau sanguin non précisé, au niveau du poignet et de la main |
| S36.01 | Hématome splénique | S67.0 | Ecrasement du pouce et d'autre(s) doigt(s) |
| S36.02 | Déchirure de la capsule de la rate, sans atteinte plus importante du parenchyme | S67.8 | Ecrasement de parties autres et non précisées du poignet et de la main |
| S36.03 | Déchirure de la rate, avec atteinte du parenchyme | S70.1 | Contusion de la cuisse |
| S36.10 | Lésion du foie, SAI | S75.7 | Lésion traumatique de multiples vaisseaux sanguins au niveau de la hanche et de la cuisse |
| S36.11 | Contusion et hématome du foie | S75.8 | Lésion traumatique d'autres vaisseaux sanguins au niveau de la hanche et de la cuisse |
| S36.12 | Déchirure hépatique, SAI | S75.9 | Lésion traumatique d'un vaisseau sanguin non précisé, au niveau de la hanche et de la cuisse |
| S36.13 | Déchirure minime hépatique | S77.0 | Ecrasement de la hanche |
| S36.14 | Déchirure hépatique modérée | S77.1 | Ecrasement de la cuisse |
| S36.15 | Déchirure hépatique majeure | S77.2 | Ecrasement de la hanche et de la cuisse |
| S36.16 | Autre lésion du foie | S82.11 | Fracture de l'extrémité supérieure du tibia: Avec fracture du péroné (toute partie) |
| S36.17 | Lésion traumatique: vésicule biliaire | S82.41 | Fracture du péroné seul: Partie proximale |
| S36.18 | Lésion traumatique: canal biliaire | S85.1 | Lésion traumatique de l'artère tibiale (antérieure) (postérieure) |
| S36.40 | Lésion traumatique de l'intestin grêle: Intestin grêle, partie non précisée | S85.2 | Lésion traumatique de l'artère péronière |
| S36.50 | Lésion traumatique du côlon: Gros intestin/côlon, partie non précisée | S85.7 | Lésion traumatique de multiples vaisseaux sanguins au niveau de la jambe |
| S36.52 | Lésion traumatique du côlon: Côlon transverse | S85.9 | Lésion traumatique d'un vaisseau sanguin non précisé, au niveau de la jambe |
| S36.53 | Lésion traumatique du côlon: Côlon descendant | S87.0 | Ecrasement du genou |
| S36.59 | Lésion traumatique du côlon: Autres parties et parties multiples du gros intestin | S87.8 | Ecrasement de parties autres et non précisées de la jambe |
| S36.6 | Lésion traumatique du rectum | S95.0 | Lésion traumatique de l'artère dorsale du pied |
| S36.7 | Lésion traumatique de multiples organes intra-abdominaux | S95.1 | Lésion traumatique de l'artère plantaire du pied |
| S36.81 | Lésion traumatique: Péritoine | S95.2 | Lésion traumatique de la veine dorsale du pied |
| S36.83 | Lésion traumatique: Rétropéritoine | S95.7 | Lésion traumatique de multiples vaisseaux sanguins au niveau de la cheville et du pied |
| S37.02 | Déchirure de rein | S95.8 | Lésion traumatique d'autres vaisseaux sanguins au niveau de la cheville et du pied |
| S37.1 | Lésion traumatique de l'uretère | S95.9 | Lésion traumatique d'un vaisseau sanguin non précisé, au niveau de la cheville et du pied |
| S38.0 | Ecrasement des organes génitaux externes | S97.0 | Ecrasement de la cheville |
| S38.1 | Ecrasement de parties autres et non précisées de l'abdomen, des lombes et du bassin | S97.1 | Ecrasement d'un (des) orteil(s) |
| S38.3 | Amputation traumatique de parties autres et non précisées de l'abdomen, des lombes et du bassin | S97.8 | Ecrasement d'autres parties de la cheville et du pied |
| S42.21 | Fracture de l'extrémité supérieure de l'humérus: Tête | T02.00 | Fractures de la tête avec fractures du cou: fermée |
| S42.29 | Fracture de l'extrémité supérieure de l'humérus: Autres parties et parties multiples | T02.01 | Fractures de la tête avec fractures du cou: ouverte |
| S42.3 | Fracture de la diaphyse de l'humérus | T02.11 | Fractures du thorax avec fractures des lombes et du bassin: ouverte |
| S45.0 | Lésion traumatique de l'artère axillaire | T02.40 | Fractures de plusieurs parties des deux membres supérieurs: fermée |
| S45.1 | Lésion traumatique de l'artère brachiale | T02.41 | Fractures de plusieurs parties des deux membres supérieurs: ouverte |
| S45.2 | Lésion traumatique de la veine axillaire et brachiale | T02.50 | Fractures de plusieurs parties des deux membres inférieurs: fermée |
| S45.3 | Lésion traumatique d'une veine superficielle au niveau de l'épaule et du bras | T02.51 | Fractures de plusieurs parties des deux membres inférieurs: ouverte |
| S45.7 | Lésion traumatique de multiples vaisseaux sanguins au niveau de l'épaule et du bras | | |
| S45.8 | Lésion traumatique d'autres vaisseaux sanguins au niveau de l'épaule et du bras | | |
| S45.9 | Lésion traumatique d'un vaisseau sanguin non précisé, au niveau de l'épaule et du bras | | |
| S47 | Ecrasement de l'épaule et du bras | | |
| S55.0 | Lésion traumatique de l'artère cubitale au niveau de l'avant-bras | | |
| S55.1 | Lésion traumatique de l'artère radiale au niveau de l'avant-bras | | |
| S55.2 | Lésion traumatique d'une veine au niveau de l'avant-bras | | |
| S55.7 | Lésion traumatique de multiples vaisseaux sanguins au niveau de l'avant-bras | | |

| | | | |
|--------|---|--------|--|
| T02.60 | Fractures de plusieurs parties de(s) membre(s) supérieur(s) avec membre(s) inférieur(s): fermée | T22.33 | Brûlure du troisième degré de l'épaule et du membre supérieur, sauf poignet et main: Creux axillaire |
| T02.61 | Fractures de plusieurs parties de(s) membre(s) supérieur(s) avec membre(s) inférieur(s): ouverte | T22.70 | Corrosion du troisième degré de l'épaule et du membre supérieur, sauf poignet et main: Partie non précisée |
| T02.70 | Fractures du thorax avec fractures des lombes, du bassin et de (s) membre(s): fermée | T22.71 | Corrosion du troisième degré de l'épaule et du membre supérieur, sauf poignet et main: Avant-bras et coude |
| T02.71 | Fractures du thorax avec fractures des lombes, du bassin et de (s) membre(s): ouverte | T22.72 | Corrosion du troisième degré de l'épaule et du membre supérieur, sauf poignet et main: Bras et région de l'épaule |
| T04.0 | Ecrasement de la tête avec écrasement du cou | T22.73 | Corrosion du troisième degré de l'épaule et du membre supérieur, sauf poignet et main: Creux axillaire |
| T04.1 | Ecrasement du thorax avec écrasement de l'abdomen, des lombes et du bassin | T23.3 | Brûlure du troisième degré du poignet et de la main |
| T04.2 | Ecrasement de plusieurs parties de(s) membre(s) supérieur(s) | T23.7 | Corrosion du troisième degré du poignet et de la main |
| T04.3 | Ecrasement de plusieurs parties de(s) membre(s) inférieur(s) | T24.3 | Brûlure du troisième degré de la hanche et du membre inférieur, sauf cheville et pied |
| T04.4 | Ecrasement de plusieurs parties de(s) membre(s) supérieur(s) avec membre(s) inférieur(s) | T24.7 | Corrosion du troisième degré de la hanche et du membre inférieur, sauf cheville et pied |
| T04.7 | Ecrasement du thorax avec écrasement de l'abdomen, des lombes, du bassin et de(s) membre(s) | T25.3 | Brûlure du troisième degré de la cheville et du pied |
| T04.8 | Ecrasement d'autres associations de parties du corps | T25.7 | Corrosion du troisième degré de la cheville et du pied |
| T04.9 | Ecrasements multiples, sans précision | T26.0 | Brûlure de la paupière et de la région périoculaire |
| T05.8 | Amputation traumatique avec d'autres associations de parties du corps | T26.1 | Brûlure de la cornée et du sac conjonctival |
| T06.0 | Lésions traumatiques du cerveau et des nerfs crâniens avec lésions traumatiques des nerfs et de la moelle épinière au niveau du cou | T26.2 | Brûlure provoquant la rupture et la destruction du globe oculaire |
| T06.1 | Lésions traumatiques des nerfs et de la moelle épinière de plusieurs autres parties du corps | T26.3 | Brûlure d'autres parties de l'œil et de ses annexes |
| T06.3 | Lésions traumatiques de vaisseaux sanguins de plusieurs parties du corps | T26.4 | Brûlure de l'œil et de ses annexes, partie non précisée |
| T08.0 | Fracture du rachis, niveau non précisé: fermée | T26.5 | Corrosion de la paupière et de la région périoculaire |
| T08.1 | Fracture du rachis, niveau non précisé: ouverte | T26.6 | Corrosion de la cornée et du sac conjonctival |
| T09.1 | Plaie ouverte du tronc, niveau non précisé | T26.7 | Corrosion provoquant la rupture et la destruction du globe oculaire |
| T09.3 | Lésion traumatique de la moelle épinière, niveau non précisé | T26.8 | Corrosion d'autres parties de l'œil et de ses annexes |
| T09.4 | Lésion traumatique d'un nerf, de la racine nerveuse et du plexus rachidien du tronc, non précisés | T26.9 | Corrosion de l'œil et de ses annexes, partie non précisée |
| T09.6 | Amputation traumatique du tronc, niveau non précisé | T27.0 | Brûlure du larynx et de la trachée |
| T11.4 | Lésion traumatique d'un vaisseau sanguin non précisé du membre supérieur, niveau non précisé | T27.1 | Brûlure comprenant le larynx et la trachée avec les poumons |
| T13.4 | Lésion traumatique d'un vaisseau sanguin non précisé du membre inférieur, niveau non précisé | T27.2 | Brûlure d'autres parties des voies respiratoires |
| T14.5 | Lésion traumatique de vaisseau(x) sanguin(s) d'une partie du corps non précisée | T27.3 | Brûlure des voies respiratoires, partie non précisée |
| T14.7 | Ecrasement et amputation traumatique d'une partie du corps non précisée | T27.4 | Corrosion du larynx et de la trachée |
| T20.3 | Brûlure du troisième degré de la tête et du cou | T27.5 | Corrosion comprenant le larynx et la trachée avec les poumons |
| T20.7 | Corrosion du troisième degré de la tête et du cou | T27.6 | Corrosion d'autres parties des voies respiratoires |
| T21.30 | Brûlure du troisième degré du tronc: Tronc, partie non précisée | T27.7 | Corrosion des voies respiratoires, partie non précisée |
| T21.31 | Brûlure du troisième degré du tronc: Sein | T28.0 | Brûlure de la bouche et du pharynx |
| T21.32 | Brûlure du troisième degré du tronc: Paroi thoracique sauf sein et mamelon | T28.1 | Brûlure de l'œsophage |
| T21.33 | Brûlure du troisième degré du tronc: Paroi abdominale | T28.2 | Brûlure d'autres parties des voies digestives |
| T21.34 | Brûlure du troisième degré du tronc: Dos [n'importe quelle partie] | T28.3 | Brûlure des organes génito-urinaires internes |
| T21.35 | Brûlure du troisième degré du tronc: Parties génitales (externes) | T28.4 | Brûlure des organes internes, autres et sans précision |
| T21.39 | Brûlure du troisième degré du tronc: Autre partie | T28.5 | Corrosion de la bouche et du pharynx |
| T21.70 | Corrosion du troisième degré du tronc: Tronc, partie non précisée | T28.6 | Corrosion de l'œsophage |
| T21.71 | Corrosion du troisième degré du tronc: Sein | T28.7 | Corrosion d'autres parties des voies digestives |
| T21.72 | Corrosion du troisième degré du tronc: Paroi thoracique sauf sein et mamelon | T28.8 | Corrosion des organes génito-urinaires internes |
| T21.73 | Corrosion du troisième degré du tronc: Paroi abdominale | T28.9 | Corrosion des organes internes, autres et sans précision |
| T21.74 | Corrosion du troisième degré du tronc: Dos [n'importe quelle partie] | T29.0 | Brûlures de parties multiples du corps, degré non précisé |
| T21.75 | Corrosion du troisième degré du tronc: Parties génitales (externes) | T29.3 | Brûlures de parties multiples du corps, au moins une brûlure du troisième degré mentionnée |
| T21.79 | Corrosion du troisième degré du tronc: Autre partie | T29.4 | Corrosions de parties multiples du corps, degré non précisé |
| T22.30 | Brûlure du troisième degré de l'épaule et du membre supérieur, sauf poignet et main: Partie non précisée | T29.7 | Corrosions de parties multiples du corps, au moins une corrosion du troisième degré mentionnée |
| T22.31 | Brûlure du troisième degré de l'épaule et du membre supérieur, sauf poignet et main: Avant-bras et coude | T31.22 | Brûlures couvrant entre 20 et 29% de la surface du corps: 20-29 % de brûlure de 3ème degré |
| T22.32 | Brûlure du troisième degré de l'épaule et du membre supérieur, sauf poignet et main: Bras et région de l'épaule | T31.32 | Brûlures couvrant entre 30 et 39% de la surface du corps: 20-29 % de brûlure de 3ème degré |
| | | T31.33 | Brûlures couvrant entre 30 et 39% de la surface du corps: 30-39 % de brûlure de 3ème degré |
| | | T31.42 | Brûlures couvrant entre 40 et 49% de la surface du corps: 20-29 % de brûlure de 3ème degré |
| | | T31.43 | Brûlures couvrant entre 40 et 49% de la surface du corps: 30-39 % de brûlure de 3ème degré |
| | | T31.44 | Brûlures couvrant entre 40 et 49% de la surface du corps: 40-49 % de brûlure de 3ème degré |
| | | T31.50 | Brûlures couvrant entre 50 et 59% de la surface du corps: Moins de 10% ou proportion non précisée de brûlure de 3ème degré |
| | | T31.51 | Brûlures couvrant entre 50 et 59% de la surface du corps: 10-19 % de brûlure de 3ème degré |
| | | T31.52 | Brûlures couvrant entre 50 et 59% de la surface du corps: 20-29 % de brûlure de 3ème degré |

| | | | |
|--------|---|-------|--|
| T32.86 | Corrosions couvrant entre 80 et 89% de la surface du corps: 60-69 % de corrosion de 3ème degré | T37.1 | Intoxication: Antimycobactériens |
| T32.87 | Corrosions couvrant entre 80 et 89% de la surface du corps: 70-79 % de corrosion de 3ème degré | T37.2 | Intoxication: Antipaludiques et médicaments agissant sur d'autres protozoaires du sang |
| T32.88 | Corrosions couvrant entre 80 et 89% de la surface du corps: 80-89 %de corrosion de 3ème degré | T37.3 | Intoxication: Autres antiprotozoaires |
| T32.90 | Lésions corrosives couvrant 90 % ou plus de la surface du corps: Moins de 10% ou proportion non précisée de corrosion de 3ème degré | T37.4 | Intoxication: Anthelminthiques |
| T32.91 | Lésions corrosives couvrant 90 % ou plus de la surface du corps: 10-19 % de corrosion de 3ème degré | T37.5 | Intoxication: Antiviraux |
| T32.92 | Lésions corrosives couvrant 90 % ou plus de la surface du corps: 20-29 % de corrosion de 3ème degré | T37.8 | Intoxication: Autres anti-infectieux et antiparasitaires systémiques précisés |
| T32.93 | Lésions corrosives couvrant 90 % ou plus de la surface du corps: 30-39 % de corrosion de 3ème degré | T37.9 | Intoxication: Anti-infectieux et anti-parasitaire systémiques, sans précision |
| T32.94 | Lésions corrosives couvrant 90 % ou plus de la surface du corps: 40-49 % de corrosion de 3ème degré | T38.0 | Intoxication: Glucocorticoïdes et analogues synthétiques |
| T32.95 | Lésions corrosives couvrant 90 % ou plus de la surface du corps: 50-59 % de corrosion de 3ème degré | T38.1 | Intoxication: Hormones thyroïdiennes et leurs dérivés |
| T32.96 | Lésions corrosives couvrant 90 % ou plus de la surface du corps: 60-69 % de corrosion de 3ème degré | T38.2 | Intoxication: Antithyroïdiens |
| T32.97 | Lésions corrosives couvrant 90 % ou plus de la surface du corps: 70-79 % de corrosion de 3ème degré | T38.3 | Intoxication: Insuline et hypoglycémiant oraux [antidiabétiques] |
| T32.98 | Lésions corrosives couvrant 90 % ou plus de la surface du corps: 80-89 %de corrosion de 3ème degré | T38.4 | Intoxication: Contraceptifs oraux |
| T32.99 | Lésions corrosives couvrant 90 % ou plus de la surface du corps: 90 % ou plus de corrosion de 3ème degré | T38.5 | Intoxication: Autres œstrogènes et progestatifs |
| T33.0 | Gelure superficielle de la tête | T38.6 | Intoxication: Antigonadotropines, anti-œstrogènes, anti-androgènes, non classés ailleurs |
| T33.1 | Gelure superficielle du cou | T38.7 | Intoxication: Androgènes et autres anabolisants |
| T33.2 | Gelure superficielle du thorax | T38.8 | Intoxication: Hormones et leurs substituts synthétiques, autres et sans précision |
| T33.3 | Gelure superficielle de la paroi abdominale, des lombes et du bassin | T38.9 | Intoxication: Antagonistes hormonaux, autres et sans précision |
| T33.4 | Gelure superficielle du bras et de l'avant-bras | T39.0 | Intoxication: Salicylés |
| T33.5 | Gelure superficielle du poignet et de la main | T39.1 | Intoxication: Dérivés du 4-aminophénol |
| T33.6 | Gelure superficielle de la hanche et de la cuisse | T39.2 | Intoxication: Dérivés pyrazolés |
| T33.7 | Gelure superficielle du genou et de la jambe | T39.3 | Intoxication: Autres anti-inflammatoires non stéroïdiens [AINS] |
| T33.8 | Gelure superficielle de la cheville et du pied | T39.4 | Intoxication: Antirhumatismaux, non classés ailleurs |
| T33.9 | Gelure superficielle de localisations autres et non précisées | T39.8 | Intoxication: Autres analgésiques non opioïdes et antipyrétiques, non classés ailleurs |
| T34.0 | Gelure de la tête, avec nécrose des tissus | T39.9 | Intoxication: Analgésique non opioïde, antipyrétique et antirhumatismal, sans précision |
| T34.1 | Gelure du cou, avec nécrose des tissus | T40.0 | Intoxication: Opium |
| T34.2 | Gelure du thorax, avec nécrose des tissus | T40.1 | Intoxication: Héroïne |
| T34.3 | Gelure de la paroi abdominale, des lombes et du bassin, avec nécrose des tissus | T40.2 | Intoxication: Autres opioïdes |
| T34.4 | Gelure du bras et de l'avant-bras, avec nécrose des tissus | T40.3 | Intoxication: Méthadone |
| T34.5 | Gelure du poignet et de la main, avec nécrose des tissus | T40.4 | Intoxication: Autres narcotiques synthétiques |
| T34.6 | Gelure de la hanche et de la cuisse, avec nécrose des tissus | T40.5 | Intoxication: Cocaïne |
| T34.7 | Gelure du genou et de la jambe, avec nécrose des tissus | T40.6 | Intoxication: Narcotiques, autres et sans précision |
| T34.8 | Gelure de la cheville et du pied, avec nécrose des tissus | T40.7 | Intoxication: Cannabis (dérivés) |
| T34.9 | Gelure de localisations autres et non précisées, avec nécrose des tissus | T40.8 | Intoxication: Lysergide [LSD] |
| T35.0 | Gelure superficielle de parties multiples du corps | T40.9 | Intoxication: Psychodysléptiques [hallucinogènes], autres et sans précision |
| T35.1 | Gelure de parties multiples du corps, avec nécrose des tissus | T41.0 | Intoxication: Anesthésiques gazeux |
| T35.2 | Gelure de la tête et du cou, sans précision | T41.1 | Intoxication: Anesthésiques intraveineux |
| T35.3 | Gelure du thorax, de l'abdomen, des lombes et du bassin, sans précision | T41.2 | Intoxication: Anesthésiques généraux, autres et sans précision |
| T35.4 | Gelure du membre supérieur, sans précision | T41.3 | Intoxication: Anesthésiques locaux |
| T35.5 | Gelure du membre inférieur, sans précision | T41.4 | Intoxication: Anesthésique, sans précision |
| T35.6 | Gelure de parties multiples du corps, sans précision | T41.5 | Intoxication: Gaz thérapeutiques |
| T35.7 | Gelure, sans précision, de localisation non précisée | T42.0 | Intoxication: Dérivés de l'hydantoïne |
| T36.0 | Intoxication: Pénicillines | T42.1 | Intoxication: Iminostilbènes |
| T36.1 | Intoxication: Céphalosporines et autres bêtalactamines | T42.2 | Intoxication: Succinimides et oxazolidine-diones |
| T36.2 | Intoxication: Groupe du chloramphénicol | T42.3 | Intoxication: Barbituriques |
| T36.3 | Intoxication: Macrolides | T42.4 | Intoxication: Benzodiazépines |
| T36.4 | Intoxication: Tétracyclines | T42.5 | Intoxication: Anti-épileptiques en association, non classés ailleurs |
| T36.5 | Intoxication: Aminosides | T42.6 | Intoxication: Autres anti-épileptiques, sédatifs et hypnotiques |
| T36.6 | Intoxication: Rifamycines | T42.7 | Intoxication: Anti-épileptiques, sédatifs et hypnotiques, sans précision |
| T36.7 | Intoxication: Antibiotiques antifongiques administrés par voie générale | T42.8 | Intoxication: Antiparkinsoniens et autres dépresseurs centraux du tonus musculaire |
| T36.8 | Intoxication: Autres antibiotiques systémiques | T43.0 | Intoxication: Antidépresseurs tricycliques et tétracycliques |
| T36.9 | Intoxication: Antibiotique systémique, sans précision | T43.1 | Intoxication: Antidépresseurs inhibiteurs de la mono-amine-oxydase |
| T37.0 | Intoxication: Sulfamides | T43.2 | Intoxication: Antidépresseurs, autres et non précisés |
| | | T43.3 | Intoxication: Psycholeptiques et neuroleptiques dérivés de la phénothiazine |
| | | T43.4 | Intoxication: Neuroleptiques de type butyrophénone et thioxanthène |
| | | T43.5 | Intoxication: Psycholeptiques et neuroleptiques, autres et non précisés |
| | | T43.6 | Intoxication: Psychostimulants présentant un risque d'abus |

| | | | |
|-------|---|-------|--|
| T43.8 | Intoxication: Autres médicaments psychotropes, non classés ailleurs | T49.2 | Intoxication: Astringents et détergents locaux |
| T43.9 | Intoxication: Médicament psychotrope, sans précision | T49.3 | Intoxication: Emollients, calmants et protecteurs |
| T44.0 | Intoxication: Anticholinestérasiques | T49.4 | Intoxication: Kératolytiques, kératoplastiques et autres médicaments et préparations capillaires |
| T44.1 | Intoxication: Autres parasymphomimétiques [cholinergiques] | T49.5 | Intoxication: Médicaments et préparations ophtalmologiques |
| T44.2 | Intoxication: Ganglioplégiques, non classés ailleurs | T49.6 | Intoxication: Médicaments et préparations utilisés en oto-rhino-laryngologie |
| T44.3 | Intoxication: Autres agents parasympholytiques [anticholinergiques et antimuscariniques] et spasmyolytiques, non classés ailleurs | T49.7 | Intoxication: Médicaments dentaires à usage topique |
| T44.4 | Intoxication: Agents principalement alpha-symphomimétiques, non classés ailleurs | T49.8 | Intoxication: Autres topiques |
| T44.5 | Intoxication: Agents principalement bêta-symphomimétiques, non classés ailleurs | T49.9 | Intoxication: Topique, sans précision |
| T44.6 | Intoxication: Alpha-bloquants, non classés ailleurs | T50.0 | Intoxication: Minéralocorticoïdes et leurs antagonistes |
| T44.7 | Intoxication: Bêta-bloquants, non classés ailleurs | T50.1 | Intoxication: Diurétiques de l'anse |
| T44.8 | Intoxication: Agents bloquants neuronaux adrénériques et d'action centrale, non classés ailleurs | T50.2 | Intoxication: Inhibiteurs de l'anhydrase carbonique, benzothiadiazides et autres diurétiques |
| T44.9 | Intoxication: Médicaments agissant essentiellement sur le système nerveux autonome, autres et sans précision | T50.3 | Intoxication: Produits agissant sur l'équilibre électrolytique, calorique et hydrique |
| T45.0 | Intoxication: Médicaments antiallergiques et antiémétiques | T50.4 | Intoxication: Médicaments agissant sur le métabolisme de l'acide urique |
| T45.1 | Intoxication: Médicaments antitumoraux et immunosuppresseurs | T50.5 | Intoxication: Anorexigènes |
| T45.2 | Intoxication: Vitamines, non classées ailleurs | T50.6 | Intoxication: Antidotes et chélateurs, non classés ailleurs |
| T45.3 | Intoxication: Enzymes, non classées ailleurs | T50.7 | Intoxication: Analeptiques et antagonistes des opiacés |
| T45.4 | Intoxication: Fer et ses composés | T50.8 | Intoxication: Agents de diagnostic |
| T45.5 | Intoxication: Anticoagulants | T50.9 | Intoxication: Médicaments et substances biologiques, autres et sans précision |
| T45.6 | Intoxication: Médicaments agissant sur la fibrinolyse | T51.0 | Effet toxique: Ethanol |
| T45.7 | Intoxication: Antagonistes des anticoagulants, vitamine K et autres coagulants | T51.1 | Effet toxique: Méthanol |
| T45.8 | Intoxication: Autres substances essentiellement systémiques et hématologiques | T51.2 | Effet toxique: 2-Propanol |
| T45.9 | Intoxication: Substance essentiellement systémique et hématologique, sans précision | T51.3 | Effet toxique: Huile de fusel |
| T46.0 | Intoxication: Glucosides cardiotoniques et médicaments d'action similaire | T51.8 | Effet toxique: Autres alcools |
| T46.1 | Intoxication: Inhibiteurs calciques | T51.9 | Effet toxique: Alcool, sans précision |
| T46.2 | Intoxication: Autres antiarythmiques, non classés ailleurs | T52.0 | Effet toxique: Produits dérivés du pétrole |
| T46.3 | Intoxication: Vasodilatateurs coronariens, non classés ailleurs | T52.1 | Effet toxique: Benzène |
| T46.4 | Intoxication: Inhibiteurs de l'enzyme de conversion | T52.2 | Effet toxique: Homologues du benzène |
| T46.5 | Intoxication: Autres antihypertenseurs, non classés ailleurs | T52.3 | Effet toxique: Glycols |
| T46.6 | Intoxication: Antihyperlipidémiques et antiartériosclérosants | T52.4 | Effet toxique: Cétones |
| T46.7 | Intoxication: Vasodilatateurs périphériques | T52.8 | Effet toxique: Autres solvants organiques |
| T46.8 | Intoxication: Substances antivariqueuses, y compris les agents sclérosants | T52.9 | Effet toxique: Solvant organique, sans précision |
| T46.9 | Intoxication: Substances agissant essentiellement sur le système cardio-vasculaire, autres et sans précision | T53.0 | Effet toxique: Tétrachlorure de carbone |
| T47.0 | Intoxication: Inhibiteurs des récepteurs histaminiques H2 | T53.1 | Effet toxique: Chloroforme |
| T47.1 | Intoxication: Autres antiacides et antisécrétoires gastriques | T53.2 | Effet toxique: Trichloréthylène |
| T47.2 | Intoxication: Laxatifs stimulants | T53.3 | Effet toxique: Tétrachloréthylène |
| T47.3 | Intoxication: Laxatifs salins et osmotiques | T53.4 | Effet toxique: Dichlorométhane |
| T47.4 | Intoxication: Autres laxatifs | T53.5 | Effet toxique: Chlorofluorocarbures |
| T47.5 | Intoxication: Médicaments facilitant la digestion | T53.6 | Effet toxique: Autres dérivés halogénés d'hydrocarbures aliphatiques |
| T47.6 | Intoxication: Antidiarrhéiques | T53.7 | Effet toxique: Autres dérivés halogénés d'hydrocarbures aromatiques |
| T47.7 | Intoxication: Emétiques | T53.9 | Effet toxique: Dérivé halogéné d'hydrocarbures aliphatiques et aromatiques, sans précision |
| T47.8 | Intoxication: Autres substances agissant essentiellement sur le tractus gastro-intestinal | T54.0 | Effet toxique: Phénol et homologues du phénol |
| T47.9 | Intoxication: Substance agissant essentiellement sur le tractus gastro-intestinal, sans précision | T54.1 | Effet toxique: Autres composés organiques corrosifs |
| T48.0 | Intoxication: Ocytociques | T54.2 | Effet toxique: Acides corrosifs et substances similaires |
| T48.1 | Intoxication: Myorelaxants (muscles striés) [bloquants neuro-musculaires] | T54.3 | Effet toxique: Alcalis corrosifs et substances similaires |
| T48.2 | Intoxication: Substances agissant essentiellement sur les muscles, autres et sans précision | T54.9 | Effet toxique: Substance corrosive, sans précision |
| T48.3 | Intoxication: Antitussifs | T55 | Effet toxique de savons et détergents |
| T48.4 | Intoxication: Expectorants | T56.0 | Effet toxique: Plomb et ses composés |
| T48.5 | Intoxication: Médicaments contre le coryza [rhume banal] | T56.1 | Effet toxique: Mercure et ses composés |
| T48.6 | Intoxication: Antiasthmatiques, non classés ailleurs | T56.2 | Effet toxique: Chrome et ses composés |
| T48.7 | Intoxication: Substances agissant essentiellement sur l'appareil respiratoire, autres et sans précision | T56.3 | Effet toxique: Cadmium et ses composés |
| T49.0 | Intoxication: Médicaments antifongiques, anti-infectieux et anti-inflammatoires à usage topique, non classés ailleurs | T56.4 | Effet toxique: Cuivre et ses composés |
| T49.1 | Intoxication: Antiprurigineux | T56.5 | Effet toxique: Zinc et ses composés |
| | | T56.6 | Effet toxique: Etain et ses composés |
| | | T56.7 | Effet toxique: Béryllium et ses composés |
| | | T56.8 | Effet toxique: Autres métaux |
| | | T56.9 | Effet toxique: Métal, sans précision |
| | | T57.0 | Effet toxique: Arsenic et ses composés |
| | | T57.1 | Effet toxique: Phosphore et ses composés |
| | | T57.2 | Effet toxique: Manganèse et ses composés |
| | | T57.3 | Effet toxique: Cyanure d'hydrogène |
| | | T57.8 | Effet toxique: Autres substances non organiques précisées |
| | | T57.9 | Effet toxique: Substance non organique, sans précision |

| | | | |
|-------|--|--------|--|
| T58 | Effet toxique du monoxyde de carbone | T82.7 | Infection et réaction inflammatoire dues à d'autres prothèses, implants et greffes cardiaques et vasculaires |
| T59.0 | Effet toxique: Oxydes d'azote | T82.8 | Autres complications de prothèses, implants et greffes cardiaques et vasculaires |
| T59.1 | Effet toxique: Dioxyde de soufre | T82.9 | Complication d'une prothèse, d'un implant et d'une greffe cardiaques et vasculaires, sans précision |
| T59.2 | Effet toxique: Formaldéhyde | T83.0 | Complication mécanique d'une sonde urinaire (à demeure) |
| T59.3 | Effet toxique: Gaz lacrymogène | T83.1 | Complication mécanique d'autres prothèses et implants urinaires |
| T59.4 | Effet toxique: Chlore gazeux | T83.2 | Complication mécanique d'une greffe d'organe urinaire |
| T59.5 | Effet toxique: Fluor (gaz) et fluorure d'hydrogène | T83.4 | Complication mécanique d'autres prothèses, implants et greffes de l'appareil génital |
| T59.6 | Effet toxique: Sulfure d'hydrogène | T83.5 | Infection et réaction inflammatoire dues à une prothèse, un implant et une greffe de l'appareil urinaire |
| T59.7 | Effet toxique: Dioxyde de carbone | T83.6 | Infection et réaction inflammatoire dues à une prothèse, un implant et une greffe de l'appareil génital |
| T59.8 | Effet toxique: Autres émanations, gaz et fumées précisés | T83.8 | Autres complications de prothèses, implants et greffes de l'appareil génito-urinaire |
| T59.9 | Effet toxique: Emanation, gaz et fumée, sans précision | T83.9 | Complication d'une prothèse, d'un implant et d'une greffe de l'appareil génito-urinaire, sans précision |
| T60.0 | Effet toxique: Insecticides organo-phosphorés et carbamates | T84.0 | Complication mécanique d'une prothèse articulaire interne |
| T60.1 | Effet toxique: Insecticides halogénés | T84.1 | Complication mécanique d'un appareil de fixation interne d'os d'un membre |
| T60.2 | Effet toxique: Autres insecticides | T84.2 | Complication mécanique d'un appareil de fixation interne d'autres os |
| T60.3 | Effet toxique: Herbicides et fongicides | T84.3 | Complication mécanique d'autres appareils, implants et greffes des os |
| T60.4 | Effet toxique: Rodenticides | T84.4 | Complication mécanique d'autres appareils, implants et greffes orthopédiques internes |
| T60.8 | Effet toxique: Autres pesticides | T84.5 | Infection et réaction inflammatoire dues à une prothèse articulaire interne |
| T60.9 | Effet toxique: Pesticide, sans précision | T84.6 | Infection et réaction inflammatoire dues à un appareil de fixation interne [toute localisation] |
| T63.0 | Effet toxique: Venin de serpent | T84.7 | Infection et réaction inflammatoire dues à d'autres prothèses, implants et greffes orthopédiques internes |
| T63.1 | Effet toxique: Venin d'autres reptiles | T84.8 | Autres complications de prothèses, implants et greffes orthopédiques internes |
| T63.2 | Effet toxique: Venin de scorpion | T84.9 | Complication d'une prothèse, d'un implant et d'une greffe orthopédiques internes, sans précision |
| T63.3 | Effet toxique: Venin d'araignée | T85.0 | Complication mécanique d'un shunt ventriculaire intracrânien (communication) |
| T63.4 | Effet toxique: Venin d'autres arthropodes | T85.1 | Complication mécanique de l'implantation d'un stimulateur électronique du système nerveux |
| T63.5 | Effet toxique d'un contact avec des poissons | T85.2 | Complication mécanique d'une lentille intra-oculaire |
| T63.6 | Effet toxique d'un contact avec d'autres animaux marins | T85.3 | Complication mécanique d'autres prothèses, implants et greffes oculaires |
| T63.8 | Effet toxique d'un contact avec d'autres animaux venimeux | T85.4 | Complication mécanique d'une prothèse et d'un implant mammaires |
| T63.9 | Effet toxique d'un contact avec un animal venimeux, sans précision | T85.5 | Complication mécanique de prothèses, implants et greffes gastro-intestinaux |
| T64 | Effet toxique de l'aflatoxine et d'autres mycotoxines contaminant des aliments | T85.6 | Complication mécanique d'autres prothèses, implants et greffes internes précisés |
| T65.0 | Effet toxique: Cyanures | T85.71 | Infection et réaction inflammatoire due à un cathéter de dialyse péritonéale |
| T65.1 | Effet toxique: Strychnine et ses sels | T85.72 | Infection et réaction inflammatoire dues à des prothèses, implants et greffes internes du système nerveux |
| T65.2 | Effet toxique: Tabac et nicotine | T85.73 | Infection et réaction inflammatoire dues à une prothèse ou un implant mammaire |
| T65.3 | Effet toxique: Dérivés aminés et nitroaminés du benzène et de ses homologues | T85.78 | Infection et réaction inflammatoire due à d'autres prothèses, implants et greffes internes |
| T65.4 | Effet toxique: Sulfure de carbone | T85.81 | Autres complications dues à des prothèses, implants et greffes internes du système nerveux |
| T65.5 | Effet toxique: Nitroglycérine et autres acides et esters nitrés | T85.82 | Fibrose capsulaire du sein due à une prothèse ou un implant mammaire |
| T65.6 | Effet toxique: Peintures et teintures, non classées ailleurs | T85.83 | Autres complications dues à une prothèse ou un implant mammaire |
| T65.8 | Effet toxique: Effets toxiques d'autres substances précisées | T85.88 | Autres complications dues à des prothèses, implants et greffes internes non classées ailleurs |
| T65.9 | Effet toxique: Effet toxique d'une substance, sans précision | T85.9 | Complication d'une prothèse, d'un implant et d'une greffe internes, sans précision |
| T67.0 | Coup de chaleur et insolation | T86.10 | Détérioration fonctionnelle aiguë d'une greffe de rein |
| T67.1 | Syncopie due à la chaleur | T86.11 | Détérioration fonctionnelle chronique d'une greffe de rein |
| T71 | Asphyxie | | |
| T73.1 | Effets de la soif | | |
| T74.1 | Séances physiques | | |
| T75.4 | Effets du courant électrique | | |
| T79.0 | Embolie gazeuse (traumatique) | | |
| T79.1 | Embolie graisseuse (traumatique) | | |
| T79.6 | Ischémie traumatique d'un muscle | | |
| T79.7 | Empysème sous-cutané d'origine traumatique | | |
| T80.0 | Embolie gazeuse consécutive à une injection thérapeutique, une perfusion et une transfusion | | |
| T80.3 | Réaction d'incompatibilité ABO | | |
| T80.4 | Réaction d'incompatibilité Rh | | |
| T81.3 | Désunion d'une plaie opératoire, non classée ailleurs | | |
| T81.5 | Corps étranger laissé accidentellement dans une cavité corporelle ou une plaie opératoire à la suite d'un acte à visée diagnostique et thérapeutique | | |
| T81.6 | Réaction aiguë à une substance étrangère laissée accidentellement au cours d'un acte à visée diagnostique et thérapeutique | | |
| T82.0 | Complication mécanique d'une prothèse valvulaire cardiaque | | |
| T82.1 | Complication mécanique d'un appareil cardiaque électronique | | |
| T82.2 | Complication mécanique d'un pontage coronarien et d'une greffe valvulaire cardiaque | | |
| T82.3 | Complication mécanique d'autres greffes vasculaires | | |
| T82.4 | Complication mécanique d'un cathéter vasculaire de dialyse | | |
| T82.5 | Complication mécanique d'autres prothèses et implants cardiaques et vasculaires | | |
| T82.6 | Infection et réaction inflammatoire dues à une prothèse valvulaire cardiaque | | |

| | | | |
|--------|--|--------|---|
| T86.12 | Reprise retardée de la fonction de la greffe | T86.82 | Echec et rejet d'autres organes et tissus greffés: Greffe de pancréas |
| T86.19 | Trouble fonctionnel, échec et rejet d'une greffe de rein, autre et non précisé | T86.88 | Echec et rejet d'autres organes et tissus greffés: Autres organes ou tissus greffés |
| T86.2 | Echec et rejet d'une greffe de cœur | T86.9 | Echec et rejet d'un organe et d'un tissu greffés non précisés |
| T86.3 | Echec et rejet d'une greffe cœur-poumon | T88.1 | Autres complications consécutives à vaccination, non classées ailleurs |
| T86.40 | Détérioration fonctionnelle aiguë d'une greffe de foie | T88.3 | Hyperthermie maligne due à une anesthésie |
| T86.41 | Détérioration fonctionnelle chronique d'une greffe de foie | Z01.80 | Examens liés à une prédisposition aux dysrythmies malignes |
| T86.49 | Autre trouble fonctionnel, échec et rejet non précisé d'une greffe de foie | Z29.20 | Chimiothérapie prophylactique locale |
| T86.50 | Troubles circulatoires d'une greffe de peau | Z29.21 | Chimiothérapie prophylactique systémique |
| T86.51 | Nécrose d'une greffe de peau | Z29.28 | Autres mesures de chimiothérapie prophylactique |
| T86.52 | Rejet/perte d'une greffe de peau | Z90.3 | Absence acquise de partie d'estomac |
| T86.59 | Autre trouble fonctionnel, échec et rejet non précisé d'une greffe de peau | | |
| T86.81 | Echec et rejet d'autres organes et tissus greffés: Greffe de poumon | | |

diagnostic P05-2

| | | | |
|--------|--|-------|---|
| A08.0 | Entérite à rotavirus | P21.9 | Asphyxie obstétricale, sans précision |
| A08.2 | Entérite à adénovirus | P22.8 | Autres détresses respiratoires du nouveau-né |
| A41.9 | Septicémie, sans précision | P28.3 | Apnée primitive du sommeil chez le nouveau-né |
| A49.1 | Infection à streptocoques, siège non précisé | P28.4 | Autres apnées du nouveau-né |
| B09 | Infection virale caractérisée par des lésions cutanéomuqueuses, sans précision | P29.1 | Arythmie cardiaque néonatale |
| B99 | Maladies infectieuses, autres et non précisées | P38 | Omphalite du nouveau-né, avec ou sans hémorragie légère |
| E56.8 | Carence en autres vitamines | P39.0 | Mastite infectieuse néonatale |
| E71.3 | Anomalie du métabolisme des acides gras | P39.3 | Infection néonatale des voies urinaires |
| E86 | Hypovolémie | P39.4 | Infection néonatale de la peau |
| E87.2 | Acidose | P52.4 | Hémorragie intracérébrale (non traumatique) du fœtus et du nouveau-né |
| E88.2 | Lipomatose, non classée ailleurs | P55.0 | Iso-immunisation Rhésus du fœtus et du nouveau-né |
| F44.4 | Troubles moteurs dissociatifs | P55.1 | Iso-immunisation ABO du fœtus et du nouveau-né |
| G54.0 | Affections du plexus brachial | P55.8 | Autres maladies hémolytiques du fœtus et du nouveau-né |
| G93.0 | Kystes cérébraux | P59.0 | Ictère néonatal associé à un accouchement avant terme |
| H05.0 | Inflammation aiguë de l'orbite | P59.8 | Ictère néonatal dû à d'autres causes précisées |
| H10.4 | Conjonctivite chronique | P71.1 | Autres hypocalcémies du nouveau-né |
| I35.0 | Sténose (de la valvule) aortique | P74.0 | Acidose métabolique tardive du nouveau-né |
| I42.1 | Myocardiopathie obstructive hypertrophique | P76.0 | Syndrome du bouchon méconial |
| I49.1 | Dépolarisation auriculaire prématurée | P78.3 | Diarrhée non infectieuse néonatale |
| I49.3 | Dépolarisation ventriculaire prématurée | Q10.0 | Ptosis congénital |
| I49.8 | Autres arythmies cardiaques précisées | Q10.1 | Ectropion congénital |
| J20.5 | Bronchite aiguë due au virus respiratoire syncytial [VRS] | Q10.2 | Entropion congénital |
| J20.8 | Bronchite aiguë due à d'autres micro-organismes précisés | Q10.3 | Autres malformations congénitales des paupières |
| J22 | Infections aiguës des voies respiratoires inférieures, sans précision | Q10.6 | Autres malformations congénitales de l'appareil lacrymal |
| J31.0 | Rhinite chronique | Q10.7 | Malformation congénitale de l'orbite |
| J40 | Bronchite, non précisée comme aiguë ou chronique | Q11.0 | Œil kystique |
| J93.0 | Pneumothorax spontané avec pression positive | Q11.1 | Autres formes d'anophtalmie |
| K52.30 | Pancolite indéterminée | Q11.2 | Microphthalmie |
| K52.31 | Colite indéterminée latérale gauche | Q11.3 | Macrophthalmie |
| K52.32 | Colite indéterminée du côlon rectosigmoïde | Q12.0 | Cataracte congénitale |
| K52.38 | Autres colites indéterminées | Q12.1 | Luxation congénitale du cristallin |
| K52.8 | Autres gastro-entérites et colites non infectieuses précisées | Q12.2 | Colobome du cristallin |
| K60.2 | Fissure anale, sans précision | Q12.3 | Aphakie congénitale |
| L01.1 | Impétiginisation d'autres dermatoses | Q12.4 | Sphérophakie |
| L02.2 | Abcès cutané, furoncle et anthrax du tronc | Q12.8 | Autres malformations congénitales du cristallin |
| L08.0 | Pyodermite | Q12.9 | Malformation congénitale du cristallin, sans précision |
| L91.8 | Autres affections hypertrophiques de la peau | Q13.0 | Colobome de l'iris |
| P01.5 | Fœtus et nouveau-né affectés par une grossesse multiple | Q13.1 | Absence d'iris |
| P01.6 | Fœtus et nouveau-né affectés par la mort de la mère | Q13.2 | Autres malformations congénitales de l'iris |
| P02.4 | Fœtus et nouveau-né affectés par une procidence du cordon ombilical | Q13.3 | Opacité congénitale de la cornée |
| P02.7 | Fœtus et nouveau-né affectés par une chorio-amnionite | Q13.4 | Autres malformations congénitales de la cornée |
| P04.1 | Fœtus et nouveau-né affectés par d'autres médicaments absorbés par la mère | Q13.5 | Sclérotique bleue |
| P04.4 | Fœtus et nouveau-né affectés par toxicomanie de la mère | Q13.8 | Autres malformations congénitales de la chambre antérieure de l'œil |
| P07.2 | Immaturité extrême | Q14.0 | Malformation congénitale du corps vitré |
| P12.4 | Lésion du cuir chevelu liée à une surveillance électronique continue | Q14.1 | Malformation congénitale de la rétine |
| P21.0 | Asphyxie obstétricale grave | Q14.2 | Malformation congénitale de la papille optique |
| P21.1 | Asphyxie obstétricale légère ou modérée | Q14.3 | Malformation congénitale de la choroïde |
| | | Q14.8 | Autres malformations congénitales de la chambre postérieure de l'œil |
| | | Q15.8 | Autres malformations congénitales précisées de l'œil |

| | | | |
|--------|---|--------|---|
| Q16.0 | Absence congénitale du pavillon de l'oreille | Q71.2 | Absence congénitale de l'avant-bras et de la main |
| Q16.1 | Absence, atrésie et rétrécissement congénitaux du conduit auditif (externe) | Q71.3 | Absence congénitale de la main et de(s) doigt(s) |
| Q16.2 | Absence de trompe d'Eustache | Q71.4 | Raccourcissement longitudinal du radius |
| Q16.3 | Malformation congénitale des osselets | Q71.5 | Raccourcissement longitudinal du cubitus |
| Q16.4 | Autres malformations congénitales de l'oreille moyenne | Q71.6 | Main en pince de homard |
| Q16.5 | Malformation congénitale de l'oreille interne | Q71.9 | Raccourcissement du membre supérieur, sans précision |
| Q16.9 | Malformation congénitale de l'oreille avec atteinte de l'audition, sans précision | Q72.0 | Absence congénitale complète d'un (des) membre(s) inférieur(s) |
| Q17.0 | Pavillon surnuméraire | Q72.1 | Absence congénitale de la cuisse et de la jambe, pied présent |
| Q17.3 | Autres déformations de l'oreille | Q72.2 | Absence congénitale de la jambe et du pied |
| Q18.0 | Fissure, fistule et kyste d'origine branchiale | Q72.3 | Absence congénitale du pied et d'un (des) orteil(s) |
| Q28.80 | Autre anévrisme congénital | Q72.4 | Raccourcissement longitudinal du fémur |
| Q28.81 | Autre fistule congénitale de l'appareil circulatoire | Q72.5 | Raccourcissement longitudinal du tibia |
| Q28.88 | Autres malformations congénitales précisées de l'appareil circulatoire. | Q72.6 | Raccourcissement longitudinal du péroné |
| Q33.1 | Lobe pulmonaire surnuméraire | Q72.7 | Pied bifide |
| Q33.5 | Tissu ectopique intrapulmonaire | Q72.8 | Autres raccourcissements d'un (des) membre(s) inférieur(s) |
| Q33.8 | Autres malformations congénitales du poumon | Q76.3 | Scoliose congénitale due à une malformation osseuse congénitale |
| Q35.1 | Fente de la voûte du palais | Q76.4 | Autres malformations congénitales du rachis, non associées à une scoliose |
| Q35.3 | Fente du voile du palais | Q82.0 | Lymphœdème héréditaire |
| Q35.5 | Fente de la voûte et du voile du palais | Q89.0 | Malformations congénitales de la rate |
| Q35.7 | Fente de la luvette | Q89.3 | Situs inversus |
| Q35.9 | Fente du palais, sans précision | Q96.0 | Caryotype 45,X |
| Q36.0 | Fente labiale bilatérale | Q96.1 | Caryotype 46,X iso (Xq) |
| Q36.1 | Fente labiale médiane | Q96.2 | Caryotype 46,X avec chromosome sexuel anormal, sauf iso (Xq) |
| Q36.9 | Fente labiale unilatérale | Q96.3 | Mosaïque chromosomique, 45,X/46,XX ou XY |
| Q38.6 | Autres malformations congénitales de la bouche | Q96.4 | Mosaïque chromosomique, 45,X/autre(s) lignée(s) cellulaire(s) avec chromosome sexuel anormal |
| Q39.5 | Dilatation congénitale de l'œsophage | Q96.8 | Autres formes du syndrome de Turner |
| Q39.6 | Diverticule de l'œsophage | Q96.9 | Syndrome de Turner, sans précision |
| Q39.8 | Autres malformations congénitales de l'œsophage | Q97.0 | Caryotype 47,XXX |
| Q40.0 | Sténose hypertrophique congénitale du pylore | Q97.1 | Femme avec plus de trois chromosomes X |
| Q40.1 | Hernie hiatale congénitale | Q97.2 | Mosaïque chromosomique, lignées avec divers nombres de chromosomes X |
| Q43.40 | Duplication de l'intestin grêle | Q97.3 | Femme avec un caryotype 46,XY |
| Q43.41 | Duplication du côlon | Q97.8 | Autres anomalies précisées des chromosomes sexuels, phénotype féminin |
| Q43.42 | Duplication du rectum | Q97.9 | Anomalie des chromosomes sexuels, phénotype féminin, sans précision |
| Q43.49 | Duplication de l'intestin, non précisée | Q98.0 | Syndrome de Klinefelter, caryotype 47,XXY |
| Q43.5 | Ectopie de l'anūs | Q98.1 | Syndrome de Klinefelter, homme avec plus de deux chromosomes X |
| Q43.6 | Fistule congénitale du rectum et de l'anūs | Q98.2 | Syndrome de Klinefelter, homme avec caryotype 46,XX |
| Q43.7 | Persistance du cloaque | Q98.3 | Autre phénotype masculin avec caryotype 46,XX |
| Q43.8 | Autres malformations congénitales précisées de l'intestin | Q98.4 | Syndrome de Klinefelter, sans précision |
| Q43.9 | Malformation congénitale de l'intestin, sans précision | Q98.5 | Caryotype 47,XXY |
| Q61.0 | Kyste congénital unique du rein | Q98.6 | Homme avec chromosomes sexuels de structure anormale |
| Q61.2 | Rein polykystique, autosomique dominant | Q98.7 | Homme avec mosaïque des chromosomes sexuels |
| Q61.3 | Rein polykystique, sans précision | Q98.8 | Autres anomalies précisées des chromosomes sexuels, phénotype masculin |
| Q61.4 | Dysplasie rénale | Q98.9 | Anomalie des chromosomes sexuels, phénotype masculin, sans précision |
| Q61.5 | Kyste médullaire du rein | Q99.8 | Autres anomalies précisées des chromosomes |
| Q61.8 | Autres maladies kystiques du rein | R06.80 | Événement aigu constituant un risque vital chez le nourrisson |
| Q61.9 | Maladie kystique du rein, sans précision | R09.2 | Arrêt respiratoire |
| Q62.0 | Hydronéphrose congénitale | R23.8 | Modifications de la peau, autres et non précisées |
| Q62.1 | Atrésie et sténose de l'uretère | R26.3 | Immobilité |
| Q62.2 | Méga-uretère congénital | R49.0 | Dysphonie |
| Q62.3 | Autres anomalies obstructives du bassin et de l'uretère | R57.2 | Choc septique |
| Q64.4 | Malformation de l'ouraque | R62.8 | Autres retards du développement physiologique |
| Q64.5 | Absence congénitale de la vessie et de l'urètre | R65.0 | Syndrome de réponse inflammatoire systémique [SRIS] d'origine infectieuse sans complications organiques |
| Q64.6 | Diverticule congénital de la vessie | R65.1 | Syndrome de réponse inflammatoire systémique [SIRS] d'origine infectieuse avec complications organiques |
| Q64.7 | Autres malformations congénitales de la vessie et de l'urètre | R65.2 | Syndrome de réponse inflammatoire systémique [SIRS] d'origine non infectieuse sans complications organiques |
| Q65.0 | Luxation congénitale de la hanche, unilatérale | R65.3 | Syndrome de réponse inflammatoire systémique [SIRS] d'origine non infectieuse avec complications organiques |
| Q65.1 | Luxation congénitale de la hanche, bilatérale | R65.9 | Syndrome de réponse inflammatoire systémique [SIRS] non précisé |
| Q65.2 | Luxation congénitale de la hanche, sans précision | | |
| Q65.3 | Subluxation congénitale de la hanche, unilatérale | | |
| Q65.4 | Subluxation congénitale de la hanche, bilatérale | | |
| Q65.5 | Subluxation congénitale de la hanche, sans précision | | |
| Q65.6 | Hanche instable | | |
| Q67.0 | Asymétrie faciale | | |
| Q67.5 | Anomalie morphologique congénitale du rachis | | |
| Q68.2 | Anomalie morphologique congénitale du genou | | |
| Q71.0 | Absence congénitale complète d'un (des) membre(s) supérieur(s) | | |
| Q71.1 | Absence congénitale du bras et de l'avant-bras, main présente | | |

| | | | |
|--------|--|--------|---|
| R94.0 | Résultats anormaux d'explorations fonctionnelles du système nerveux central | Z74.9 | Difficulté liée à une dépendance envers la personne qui donne les soins, sans précision |
| R95.0 | Syndrome de la mort subite du nourrisson avec mention d'autopsie | Z75.2 | Autre période d'attente pour investigation et traitement |
| R95.9 | Syndrome de la mort subite du nourrisson sans mention d'autopsie | Z75.60 | Inscription pour transplantation d'organe sans niveau d'urgence HU (High Urgency): Rein |
| S00.81 | Blessure superficielle d'autres parties de la tête: Abrasion | Z75.64 | Inscription pour transplantation d'organe sans niveau d'urgence HU (High Urgency): Rein-pancréas |
| S72.3 | Fracture de la diaphyse fémorale | Z75.65 | Inscription pour transplantation d'organe sans niveau d'urgence HU (High Urgency): Pancréas |
| T21.24 | Brûlure du tronc de degré 2a: Dos [n'importe quelle partie] | Z75.66 | Inscription pour transplantation d'organe sans niveau d'urgence HU (High Urgency): Intestin grêle |
| T21.64 | Corrosion du tronc de degré 2a: Dos [n'importe quelle partie] | Z75.67 | Inscription pour transplantation d'organe sans niveau d'urgence HU (High Urgency): Foie [hépatique] |
| T21.84 | Brûlure du tronc degré 2b: Dos [n'importe quelle partie] | Z75.68 | Inscription pour transplantation d'organe sans niveau d'urgence HU (High Urgency): Autres organes |
| T21.94 | Corrosion du tronc degré 2b: Dos [n'importe quelle partie] | Z75.69 | Inscription pour transplantation d'organe sans niveau d'urgence HU (High Urgency): Organe non précisé |
| U55.10 | Inscription pour transplantation cardiaque : Sans niveau d'urgence U [Urgency] ou HU [High Urgency] | Z75.70 | Inscription pour transplantation d'organe au niveau d'urgence HU (High Urgency): Rein |
| U55.11 | Inscription pour transplantation cardiaque : Avec niveau d'urgence U [Urgency] | Z75.74 | Inscription pour transplantation d'organe au niveau d'urgence HU (High Urgency): Rein-pancréas |
| U55.12 | Inscription pour transplantation cardiaque : Avec niveau d'urgence HU [High Urgency] | Z75.75 | Inscription pour transplantation d'organe au niveau d'urgence HU (High Urgency): Pancréas |
| U55.20 | Inscription pour transplantation pulmonaire : Sans niveau d'urgence U [Urgency] ou HU [High Urgency] | Z75.76 | Inscription pour transplantation d'organe au niveau d'urgence HU (High Urgency): Intestin grêle |
| U55.21 | Inscription pour transplantation pulmonaire : Avec niveau d'urgence U [Urgency] | Z75.77 | Inscription pour transplantation d'organe au niveau d'urgence HU (High Urgency): Foie [hépatique] |
| U55.22 | Inscription pour transplantation pulmonaire : Avec niveau d'urgence HU [High Urgency] | Z75.78 | Inscription pour transplantation d'organe au niveau d'urgence HU (High Urgency): Autres organes |
| U55.30 | Inscription pour transplantation cœur-poumons: Sans niveau d'urgence U [Urgency] ou HU [High Urgency] | Z75.79 | Inscription pour transplantation d'organe au niveau d'urgence HU (High Urgency): Organe non précisé |
| U55.31 | Inscription pour transplantation cœur-poumons : Avec niveau d'urgence U [Urgency] | Z75.8 | Autres difficultés liées aux installations médicales et autres soins de santé |
| U55.32 | Inscription pour transplantation cœur-poumons : Avec niveau d'urgence HU [High Urgency] | Z75.9 | Difficulté liée aux installations médicales et autres soins de santé, sans précision |
| Z03.0 | Mise en observation pour suspicion de tuberculose | Z76.0 | Renouvellement d'une ordonnance |
| Z20.1 | Sujets en contact avec et exposés à la tuberculose | Z76.1 | Surveillance médicale et soins médicaux des enfants trouvés |
| Z20.6 | Sujets en contact avec et exposés au virus de l'immunodéficience humaine [VIH] | Z76.2 | Surveillance médicale et soins médicaux d'autres nourrissons et enfants en bonne santé |
| Z73 | Difficultés liées à l'orientation de son mode de vie | Z76.4 | Autres pensionnaires d'établissements de soins |
| Z74.0 | Difficultés liées à: dépendance due à une mobilité restreinte | Z76.8 | Sujet ayant recours aux services de santé dans d'autres circonstances précisées |
| Z74.1 | Difficultés liées à: besoin d'assistance et de soins d'hygiène | | |
| Z74.2 | Difficultés liées à: besoin d'assistance à domicile, aucun autre membre du foyer n'étant capable d'assurer les soins | | |
| Z74.3 | Difficultés liées à: Besoin d'une surveillance permanente | | |
| Z74.8 | Autres difficultés liées à une dépendance envers la personne qui donne les soins | | |

diagnostic P05-3

| | | | |
|-------|--|-------|--|
| Z38.3 | Jumeaux, nés à l'hôpital | Z38.6 | Autres naissances multiples, enfants nés à l'hôpital |
| Z38.4 | Jumeaux, nés hors d'un hôpital | Z38.7 | Autres naissances multiples, enfants nés hors d'un hôpital |
| Z38.5 | Jumeaux, lieu de naissance non précisé | Z38.8 | Autre naissances multiples, lieu de naissance non précisé |

procédure P05-4

| | | | |
|--------|---|--------|---|
| 25.92↔ | Frénectomie de la langue | 53.13↔ | Réparation de hernie inguinale bilatérale, une directe, une indirecte |
| 53.00↔ | Réparation de hernie inguinale, unilatérale, SAP | 53.14↔ | Réparation de hernie inguinale directe bilatérale avec implant (filet, prothèse) |
| 53.01↔ | Réparation de hernie inguinale directe, unilatérale | 53.15↔ | Réparation de hernie inguinale indirecte, bilatérale avec implant (filet, prothèse) |
| 53.02↔ | Réparation de hernie inguinale indirecte, unilatérale | 53.16↔ | Réparation de hernie inguinale bilatérale, une directe, l'autre indirecte, avec implant (filet, prothèse) |
| 53.03↔ | Réparation de hernie inguinale directe avec implant (filet, prothèse) | 53.17↔ | Réparation de hernie inguinale bilatérale avec implant (filet, prothèse), SAP |
| 53.04↔ | Réparation de hernie inguinale indirecte avec implant (filet, prothèse) | 64.0↔ | Circoncision |
| 53.05↔ | Réparation de hernie inguinale avec implant, SAP | | |
| 53.10↔ | Réparation de hernie inguinale, bilatérale, SAP | | |
| 53.11↔ | Réparation de hernie inguinale directe, bilatérale | | |
| 53.12↔ | Réparation de hernie inguinale indirecte, bilatérale | | |

procédure P05-5

| | | | |
|------------|--|------------|---|
| 93.90.00‡↔ | Ventilation assistée en pression positive continue (NIV non-invasive ventilation), SAP | 93.90.11‡↔ | CPAP, instauration |
| 93.90.09‡↔ | Ventilation assistée en pression positive continue (NIV non-invasive ventilation), autre | 93.90.12‡↔ | Vérification ou optimisation d'une thérapie CPAP instaurée précédemment |
| 93.90.10‡↔ | CPAP, SAP | 93.90.19‡↔ | CPAP, autre |
| | | 93.90.20‡↔ | BiPAP, SAP |

93.90.21†↔ BiPAP, instauration
 93.90.22†↔ Vérification ou optimisation d'une thérapie BiPAP instaurée précédemment
 93.90.29†↔ BiPAP, autre
 96.a1.00†↔ Ventilation mécanique et assistance respiratoire chez le nouveau-né et le nourrisson, SAP

96.a1.12†↔ Ventilation mécanique par pression positive continue et assistance respiratoire chez le nouveau-né et le nourrisson
 96.a1.99†↔ Ventilation mécanique et assistance respiratoire chez le nouveau-né et le nourrisson, autre

procédure P05-6

00.11†↔ Perfusion de drotrecogin alpha activé
 00.17†↔ Perfusion d'agent vasopresseur
 96.35†↔ Gavage gastrique
 96.6†↔ Perfusion entérale de substances nutritives concentrées
 99.01†↔ Échange de transfusion
 99.04.00†↔ Transfusion de globules rouges concentrés, SAP
 99.04.10†↔ Transfusion de globules rouges concentrés, 1 à 5 UT
 99.04.11†↔ Transfusion de globules rouges concentrés, 6 à 10 UT
 99.04.12†↔ Transfusion de globules rouges concentrés, 11 à 15 UT
 99.04.14†↔ Transfusion de globules rouges concentrés, 16 UT à 20 UT
 99.04.15†↔ Transfusion de globules rouges concentrés, 21 UT à 30 UT
 99.04.16†↔ Transfusion de globules rouges concentrés, 31 UT à 40 UT
 99.04.17†↔ Transfusion de globules rouges concentrés, 41 UT à 50 UT
 99.04.18†↔ Transfusion de globules rouges concentrés, 51 UT à 60 UT
 99.04.19†↔ Transfusion de globules rouges concentrés, 61 UT à 70 UT
 99.04.1a†↔ Transfusion de globules rouges concentrés, 71 UT à 80 UT
 99.04.1b†↔ Transfusion de globules rouges concentrés, 81 UT à 90 UT
 99.04.1c†↔ Transfusion de globules rouges concentrés, 91 UT à 100 UT
 99.04.1d†↔ Transfusion de globules rouges concentrés, 101 UT à 115 UT
 99.04.1e†↔ Transfusion de globules rouges concentrés, 116 UT à 130 UT
 99.04.1f†↔ Transfusion de globules rouges concentrés, 131 UT à 145 UT
 99.04.1g†↔ Transfusion de globules rouges concentrés, 146 UT à 160 UT
 99.04.1h†↔ Transfusion de globules rouges concentrés, 161 UT à 175 UT
 99.04.1i†↔ Transfusion de globules rouges concentrés, 176 UT à 190 UT
 99.04.1j†↔ Transfusion de globules rouges concentrés, 191 UT à 205 UT
 99.04.1k†↔ Transfusion de globules rouges concentrés, 206 UT à 220 UT
 99.04.1l†↔ Transfusion de globules rouges concentrés, 221 UT à 235 UT
 99.04.1m†↔ Transfusion de globules rouges concentrés, 236 UT à 250 UT
 ↔
 99.04.1n†↔ Transfusion de globules rouges concentrés, 251 UT à 265 UT
 99.04.1o†↔ Transfusion de globules rouges concentrés, 266 UT à 280 UT
 99.04.1p†↔ Transfusion de globules rouges concentrés, 281 UT et plus
 99.04.99†↔ Transfusion de globules rouges concentrés, autre
 99.05.11†↔ Transfusion de concentrés de plaquettes, 4 à 5 concentrés
 99.05.12†↔ Transfusion de concentrés de plaquettes, 6 à 8 concentrés
 99.05.13†↔ Transfusion de concentrés de plaquettes, 9 à 12 concentrés
 99.05.14†↔ Transfusion de concentrés de plaquettes, 13 à 15 concentrés
 99.05.16†↔ Transfusion de concentrés de plaquettes, 16 à 18 concentrés
 99.05.17†↔ Transfusion de concentrés de plaquettes, 19 à 21 concentrés
 99.05.18†↔ Transfusion de concentrés de plaquettes, 22 à 24 concentrés
 99.05.19†↔ Transfusion de concentrés de plaquettes, 25 à 27 concentrés
 99.05.1a†↔ Transfusion de concentrés de plaquettes, 28 à 30 concentrés
 99.05.1b†↔ Transfusion de concentrés de plaquettes, 31 à 36 concentrés
 99.05.1c†↔ Transfusion de concentrés de plaquettes, 37 à 42 concentrés
 99.05.1d†↔ Transfusion de concentrés de plaquettes, 43 à 48 concentrés
 99.05.1e†↔ Transfusion de concentrés de plaquettes, 49 à 54 concentrés
 99.05.1f†↔ Transfusion de concentrés de plaquettes, 55 à 60 concentrés
 99.05.1g†↔ Transfusion de concentrés de plaquettes, 61 à 66 concentrés
 99.05.1h†↔ Transfusion de concentrés de plaquettes, 67 à 72 concentrés
 99.05.1i†↔ Transfusion de concentrés de plaquettes, 73 à 78 concentrés
 99.05.1j†↔ Transfusion de concentrés de plaquettes, 79 à 84 concentrés
 99.05.1k†↔ Transfusion de concentrés de plaquettes, 85 à 90 concentrés
 99.05.1l†↔ Transfusion de concentrés de plaquettes, 91 à 96 concentrés
 99.05.1m†↔ Transfusion de concentrés de plaquettes, 97 à 102 concentrés
 ↔
 99.05.1n†↔ Transfusion de concentrés de plaquettes, 103 à 108 concentrés
 99.05.1o†↔ Transfusion de concentrés de plaquettes, 109 à 114 concentrés
 99.05.1p†↔ Transfusion de concentrés de plaquettes, 115 à 120 concentrés
 99.05.1q†↔ Transfusion de concentrés de plaquettes, 121 à 126 concentrés
 99.05.1r†↔ Transfusion de concentrés de plaquettes, 127 concentrés et plus

99.05.20†↔ Transfusion de concentrés de plaquettes du patient, SAP
 99.05.21†↔ Transfusion de concentrés de plaquettes du patient, 1 à 3 concentrés
 99.05.22†↔ Transfusion de concentrés de plaquettes du patient, 4 à 5 concentrés
 99.05.23†↔ Transfusion de concentrés de plaquettes du patient, 6 à 8 concentrés
 99.05.24†↔ Transfusion de concentrés de plaquettes du patient, 9 à 12 concentrés
 99.05.25†↔ Transfusion de concentrés de plaquettes du patient, 13 à 15 concentrés
 99.05.26†↔ Transfusion de concentrés de plaquettes du patient, 16 à 18 concentrés
 99.05.27†↔ Transfusion de concentrés de plaquettes du patient, 19 à 21 concentrés
 99.05.28†↔ Transfusion de concentrés de plaquettes du patient, 22 à 24 concentrés
 99.05.29†↔ Transfusion de concentrés de plaquettes du patient, 25 à 27 concentrés
 99.05.2a†↔ Transfusion de concentrés de plaquettes du patient, 28 à 30 concentrés
 99.05.2b†↔ Transfusion de concentrés de plaquettes du patient, 31 à 33 concentrés
 99.05.2c†↔ Transfusion de concentrés de plaquettes du patient, 34 à 36 concentrés
 99.05.2d†↔ Transfusion de concentrés de plaquettes du patient, 37 à 39 concentrés
 99.05.2e†↔ Transfusion de concentrés de plaquettes du patient, 40 à 42 concentrés
 99.05.2f†↔ Transfusion de concentrés de plaquettes du patient, 43 à 45 concentrés
 99.05.2g†↔ Transfusion de concentrés de plaquettes du patient, 46 à 48 concentrés
 99.05.2h†↔ Transfusion de concentrés de plaquettes du patient, 49 à 51 concentrés
 99.05.2i†↔ Transfusion de concentrés de plaquettes du patient, 52 à 54 concentrés
 99.05.2j†↔ Transfusion de concentrés de plaquettes du patient, 55 à 57 concentrés
 99.05.2k†↔ Transfusion de concentrés de plaquettes du patient, 58 à 60 concentrés
 99.05.2l†↔ Transfusion de concentrés de plaquettes du patient, 61 à 63 concentrés
 99.05.2m†↔ Transfusion de concentrés de plaquettes du patient, 64 à 66 concentrés
 ↔
 99.05.2n†↔ Transfusion de concentrés de plaquettes du patient, 67 à 69 concentrés
 99.05.2o†↔ Transfusion de concentrés de plaquettes du patient, 70 concentrés et plus
 99.05.30†↔ Transfusion de concentrés de plaquettes d'aphérèse, 1 concentré
 99.05.32†↔ Transfusion de concentrés de plaquettes d'aphérèse, 2 concentrés
 99.05.33†↔ Transfusion de concentrés de plaquettes d'aphérèse, 3 concentrés
 99.05.34†↔ Transfusion de concentrés de plaquettes d'aphérèse, 4 concentrés
 99.05.35†↔ Transfusion de concentrés de plaquettes d'aphérèse, 5 concentrés
 99.05.36†↔ Transfusion de concentrés de plaquettes d'aphérèse, 6 à 8 concentrés
 99.05.37†↔ Transfusion de concentrés de plaquettes d'aphérèse, 9 à 12 concentrés

| | | | |
|------------|--|------------|---|
| 99.05.38†↔ | Transfusion de concentrés de plaquettes d'aphérèse, 13 à 15 concentrés | 99.05.3p†↔ | Transfusion de concentrés de plaquettes d'aphérèse, 107 à 112 concentrés |
| 99.05.39†↔ | Transfusion de concentrés de plaquettes d'aphérèse, 16 à 18 concentrés | 99.05.3q†↔ | Transfusion de concentrés de plaquettes d'aphérèse, 113 à 118 concentrés |
| 99.05.3a†↔ | Transfusion de concentrés de plaquettes d'aphérèse, 19 à 21 concentrés | 99.05.3r†↔ | Transfusion de concentrés de plaquettes d'aphérèse, 119 concentrés et plus |
| 99.05.3b†↔ | Transfusion de concentrés de plaquettes d'aphérèse, 22 à 24 concentrés | 99.07.00†↔ | Transfusion d'autre sérum, SAP |
| 99.05.3c†↔ | Transfusion de concentrés de plaquettes d'aphérèse, 25 à 27 concentrés | 99.07.10†↔ | Transfusion de plasma, 1 à 5 UT |
| 99.05.3d†↔ | Transfusion de concentrés de plaquettes d'aphérèse, 28 à 30 concentrés | 99.07.12†↔ | Transfusion de plasma, 6 UT à 10 UT |
| 99.05.3e†↔ | Transfusion de concentrés de plaquettes d'aphérèse, 31 à 36 concentrés | 99.07.13†↔ | Transfusion de plasma, 11 UT à 15 UT |
| 99.05.3f†↔ | Transfusion de concentrés de plaquettes d'aphérèse, 37 à 42 concentrés | 99.07.14†↔ | Transfusion de plasma, 16 UT à 20 UT |
| 99.05.3g†↔ | Transfusion de concentrés de plaquettes d'aphérèse, 43 à 48 concentrés | 99.07.15†↔ | Transfusion de plasma, 21 UT à 30 UT |
| 99.05.3h†↔ | Transfusion de concentrés de plaquettes d'aphérèse, 49 à 54 concentrés | 99.07.19†↔ | Transfusion de plasma, 31 UT et plus |
| 99.05.3i†↔ | Transfusion de concentrés de plaquettes d'aphérèse, 55 à 60 concentrés | 99.07.99†↔ | Transfusion d'autre sérum, autre |
| 99.05.3j†↔ | Transfusion de concentrés de plaquettes d'aphérèse, 61 à 66 concentrés | 99.08†↔ | Injection de substitut du sang |
| 99.05.3k†↔ | Transfusion de concentrés de plaquettes d'aphérèse, 67 à 82 concentrés | 99.09.00†↔ | Transfusion de lymphocytes d'un donneur |
| 99.05.3l†↔ | Transfusion de concentrés de plaquettes d'aphérèse, 83 à 88 concentrés | 99.09.10†↔ | Transfusion de granulocytes, 1 à 5 concentrés |
| 99.05.3m†↔ | Transfusion de concentrés de plaquettes d'aphérèse, 89 à 94 concentrés | 99.09.12†↔ | Transfusion de granulocytes, 6 à 1 concentrés |
| 99.05.3n†↔ | Transfusion de concentrés de plaquettes d'aphérèse, 95 à 100 concentrés | 99.09.13†↔ | Transfusion de granulocytes, 11 à 15 concentrés |
| 99.05.3o†↔ | Transfusion de concentrés de plaquettes d'aphérèse, 101 à 106 concentrés | 99.09.14†↔ | Transfusion de granulocytes, 16 à 20 concentrés |
| | | 99.09.15†↔ | Transfusion de granulocytes, 21 concentrés et plus |
| | | 99.09.20†↔ | Transfusion de lymphocytes d'un donneur, de source tierce |
| | | 99.09.21†↔ | Transfusion de lymphocytes, 1 à 5 concentrés |
| | | 99.09.22†↔ | Transfusion de lymphocytes, 6 concentrés et plus |
| | | 99.09.30†↔ | Transfusion de leucocytes cultivés ex vivo |
| | | 99.15†↔ | Perfusion parentérale de substances nutritives concentrées |
| | | 99.18†↔ | Injection ou perfusion d'électrolytes |
| | | 99.1a†↔ | Injection, perfusion ou administration orale de bêta-bloquants dans le traitement de l'hémangiome infantile chez le nouveau-né et le nourrisson |
| | | 99.83†↔ | Autre photothérapie |

ADRG P60**Nouveau-né, décédé ou transféré < 5 jours après admission sans procédure opératoire significative, sans ventilation artificielle > 95 heures**

Durée de séjour < 5 jours et Raison de la sortie est (Transféré (dans un autre hôpital) (06) ou Décédé (07)) et seulement procédures opératoires de tableau P60-1 et Durée de la ventilation artificielle < 96 heures

DRG P60A**Nouveau-né, décédé, un jour d'hospitalisation, sans procédure particulière et non transféré d'un autre hôpital**

(Raison de la sortie égale Décédé (07) ou Durée de la ventilation artificielle > 24 heures) et Raison de la sortie égale Décédé (07) et Durée de séjour égale 1 jour et Raison de l'admission égale normal (01) et procédure pas dans le tableau P60-2

DRG P60B**Nouveau-né, décédé ou transféré < 5 jours après admission sans procédure opératoire significative, ou avec ventilation artificielle > 24 et < 96 heures**

Raison de la sortie égale Décédé (07) ou Durée de la ventilation artificielle > 24 heures

DRG P60C**Nouveau-né, transféré < 5 jours après admission sans procédure opératoire significative, sans ventilation artificielle > 24 heures****procédure P60-1**

| | | | |
|--------|---|--------|---|
| 25.92↔ | Frénectomie de la langue | 53.13↔ | Réparation de hernie inguinale bilatérale, une directe, une indirecte |
| 53.00↔ | Réparation de hernie inguinale, unilatérale, SAP | 53.14↔ | Réparation de hernie inguinale directe bilatérale avec implant (filet, prothèse) |
| 53.01↔ | Réparation de hernie inguinale directe, unilatérale | 53.15↔ | Réparation de hernie inguinale indirecte, bilatérale avec implant (filet, prothèse) |
| 53.02↔ | Réparation de hernie inguinale indirecte, unilatérale | 53.16↔ | Réparation de hernie inguinale bilatérale, une directe, l'autre indirecte, avec implant (filet, prothèse) |
| 53.03↔ | Réparation de hernie inguinale directe avec implant (filet, prothèse) | 53.17↔ | Réparation de hernie inguinale bilatérale avec implant (filet, prothèse), SAP |
| 53.04↔ | Réparation de hernie inguinale indirecte avec implant (filet, prothèse) | 64.0↔ | Circoncision |
| 53.05↔ | Réparation de hernie inguinale avec implant, SAP | | |
| 53.10↔ | Réparation de hernie inguinale, bilatérale, SAP | | |
| 53.11↔ | Réparation de hernie inguinale directe, bilatérale | | |
| 53.12↔ | Réparation de hernie inguinale indirecte, bilatérale | | |

procédure P60-2

| | | | |
|------------|---|------------|--|
| 00.10†↔ | Implantation de substance chimiothérapeutique | 00.94.39†↔ | Monitoring neurophysiologique peropératoire, plus d'heures |
| 00.11†↔ | Perfusion de drotrecogin alpha activé | 00.99.30†↔ | Technique laser |
| 00.17†↔ | Perfusion d'agent vasopresseur | 00.99.80†↔ | Traitement hybride |
| 00.21†↔ | Imagerie intravasculaire de vaisseaux cérébraux extracrâniens | 01.10†↔ | Monitoring de la pression intracrânienne |
| 00.22†↔ | Imagerie intravasculaire de vaisseaux intrathoraciques | 01.11.00↔ | Biopsie fermée [percutanée] [à l'aiguille] de méninges cérébrales, SAP |
| 00.23†↔ | Imagerie intravasculaire de vaisseaux périphériques | 01.11.10↔ | Biopsie stéréotaxique fermée [percutanée] [à l'aiguille] de méninges cérébrales |
| 00.25†↔ | Imagerie intravasculaire de vaisseaux rénaux | 01.11.99↔ | Biopsie fermée [percutanée] [à l'aiguille] de méninges cérébrales, autre |
| 00.28†↔ | Imagerie intravasculaire, autre(s) vaisseau(x) spécifié(s) | 01.12.00↔ | Biopsie de méninges cérébrales à ciel ouvert, SAP |
| 00.29†↔ | Imagerie intravasculaire, vaisseau(x) non spécifié(s) | 01.12.10↔ | Biopsie stéréotaxique de méninges cérébrales, à ciel ouvert |
| 00.41†↔ | Intervention sur deux vaisseaux | 01.12.99↔ | Biopsie de méninges cérébrales à ciel ouvert, autre |
| 00.42†↔ | Intervention sur trois vaisseaux | 01.13.00↔ | Biopsie fermée [percutanée] [à l'aiguille] du cerveau, SAP |
| 00.43†↔ | Intervention sur quatre vaisseaux ou plus | 01.13.10↔ | Biopsie stéréotaxique fermée [percutanée] [à l'aiguille] du cerveau |
| 00.44†↔ | Intervention sur bifurcation de vaisseaux sanguins | 01.13.99↔ | Biopsie fermée [percutanée] [à l'aiguille] du cerveau, autre |
| 00.46†↔ | Insertion de deux stents vasculaires | 01.14.00↔ | Biopsie du cerveau à ciel ouvert, SAP |
| 00.47†↔ | Insertion de trois stents vasculaires | 01.14.10↔ | Biopsie stéréotaxique du cerveau à ciel ouvert |
| 00.48†↔ | Insertion de quatre stents vasculaires ou plus | 01.14.99↔ | Biopsie du cerveau à ciel ouvert, autre |
| 00.55.00↔ | Insertion de stent(s) dans vaisseau(x) périphérique(s) à libération de substance médicamenteuse, SAP | 01.15↔ | Biopsie du crâne |
| 00.55.11↔ | Insertion de stent(s) dans vaisseau(x) périphérique(s) à libération de substance médicamenteuse, stent(s) à élution médicamenteuse extra-long(s) (>10 cm) | 01.16†↔ | Monitoring de l'oxygénation intracrânienne |
| 00.55.99↔ | Insertion de stent(s) dans vaisseau(x) périphérique(s) à libération de substance médicamenteuse, autre | 01.17†↔ | Monitoring de la température cérébrale |
| 00.63↔ | Insertion percutanée de stent(s) d'artère carotide | 01.18.20↔ | Biopsie de vaisseau intracrânien à ciel ouvert |
| 00.64↔ | Insertion percutanée de stent(s) dans d'autres artères précérébrales (extracrâniennes) | 01.18.21↔ | Biopsie stéréotaxique de vaisseau intracrânien, à ciel ouvert |
| 00.65.00↔ | Insertion percutanée d'autre(s) stent(s) vasculaire(s) intracrânien(s), SAP | 01.18.29↔ | Biopsie de vaisseau intracrânien à ciel ouvert, autre |
| 00.65.11↔ | Insertion transluminale percutanée de micro-stent(s) vasculaires intracrâniens | 01.21↔ | Incision et drainage de sinus crânien |
| 00.65.99↔ | Insertion percutanée d'autre(s) stent(s) vasculaire(s) intracrânien(s), autre | 01.22↔ | Ablation d'électrode(s) de neurostimulateur intracrânien |
| 00.66.00↔ | Angioplastie coronaire transluminale percutanée [PTCA] ou athérectomie coronaire, SAP | 01.23.00↔ | Réouverture de site de craniotomie [Recraniotomie], SAP |
| 00.66.10↔ | Fermeture transluminale percutanée de fistule coronaire | 01.23.10↔ | Recraniotomie avec mise en place de drain |
| 00.66.20↔ | Angioplastie coronaire transluminale percutanée [PTCA] à ballonnet, SAP | 01.23.20↔ | Recraniotomie avec ablation de matériel alloplastique ou de réservoir médicamenteux des os crâniens |
| 00.66.21↔ | Angioplastie coronaire [PTCA] à ballonnet libérant des substances médicamenteuses | 01.23.21↔ | Recraniotomie avec ablation de matériel alloplastique ou de réservoir médicamenteux de l'espace épidural |
| 00.66.22↔ | Angioplastie coronaire [PTCA] à ballonnet enduit d'anticorps | 01.23.29↔ | Recraniotomie avec ablation d'autre matériel |
| 00.66.29↔ | Angioplastie coronaire [PTCA] à ballonnet, autre | 01.23.99↔ | Recraniotomie, autre |
| 00.66.30↔ | Angioplastie coronaire transluminale percutanée [PTCA] par l'athérectomie rotative | 01.24.00↔ | Autre craniotomie, SAP |
| 00.66.31↔ | Angioplastie coronaire transluminale percutanée par angioplastie laser | 01.24.10↔ | Autre craniotomie avec décompression |
| 00.66.32↔ | Angioplastie coronaire transluminale percutanée par athérectomie | 01.24.11↔ | Autre craniotomie pour évacuation d'hématome épidural |
| 00.66.33↔ | Angioplastie coronaire transluminale percutanée par extraction de corps étranger | 01.24.12↔ | Autre craniotomie pour évacuation d'empyème épidural |
| 00.66.35↔ | Angioplastie coronaire transluminale percutanée par embolisation sélective | 01.24.13↔ | Autre craniotomie, insertion de matériel alloplastique ou de réservoir médicamenteux dans les os crâniens ou l'espace épidural |
| 00.66.36↔ | Angioplastie coronaire transluminale percutanée par thrombectomie | 01.24.14↔ | Autre craniotomie, ablation de matériel alloplastique ou de réservoir médicamenteux des os crâniens ou de l'espace épidural |
| 00.66.99↔ | Angioplastie coronaire transluminale percutanée [PTCA] ou athérectomie coronaire, autre | 01.24.15↔ | Autre craniotomie, extraction de corps étranger des os crâniens ou de l'espace épidural |
| 00.67.00↔ | Insertion percutanée de stent(s) dans vaisseau(x) central(aux), SAP | 01.24.16↔ | Autre craniotomie pour autre drainage de liquide épidural ou pour d'autres raisons |
| 00.67.10↔ | Insertion percutanée de stent(s) vasculaire(s) dans la veine cave | 01.24.20↔ | Craniotomie, abord par la calotte crânienne, SAP |
| 00.67.20↔ | Insertion percutanée de stent(s) vasculaire(s) dans la veine porte | 01.24.21↔ | Trépanation de la calotte crânienne comme voie d'abord |
| 00.67.99↔ | Insertion percutanée de stent(s) dans vaisseau(x) central(aux), autre | 01.24.22↔ | Craniotomie stéréotaxique, abord par la calotte crânienne |
| 00.91.21†↔ | Transplant d'un donneur vivant apparenté, non ABO-compatible | 01.24.29↔ | Craniotomie, abord par la calotte crânienne, autre |
| 00.92.11†↔ | Transplant d'un donneur vivant non apparenté, non ABO-compatible | 01.24.30↔ | Abord de la base du crâne, SAP |
| 00.93.21†↔ | Transplant d'un cadavre, non ABO-compatible | 01.24.31↔ | Abord de la base du crâne, voie transorale |
| 00.94.31†↔ | Monitoring neurophysiologique peropératoire, plus de 4 heures à 8 heures | 01.24.32↔ | Abord de la base du crâne, voie transorale, avec division du voile du palais |
| 00.94.32†↔ | Monitoring neurophysiologique peropératoire, plus de 8 heures à 12 heures | 01.24.33↔ | Abord de la base du crâne, voie transorale, avec division du voile du palais et du palais osseux |
| | | 01.24.34↔ | Abord de la base du crâne, voie transsphénoïdale |
| | | 01.24.35↔ | Abord de la base du crâne, voie transtethmoïdale |
| | | 01.24.36↔ | Abord de la base du crâne, voie transmastoïdienne |
| | | 01.24.37↔ | Abord de la base du crâne, voie translabirinthique |
| | | 01.24.38↔ | Abord de la base du crâne, voie transpyramidale |
| | | 01.24.39↔ | Abord de la base du crâne, autre |
| | | 01.24.3a↔ | Abord de la base du crâne, voie transcondyloire |
| | | 01.24.3b↔ | Abord de la base du crâne, voie transorbitaire |
| | | 01.24.3c↔ | Abord de la base du crâne, avec ostéotomie type Le Fort I |

| | | | |
|-----------|---|-----------|--|
| 01.24.3d↔ | Abord de la base du crâne, voie transnasale-transcribriforme | 01.51.10↔ | Excision de tissu tumoral des méninges cérébrales avec préparation de tissus adjacents infiltrés |
| 01.24.3e↔ | Abord de la base du crâne, voie transnasale-transclivale | 01.51.99↔ | Excision de tissu ou de lésion méningée cérébrale, autre |
| 01.24.3f↔ | Abord de la base du crâne, voie transorale-transclivale | 01.52.00↔ | Hémisphérectomie, SAP |
| 01.24.3g↔ | Abord de la base du crâne, voie transnasale-transptérygoïdienne | 01.52.10↔ | Hémisphérectomie, tissu intracérébral de tumeur cérébrale primaire |
| 01.24.99↔ | Autre craniotomie, autre | 01.52.11↔ | Hémisphérectomie, tissu intracérébral de tumeur cérébrale d'origine non cérébrale |
| 01.25.00↔ | Autre craniectomie, SAP | 01.52.99↔ | Hémisphérectomie, autre |
| 01.25.10↔ | Autre craniectomie avec décompression | 01.53.00↔ | Lobectomie du cerveau, SAP |
| 01.25.11↔ | Autre craniectomie pour évacuation d'hématome épidural | 01.53.10↔ | Lobectomie du cerveau, tissu intracérébral de tumeur cérébrale primaire |
| 01.25.12↔ | Autre craniectomie pour évacuation d'empyème épidural | 01.53.11↔ | Lobectomie du cerveau, tissu intracérébral de tumeur cérébrale d'origine non cérébrale |
| 01.25.13↔ | Autre craniectomie, extraction de corps étranger des os crâniens ou de l'espace épidural | 01.53.99↔ | Lobectomie du cerveau, autre |
| 01.25.14↔ | Autre craniectomie, insertion de matériel alloplastique ou de réservoir médicamenteux dans les os crâniens ou l'espace épidural | 01.59.00↔ | Autre excision ou destruction de tissus ou de lésion du cerveau, SAP |
| 01.25.19↔ | Autre craniectomie pour drainage de liquide épidural ou pour d'autres raisons | 01.59.10↔ | Autre excision de tissu intracérébral de tumeur cérébrale primaire |
| 01.25.20↔ | Autre craniectomie, recraniectomie avec mise en place de drain | 01.59.11↔ | Autre excision de tissu intracérébral de tumeur cérébrale d'origine non cérébrale |
| 01.25.21↔ | Autre craniotomie, recraniectomie pour ablation de matériel alloplastique ou de réservoir médicamenteux des os crâniens ou de l'espace épidural | 01.59.12↔ | Autre excision de tissus ou de lésion du cerveau, débridement de contusion cérébrale |
| 01.25.99↔ | Autre craniectomie, autre | 01.59.19↔ | Autre excision de tissus ou de lésion du cerveau, autre |
| 01.26↔ | Insertion et remplacement de cathéter dans la cavité crânienne ou le tissu cérébral | 01.59.20↔ | Autre destruction de tissu intracérébral de tumeur cérébrale primaire |
| 01.28↔ | Insertion de cathéter(s) intracrâniens par trou(s) de trépan | 01.59.21↔ | Autre destruction de tissu intracérébral de tumeur cérébrale d'origine non cérébrale |
| 01.29.00↔ | Révision (sans remplacement) de cathéter(s) de la cavité crânienne ou de tissu cérébral, SAP | 01.59.29↔ | Autre destruction de tissus ou de lésion du cerveau, autre |
| 01.29.10↔ | Révision stéréotaxique (sans remplacement) de cathéter(s) intracérébral(aux) pour perfusion intraventriculaire | 01.59.99↔ | Autre excision ou destruction de lésion ou de tissus du cerveau, autre |
| 01.29.99↔ | Révision (sans remplacement) de cathéter(s) de la cavité crânienne ou de tissu cérébral, autre | 01.6x.10↔ | Excision et destruction de tissu tumoral de la base du crâne |
| 01.31.00↔ | Incision des méninges cérébrales, SAP | 01.6x.11↔ | Excision et destruction de tissu tumoral de la calotte crânienne |
| 01.31.10↔ | Incision des méninges cérébrales pour évacuation d'un hématome sous-dural (hygrome) | 01.6x.20↔ | Excision et destruction d'autre tissu pathologique de la base du crâne |
| 01.31.11↔ | Incision des méninges cérébrales pour évacuation d'un empyème sous-dural | 01.6x.21↔ | Excision et destruction d'autre tissu pathologique de la calotte crânienne |
| 01.31.20↔ | Incision des méninges cérébrales pour drainage de liquide sous-dural et sous-arachnoïdien | 01.6x.22↔ | Excision et destruction d'autre tissu pathologique de la base et de la calotte crâniennes (avec méninges) |
| 01.31.99↔ | Incision des méninges cérébrales, autre | 02.01↔ | Ouverture de suture crânienne |
| 01.32.00↔ | Lobotomie et tractotomie, SAP | 02.02↔ | Élévation de fragments osseux résultant de fracture du crâne |
| 01.32.10↔ | Lobotomie et tractotomie, cingulotomie | 02.03↔ | Confection de volet osseux crânien |
| 01.32.11↔ | Lobotomie et tractotomie, transection sous-piale | 02.04.00↔ | Grefte d'os crânien, SAP |
| 01.32.12↔ | Lobotomie et tractotomie, lobotomie multiples | 02.04.10↔ | Grefte d'os crânien, voûte du crâne |
| 01.32.20↔ | Lobotomie et tractotomie, interruption stéréotaxique de systèmes de communication nerveuse | 02.04.99↔ | Grefte d'os crânien, autre |
| 01.32.99↔ | Lobotomie et tractotomie, autre | 02.05.00↔ | Insertion de plaques aux niveaux des os crâniens, SAP |
| 01.39.00↔ | Autre incision du cerveau, SAP | 02.05.10↔ | Insertion d'un implant CAD au niveau des os de la boîte crânienne sans participation des os de la face, défaut simple |
| 01.39.10↔ | Autre incision du cerveau pour évacuation d'hématome intracérébral | 02.05.11↔ | Insertion d'un implant CAD au niveau des os de la boîte crânienne sans participation des os de la face, défaut important ou complexe |
| 01.39.11↔ | Autre incision du cerveau pour évacuation d'abcès intracérébral | 02.05.20↔ | Insertion d'un implant CAD au niveau des os de la boîte crânienne avec participation orbitaire, temporale ou frontale, jusqu'à 2 régions |
| 01.39.19↔ | Autre incision du cerveau, évacuation d'autre liquide intracérébral | 02.05.30↔ | Insertion d'un implant CAD au niveau des os de la boîte crânienne avec participation de plusieurs régions de la face, 3 régions et plus |
| 01.39.20↔ | Autre incision du cerveau, évacuation stéréotaxique d'hématome intracrânien | 02.05.41↔ | Réinsertion de plaque osseuse autologue au niveau de la boîte crânienne |
| 01.39.21↔ | Autre incision du cerveau, évacuation stéréotaxique d'abcès intracrânien | 02.05.99↔ | Insertion de plaques aux niveaux des os crâniens, autre |
| 01.39.29↔ | Autre incision du cerveau, évacuation stéréotaxique d'autre liquide intracrânien | 02.06.00↔ | Autre ostéoplastie crânienne, SAP |
| 01.39.30↔ | Autre incision du cerveau, extraction de corps étranger intracérébral | 02.06.10↔ | Cranioplastie fronto-orbitaire pour transposition |
| 01.39.40↔ | Mise en place de dispositif de drainage externe de liquide céphalo-rachidien (ventriculaire, cisternal, sous-dural) | 02.06.20↔ | Reconstruction de la boîte crânienne sans participation des os faciaux, avec un implant simple (ciment osseux, matériau alloplastique) |
| 01.39.41↔ | Mise en place de réservoir de liquide céphalo-rachidien (ventriculaire, cisternal, sous-dural) | 02.06.30↔ | Reconstruction de la boîte crânienne et des os faciaux avec un implant simple (ciment osseux, matériau alloplastique) |
| 01.39.42↔ | Enlèvement de réservoir de liquide céphalo-rachidien (ventriculaire, cisternal, sous-dural) | 02.06.99↔ | Autre ostéoplastie crânienne (cranioplastie), autre |
| 01.39.50↔ | Enlèvement d'implant intracrânien | 02.07↔ | Enlèvement de plaque crânienne |
| 01.39.99↔ | Autre incision du cerveau, autre | 02.11↔ | Suture simple de la dure-mère cérébrale |
| 01.41↔ | Opération du thalamus | 02.12.00↔ | Autre réparation de méninges cérébrales, SAP |
| 01.42↔ | Opération du globus pallidum | 02.12.10↔ | Autre réparation de méninges cérébrales sans cranioplastie |
| 01.51.00↔ | Excision de tissu ou de lésion méningée cérébrale, SAP | | |

| | | | |
|-----------|--|-----------|---|
| 02.12.20↔ | Autre réparation de méninges cérébrales avec cranioplastie | 02.99.70↔ | Révision (sans remplacement) d'électrode(s) de neurostimulateur intracrânien, SAP |
| 02.12.21↔ | Autre duroplastie avec cranioplastie de la convexité | 02.99.71↔ | Révision (sans remplacement) d'électrode(s) de neurostimulateur intracrânien, stéréotaxique, système permanent à une électrode pour stimulation permanente |
| 02.12.22↔ | Autre duroplastie avec cranioplastie de la charnière crânio-cervicale | 02.99.72↔ | Révision (sans remplacement) d'électrode(s) de neurostimulateur intracrânien, stéréotaxique, système permanent à plusieurs électrodes pour stimulation permanente |
| 02.12.31↔ | Duroplastie fronto-basale avec lambeau pédiculé | 02.99.79↔ | Révision (sans remplacement) d'électrode(s) de neurostimulateur intracrânien, autre |
| 02.12.99↔ | Autre réparation de méninges cérébrales, autre | 02.99.90↔ | Autre opération stéréotaxique du crâne, du cerveau et des méninges cérébrales |
| 02.13↔ | Ligature de vaisseaux méningés | 03.01.00↔ | Ablation de corps étranger dans le canal rachidien, SAP |
| 02.14↔ | Excision du plexus choroïde | 03.01.10↔ | Ablation de corps étranger dans le canal rachidien, par voie épидurale |
| 02.2↔ | Ventriculostomie | 03.01.99↔ | Ablation de corps étranger dans le canal rachidien, autre |
| 02.31↔ | Drainage ventriculaire vers les structures de la tête et du cou | 03.02↔ | Réouverture de site de laminectomie |
| 02.32↔ | Drainage ventriculaire vers le système circulatoire | 03.09.00↔ | Autre exploration et décompression des structures du canal rachidien, SAP |
| 02.33↔ | Drainage ventriculaire vers la cavité thoracique | 03.09.10↔ | Abord de la colonne cervicale, SAP |
| 02.34↔ | Drainage ventriculaire vers la cavité et les organes abdominaux | 03.09.11↔ | Abord de la colonne cervicale, par voie ventrale, 1 segment |
| 02.35↔ | Drainage ventriculaire vers le système urinaire | 03.09.12↔ | Abord de la colonne cervicale, par voie ventrale, 2 segments |
| 02.39↔ | Autres drainages ventriculaires | 03.09.13↔ | Abord de la colonne cervicale, par voie ventrale, 3 segments et plus |
| 02.41.00↔ | Irrigation et exploration de drain ventriculaire, SAP | 03.09.14↔ | Abord de la colonne cervicale (par laminotomie ou hémilamectomie), par voie dorsale, 1 segment |
| 02.41.10↔ | Irrigation et exploration de drain ventriculaire, partie centrale | 03.09.15↔ | Abord de la colonne cervicale (par laminotomie ou hémilamectomie), par voie dorsale, 2 segments |
| 02.41.20↔ | Irrigation et exploration de drain ventriculaire, partie périphérique | 03.09.16↔ | Abord de la colonne cervicale (par laminotomie ou hémilamectomie), par voie dorsale, 3 segments et plus |
| 02.41.99↔ | Irrigation et exploration de drain ventriculaire, autre | 03.09.17↔ | Abord de la charnière crânio-cervicale |
| 02.42.00↔ | Réinsertion de drain ventriculaire, SAP | 03.09.19↔ | Abord de la colonne cervicale, autre |
| 02.42.10↔ | Réinsertion de drain ventriculaire, partie centrale | 03.09.20↔ | Abord de la colonne dorsale, SAP |
| 02.42.20↔ | Réinsertion de drain ventriculaire, partie périphérique | 03.09.21↔ | Abord de la colonne dorsale, par voie ventrale, 1 segment |
| 02.42.99↔ | Réinsertion de drain ventriculaire, autre | 03.09.22↔ | Abord de la colonne dorsale, par voie ventrale, 2 segments |
| 02.43↔ | Ablation de drain ventriculaire | 03.09.23↔ | Abord de la colonne dorsale, par voie ventrale, 3 segments et plus |
| 02.51.00↔ | Synangiose, SAP | 03.09.24↔ | Abord de la colonne dorsale (par laminotomie ou hémilamectomie), par voie dorsale, 1 segment |
| 02.51.11↔ | EDAS (encéphalo-duro-artério-synangiose) | 03.09.25↔ | Abord de la colonne dorsale (par laminotomie ou hémilamectomie), par voie dorsale, 2 segments |
| 02.51.12↔ | EDAS (encéphalo-duro-artério-synangiose), application de la dure-mère inversée sur le cortex cérébral | 03.09.26↔ | Abord de la colonne dorsale (par laminotomie ou hémilamectomie), par voie dorsale, 3 segments et plus |
| 02.51.13↔ | EDAS (encéphalo-duro-artério-synangiose), application d'une artère et de la dure-mère inversée sur le cortex cérébral | 03.09.29↔ | Abord de la colonne dorsale, autre |
| 02.51.14↔ | EMS (encéphalo-myo-synangiose) | 03.09.30↔ | Abord de la colonne lombaire, SAP |
| 02.51.15↔ | EGPS (encéphalo-galéo-périosto-synangiose) | 03.09.31↔ | Abord de la colonne lombaire, par voie ventrale, 1 segment |
| 02.51.99↔ | Synangiose, autre | 03.09.32↔ | Abord de la colonne lombaire, par voie ventrale, 2 segments |
| 02.91↔ | Libération d'adhérences corticales | 03.09.33↔ | Abord de la colonne lombaire, par voie ventrale, 3 segments et plus |
| 02.92↔ | Réparation du cerveau | 03.09.34↔ | Abord de la colonne lombaire (par laminotomie ou flavectomie), par voie dorsale, 1 segment |
| 02.93.00↔ | Implantation ou remplacement d'électrode(s) de neurostimulateur intracrânien, SAP | 03.09.35↔ | Abord de la colonne lombaire (par laminotomie ou flavectomie), par voie dorsale, 2 segments |
| 02.93.10↔ | Implantation ou remplacement de micro-électrode(s) temporaire (s) de dérivation et de stimulation monoloculaire | 03.09.36↔ | Abord de la colonne lombaire (par laminotomie ou flavectomie), par voie dorsale, 3 segments et plus |
| 02.93.11↔ | Implantation ou remplacement de micro-électrode(s) temporaire (s) de dérivation et de stimulation multiloculaire | 03.09.37↔ | Abord de la colonne lombaire, abord du sacrum et du coccyx |
| 02.93.20↔ | Implantation ou remplacement de micro-électrode(s) permanente(s) de dérivation et de stimulation monoloculaire | 03.09.39↔ | Abord de la colonne lombaire, autre |
| 02.93.21↔ | Implantation ou remplacement de micro-électrode(s) permanente(s) de dérivation et de stimulation multiloculaire | 03.09.40↔ | Incision du canal rachidien, de la moelle épinière et des méninges rachidiennes, SAP |
| 02.93.99↔ | Implantation ou remplacement d'électrode(s) de neurostimulateur intracrânien, autre | 03.09.41↔ | Incision du canal rachidien pour drainage de liquide épидural |
| 02.94↔ | Insertion ou remplacement de matériel de traction crânienne ou dispositif de halo | 03.09.43↔ | Incision de la moelle épinière et des méninges rachidiennes pour drainage de liquide sous-dural |
| 02.96↔ | Insertion d'électrodes sphénoïdales | 03.09.44↔ | Incision de la moelle épinière et des méninges rachidiennes pour drainage d'hématome intramédullaire |
| 02.99.10↔ | Interventions stéréotaxiques au niveau du liquide céphalo-rachidien | 03.09.45↔ | Incision de la moelle épinière et des méninges rachidiennes pour drainage d'abcès intramédullaire |
| 02.99.11↔ | Implantation et explantation stéréotaxique de matériel radioactif en tant qu'intervention indépendante | 03.09.49↔ | Incision du canal rachidien, de la moelle épinière et des méninges rachidiennes, autre |
| 02.99.12↔ | Implantation stéréotaxique de tissus dans le crâne, le cerveau et les méninges cérébrales | 03.09.91↔ | Autre décompression du canal rachidien |
| 02.99.13↔ | Instillation stéréotaxique de médicaments en tant qu'intervention indépendante | 03.09.99↔ | Autre exploration et décompression des structures du canal rachidien, autre |
| 02.99.14↔ | Implantation, révision ou remplacement stéréotaxique de cathéter(s) intracérébral(aux) pour perfusion intraventriculaire | 03.1↔ | Section de racine nerveuse intraspinale |
| 02.99.20↔ | Conversion d'une dérivation (drainage) de liquide céphalo-rachidien en une dérivation multiple | | |
| 02.99.29↔ | Autre révision et enlèvement de dérivation de liquide céphalo-rachidien | | |
| 02.99.30↔ | Implantation ou remplacement de capteur de mesure intracrânien | | |
| 02.99.31↔ | Révision (sans remplacement) de capteur de mesure intracrânien | | |
| 02.99.40↔ | Implantation ou remplacement de neuroprothèse | | |
| 02.99.41↔ | Révision (sans remplacement) de neuroprothèse | | |
| 02.99.50↔ | Implantation et enlèvement de système de cathéter à ballonnet pour brachythérapie intracérébrale | | |

| | | | |
|-----------|--|-----------|--|
| 03.21↔ | Chordotomie percutanée | 03.93.30↔ | Implantation ou remplacement d'électrode sous-durale pour stimulation de racine antérieure |
| 03.29↔ | Autre chordotomie | 03.93.99↔ | Implantation ou remplacement d'électrode(s) de neurostimulateur rachidien, autre |
| 03.32.00↔ | Biopsie de la moelle épinière et des méninges rachidiennes, SAP | 03.97↔ | Révision de shunt de méninge rachidienne |
| 03.32.10↔ | Biopsie fermée [percutanée] [à l'aiguille] de la moelle épinière et des méninges rachidiennes | 03.98↔ | Ablation de shunt de méninge rachidienne |
| 03.32.20↔ | Biopsie ouverte de la moelle épinière et des méninges rachidiennes | 03.99.00↔ | Autre opération de la moelle épinière et du canal rachidien, SAP |
| 03.32.99↔ | Biopsie de la moelle épinière et des méninges rachidiennes, autre | 03.99.10↔ | Opération de vaisseau(x) intramédullaire(s) (ligature, destruction, résection) |
| 03.4x.00↔ | Excision ou destruction de lésion de la moelle épinière ou des méninges rachidiennes, SAP | 03.99.19↔ | Autre opération de vaisseaux intramédullaires |
| 03.4x.10↔ | Excision ou destruction de tissu tumoral de la moelle épinière (intramédullaire) | 03.99.20↔ | Opération des voies d'écoulement du liquide céphalo-rachidien, mise en place de réservoir sous-cutané de LCR |
| 03.4x.11↔ | Excision ou destruction de tissu tumoral de méninges et d'os rachidiens | 03.99.21↔ | Opération des voies d'écoulement du liquide céphalo-rachidien, révision de réservoir sous-cutané de LCR, de cathéter ou de pompe à médicament pour perfusion intrathécale et épidurale |
| 03.4x.12↔ | Excision ou destruction de tissu tumoral de racine nerveuse intra-rachidienne et de ganglion intraspinal | 03.99.22↔ | Opération sur les voies d'écoulement du liquide céphalo-rachidien, enlèvement de réservoir sous-cutané de LCR |
| 03.4x.19↔ | Excision ou destruction de tissu tumoral de la moelle épinière et des méninges rachidiennes, autre | 03.99.29↔ | Autre opération des voies d'écoulement du LCR |
| 03.4x.20↔ | Excision ou destruction d'autre lésion de la moelle épinière (intramédullaire) | 03.99.30↔ | Révision (sans remplacement) d'électrode(s) de neurostimulateur rachidien, électrode en baguette, système à une électrode |
| 03.4x.21↔ | Excision ou destruction d'autre lésion des méninges rachidiennes | 03.99.31↔ | Révision (sans remplacement) d'électrode(s) de neurostimulateur rachidien, électrode en baguette, système à plusieurs électrodes |
| 03.4x.22↔ | Excision ou destruction d'autre lésion de racine nerveuse intra-rachidienne et de ganglion intraspinal | 03.99.32↔ | Révision (sans remplacement) d'électrode(s) de neurostimulateur rachidien, électrode à plaque, système à une électrode |
| 03.4x.29↔ | Excision ou destruction d'autre lésion de la moelle épinière et des méninges rachidiennes, autre | 03.99.33↔ | Révision (sans remplacement) d'électrode(s) de neurostimulateur rachidien, électrode à plaque, système à plusieurs électrodes |
| 03.4x.99↔ | Excision ou destruction de lésion de la moelle épinière et des méninges rachidiennes, autre | 03.99.40↔ | Révision (sans remplacement) de cathéter pour perfusion intrathécale et épidurale |
| 03.51↔ | Réparation de méningocèle spinale | 03.99.99↔ | Autre opération de la moelle épinière et du canal rachidien, autre |
| 03.52↔ | Réparation de myéломéningocèle | 04.01.00↔ | Excision de neurinome du nerf auditif, SAP |
| 03.53.11↔ | Réduction fermée de fracture vertébrale avec fixateurs externes | 04.01.10↔ | Excision de neurinome du nerf auditif par craniotomie |
| 03.53.20↔ | Réduction ouverte de fracture vertébrale | 04.01.11↔ | Excision de neurinome du nerf auditif, par voie translabrynthique |
| 03.59.00↔ | Autres réparations et opérations plastiques de structures médullaires, SAP | 04.01.99↔ | Excision de neurinome du nerf auditif, autre |
| 03.59.10↔ | Autres réparations et opérations plastiques de structures médullaires, fermeture de diastématomyélie | 04.02↔ | Section du nerf trijumeau |
| 03.59.11↔ | Autres réparations et opérations plastiques de structures médullaires, section de filum terminale | 04.03.00↔ | Section ou écrasement d'autres nerfs crâniens et périphériques, SAP |
| 03.59.12↔ | Autres réparations et opérations plastiques de structures médullaires, fermeture de fistule rachidienne | 04.03.10↔ | Section ou écrasement du nerf acoustique |
| 03.59.13↔ | Autres réparations et opérations plastiques de structures médullaires, plastie de la dure-mère [duroplastie] rachidienne | 04.03.11↔ | Section ou écrasement de segment intracrânien d'autre nerf cérébral et ganglion nerveux |
| 03.59.99↔ | Autres réparations et opérations plastiques de structures médullaires, autre | 04.03.20↔ | Section ou écrasement de nerf cérébral extracrânien |
| 03.6↔ | Libération d'adhérences de moelle épinière et de racine nerveuse | 04.03.30↔ | Section ou écrasement du plexus brachial |
| 03.71↔ | Dérivation (shunt) sous-arachnoïde (lombo) - péritonéal | 04.03.31↔ | Section ou écrasement de nerf de l'épaule |
| 03.72↔ | Dérivation (shunt) sous-arachnoïde (lombo)-urétéral | 04.03.32↔ | Section ou écrasement de nerf du bras et de la main |
| 03.79↔ | Autre dérivation de méninges rachidiennes | 04.03.33↔ | Section ou écrasement de nerf du tronc et du membre inférieur |
| 03.8‡↔ | Injection d'agent destructeur dans le canal rachidien | 04.03.99↔ | Section ou écrasement d'autres nerfs crâniens et périphériques, autre |
| 03.93.00↔ | Implantation ou remplacement d'électrode(s) de neurostimulateur rachidien, SAP | 04.04.00↔ | Autre incision de nerf crânien et périphérique, SAP |
| 03.93.10↔ | Implantation ou remplacement d'électrode(s) de neurostimulateur épidural temporaire, système à une électrode, stimulation d'essai | 04.04.10↔ | Autre incision du nerf acoustique |
| 03.93.11↔ | Implantation ou remplacement d'électrode(s) de neurostimulateur épidural temporaire, système à plusieurs électrodes, stimulation d'essai | 04.04.11↔ | Autre incision de segment intracrânien d'autre nerf cérébral et ganglion nerveux |
| 03.93.20↔ | Implantation ou remplacement d'électrode(s) de neurostimulateur épidural permanent par voie percutanée, système à une électrode, stimulation continue | 04.04.20↔ | Autre incision de nerf cérébral extracrânien |
| 03.93.21↔ | Implantation ou remplacement d'électrode(s) de neurostimulateur épidural permanent par voie percutanée, système à plusieurs électrodes, stimulation continue | 04.04.30↔ | Autre incision du plexus brachial |
| 03.93.22↔ | Implantation ou remplacement par voie chirurgicale ouverte d'électrode(s) de neurostimulateur épidural permanent, système à une électrode, stimulation continue | 04.04.31↔ | Autre incision de nerf de l'épaule |
| 03.93.23↔ | Implantation ou remplacement par voie chirurgicale ouverte d'électrode(s) de neurostimulateur épidural permanent, système à plusieurs électrodes, stimulation continue | 04.04.32↔ | Autre incision de nerf du bras et de la main |
| | | 04.04.33↔ | Autre incision de nerf du tronc et du membre inférieur |
| | | 04.04.99↔ | Autre incision de nerf crânien et périphérique, autre |
| | | 04.05.00↔ | Excision (et destruction) de ganglion de Gasser, SAP |
| | | 04.05.10↔ | Excision de ganglion de Gasser |
| | | 04.05.20↔ | Destruction de ganglion de Gasser |
| | | 04.05.99↔ | Excision (et destruction) de ganglion de Gasser, autre |
| | | 04.06.00↔ | Autre excision de ganglion de nerf crânien ou périphérique, SAP |
| | | 04.06.10↔ | Excision de ganglion intracrânien |
| | | 04.06.20↔ | Excision d'autre ganglion périphérique |
| | | 04.06.99↔ | Autre excision de ganglion de nerf crânien ou périphérique, autre |
| | | 04.07.00↔ | Autre excision ou avulsion de nerf crânien et périphérique, SAP |

| | | | |
|-----------|---|-----------|--|
| 04.07.10↔ | Excision (prélèvement) de nerf pour greffe | 04.3x.35↔ | Suture interfasciculaire de nerf du tronc, suture primaire |
| 04.07.11↔ | Ablation de greffon nerveux | 04.3x.36↔ | Suture interfasciculaire de nerf de la jambe (plexus lombo-sacré, aine et plancher pelvien), suture primaire |
| 04.07.20↔ | Autre excision ou avulsion de nerf intracrânien | 04.3x.37↔ | Suture interfasciculaire de nerf du pied, suture primaire |
| 04.07.30↔ | Autre excision ou avulsion de nerf cérébral extracrânien | 04.3x.39↔ | Suture interfasciculaire d'autre nerf crânien ou périphérique, suture primaire |
| 04.07.40↔ | Autre excision ou avulsion du plexus brachial | 04.3x.40↔ | Suture interfasciculaire de nerf cérébral extracrânien, suture secondaire |
| 04.07.41↔ | Autre excision ou avulsion de nerf de l'épaule | 04.3x.41↔ | Suture interfasciculaire du plexus brachial, suture secondaire |
| 04.07.42↔ | Autre excision ou avulsion de nerf du bras et de la main | 04.3x.42↔ | Suture interfasciculaire de nerf de l'épaule, suture secondaire |
| 04.07.43↔ | Autre excision ou avulsion de nerf du tronc et du membre inférieur | 04.3x.43↔ | Suture interfasciculaire de nerf du bras, suture secondaire |
| 04.07.99↔ | Autre excision ou avulsion de nerf crânien et périphérique, autre | 04.3x.44↔ | Suture interfasciculaire de nerf de la main, suture secondaire |
| 04.08.00↔ | Fenestration des gaines du nerf optique, SAP | 04.3x.45↔ | Suture interfasciculaire de nerf du tronc, suture secondaire |
| 04.08.10↔ | Autres opérations du nerf optique | 04.3x.46↔ | Suture interfasciculaire de nerf de la jambe (plexus lombo-sacré, aine et plancher pelvien), suture secondaire |
| 04.08.99↔ | Fenestration des gaines du nerf optique, autre | 04.3x.47↔ | Suture interfasciculaire de nerf du pied, suture secondaire |
| 04.11.00↔ | Biopsie fermée [percutanée] [à l'aiguille] de nerf et ganglion crânien ou périphérique, SAP | 04.3x.49↔ | Suture interfasciculaire d'autre nerf crânien ou périphérique, suture secondaire |
| 04.11.10↔ | Biopsie fermée [percutanée] [à l'aiguille] de nerf cérébral intracrânien | 04.3x.99↔ | Suture de nerf crânien et périphérique, autre |
| 04.11.20↔ | Biopsie fermée [percutanée] [à l'aiguille] de nerf cérébral extracrânien | 04.41↔ | Décompression de la racine du nerf trijumeau |
| 04.12.00↔ | Biopsie ouverte de nerf et ganglion crânien ou périphérique, SAP | 04.42.00↔ | Autre décompression de nerf crânien, SAP |
| 04.12.10↔ | Biopsie ouverte de nerf crânien intracrânien | 04.42.10↔ | Autre décompression intracrânienne de nerf crânien |
| 04.12.20↔ | Biopsie ouverte de nerf crânien extracrânien | 04.42.20↔ | Autre décompression extracrânienne de nerf crânien |
| 04.12.30↔ | Biopsie ouverte du plexus brachial | 04.42.99↔ | Autre décompression de nerf crânien, autre |
| 04.12.31↔ | Biopsie ouverte de nerf de l'épaule | 04.43.00↔ | Libération du canal carpien, SAP |
| 04.12.32↔ | Biopsie ouverte de nerf du bras et de la main | 04.43.10↔ | Libération du canal carpien par endoscopie |
| 04.12.33↔ | Biopsie ouverte de nerf du tronc | 04.43.99↔ | Libération du canal carpien, autre |
| 04.12.34↔ | Biopsie ouverte de nerf du plexus lombo-sacré | 04.44↔ | Libération du canal tarsien |
| 04.12.35↔ | Biopsie ouverte de nerf du membre inférieur | 04.49.00↔ | Autre lyse d'adhérences ou décompression de nerf ou de ganglion périphérique, SAP |
| 04.12.99↔ | Biopsie ouverte de nerf et ganglion crânien ou périphérique, autre | 04.49.10↔ | Autre lyse d'adhérences ou décompression du plexus brachial |
| 04.2x.00↔ | Destruction de nerf et ganglion crânien et périphérique, SAP | 04.49.11↔ | Autre lyse d'adhérences ou décompression de nerf de l'épaule |
| 04.2x.10↔ | Destruction de nerf et ganglion intracrânien | 04.49.12↔ | Autre lyse d'adhérences ou décompression de nerf du bras |
| 04.2x.20↔ | Destruction de nerf crânien extracrânien | 04.49.13↔ | Autre lyse d'adhérences ou décompression de nerf de la main |
| 04.2x.30↔ | Destruction du plexus brachial | 04.49.14↔ | Autre lyse d'adhérences ou décompression du plexus lombo-sacré, de l'aine et du plancher pelvien |
| 04.2x.31↔ | Destruction de nerf de l'épaule | 04.49.15↔ | Autre lyse d'adhérences ou décompression de nerf de la jambe |
| 04.2x.32↔ | Destruction de nerf du bras et de la main | 04.49.16↔ | Autre lyse d'adhérences ou décompression de nerf du pied |
| 04.2x.33↔ | Destruction de nerf du tronc et du plexus lombo-sacré | 04.49.99↔ | Autre lyse d'adhérences ou décompression d'autre nerf ou de ganglion périphérique, autre |
| 04.2x.34↔ | Destruction de nerf de la jambe et du pied | 04.5x.00↔ | Grefte de nerf crânien ou périphérique, SAP |
| 04.2x.39↔ | Destruction d'autre nerf et ganglion périphérique | 04.5x.10↔ | Grefte de nerf cérébral extracrânien |
| 04.2x.99↔ | Destruction de nerf et ganglion crânien et périphérique, autre | 04.5x.11↔ | Grefte de plexus brachial et de nerf de l'épaule |
| 04.3x.00↔ | Suture de nerf crânien et périphérique, SAP | 04.5x.12↔ | Grefte de nerf du bras et de la main |
| 04.3x.10↔ | Suture épineurale de nerf cérébral extracrânien, suture primaire | 04.5x.13↔ | Grefte de nerf du tronc et du membre inférieur |
| 04.3x.11↔ | Suture épineurale du plexus brachial, suture primaire | 04.5x.19↔ | Grefte d'autre nerf crânien ou périphérique |
| 04.3x.12↔ | Suture épineurale de nerf de l'épaule, suture primaire | 04.5x.99↔ | Grefte de nerf crânien ou périphérique, autre |
| 04.3x.13↔ | Suture épineurale de nerf du bras, suture primaire | 04.6x.00↔ | Transposition de nerf crânien et périphérique, SAP |
| 04.3x.14↔ | Suture épineurale de nerf de la main, suture primaire | 04.6x.10↔ | Transposition de nerf cérébral extracrânien avec suture épineurale primaire |
| 04.3x.15↔ | Suture épineurale de nerf du tronc, suture primaire | 04.6x.11↔ | Transposition de nerf cérébral extracrânien avec suture épineurale secondaire |
| 04.3x.16↔ | Suture épineurale de nerf de la jambe (plexus lombo-sacré, aine et plancher pelvien), suture primaire | 04.6x.12↔ | Transposition de nerf cérébral extracrânien avec suture interfasciculaire primaire et secondaire |
| 04.3x.17↔ | Suture épineurale de nerf du pied, suture primaire | 04.6x.20↔ | Transposition du plexus brachial avec suture épineurale primaire |
| 04.3x.19↔ | Suture épineurale d'autre nerf crânien ou périphérique, suture primaire | 04.6x.21↔ | Transposition du plexus brachial avec suture épineurale secondaire |
| 04.3x.20↔ | Suture épineurale de nerf cérébral extracrânien, suture secondaire | 04.6x.22↔ | Transposition du plexus brachial avec suture interfasciculaire primaire |
| 04.3x.21↔ | Suture épineurale du plexus brachial, suture secondaire | 04.6x.23↔ | Transposition du plexus brachial avec suture interfasciculaire secondaire |
| 04.3x.22↔ | Suture épineurale de nerf de l'épaule, suture secondaire | 04.6x.30↔ | Transposition de nerf de l'épaule avec suture épineurale primaire et secondaire |
| 04.3x.23↔ | Suture épineurale de nerf du bras, suture secondaire | 04.6x.31↔ | Transposition de nerf de l'épaule avec suture interfasciculaire primaire et secondaire |
| 04.3x.24↔ | Suture épineurale de nerf de la main, suture secondaire | 04.6x.40↔ | Transposition de nerf du bras avec suture épineurale primaire |
| 04.3x.25↔ | Suture épineurale de nerf du tronc, suture secondaire | 04.6x.41↔ | Transposition de nerf du bras avec suture épineurale secondaire |
| 04.3x.26↔ | Suture épineurale de nerf de la jambe (plexus lombo-sacré, aine et plancher pelvien), suture secondaire | 04.6x.42↔ | Transposition de nerf du bras avec suture interfasciculaire primaire |
| 04.3x.27↔ | Suture épineurale de nerf du pied, suture secondaire | 04.6x.43↔ | Transposition de nerf du bras avec suture interfasciculaire secondaire |
| 04.3x.29↔ | Suture épineurale d'autre nerf crânien ou périphérique, suture secondaire | | |
| 04.3x.30↔ | Suture interfasciculaire de nerf cérébral extracrânien, suture primaire | | |
| 04.3x.31↔ | Suture interfasciculaire du plexus brachial, suture primaire | | |
| 04.3x.32↔ | Suture interfasciculaire de nerf de l'épaule, suture primaire | | |
| 04.3x.33↔ | Suture interfasciculaire de nerf du bras, suture primaire | | |
| 04.3x.34↔ | Suture interfasciculaire de nerf de la main, suture primaire | | |

| | | | |
|-----------|---|-----------|--|
| 04.6x.50↔ | Transposition de nerf du tronc et du membre inférieur avec suture épineurale primaire et secondaire | 04.92.30↔ | Implantation ou remplacement par voie chirurgicale ouverte d'électrode(s) de neurostimulateur périphérique permanent, électrode à plaque, système à une électrode |
| 04.6x.51↔ | Transposition de nerf du tronc et du membre inférieur avec suture interfasciculaire primaire et secondaire | 04.92.31↔ | Implantation ou remplacement par voie chirurgicale ouverte d'électrode(s) de neurostimulateur périphérique permanent, électrode à plaque, système à plusieurs électrodes |
| 04.6x.60↔ | Transposition de nerf de la main avec suture interfasciculaire primaire et secondaire | 04.92.40↔ | Implantation ou remplacement d'électrode de stimulation du nerf vague |
| 04.6x.70↔ | Transposition avec neurolyse et décompression d'un nerf cérébral extracrânien | 04.92.99↔ | Implantation ou remplacement d'électrode(s) de neurostimulateur périphérique, autre |
| 04.6x.71↔ | Transposition avec neurolyse et décompression du plexus brachial ou d'un nerf de l'épaule | 04.93.00↔ | Ablation d'électrode(s) de neurostimulateur périphérique, SAP |
| 04.6x.72↔ | Transposition avec neurolyse et décompression d'un nerf du bras | 04.93.10↔ | Ablation d'électrode(s) de neurostimulateur périphérique, électrode en baguette, système à une électrode |
| 04.6x.73↔ | Transposition avec neurolyse et décompression d'un nerf de la main | 04.93.11↔ | Ablation d'électrode(s) de neurostimulateur périphérique, électrode en baguette, système à plusieurs électrodes |
| 04.6x.74↔ | Transposition avec neurolyse et décompression d'un nerf du tronc et du membre inférieur | 04.93.20↔ | Ablation d'électrode(s) de neurostimulateur périphérique, électrode à plaque, système à une électrode |
| 04.6x.75↔ | Transposition d'autre nerf crânien et périphérique | 04.93.21↔ | Ablation d'électrode(s) de neurostimulateur périphérique, électrode à plaque, système à plusieurs électrodes |
| 04.6x.99↔ | Transposition de nerf crânien et périphérique, autre | 04.93.40↔ | Enlèvement d'électrode du nerf vague |
| 04.71↔ | Anastomose entre nerfs hypoglosse et facial | 04.93.99↔ | Ablation d'électrode(s) de neurostimulateur périphérique, autre |
| 04.72↔ | Anastomose entre nerfs accessoire et facial | 04.94.10↔ | Révision (sans remplacement) d'électrode(s) de neurostimulateur périphérique, SAP |
| 04.73↔ | Anastomose entre nerfs accessoire et hypoglosse | 04.94.11↔ | Révision (sans remplacement) d'électrode(s) de neurostimulateur périphérique, électrode en baguette, système à une électrode |
| 04.74.00↔ | Autre anastomose de nerf crânien ou périphérique, SAP | 04.94.12↔ | Révision (sans remplacement) d'électrode(s) de neurostimulateur périphérique, électrode en baguette, système à plusieurs électrodes |
| 04.74.10↔ | Anastomose nerveuse facio-faciale | 04.94.13↔ | Révision (sans remplacement) d'électrode(s) de neurostimulateur périphérique, électrode à plaque, système à une électrode |
| 04.74.11↔ | Anastomose entre nerf intercostal et interfasciculaire | 04.94.14↔ | Révision (sans remplacement) d'électrode(s) de neurostimulateur périphérique, électrode à plaque, système à plusieurs électrodes |
| 04.74.99↔ | Autre anastomose de nerf crânien ou périphérique, autre | 04.94.99↔ | Révision (sans remplacement) d'électrode(s) de neurostimulateur périphérique, autre |
| 04.75↔ | Révision de réparation antérieure de nerf crânien et périphérique | 04.99.00↔ | Autre opération de nerf crânien et périphérique, SAP |
| 04.76↔ | Réparation de traumatisme ancien de nerf crânien et périphérique | 04.99.10↔ | Implantation ou remplacement de neuroprothèse périphérique |
| 04.79.00↔ | Autre plastie de nerf, SAP | 04.99.11↔ | Révision (sans remplacement) de neuroprothèse périphérique |
| 04.79.10↔ | Transplantation et transposition de nerf cérébral extracrânien, avec suture épineurale | 04.99.12↔ | Ablation de neuroprothèse périphérique |
| 04.79.11↔ | Transplantation et transposition du plexus brachial, avec suture épineurale | 04.99.99↔ | Autre opération de nerf crânien et périphérique, autre |
| 04.79.12↔ | Transplantation et transposition de nerf de l'épaule, avec suture épineurale | 05.0↔ | Section de nerf ou de ganglion sympathique |
| 04.79.13↔ | Transplantation et transposition de nerf du bras et de la main, avec suture épineurale | 05.11↔ | Biopsie de nerf ou de ganglion sympathique |
| 04.79.14↔ | Transplantation et transposition de nerf du tronc et du membre inférieur, avec suture épineurale | 05.21↔ | Excision de ganglion sphénoopalatin |
| 04.79.19↔ | Transplantation et transposition d'autre nerf, avec suture épineurale | 05.22↔ | Sympathectomie cervicale |
| 04.79.20↔ | Transplantation et transposition de nerf avec suture interfasciculaire | 05.23↔ | Sympathectomie lombaire |
| 04.79.21↔ | Transplantation et transposition de nerf cérébral extracrânien, avec suture interfasciculaire | 05.24↔ | Sympathectomie présacrée |
| 04.79.22↔ | Transplantation et transposition du plexus brachial, avec suture interfasciculaire | 05.25↔ | Sympathectomie périartérielle |
| 04.79.23↔ | Transplantation et transposition de nerf de l'épaule, avec suture interfasciculaire | 05.26↔ | Sympathectomie thoracique |
| 04.79.24↔ | Transplantation et transposition de nerf du bras et de la main, avec suture interfasciculaire | 05.29↔ | Autre sympathectomie et excision de ganglion |
| 04.79.25↔ | Transplantation et transposition de nerf du tronc et du membre inférieur, avec suture interfasciculaire | 05.81↔ | Réparation de nerf ou de ganglion sympathique |
| 04.79.29↔ | Transplantation et transposition d'autre nerf, avec suture interfasciculaire | 05.89↔ | Autres opérations de nerf ou de ganglion sympathique |
| 04.79.99↔ | Autre plastie de nerf, autre | 05.9↔ | Autres opérations du système nerveux |
| 04.92.00↔ | Implantation ou remplacement d'électrode(s) de neurostimulateur périphérique, SAP | 06.02↔ | Réouverture du champ thyroïdien |
| 04.92.10↔ | Implantation ou remplacement d'électrode(s) de neurostimulateur périphérique temporaire, système à une électrode, test de stimulation | 06.09.00↔ | Autre incision du champ thyroïdien, SAP |
| 04.92.11↔ | Implantation ou remplacement d'électrode(s) de neurostimulateur périphérique temporaire, système à plusieurs électrodes, test de stimulation | 06.09.10↔ | Autre incision du champ thyroïdien, sans autres mesures |
| 04.92.20↔ | Implantation ou remplacement d'électrode(s) de neurostimulateur périphérique permanent par voie percutanée, électrode en baguette, système à une électrode | 06.09.11↔ | Autre incision du champ thyroïdien, drainage |
| 04.92.21↔ | Implantation ou remplacement d'électrode(s) de neurostimulateur périphérique permanent par voie percutanée, électrode en baguette, système à plusieurs électrodes | 06.09.99↔ | Autre incision du champ thyroïdien, autre |
| | | 06.12↔ | Biopsie de la glande thyroïde, ouverte |
| | | 06.13.00↔ | Biopsie de la glande parathyroïde, SAP |
| | | 06.13.12↔ | Biopsie ouverte de la glande parathyroïde |
| | | 06.13.99↔ | Biopsie de la glande parathyroïde, autre |
| | | 06.2x.00↔ | Lobectomie thyroïdienne unilatérale, SAP |
| | | 06.2x.11↔ | Lobectomie thyroïdienne unilatérale sans parathyroïdectomie |
| | | 06.2x.12↔ | Lobectomie thyroïdienne unilatérale avec parathyroïdectomie |
| | | 06.2x.99↔ | Lobectomie thyroïdienne unilatérale, autre |
| | | 06.31↔ | Excision de lésion de la thyroïde |
| | | 06.39.00↔ | Autre thyroïdectomie partielle, SAP |
| | | 06.39.10↔ | Excision de nodule thyroïdien |
| | | 06.39.11↔ | Résection subtotale unilatérale de la thyroïde, avec excision d'un nodule au côté opposé |

| | | | |
|-----------|--|-----------|---|
| 06.39.12↔ | Résection subtotalaire unilatérale de la thyroïde, avec hémithyroïdectomie au côté opposé | 07.13.10↔ | Biopsie fermée [percutanée] [à l'aiguille] de la glande hypophyse, par voie transfrontale |
| 06.39.13↔ | Réexploration de la thyroïde avec résection partielle | 07.13.11↔ | Biopsie ouverte de la glande hypophyse, par voie transfrontale |
| 06.39.14↔ | Résection thyroïdienne partielle, résection de l'isthme | 07.13.12↔ | Biopsie stéréotaxique de la glande hypophyse, par voie transfrontale |
| 06.39.15↔ | Résection subtotalaire de la glande thyroïde | 07.13.99↔ | Biopsie de la glande hypophyse par voie transfrontale, autre |
| 06.39.99↔ | Autre thyroïdectomie partielle, autre | 07.14.00↔ | Biopsie de la glande hypophyse par voie transsphénoïdale, SAP |
| 06.4x.00↔ | Thyroïdectomie totale, SAP | 07.14.10↔ | Biopsie fermée [percutanée] [à l'aiguille] de la glande hypophyse par voie transsphénoïdale |
| 06.4x.10↔ | Thyroïdectomie totale sans parathyroïdectomie | 07.14.11↔ | Biopsie ouverte de la glande hypophyse, par voie transsphénoïdale |
| 06.4x.11↔ | Thyroïdectomie totale avec parathyroïdectomie | 07.14.12↔ | Biopsie stéréotaxique de la glande hypophyse, par voie transsphénoïdale |
| 06.4x.99↔ | Thyroïdectomie totale, autre | 07.14.99↔ | Biopsie de la glande hypophyse par voie transsphénoïdale, autre |
| 06.50.00↔ | Thyroïdectomie substernale, SAP | 07.15↔ | Biopsie de glande hypophyse, par voie non précisée |
| 06.50.10↔ | Thyroïdectomie substernale par sternotomie | 07.16.00↔ | Biopsie du thymus, SAP |
| 06.50.99↔ | Thyroïdectomie substernale, autre | 07.16.11↔ | Biopsie ouverte du thymus |
| 06.51.00↔ | Thyroïdectomie substernale partielle, SAP | 07.16.99↔ | Biopsie du thymus, autre |
| 06.51.10↔ | Thyroïdectomie substernale partielle par sternotomie | 07.17.00↔ | Biopsie de la glande pinéale, SAP |
| 06.51.99↔ | Thyroïdectomie substernale partielle, autre | 07.17.10↔ | Biopsie fermée [percutanée] [à l'aiguille] de la glande pinéale |
| 06.52.00↔ | Thyroïdectomie substernale totale, SAP | 07.17.11↔ | Biopsie ouverte de la glande pinéale |
| 06.52.10↔ | Thyroïdectomie substernale totale par sternotomie | 07.17.12↔ | Biopsie stéréotaxique de la glande pinéale |
| 06.52.99↔ | Thyroïdectomie substernale totale, autre | 07.17.99↔ | Biopsie de la glande pinéale, autre |
| 06.6x.00↔ | Excision de thyroïde linguale, SAP | 07.21↔ | Excision de lésion de la glande surrénale |
| 06.6x.10↔ | Excision de thyroïde linguale, transorale | 07.22.00↔ | Surrénalectomie unilatérale, SAP |
| 06.6x.11↔ | Excision de thyroïde linguale, transcervicale, sans résection du bord interne de l'os hyoïde | 07.22.10↔ | Surrénalectomie unilatérale, sans ovariectomie |
| 06.6x.12↔ | Excision de thyroïde linguale, transcervicale, avec résection du bord interne de l'os hyoïde | 07.22.11↔ | Surrénalectomie unilatérale, avec ovariectomie |
| 06.6x.99↔ | Excision de thyroïde linguale, autre | 07.22.12↔ | Surrénalectomie unilatérale, ablation de tissu surrénalien résiduel |
| 06.7x.00↔ | Excision du canal thyroïdienne, SAP | 07.22.99↔ | Surrénalectomie unilatérale, autre |
| 06.7x.10↔ | Excision d'un kyste médian du cou, sans résection du bord interne de l'os hyoïde | 07.29↔ | Autre surrénalectomie partielle |
| 06.7x.11↔ | Excision d'un kyste médian du cou, avec résection du bord interne de l'os hyoïde | 07.3↔ | Surrénalectomie bilatérale |
| 06.7x.12↔ | Excision d'une fistule médiane du cou, sans résection du bord interne de l'os hyoïde | 07.41↔ | Incision de glande surrénale |
| 06.7x.13↔ | Excision d'une fistule médiane du cou, avec résection du bord interne de l'os hyoïde | 07.42↔ | Section de nerf afférent à la glande surrénale |
| 06.7x.14↔ | Intervention secondaire pour excision du canal thyroïdienne, avec résection du bord interne de l'os hyoïde | 07.43↔ | Ligature de vaisseau surrénalien |
| 06.7x.15↔ | Intervention secondaire pour excision du canal thyroïdienne, sans résection du bord interne de l'os hyoïde | 07.44↔ | Réparation de glande surrénale |
| 06.7x.99↔ | Excision du canal thyroïdienne, autre | 07.45↔ | Réimplantation de tissu surrénalien |
| 06.81.00↔ | Parathyroïdectomie totale, SAP | 07.49↔ | Autres opérations de glande surrénale, de nerf et vaisseaux surrénaliens |
| 06.81.10↔ | Parathyroïdectomie totale, sans réimplantation | 07.51↔ | Exploration du champ épiphysaire |
| 06.81.13↔ | Parathyroïdectomie totale par sternotomie, sans réimplantation | 07.52↔ | Incision de l'épiphyse |
| 06.81.99↔ | Parathyroïdectomie totale, autre | 07.53↔ | Excision partielle de l'épiphyse |
| 06.89.00↔ | Parathyroïdectomie partielle, SAP | 07.54↔ | Excision totale de l'épiphyse |
| 06.89.11↔ | Réexploration avec parathyroïdectomie partielle | 07.59↔ | Autres opérations de l'épiphyse |
| 06.89.13↔ | Autre opération de glande parathyroïde par sternotomie | 07.61↔ | Excision partielle de l'hypophyse par voie sous-frontale |
| 06.89.99↔ | Parathyroïdectomie partielle, autre | 07.62↔ | Excision partielle de l'hypophyse, voie transsphénoïdale |
| 06.91↔ | Section de l'isthme de la thyroïde | 07.63↔ | Excision partielle de l'hypophyse, approche non précisée |
| 06.92↔ | Ligature de vaisseaux thyroïdiens | 07.64↔ | Excision totale de l'hypophyse, voie sous-frontale |
| 06.93↔ | Suture de glande thyroïde | 07.65↔ | Excision totale de l'hypophyse, voie transsphénoïdale |
| 06.94↔ | Réimplantation de tissu thyroïdien | 07.68↔ | Excision totale de l'hypophyse, autre voie précisée |
| 06.95.00↔ | Réimplantation de tissu parathyroïdien, SAP | 07.69↔ | Excision totale de l'hypophyse, approche non précisée |
| 06.95.10↔ | Parathyroïdectomie totale, avec réimplantation, SAP | 07.71↔ | Exploration de la fosse hypophysaire |
| 06.95.11↔ | Parathyroïdectomie totale, avec réimplantation orthotopique | 07.72↔ | Incision de l'hypophyse |
| 06.95.12↔ | Parathyroïdectomie totale, avec réimplantation hétérotopique | 07.79↔ | Autre opération de l'hypophyse |
| 06.95.20↔ | Parathyroïdectomie totale par sternotomie, avec réimplantation, SAP | 07.80↔ | Thymectomie, SAP |
| 06.95.21↔ | Parathyroïdectomie totale par sternotomie, avec réimplantation orthotopique | 07.81↔ | Autre excision partielle du thymus |
| 06.95.22↔ | Parathyroïdectomie totale par sternotomie, avec réimplantation hétérotopique | 07.82↔ | Autre excision totale du thymus |
| 06.95.99↔ | Réimplantation de tissu parathyroïdien, autre | 07.83↔ | Excision partielle du thymus par voie thoracoscopique |
| 06.98.00↔ | Autres opérations de la glande thyroïde, SAP | 07.84↔ | Excision totale du thymus par voie thoracoscopique |
| 06.98.10↔ | Réparation de la glande thyroïde | 07.91↔ | Exploration de l'aire du thymus |
| 06.98.99↔ | Autres opérations de la glande thyroïde, autre | 07.92↔ | Autre incision du thymus |
| 06.99.00↔ | Autres opérations de la glande parathyroïde, SAP | 07.93↔ | Réparation du thymus |
| 06.99.10↔ | Réparation de la glande parathyroïde | 07.94↔ | Grefte de thymus |
| 06.99.99↔ | Autres opérations de la glande parathyroïde, autre | 07.95↔ | Incision du thymus par voie thoracoscopique |
| 07.12↔ | Biopsie de glande surrénale, à ciel ouvert | 07.98↔ | Opération autre et non spécifiée du thymus par voie thoracoscopique |
| 07.13.00↔ | Biopsie de la glande hypophyse, par voie transfrontale, SAP | 07.99↔ | Opération autre et non spécifiée du thymus |
| | | 08.09‡↔ | Autre incision de paupière |
| | | 08.11.00↔ | Biopsie de paupière, SAP |
| | | 08.11.20↔ | Biopsie ouverte de paupière |

| | | | |
|------------|--|-----------|--|
| 08.11.99↔ | Biopsie de paupière, autre | 08.69.10↔ | Reconstruction de paupière avec du cartilage |
| 08.20.00‡↔ | Excision de lésion de paupière, SAP | 08.69.11↔ | Reconstruction de paupière avec du matériau alloplastique |
| 08.20.10‡↔ | Curetage de paupière | 08.69.12↔ | Reconstruction de paupière avec plastie par lambeau de glissement et de rotation |
| 08.20.99‡↔ | Excision de lésion de la paupière, autre | 08.69.13↔ | Reconstruction de paupière par allongement de la paupière supérieure |
| 08.21↔ | Excision de chalazion | 08.69.19↔ | Reconstruction de paupière avec autre lambeau ou greffe |
| 08.22.00↔ | Excision d'autre lésion mineure de paupière, SAP | 08.69.99↔ | Autre reconstruction de paupière avec lambeau ou greffe, autre |
| 08.22.10↔ | Excision d'autre lésion mineure de paupière, sans contrôle histographique (chirurgie micrographique) | 08.70↔ | Reconstruction de paupière, SAP |
| 08.22.11↔ | Excision d'autre lésion mineure de paupière, contrôlée par histographie (chirurgie micrographique) | 08.71↔ | Reconstruction de paupière impliquant le rebord palpébral, épaisseur partielle |
| 08.22.99↔ | Excision d'autre lésion mineure de paupière, autre | 08.72↔ | Autre reconstruction de paupière, épaisseur partielle |
| 08.23.00↔ | Excision de lésion majeure de paupière, épaisseur partielle, SAP | 08.73.00↔ | Reconstruction de paupière impliquant le rebord palpébral, épaisseur complète, SAP |
| 08.23.10↔ | Excision de lésion majeure de paupière, épaisseur partielle, sans contrôle histographique (chirurgie micrographique) | 08.73.10↔ | Plastie de glissement du rebord palpébral |
| 08.23.11↔ | Excision de lésion majeure de paupière, épaisseur partielle, contrôlée par histographie (chirurgie micrographique) | 08.73.99↔ | Reconstruction de paupière impliquant le rebord palpébral, épaisseur complète, autre |
| 08.23.99↔ | Excision de lésion majeure de paupière, épaisseur partielle, autre | 08.74.00↔ | Autre reconstruction de paupière, épaisseur complète, SAP |
| 08.24.00↔ | Excision de lésion majeure de paupière, épaisseur transfixiante, SAP | 08.74.10↔ | Allongement de la paupière supérieure |
| 08.24.10↔ | Excision de lésion majeure de paupière, épaisseur transfixiante, sans contrôle histographique (chirurgie micrographique) | 08.74.99↔ | Autre reconstruction de paupière, épaisseur complète, autre |
| 08.24.11↔ | Excision de lésion majeure de paupière, épaisseur transfixiante, contrôlée par histographie (chirurgie micrographique) | 08.82↔ | Réparation de lacération de paupière impliquant le rebord, épaisseur partielle |
| 08.24.99↔ | Excision de lésion majeure de paupière, épaisseur transfixiante, autre | 08.83↔ | Autre réparation de lacération de paupière, épaisseur partielle |
| 08.25‡↔ | Destruction de lésion de la paupière | 08.84↔ | Réparation de lacération de paupière impliquant le rebord, épaisseur complète |
| 08.31↔ | Correction de blépharoptose selon la technique de muscle frontal avec suture | 08.85↔ | Autre réparation de lacération de paupière, épaisseur complète |
| 08.32↔ | Correction de blépharoptose par opération de muscle frontal et soutien aponévrotique | 08.86↔ | Rhytidectomie de paupière inférieure |
| 08.33↔ | Correction de blépharoptose par résection ou avancement de muscle releveur ou d'aponévrose | 08.87↔ | Rhytidectomie de paupière supérieure |
| 08.34↔ | Correction de blépharoptose par autre technique impliquant les muscles élévateurs | 08.89.00↔ | Autre réparation de paupière, SAP |
| 08.35↔ | Réparation de blépharoptose par opération du tarse | 08.89.10↔ | Réparation de paupière, angle palpébral interne ou externe |
| 08.36↔ | Réparation de blépharoptose par autres techniques | 08.89.11↔ | Réparation de paupière par suspension du sourcil |
| 08.37↔ | Réduction d'une surcorrection de ptose | 08.89.12↔ | Réparation de paupière par résection d'un prolapsus de graisse orbitaire |
| 08.38↔ | Correction de rétraction de paupière | 08.89.13↔ | Réparation de paupière par surfaçage au laser |
| 08.41↔ | Réparation d'entropion et d'ectropion par thermocautérisation | 08.89.14↔ | Réparation de paupière par autre technique d'allongement de la paupière supérieure |
| 08.42↔ | Réparation d'entropion et d'ectropion par suture | 08.89.15↔ | Réparation de paupière par allongement de la paupière inférieure |
| 08.43↔ | Réparation d'entropion et d'ectropion avec résection cunéiforme | 08.89.99↔ | Autre réparation de paupière, autre |
| 08.44.00↔ | Réparation d'entropion et d'ectropion par plastie de paupière, SAP | 09.0↔ | Incision de glande lacrymale |
| 08.44.10↔ | Réparation d'entropion et d'ectropion par plastie de paupière, raccourcissement horizontal de la paupière | 09.11↔ | Biopsie de glande lacrymale |
| 08.44.99↔ | Autre réparation d'entropion et d'ectropion par plastie de paupière | 09.12↔ | Biopsie du sac lacrymal |
| 08.49.00↔ | Autre réparation d'entropion et d'ectropion, SAP | 09.20↔ | Excision de glande lacrymale, SAP |
| 08.49.10↔ | Autre réparation d'entropion et d'ectropion, opération des rétracteurs de la paupière | 09.21↔ | Excision de lésion de glande lacrymale |
| 08.49.11↔ | Autre réparation d'entropion et d'ectropion, repositionnement d'une lamelle de paupière | 09.22↔ | Autre dacryoadénectomie partielle |
| 08.49.99↔ | Autre réparation d'entropion et d'ectropion, autre | 09.23↔ | Dacryoadénectomie totale |
| 08.51↔ | Canthotomie | 09.3↔ | Autres opérations de glande lacrymale |
| 08.52↔ | Blépharorrhaphie | 09.44↔ | Intubation de canal lacrymo-nasal |
| 08.59.00↔ | Autre ajustement de position de paupière, SAP | 09.51↔ | Incision de point lacrymal |
| 08.59.10↔ | Canthoplastie, SAP | 09.52↔ | Incision de canalicule lacrymal |
| 08.59.11↔ | Canthopexie | 09.53↔ | Incision de sac lacrymal |
| 08.59.12↔ | Correction chirurgicale de l'épicanthus | 09.59↔ | Autre incision des voies lacrymales |
| 08.59.99↔ | Autre ajustement de position de paupière, autre | 09.6↔ | Excision de voie lacrymale et de sac lacrymal |
| 08.61.00↔ | Reconstruction de paupière avec lambeau ou greffe cutané, SAP | 09.71↔ | Correction de point lacrymal éversé |
| 08.61.10↔ | Reconstruction de paupière avec lambeau cutané | 09.72↔ | Autre réparation de point lacrymal |
| 08.61.11↔ | Reconstruction de paupière avec greffe cutanée | 09.73↔ | Réparation de canalicule lacrymal |
| 08.61.99↔ | Autre reconstruction de paupière avec lambeau ou greffe cutanée, autre | 09.81↔ | Dacryocysto-rhinostomie |
| 08.62↔ | Reconstruction de paupière avec greffe de muqueuse | 09.82↔ | Conjonctivocysto-rhinostomie |
| 08.63↔ | Reconstruction de sourcil avec greffe de follicule pileux | 09.83↔ | Conjonctivo-rhinostomie avec insertion de tube ou de stent |
| 08.64↔ | Reconstruction de paupière avec lambeau tarsoconjontival | 09.91↔ | Oblitération de point lacrymal |
| 08.69.00↔ | Autre reconstruction de paupière avec lambeau ou greffe, SAP | 09.99↔ | Autre opération du système lacrymal |
| | | 10.0↔ | Enlèvement par incision de corps étranger de la conjonctive |
| | | 10.1↔ | Autre incision de la conjonctive |
| | | 10.21.20↔ | Biopsie ouverte de la conjonctive |
| | | 10.31.00↔ | Excision de lésion ou tissu de la conjonctive, SAP |
| | | 10.31.10↔ | Excision de lésion ou tissu de la conjonctive avec plastie |
| | | 10.31.99↔ | Excision de lésion ou tissu de la conjonctive, autre |
| | | 10.32↔ | Destruction de lésion de la conjonctive |
| | | 10.33↔ | Autre technique destructive de la conjonctive |
| | | 10.41.00↔ | Réparation de symblépharon avec greffe libre, SAP |
| | | 10.41.10↔ | Réparation de symblépharon avec greffe libre autogène |

| | | | |
|-----------|---|-----------|---|
| 10.41.11↔ | Réparation de symblépharon avec greffe libre non autogène | 11.79.00↔ | Autre chirurgie de reconstruction de la cornée et correction de la réfraction, SAP |
| 10.41.99↔ | Réparation de symblépharon avec greffe libre, autre | 11.79.10↔ | Kératectomie photoréfractive |
| 10.42.00↔ | Reconstruction de cul-de-sac conjonctival avec greffe libre, SAP | 11.79.20↔ | Implantation d'un anneau cornéen intrastromal |
| 10.42.10↔ | Reconstruction de cul-de-sac conjonctival avec greffe libre autogène | 11.79.99↔ | Autre chirurgie de reconstruction de la cornée et correction de la réfraction, autre |
| 10.42.11↔ | Reconstruction de cul-de-sac conjonctival avec greffe libre non autogène | 11.91↔ | Tatouage de la cornée |
| 10.42.99↔ | Reconstruction de cul-de-sac conjonctival avec greffe libre, autre | 11.92↔ | Enlèvement d'un implant artificiel de la cornée |
| 10.43↔ | Autre reconstruction de cul-de-sac conjonctival | 12.00↔ | Extraction de corps étranger intraoculaire du segment antérieur de l'oeil, SAP |
| 10.44.00↔ | Autre greffe libre de la conjonctive, SAP | 12.01↔ | Extraction de corps étranger intraoculaire du segment antérieur de l'oeil, avec aimant |
| 10.44.10↔ | Autre greffe libre autogène de la conjonctive | 12.02↔ | Extraction de corps étranger intraoculaire du segment antérieur de l'oeil, sans aimant |
| 10.44.11↔ | Autre greffe libre non autogène de la conjonctive | 12.11↔ | Iridotomie, avec transfixion |
| 10.44.99↔ | Autre greffe libre de la conjonctive, autre | 12.12↔ | Autre iridotomie |
| 10.49.00↔ | Autre conjonctivoplastie, SAP | 12.13↔ | Excision d'iris prolabé |
| 10.49.10↔ | Autre conjonctivoplastie, plastie de la capsule de Tenon | 12.14↔ | Autre iridectomie |
| 10.49.99↔ | Autre conjonctivoplastie, autre | 12.21↔ | Aspiration (ponction) diagnostique de la chambre antérieure de l'oeil |
| 10.5x.00↔ | Lyse d'adhérence de la conjonctive et de la paupière, SAP | 12.22↔ | Biopsie de l'iris |
| 10.5x.10↔ | Lyse d'adhérence de la conjonctive et de la paupière avec plastie conjonctivale | 12.29.10↔ | Biopsie du corps ciliaire |
| 10.5x.99↔ | Lyse d'adhérence de la conjonctive et de la paupière, autre | 12.29.20↔ | Biopsie de la sclère |
| 10.6x.00↔ | Réparation de lacération de la conjonctive, SAP | 12.29.30↔ | Biopsie du cristallin |
| 10.6x.10↔ | Réparation de lacération de la conjonctive, par suture | 12.31↔ | Lyse de goniosynéchie |
| 10.6x.99↔ | Réparation de lacération de la conjonctive, autre | 12.32↔ | Lyse d'autre synéchie antérieure |
| 11.0↔ | Enlèvement magnétique de corps étranger de la cornée | 12.33↔ | Lyse de synéchie postérieure |
| 11.1↔ | Incision de la cornée | 12.34↔ | Lyse d'adhérence cornéo-vitréenne |
| 11.21↔ | Abrasion de la cornée pour culture ou frottis | 12.35↔ | Coréoplastie |
| 11.22.00↔ | Biopsie de la cornée, SAP | 12.39.00↔ | Autre iridoplastie, SAP |
| 11.22.20↔ | Biopsie ouverte de la cornée | 12.39.10↔ | Iridoplastie au laser pour aide de la circulation intraoculaire |
| 11.22.99↔ | Biopsie de la cornée, autre | 12.39.99↔ | Autre iridoplastie, autre |
| 11.31↔ | Transposition de ptérygion | 12.40↔ | Excision de lésion du segment antérieur de l'oeil, SAP |
| 11.32↔ | Excision de ptérygion, avec greffe de cornée | 12.41↔ | Destruction de lésion de l'iris, non excisionnelle |
| 11.39.00↔ | Autre excision de ptérygion, SAP | 12.42↔ | Excision de lésion de l'iris |
| 11.39.10↔ | Excision de ptérygion avec kératectomie (photothérapeutique) | 12.43↔ | Destruction de lésion du corps ciliaire, non excisionnelle |
| 11.39.11↔ | Excision de ptérygion avec autre plastie conjonctivale | 12.44↔ | Excision de lésion du corps ciliaire |
| 11.39.99↔ | Autre excision de ptérygion, autre | 12.51↔ | Gonioponction, sans goniotomie |
| 11.41↔ | Enlèvement mécanique d'épithélium de cornée | 12.52↔ | Goniotomie sans gonioponction |
| 11.42↔ | Thermocautérisation de lésion de cornée | 12.53↔ | Goniotomie avec gonioponction |
| 11.43↔ | Cryothérapie de lésion de cornée | 12.54↔ | Trabéculotomie ab externo |
| 11.49.00↔ | Autre ablation ou destruction de lésion de cornée, SAP | 12.55↔ | Cyclodialyse |
| 11.49.10↔ | Destruction de lésion de cornée par coagulation laser | 12.59.00↔ | Autre aide à la circulation intra-oculaire, SAP |
| 11.49.19↔ | Autre destruction de lésion de cornée | 12.59.10↔ | Aide de la circulation intra-oculaire par trabéculoplastie ou gonioplastie |
| 11.49.20↔ | Kératectomie de lésion de cornée par photothérapie | 12.59.11↔ | Aide de la circulation intra-oculaire par aspiration et curetage du réseau trabéculaire |
| 11.49.29↔ | Autre kératectomie de lésion de cornée | 12.59.99↔ | Autre aide à la circulation intra-oculaire, autre |
| 11.49.99↔ | Autre ablation ou destruction de lésion de cornée, autre | 12.61.00↔ | Trépanation de sclérotique, avec iridectomie, SAP |
| 11.51↔ | Suture de lacération de la cornée | 12.61.10↔ | Trépanation de sclérotique, couverte, avec iridectomie |
| 11.52↔ | Réparation de déhiscence de plaie opératoire de la cornée | 12.61.11↔ | Trépanation de sclérotique, non couverte, avec iridectomie |
| 11.53↔ | Réparation de plaie ou de lacération de la cornée avec greffe de tissu conjonctival | 12.61.99↔ | Trépanation de sclérotique, avec iridectomie, autre |
| 11.59.00↔ | Autre réparation de la cornée, SAP | 12.62↔ | Thermocautérisation de sclérotique, avec iridectomie |
| 11.59.10↔ | Réparation de la cornée par recouvrement, SAP | 12.63↔ | Iridencleisis et iridotaxis |
| 11.59.11↔ | Réparation de la cornée par recouvrement par une membrane amniotique | 12.64.00↔ | Trabéculéctomie ab externo, SAP |
| 11.59.12↔ | Réparation de la cornée par autre technique de recouvrement | 12.64.10↔ | Trabéculéctomie ab externo, couverte |
| 11.59.99↔ | Autre réparation de la cornée, autre | 12.64.11↔ | Trabéculéctomie ab externo, non couverte |
| 11.60↔ | Greffe de cornée, SAP | 12.64.99↔ | Trabéculéctomie ab externo, autre |
| 11.61↔ | Kératoplastie lamellaire avec autogreffe | 12.65↔ | Autre fistulisation sclérale avec iridectomie |
| 11.62↔ | Autre kératoplastie lamellaire | 12.66↔ | Révision post-opératoire de technique de fistulisation sclérale |
| 11.63↔ | Kératoplastie pénétrante, avec autogreffe | 12.69.00↔ | Autre technique de fistulisation sclérale, SAP |
| 11.64↔ | Autre kératoplastie pénétrante | 12.69.10↔ | Opération filtrante de réduction de la pression intra-oculaire |
| 11.69.00↔ | Autre greffe de cornée, SAP | 12.69.99↔ | Autre technique de fistulisation sclérale, autre |
| 11.69.10↔ | Plastie d'échange de cornée | 12.71↔ | Cyclodiathermie |
| 11.69.20↔ | Greffe perforante de cornée | 12.72↔ | Cyclocryothérapie |
| 11.69.99↔ | Autre greffe de cornée, autre | 12.73↔ | Cyclophotocoagulation |
| 11.71↔ | Kératomileusis | 12.74↔ | Réduction du corps ciliaire, SAP |
| 11.72↔ | Kératophakie | 12.79.00↔ | Autres opérations de glaucome, SAP |
| 11.73↔ | Kératoprothèse | 12.79.10↔ | Viscocalostomie lors de glaucome |
| 11.74↔ | Thermokératoplastie | 12.79.11↔ | Sclérectomie profonde lors de glaucome |
| 11.75↔ | Kératotomie radiale | 12.79.20↔ | Mise en place d'un implant de drainage antiglaucomeux |
| 11.76↔ | Épikératophakie | | |

| | | | |
|-----------|--|-----------|---|
| 12.79.99↔ | Autres opérations de glaucome, autre | 14.01↔ | Ablation de corps étranger du segment postérieur de l'oeil, avec aimant |
| 12.81↔ | Suture de plaie de la sclérotique | 14.02↔ | Ablation de corps étranger du segment postérieur de l'oeil, sans aimant |
| 12.82↔ | Réparation de fistule sclérale | 14.11↔ | Aspiration diagnostique du vitré |
| 12.83↔ | Révision de plaie opératoire du segment antérieur de l'oeil, NCA | 14.21↔ | Destruction de lésion chorio-rétinienne par diathermie |
| 12.84↔ | Excision ou destruction de lésion de la sclérotique | 14.22↔ | Destruction de lésion chorio-rétinienne par cryothérapie |
| 12.85↔ | Réparation de staphylome scléral avec greffe | 14.23↔ | Destruction de lésion chorio-rétinienne par photocoagulation au xénon |
| 12.86↔ | Autre réparation de staphylome scléral | 14.24↔ | Destruction de lésion chorio-rétinienne par photocoagulation au laser |
| 12.87↔ | Renforcement scléral avec greffe | 14.25↔ | Autres destruction de lésion chorio-rétinienne par photocoagulation de type non-spécifié |
| 12.88↔ | Autre renforcement scléral | 14.26↔ | Destruction de lésion chorio-rétinienne par radiothérapie |
| 12.89↔ | Autre opération de la sclérotique | 14.27↔ | Destruction de lésion chorio-rétinienne par implant radioactif |
| 12.91.00↔ | Évacuation thérapeutique de la chambre antérieure de l'oeil, SAP | 14.29↔ | Autre destruction de lésion chorio-rétinienne |
| 12.91.10↔ | Lavage de la chambre antérieure de l'oeil, SAP | 14.31↔ | Réparation de déchirure de rétine par diathermie |
| 12.91.11↔ | Lavage de la chambre antérieure de l'oeil avec élimination de l'huile de silicone | 14.32↔ | Réparation de déchirure de rétine par cryothérapie |
| 12.91.19↔ | Autre lavage de la chambre antérieure de l'oeil | 14.33↔ | Réparation de déchirure de rétine par photocoagulation au xénon |
| 12.91.20↔ | Paracentèse de la chambre antérieure de l'oeil | 14.34↔ | Réparation de déchirure de la rétine par photocoagulation au laser |
| 12.91.99↔ | Évacuation thérapeutique de la chambre antérieure de l'oeil, autre | 14.35↔ | Réparation de déchirure de rétine par photocoagulation de type non-spécifié |
| 12.92.00↔ | Injection dans la chambre antérieure de l'oeil, SAP | 14.39.00↔ | Autre réparation de déchirure de la rétine, SAP |
| 12.92.10↔ | Injection de substance liquide dans la chambre antérieure de l'oeil, SAP | 14.39.10↔ | Réparation de déchirure de rétine à l'aide de liquides lourds |
| 12.92.11↔ | Injection de liquide dans la chambre antérieure de l'oeil | 14.39.99↔ | Autre réparation de déchirure de la rétine, autre |
| 12.92.12↔ | Injection de médicament liquide dans la chambre antérieure de l'oeil | 14.41↔ | Indentation sclérale et implantation |
| 12.92.19↔ | Autre injection de substance liquide dans la chambre antérieure de l'oeil | 14.49↔ | Autre réparation de décollement de la rétine par indentation sclérale |
| 12.92.20↔ | Injection de gaz dans la chambre antérieure de l'oeil, SAP | 14.51↔ | Réparation de décollement de rétine par diathermie |
| 12.92.21↔ | Injection d'air dans la chambre antérieure de l'oeil | 14.52↔ | Réparation de décollement de rétine par cryothérapie |
| 12.92.29↔ | Autre injection de gaz dans la chambre antérieure de l'oeil | 14.53↔ | Réparation de décollement de rétine par photocoagulation au xénon |
| 12.92.99↔ | Injection dans la chambre antérieure de l'oeil, autre | 14.54↔ | Réparation de décollement de rétine par photocoagulation au laser |
| 12.93↔ | Excision ou destruction d'un envahissement épithélial de la chambre antérieure de l'oeil | 14.55↔ | Réparation de décollement de rétine par photocoagulation de type non-spécifié |
| 12.97↔ | Autres opérations de l'iris | 14.59.00↔ | Autre réparation de décollement de la rétine, SAP |
| 12.98.00↔ | Autres opérations du corps ciliaire, SAP | 14.59.10↔ | Réparation de décollement de rétine à l'aide de liquides lourds |
| 12.98.10↔ | Fixation du corps ciliaire | 14.59.11↔ | Réparation de décollement de rétine par endotamponnade (gaz) |
| 12.98.99↔ | Autres opérations du corps ciliaire, autre | 14.59.99↔ | Autre réparation de décollement de la rétine, autre |
| 12.99.00↔ | Autres opérations de la chambre antérieure de l'oeil, SAP | 14.6x.00↔ | Ablation d'implant scléral chirurgical du segment postérieur de l'oeil, SAP |
| 12.99.99↔ | Autres opérations de la chambre antérieure de l'oeil, autre | 14.6x.10↔ | Révision et remplacement de matériel d'indentation sclérale |
| 13.00↔ | Extraction de corps étranger du cristallin, SAP | 14.6x.20↔ | Ablation de matériel d'indentation sclérale |
| 13.01↔ | Extraction de corps étranger du cristallin, avec aimant | 14.6x.99↔ | Ablation d'implant scléral chirurgical du segment postérieur de l'oeil, autre |
| 13.02↔ | Extraction de corps étranger du cristallin, sans aimant | 14.71.00↔ | Ablation du corps vitré (par voie antérieure), SAP |
| 13.11↔ | Extraction intracapsulaire de cristallin, par voie temporale inférieure | 14.71.10↔ | Vitrectomie antérieure par la pars plana |
| 13.19↔ | Autre extraction intracapsulaire de cristallin | 14.71.19↔ | Autre vitrectomie par la pars plana |
| 13.2↔ | Extraction extracapsulaire de cristallin, technique d'extraction linéaire | 14.71.99↔ | Ablation du corps vitré (par voie antérieure), autre |
| 13.3↔ | Extraction extracapsulaire de cristallin, aspiration simple (et irrigation) | 14.72↔ | Autre ablation du corps vitré |
| 13.41↔ | Phacoémulsification et aspiration de cataracte | 14.73.00↔ | Vitrectomie mécanique par voie antérieure, SAP |
| 13.42↔ | Phacofragmentation mécanique et aspiration de cataracte, voie postérieure | 14.73.10↔ | Vitrectomie mécanique (par voie antérieure), vitrectomie par la pars plana |
| 13.43↔ | Phacofragmentation mécanique et autre aspiration de cataracte | 14.73.19↔ | Vitrectomie mécanique par autre voie antérieure |
| 13.51↔ | Extraction extracapsulaire de cristallin, voie temporale inférieure | 14.73.99↔ | Vitrectomie mécanique (par voie antérieure), autre |
| 13.59↔ | Autre extraction extracapsulaire de cristallin | 14.74↔ | Autre vitrectomie mécanique |
| 13.64↔ | Discision de membrane secondaire [après cataracte] | 14.79↔ | Autres opérations du corps vitré |
| 13.65↔ | Excision de membrane secondaire [après cataracte] | 14.9x.00↔ | Autres opérations de rétine, choroïde et chambre postérieure, SAP |
| 13.66↔ | Fragmentation mécanique de membrane secondaire [après cataracte] | 14.9x.10↔ | Autre opération de la rétine, rotation de la rétine |
| 13.69↔ | Autre extraction de cataracte | 14.9x.11↔ | Implantation de prothèse épitréinienne |
| 13.70↔ | Insertion de cristallin artificiel, SAP | 14.9x.12↔ | Changement de prothèse épitréinienne |
| 13.71↔ | Insertion de cristallin artificiel avec extraction simultanée de cataracte | 14.9x.13↔ | Ablation de prothèse épitréinienne |
| 13.72↔ | Insertion secondaire de cristallin artificiel | 14.9x.14↔ | Implantation de prothèse sous-rétinienne |
| 13.8↔ | Ablation de cristallin artificiel | 14.9x.15↔ | Changement de prothèse sous-rétinienne |
| 13.90↔ | Opération du cristallin, NCA | 14.9x.16↔ | Ablation de prothèse sous-rétinienne |
| 13.91↔ | Implantation de prothèse intraoculaire télescopique | 14.9x.20↔ | Fixation de plaque de marquage pour la radiothérapie sur la rétine, la choroïde et la chambre postérieure de l'oeil |
| 13.92↔ | Capsulotomie du cristallin | | |
| 13.93↔ | Fermeture de défaut du cristallin avec une colle tissulaire | | |
| 13.99↔ | Autres opérations du cristallin, autre | | |
| 14.00↔ | Ablation de corps étranger du segment postérieur de l'oeil, SAP | | |

| | | | |
|-----------|--|-----------|--|
| 14.9x.21↔ | Ablation de plaque de marquage pour la radiothérapie de la rétine, la choroïde et la chambre postérieure de l'oeil | 15.3x.12↔ | Opération d'au moins deux muscles oculaires droits et d'au moins deux muscles oculaires obliques avec libération temporaire du globe |
| 14.9x.22↔ | Repositionnement d'applicateur radioactif sur la rétine, la choroïde et la chambre postérieure de l'oeil | 15.3x.20↔ | Myopexie de deux muscles oculaires droits avec libération temporaire du globe |
| 14.9x.23↔ | Ablation d'applicateur radioactif de la rétine, la choroïde et la chambre postérieure de l'oeil | 15.3x.21↔ | Myopexie d'au moins deux muscles oculaires droits et opération d'au moins un autre muscle oculaire avec libération temporaire du globe |
| 14.9x.99↔ | Autres opérations de rétine, choroïde et chambre postérieure, autre | 15.3x.99↔ | Opérations sur des muscles extraoculaires, deux ou plus, avec libération temporaire du globe, autre |
| 15.01↔ | Biopsie de muscle ou de tendon extraoculaire | 15.4x.00↔ | Opération sur des muscles extraoculaires - deux ou plus - sans libération temporaire du globe, SAP |
| 15.11.00↔ | Recul d'un seul muscle extraoculaire, SAP | 15.4x.10↔ | Opération de deux muscles oculaires droits sans libération temporaire du globe |
| 15.11.10↔ | Recul d'un seul muscle extraoculaire droit | 15.4x.11↔ | Opération d'au moins trois muscles oculaires obliques sans libération temporaire du globe |
| 15.11.11↔ | Recul d'un seul muscle extraoculaire oblique | 15.4x.12↔ | Autre opération d'au moins deux muscles oculaires droits et d'au moins deux muscles oculaires obliques sans libération temporaire du globe |
| 15.11.99↔ | Recul d'un seul muscle extraoculaire, autre | 15.4x.20↔ | Myopexie de deux muscles oculaires droits sans libération temporaire du globe |
| 15.12.00↔ | Avancement d'un seul muscle extraoculaire, SAP | 15.4x.21↔ | Myopexie d'au moins deux muscles oculaires droits et opération d'au moins un autre muscle oculaire sans libération temporaire du globe |
| 15.12.10↔ | Avancement d'un seul muscle extraoculaire droit | 15.4x.99↔ | Opération sur des muscles extraoculaires - deux ou plus - sans libération temporaire du globe, autre |
| 15.12.11↔ | Avancement d'un seul muscle extraoculaire oblique | 15.5x.00↔ | Transposition d'un seul muscle extraoculaire, SAP |
| 15.12.99↔ | Avancement de muscle extraoculaire, autre | 15.5x.10↔ | Transposition d'un seul muscle extraoculaire droit |
| 15.13.00↔ | Résection d'un seul muscle extraoculaire, SAP | 15.5x.11↔ | Transposition d'un seul muscle extraoculaire oblique |
| 15.13.10↔ | Résection d'un seul muscle extraoculaire droit | 15.5x.99↔ | Transposition d'un seul muscle extraoculaire, autre |
| 15.13.11↔ | Résection d'un seul muscle extraoculaire oblique | 15.6↔ | Révision de chirurgie de muscle extraoculaire |
| 15.13.99↔ | Résection d'un seul muscle extraoculaire, autre | 15.7↔ | Réparation de traumatisme de muscle extraoculaire |
| 15.19.00↔ | Autre opération d'un seul muscle extraoculaire avec libération temporaire du globe, SAP | 15.9↔ | Autres opérations de muscles et de tendons extraoculaires |
| 15.19.10↔ | Opération de renforcement de muscle oculaire, SAP | 16.01↔ | Orbitotomie avec volet osseux |
| 15.19.11↔ | Opération de renforcement de muscle oculaire droit | 16.02↔ | Orbitotomie avec l'insertion d'implant orbitaire |
| 15.19.12↔ | Opération de renforcement de muscle oculaire oblique | 16.09↔ | Autre orbitotomie |
| 15.19.19↔ | Autre opération de renforcement de muscle oculaire | 16.1↔ | Extraction de corps étranger pénétrant de l'oeil, SAP |
| 15.19.20↔ | Opération d'affaiblissement de muscle oculaire, SAP | 16.23.00↔ | Biopsie de l'orbite et du globe oculaire, SAP |
| 15.19.21↔ | Opération d'affaiblissement de muscle oculaire droit | 16.23.11↔ | Biopsie de l'orbite, chirurgicale ouverte |
| 15.19.22↔ | Opération d'affaiblissement de muscle oculaire oblique | 16.23.12↔ | Biopsie de l'orbite, voie transnasale |
| 15.19.29↔ | Autre opération d'affaiblissement de muscle oculaire | 16.23.21↔ | Biopsie du globe oculaire |
| 15.19.30↔ | Myopexie de muscle oculaire droit | 16.23.99↔ | Biopsie de l'orbite et du globe oculaire, autre |
| 15.19.40↔ | Chirurgie oculomotrice | 16.31↔ | Ablation du contenu oculaire avec implant simultané dans l'enveloppe sclérale |
| 15.19.99↔ | Autre opération d'un seul muscle extraoculaire avec libération temporaire du globe, autre | 16.39↔ | Autre éviscération de globe oculaire |
| 15.21.00↔ | Technique d'allongement d'un seul muscle extraoculaire, SAP | 16.41↔ | Énucléation de globe oculaire avec implant simultané dans la capsule de Tenon et fixation des muscles |
| 15.21.10↔ | Technique d'allongement d'un seul muscle extraoculaire droit | 16.42↔ | Énucléation de globe oculaire avec autre implant simultané |
| 15.21.11↔ | Technique d'allongement d'un seul muscle extraoculaire oblique | 16.49↔ | Autre énucléation de globe oculaire |
| 15.21.99↔ | Technique d'allongement d'un seul muscle extraoculaire, autre | 16.51.00↔ | Exentération d'orbite avec ablation de structure adjacente, SAP |
| 15.22.00↔ | Technique de raccourcissement d'un seul muscle extraoculaire, SAP | 16.51.10↔ | Exentération d'orbite avec ablation de structure adjacente, avec conservation de la peau palpébrale |
| 15.22.10↔ | Technique de raccourcissement d'un seul muscle extraoculaire droit | 16.51.11↔ | Exentération d'orbite avec ablation de structure adjacente, sans conservation de la peau palpébrale |
| 15.22.11↔ | Technique de raccourcissement d'un seul muscle extraoculaire oblique | 16.51.99↔ | Exentération d'orbite avec ablation de structure adjacente, autre |
| 15.22.99↔ | Technique de raccourcissement d'un seul muscle extraoculaire, autre | 16.52.00↔ | Exentération d'orbite avec enlèvement thérapeutique d'os de l'orbite, SAP |
| 15.29.00↔ | Autre opération d'un seul muscle extraoculaire droit | 16.52.10↔ | Exentération d'orbite avec enlèvement thérapeutique d'os de l'orbite, avec conservation de la peau palpébrale |
| 15.29.01↔ | Autre opération d'un seul muscle extraoculaire oblique | 16.52.11↔ | Exentération d'orbite avec enlèvement thérapeutique d'os de l'orbite, sans conservation de la peau palpébrale |
| 15.29.02↔ | Autre opération d'un seul muscle extraoculaire, SAP | 16.52.99↔ | Exentération d'orbite avec enlèvement thérapeutique d'os de l'orbite, autre |
| 15.29.09↔ | Autre opération d'un seul muscle extraoculaire, autre | 16.59.00↔ | Autre exentération d'orbite, SAP |
| 15.29.10↔ | Lyse d'adhérences d'un seul muscle extraoculaire, SAP | 16.59.10↔ | Autre exentération d'orbite avec conservation de la peau palpébrale |
| 15.29.11↔ | Lyse d'adhérences d'un seul muscle extraoculaire droit | 16.59.11↔ | Autre exentération d'orbite sans conservation de la peau palpébrale |
| 15.29.12↔ | Lyse d'adhérences d'un seul muscle extraoculaire oblique | 16.59.99↔ | Autre exentération d'orbite, autre |
| 15.29.19↔ | Autre lyse d'adhérences d'un seul muscle extraoculaire | 16.61.00↔ | Insertion secondaire d'implant oculaire, SAP |
| 15.29.30↔ | Détachement d'un seul muscle extraoculaire, SAP | 16.61.10↔ | Insertion secondaire d'implant oculaire, greffe dermo-adipeuse |
| 15.29.31↔ | Détachement d'un seul muscle extraoculaire droit | 16.61.99↔ | Insertion secondaire d'implant oculaire, autre |
| 15.29.32↔ | Détachement d'un seul muscle extraoculaire oblique | | |
| 15.29.39↔ | Détachement d'un seul muscle extraoculaire, autre | | |
| 15.29.40↔ | Refixation d'un seul muscle extraoculaire, SAP | | |
| 15.29.41↔ | Refixation d'un seul muscle extraoculaire droit | | |
| 15.29.42↔ | Refixation d'un seul muscle extraoculaire oblique | | |
| 15.29.49↔ | Autre refixation d'un seul muscle extraoculaire | | |
| 15.3x.00↔ | Opération sur des muscles extraoculaires, deux ou plus, avec libération temporaire du globe, SAP | | |
| 15.3x.10↔ | Opération de deux muscles oculaires droits avec libération temporaire du globe | | |
| 15.3x.11↔ | Opération d'au moins trois muscles oculaires obliques avec libération temporaire du globe | | |

| | | | |
|-----------|---|-----------|---|
| 16.62.00↔ | Révision et réinsertion d'implant oculaire, SAP | 18.71.10↔ | Reconstruction du pavillon de l'oreille, partielle, SAP |
| 16.62.10↔ | Révision d'implant oculaire | 18.71.11↔ | Reconstruction du pavillon de l'oreille, partielle, avec extenseur tissulaire |
| 16.62.20↔ | Remplacement d'implant oculaire et greffe dermo-adipeuse | 18.71.12↔ | Reconstruction du pavillon de l'oreille, partielle, avec lambeau aponévrotique |
| 16.62.29↔ | Autre remplacement d'implant oculaire | 18.71.13↔ | Reconstruction du pavillon de l'oreille, partielle, avec greffe de cartilage |
| 16.62.99↔ | Révision et réinsertion d'implant oculaire, autre | 18.71.14↔ | Reconstruction du pavillon de l'oreille, partielle, avec lambeau microvasculaire |
| 16.63↔ | Révision de cavité d'énucléation avec greffe | 18.71.19↔ | Reconstruction du pavillon de l'oreille, partielle, autre |
| 16.64↔ | Autre révision de cavité d'énucléation | 18.71.20↔ | Reconstruction du pavillon de l'oreille, totale, SAP |
| 16.65.00↔ | Greffe secondaire à une cavité orbitaire après exentération, SAP | 18.71.21↔ | Reconstruction du pavillon de l'oreille, totale, avec extenseur tissulaire |
| 16.65.10↔ | Greffe secondaire à une cavité orbitaire après exentération, greffe dermo-adipeuse | 18.71.22↔ | Reconstruction du pavillon de l'oreille, totale, avec lambeau aponévrotique |
| 16.65.99↔ | Greffe secondaire à une cavité orbitaire après exentération, autre | 18.71.23↔ | Reconstruction du pavillon de l'oreille, totale, avec greffe de cartilage |
| 16.66↔ | Autre révision après exentération de cavité orbitaire | 18.71.24↔ | Reconstruction du pavillon de l'oreille, totale, avec lambeau microvasculaire |
| 16.69↔ | Autres interventions secondaires après énucléation de globe oculaire | 18.71.29↔ | Reconstruction du pavillon de l'oreille, totale, autre |
| 16.71↔ | Ablation d'implant oculaire | 18.71.30↔ | Implantation de matériel alloplastique dans la reconstruction du pavillon de l'oreille |
| 16.72↔ | Ablation d'implant orbitaire | 18.71.99↔ | Reconstruction du pavillon de l'oreille, autre |
| 16.81↔ | Réparation de lésion de l'orbite | 18.72↔ | Réimplantation d'oreille amputée |
| 16.82↔ | Réparation de rupture de globe oculaire | 18.79↔ | Autre réparation plastique de l'oreille externe |
| 16.89↔ | Autre réparation de traumatisme de l'orbite ou du globe oculaire | 18.9↔ | Autre opération de l'oreille externe |
| 16.92↔ | Excision de lésion de l'orbite | 19.0↔ | Mobilisation de l'étrier |
| 16.98.00↔ | Autres opérations de l'orbite, SAP | 19.11↔ | Stapédectomie et plastie de l'étrier avec mise en place et ajustement d'une prothèse de l'étrier |
| 16.98.10↔ | Reconstruction de l'orbite, SAP | 19.19.00↔ | Autre stapédectomie et plastie de l'étrier, SAP |
| 16.98.11↔ | Réparation de paroi orbitaire par lambeau microvasculaire | 19.19.10↔ | Stapédectomie, avec remplacement de l'étrier par implant autologue |
| 16.98.19↔ | Autre réparation de paroi orbitaire | 19.19.11↔ | Stapédectomie, avec remplacement de l'étrier par implant alloplastique |
| 16.98.20↔ | Décompression osseuse de l'orbite | 19.19.12↔ | Malléostapédotomie |
| 16.98.21↔ | Résection de tissu adipeux de l'orbite | 19.19.99↔ | Autre stapédectomie et plastie de l'étrier, autre |
| 16.98.22↔ | Insertion d'implant médicamenteux intraoculaire | 19.21↔ | Révision de stapédotomie, de stapédectomie et de plastie de l'étrier, avec remplacement de l'enclume |
| 16.98.23↔ | Insertion d'implant médicamenteux extrabulbaire | 19.29.00↔ | Autre révision de stapédotomie, de stapédectomie et de plastie de l'étrier, SAP |
| 16.98.24↔ | Augmentation temporaire de la pression intraoculaire, opératoire | 19.29.10↔ | Autre révision de stapédotomie et de stapédectomie avec prothèse de l'étrier |
| 16.98.25↔ | Ablation d'implant après opération du glaucome | 19.29.11↔ | Autre révision de stapédotomie et de stapédectomie avec prothèse de l'étrier par implant autologue |
| 16.98.99↔ | Autres opérations de l'orbite, autre | 19.29.12↔ | Autre révision de stapédotomie et de stapédectomie avec prothèse de l'étrier par implant alloplastique |
| 16.99↔ | Autres opérations du globe oculaire | 19.29.13↔ | Autre révision de stapédotomie avec plastie de l'étrier (sans remplacement de l'enclume) |
| 18.01↔ | Perforation du lobe de l'oreille | 19.29.99↔ | Autre révision de stapédotomie, de stapédectomie et de plastie de l'étrier, autre |
| 18.02↔ | Incision du conduit auditif externe | 19.3↔ | Autre opération de la chaîne ossiculaire |
| 18.09↔ | Autre incision de l'oreille externe | 19.4↔ | Miringoplastie |
| 18.21.00↔ | Excision de fistule préauriculaire ou de sinus préauriculaire, SAP | 19.52↔ | Tympanoplastie de type II |
| 18.21.10↔ | Excision de fistule préauriculaire ou de sinus préauriculaire, sans contrôle histographique | 19.53↔ | Tympanoplastie de type III |
| 18.21.11↔ | Excision de fistule préauriculaire ou de sinus préauriculaire, contrôlée par histographie | 19.54↔ | Tympanoplastie de type IV |
| 18.21.99↔ | Excision de fistule préauriculaire ou de sinus préauriculaire, autre | 19.55↔ | Tympanoplastie de type V |
| 18.29.00↔ | Excision ou destruction d'autre lésion de l'oreille externe, SAP | 19.56.00↔ | Tympanoplastie et ossiculoplastie, SAP |
| 18.29.01↔ | Destruction de lésion de l'oreille externe ou du conduit auditif externe | 19.56.10↔ | Tympanoplastie avec antrotomie, atticotomie, attico-antrotomie ou mastoïdectomie sans implantation de prothèse ou avec remplacement d'osselet par implant autologue |
| 18.29.10↔ | Excision d'autre lésion de l'oreille externe ou du conduit auditif externe, sans contrôle histographique | 19.56.11↔ | Tympanoplastie avec antrotomie, atticotomie, attico-antrotomie ou mastoïdectomie avec greffe d'implant alloplastique, allogène ou xénogène |
| 18.29.11↔ | Excision d'autre lésion de l'oreille externe ou du conduit auditif externe, contrôlée par histographie | 19.56.20↔ | Tympanoplastie avec réalisation d'une cavité d'évidement (cavité ouverte), sans implantation de prothèse ou avec remplacement d'osselet par implant autologue |
| 18.29.99↔ | Excision ou destruction d'autre lésion de l'oreille externe, autre | 19.56.21↔ | Tympanoplastie avec réalisation d'une cavité d'évidement (cavité ouverte), avec greffe d'implant alloplastique, allogène ou xénogène |
| 18.31.00↔ | Excision radicale de lésion de l'oreille externe, SAP | 19.56.99↔ | Tympanoplastie et ossiculoplastie, autre |
| 18.31.10↔ | Excision radicale de lésion de l'oreille externe ou du conduit auditif externe ou résection partielle du pavillon, sans contrôle histographique | 19.6↔ | Révision de tympanoplastie |
| 18.31.11↔ | Excision radicale de lésion de l'oreille externe ou du conduit auditif externe ou résection partielle du pavillon, contrôlée par histographie | 19.9x.00↔ | Autre réparation de l'oreille moyenne, SAP |
| 18.31.19↔ | Excision radicale de lésion de l'oreille externe, autre | | |
| 18.39.00↔ | Autre excision de l'oreille externe, SAP | | |
| 18.39.10↔ | Résection du pavillon, totale, sans contrôle histographique | | |
| 18.39.11↔ | Résection du pavillon, totale, contrôlée par histographie | | |
| 18.39.19↔ | Autre résection du pavillon, autre | | |
| 18.39.99↔ | Autre excision de l'oreille externe, autre | | |
| 18.5↔ | Correction chirurgicale d'oreille décollée | | |
| 18.6x.00↔ | Reconstruction du conduit auditif externe, SAP | | |
| 18.6x.10↔ | Élargissement du conduit auditif externe | | |
| 18.6x.20↔ | Reconstruction du conduit auditif externe (existant) | | |
| 18.6x.30↔ | Construction d'un conduit auditif externe (non-existant) | | |
| 18.6x.99↔ | Reconstruction du conduit auditif externe, autre | | |
| 18.71.00↔ | Reconstruction du pavillon de l'oreille, SAP | | |

| | | | |
|-----------|---|-----------|--|
| 19.9x.10↔ | Opération microchirurgicale de l'oreille moyenne, SAP | 20.72.13↔ | Destruction par injection dans les canaux semi-circulaires, l'oreille interne et le vestibule |
| 19.9x.11↔ | Réduction d'une cavité d'évidement après excision radicale | 20.72.14↔ | Destruction du labyrinthe par injection |
| 19.9x.12↔ | Reconstruction de l'oreille moyenne, réimplantation / reconstruction de la paroi postérieure du conduit auditif | 20.72.99↔ | Injection dans l'oreille interne, autre |
| 19.9x.13↔ | Reconstruction de l'oreille moyenne | 20.79.00↔ | Autre incision, excision et destruction de l'oreille interne, SAP |
| 19.9x.14↔ | Fermeture de fistule mastoïdienne | 20.79.10↔ | Excision de lésion du labyrinthe |
| 19.9x.19↔ | Opération microchirurgicale de l'oreille moyenne, autre | 20.79.11↔ | Cochléosaccotomie |
| 19.9x.99↔ | Autre réparation de l'oreille moyenne, autre | 20.79.20↔ | Labyrinthectomie transtympanique |
| 20.01↔ | Myringotomie avec insertion d'un drain | 20.79.21↔ | Labyrinthectomie transmastoiïdienne |
| 20.21↔ | Incision de mastoïde | 20.79.22↔ | Destruction transtympanique du labyrinthe |
| 20.22↔ | Incision de la pyramide pétreuse | 20.79.23↔ | Destruction transmastoiïdienne du labyrinthe |
| 20.23.00↔ | Incision de l'oreille moyenne, SAP | 20.79.99↔ | Autre incision, excision et destruction de l'oreille interne, autre |
| 20.23.10↔ | Antrotomie | 20.8↔ | Opération de la trompe d'Eustache |
| 20.23.11↔ | Atticotomie | 20.91↔ | Tympanosympathectomie |
| 20.23.12↔ | Tympanotomie avec scellement de la membrane de la fenêtre ronde et/ou ovale | 20.92↔ | Révision de mastoïdectomie |
| 20.23.13↔ | Tympanotomie exploratoire | 20.93↔ | Réparation de fenêtre ovale et ronde |
| 20.23.99↔ | Incision de l'oreille moyenne, autre | 20.95.00↔ | Implantation d'aide auditive électromagnétique, SAP |
| 20.32.00↔ | Biopsie de l'oreille moyenne et interne, SAP | 20.95.10↔ | Implantation ou remplacement d'aide auditive active sans interruption de la chaîne des osselets |
| 20.32.01↔ | Biopsie de l'oreille moyenne | 20.95.11↔ | Implantation ou remplacement d'aide auditive active avec interruption de la chaîne des osselets |
| 20.32.02↔ | Biopsie de l'oreille interne | 20.95.99↔ | Implantation d'aide auditive électromagnétique, autre |
| 20.32.99↔ | Biopsie de l'oreille moyenne et interne, autre | 20.96↔ | Autre implantation ou remplacement de prothèse cochléaire, SAP |
| 20.41↔ | Mastoïdectomie simple | 20.97↔ | Implantation ou remplacement de prothèse cochléaire, à un seul canal |
| 20.42.00↔ | Mastoïdectomie radicale, SAP | 20.98↔ | Implantation ou remplacement de prothèse cochléaire, aux canaux multiples |
| 20.42.10↔ | Mastoïdectomie, avec libération du canal fascial, sans décompression du nerf | 20.99.00↔ | Autres opérations de l'oreille moyenne et interne, SAP |
| 20.42.11↔ | Mastoïdectomie, avec libération du canal fascial, avec décompression du nerf | 20.99.10↔ | Implantation d'ancrages osseux dans l'os pétreux, l'oreille moyenne ou interne |
| 20.42.20↔ | Mastoïdectomie, résection subtotale de l'os pétreux (pétresectomie subtotale), SAP | 20.99.20↔ | Fermeture de fistule labyrinthique |
| 20.42.21↔ | Mastoïdectomie, résection subtotale de l'os pétreux (pétresectomie subtotale), sans oblitération | 20.99.30↔ | Enlèvement d'implant cochléaire ou d'aide auditive implantable |
| 20.42.22↔ | Mastoïdectomie, résection subtotale de l'os pétreux (pétresectomie subtotale), avec oblitération de tissus adipeux | 20.99.99↔ | Autres opérations de l'oreille moyenne et interne, autre |
| 20.42.23↔ | Mastoïdectomie, résection subtotale de l'os pétreux (pétresectomie subtotale), avec oblitération de tissus musculaires | 21.04↔ | Contrôle d'épistaxis, par ligature d'artères ethmoïdales |
| 20.42.24↔ | Mastoïdectomie, résection subtotale de l'os pétreux (pétresectomie subtotale), avec oblitération de tissus adipeux et musculaires | 21.05↔ | Contrôle d'épistaxis, par ligature (transantrale) d'artère maxillaire |
| 20.42.30↔ | Mastoïdectomie, résection partielle de l'os pétreux, SAP | 21.06↔ | Contrôle d'épistaxis, par ligature d'artère carotide externe |
| 20.42.31↔ | Mastoïdectomie, résection partielle de l'os pétreux, sans oblitération | 21.07↔ | Contrôle d'épistaxis, par excision de muqueuse nasale et greffe cutanée de septum et de la paroi latérale du nez |
| 20.42.32↔ | Mastoïdectomie, résection partielle de l'os pétreux, avec oblitération de tissus adipeux | 21.1↔ | Incision du nez |
| 20.42.33↔ | Mastoïdectomie, résection partielle de l'os pétreux, avec oblitération de tissus musculaires | 21.31.10↔ | Excision locale de lésion intranasale, par abord intranasal |
| 20.42.34↔ | Mastoïdectomie, résection partielle de l'os pétreux, avec oblitération de tissus adipeux et musculaires | 21.31.12↔ | Destruction de lésion intranasale |
| 20.42.99↔ | Mastoïdectomie radicale, autre | 21.32.10↔ | Excision ou destruction locale d'autre lésion du nez, sans contrôle histographique |
| 20.49↔ | Autre mastoïdectomie | 21.32.11↔ | Excision ou destruction locale d'autre lésion du nez, contrôlée par histographie |
| 20.51.00↔ | Excision de lésion de l'oreille moyenne, SAP | 21.4x.00↔ | Résection du nez, SAP |
| 20.51.10↔ | Excision de lésion de la cavité tympanique | 21.4x.10↔ | Résection du nez, partielle, sans contrôle histographique |
| 20.51.11↔ | Excision de lésion de l'apex pyramidal | 21.4x.11↔ | Résection du nez, partielle, contrôlée par histographie |
| 20.51.12↔ | Excision de lésion de la base de l'oreille | 21.4x.20↔ | Résection du nez, subtotale, sans contrôle histographique |
| 20.51.99↔ | Excision de lésion de l'oreille moyenne, autre | 21.4x.21↔ | Résection du nez, subtotale, contrôlée par histographie |
| 20.59↔ | Autre excision de l'oreille moyenne | 21.4x.30↔ | Résection du nez, totale, sans contrôle histographique |
| 20.61.00↔ | Fenestration (initiale) de l'oreille interne, SAP | 21.4x.31↔ | Résection du nez, totale, contrôlée par histographie |
| 20.61.10↔ | Fenestration de l'oreille interne, sans implantation de prothèse (procédure initiale) | 21.4x.99↔ | Résection du nez, autre |
| 20.61.99↔ | Fenestration (initiale) de l'oreille interne, autre | 21.5↔ | Résection submuqueuse du septum nasal |
| 20.62.00↔ | Révision de fenestration de l'oreille interne, SAP | 21.61↔ | Cautérisation turbinaire par diathermie ou cryochirurgie |
| 20.62.10↔ | Révision de fenestration de l'oreille interne, sans implantation de prothèse | 21.62↔ | Fracture d'os turbiné |
| 20.62.99↔ | Révision de fenestration de l'oreille interne, autre | 21.69.00↔ | Autre turbinectomie, SAP |
| 20.71↔ | Shunt endolymphatique | 21.69.10↔ | Turbinotomie et ablation des extrémités postérieures |
| 20.72.00↔ | Injection dans l'oreille interne, SAP | 21.69.11↔ | Résection submuqueuse (turbinoplastie) |
| 20.72.10↔ | Destruction des canaux semi-circulaires par injection | 21.69.12↔ | Autres opérations du cornet nasal inférieur |
| 20.72.11↔ | Destruction de l'oreille interne par injection | 21.69.99↔ | Autre turbinectomie, autre |
| 20.72.12↔ | Destruction du vestibule par injection | 21.72↔ | Réduction ouverte de fracture du nez |
| | | 21.82↔ | Fermeture de fistule du nez |
| | | 21.83.00↔ | Reconstruction totale du nez, SAP |
| | | 21.83.10↔ | Septorhinoplastie avec correction de cartilage ou d'os, avec transplant autologue local |
| | | 21.83.11↔ | Septorhinoplastie avec correction de cartilage ou d'os, avec transplant autologue distal ou transplant allogène ou xénoène |
| | | 21.83.12↔ | Septorhinoplastie avec correction d'os et de cartilage |

| | | | |
|-----------|--|------------|---|
| 21.83.20↔ | Reconstruction totale du nez, avec implantation de matériel alloplastique | 22.62.20↔ | Excision de lésion du sinus maxillaire, chirurgicale ouverte, SAP |
| 21.83.99↔ | Reconstruction totale du nez, autre | 22.62.21↔ | Résection de la paroi médiale du sinus maxillaire, chirurgicale ouverte |
| 21.84↔ | Révision de rhinoplastie | 22.62.29↔ | Excision de lésion du sinus maxillaire, chirurgicale ouverte, autre |
| 21.85↔ | Rhinoplastie d'augmentation | 22.62.99↔ | Excision de lésion du sinus maxillaire, par autre abord, autre |
| 21.86.00↔ | Rhinoplastie limitée, SAP | 22.63.00↔ | Ethmoïdectomie, SAP |
| 21.86.10↔ | Rhinoplastie limitée, nez externe | 22.63.10↔ | Ethmoïdectomie, abord externe |
| 21.86.11↔ | Rhinoplastie avec lambeau local ou distal | 22.63.11↔ | Ethmoïdectomie par voie intranasale ou transmaxillaire |
| 21.86.99↔ | Rhinoplastie limitée, autre | 22.63.99↔ | Ethmoïdectomie, autre |
| 21.87↔ | Autre rhinoplastie | 22.64↔ | Sphénoïdectomie |
| 21.88.00↔ | Autre septoplastie, SAP | 22.71↔ | Fermeture de fistule de sinus nasal |
| 21.88.10↔ | Septoplastie, doublure | 22.79.00↔ | Réparation de sinus nasal, SAP |
| 21.88.11↔ | Septoplastie, réparation de perforation du septum nasal avec lambeau muqueux de glissement | 22.79.10↔ | Réparation de l'os frontal |
| 21.88.12↔ | Septoplastie, correction sans résection | 22.79.11↔ | Réparation ou cranialisation de paroi de sinus frontal |
| 21.88.13↔ | Septoplastie, correction avec résection | 22.79.19↔ | Autre réparation de sinus nasal |
| 21.88.14↔ | Septoplastie, réparation de septum nasal avec transplant autologue local (plastie d'échange) | 22.9x.00↔ | Autres opérations de sinus nasal, SAP |
| 21.88.15↔ | Septoplastie, réparation de septum nasal avec transplant autologue distal ou transplant allogène ou xénogène | 22.9x.10↔ | Autres opérations de sinus maxillaire |
| 21.88.99↔ | Autre septoplastie, autre | 22.9x.11↔ | Autres opérations de sinus ethmoïdal et sphénoïdal |
| 21.89↔ | Autre réparation et opération plastique du nez | 22.9x.12↔ | Autre opération de sinus frontal |
| 21.91↔ | Lyse d'adhérences du nez | 22.9x.13↔ | Désinfection du sinus ethmoïdal et d'un/plusieurs autres sinus nasaux |
| 21.99.00↔ | Autre opération du nez, SAP | 22.9x.14↔ | Sphéno-ethmoïdectomie |
| 21.99.10↔ | Résection unilatérale d'atrésie des choanes, transnasale, par endoscopie | 22.9x.20↔ | Opération radicale de plusieurs sinus nasaux |
| 21.99.20↔ | Résection bilatérale d'atrésie des choanes, transnasale, par endoscopie | 22.9x.21↔ | Opération radicale de plusieurs sinus nasaux, avec invasion de la fosse ptérygopalatine |
| 21.99.99↔ | Autre opération du nez, autre | 22.9x.22↔ | Opération radicale de plusieurs sinus nasaux, par voie intranasale, avec curetage d'abcès |
| 22.01.00↔ | Ponction de sinus nasal pour aspiration ou lavage, SAP | 22.9x.23↔ | Opération radicale de plusieurs sinus nasaux, par voie intranasale, avec cliché de la base du crâne |
| 22.01.10↔ | Ponction de sinus nasal pour aspiration ou lavage, ponction de sinus maxillaire | 22.9x.24↔ | Opération radicale de plusieurs sinus nasaux, par voie intranasale, avec ablation partielle de la lame papyracée ou incision de la périorbite |
| 22.01.11↔ | Ponction de sinus frontal (selon Beck) | 22.9x.25↔ | Opération radicale de plusieurs sinus nasaux, abords intranasal et externe combinés |
| 22.01.99↔ | Ponction de sinus nasal pour aspiration ou lavage, autre | 22.9x.29↔ | Opération de plusieurs sinus nasaux, autre |
| 22.02↔ | Aspiration ou lavage de sinus nasal par orifice naturel | 22.9x.99↔ | Autres opérations de sinus nasaux, autre |
| 22.2x.00↔ | Antrotomie intranasale, SAP | 23.01‡↔ | Extraction d'une dent de lait |
| 22.2x.10↔ | Infundibulotomie sans fenestration de l'antre maxillaire | 23.09‡↔ | Extraction d'une autre dent |
| 22.2x.11↔ | Infundibulotomie avec fenestration de l'antre maxillaire | 23.11‡↔ | Extraction de racine dentaire résiduelle |
| 22.2x.20↔ | Antrotomie intranasale par dilatation de ballonnet, SAP | 23.19‡↔ | Autre extraction dentaire chirurgicale |
| 22.2x.21↔ | Antrotomie intranasale par dilatation de ballonnet, sinus sphénoïdal | 23.2‡↔ | Restauration de dent par obturation |
| 22.2x.22↔ | Antrotomie intranasale par dilatation de ballonnet, sinus frontal | 23.3‡↔ | Restauration de dent par inlay |
| 22.2x.23↔ | Antrotomie intranasale par dilatation de ballonnet, sinus maxillaire | 23.41‡↔ | Scellement de couronne dentaire |
| 22.2x.28↔ | Antrotomie intranasale par dilatation de ballonnet, plusieurs sinus nasaux | 23.42‡↔ | Insertion de bridge fixe |
| 22.2x.29↔ | Antrotomie intranasale par dilatation de ballonnet, autre | 23.5x.00‡↔ | Implantation de dent, SAP |
| 22.2x.99↔ | Antrotomie intranasale, autre | 23.5x.10‡↔ | Implantation dentaire endo-osseuse |
| 22.31↔ | Antrotomie maxillaire radicale | 23.5x.11‡↔ | Implantation dentaire sous-périostée |
| 22.41.00↔ | Sinusotomie frontale, SAP | 23.5x.12‡↔ | Implantation dentaire, réimplantation ou transplantation de dent |
| 22.41.10↔ | Sinusotomie frontale, abord externe | 23.5x.99‡↔ | Implantation de dent, autre |
| 22.41.11↔ | Sinusotomie frontale, par voie intranasale | 23.6↔ | Implantation de prothèse dentaire |
| 22.41.12↔ | Sinusotomie frontale, pose d'un drain médian | 23.70‡↔ | Traitement du canal radiculaire, SAP |
| 22.41.99↔ | Sinusotomie frontale, autre | 23.71‡↔ | Traitement du canal radiculaire avec irrigation |
| 22.42.00↔ | Sinusectomie frontale, SAP | 24.0↔ | Incision de gencive ou d'os alvéolaire |
| 22.42.10↔ | Chirurgie ostéoplastique de sinus frontal avec oblitération | 24.11.00↔ | Biopsie de la gencive, SAP |
| 22.42.11↔ | Chirurgie ostéoplastique de sinus frontal sans oblitération | 24.11.20↔ | Biopsie ouverte (par incision) de la gencive |
| 22.42.99↔ | Sinusectomie frontale, autre | 24.11.99↔ | Biopsie de la gencive, autre |
| 22.50↔ | Sinusotomie, SAP | 24.12.00↔ | Biopsie d'alvéole dentaire, SAP |
| 22.51↔ | Ethmoïdotomie | 24.12.20↔ | Biopsie ouverte (par incision) d'alvéole dentaire |
| 22.52↔ | Sphénoïdotomie | 24.12.99↔ | Biopsie d'alvéole dentaire, autre |
| 22.53↔ | Incision de plusieurs sinus nasaux | 24.2x.00↔ | Gingivoplastie, SAP |
| 22.60↔ | Sinusectomie, SAP | 24.2x.10↔ | Gingivoplastie avec greffe ou implant |
| 22.61↔ | Excision de lésion du sinus maxillaire, abord selon Caldwell-Luc | 24.2x.99↔ | Gingivoplastie, autre |
| 22.62.00↔ | Excision de lésion du sinus maxillaire, par autre abord, SAP | 24.31↔ | Excision de lésion ou de tissu de la gencive |
| 22.62.10↔ | Excision de lésion du sinus maxillaire, par voie endoscopique, SAP | 24.4x.00↔ | Excision de lésion dentaire d'un maxillaire, SAP |
| 22.62.11↔ | Résection de la paroi médiale du sinus maxillaire, par voie endonasale | 24.4x.10↔ | Excision de lésion dentaire d'un maxillaire par ouverture de l'antre maxillaire ou du plancher nasal |
| 22.62.19↔ | Excision de lésion du sinus maxillaire, par voie endoscopique, autre | 24.4x.11↔ | Excision de lésion dentaire d'un maxillaire avec représentation du nerf |
| | | 24.4x.99↔ | Excision de lésion dentaire d'un maxillaire, autre |
| | | 24.5x.00↔ | Alvéoloplastie, SAP |
| | | 24.5x.10↔ | Alvéoloplastie avec greffe |

| | | | |
|-----------|--|-----------|--|
| 24.5x.99↔ | Alvéoloplastie, autre | 25.3x.12↔ | Glossectomie totale, par voie transorale, reconstruction avec lambeau muqueux local |
| 24.7↔ | Application de matériel orthodontique | 25.3x.13↔ | Glossectomie totale, par voie transorale, reconstruction avec lambeau myocutané |
| 24.91.00↔ | Extension ou approfondissement du sillon buccolabial ou lingual, SAP | 25.3x.14↔ | Glossectomie totale, par voie transorale, reconstruction avec greffon libre microvascularisé et anastomosé |
| 24.91.10↔ | Plastie vestibulaire | 25.3x.19↔ | Glossectomie totale, par voie transorale, autre reconstruction |
| 24.91.11↔ | Abaissement du plancher buccal | 25.3x.20↔ | Glossectomie totale, par voie transmandibulaire, SAP |
| 24.91.99↔ | Extension ou approfondissement du sillon buccolabial ou lingual, autre | 25.3x.21↔ | Glossectomie totale, par voie transmandibulaire, sans reconstruction |
| 24.99.00↔ | Autres opérations sur les dents, SAP | 25.3x.22↔ | Glossectomie totale, par voie transmandibulaire, reconstruction avec lambeau muqueux local |
| 24.99.10↔ | Libération d'implant endo-osseux avec pose d'une entretoise | 25.3x.23↔ | Glossectomie totale, par voie transmandibulaire, reconstruction avec lambeau myocutané |
| 24.99.11↔ | Stabilisation d'une dent | 25.3x.24↔ | Glossectomie totale, par voie transmandibulaire, reconstruction avec greffon libre microvascularisé et anastomosé |
| 24.99.20↔ | Reconstruction de maxillaire par emploi d'un distracteur intra-oral | 25.3x.29↔ | Glossectomie totale, par voie transmandibulaire, autre reconstruction |
| 24.99.99↔ | Autres opérations sur les dents, autre | 25.3x.30↔ | Pelviglossectomie totale, par voie transorale, SAP |
| 25.02↔ | Biopsie ouverte de la langue | 25.3x.31↔ | Pelviglossectomie totale, par voie transorale, sans reconstruction |
| 25.1↔ | Excision ou destruction de lésion ou tissu de la langue | 25.3x.32↔ | Pelviglossectomie totale, par voie transorale, reconstruction avec lambeau muqueux local |
| 25.2x.00↔ | Glossectomie partielle, SAP | 25.3x.33↔ | Pelviglossectomie totale, par voie transorale, reconstruction avec lambeau myocutané |
| 25.2x.09↔ | Glossectomie partielle, autre | 25.3x.34↔ | Pelviglossectomie totale, par voie transorale, reconstruction avec greffon libre microvascularisé et anastomosé |
| 25.2x.10↔ | Glossectomie partielle, par voie transorale, SAP | 25.3x.39↔ | Pelviglossectomie totale, par voie transorale, autre reconstruction |
| 25.2x.11↔ | Glossectomie partielle, par voie transorale, sans reconstruction | 25.3x.40↔ | Pelviglossectomie totale, par voie transmandibulaire, SAP |
| 25.2x.12↔ | Glossectomie partielle, par voie transorale, reconstruction avec lambeau muqueux local | 25.3x.41↔ | Pelviglossectomie totale, par voie transmandibulaire, sans reconstruction |
| 25.2x.13↔ | Glossectomie partielle, par voie transorale, reconstruction avec lambeau myocutané | 25.3x.42↔ | Pelviglossectomie totale, par voie transmandibulaire, reconstruction avec lambeau muqueux local |
| 25.2x.14↔ | Glossectomie partielle, par voie transorale, reconstruction avec greffon libre microvascularisé et anastomosé | 25.3x.43↔ | Pelviglossectomie totale, par voie mandibulaire, reconstruction avec lambeau myocutané |
| 25.2x.19↔ | Glossectomie partielle, par voie transorale, autre reconstruction | 25.3x.44↔ | Pelviglossectomie totale, par voie transmandibulaire, reconstruction avec greffon libre microvascularisé et anastomosé |
| 25.2x.20↔ | Glossectomie partielle, par voie transmandibulaire, SAP | 25.3x.49↔ | Pelviglossectomie totale, par voie transmandibulaire, autre reconstruction |
| 25.2x.21↔ | Glossectomie partielle, par voie transmandibulaire, sans reconstruction | 25.3x.50↔ | Pelviglossomandibulectomie totale, SAP |
| 25.2x.22↔ | Glossectomie partielle, par voie transmandibulaire, reconstruction avec lambeau muqueux local | 25.3x.51↔ | Pelviglossomandibulectomie totale, sans reconstruction |
| 25.2x.23↔ | Glossectomie partielle, par voie transmandibulaire, reconstruction avec lambeau myocutané | 25.3x.52↔ | Pelviglossomandibulectomie totale, reconstruction avec lambeau muqueux local |
| 25.2x.24↔ | Glossectomie partielle, par voie transmandibulaire, reconstruction avec greffon libre microvascularisé et anastomosé | 25.3x.53↔ | Pelviglossomandibulectomie totale, reconstruction avec lambeau myocutané |
| 25.2x.29↔ | Glossectomie partielle, par voie transmandibulaire, autre reconstruction | 25.3x.54↔ | Pelviglossomandibulectomie totale, reconstruction avec greffon libre microvascularisé et anastomosé |
| 25.2x.30↔ | Pelviglossectomie, par voie transorale, SAP | 25.3x.59↔ | Pelviglossomandibulectomie totale, avec autre reconstruction |
| 25.2x.31↔ | Pelviglossectomie, par voie transorale, sans reconstruction | 25.4x.00↔ | Glossectomie radicale, SAP |
| 25.2x.32↔ | Pelviglossectomie, par voie transorale, reconstruction avec lambeau muqueux local | 25.4x.10↔ | Glossectomie radicale, par voie transorale, SAP |
| 25.2x.33↔ | Pelviglossectomie, par voie transorale, reconstruction avec lambeau myocutané | 25.4x.11↔ | Glossectomie radicale, par voie transorale, sans reconstruction |
| 25.2x.34↔ | Pelviglossectomie, par voie transorale, reconstruction avec greffon libre microvascularisé et anastomosé | 25.4x.12↔ | Glossectomie radicale, par voie transorale, reconstruction avec lambeau muqueux local |
| 25.2x.39↔ | Pelviglossectomie, par voie transorale, autre reconstruction | 25.4x.13↔ | Glossectomie radicale, par voie transorale, reconstruction avec lambeau myocutané |
| 25.2x.40↔ | Pelviglossectomie, par voie transmandibulaire, SAP | 25.4x.14↔ | Glossectomie radicale, par voie transorale, reconstruction avec greffon libre microvascularisé et anastomosé |
| 25.2x.41↔ | Pelviglossectomie, par voie transmandibulaire, sans reconstruction | 25.4x.19↔ | Glossectomie radicale, par voie transorale, autre reconstruction |
| 25.2x.42↔ | Pelviglossectomie, par voie transmandibulaire, reconstruction avec lambeau muqueux local | 25.4x.20↔ | Glossectomie radicale, par voie transmandibulaire, SAP |
| 25.2x.43↔ | Pelviglossectomie, par voie transmandibulaire, reconstruction avec lambeau myocutané | 25.4x.21↔ | Glossectomie radicale, par voie transmandibulaire, sans reconstruction |
| 25.2x.44↔ | Pelviglossectomie, par voie transmandibulaire, reconstruction avec greffon libre microvascularisé et anastomosé | 25.4x.22↔ | Glossectomie radicale, par voie transmandibulaire, reconstruction avec lambeau muqueux local |
| 25.2x.49↔ | Pelviglossectomie, par voie transmandibulaire, autre reconstruction | 25.4x.23↔ | Glossectomie radicale, par voie transmandibulaire, reconstruction avec lambeau myocutané |
| 25.2x.50↔ | Pelviglossomandibulectomie, SAP | 25.4x.24↔ | Glossectomie radicale, par voie transmandibulaire, reconstruction avec greffon libre microvascularisé et anastomosé |
| 25.2x.51↔ | Pelviglossomandibulectomie, sans reconstruction | 25.4x.29↔ | Glossectomie radicale, par voie transmandibulaire, autre reconstruction |
| 25.2x.52↔ | Pelviglossomandibulectomie, reconstruction avec lambeau muqueux local | | |
| 25.2x.53↔ | Pelviglossomandibulectomie, reconstruction avec lambeau myocutané | | |
| 25.2x.54↔ | Pelviglossomandibulectomie, reconstruction avec greffon libre microvascularisé et anastomosé | | |
| 25.2x.59↔ | Pelviglossomandibulectomie, avec autre reconstruction | | |
| 25.3x.00↔ | Glossectomie totale, SAP | | |
| 25.3x.09↔ | Glossectomie totale, autre | | |
| 25.3x.10↔ | Glossectomie totale, par voie transorale, SAP | | |
| 25.3x.11↔ | Glossectomie totale, par voie transorale, sans reconstruction | | |

| | | | |
|-----------|--|-----------|--|
| 25.4x.30↔ | Pelviglossectomie radicale, par voie transorale, SAP | 26.99.20↔ | Sialendoscopie interventionnelle, SAP |
| 25.4x.31↔ | Pelviglossectomie radicale, par voie transorale, sans reconstruction | 26.99.21↔ | Sialendoscopie interventionnelle avec dilatation |
| 25.4x.32↔ | Pelviglossectomie radicale, par voie transorale, reconstruction avec lambeau muqueux local | 26.99.22↔ | Sialendoscopie interventionnelle avec extraction de corps étranger ou de calcul |
| 25.4x.33↔ | Pelviglossectomie radicale, par voie transorale, reconstruction avec lambeau myocutané | 26.99.23↔ | Sialendoscopie interventionnelle avec lithotripsie intraductale et extraction de fragments |
| 25.4x.34↔ | Pelviglossectomie radicale, par voie transorale, reconstruction avec greffon libre microvascularisé et anastomosé | 26.99.24↔ | Sialendoscopie interventionnelle avec fragmentation au laser |
| 25.4x.39↔ | Pelviglossectomie radicale, par voie transorale, autre reconstruction | 26.99.29↔ | Sialendoscopie interventionnelle, autre |
| 25.4x.40↔ | Pelviglossectomie radicale, par voie transmandibulaire, SAP | 26.99.99↔ | Autres opérations de canal ou de glande salivaire, autre |
| 25.4x.41↔ | Pelviglossectomie radicale, par voie transmandibulaire, sans reconstruction | 27.0†↔ | Drainage de la face et du plancher buccal |
| 25.4x.42↔ | Pelviglossectomie radicale, par voie transmandibulaire, reconstruction avec lambeau muqueux local | 27.1↔ | Incision du palais |
| 25.4x.43↔ | Pelviglossectomie radicale, par voie transmandibulaire, reconstruction avec lambeau myocutané | 27.21.00↔ | Biopsie du palais osseux, SAP |
| 25.4x.44↔ | Pelviglossectomie radicale, par voie transmandibulaire, reconstruction avec greffon libre microvascularisé et anastomosé | 27.21.20↔ | Biopsie ouverte (par incision) du palais osseux |
| 25.4x.49↔ | Pelviglossectomie radicale, par voie transmandibulaire, autre reconstruction | 27.21.99↔ | Biopsie du palais osseux, autre |
| 25.4x.50↔ | Pelviglossomandibulectomie radicale, SAP | 27.22.00↔ | Biopsie de la luette et du voile du palais, SAP |
| 25.4x.51↔ | Pelviglossomandibulectomie radicale, sans reconstruction | 27.22.20↔ | Biopsie ouverte (par incision) de la luette et du voile du palais |
| 25.4x.52↔ | Pelviglossomandibulectomie radicale, reconstruction avec lambeau muqueux local | 27.22.99↔ | Biopsie de la luette et du voile du palais, autre |
| 25.4x.53↔ | Pelviglossomandibulectomie radicale, reconstruction avec lambeau myocutané | 27.23.00↔ | Biopsie de la lèvre, SAP |
| 25.4x.54↔ | Pelviglossomandibulectomie radicale, reconstruction avec greffon libre microvascularisé et anastomosé | 27.23.99↔ | Biopsie de la lèvre, autre |
| 25.4x.59↔ | Pelviglossomandibulectomie radicale, avec autre reconstruction | 27.24.00↔ | Biopsie de la bouche, structure non précisée, SAP |
| 25.4x.99↔ | Glossectomie radicale, autre | 27.24.20↔ | Biopsie ouverte (par incision) de la muqueuse de la joue, du plancher buccal et d'autres structures de la cavité buccale |
| 25.59.00↔ | Autres réparations et opérations plastiques de la langue, SAP | 27.24.99↔ | Biopsie de la bouche, structure non précisée, autre |
| 25.59.10↔ | Reconstruction de la langue, SAP | 27.31.00↔ | Excision ou destruction locale de lésion ou de tissu du palais osseux, SAP |
| 25.59.11↔ | Plastie de réduction de la langue | 27.31.10↔ | Excision locale de lésion ou de tissu du palais osseux |
| 25.59.99↔ | Autres réparations et opérations plastiques de la langue, autre | 27.31.20↔ | Excision partielle de lésion ou de tissu du palais osseux |
| 25.92↔ | Frénectomie de la langue | 27.31.30↔ | Destruction de lésion ou de tissu du palais osseux |
| 25.93↔ | Lyse d'adhérences de la langue | 27.31.99↔ | Excision ou destruction locale de lésion ou de tissu du palais osseux, autre |
| 25.94↔ | Autre glossectomie | 27.32.00↔ | Excision ou destruction large de lésion ou de tissu du palais osseux, SAP |
| 26.12↔ | Biopsie ouverte de glande ou de canal salivaire | 27.32.10↔ | Extirpation totale transorale de lésion ou de tissu du palais osseux |
| 26.21↔ | Marsupialisation de kyste de glande salivaire | 27.32.11↔ | Excision radicale transmandibulaire [résection en bloc] de lésion ou de tissu du palais osseux |
| 26.29.00↔ | Autre excision de lésion de glande salivaire, SAP | 27.32.12↔ | Excision radicale transfaciale [résection en bloc] de lésion ou de tissu du palais osseux |
| 26.29.10↔ | Destruction de glande salivaire, SAP | 27.32.99↔ | Excision ou destruction large de lésion ou de tissu du palais osseux, autre |
| 26.29.99↔ | Autre excision de lésion de glande salivaire, autre | 27.42↔ | Excision large de lésion de la lèvre |
| 26.30↔ | Sialoadénectomie, SAP | 27.43.00↔ | Autre excision de lésion ou de tissu de la lèvre, SAP |
| 26.31.00↔ | Sialoadénectomie partielle, SAP | 27.43.10↔ | Autre excision de lésion ou tissu de la lèvre, excision locale |
| 26.31.10↔ | Parotidectomie partielle, sans monitoring facial peropératoire | 27.43.99↔ | Autre excision de lésion ou de tissu de la lèvre, autre |
| 26.31.11↔ | Parotidectomie partielle, avec monitoring facial peropératoire | 27.44.00↔ | Excision radicale de lésion de la lèvre, SAP |
| 26.31.99↔ | Sialoadénectomie partielle, autre | 27.44.10↔ | Excision radicale de lésion de la lèvre, avec contrôle histographique |
| 26.32.00↔ | Sialoadénectomie totale, SAP | 27.44.20↔ | Excision radicale de lésion cutanée de la lèvre, avec greffe ou transposition de peau |
| 26.32.10↔ | Parotidectomie totale avec conservation du nerf facial, sans monitoring facial peropératoire | 27.44.99↔ | Excision radicale de lésion de la lèvre, autre |
| 26.32.11↔ | Parotidectomie totale avec conservation du nerf facial, avec monitoring facial peropératoire | 27.49.00↔ | Autre excision de la bouche, SAP |
| 26.32.20↔ | Parotidectomie totale avec résection et réparation du nerf facial | 27.49.10↔ | Excision de la joue |
| 26.32.30↔ | Résection totale de la glande sous-mandibulaire | 27.49.11↔ | Excision du plancher buccal |
| 26.32.99↔ | Sialoadénectomie totale, autre | 27.49.99↔ | Autre excision de la bouche, autre |
| 26.41.00↔ | Suture de lacération de glande salivaire, SAP | 27.53↔ | Fermeture de fistule de la cavité buccale |
| 26.41.10↔ | Suture de lacération de canal salivaire | 27.54.00↔ | Réparation de fente labiale (congénitale), SAP |
| 26.41.99↔ | Suture de lacération de glande salivaire, autre | 27.54.10↔ | Chéiloplastie de fente labiale (congénitale) |
| 26.42↔ | Fermeture de fistule salivaire | 27.54.11↔ | Opération secondaire de fente labiale (congénitale) |
| 26.49.00↔ | Autre réparation et opération plastique de canal ou de glande salivaire, SAP | 27.54.99↔ | Réparation de fente labiale (congénitale), autre |
| 26.49.10↔ | Fistulisation de glande salivaire | 27.55.00↔ | Greffe de peau totale de la lèvre et de la bouche, SAP |
| 26.49.11↔ | Transplantation de l'ouverture du canal salivaire | 27.55.10↔ | Greffe de peau totale de la lèvre et de la bouche, non étendue |
| 26.49.12↔ | Transposition d'ouverture du canal salivaire | 27.55.20↔ | Greffe de peau totale de la lèvre et de la bouche, étendue |
| 26.49.99↔ | Autre réparation et opération plastique de canal ou de glande salivaire, autre | 27.55.99↔ | Greffe de peau totale de la lèvre et de la bouche, autre |
| 26.99.00↔ | Autres opérations de canal ou de glande salivaire, SAP | 27.56.00↔ | Autre greffe de peau de la lèvre et de la bouche, SAP |
| 26.99.10↔ | Section du canal parotidien (canal de Stenon) | 27.56.10↔ | Greffe de peau d'épaisseur partielle de la lèvre et de la bouche, non étendue |
| | | 27.56.20↔ | Greffe de peau d'épaisseur partielle de la lèvre et de la bouche, étendue |
| | | 27.56.30↔ | Hétéogreffe de peau à la lèvre, non étendue |
| | | 27.56.40↔ | Hétéogreffe de peau à la lèvre, étendue |
| | | 27.56.50↔ | Homogreffe de peau à la lèvre, non étendue |

| | | | |
|-----------|---|-----------|--|
| 27.56.60↔ | Homogreffe de peau à la lèvre, étendue | 28.3x.10↔ | Résection partielle d'amygdale [amygdalotomie], avec excision de végétations adénoïdes |
| 27.56.99↔ | Autre greffe de peau de la lèvre et de la bouche, autre | 28.3x.11↔ | Amygdalectomie totale, avec excision de végétations adénoïdes |
| 27.57.00↔ | Attachement de lambeau pédiculé ou libre à la lèvre et à la bouche, SAP | 28.3x.12↔ | Amygdalectomie pour abcès amygdalien, avec excision de végétations adénoïdes |
| 27.57.10↔ | Attachement de greffon libre microvascularisé et anastomosé à la lèvre et à la bouche | 28.3x.99↔ | Amygdalectomie, avec excision de végétations adénoïdes, autre |
| 27.57.11↔ | Attachement de lambeau pédiculé à la lèvre et à la bouche | 28.4↔ | Excision de restes amygdaliens |
| 27.57.99↔ | Attachement de lambeau pédiculé ou libre à la lèvre et à la bouche, autre | 28.5x.00↔ | Excision d'amygdale linguale, SAP |
| 27.58↔ | Révision de lambeau pédiculé ou libre ou de greffe de peau libre à la lèvre et à la bouche | 28.5x.10↔ | Excision d'amygdale linguale, par voie transorale |
| 27.59.00↔ | Autre réparation plastique de la lèvre et de la bouche, SAP | 28.5x.11↔ | Excision d'amygdale linguale, par pharyngotomie |
| 27.59.10↔ | Greffe de peau régénérative temporaire à la lèvre, non étendue | 28.5x.99↔ | Excision d'amygdale linguale, autre |
| 27.59.11↔ | Greffe de peau régénérative temporaire à la lèvre, étendue | 28.6↔ | Excision de végétations adénoïdes, sans amygdalectomie |
| 27.59.20↔ | Couverture non étendue de tissu mou par des kératinocytes obtenus en culture, lèvre | 28.7x.00↔ | Contrôle d'hémorragie après excision de végétations adénoïdes et amygdalectomie, SAP |
| 27.59.21↔ | Couverture étendue de tissu mou par des kératinocytes obtenus en culture, lèvre | 28.7x.10↔ | Contrôle d'hémorragie après amygdalectomie |
| 27.59.30↔ | Couverture temporaire, non étendue, de tissu mou par plusieurs techniques combinées, lèvre | 28.7x.11↔ | Contrôle d'hémorragie après excision de végétations adénoïdes |
| 27.59.31↔ | Couverture temporaire, étendue, de tissu mou par plusieurs techniques combinées, lèvre | 28.7x.99↔ | Contrôle d'hémorragie après excision de végétations adénoïdes et amygdalectomie, autre |
| 27.59.40↔ | Autre réparation plastique de la lèvre et de la bouche avec attachement de greffon libre microvascularisé et anastomosé | 28.91↔ | Ablation de corps étranger de l'amygdale et des végétations adénoïdes par incision |
| 27.59.41↔ | Autre réparation plastique de la lèvre et de la bouche avec lambeau pédiculé distal | 28.92↔ | Excision de lésion des amygdales et des végétations adénoïdes |
| 27.59.50↔ | Section de pédicule de lambeau après plastie cutanée de la lèvre | 28.99↔ | Autres opérations des amygdales et des végétations adénoïdes |
| 27.59.60↔ | Insertion d'expansur tissulaire au niveau de la lèvre | 29.0↔ | Pharyngotomie |
| 27.59.99↔ | Autre réparation plastique de la lèvre et de la bouche, autre | 29.12.00↔ | Biopsie du pharynx, SAP |
| 27.61↔ | Suture de lacération du palais | 29.12.20↔ | Biopsie ouverte de l'hypopharynx |
| 27.62.00↔ | Correction de fente palatine, SAP | 29.12.30↔ | Biopsie ouverte du rhinopharynx |
| 27.62.10↔ | Réparation plastique primaire du palais osseux, sans greffe osseuse | 29.12.99↔ | Biopsie du pharynx, autre |
| 27.62.11↔ | Réparation plastique primaire du palais osseux, avec greffe osseuse | 29.2x.00↔ | Excision de kyste branchiogène ou de vestige de fente branchiale, SAP |
| 27.62.12↔ | Réparation plastique primaire du voile du palais | 29.2x.10↔ | Excision de kyste latéral du cou |
| 27.62.20↔ | Réparation plastique secondaire du palais osseux, sans greffe osseuse | 29.2x.11↔ | Excision de kyste branchiogène ou de vestige de fente branchiale, intervention secondaire |
| 27.62.21↔ | Réparation plastique secondaire du palais osseux, avec greffe osseuse | 29.2x.20↔ | Opération de vestiges de conduit branchial, SAP |
| 27.62.22↔ | Réparation plastique secondaire du voile du palais | 29.2x.21↔ | Opération de vestiges de conduit branchial, intervention secondaire |
| 27.62.99↔ | Correction de fente palatine, autre | 29.2x.99↔ | Excision de kyste branchiogène ou de vestige de fente branchiale, autre |
| 27.63.00↔ | Révision de réparation de fente palatine, SAP | 29.31↔ | Myotomie crico-pharyngienne |
| 27.63.10↔ | Révision de réparation de fente palatine par maxilloplastie | 29.32.00↔ | Diverticulectomie pharyngienne, SAP |
| 27.63.11↔ | Révision de réparation de fente palatine par maxilloplastie et ostéoplastie | 29.32.10↔ | Diverticulostomie endoscopique, traitement de diverticule de Zenker |
| 27.63.20↔ | Révision de réparation de fente palatine, opération secondaire de fente maxillaire | 29.32.11↔ | Diverticulectomie, excision de diverticule de Zenker |
| 27.63.99↔ | Révision de réparation de fente palatine, autre | 29.32.99↔ | Diverticulectomie pharyngienne, autre |
| 27.64↔ | Insertion d'implant palatin | 29.33.00↔ | Pharyngectomie (partielle), SAP |
| 27.69.00↔ | Autre réparation plastique du palais, SAP | 29.33.10↔ | Pharyngectomie partielle, sans reconstruction |
| 27.69.10↔ | Réparation plastique du voile du palais | 29.33.11↔ | Pharyngectomie partielle, reconstruction par lambeau pédiculé régional ou distal |
| 27.69.11↔ | Réparation plastique du palais osseux | 29.33.12↔ | Pharyngectomie partielle, reconstruction avec greffon libre microvascularisé et anastomosé |
| 27.69.99↔ | Autre réparation plastique du palais, autre | 29.33.20↔ | Pharyngectomie totale, reconstruction par lambeau pédiculé régional ou distal |
| 27.71↔ | Incision de la luette | 29.33.21↔ | Pharyngectomie totale, reconstruction avec greffon libre microvascularisé et anastomosé, greffon intestinal libre ou anastomose oeso-gastrique |
| 27.72↔ | Excision de la luette | 29.33.99↔ | Pharyngectomie (partielle), autre |
| 27.73↔ | Réparation de la luette | 29.39↔ | Autre excision ou destruction de lésion ou de tissu du pharynx |
| 27.79↔ | Autres opérations de la luette | 29.4x.00↔ | Réparation plastique du pharynx, SAP |
| 27.92↔ | Incision de la bouche, structure non précisée | 29.4x.10↔ | Réparation plastique du pharynx, avec lambeau muqueux local ou cutané libre |
| 27.99↔ | Autres opérations de la cavité buccale | 29.4x.11↔ | Réparation plastique du pharynx, avec lambeau pédiculé myocutané |
| 28.0↔ | Incision et drainage de structures amygdaliennes et périamygdaliennes | 29.4x.12↔ | Réparation plastique du pharynx, avec greffon microvascularisé et anastomosé, greffon intestinal ou anastomose oeso-gastrique |
| 28.2x.00↔ | Amygdalectomie, sans excision de végétations adénoïdes [adénoïdectomie], SAP | 29.4x.99↔ | Réparation plastique du pharynx, autre |
| 28.2x.10↔ | Résection partielle d'amygdale, sans excision de végétations adénoïdes | 29.51↔ | Suture de lacération du pharynx |
| 28.2x.11↔ | Amygdalectomie totale, sans excision de végétations adénoïdes | 29.52↔ | Fermeture de fistule de fente branchiale |
| 28.2x.12↔ | Amygdalectomie pour abcès amygdalien | 29.53↔ | Fermeture d'autre fistule du pharynx |
| 28.2x.99↔ | Amygdalectomie, sans excision de végétations adénoïdes, autre | 29.54↔ | Lyse d'adhérences pharyngiennes |
| 28.3x.00↔ | Amygdalectomie, avec excision de végétations adénoïdes, SAP | 29.59↔ | Autre réparation du pharynx |
| | | 29.92↔ | Section du nerf glossopharyngien |
| | | 29.99↔ | Autre opération du pharynx |

| | | | |
|-----------|---|------------|--|
| 30.01↔ | Marsupialisation de kyste du larynx | 30.4x.23↔ | Laryngectomie radicale avec pharyngectomie et résection thyroïdienne, reconstruction avec lambeau pédiculé régional |
| 30.09.00↔ | Autre excision ou destruction de lésion ou de tissu du larynx, SAP | 30.4x.24↔ | Laryngectomie radicale avec pharyngectomie et résection thyroïdienne, reconstruction avec lambeau pédiculé |
| 30.09.10↔ | Excision ou destruction de lésion ou de tissu du larynx, sans thyroïdotomie | 30.4x.25↔ | Laryngectomie radicale avec pharyngectomie et résection thyroïdienne, reconstruction avec greffon libre microvascularisé et anastomosé |
| 30.09.11↔ | Décortication / stripping de corde vocale, sans thyroïdotomie | 30.4x.26↔ | Laryngectomie radicale avec pharyngectomie et résection thyroïdienne, reconstruction avec greffon intestinal libre |
| 30.09.20↔ | Excision ou destruction de lésion ou de tissu du larynx par thyroïdotomie | 30.4x.27↔ | Laryngectomie radicale avec pharyngectomie et résection thyroïdienne, reconstruction par anastomose oeso-gastrique |
| 30.09.21↔ | Décortication / stripping de corde vocale par thyroïdotomie | 30.4x.29↔ | Laryngectomie radicale avec pharyngectomie et résection thyroïdienne, autre reconstruction |
| 30.09.99↔ | Autre excision ou destruction de lésion ou de tissu du larynx, autre | 30.4x.99↔ | Laryngectomie radicale, autre |
| 30.1x.00↔ | Hémilaryngectomie, SAP | 31.1‡↔ | Trachéostomie temporaire |
| 30.1x.10↔ | Hémilaryngectomie supraglottique, par voie horizontale | 31.21‡↔ | Trachéostomie médiastinale |
| 30.1x.11↔ | Hémilaryngectomie supraglottique, avec résection de la base de la langue | 31.29‡↔ | Autre trachéostomie permanente |
| 30.1x.99↔ | Hémilaryngectomie, autre | 31.3↔ | Autre incision du larynx et de la trachée |
| 30.21↔ | Épiglottectomie | 31.45↔ | Biopsie ouverte de larynx ou de la trachée |
| 30.22.00↔ | Cordectomie, SAP | 31.61↔ | Suture de lacération du larynx |
| 30.22.10↔ | Cordectomie endolaryngée | 31.62↔ | Fermeture de fistule du larynx |
| 30.22.11↔ | Cordectomie par thyroïdotomie | 31.63↔ | Révision de laryngostomie |
| 30.22.99↔ | Cordectomie, autre | 31.64↔ | Réparation de fracture laryngée |
| 30.29.00↔ | Autre laryngectomie partielle, SAP | 31.69.00↔ | Autre réparation du larynx, SAP |
| 30.29.10↔ | Crico-hyoïdo-épiglottopexie (CHEP) | 31.69.10↔ | Laryngoplastie, SAP |
| 30.29.11↔ | Cricohyoïdopexie (CHP) | 31.69.11↔ | Médialisation de laryngoplastie, SAP |
| 30.29.20↔ | Résection laryngo-pharyngée partielle | 31.69.12↔ | Médialisation de laryngoplastie, thyroplastie de type I |
| 30.29.21↔ | Laryngectomie partielle frontale (Huet) | 31.69.13↔ | Médialisation de laryngoplastie par injection |
| 30.29.22↔ | Laryngectomie partielle frontolatérale (Leroux-Robert) | 31.69.14↔ | Médialisation de laryngoplastie, par voie externe |
| 30.29.30↔ | Aryténoïdectomie | 31.69.20↔ | Plastie d'élargissement de la glotte (endolaryngée) |
| 30.29.99↔ | Autre laryngectomie partielle, autre | 31.69.30↔ | Crico-thyroïdopexie |
| 30.3x.00↔ | Laryngectomie complète, SAP | 31.69.31↔ | Arythénoïdopexie |
| 30.3x.10↔ | Laryngectomie complète, sans reconstruction | 31.69.40↔ | Construction / révision de néoglotte |
| 30.3x.11↔ | Laryngectomie complète, reconstruction avec lambeau muqueux local | 31.69.41↔ | Réparation du larynx |
| 30.3x.12↔ | Laryngectomie complète, reconstruction avec greffon non vascularisé | 31.69.42↔ | Réparation de corde vocale |
| 30.3x.13↔ | Laryngectomie complète, reconstruction avec lambeau pédiculé régional | 31.69.99↔ | Autre réparation du larynx, autre |
| 30.3x.14↔ | Laryngectomie complète, reconstruction avec lambeau pédiculé distal | 31.71↔ | Suture de lacération de la trachée |
| 30.3x.15↔ | Laryngectomie complète, reconstruction avec greffon libre microvascularisé et anastomosé | 31.72↔ | Fermeture de fistule externe de la trachée |
| 30.3x.16↔ | Laryngectomie complète, reconstruction avec greffon intestinal libre | 31.73↔ | Fermeture d'autre fistule de la trachée |
| 30.3x.17↔ | Laryngectomie complète, reconstruction par anastomose oeso-gastrique | 31.74‡↔ | Révision de trachéostomie |
| 30.3x.19↔ | Laryngectomie complète, autre reconstruction | 31.75↔ | Reconstruction de trachée et construction de larynx artificiel |
| 30.3x.99↔ | Laryngectomie complète, autre | 31.79.00↔ | Autre réparation ou opération plastique de la trachée, SAP |
| 30.4x.00↔ | Laryngectomie radicale, SAP | 31.79.10‡↔ | Plastie d'élargissement d'une trachéostomie |
| 30.4x.10↔ | Laryngectomie radicale avec pharyngectomie, sans reconstruction | 31.79.11↔ | Réparation par greffe de trachée |
| 30.4x.11↔ | Laryngectomie radicale avec pharyngectomie, reconstruction avec lambeau muqueux local | 31.79.12↔ | Trachéopexie |
| 30.4x.12↔ | Laryngectomie radicale avec pharyngectomie, reconstruction avec greffon non vascularisé | 31.79.13↔ | Anastomose termino-terminale de la trachée (après rupture) |
| 30.4x.13↔ | Laryngectomie radicale avec pharyngectomie, reconstruction avec lambeau pédiculé régional | 31.79.14↔ | Résection crico-trachéale |
| 30.4x.14↔ | Laryngectomie radicale avec pharyngectomie, reconstruction avec lambeau pédiculé | 31.79.15↔ | Autre réparation ou opération plastique de la trachée lors de sténose trachéale |
| 30.4x.15↔ | Laryngectomie radicale avec pharyngectomie, reconstruction avec greffon libre microvascularisé et anastomosé | 31.79.99↔ | Autre réparation ou opération plastique de la trachée, autre |
| 30.4x.16↔ | Laryngectomie radicale avec pharyngectomie, reconstruction avec greffon intestinal libre | 31.91↔ | Section de nerf laryngé |
| 30.4x.17↔ | Laryngectomie radicale avec pharyngectomie, reconstruction par anastomose oeso-gastrique | 31.92↔ | Lyse d'adhérences de trachée et de larynx |
| 30.4x.19↔ | Laryngectomie radicale avec pharyngectomie, autre reconstruction | 31.98↔ | Autres opérations du larynx |
| 30.4x.20↔ | Laryngectomie radicale avec pharyngectomie et résection thyroïdienne, sans reconstruction | 31.99.00↔ | Autres opérations de la trachée, SAP |
| 30.4x.21↔ | Laryngectomie radicale avec pharyngectomie et résection thyroïdienne, reconstruction avec lambeau muqueux local | 31.99.99↔ | Autres opérations de la trachée, autre |
| 30.4x.22↔ | Laryngectomie radicale avec pharyngectomie et résection thyroïdienne, reconstruction avec greffon non vascularisé | 32.09.00↔ | Autre excision ou destruction de lésion ou de tissu de bronche, SAP |
| | | 32.09.10↔ | Autre excision ou destruction locale de lésion ou de tissu de bronche, par thoracotomie |
| | | 32.09.20↔ | Autre excision ou destruction locale de lésion ou de tissu de bronche, par thoracoscopie |
| | | 32.09.99↔ | Autre excision ou destruction de lésion ou de tissu de bronche, autre |
| | | 32.1x.00↔ | Autre résection de bronche, SAP |
| | | 32.1x.10↔ | Autre excision de bronche, résection de bifurcation bronchique |
| | | 32.1x.20↔ | Autre excision de bronche, révision d'insuffisance du moignon bronchique |
| | | 32.1x.99↔ | Autre résection de bronche, autre |
| | | 32.20↔ | Excision de lésion ou de tissu du poumon par voie thoracoscopique |
| | | 32.21↔ | Plicature de bulles d'emphysème |

| | | | |
|-----------|--|------------|--|
| 32.22↔ | Réduction chirurgicale du volume pulmonaire | 32.51.10↔ | Pneumectomie, chirurgicale ouverte, sans dissection radicale des ganglions, SAP |
| 32.23↔ | Excision ouverte de lésion ou de tissu du poumon | 32.51.11↔ | Pneumectomie, chirurgicale ouverte, sans dissection radicale des ganglions, sans élargissement par bronchoplastie ou angioplastie |
| 32.24↔ | Excision percutanée de lésion ou de tissu du poumon | 32.51.12↔ | Pneumectomie, chirurgicale ouverte, sans dissection radicale des ganglions, avec élargissement par bronchoplastie |
| 32.25↔ | Ablation thoroscopique de lésion ou de tissu du poumon | 32.51.13↔ | Pneumectomie, chirurgicale ouverte, sans dissection radicale des ganglions, avec élargissement par angioplastie |
| 32.26↔ | Excision autre et non spécifiée de lésion ou de tissu du poumon | 32.51.14↔ | Pneumectomie, chirurgicale ouverte, sans dissection radicale des ganglions, avec élargissement par bronchoplastie, avec élargissement par angioplastie |
| 32.29↔ | Autre excision ou destruction locale de lésion ou de tissu de poumon | 32.51.19↔ | Pneumectomie, chirurgicale ouverte, sans dissection radicale des ganglions, autre |
| 32.30↔ | Résection pulmonaire segmentaire par voie thoroscopique | 32.51.20↔ | Pneumectomie, chirurgicale ouverte, avec dissection radicale des ganglions, SAP |
| 32.39↔ | Résection pulmonaire segmentaire autre et non spécifiée | 32.51.21↔ | Pneumectomie, chirurgicale ouverte, avec dissection radicale des ganglions, sans élargissement par bronchoplastie ou angioplastie |
| 32.41.00↔ | Lobectomie pulmonaire par voie thoroscopique, SAP | 32.51.22↔ | Pneumectomie, chirurgicale ouverte, avec dissection radicale des ganglions, avec élargissement par bronchoplastie |
| 32.41.10↔ | Lobectomie pulmonaire par voie thoroscopique, sans mention de dissection radicale des ganglions, SAP | 32.51.23↔ | Pneumectomie, chirurgicale ouverte, avec dissection radicale des ganglions, avec élargissement par angioplastie |
| 32.41.11↔ | Lobectomie pulmonaire par voie thoroscopique, sans mention de dissection radicale des ganglions, sans élargissement par bronchoplastie ou angioplastie | 32.51.24↔ | Pneumectomie, chirurgicale ouverte, avec dissection radicale des ganglions, avec élargissement par bronchoplastie, avec élargissement par angioplastie |
| 32.41.12↔ | Lobectomie pulmonaire par voie thoroscopique, sans mention de dissection radicale des ganglions, avec élargissement par bronchoplastie | 32.51.29↔ | Pneumectomie, chirurgicale ouverte, avec dissection radicale des ganglions, autre |
| 32.41.13↔ | Lobectomie pulmonaire par voie thoroscopique, sans mention de dissection radicale des ganglions, avec élargissement par angioplastie | 32.51.31↔ | Pneumectomie, chirurgicale ouverte, avec élargissement |
| 32.41.14↔ | Lobectomie pulmonaire par voie thoroscopique, sans mention de dissection radicale des ganglions, avec élargissement par bronchoplastie et angioplastie | 32.51.99↔ | Pneumectomie, chirurgicale ouverte, autre |
| 32.41.19↔ | Lobectomie pulmonaire par voie thoroscopique, sans mention de dissection radicale des ganglions, autre | 32.59↔ | Pneumectomie autre et non spécifiée |
| 32.41.20↔ | Lobectomie pulmonaire par voie thoroscopique, avec dissection radicale des ganglions | 32.6↔ | Dissection thoracique radicale |
| 32.41.99↔ | Lobectomie pulmonaire par voie thoroscopique, autre | 32.9↔ | Autre résection pulmonaire |
| 32.42.00↔ | Lobectomie pulmonaire chirurgicale ouverte, SAP | 33.0↔ | Incision de bronche |
| 32.42.10↔ | Lobectomie pulmonaire chirurgicale ouverte, sans dissection radicale des ganglions, SAP | 33.1↔ | Incision pulmonaire |
| 32.42.11↔ | Lobectomie pulmonaire chirurgicale ouverte, sans dissection radicale des ganglions, sans élargissement par bronchoplastie ou angioplastie | 33.20↔ | Biopsie pulmonaire par voie thoroscopique |
| 32.42.12↔ | Lobectomie pulmonaire chirurgicale ouverte, sans dissection radicale des ganglions, avec élargissement par bronchoplastie | 33.24.10‡↔ | Bronchoscopie (par fibre optique) (rigide) avec brossage (pour prélèvement de sécrétions ou d'autre matériel) |
| 32.42.13↔ | Lobectomie pulmonaire chirurgicale ouverte, sans dissection radicale des ganglions, avec élargissement par angioplastie | 33.24.11‡↔ | Bronchoscopie (par fibre optique) (rigide) avec lavage broncho-alvéolaire |
| 32.42.14↔ | Lobectomie pulmonaire chirurgicale ouverte, sans dissection radicale des ganglions, avec élargissement par bronchoplastie ainsi que par angioplastie | 33.24.12‡↔ | Bronchoscopie (par fibre optique) (rigide) avec brossage pour prélèvement cytologique |
| 32.42.19↔ | Lobectomie pulmonaire chirurgicale ouverte, sans dissection radicale des ganglions, autre | 33.24.13‡↔ | Bronchoscopie (par fibre optique) (rigide) avec biopsie excisionnelle (à la pince) |
| 32.42.20↔ | Lobectomie pulmonaire chirurgicale ouverte, avec dissection radicale des ganglions, SAP | 33.24.14‡↔ | Bronchoscopie (par fibre optique) (rigide) avec aspiration transbronchique à l'aiguille |
| 32.42.21↔ | Lobectomie pulmonaire chirurgicale ouverte, avec dissection radicale des ganglions, sans élargissement par bronchoplastie ou angioplastie | 33.24.15‡↔ | Bronchoscopie par échographie endobronchique (EBUS) avec aspiration transbronchique à l'aiguille |
| 32.42.22↔ | Lobectomie pulmonaire chirurgicale ouverte, avec dissection radicale des ganglions, avec élargissement par bronchoplastie | 33.25↔ | Biopsie bronchique ouverte |
| 32.42.23↔ | Lobectomie pulmonaire chirurgicale ouverte, avec dissection radicale des ganglions, avec élargissement par angioplastie | 33.26.00‡↔ | Biopsie pulmonaire fermée [percutanée] [à l'aiguille], SAP |
| 32.42.24↔ | Lobectomie pulmonaire chirurgicale ouverte avec dissection radicale des ganglions, avec élargissement par bronchoplastie ainsi que par angioplastie | 33.26.10‡↔ | Biopsie pulmonaire transthoracique (TTL), SAP |
| 32.42.29↔ | Lobectomie pulmonaire chirurgicale ouverte, avec dissection radicale des ganglions, autre | 33.26.11‡↔ | Biopsie pulmonaire transthoracique (TTL), avec aspiration à l'aiguille fine |
| 32.42.30↔ | Lobectomie pulmonaire avec élargissement | 33.26.12‡↔ | Biopsie pulmonaire transthoracique (TTL), biopsie au trocart, sans marquage du site par un clip |
| 32.42.40↔ | Lobectomie pulmonaire, bilobectomie, SAP | 33.26.13‡↔ | Biopsie pulmonaire transthoracique (TTL), biopsie au trocart, avec marquage du site par un clip |
| 32.42.41↔ | Lobectomie pulmonaire, bilobectomie, sans élargissement par bronchoplastie ou angioplastie | 33.26.19‡↔ | Biopsie pulmonaire transthoracique (TTL), autre |
| 32.42.42↔ | Lobectomie pulmonaire, bilobectomie, avec élargissement par bronchoplastie | 33.26.99‡↔ | Biopsie pulmonaire fermée [percutanée] [à l'aiguille], autre |
| 32.42.43↔ | Lobectomie pulmonaire, bilobectomie, avec élargissement par angioplastie | 33.27‡↔ | Biopsie pulmonaire fermée par endoscopie |
| 32.42.44↔ | Lobectomie pulmonaire, bilobectomie, avec élargissement par bronchoplastie et angioplastie | 33.28↔ | Biopsie de poumon à ciel ouvert |
| 32.42.49↔ | Lobectomie pulmonaire, bilobectomie, autre | 33.31↔ | Destruction du nerf phrénique pour collapsothérapie du poumon |
| 32.42.99↔ | Lobectomie pulmonaire chirurgicale ouverte, autre | 33.33↔ | Pneumopéritoine pour collapsus du poumon |
| 32.49↔ | Autre lobectomie pulmonaire | 33.34.00↔ | Thoracoplastie, SAP |
| 32.50↔ | Pneumectomie par voie thoroscopique | 33.34.10↔ | Thoracoplastie partielle |
| 32.51.00↔ | Pneumectomie, chirurgicale ouverte, SAP | 33.34.20↔ | Thoracoplastie complète |
| | | 33.34.99↔ | Thoracoplastie, autre |
| | | 33.39↔ | Autre collapsothérapie chirurgicale de poumon |
| | | 33.41↔ | Suture de lacération de bronche |
| | | 33.42↔ | Fermeture de fistule bronchique |
| | | 33.43↔ | Suture de lacération pulmonaire |
| | | 33.50↔ | Transplantation pulmonaire, SAP |

| | | | |
|------------|--|------------|---|
| 33.51↔ | Transplantation pulmonaire unilatérale | 34.06‡↔ | Drainage de la cavité pleurale par voie thoroscopique |
| 33.52↔ | Transplantation pulmonaire bilatérale | 34.09.10‡↔ | Autre incision de la plèvre, lyse d'adhérences du poumon et de la paroi thoracique |
| 33.53↔ | Retransplantation pulmonaire durant la même hospitalisation | 34.1↔ | Incision du médiastin |
| 33.6x.00↔ | Transplantation combinée coeur-poumons, SAP | 34.20↔ | Biopsie de la plèvre par voie thoroscopique |
| 33.6x.10↔ | Retransplantation combinée coeur-poumons durant la même hospitalisation | 34.21.00↔ | Thoroscopie transpleurale, SAP |
| 33.6x.99↔ | Transplantation combinée coeur-poumons, autre | 34.21.10↔ | Thoroscopie transpleurale, première intervention |
| 33.71.11‡↔ | Insertion de valve(s) bronchique(s) par endoscopie, une valve | 34.21.20↔ | Thoroscopie transpleurale, réintervention |
| 33.71.12‡↔ | Insertion de valve(s) bronchique(s) par endoscopie, deux valves | 34.21.99↔ | Thoroscopie transpleurale, autre |
| 33.71.13‡↔ | Insertion de valve(s) bronchique(s) par endoscopie, trois valves | 34.22↔ | Médiastinoscopie |
| 33.71.14‡↔ | Insertion de valve(s) bronchique(s) par endoscopie, quatre valves | 34.23.20↔ | Biopsie ouverte de la paroi thoracique |
| 33.71.15‡↔ | Insertion de valve(s) bronchique(s) par endoscopie, cinq valves ou plus | 34.26↔ | Biopsie du médiastin, à ciel ouvert |
| 33.71.21‡↔ | Remplacement de valve(s) bronchique(s) par endoscopie, une valve | 34.27.00↔ | Biopsie du diaphragme, SAP |
| 33.71.22‡↔ | Remplacement de valve(s) bronchique(s) par endoscopie, deux valves | 34.27.20↔ | Biopsie ouverte du diaphragme |
| 33.71.23‡↔ | Remplacement de valve(s) bronchique(s) par endoscopie, trois valves | 34.27.99↔ | Biopsie du diaphragme, autre |
| 33.71.24‡↔ | Remplacement de valve(s) bronchique(s) par endoscopie, quatre valves | 34.3x.00↔ | Excision ou destruction de lésion ou de tissu du médiastin, SAP |
| 33.71.25‡↔ | Remplacement de valve(s) bronchique(s) par endoscopie, cinq valves ou plus | 34.3x.10↔ | Excision de lésion ou de tissu du médiastin |
| 33.79.00‡↔ | Insertion endoscopique d'autre dispositif ou substance bronchique, SAP | 34.3x.20↔ | Résection de lésion ou de tissu du médiastin, SAP |
| 33.79.10‡↔ | Insertion endoscopique de substance pour réduction de volume pulmonaire, SAP | 34.3x.21↔ | Résection de lésion ou de tissu du médiastin, sans résection d'organe médiastinal |
| 33.79.11‡↔ | Insertion endoscopique de gel pour réduction biologique de volume pulmonaire | 34.3x.22↔ | Résection de lésion ou de tissu du médiastin, avec résection du poumon ou de la paroi thoracique |
| 33.79.19‡↔ | Insertion endoscopique de substance pour réduction de volume pulmonaire, autre | 34.3x.23↔ | Résection de lésion ou de tissu du médiastin, avec résection partielle du péricarde |
| 33.79.20‡↔ | Insertion endoscopique de coils endobronchiques pour réduction de volume pulmonaire, SAP | 34.3x.24↔ | Résection de lésion ou de tissu du médiastin, avec endoprothèse vasculaire |
| 33.79.21‡↔ | Insertion de 1 à 2 coils endobronchiques pour réduction de volume pulmonaire | 34.3x.25↔ | Résection de lésion ou de tissu du médiastin, avec résection pulmonaire et endoprothèse vasculaire |
| 33.79.22‡↔ | Insertion de 3 à 4 coils endobronchiques pour réduction de volume pulmonaire | 34.3x.26↔ | Résection de lésion ou de tissu du médiastin, avec résection pulmonaire et résection partielle du péricarde |
| 33.79.23‡↔ | Insertion de 5 à 6 coils endobronchiques pour réduction de volume pulmonaire | 34.3x.27↔ | Résection de lésion ou de tissu du médiastin, avec résection partielle du péricarde et endoprothèse vasculaire |
| 33.79.24‡↔ | Insertion de 7 à 8 coils endobronchiques pour réduction de volume pulmonaire | 34.3x.28↔ | Résection de lésion ou de tissu du médiastin, avec résection partielle du poumon et du péricarde et endoprothèse vasculaire |
| 33.79.25‡↔ | Insertion de 9 à 10 coils endobronchiques pour réduction de volume pulmonaire | 34.3x.29↔ | Résection de lésion ou de tissu du médiastin, autre |
| 33.79.26‡↔ | Insertion de 11 à 12 coils endobronchiques pour réduction de volume pulmonaire | 34.3x.30↔ | Destruction de lésion ou de tissu du médiastin |
| 33.79.27‡↔ | Insertion de 13 à 14 coils endobronchiques pour réduction de volume pulmonaire | 34.3x.99↔ | Excision ou destruction de lésion ou de tissu du médiastin, autre |
| 33.79.28‡↔ | Insertion de 15 à 16 coils endobronchiques endobronchiques pour réduction de volume pulmonaire | 34.4x.00↔ | Excision ou destruction de lésion de la paroi thoracique, SAP |
| 33.79.29‡↔ | Insertion de 17 coils endobronchiques et plus pour réduction de volume pulmonaire | 34.4x.10↔ | Excision de lésion de la paroi thoracique |
| 33.79.99‡↔ | Insertion endoscopique d'autre dispositif ou substance bronchique, autre | 34.4x.20↔ | Résection partielle de lésion de la paroi thoracique, SAP |
| 33.91.20‡↔ | Dilatation bronchique, endoscopique, avec insertion ou remplacement de stent / endoprothèse (stentgraft), SAP | 34.4x.21↔ | Résection partielle de lésion de la paroi thoracique, sans réparation |
| 33.91.21‡↔ | Dilatation bronchique, endoscopique, avec insertion ou remplacement de stent / endoprothèse (stentgraft) en plastique | 34.4x.22↔ | Résection partielle de lésion de la paroi thoracique, avec réparation |
| 33.91.22‡↔ | Dilatation bronchique, endoscopique, avec insertion ou remplacement de stent / endoprothèse (stentgraft) métallique | 34.4x.30↔ | Résection de lésion de la paroi thoracique, résection complète du sternum, SAP |
| 33.91.23‡↔ | Dilatation bronchique, endoscopique, avec insertion ou remplacement de stent / endoprothèse (stentgraft) hybride/dynamique | 34.4x.31↔ | Résection de lésion de la paroi thoracique, résection complète du sternum, sans réparation |
| 33.91.29‡↔ | Dilatation bronchique, endoscopique, avec insertion ou remplacement de stent / endoprothèse (stentgraft), autre | 34.4x.32↔ | Résection de lésion de la paroi thoracique, résection complète du sternum, avec réparation |
| 33.92↔ | Ligature de bronche | 34.4x.40↔ | Destruction de lésion de la paroi thoracique |
| 33.98↔ | Autres opérations de bronche | 34.4x.99↔ | Excision ou destruction de lésion de la paroi thoracique, autre |
| 33.99↔ | Autres opérations de poumon | 34.51.00↔ | Pleurectomie et décortication pulmonaire chirurgicale ouverte, SAP |
| 34.02↔ | Thoracotomie exploratrice | 34.51.11↔ | Pleurectomie radicale et décortication du poumon et de la paroi thoracique, sans résection du péricarde ou du diaphragme, chirurgicale ouverte |
| 34.03↔ | Réouverture de thoracotomie | 34.51.12↔ | Pleurectomie radicale et décortication du poumon et de la paroi thoracique, avec résection du péricarde, chirurgicale ouverte |
| 34.04‡↔ | Drainage pleural (par insertion de cathéter intercostal) | 34.51.13↔ | Pleurectomie radicale et décortication du poumon et de la paroi thoracique, avec résection du diaphragme, chirurgicale ouverte |
| 34.05‡↔ | Création d'un shunt pleuropéritonéal | 34.51.14↔ | Pleurectomie radicale et décortication du poumon et de la paroi thoracique, avec résection du péricarde ainsi que du diaphragme, chirurgicale ouverte |
| | | 34.51.15↔ | Pleurectomie partielle et décortication, chirurgicale ouverte |
| | | 34.51.16↔ | Pleurectomie subtotal et décortication, chirurgicale ouverte |
| | | 34.51.99↔ | Pleurectomie et décortication pulmonaire chirurgicale ouverte, autre |
| | | 34.52.00↔ | Pleurectomie et décortication pulmonaire, thoroscopique, SAP |
| | | 34.52.11↔ | Pleurectomie radicale et décortication du poumon et de la paroi thoracique, sans résection du péricarde ou du diaphragme, thoroscopique |

| | | | |
|------------|--|-----------|---|
| 34.52.12↔ | Pleurectomie radicale et décortication du poumon et de la paroi thoracique, avec résection du péricarde, thoracoscopique | 34.93↔ | Réparation de la plèvre |
| 34.52.13↔ | Pleurectomie radicale et décortication du poumon et de la paroi thoracique, avec résection du diaphragme, thoracoscopique | 34.99.00↔ | Autres opérations du thorax, SAP |
| 34.52.14↔ | Pleurectomie radicale et décortication du poumon et de la paroi thoracique, avec résection du péricarde ainsi que du diaphragme, thoracoscopique | 34.99.10↔ | Prélèvement de cartilage costal pour greffe |
| 34.52.15↔ | Pleurectomie partielle et décortication pulmonaire, thoracoscopique | 34.99.99↔ | Autres opérations du thorax, autre |
| 34.52.16↔ | Pleurectomie subtotale et décortication pulmonaire, thoracoscopique | 35.00↔ | Valvulotomie à coeur fermé, valve non précisée |
| 34.52.99↔ | Pleurectomie et décortication pulmonaire, thoracoscopique, autre | 35.01↔ | Valvulotomie à coeur fermé, valve aortique |
| 34.59.00↔ | Autre excision de la plèvre, SAP | 35.02↔ | Valvulotomie à coeur fermé, valve mitrale |
| 34.59.10↔ | Autre excision de la plèvre, pleurectomie sous thoracoscopie | 35.03↔ | Valvulotomie à coeur fermé, valve pulmonaire |
| 34.59.20↔ | Autre excision de la plèvre, pleurectomie chirurgicale ouverte | 35.04↔ | Valvulotomie à coeur fermé, valve tricuspide |
| 34.59.99↔ | Autre excision de la plèvre, autre | 35.10↔ | Valvuloplastie à coeur ouvert sans remplacement, valve non précisée |
| 34.6x.00↔ | Pleurodèse, SAP | 35.11.00↔ | Valvuloplastie à coeur ouvert sans remplacement de la valve aortique, SAP |
| 34.6x.11↔ | Pleurodèse chirurgicale ouverte, sans décortication | 35.11.10↔ | Valvulotomie à coeur ouvert de la valve aortique |
| 34.6x.12↔ | Pleurodèse chirurgicale ouverte, avec décortication | 35.11.11↔ | Technique préservant les valves, avec reconstruction de la racine aortique (intervention de Tirone David) |
| 34.6x.13↔ | Pleurodèse chirurgicale ouverte, par poudrage | 35.11.20↔ | Reconstruction à coeur ouvert de la valve aortique sans remplacement, lors d'anomalie valvulaire cardiaque congénitale |
| 34.6x.19↔ | Pleurodèse chirurgicale ouverte, autre | 35.11.99↔ | Valvuloplastie à coeur ouvert sans remplacement de la valve aortique, autre |
| 34.6x.20↔ | Pleurodèse sous thoracoscopie, SAP | 35.12.00↔ | Valvuloplastie à coeur ouvert sans remplacement de la valve mitrale, SAP |
| 34.6x.21↔ | Pleurodèse sous thoracoscopie, sans décortication | 35.12.10↔ | Valvulotomie à coeur ouvert de la valve mitrale |
| 34.6x.22↔ | Pleurodèse sous thoracoscopie, avec décortication | 35.12.11↔ | Reconstruction à coeur ouvert du voile mitral |
| 34.6x.23↔ | Pleurodèse sous thoracoscopie, par poudrage | 35.12.20↔ | Reconstruction à coeur ouvert sans remplacement de la valve mitrale, lors d'anomalie valvulaire cardiaque congénitale |
| 34.6x.29↔ | Pleurodèse sous thoracoscopie, autre | 35.12.99↔ | Valvuloplastie à coeur ouvert sans remplacement de la valve mitrale, autre |
| 34.6x.99↔ | Pleurodèse, autre | 35.13.00↔ | Valvuloplastie à coeur ouvert sans remplacement de la valve pulmonaire, SAP |
| 34.71↔ | Suture de lacération de la paroi thoracique | 35.13.10↔ | Valvulotomie à coeur ouvert de la valve pulmonaire |
| 34.72↔ | Fermeture de thoracostomie | 35.13.20↔ | Reconstruction à coeur ouvert sans remplacement de la valve pulmonaire, lors d'anomalie valvulaire cardiaque congénitale |
| 34.73↔ | Fermeture d'autres fistules thoraciques | 35.13.99↔ | Valvuloplastie à coeur ouvert sans remplacement de la valve pulmonaire, autre |
| 34.74↔ | Réparation des déformations thoraciques | 35.14.00↔ | Valvuloplastie à coeur ouvert sans remplacement de la valve tricuspide, SAP |
| 34.79.00↔ | Autre réparation de la paroi thoracique, SAP | 35.14.10↔ | Valvulotomie à coeur ouvert de la valve tricuspide |
| 34.79.10↔ | Autre réparation de la paroi thoracique, fermeture secondaire de thoracotomie, SAP | 35.14.11↔ | Reconstruction à coeur ouvert des feuillets de la valve tricuspide [voile tricuspide] |
| 34.79.11↔ | Autre réparation de la paroi thoracique, fermeture secondaire de thoracotomie, par fil | 35.14.20↔ | Reconstruction à coeur ouvert sans remplacement de la valve tricuspide, lors d'anomalie valvulaire cardiaque congénitale |
| 34.79.12↔ | Autre réparation de la paroi thoracique, fermeture secondaire de thoracotomie, par plaque | 35.14.99↔ | Valvuloplastie à coeur ouvert sans remplacement de la valve tricuspide, autre |
| 34.79.19↔ | Autre réparation de la paroi thoracique, fermeture secondaire de thoracotomie, autre | 35.19.00↔ | Valvuloplastie à coeur ouvert sans remplacement, autre valve cardiaque, SAP |
| 34.79.20↔ | Autre réparation chirurgicale ouverte de la paroi thoracique, stabilisation, SAP | 35.19.10↔ | Reconstruction à coeur ouvert de valve auriculo-ventriculaire sans remplacement, lors d'anomalie valvulaire cardiaque congénitale |
| 34.79.21↔ | Autre réparation chirurgicale ouverte de la paroi thoracique, stabilisation, par fil | 35.19.11↔ | Reconstruction à coeur ouvert d'une valve tronculaire sans remplacement, lors d'anomalie valvulaire cardiaque congénitale |
| 34.79.22↔ | Autre réparation chirurgicale ouverte de la paroi thoracique, stabilisation, par plaque | 35.19.99↔ | Valvuloplastie à coeur ouvert sans remplacement, autre valve cardiaque, autre |
| 34.79.29↔ | Autre réparation chirurgicale ouverte de la paroi thoracique, stabilisation, autre | 35.20↔ | Remplacement de valve cardiaque, valve non précisée |
| 34.79.30↔ | Autre réparation de la paroi thoracique, réduction ouverte de fracture sternale, SAP | 35.21.00↔ | Remplacement de valve aortique avec greffe de tissu, SAP |
| 34.79.31↔ | Autre réparation de la paroi thoracique, réduction ouverte de fracture sternale, par fil | 35.21.10↔ | Remplacement de valve aortique avec greffe, bioprothèse |
| 34.79.32↔ | Autre réparation de la paroi thoracique, réduction ouverte de fracture sternale, par plaque | 35.21.11↔ | Remplacement de valve aortique avec greffe, bioprothèse auto-expansible, sans suture, par chirurgie ouverte |
| 34.79.39↔ | Autre réparation de la paroi thoracique, réduction ouverte de fracture sternale, autre | 35.21.20↔ | Implantation de prothèse vasculaire avec valve, valve aortique biologique |
| 34.79.40↔ | Autre réparation de la paroi thoracique, plastie et greffe osseuses | 35.21.99↔ | Remplacement de valve aortique avec greffe de tissu, autre |
| 34.79.99↔ | Autre réparation de la paroi thoracique, autre | 35.22.00↔ | Autre remplacement de valve aortique, SAP |
| 34.81↔ | Excision de lésion ou de tissu du diaphragme | 35.22.10↔ | Implantation minimale invasive de valve aortique, SAP |
| 34.82↔ | Suture d'une déchirure du diaphragme | 35.22.11↔ | Implantation minimale invasive de valve aortique, par voie transapicale |
| 34.83↔ | Fermeture de fistule trans-diaphragmatique | 35.22.19↔ | Implantation minimale invasive de valve aortique, autre |
| 34.84↔ | Autre réparation du diaphragme | 35.22.20↔ | Remplacement de valve aortique par autogreffe [opération de Ross] |
| 34.85↔ | Implantation d'un stimulateur diaphragmatique | 35.22.21↔ | Remplacement à ciel ouvert de prothèse valvulaire aortique mécanique |
| 34.89.00↔ | Autres opérations du diaphragme, SAP | 35.22.30↔ | Implantation de prothèse vasculaire avec valve, valve aortique mécanique |
| 34.89.10↔ | Autres opérations du diaphragme, incision du diaphragme | | |
| 34.89.99↔ | Autres opérations du diaphragme, autre | | |
| 34.92.00‡↔ | Injection intra-pleurale, SAP | | |
| 34.92.21‡↔ | Injection intra-pleurale, pleurodèse | | |
| 34.92.22‡↔ | Pleurodèse chimique | | |
| 34.92.99‡↔ | Injection intra-pleurale, autre | | |

| | | | |
|-----------|---|-----------|--|
| 35.22.99↔ | Autre remplacement de valve aortique, autre | 35.43.99↔ | Élargissement de communication interventriculaire existante, autre |
| 35.23↔ | Remplacement de valve mitrale, avec greffe de tissu | 35.50↔ | Réparation de communication septale intracardiaque non précisée, avec prothèse |
| 35.24↔ | Autre remplacement de valve mitrale | 35.51↔ | Réparation de communication interauriculaire avec prothèse, technique ouverte |
| 35.25.00↔ | Remplacement de valve pulmonaire avec greffe de tissu, SAP | 35.53↔ | Réparation de communication interventriculaire avec prothèse, par voie ouverte |
| 35.25.10↔ | Remplacement de valve pulmonaire avec greffe, bioprothèse | 35.54↔ | Réparation de défaut des coussinets endocardiques (canal AV), avec prothèse |
| 35.25.20↔ | Implantation de prothèse vasculaire avec valve, valve pulmonaire biologique | 35.55↔ | Réparation de communication interventriculaire avec prothèse, fermée |
| 35.25.99↔ | Remplacement de valve pulmonaire avec greffe de tissu, autre | 35.60↔ | Réparation de communication septale intracardiaque non précisée, avec greffe de tissu |
| 35.26.00↔ | Autre remplacement de valve pulmonaire, SAP | 35.61↔ | Réparation de communication interauriculaire, avec greffe de tissu |
| 35.26.10↔ | Implantation minimale invasive de valve pulmonaire, SAP | 35.62↔ | Réparation de communication interventriculaire avec greffe de tissu |
| 35.26.19↔ | Implantation minimale invasive de valve pulmonaire, autre | 35.63↔ | Réparation de défauts des coussinets endocardiques (canal AV), avec greffe de tissu |
| 35.26.20↔ | Implantation de prothèse vasculaire avec valve, valve pulmonaire mécanique | 35.70↔ | Autre réparation non précisée de communication septale intracardiaque, non précisée |
| 35.26.99↔ | Autre remplacement de valve pulmonaire, autre | 35.71↔ | Autre réparation non précisée de communication interauriculaire |
| 35.27↔ | Remplacement de valve tricuspide, avec greffe de tissu | 35.72.00↔ | Réparation de communication interventriculaire, SAP |
| 35.28↔ | Autre remplacement de valve tricuspide | 35.72.10↔ | Fermeture de communication interventriculaire acquise |
| 35.29.00↔ | Remplacement de valve cardiaque, autre valve, SAP | 35.72.99↔ | Réparation de communication interventriculaire, autre |
| 35.29.10↔ | Remplacement de valve auriculo-ventriculaire lors d'anomalie valvulaire cardiaque congénitale | 35.73↔ | Autre réparation non précisée de défaut des coussinets indocardiques (canal AV) |
| 35.29.20↔ | Remplacement de valve tronculaire lors d'anomalie valvulaire cardiaque congénitale | 35.81↔ | Correction totale de la tétralogie de Fallot |
| 35.29.99↔ | Remplacement de valve cardiaque, autre valve, autre | 35.82↔ | Correction de retour (connexion) veineux pulmonaire anormal total |
| 35.31↔ | Opérations de muscle papillaire | 35.83↔ | Correction totale de tronc artériel commun (truncus arteriosus) |
| 35.32↔ | Opérations de cordages tendineux | 35.84↔ | Correction totale de transposition de gros vaisseaux, NCA |
| 35.33.00↔ | Annuloplastie, SAP | 35.85↔ | Intervention de Norwood de type I |
| 35.33.10↔ | Annuloplastie de la valve mitrale, SAP | 35.91↔ | Transposition (détournement) interauriculaire du retour veineux |
| 35.33.11↔ | Annuloplastie de la valve mitrale, à ciel ouvert | 35.92↔ | Création de conduit entre ventricule droit et artère pulmonaire |
| 35.33.19↔ | Annuloplastie de la valve mitrale, autre | 35.93↔ | Création de conduit entre ventricule gauche et aorte |
| 35.33.20↔ | Annuloplastie de la valve pulmonaire, SAP | 35.94↔ | Création de conduit entre oreillette et artère pulmonaire |
| 35.33.21↔ | Annuloplastie de la valve pulmonaire, à ciel ouvert | 35.95.00↔ | Révision d'opération corrective du coeur, SAP |
| 35.33.29↔ | Annuloplastie de la valve pulmonaire, autre | 35.95.10↔ | Refixation de prothèse de remplacement de valve cardiaque, SAP |
| 35.33.30↔ | Annuloplastie de la valve tricuspide, SAP | 35.95.11↔ | Refixation de prothèse de remplacement de valve aortique |
| 35.33.31↔ | Annuloplastie de la valve tricuspide, à ciel ouvert | 35.95.12↔ | Refixation de prothèse de remplacement de valve mitrale |
| 35.33.39↔ | Annuloplastie de la valve tricuspide, autre | 35.95.13↔ | Refixation de prothèse de remplacement de valve pulmonaire |
| 35.33.40↔ | Annuloplastie de la valve aortique, SAP | 35.95.14↔ | Refixation de prothèse de remplacement de valve tricuspide |
| 35.33.41↔ | Annuloplastie de la valve aortique, chirurgicale ouverte | 35.95.19↔ | Refixation de prothèse de remplacement de valve cardiaque, autre |
| 35.33.49↔ | Annuloplastie de la valve aortique, autre | 35.95.99↔ | Révision d'opération corrective du coeur, autre |
| 35.33.99↔ | Annuloplastie, autre | 35.96.00↔ | Valvuloplastie transluminale percutanée, SAP |
| 35.34↔ | Infundibulectomie | 35.96.09↔ | Valvuloplastie transluminale percutanée, autre |
| 35.35.00↔ | Opération de trabécules cardiaques, SAP | 35.96.10↔ | Valvuloplastie percutanée, SAP |
| 35.35.10↔ | Résection fibreuse ou musculaire sous-valvulaire de la valve aortique | 35.96.11↔ | Remplacement de valve aortique, endovasculaire, transluminal |
| 35.35.99↔ | Opération de trabécules cardiaques, autre | 35.96.12↔ | Remplacement endovasculaire de valve pulmonaire |
| 35.39.00↔ | Opérations d'autres structures adjacentes aux valves cardiaques, SAP | 35.96.20↔ | Réparation endovasculaire de valve mitrale, SAP |
| 35.39.10↔ | Résection supravalvulaire de valve cardiaque, SAP | 35.96.21↔ | Réparation endovasculaire de valve mitrale, par voie transartérielle |
| 35.39.11↔ | Résection supravalvulaire de valve cardiaque, valve aortique | 35.96.22↔ | Réparation endovasculaire de valve mitrale, par voie transveineuse |
| 35.39.12↔ | Résection supravalvulaire de valve cardiaque, valve pulmonaire | 35.96.23↔ | Annuloplastie de valve mitrale, endovasculaire |
| 35.39.19↔ | Résection supravalvulaire d'autre valve cardiaque | 35.96.24↔ | Remplacement de valve mitrale, endovasculaire |
| 35.39.99↔ | Opérations d'autres structures adjacentes aux valves cardiaques, autre | 35.96.29↔ | Réparation endovasculaire de valve mitrale, autre |
| 35.41.00↔ | Élargissement de communication interauriculaire existante, SAP | 35.98.00↔ | Autres opérations des septa du coeur, SAP |
| 35.41.10↔ | Élargissement de communication interauriculaire existante, technique à ciel ouvert | 35.98.10↔ | Fermeture transluminale percutanée de communication interauriculaire, SAP |
| 35.41.20↔ | Élargissement de communication interauriculaire existante, technique fermée | 35.98.11↔ | Fermeture transluminale percutanée de communication interauriculaire (un dispositif de fermeture) |
| 35.41.99↔ | Élargissement de communication interauriculaire existante, autre | 35.98.12↔ | Fermeture transluminale percutanée de communication interauriculaire (plus d'un dispositif de fermeture) |
| 35.42.00↔ | Création de communication septale intracardiaque, SAP | 35.98.19↔ | Fermeture transluminale percutanée de communication interauriculaire, autre |
| 35.42.10↔ | Création de communication septale intracardiaque, technique à ciel ouvert | 35.98.30↔ | Fermeture transluminale percutanée de communication interventriculaire |
| 35.42.20↔ | Création de communication septale intracardiaque, technique fermée | | |
| 35.42.99↔ | Création de communication septale intracardiaque, autre | | |
| 35.43.00↔ | Élargissement de communication interventriculaire existante, SAP | | |
| 35.43.10↔ | Élargissement de communication interventriculaire existante, technique à ciel ouvert | | |
| 35.43.20↔ | Élargissement de communication interventriculaire existante, technique fermée | | |

| | | | |
|-----------|--|-----------|--|
| 35.98.99↔ | Autres opérations des septa du coeur, autre | 36.11.33↔ | Pontage (aorto-)coronaire simple, mini-invasif, avec artère autogène, greffon libre d'artère mammaire interne [IMA] (artère thoracique interne) |
| 35.99.00↔ | Autres opérations des valves du coeur, SAP | 36.11.34↔ | Pontage (aorto-)coronaire simple, mini-invasif, avec artère autogène, artère abdominale |
| 35.99.10↔ | Autres opérations lors d'anomalie valvulaire cardiaque congénitale, SAP | 36.11.35↔ | Pontage (aorto-)coronaire simple, mini-invasif, avec artère autogène, autre artère |
| 35.99.11↔ | Autres opérations lors d'anomalie valvulaire cardiaque congénitale, valve aortique | 36.11.36↔ | Pontage (aorto-)coronaire simple, mini-invasif, avec veine autogène, sans treillis externe de stabilisation |
| 35.99.12↔ | Autres opérations lors d'anomalie valvulaire cardiaque congénitale, valve mitrale | 36.11.37↔ | Pontage (aorto-)coronaire simple, mini-invasif, avec veine autogène, avec treillis externe de stabilisation |
| 35.99.13↔ | Autres opérations lors d'anomalie valvulaire cardiaque congénitale, valve pulmonaire | 36.11.38↔ | Pontage (aorto-)coronaire simple, mini-invasif, avec xéno greffe |
| 35.99.14↔ | Autres opérations lors d'anomalie valvulaire cardiaque congénitale, valve tricuspide | 36.11.3a↔ | Pontage (aorto-)coronaire simple, mini-invasif, avec prothèse vasculaire |
| 35.99.15↔ | Autres opérations lors d'anomalie valvulaire cardiaque congénitale, valve auriculo-ventriculaire ou tronculaire | 36.11.99↔ | Pontage (aorto-)coronaire simple, par technique et par matériel, autre |
| 35.99.19↔ | Autres opérations lors d'anomalie valvulaire cardiaque congénitale, autre valve | 36.12.00↔ | Double pontage (aorto-)coronaire, par technique et par matériel, SAP |
| 35.99.20↔ | Autres opérations des valves du coeur, technique minimale invasive | 36.12.21↔ | Double pontage (aorto-)coronaire, chirurgical ouvert (thoracotomie, mini-thoracotomie, sternotomie), avec artère autogène, artère radiale |
| 35.99.99↔ | Autres opérations des valves du coeur, autre | 36.12.22↔ | Double pontage (aorto-)coronaire, chirurgical ouvert (thoracotomie, mini-thoracotomie, sternotomie), avec artère autogène, artère mammaire interne (artère thoracique interne) |
| 36.03↔ | Angioplastie d'artère coronaire à thorax ouvert | 36.12.23↔ | Double pontage (aorto-)coronaire, chirurgical ouvert (thoracotomie, mini-thoracotomie, sternotomie), avec artère autogène, greffon libre d'artère mammaire interne [AMI] (artère thoracique interne) |
| 36.04↔ | Perfusion d'agent thrombolytique dans une artère coronaire | 36.12.24↔ | Double pontage (aorto-)coronaire, chirurgical ouvert (thoracotomie, mini-thoracotomie, sternotomie), avec artère autogène, artère abdominale |
| 36.06.00↔ | Insertion de stent(s) coronaire(s) sans libération de substance médicamenteuse, SAP | 36.12.25↔ | Double pontage (aorto-)coronaire, chirurgical ouvert (thoracotomie, mini-thoracotomie, sternotomie), avec artère autogène, autre artère |
| 36.06.10↔ | Insertion de stent(s) coronaire(s) sans libération de substance médicamenteuse, stent(s) biorésorbable(s) | 36.12.26↔ | Double pontage (aorto-)coronaire, chirurgical ouvert (thoracotomie, mini-thoracotomie, sternotomie), avec veine autogène, sans treillis externe de stabilisation |
| 36.06.11↔ | Insertion de stent(s) coronaire(s) sans libération de substance médicamenteuse, auto-expansible(s) | 36.12.27↔ | Double pontage (aorto-)coronaire, chirurgical ouvert (thoracotomie, mini-thoracotomie, sternotomie), avec veine autogène, avec treillis externe de stabilisation |
| 36.06.99↔ | Insertion de stent(s) coronaire(s) sans libération de substance médicamenteuse, autre | 36.12.28↔ | Double pontage (aorto-)coronaire, chirurgical ouvert (thoracotomie, mini-thoracotomie, sternotomie), avec xéno greffe |
| 36.07.00↔ | Insertion de stent(s) coronaire(s) à libération de substance médicamenteuse, SAP | 36.12.2a↔ | Double pontage (aorto-)coronaire, chirurgical ouvert (thoracotomie, mini-thoracotomie, sternotomie), avec prothèse vasculaire |
| 36.07.10↔ | Insertion de stent(s) coronaire(s) à libération de substance médicamenteuse, stent(s) biorésorbable(s) | 36.12.31↔ | Double pontage (aorto-)coronaire, mini-invasif, avec artère autogène, artère radiale |
| 36.07.11↔ | Insertion de stent(s) coronaire(s) avec libération de substance médicamenteuse, auto-expansible(s) | 36.12.32↔ | Double pontage (aorto-)coronaire, mini-invasif, avec artère autogène, artère mammaire interne (artère thoracique interne) |
| 36.07.99↔ | Insertion de stent(s) coronaire(s) à libération de substance médicamenteuse, autre | 36.12.33↔ | Double pontage (aorto-)coronaire, mini-invasif, avec artère autogène, greffon libre d'artère mammaire interne [IMA] (artère thoracique interne) |
| 36.09↔ | Autre ablation de sténose ou obstruction d'artère coronaire | 36.12.34↔ | Double pontage (aorto-)coronaire, mini-invasif, avec artère autogène, artère abdominale |
| 36.10↔ | Pontage aorto-coronaire pour revascularisation cardiaque, SAP | 36.12.35↔ | Double pontage (aorto-)coronaire, mini-invasif, avec artère autogène, autre artère |
| 36.11.00↔ | Pontage (aorto-)coronaire simple, par technique et par matériel, SAP | 36.12.36↔ | Double pontage (aorto-)coronaire, mini-invasif, avec veine autogène, sans treillis externe de stabilisation |
| 36.11.21↔ | Pontage (aorto-)coronaire simple, chirurgical ouvert (thoracotomie, mini-thoracotomie, sternotomie), avec artère autogène, artère radiale | 36.12.37↔ | Double pontage (aorto-)coronaire, mini-invasif, avec veine autogène, avec treillis externe de stabilisation |
| 36.11.22↔ | Pontage (aorto-)coronaire simple, chirurgical ouvert (thoracotomie, mini-thoracotomie, sternotomie), avec artère autogène, artère mammaire interne (artère thoracique interne) | 36.12.38↔ | Double pontage (aorto-)coronaire, mini-invasif, avec xéno greffe |
| 36.11.23↔ | Pontage (aorto-)coronaire simple, chirurgical ouvert (thoracotomie, mini-thoracotomie, sternotomie), avec artère autogène, greffon libre d'artère mammaire interne [AMI] (artère thoracique interne) | 36.12.3a↔ | Double pontage (aorto-)coronaire, mini-invasif, avec prothèse vasculaire |
| 36.11.24↔ | Pontage (aorto-)coronaire simple, chirurgical ouvert (thoracotomie, mini-thoracotomie, sternotomie), avec artère autogène, artère abdominale | 36.12.99↔ | Double pontage (aorto-)coronaire, par technique et par matériel, autre |
| 36.11.25↔ | Pontage (aorto-)coronaire simple, chirurgical ouvert (thoracotomie, mini-thoracotomie, sternotomie), avec artère autogène, autre artère | 36.13.00↔ | Triple pontage (aorto-)coronaire, par technique et par matériel, SAP |
| 36.11.26↔ | Pontage (aorto-)coronaire simple, chirurgical ouvert (thoracotomie, mini-thoracotomie, sternotomie), avec veine autogène, sans treillis externe de stabilisation | 36.13.21↔ | Triple pontage (aorto-)coronaire, chirurgical ouvert (thoracotomie, mini-thoracotomie, sternotomie), avec artère autogène, artère radiale |
| 36.11.27↔ | Pontage (aorto-)coronaire simple, chirurgical ouvert (thoracotomie, mini-thoracotomie, sternotomie), avec veine autogène, avec treillis externe de stabilisation | 36.13.22↔ | Triple pontage (aorto-)coronaire, chirurgical ouvert (thoracotomie, mini-thoracotomie, sternotomie), avec artère autogène, artère mammaire interne (artère thoracique interne) |
| 36.11.28↔ | Pontage (aorto-)coronaire simple, chirurgical ouvert (thoracotomie, mini-thoracotomie, sternotomie), avec xéno greffe | | |
| 36.11.2a↔ | Pontage (aorto-)coronaire simple, chirurgical ouvert (thoracotomie, mini-thoracotomie, sternotomie), avec prothèse vasculaire | | |
| 36.11.31↔ | Pontage (aorto-)coronaire simple, mini-invasif, avec artère autogène, artère radiale | | |
| 36.11.32↔ | Pontage (aorto-)coronaire simple, mini-invasif, avec artère autogène, artère mammaire interne (artère thoracique interne) | | |

- 36.13.23↔ Triple pontage (aorto-)coronaire, chirurgical ouvert (thoracotomie, mini-thoracotomie, sternotomie), avec artère autogène, greffon libre d'artère mammaire interne [AMI] (artère thoracique interne)
- 36.13.24↔ Triple pontage (aorto-)coronaire, chirurgical ouvert (thoracotomie, mini-thoracotomie, sternotomie), avec artère autogène, artère abdominale
- 36.13.25↔ Triple pontage (aorto-)coronaire, chirurgical ouvert (thoracotomie, mini-thoracotomie, sternotomie), avec artère autogène, autre artère
- 36.13.26↔ Triple pontage (aorto-)coronaire, chirurgical ouvert (thoracotomie, mini-thoracotomie, sternotomie), avec veine autogène, sans treillis externe de stabilisation
- 36.13.27↔ Triple pontage (aorto-)coronaire, chirurgical ouvert (thoracotomie, mini-thoracotomie, sternotomie), avec veine autogène, avec treillis externe de stabilisation
- 36.13.28↔ Triple pontage (aorto-)coronaire, chirurgical ouvert (thoracotomie, mini-thoracotomie, sternotomie), avec xéno greffe
- 36.13.2a↔ Triple pontage (aorto-)coronaire, chirurgical ouvert (thoracotomie, mini-thoracotomie, sternotomie), avec prothèse vasculaire
- 36.13.31↔ Triple pontage (aorto-)coronaire, mini-invasif, avec artère autogène, artère radiale
- 36.13.32↔ Triple pontage (aorto-)coronaire, mini-invasif, avec artère autogène, artère mammaire interne (artère thoracique interne)
- 36.13.33↔ Triple pontage (aorto-)coronaire, mini-invasif, avec artère autogène, greffon libre d'artère mammaire interne [IMA] (artère thoracique interne)
- 36.13.34↔ Triple pontage (aorto-)coronaire, mini-invasif, avec artère autogène, artère abdominale
- 36.13.35↔ Triple pontage (aorto-)coronaire, mini-invasif, avec artère autogène, autre artère
- 36.13.36↔ Triple pontage (aorto-)coronaire, mini-invasif, avec veine autogène, sans treillis externe de stabilisation
- 36.13.37↔ Triple pontage (aorto-)coronaire, mini-invasif, avec veine autogène, avec treillis externe de stabilisation
- 36.13.38↔ Triple pontage (aorto-)coronaire, mini-invasif, avec xéno greffe
- 36.13.3a↔ Triple pontage (aorto-)coronaire, mini-invasif, avec prothèse vasculaire
- 36.13.99↔ Triple pontage (aorto-)coronaire, par technique et par matériel, autre
- 36.18.00↔ Quadruple pontage (aorto-)coronaire, par technique et par matériel, SAP
- 36.18.11↔ Quadruple pontage (aorto-)coronaire, chirurgical ouvert (thoracotomie, mini-thoracotomie, sternotomie), avec artère autogène, artère radiale
- 36.18.12↔ Quadruple pontage (aorto-)coronaire, chirurgical ouvert (thoracotomie, mini-thoracotomie, sternotomie), avec artère autogène, artère mammaire interne (artère thoracique interne)
- 36.18.13↔ Quadruple pontage (aorto-)coronaire, chirurgical ouvert (thoracotomie, mini-thoracotomie, sternotomie), avec artère autogène, greffon libre d'artère mammaire interne [AMI] (artère thoracique interne)
- 36.18.14↔ Quadruple pontage (aorto-)coronaire, chirurgical ouvert (thoracotomie, mini-thoracotomie, sternotomie), avec artère autogène, artère abdominale
- 36.18.15↔ Quadruple pontage (aorto-)coronaire, chirurgical ouvert (thoracotomie, mini-thoracotomie, sternotomie), avec artère autogène, autre artère
- 36.18.16↔ Quadruple pontage (aorto-)coronaire, chirurgical ouvert (thoracotomie, mini-thoracotomie, sternotomie), avec veine autogène, sans treillis externe de stabilisation
- 36.18.17↔ Quadruple pontage (aorto-)coronaire, chirurgical ouvert (thoracotomie, mini-thoracotomie, sternotomie), avec veine autogène, avec treillis externe de stabilisation
- 36.18.18↔ Quadruple pontage (aorto-)coronaire, chirurgical ouvert (thoracotomie, mini-thoracotomie, sternotomie), avec xéno greffe
- 36.18.1a↔ Quadruple pontage (aorto-)coronaire, chirurgical ouvert (thoracotomie, mini-thoracotomie, sternotomie), avec prothèse vasculaire
- 36.18.21↔ Quadruple pontage (aorto-)coronaire, mini-invasif, avec artère autogène, artère radiale
- 36.18.22↔ Quadruple pontage (aorto-)coronaire, mini-invasif, avec artère autogène, artère mammaire interne (artère thoracique interne)
- 36.18.23↔ Quadruple pontage (aorto-)coronaire, mini-invasif, avec artère autogène, greffon libre d'artère mammaire interne [IMA] (artère thoracique interne)
- 36.18.24↔ Quadruple pontage (aorto-)coronaire, mini-invasif, avec artère autogène, artère abdominale
- 36.18.25↔ Quadruple pontage (aorto-)coronaire, mini-invasif, avec artère autogène, autre artère
- 36.18.26↔ Quadruple pontage (aorto-)coronaire, mini-invasif, avec veine autogène, sans treillis externe de stabilisation
- 36.18.27↔ Quadruple pontage (aorto-)coronaire, mini-invasif, avec veine autogène, avec treillis externe de stabilisation
- 36.18.28↔ Quadruple pontage (aorto-)coronaire, mini-invasif, avec xéno greffe
- 36.18.2a↔ Quadruple pontage (aorto-)coronaire, mini-invasif, avec prothèse vasculaire
- 36.18.99↔ Quadruple pontage (aorto-)coronaire, par technique et par matériel, autre
- 36.19↔ Autre anastomose de pontage pour revascularisation du coeur
- 36.1a.00↔ Quintuple pontage (aorto-)coronaire, par technique et par matériel, SAP
- 36.1a.11↔ Quintuple pontage (aorto-)coronaire, chirurgical ouvert (thoracotomie, mini-thoracotomie, sternotomie), avec artère autogène, artère radiale
- 36.1a.12↔ Quintuple pontage (aorto-)coronaire, chirurgical ouvert (thoracotomie, mini-thoracotomie, sternotomie), avec artère autogène, artère mammaire interne (artère thoracique interne)
- 36.1a.13↔ Quintuple pontage (aorto-)coronaire, chirurgical ouvert (thoracotomie, mini-thoracotomie, sternotomie), avec artère autogène, greffon libre d'artère mammaire interne [AMI] (artère thoracique interne)
- 36.1a.14↔ Quintuple pontage (aorto-)coronaire, chirurgical ouvert (thoracotomie, mini-thoracotomie, sternotomie), avec artère autogène, artère abdominale
- 36.1a.15↔ Quintuple pontage (aorto-)coronaire, chirurgical ouvert (thoracotomie, mini-thoracotomie, sternotomie), avec artère autogène, autre artère
- 36.1a.16↔ Quintuple pontage (aorto-)coronaire, chirurgical ouvert (thoracotomie, mini-thoracotomie, sternotomie), avec veine autogène, sans treillis externe de stabilisation
- 36.1a.17↔ Quintuple pontage (aorto-)coronaire, chirurgical ouvert (thoracotomie, mini-thoracotomie, sternotomie), avec veine autogène, avec treillis externe de stabilisation
- 36.1a.18↔ Quintuple pontage (aorto-)coronaire, chirurgical ouvert (thoracotomie, mini-thoracotomie, sternotomie), avec xéno greffe
- 36.1a.1a↔ Quintuple pontage (aorto-)coronaire, chirurgical ouvert (thoracotomie, mini-thoracotomie, sternotomie), avec prothèse vasculaire
- 36.1a.21↔ Quintuple pontage (aorto-)coronaire, mini-invasif, avec artère autogène, artère radiale
- 36.1a.22↔ Quintuple pontage (aorto-)coronaire, mini-invasif, avec artère autogène, artère mammaire interne (artère thoracique interne)
- 36.1a.23↔ Quintuple pontage (aorto-)coronaire, mini-invasif, avec artère autogène, greffon libre d'artère mammaire interne [IMA] (artère thoracique interne)
- 36.1a.24↔ Quintuple pontage (aorto-)coronaire, mini-invasif, avec artère autogène, artère abdominale
- 36.1a.25↔ Quintuple pontage (aorto-)coronaire, mini-invasif, avec artère autogène, autre artère
- 36.1a.26↔ Quintuple pontage (aorto-)coronaire, mini-invasif, avec veine autogène, sans treillis externe de stabilisation
- 36.1a.27↔ Quintuple pontage (aorto-)coronaire, mini-invasif, avec veine autogène, avec treillis externe de stabilisation
- 36.1a.28↔ Quintuple pontage (aorto-)coronaire, mini-invasif, avec xéno greffe
- 36.1a.2a↔ Quintuple pontage (aorto-)coronaire, mini-invasif, avec prothèse vasculaire
- 36.1a.99↔ Quintuple pontage (aorto-)coronaire, autre
- 36.1b.00↔ Pontage (aorto-)coronaire sextuple ou plus, par technique et par matériel, SAP
- 36.1b.11↔ Pontage (aorto-)coronaire sextuple ou plus, chirurgical ouvert (thoracotomie, mini-thoracotomie, sternotomie), avec artère autogène, artère radiale

| | | | |
|-----------|--|-----------|--|
| 36.1b.12↔ | Pontage (aorto)-coronaire sextuple ou plus, chirurgical ouvert (thoracotomie, mini-thoracotomie, sternotomie), avec artère autogène, artère mammaire interne (artère thoracique interne) | 37.10↔ | Incision du coeur, NAS |
| 36.1b.13↔ | Pontage (aorto)-coronaire sextuple ou plus, chirurgical ouvert (thoracotomie, mini-thoracotomie, sternotomie), avec artère autogène, greffon libre d'artère mammaire interne [AMI] (artère thoracique interne) | 37.11.00↔ | Cardiotomie, SAP |
| 36.1b.14↔ | Pontage (aorto)-coronaire sextuple ou plus, chirurgical ouvert (thoracotomie, mini-thoracotomie, sternotomie), avec artère autogène, artère abdominale | 37.11.10↔ | Incision épicaudique, endocardique et épimyocardique |
| 36.1b.15↔ | Pontage (aorto)-coronaire sextuple ou plus, chirurgical ouvert (thoracotomie, mini-thoracotomie, sternotomie), avec artère autogène, autre artère | 37.11.99↔ | Cardiotomie, autre |
| 36.1b.16↔ | Pontage (aorto)-coronaire sextuple ou plus, chirurgical ouvert (thoracotomie, mini-thoracotomie, sternotomie), avec veine autogène, sans treillis externe de stabilisation | 37.12↔ | Péricardiotomie |
| 36.1b.17↔ | Pontage (aorto)-coronaire sextuple ou plus, chirurgical ouvert (thoracotomie, mini-thoracotomie, sternotomie), avec veine autogène, avec treillis externe de stabilisation | 37.21↔ | Cathétérisme cardiaque droit |
| 36.1b.18↔ | Pontage (aorto)-coronaire sextuple ou plus, chirurgical ouvert (thoracotomie, mini-thoracotomie, sternotomie), avec xéno greffe | 37.22↔ | Cathétérisme cardiaque gauche |
| 36.1b.1a↔ | Pontage (aorto)-coronaire sextuple ou plus, chirurgical ouvert (thoracotomie, mini-thoracotomie, sternotomie), avec prothèse vasculaire | 37.23↔ | Cathétérisme cardiaque combiné, droit et gauche |
| 36.1b.21↔ | Pontage (aorto)-coronaire sextuple ou plus, mini-invasif, avec artère autogène, artère radiale | 37.24.00↔ | Biopsie du péricarde, SAP |
| 36.1b.22↔ | Pontage (aorto)-coronaire sextuple ou plus, mini-invasif, avec artère autogène, artère mammaire interne (artère thoracique interne) | 37.24.20↔ | Biopsie ouverte du péricarde |
| 36.1b.23↔ | Pontage (aorto)-coronaire sextuple ou plus, mini-invasif, avec artère autogène, greffon libre d'artère mammaire interne [IMA] (artère thoracique interne) | 37.24.99↔ | Biopsie du péricarde, autre |
| 36.1b.24↔ | Pontage (aorto)-coronaire sextuple ou plus, mini-invasif, avec artère autogène, artère abdominale | 37.25.00↔ | Biopsie du coeur, SAP |
| 36.1b.25↔ | Pontage (aorto)-coronaire sextuple ou plus, mini-invasif, avec artère autogène, autre artère | 37.25.20↔ | Biopsie transvasculaire de l'endocarde, du myocarde et de l'endomyocarde |
| 36.1b.26↔ | Pontage (aorto)-coronaire sextuple ou plus, mini-invasif, avec veine autogène, sans treillis externe de stabilisation | 37.25.30↔ | Biopsie ouverte du coeur |
| 36.1b.27↔ | Pontage (aorto)-coronaire sextuple ou plus, mini-invasif, avec veine autogène, avec treillis externe de stabilisation | 37.25.99↔ | Biopsie du coeur, autre |
| 36.1b.28↔ | Pontage (aorto)-coronaire sextuple ou plus, mini-invasif, avec xéno greffe | 37.26↔ | Test électrophysiologique invasif par cathéter |
| 36.1b.2a↔ | Pontage (aorto)-coronaire sextuple ou plus, mini-invasif, avec prothèse vasculaire | 37.27↔ | Cardiac mapping |
| 36.1b.99↔ | Pontage (aorto)-coronaire sextuple ou plus, par technique et par matériel, autre | 37.28↔ | Échocardiographie intracardiaque (EIC) |
| 36.2↔ | Revascularisation cardiaque par implant artériel | 37.2a.00↔ | Diagnostic coronarien intravasculaire, SAP |
| 36.31↔ | Revascularisation transmyocardique à thorax ouvert | 37.2a.10↔ | Imagerie intravasculaire de vaisseaux coronaires, SAP |
| 36.32↔ | Autre revascularisation transmyocardique | 37.2a.11↔ | Imagerie intravasculaire de vaisseaux coronaires par ultrasons |
| 36.33↔ | Revascularisation transmyocardique endoscopique | 37.2a.12↔ | Imagerie intravasculaire de vaisseaux coronaires par tomographie par cohérence optique |
| 36.34↔ | Revascularisation transmyocardique percutanée | 37.2a.19↔ | Imagerie intravasculaire de vaisseaux coronaires, autre |
| 36.39.00↔ | Autre revascularisation cardiaque, SAP | 37.2a.20↔ | Diagnostic coronarien intravasculaire invasif par cathéter, SAP |
| 36.39.10↔ | Revascularisation cardiaque par patchs d'élargissement des artères coronaires | 37.2a.21↔ | Diagnostic coronarien intravasculaire invasif par cathéter, mesure de pression |
| 36.39.11↔ | Révision de pontage coronaire | 37.2a.29↔ | Diagnostic coronarien intravasculaire invasif par cathéter, autre |
| 36.39.12↔ | Nouveau pontage coronaire | 37.2a.99↔ | Diagnostic coronarien intravasculaire, autre |
| 36.39.13↔ | Transposition d'artère coronaire | 37.31.00↔ | Péricardectomie, SAP |
| 36.39.99↔ | Autre revascularisation cardiaque, autre | 37.31.10↔ | Péricardectomie partielle |
| 36.91↔ | Réparation (cure) d'anévrisme de vaisseau coronaire | 37.31.20↔ | Péricardectomie totale |
| 36.99.00↔ | Autres opérations des vaisseaux du coeur SAP | 37.31.30↔ | Excision d'adhérences du péricarde |
| 36.99.10↔ | Traitement par injection intrac coronaire de cellules souches, SAP | 37.31.99↔ | Péricardectomie, autre |
| 36.99.11↔ | Traitement par injection intrac coronaire de cellules souches, sans enrichissement de fractions ni culture | 37.32↔ | Excision d'anévrisme du coeur |
| 36.99.12↔ | Traitement par injection intrac coronaire de cellules souches obtenues par enrichissement de fractions ou multipliées en culture | 37.33.00↔ | Excision ou destruction d'autre lésion ou tissu du coeur, par voie ouverte, SAP |
| 36.99.19↔ | Traitement par injection intrac coronaire de cellules souches, autre | 37.33.10↔ | Excision ou destruction d'éléments du système de conduction des stimuli, par voie ouverte, SAP |
| 36.99.20↔ | Autres opérations lors d'anomalie congénitale de vaisseaux du coeur | 37.33.11↔ | Excision ou destruction d'éléments du système de conduction des stimuli, par voie ouverte, techniques d'ablation pour le traitement de tachyarythmie |
| 36.99.30↔ | Reconstruction de l'ostium coronaire | 37.33.19↔ | Excision ou destruction d'éléments du système de conduction des stimuli, par voie ouverte, autre |
| 36.99.40↔ | Sympathectomie des artères coronaires | 37.33.20↔ | Excision d'autre lésion ou tissu du coeur, par voie ouverte |
| 36.99.99↔ | Autres opérations des vaisseaux du coeur, autre | 37.33.30↔ | Destruction d'autre lésion ou tissu du coeur, par voie ouverte |
| | | 37.33.99↔ | Excision ou destruction d'autre lésion ou tissu du coeur, par voie ouverte, autre |
| | | 37.34.00↔ | Excision ou destruction d'autre lésion ou tissu du coeur, autre voie d'abord, SAP |
| | | 37.34.10↔ | Autre ablation lors de tachyarythmie, SAP |
| | | 37.34.11↔ | Ablation par radiofréquence conventionnelle |
| | | 37.34.12↔ | Ablation par radiofréquence irriguée |
| | | 37.34.13↔ | Ablation par d'autres sources d'énergie |
| | | 37.34.15↔ | Cryoablation |
| | | 37.34.16↔ | Ablation par radiofréquence multipolaire en décalage de phase |
| | | 37.34.19↔ | Autre ablation dans les tachyarythmies |
| | | 37.34.1a↔ | Ablation à l'aide de méthodes de cartographie tridimensionnelle sans mesure de la pression d'appui |
| | | 37.34.1b↔ | Ablation à l'aide de méthodes de cartographie tridimensionnelle avec mesure de la pression d'appui |
| | | 37.34.99↔ | Excision ou destruction d'autre lésion ou tissu du coeur, par autre voie d'abord, autre |
| | | 37.35↔ | Ventriculectomie partielle |
| | | 37.41↔ | Implantation de système d'assistance cardiaque prothétique autour du coeur |
| | | 37.49↔ | Autre réparation du coeur et du péricarde |
| | | 37.4x.00↔ | Réparation du coeur et du péricarde, SAP |
| | | 37.4x.10↔ | Suture du péricarde (après lésion traumatique) |
| | | 37.4x.11↔ | Réparation du péricarde, autre |

| | | | |
|------------|---|------------|--|
| 37.4x.20↔ | Suture du myocarde (après lésion traumatique) | 37.69.a0‡↔ | Durée de traitement avec un système d'assistance cardio-vasculaire et pulmonaire, avec pompe, avec oxygénateur (y compris élimination de CO ₂), extracorporel, veino-artériel ou veino-veino-artériel, moins de 24 heures |
| 37.4x.21↔ | Réparation du myocarde, autre | 37.69.a1‡↔ | Durée de traitement avec un système d'assistance cardio-vasculaire et pulmonaire, avec pompe, avec oxygénateur (y compris élimination de CO ₂), extracorporel, veino-artériel ou veino-veino-artériel, de 24 heures à moins de 48 heures |
| 37.4x.99↔ | Réparation du coeur et du péricarde, autre | 37.69.a2‡↔ | Durée de traitement avec un système d'assistance cardio-vasculaire et pulmonaire, avec pompe, avec oxygénateur (y compris élimination de CO ₂), extracorporel, veino-artériel ou veino-veino-artériel, de 48 heures à moins de 72 heures |
| 37.51.00↔ | Transplantation cardiaque, SAP | 37.69.a3‡↔ | Durée de traitement avec un système d'assistance cardio-vasculaire et pulmonaire, avec pompe, avec oxygénateur (y compris élimination de CO ₂), extracorporel, veino-artériel ou veino-veino-artériel, de 72 heures à moins de 96 heures |
| 37.51.10↔ | Transplantation cardiaque | 37.69.a4‡↔ | Durée de traitement avec un système d'assistance cardio-vasculaire et pulmonaire, avec pompe, avec oxygénateur (y compris élimination de CO ₂), extracorporel, veino-artériel ou veino-veino-artériel, de 96 heures à moins de 120 heures |
| 37.51.20↔ | Retransplantation cardiaque durant la même hospitalisation | 37.69.a5‡↔ | Durée de traitement avec un système d'assistance cardio-vasculaire et pulmonaire, avec pompe, avec oxygénateur (y compris élimination de CO ₂), extracorporel, veino-artériel ou veino-veino-artériel, de 120 heures à moins de 144 heures |
| 37.51.99↔ | Transplantation cardiaque, autre | 37.69.a6‡↔ | Durée de traitement avec un système d'assistance cardio-vasculaire et pulmonaire, avec pompe, avec oxygénateur (y compris élimination de CO ₂), extracorporel, veino-artériel ou veino-veino-artériel, de 144 heures à moins de 168 heures |
| 37.52↔ | Implantation de système intégral de remplacement du coeur | 37.69.a7‡↔ | Durée de traitement avec un système d'assistance cardio-vasculaire et pulmonaire, avec pompe, avec oxygénateur (y compris élimination de CO ₂), extracorporel, veino-artériel ou veino-veino-artériel, de 168 heures ou plus |
| 37.53↔ | Remplacement ou réparation de l'unité thoracique du système de remplacement du coeur | 37.69.b0‡↔ | Durée de traitement avec un système d'assistance cardio-vasculaire et pulmonaire, sans pompe, avec élimination de CO ₂ , moins de 24 heures |
| 37.54↔ | Remplacement ou réparation d'autres composantes implantables de système intégral de remplacement du coeur | 37.69.b1‡↔ | Durée de traitement avec un système d'assistance cardio-vasculaire et pulmonaire, sans pompe, avec élimination de CO ₂ , de 24 heures à moins de 48 heures |
| 37.69.70‡↔ | Durée de traitement avec un système d'assistance cardio-vasculaire et pulmonaire, avec pompe, avec élimination de CO ₂ , extracorporel, veino-veineux, moins de 24 heures | 37.69.b2‡↔ | Durée de traitement avec un système d'assistance cardio-vasculaire et pulmonaire, sans pompe, avec élimination de CO ₂ , de 48 heures à moins de 72 heures |
| 37.69.71‡↔ | Durée de traitement avec un système d'assistance cardio-vasculaire et pulmonaire, avec pompe, avec élimination de CO ₂ , extracorporel, veino-veineux, de 24 heures à moins de 48 heures | 37.69.b3‡↔ | Durée de traitement avec un système d'assistance cardio-vasculaire et pulmonaire, sans pompe, avec élimination de CO ₂ , de 72 heures à moins de 96 heures |
| 37.69.72‡↔ | Durée de traitement avec un système d'assistance cardio-vasculaire et pulmonaire, avec pompe, avec élimination de CO ₂ , extracorporel, veino-veineux, de 48 heures à moins de 72 heures | 37.69.b4‡↔ | Durée de traitement avec un système d'assistance cardio-vasculaire et pulmonaire, sans pompe, avec élimination de CO ₂ , de 96 heures à moins de 120 heures |
| 37.69.73‡↔ | Durée de traitement avec un système d'assistance cardio-vasculaire et pulmonaire, avec pompe, avec élimination de CO ₂ , extracorporel, veino-veineux, de 72 heures à moins de 96 heures | 37.69.b5‡↔ | Durée de traitement avec un système d'assistance cardio-vasculaire et pulmonaire, sans pompe, avec élimination de CO ₂ , de 120 heures à moins de 144 heures |
| 37.69.74‡↔ | Durée de traitement avec un système d'assistance cardio-vasculaire et pulmonaire, avec pompe, avec élimination de CO ₂ , extracorporel, veino-veineux, de 96 heures à moins de 120 heures | 37.69.b6‡↔ | Durée de traitement avec un système d'assistance cardio-vasculaire et pulmonaire, sans pompe, avec élimination de CO ₂ , de 144 heures à moins de 168 heures |
| 37.69.75‡↔ | Durée de traitement avec un système d'assistance cardio-vasculaire et pulmonaire, avec pompe, avec élimination de CO ₂ , extracorporel, veino-veineux, de 120 heures à moins de 144 heures | 37.69.b7‡↔ | Durée de traitement avec un système d'assistance cardio-vasculaire et pulmonaire, sans pompe, avec élimination de CO ₂ , de 168 heures ou plus |
| 37.69.76‡↔ | Durée de traitement avec un système d'assistance cardio-vasculaire et pulmonaire, avec pompe, avec élimination de CO ₂ , extracorporel, veino-veineux, de 144 heures à moins de 168 heures | 37.6a.11↔ | Implantation d'un système d'assistance cardio-vasculaire, avec pompe, sans fonction d'échange gazeux, extracorporel, ventriculaire gauche, par chirurgie thoracique ouverte (thoracotomie, mini-thoracotomie, sternotomie) |
| 37.69.77‡↔ | Durée de traitement avec un système d'assistance cardio-vasculaire et pulmonaire, avec pompe, avec élimination de CO ₂ , extracorporel, veino-veineux, de 168 heures ou plus | 37.6a.12↔ | Implantation d'un système d'assistance cardio-vasculaire, avec pompe, sans fonction d'échange gazeux, extracorporel, ventriculaire droit, par chirurgie thoracique ouverte (thoracotomie, mini-thoracotomie, sternotomie) |
| 37.69.80‡↔ | Durée de traitement avec un système d'assistance cardio-vasculaire et pulmonaire, avec pompe, avec oxygénateur (y compris élimination de CO ₂), extracorporel, veino-veineux, moins de 24 heures | 37.6a.21↔ | Implantation d'un système d'assistance cardio-vasculaire, avec pompe, sans fonction d'échange gazeux, extracorporel, biventriculaire, par chirurgie thoracique ouverte (thoracotomie, mini-thoracotomie, sternotomie) |
| 37.69.81‡↔ | Durée de traitement avec un système d'assistance cardio-vasculaire et pulmonaire, avec pompe, avec oxygénateur (y compris élimination de CO ₂), extracorporel, veino-veineux, de 24 heures à moins de 48 heures | 37.6a.31↔ | Implantation d'un système d'assistance cardio-vasculaire, avec pompe, sans fonction d'échange gazeux, intracorporel, ventriculaire gauche, par chirurgie thoracique ouverte (thoracotomie, mini-thoracotomie, sternotomie) |
| 37.69.82‡↔ | Durée de traitement avec un système d'assistance cardio-vasculaire et pulmonaire, avec pompe, avec oxygénateur (y compris élimination de CO ₂), extracorporel, veino-veineux, de 48 heures à moins de 72 heures | | |
| 37.69.83‡↔ | Durée de traitement avec un système d'assistance cardio-vasculaire et pulmonaire, avec pompe, avec oxygénateur (y compris élimination de CO ₂), extracorporel, veino-veineux, de 72 heures à moins de 96 heures | | |
| 37.69.84‡↔ | Durée de traitement avec un système d'assistance cardio-vasculaire et pulmonaire, avec pompe, avec oxygénateur (y compris élimination de CO ₂), extracorporel, veino-veineux, de 96 heures à moins de 120 heures | | |
| 37.69.85‡↔ | Durée de traitement avec un système d'assistance cardio-vasculaire et pulmonaire, avec pompe, avec oxygénateur (y compris élimination de CO ₂), extracorporel, veino-veineux, de 120 heures à moins de 144 heures | | |
| 37.69.86‡↔ | Durée de traitement avec un système d'assistance cardio-vasculaire et pulmonaire, avec pompe, avec oxygénateur (y compris élimination de CO ₂), extracorporel, veino-veineux, de 144 heures à moins de 168 heures | | |
| 37.69.87‡↔ | Durée de traitement avec un système d'assistance cardio-vasculaire et pulmonaire, avec pompe, avec oxygénateur (y compris élimination de CO ₂), extracorporel, veino-veineux, de 168 heures ou plus | | |

| | | | |
|------------|---|-----------|---|
| 37.6a.32↔ | Implantation d'un système d'assistance cardio-vasculaire, avec pompe, sans fonction d'échange gazeux, intracorporel, ventriculaire droit, par chirurgie thoracique ouverte (thoracotomie, mini-thoracotomie, sternotomie) | 37.6b.41↔ | Retrait d'un système d'assistance cardio-vasculaire, avec pompe, sans fonction d'échange gazeux, intravasculaire (y compris intracardiaque), ventriculaire gauche, par voie percutanée |
| 37.6a.33↔ | Implantation d'un système d'assistance cardio-vasculaire, avec pompe, sans fonction d'échange gazeux, intracorporel, biventriculaire, par chirurgie thoracique ouverte (thoracotomie, mini-thoracotomie, sternotomie) | 37.6b.42↔ | Retrait d'un système d'assistance cardio-vasculaire, avec pompe, sans fonction d'échange gazeux, intravasculaire (y compris intracardiaque), ventriculaire droit, par voie percutanée |
| 37.6a.41↔ | Implantation d'un système d'assistance cardio-vasculaire, avec pompe, sans fonction d'échange gazeux, intravasculaire (y compris intracardiaque), ventriculaire gauche, par voie percutanée | 37.6b.61↔ | Retrait d'un système d'assistance cardio-vasculaire et pulmonaire, avec pompe, avec générateur d'oxygène (y compris élimination de CO ₂), extracorporel, veino-veineux, par chirurgie extra-thoracique ouverte (p.ex. exposition de vaisseau sanguin) |
| 37.6a.42↔ | Implantation d'un système d'assistance cardio-vasculaire, avec pompe, sans fonction d'échange gazeux, intravasculaire (y compris intracardiaque), ventriculaire droit, par voie percutanée | 37.6b.71↔ | Retrait d'un système d'assistance cardio-vasculaire et pulmonaire, avec pompe, avec oxygénéateur (y compris élimination de CO ₂), extracorporel, veino-artériel ou veino-veino-artériel, par chirurgie thoracique ouverte (thoracotomie, mini-thoracotomie, sternotomie) |
| 37.6a.51↔ | Implantation d'un système d'assistance cardio-vasculaire et pulmonaire, avec pompe, avec élimination de CO ₂ , extracorporel, veino-veineux, par voie percutanée | 37.6b.72↔ | Retrait d'un système d'assistance cardio-vasculaire et pulmonaire, avec pompe, avec oxygénéateur (y compris élimination de CO ₂), extracorporel, veino-artériel ou veino-veino-artériel, par chirurgie extra-thoracique ouverte (p.ex. exposition du vaisseau sanguin) |
| 37.6a.61↔ | Implantation d'un système d'assistance cardio-vasculaire et pulmonaire, avec pompe, avec oxygénéateur (y compris élimination de CO ₂), extracorporel, veino-veineux, par chirurgie extra-thoracique ouverte (p.ex. exposition de vaisseau sanguin) | 37.6b.81↔ | Retrait de ballonnet de contre-pulsation intra-aortique (IABP), chirurgical ouvert |
| 37.6a.62↔ | Implantation d'un système d'assistance cardio-vasculaire et pulmonaire, avec pompe, avec oxygénéateur (y compris élimination de CO ₂), extracorporel, veino-veineux, par voie percutanée | 37.6b.a1↔ | Retrait d'un système d'assistance cardio-vasculaire et pulmonaire, sans pompe, avec élimination de CO ₂ , extracorporel, artério-veineux, par chirurgie extra-thoracique ouverte (p.ex. exposition du vaisseau sanguin) |
| 37.6a.71↔ | Implantation d'un système d'assistance cardio-vasculaire et pulmonaire, avec pompe, avec oxygénéateur (y compris élimination de CO ₂), extracorporel, veino-artériel ou veino-veino-artériel, par chirurgie thoracique ouverte (thoracotomie, mini-thoracotomie, sternotomie) | 37.6c.11↔ | Révision (sans remplacement) d'un système d'assistance cardio-vasculaire, avec pompe, sans fonction d'échange gazeux, extracorporel, ventriculaire gauche, par chirurgie thoracique ouverte (thoracotomie, mini-thoracotomie, sternotomie) |
| 37.6a.72↔ | Implantation d'un système d'assistance cardio-vasculaire et pulmonaire, avec pompe, avec oxygénéateur (y compris élimination de CO ₂), extracorporel, veino-artériel ou veino-veino-artériel, par chirurgie extra-thoracique ouverte (p.ex. exposition du vaisseau sanguin) | 37.6c.12↔ | Révision (sans remplacement) d'un système d'assistance cardio-vasculaire, avec pompe, sans fonction d'échange gazeux, extracorporel, ventriculaire droit, par chirurgie thoracique ouverte (thoracotomie, mini-thoracotomie, sternotomie) |
| 37.6a.73↔ | Implantation d'un système d'assistance cardio-vasculaire et pulmonaire, avec pompe, avec oxygénéateur (y compris élimination de CO ₂), extracorporel, veino-artériel ou veino-veino-artériel, par voie percutanée | 37.6c.21↔ | Révision (sans remplacement) d'un système d'assistance cardio-vasculaire, avec pompe, sans fonction d'échange gazeux, extracorporel, biventriculaire, par chirurgie thoracique ouverte (thoracotomie, mini-thoracotomie, sternotomie) |
| 37.6a.81↔ | Implantation de ballonnet de contre-pulsation intra-aortique (IABP), chirurgicale ouverte | 37.6c.31↔ | Révision (sans remplacement) d'un système d'assistance cardio-vasculaire, avec pompe, sans fonction d'échange gazeux, intracorporel, ventriculaire gauche, par chirurgie thoracique ouverte (thoracotomie, mini-thoracotomie, sternotomie) |
| 37.6a.82↔ | Implantation de ballonnet de contre-pulsation intra-aortique (IABP), percutanée | 37.6c.32↔ | Révision (sans remplacement) d'un système d'assistance cardio-vasculaire, avec pompe, sans fonction d'échange gazeux, intracorporel, ventriculaire droit, par chirurgie thoracique ouverte (thoracotomie, mini-thoracotomie, sternotomie) |
| 37.6a.a1‡↔ | Implantation d'un système d'assistance cardio-vasculaire et pulmonaire, sans pompe, avec élimination de CO ₂ , extracorporel, artério-veineux, par chirurgie extra-thoracique ouverte (p.ex. exposition de vaisseau sanguin) | 37.6c.33↔ | Révision (sans remplacement) d'un système d'assistance cardio-vasculaire, avec pompe, sans fonction d'échange gazeux, intracorporel, biventriculaire, par chirurgie thoracique ouverte (thoracotomie, mini-thoracotomie, sternotomie) |
| 37.6a.a2‡↔ | Implantation d'un système d'assistance cardio-vasculaire et pulmonaire, sans pompe, avec élimination de CO ₂ , extracorporel, artério-veineux, par voie percutanée | 37.6c.61↔ | Révision (sans remplacement) d'un système d'assistance cardio-vasculaire et pulmonaire, avec pompe, avec oxygénéateur (y compris élimination de CO ₂), extracorporel, veino-veineux, par chirurgie extra-thoracique ouverte (p.ex. exposition du vaisseau sanguin) |
| 37.6b.11↔ | Retrait d'un système d'assistance cardio-vasculaire, avec pompe, sans fonction d'échange gazeux, extracorporel, ventriculaire gauche, par chirurgie thoracique ouverte (thoracotomie, mini-thoracotomie, sternotomie) | 37.6c.71↔ | Révision (sans remplacement) d'un système d'assistance cardio-vasculaire et pulmonaire, avec pompe, avec oxygénéateur (y compris élimination de CO ₂), extracorporel, veino-artériel ou veino-veino-artériel, par chirurgie thoracique ouverte (thoracotomie, mini-thoracotomie, sternotomie) |
| 37.6b.12↔ | Retrait d'un système d'assistance cardio-vasculaire, avec pompe, sans fonction d'échange gazeux, extracorporel, ventriculaire droit, par chirurgie thoracique ouverte (thoracotomie, mini-thoracotomie, sternotomie) | 37.6c.72↔ | Révision (sans remplacement) d'un système d'assistance cardio-vasculaire et pulmonaire, avec pompe, avec générateur d'oxygène (y compris élimination de CO ₂), extracorporel, veino-artériel ou veino-veino-artériel, par chirurgie extra-thoracique ouverte (p.ex. exposition du vaisseau sanguin) |
| 37.6b.21↔ | Retrait d'un système d'assistance cardio-vasculaire, avec pompe, sans fonction d'échange gazeux, extracorporel, biventriculaire, par chirurgie thoracique ouverte (thoracotomie, mini-thoracotomie, sternotomie) | 37.6c.a1↔ | Révision (sans remplacement) d'un système d'assistance cardio-vasculaire et pulmonaire, sans pompe, avec élimination de CO ₂ , extracorporel, artério-veineux, par chirurgie extra-thoracique ouverte (p.ex. exposition de vaisseau sanguin) |
| 37.6b.31↔ | Retrait d'un système d'assistance cardio-vasculaire, avec pompe, sans fonction d'échange gazeux, intracorporel, ventriculaire gauche, par chirurgie thoracique ouverte (thoracotomie, mini-thoracotomie, sternotomie) | 37.75.00↔ | Révision d'électrode sans remplacement, SAP |
| 37.6b.32↔ | Retrait d'un système d'assistance cardio-vasculaire, avec pompe, sans fonction d'échange gazeux, intracorporel, ventriculaire droit, par chirurgie thoracique ouverte (thoracotomie, mini-thoracotomie, sternotomie) | | |
| 37.6b.33↔ | Retrait d'un système d'assistance cardio-vasculaire, avec pompe, sans fonction d'échange gazeux, intracorporel, biventriculaire, par chirurgie thoracique ouverte (thoracotomie, mini-thoracotomie, sternotomie) | | |

| | | | |
|-----------|--|------------|--|
| 37.75.31↔ | Révision sans remplacement d'électrode transveineuse ventriculaire | 37.8e.99↔ | Implantation de cardiovertteur ou défibrillateur, autre |
| 37.75.32↔ | Révision sans remplacement d'électrode transveineuse auriculaire et ventriculaire | 37.8f.00↔ | Enlèvement de cardiovertteur ou défibrillateur, SAP |
| 37.75.33↔ | Révision sans remplacement d'électrode transveineuse auriculaire | 37.8f.11↔ | Enlèvement de défibrillateur à chambre unique |
| 37.75.34↔ | Révision sans remplacement d'électrode transveineuse dans le ventricule gauche par le sinus coronaire | 37.8f.12↔ | Enlèvement de défibrillateur à double chambre |
| 37.75.41↔ | Révision sans remplacement d'électrode épicaudique | 37.8f.13↔ | Enlèvement de défibrillateur avec possibilité de mesurer la pression |
| 37.75.99↔ | Révision sans remplacement d'électrode cardiaque, autre | 37.8f.21↔ | Enlèvement de défibrillateur à resynchronisation (CRT-D) |
| 37.79↔ | Révision ou déplacement de poche de dispositif cardiaque | 37.8f.22↔ | Enlèvement de défibrillateur à chambre unique avec capteur auriculaire |
| 37.7a.00↔ | Implantation d'électrode dans le cœur, SAP | 37.8f.31↔ | Enlèvement d'un système sous-cutané de défibrillation |
| 37.7a.11↔ | Implantation d'électrode transveineuse ventriculaire | 37.8f.99↔ | Enlèvement de cardiovertteur ou défibrillateur, autre |
| 37.7a.12↔ | Implantation d'électrode transveineuse ventriculaire avec capteur auriculaire | 37.90.00↔ | Insertion de dispositif dans l'oreillette gauche, SAP |
| 37.7a.13↔ | Implantation d'électrode transveineuse auriculaire | 37.90.10↔ | Fermeture percutanée de l'oreillette gauche |
| 37.7a.14↔ | Implantation d'électrode transveineuse dans le ventricule gauche par le sinus coronaire | 37.90.20‡↔ | Examen par cathétérisme transseptal du coeur gauche, SAP |
| 37.7a.21↔ | Implantation d'électrode dans l'épicarde, par thoracotomie et sternotomie, chirurgicale ouverte | 37.90.21‡↔ | Ponction transseptale par cathéter |
| 37.7a.22↔ | Implantation d'électrode dans l'épicarde, par voie sous-xyphoïdienne, chirurgicale ouverte | 37.90.29‡↔ | Examen par cathétérisme transseptal du coeur gauche, autre |
| 37.7a.23↔ | Implantation d'électrode dans l'épicarde, thoroscopique | 37.90.99↔ | Insertion de dispositif dans l'oreillette gauche, autre |
| 37.7a.31↔ | Implantation d'électrode transveineuse de choc | 37.91↔ | Massage cardiaque à thorax ouvert |
| 37.7a.32↔ | Implantation d'électrode sous-cutanée de choc | 37.99.00↔ | Autres opérations du coeur et du péricarde, SAP |
| 37.7a.33↔ | Implantation d'électrode sous-cutanée de choc pour utilisation avec un système de défibrillation sous-cutané | 37.99.10↔ | Traitement par injection intramyocardique de cellules souches, SAP |
| 37.7a.41↔ | Implantation de patch épicaudique | 37.99.11↔ | Traitement par injection intramyocardique de cellules souches, sans enrichissement de fractions ni culture |
| 37.7a.51↔ | Implantation d'un capteur de pression | 37.99.12↔ | Traitement par injection intramyocardique de cellules souches obtenues par enrichissement de fractions ou multipliées en culture |
| 37.7a.99↔ | Implantation d'électrode dans le cœur, autre | 37.99.19↔ | Traitement par injection intramyocardique de cellules souches, autre |
| 37.7b.11↔ | Enlèvement d'électrode transveineuse ventriculaire | 37.99.20↔ | Opérations d'anomalies congénitales du coeur, SAP |
| 37.7b.12↔ | Enlèvement d'électrode transveineuse ventriculaire avec capteur auriculaire | 37.99.21↔ | Réparation d'un ventricule droit à double issue de type Fallot |
| 37.7b.13↔ | Enlèvement d'électrode transveineuse auriculaire | 37.99.22↔ | Réparation d'autre ventricule droit à double issue |
| 37.7b.14↔ | Enlèvement d'électrode transveineuse dans le ventricule gauche par le sinus coronaire | 37.99.23↔ | Opération d'un coeur fonctionnellement/morphologiquement univentriculaire |
| 37.7b.21↔ | Enlèvement d'électrode épicaudique, par thoracotomie et sternotomie, chirurgical ouvert | 37.99.24↔ | Réparation d'un coeur triatrial |
| 37.7b.22↔ | Enlèvement d'électrode épicaudique, par voie sous-xyphoïdienne, chirurgical ouvert | 37.99.25↔ | Réparation d'absence de valve pulmonaire |
| 37.7b.23↔ | Enlèvement d'électrode épicaudique, thoroscopique | 37.99.29↔ | Opérations d'anomalies congénitales du coeur, autre |
| 37.7b.31↔ | Enlèvement d'électrode transveineuse de choc | 37.99.30↔ | Ligature d'oreillette |
| 37.7b.41↔ | Enlèvement de patch épicaudique | 37.99.80↔ | Réopération du coeur et du péricarde |
| 37.7b.51↔ | Enlèvement d'un capteur de pression | 37.99.99↔ | Autres opérations du coeur et du péricarde, autre |
| 37.8a.00↔ | Implantation de pace-maker permanent, SAP | 37.9a.00↔ | Implantation d'un système de stimulation du myocarde, SAP |
| 37.8a.11↔ | Implantation de pace-maker à chambre unique | 37.9a.11↔ | Implantation ou remplacement d'un système de modulation du myocarde (CCM) |
| 37.8a.21↔ | Implantation de pace-maker à double chambre, sans stimulation antitachycardique | 37.9a.12↔ | Enlèvement ou révision d'un système de modulation du myocarde (CCM) |
| 37.8a.22↔ | Implantation de pace-maker à double chambre, avec stimulation antitachycardique | 37.9a.99↔ | Implantation d'un système de stimulation du myocarde, autre |
| 37.8a.31↔ | Implantation de pace-maker à resynchronisation (CRT-P) | 38.01↔ | Incision de vaisseaux intracrâniens |
| 37.8a.41↔ | Implantation de pace-maker transveineux sans sonde | 38.04.00↔ | Incision de l'aorte, SAP |
| 37.8a.99↔ | Implantation de pace-maker permanent, autre | 38.04.10↔ | Incision de l'aorte ascendante et de la crosse aortique |
| 37.8b.00↔ | Enlèvement de pace-maker permanent, SAP | 38.04.20↔ | Incision de l'aorte descendante |
| 37.8b.11↔ | Enlèvement de pace-maker à chambre unique | 38.04.30↔ | Incision de l'aorte abdominale |
| 37.8b.21↔ | Enlèvement de pace-maker à double chambre sans stimulation antitachycardique | 38.04.99↔ | Incision de l'aorte, autre |
| 37.8b.22↔ | Enlèvement de pace-maker à double chambre avec stimulation antitachycardique | 38.05.00↔ | Incision d'autres vaisseaux thoraciques, SAP |
| 37.8b.31↔ | Enlèvement de pace-maker à resynchronisation (CRT-P) | 38.05.10↔ | Incision d'autres artères thoraciques |
| 37.8b.41↔ | Enlèvement de pace-maker transveineux sans sonde | 38.05.20↔ | Incision de veines thoraciques, SAP |
| 37.8b.99↔ | Enlèvement de pace-maker permanent, autre | 38.05.21↔ | Incision de veines thoraciques profondes |
| 37.8c↔ | Implantation d'enregistreur d'événements | 38.05.29↔ | Incision de veines thoraciques, autre |
| 37.8d↔ | Enlèvement d'enregistreur d'événements | 38.05.99↔ | Incision d'autres vaisseaux thoraciques, autre |
| 37.8e.00↔ | Implantation de cardiovertteur ou défibrillateur, SAP | 38.06.00↔ | Incision d'artères abdominales, SAP |
| 37.8e.11↔ | Implantation d'un défibrillateur à chambre unique | 38.06.10↔ | Incision d'artères viscérales, SAP |
| 37.8e.12↔ | Implantation d'un défibrillateur à double chambre | 38.06.11↔ | Incision du tronc coeliaque |
| 37.8e.21↔ | Implantation de défibrillateur à resynchronisation (CRT-D) | 38.06.12↔ | Incision de l'artère gastrique |
| 37.8e.22↔ | Implantation de défibrillateur à chambre unique avec capteur auriculaire | 38.06.13↔ | Incision de l'artère hépatique |
| 37.8e.31↔ | Implantation d'un système sous-cutané de défibrillation | 38.06.14↔ | Incision de l'artère splénique |
| | | 38.06.15↔ | Incision de l'artère rénale |
| | | 38.06.16↔ | Incision de l'artère mésentérique |
| | | 38.06.17↔ | Incision de l'artère lombaire |
| | | 38.06.18↔ | Incision de l'artère iliaque |
| | | 38.06.19↔ | Incision d'artères viscérales, autre |
| | | 38.06.99↔ | Incision d'artères abdominales, autre |
| | | 38.07.00↔ | Incision de veines abdominales, SAP |
| | | 38.07.10↔ | Incision de veines abdominales profondes, SAP |

| | | | |
|-----------|--|-----------|---|
| 38.07.11↔ | Incision de la veine cave inférieure | 38.34.30↔ | Résection de l'aorte abdominale, avec anastomose |
| 38.07.12↔ | Incision de la veine iliaque | 38.34.99↔ | Résection de l'aorte, avec anastomose, autre |
| 38.07.19↔ | Incision de veines abdominales profondes, autre | 38.35.00↔ | Résection de vaisseaux thoraciques, avec anastomose, SAP |
| 38.07.99↔ | Incision de veines abdominales, autre | 38.35.10↔ | Résection d'artères thoraciques, avec anastomose, SAP |
| 38.10↔ | Endartériectomie, site non précisé | 38.35.11↔ | Résection de l'artère sous-clavière, avec anastomose |
| 38.11↔ | Endartériectomie de vaisseaux intracrâniens | 38.35.12↔ | Résection du tronc brachio-céphalique, avec anastomose |
| 38.12↔ | Endartériectomie d'autres vaisseaux de la tête et du cou | 38.35.13↔ | Résection de l'artère pulmonaire, avec anastomose |
| 38.13↔ | Endartériectomie de vaisseaux de membre supérieur | 38.35.19↔ | Résection d'artères thoraciques, avec anastomose, autre |
| 38.14.00↔ | Endartériectomie de l'aorte, SAP | 38.35.20↔ | Résection de veines thoraciques, avec anastomose, SAP |
| 38.14.10↔ | Endartériectomie de l'aorte ascendante et de la crosse aortique | 38.35.21↔ | Résection de la veine pulmonaire, avec anastomose |
| 38.14.20↔ | Endartériectomie de l'aorte descendante | 38.35.22↔ | Résection de la veine sous-clavière, avec anastomose |
| 38.14.30↔ | Endartériectomie de l'aorte abdominale | 38.35.23↔ | Résection de la veine cave supérieure, avec anastomose |
| 38.14.99↔ | Endartériectomie de l'aorte, autre | 38.35.28↔ | Résection de veines thoraciques et d'autres veines profondes, avec anastomose |
| 38.15.00↔ | Endartériectomie d'autres vaisseaux thoraciques, SAP | 38.35.29↔ | Résection de veines thoraciques, avec anastomose, autre |
| 38.15.10↔ | Endartériectomie de l'artère sous-clavière | 38.35.99↔ | Résection de vaisseaux thoraciques, avec anastomose, autre |
| 38.15.20↔ | Endartériectomie du tronc brachio-céphalique | 38.36.00↔ | Résection d'artères abdominales, avec anastomose, SAP |
| 38.15.30↔ | Endartériectomie de l'artère pulmonaire | 38.36.10↔ | Résection d'artères viscérales, avec anastomose, SAP |
| 38.15.40↔ | Endartériectomie de la veine pulmonaire | 38.36.11↔ | Résection du tronc coeliaque, avec anastomose |
| 38.15.99↔ | Endartériectomie d'autres vaisseaux thoraciques, autre | 38.36.12↔ | Résection de l'artère gastrique, avec anastomose |
| 38.16.00↔ | Endartériectomie d'artères abdominales, SAP | 38.36.13↔ | Résection de l'artère hépatique, avec anastomose |
| 38.16.10↔ | Endartériectomie d'artères viscérales, SAP | 38.36.14↔ | Résection de l'artère splénique, avec anastomose |
| 38.16.11↔ | Endartériectomie du tronc coeliaque | 38.36.15↔ | Résection de l'artère rénale, avec anastomose |
| 38.16.12↔ | Endartériectomie de l'artère gastrique | 38.36.16↔ | Résection de l'artère mésentérique, avec anastomose |
| 38.16.13↔ | Endartériectomie de l'artère hépatique | 38.36.17↔ | Résection de l'artère iliaque, avec anastomose |
| 38.16.14↔ | Endartériectomie de l'artère splénique | 38.36.19↔ | Résection d'artères viscérales, avec anastomose, autre |
| 38.16.15↔ | Endartériectomie de l'artère rénale | 38.36.99↔ | Résection d'artères abdominales, avec anastomose, autre |
| 38.16.16↔ | Endartériectomie de l'artère mésentérique | 38.37.00↔ | Résection de veines abdominales, avec anastomose, SAP |
| 38.16.17↔ | Endartériectomie de l'artère lombaire | 38.37.10↔ | Résection de veines abdominales profondes, avec anastomose, SAP |
| 38.16.18↔ | Endartériectomie de l'artère iliaque | 38.37.11↔ | Résection de la veine cave inférieure, avec anastomose |
| 38.16.19↔ | Endartériectomie d'artères viscérales, autre | 38.37.12↔ | Résection de la veine iliaque, avec anastomose |
| 38.16.99↔ | Endartériectomie d'artères abdominales, autre | 38.37.19↔ | Résection de veines abdominales profondes, avec anastomose, autre |
| 38.18.00↔ | Endartériectomie de vaisseaux de membre inférieur, SAP | 38.37.99↔ | Résection de veines abdominales, avec anastomose, autre |
| 38.18.10↔ | Endartériectomie de l'artère fémorale (commune) (superficielle) | 38.38.00↔ | Résection d'artères de membre inférieur, avec anastomose, SAP |
| 38.18.11↔ | Endartériectomie de l'artère fémorale profonde | 38.38.10↔ | Résection de l'artère fémorale (commune) (superficielle), avec anastomose |
| 38.18.12↔ | Endartériectomie de l'artère poplitée | 38.38.11↔ | Résection de l'artère fémorale profonde, avec anastomose |
| 38.18.99↔ | Endartériectomie de vaisseaux de membre inférieur, autre | 38.38.12↔ | Résection de l'artère poplitée, avec anastomose |
| 38.21↔ | Biopsie de vaisseau sanguin | 38.38.99↔ | Résection d'artères de membre inférieur, avec anastomose, SAP |
| 38.30↔ | Résection de vaisseau avec anastomose, site non précisé | 38.39.00↔ | Résection de veines de membre inférieur, avec anastomose, SAP |
| 38.31↔ | Résection de vaisseaux intracrâniens, avec anastomose | 38.39.10↔ | Résection de veines de membre inférieur avec anastomose, veines profondes |
| 38.32.00↔ | Résection d'autres vaisseaux de la tête et du cou, avec anastomose, SAP | 38.39.99↔ | Résection de veines de membre inférieur, avec anastomose, autre |
| 38.32.10↔ | Résection d'artères extracrâniennes de la tête et du cou, avec anastomose | 38.40↔ | Résection de vaisseau avec remplacement, site non précisé |
| 38.32.20↔ | Résection de veines extracrâniennes de la tête et du cou, avec anastomose, SAP | 38.41↔ | Résection de vaisseaux intracrâniens, avec remplacement |
| 38.32.21↔ | Résection de la veine jugulaire, avec anastomose | 38.42↔ | Résection d'autres vaisseaux de la tête et du cou, avec remplacement |
| 38.32.22↔ | Résection de veines extracrâniennes superficielles de la tête et du cou, avec anastomose | 38.43.00↔ | Résection de vaisseaux de membre supérieur, avec remplacement, SAP |
| 38.32.99↔ | Résection d'autres vaisseaux de la tête et du cou, avec anastomose, autre | 38.43.10↔ | Résection d'artères de membre supérieur, avec remplacement |
| 38.33.00↔ | Résection de vaisseaux de membre supérieur avec anastomose, SAP | 38.43.11↔ | Résection de l'artère axillaire, avec remplacement |
| 38.33.10↔ | Résection d'artères de membre supérieur avec anastomose, SAP | 38.43.20↔ | Résection de veines de membre supérieur, avec remplacement, SAP |
| 38.33.11↔ | Résection d'artères de membre supérieur avec anastomose | 38.43.21↔ | Résection de la veine axillaire, avec remplacement |
| 38.33.12↔ | Résection de l'artère cubitale, avec anastomose | 38.43.28↔ | Résection d'autres veines profondes de membre supérieur, avec remplacement |
| 38.33.13↔ | Résection d'autres artères de l'avant-bras, avec anastomose | 38.43.29↔ | Résection de veines de membre supérieur, avec remplacement, autre |
| 38.33.14↔ | Résection d'artères de la main, avec anastomose | 38.43.99↔ | Résection de vaisseaux de membre supérieur, avec remplacement, autre |
| 38.33.20↔ | Résection de veines de membre supérieur, avec anastomose, SAP | 38.44.00↔ | Résection de l'aorte abdominale, avec remplacement, SAP |
| 38.33.21↔ | Résection de la veine axillaire, avec anastomose | 38.44.10↔ | Résection de l'aorte abdominale, par voie suprarénale, avec remplacement |
| 38.33.22↔ | Résection d'autres veines profondes de membre supérieur, avec anastomose | 38.44.11↔ | Résection de l'aorte abdominale, par voie infrarénale, avec remplacement |
| 38.33.23↔ | Résection de veines superficielles de membre supérieur, avec anastomose | | |
| 38.33.99↔ | Résection de vaisseaux de membre supérieur avec anastomose, autre | | |
| 38.34.00↔ | Résection de l'aorte, avec anastomose, SAP | | |
| 38.34.10↔ | Résection de l'aorte ascendante et de la crosse aortique, avec anastomose | | |
| 38.34.20↔ | Résection de l'aorte descendante, avec anastomose | | |

| | | | |
|-----------|---|------------|--|
| 38.44.12↔ | Résection de l'aorte abdominale, par voie juxtarrénale, avec remplacement | 38.59.52↔ | Ablation endoveineuse de veines variqueuses par radiofréquence |
| 38.44.99↔ | Résection de l'aorte abdominale, avec remplacement, autre | 38.59.59↔ | Traitement endoluminal de veines variqueuses, autre |
| 38.45.00↔ | Résection de vaisseau thoracique, avec remplacement, SAP | 38.59.99↔ | Ligature et stripping de veines variqueuses des membres inférieurs, autre |
| 38.45.10↔ | Résection de l'aorte thoracique avec remplacement, SAP | 38.60↔ | Autre excision de vaisseau, site non précisé |
| 38.45.11↔ | Résection de l'aorte ascendante ou de la crosse aortique, avec remplacement | 38.61↔ | Autre excision de vaisseaux intracrâniens |
| 38.45.12↔ | Résection de l'aorte thoracique, avec remplacement | 38.62↔ | Autre excision de vaisseaux de la tête et du cou |
| 38.45.13↔ | Résection de l'aorte thoraco-abdominale, avec remplacement | 38.63.00↔ | Autre excision de vaisseaux de membre supérieur, SAP |
| 38.45.14↔ | Résection de l'aorte thoracique avec remplacement par prothèse hybride | 38.63.10↔ | Autre excision d'artères de membre supérieur, SAP |
| 38.45.19↔ | Résection de l'aorte thoracique avec remplacement, autre | 38.63.11↔ | Autre excision d'artères de la main |
| 38.45.20↔ | Résection d'autres vaisseaux thoraciques, avec remplacement, SAP | 38.63.19↔ | Autre excision d'artères de membre supérieur, autre |
| 38.45.21↔ | Résection de l'artère pulmonaire, avec remplacement | 38.63.20↔ | Autre excision de veines de membre supérieur, SAP |
| 38.45.22↔ | Résection du tronc brachio-céphalique, avec remplacement | 38.63.21↔ | Autre excision de veines profondes de membre supérieur |
| 38.45.29↔ | Résection d'autres artères thoraciques, avec remplacement | 38.63.29↔ | Autre excision de veines de membre supérieur, autre |
| 38.45.30↔ | Résection de veine thoracique, avec remplacement, SAP | 38.63.99↔ | Autre excision de vaisseaux de membre supérieur, autre |
| 38.45.31↔ | Résection de la veine cave supérieure, avec remplacement | 38.64.00↔ | Autre excision de l'aorte, SAP |
| 38.45.38↔ | Résection d'autres artères thoraciques profondes, avec remplacement | 38.64.10↔ | Autre excision de l'aorte thoracique |
| 38.45.39↔ | Résection de veines thoraciques, avec remplacement, autre | 38.64.20↔ | Autre excision de l'aorte abdominale |
| 38.45.99↔ | Résection de vaisseaux thoraciques, avec remplacement, autre | 38.64.99↔ | Autre excision de l'aorte, autre |
| 38.46↔ | Résection d'artères abdominales, avec remplacement | 38.65.00↔ | Autre excision de vaisseaux thoraciques, SAP |
| 38.47.00↔ | Résection de veines abdominales, avec remplacement, SAP | 38.65.10↔ | Autre excision d'artères thoraciques |
| 38.47.10↔ | Résection de veines abdominales profondes, avec remplacement, SAP | 38.65.20↔ | Autre excision de veines thoraciques, SAP |
| 38.47.11↔ | Résection de la veine cave inférieure, avec remplacement | 38.65.21↔ | Autre excision de la veine cave supérieure |
| 38.47.12↔ | Résection de la veine iliaque, avec remplacement | 38.65.22↔ | Autre excision d'autres veines thoraciques profondes |
| 38.47.19↔ | Résection de veines abdominales profondes, avec remplacement, autre | 38.65.29↔ | Autre excision de veines thoraciques, autre |
| 38.47.99↔ | Résection de veines abdominales, avec remplacement, autre | 38.65.99↔ | Autre excision de vaisseaux thoraciques, autre |
| 38.48.00↔ | Résection d'artères de membre inférieur, avec remplacement, SAP | 38.66.00↔ | Autre excision d'artères abdominales, SAP |
| 38.48.10↔ | Résection de l'artère fémorale (commune) (superficielle), avec remplacement | 38.66.10↔ | Autre excision d'artères viscérales, SAP |
| 38.48.11↔ | Résection de l'artère fémorale profonde, avec remplacement | 38.66.11↔ | Autre excision du tronc coeliaque |
| 38.48.12↔ | Résection de l'artère poplitée, avec remplacement | 38.66.12↔ | Autre excision de l'artère gastrique |
| 38.48.13↔ | Résection d'artères de membre supérieur, avec remplacement | 38.66.13↔ | Autre excision de l'artère hépatique |
| 38.48.99↔ | Résection d'artères de membre inférieur, avec remplacement, autre | 38.66.14↔ | Autre excision de l'artère splénique |
| 38.49.00↔ | Résection de veines de membre inférieur, avec remplacement, SAP | 38.66.15↔ | Autre excision de l'artère rénale |
| 38.49.10↔ | Résection de veines profondes des membre inférieur, avec remplacement | 38.66.16↔ | Autre excision de l'artère mésentérique |
| 38.49.99↔ | Résection de veines de membre inférieur, avec remplacement, autre | 38.66.17↔ | Autre excision de l'artère lombaire |
| 38.50↔ | Ligature et stripping de veines variqueuses, site non précisé | 38.66.18↔ | Autre excision de l'artère iliaque |
| 38.52↔ | Ligature et stripping d'autres veines variqueuses de la tête et du cou | 38.66.19↔ | Autre excision d'artères viscérales, autre |
| 38.53↔ | Ligature et stripping de veines variqueuses de membre supérieur | 38.66.99↔ | Autre excision d'artères abdominales, autre |
| 38.55↔ | Ligature et stripping de veines variqueuses thoraciques | 38.67.00↔ | Autre excision de veines abdominales, SAP |
| 38.57↔ | Ligature et stripping de veines variqueuses abdominales | 38.67.10↔ | Autre excision de veines abdominales profondes, SAP |
| 38.59.00↔ | Ligature et stripping de veines variqueuses des membres inférieurs, SAP | 38.67.11↔ | Autre excision de la veine cave inférieure |
| 38.59.10↔ | Ligature, excision et stripping de veines variqueuses et veines perforantes des membres inférieurs (en tant qu'intervention indépendante) | 38.67.12↔ | Autre excision de la veine iliaque |
| 38.59.20↔ | Crossectomie et stripping de veines variqueuses des membres inférieurs, SAP | 38.67.19↔ | Autre excision de veines abdominales profondes, autre |
| 38.59.21↔ | Crossectomie et stripping de la veine grande saphène | 38.67.99↔ | Autre excision de veines abdominales, autre |
| 38.59.22↔ | Crossectomie et stripping de la veine petite saphène | 38.68.00↔ | Autre excision d'artères de membre inférieur, SAP |
| 38.59.23↔ | Crossectomie et stripping des veines grande et petite saphène | 38.68.10↔ | Autre excision d'artères de la cuisse |
| 38.59.30↔ | Crossectomie (isolée), SAP | 38.68.20↔ | Autre excision d'artères de la jambe et du pied |
| 38.59.31↔ | Crossectomie (isolée), veine grande saphène | 38.68.99↔ | Autre excision d'artères de membre inférieur, autre |
| 38.59.32↔ | Crossectomie (isolée), veine petite saphène | 38.69↔ | Autre excision de veines de membre inférieur |
| 38.59.33↔ | Crossectomie (isolée), veines grande et petite saphène | 38.7x.00‡↔ | Interruption de la veine cave, SAP |
| 38.59.40↔ | Traitement de veines variqueuses par laser local | 38.7x.10↔ | Interruption chirurgicale de la veine cave, SAP |
| 38.59.50↔ | Traitement endoluminal de veines variqueuses | 38.7x.11↔ | Insertion chirurgicale de filtre antiembolique dans la veine cave |
| 38.59.51↔ | Traitement de veines variqueuses par laser endoveineux [EVLV] | 38.7x.12↔ | Ablation chirurgicale de filtre antiembolique de la veine cave |
| | | 38.7x.13↔ | Ligature ou plicature de la veine cave, par voie chirurgicale |
| | | 38.7x.19↔ | Section chirurgicale de la veine cave, autre |
| | | 38.7x.20‡↔ | Section chirurgicale de la veine cave, par voie transluminale percutanée, SAP |
| | | 38.7x.23‡↔ | Ligature ou plicature de la veine cave, par voie transluminale percutanée |
| | | 38.7x.29‡↔ | Section chirurgicale de la veine cave, par voie transluminale percutanée, autre |
| | | 38.7x.99‡↔ | Interruption de la veine cave, autre |
| | | 38.80↔ | Autre occlusion chirurgicale de vaisseau, site non précisé |
| | | 38.81↔ | Autre occlusion chirurgicale de vaisseaux intracrâniens |
| | | 38.82.00↔ | Autre occlusion chirurgicale de vaisseaux de la tête et du cou, SAP |
| | | 38.82.10↔ | Autre occlusion chirurgicale d'artères extracrâniennes de la tête et du cou |
| | | 38.82.20↔ | Autre occlusion chirurgicale de veines extracrâniennes de la tête et du cou, SAP |

| | | | |
|-----------|---|-----------|---|
| 38.82.21↔ | Autre occlusion chirurgicale de la veine jugulaire | 39.0x.13↔ | Anastomose entre artère pulmonaire gauche et droite |
| 38.82.22↔ | Autre occlusion chirurgicale d'autres veines extracrâniennes profondes de la tête et du cou | 39.0x.20↔ | Shunt prothétique d'artère pulmonaire à aorte, central |
| 38.82.29↔ | Autre occlusion chirurgicale de veines extracrâniennes de la tête et du cou, autre | 39.0x.21↔ | Shunt prothétique d'artère pulmonaire à aorte, périphérique |
| 38.82.99↔ | Autre occlusion chirurgicale de vaisseaux de la tête et du cou, autre | 39.0x.23↔ | Cerclage (banding) de l'artère pulmonaire |
| 38.83.00↔ | Autre occlusion chirurgicale de vaisseaux de membre supérieur, SAP | 39.0x.24↔ | Shunt d'artère systémique à pulmonaire, opération de Damus-Kay-Stansel |
| 38.83.10↔ | Autre occlusion chirurgicale d'artères de membre supérieur, SAP | 39.0x.99↔ | Shunt d'artère systémique à pulmonaire, autre |
| 38.83.11↔ | Autre occlusion chirurgicale d'artères de la main | 39.10↔ | Shunt veineux intra-abdominal, SAP |
| 38.83.19↔ | Autre occlusion chirurgicale d'autres artères de membre supérieur | 39.11.00↔ | Création et révision de shunt portosystémique, TIPSS, SAP |
| 38.83.20↔ | Autre occlusion chirurgicale de veines de membre supérieur, SAP | 39.11.11↔ | Création de shunt portosystémique, recours à l'angioplastie percutanée (à ballonnet) |
| 38.83.21↔ | Autre occlusion chirurgicale de veines profondes de membre supérieur | 39.11.12↔ | Création de shunt portosystémique, thrombolyse et thrombectomie percutanées |
| 38.83.29↔ | Autre occlusion chirurgicale de veines de membre supérieur, autre | 39.11.13↔ | Création de shunt portosystémique, utilisation d'un stent |
| 38.83.99↔ | Autre occlusion chirurgicale de vaisseaux de membre supérieur, autre | 39.11.21↔ | Révision de shunt portosystémique, fermeture percutanée |
| 38.84.00↔ | Autre occlusion chirurgicale de l'aorte, SAP | 39.11.22↔ | Création de shunt portosystémique, recours à l'insertion d'un stent |
| 38.84.10↔ | Autre occlusion chirurgicale de l'aorte thoracique | 39.11.23↔ | Révision de shunt portosystémique avec thrombectomie et thrombolyse percutanées |
| 38.84.20↔ | Autre occlusion chirurgicale de l'aorte abdominale | 39.11.24↔ | Révision de shunt portosystémique avec réduction percutanée du diamètre d'un shunt portosystémique existant |
| 38.84.99↔ | Autre occlusion chirurgicale de l'aorte, autre | 39.11.99↔ | Création et révision de shunt portosystémique, TIPSS, autre |
| 38.85.00↔ | Autre occlusion chirurgicale d'autres vaisseaux thoraciques, SAP | 39.19↔ | Shunt veineux intra-abdominal, autre |
| 38.85.10↔ | Autre occlusion chirurgicale d'autres artères thoraciques, SAP | 39.21.00↔ | Anastomose de veine cave à artère pulmonaire, SAP |
| 38.85.11↔ | Autre occlusion chirurgicale de l'artère sous-clavière | 39.21.10↔ | Opération de Glenn sur un cœur fonctionnellement/morphologiquement univentriculaire |
| 38.85.12↔ | Autre occlusion chirurgicale de l'artère pulmonaire | 39.21.99↔ | Anastomose de veine cave à artère pulmonaire, autre |
| 38.85.13↔ | Autre occlusion chirurgicale du tronc brachio-céphalique | 39.22.00↔ | Pontage entre aorte, artère sous-clavière et carotide, SAP |
| 38.85.19↔ | Autre occlusion chirurgicale d'autres artères thoraciques, autre | 39.22.10↔ | Pontage de l'artère carotide, SAP |
| 38.85.20↔ | Autre occlusion chirurgicale de veines thoraciques, SAP | 39.22.11↔ | Pontage carotido-carotidien |
| 38.85.21↔ | Autre occlusion chirurgicale de la veine cave supérieure | 39.22.12↔ | Pontage entre artère carotide et artère vertébrale |
| 38.85.22↔ | Autre occlusion chirurgicale de la veine pulmonaire | 39.22.13↔ | Pontage entre artère carotide et artère sous-clavière [pontage carotido-sous-clavier] |
| 38.85.23↔ | Autre occlusion chirurgicale de la veine sous-clavière | 39.22.14↔ | Pontage entre artère carotide et aorte |
| 38.85.28↔ | Autre occlusion chirurgicale d'autres veines thoraciques profondes | 39.22.19↔ | Pontage de l'artère carotide, autre |
| 38.85.29↔ | Autre occlusion chirurgicale de veines thoraciques, autre | 39.22.20↔ | Pontage de l'artère sous-clavière, SAP |
| 38.85.99↔ | Autre occlusion chirurgicale d'autres vaisseaux thoraciques, autre | 39.22.21↔ | Pontage entre artère sous-clavière et aorte |
| 38.86.00↔ | Autre occlusion chirurgicale d'artères abdominales, SAP | 39.22.29↔ | Pontage de l'artère sous-clavière, autre |
| 38.86.10↔ | Autre occlusion chirurgicale d'artères viscérales, SAP | 39.22.99↔ | Pontage entre aorte, artère sous-clavière et carotide, autre |
| 38.86.11↔ | Autre occlusion chirurgicale du tronc coeliaque | 39.23↔ | Autre pontage ou shunt vasculaire intrathoracique |
| 38.86.12↔ | Autre occlusion chirurgicale de l'artère gastrique | 39.24↔ | Bypass aorto-rénal |
| 38.86.13↔ | Autre occlusion chirurgicale de l'artère hépatique | 39.25.00↔ | Pontage entre aorte, artère iliaque et artère fémorale, SAP |
| 38.86.14↔ | Autre occlusion chirurgicale de l'artère splénique | 39.25.10↔ | Pontage aorto-iliaco-fémoral, aortique, SAP |
| 38.86.15↔ | Autre occlusion chirurgicale de l'artère rénale | 39.25.11↔ | Pontage aorto-iliaque |
| 38.86.16↔ | Autre occlusion chirurgicale de l'artère mésentérique | 39.25.12↔ | Pontage aorto-fémoral |
| 38.86.17↔ | Autre occlusion chirurgicale de l'artère iliaque | 39.25.13↔ | Pontage aorto-poplité |
| 38.86.19↔ | Autre occlusion chirurgicale d'artères viscérales, autre | 39.25.14↔ | Pontage aorto-crural |
| 38.86.99↔ | Autre occlusion chirurgicale d'artères abdominales, autre | 39.25.19↔ | Pontage aorto-iliaco-fémoral, aortique, autre |
| 38.87.00↔ | Autre occlusion chirurgicale de veines abdominales, SAP | 39.25.20↔ | Pontage iliaco-fémoral, SAP |
| 38.87.10↔ | Autre occlusion chirurgicale de veines abdominales profondes, SAP | 39.25.21↔ | Pontage ilio-iliaque |
| 38.87.11↔ | Autre occlusion chirurgicale de la veine cave inférieure | 39.25.22↔ | Pontage ilio-fémoral |
| 38.87.12↔ | Autre occlusion chirurgicale des veines iliaques commune et interne | 39.25.23↔ | Pontage ilio-poplité |
| 38.87.19↔ | Autre occlusion chirurgicale de veines abdominales profondes, autre | 39.25.24↔ | Pontage ilio-crural |
| 38.87.99↔ | Autre occlusion chirurgicale de veines abdominales, autre | 39.25.29↔ | Pontage iliaco-fémoral, autre |
| 38.88↔ | Autre occlusion chirurgicale d'artères de membre inférieur | 39.25.30↔ | Pontage par le trou obturateur (extra-anatomique) |
| 38.89↔ | Autre occlusion chirurgicale de veines de membre inférieur | 39.25.99↔ | Pontage entre aorte, artère iliaque et artère fémorale, autre |
| 39.0x.00↔ | Shunt d'artère systémique à pulmonaire, SAP | 39.26.00↔ | Autre pontage ou shunt vasculaire intra-abdominal, SAP |
| 39.0x.10↔ | Anastomose entre artère sous-clavière et artère pulmonaire (Blalock-Taussig) | 39.26.10↔ | Autre pontage ou shunt vasculaire intra-abdominal, artères viscérales |
| 39.0x.11↔ | Anastomose entre aorte et artère pulmonaire droite (Waterston-Cooley) | 39.26.11↔ | Autre pontage ou shunt vasculaire intra-abdominal, aorte |
| 39.0x.12↔ | Anastomose entre aorte descendante et artère pulmonaire gauche (Potts-Smith) | 39.26.12↔ | Autre pontage ou shunt vasculaire intra-abdominal, artère rénale |
| | | 39.26.19↔ | Autre pontage ou shunt vasculaire intra-abdominal, autres artères viscérales |
| | | 39.26.99↔ | Autre pontage ou shunt vasculaire intra-abdominal, autre |
| | | 39.27.00↔ | Fistule artério-veineuse pour hémodialyse, SAP |
| | | 39.27.10↔ | Fistule artério-veineuse pour hémodialyse |
| | | 39.27.11↔ | Fistule artério-veineuse avec matériel allogène ou alloplastique pour hémodialyse |
| | | 39.27.99↔ | Fistule artério-veineuse pour hémodialyse, autre |
| | | 39.28↔ | Pontage ou shunt vasculaire extra-intracrânien |
| | | 39.29.00↔ | Autre pontage ou shunt vasculaire (périphérique), SAP |

| | | | |
|-----------|---|-----------|---|
| 39.29.10↔ | Pontage ou shunt vasculaire d'artères de membre inférieur, SAP | 39.41↔ | Contrôle d'hémorragie après chirurgie vasculaire |
| 39.29.11↔ | Shunt ou pontage vasculaire fémoro-fémoral | 39.42↔ | Révision de shunt artério-veineux pour dialyse rénale (hémodialyse) |
| 39.29.12↔ | Shunt ou pontage vasculaire fémoro-poplité | 39.43↔ | Ablation de shunt artério-veineux pour hémodialyse |
| 39.29.13↔ | Shunt ou pontage vasculaire fémoro-crural | 39.49.00↔ | Autre révision après intervention vasculaire, SAP |
| 39.29.14↔ | Shunt ou pontage vasculaire fémoro-pédieux | 39.49.10↔ | Révision d'anastomose vasculaire |
| 39.29.15↔ | Shunt ou pontage vasculaire poplitéo-crural ou poplitéo-pédieux | 39.49.20↔ | Révision d'implant vasculaire |
| 39.29.16↔ | Pontage ou shunt vasculaire d'artères de la jambe et du pied | 39.49.21↔ | Remplacement d'implant vasculaire |
| 39.29.19↔ | Pontage ou shunt vasculaire d'artères de membre inférieur, autre | 39.49.22↔ | Ablation d'implant vasculaire |
| 39.29.20↔ | Pontage ou shunt vasculaire d'artères de membre supérieur | 39.49.30↔ | Remplacement de conduit cardiaque |
| 39.29.30↔ | Autre pontage ou shunt vasculaire (périphérique), extra-anatomique, SAP | 39.49.99↔ | Autre révision après intervention vasculaire, autre |
| 39.29.31↔ | Shunt ou pontage vasculaire sous-clavio-fémoral | 39.50.00↔ | Angioplastie ou athérectomie d'autre(s) vaisseau(x) non-coronaire(s), SAP |
| 39.29.32↔ | Shunt ou pontage vasculaire axillo-fémoral | 39.50.10↔ | Angioplastie ou athérectomie d'autre(s) vaisseau(x) non-coronaire(s) par ballonnet, SAP |
| 39.29.33↔ | Pontage croisé fémoro-fémoral | 39.50.11↔ | Angioplastie ou athérectomie d'autre(s) vaisseau(x) non-coronaire(s) par ballonnet simple |
| 39.29.39↔ | Autre pontage ou shunt vasculaire (périphérique), extra-anatomique, autre | 39.50.12↔ | Angioplastie ou athérectomie d'autre(s) vaisseau(x) non-coronaire(s) par ballonnet à lames |
| 39.29.40↔ | Shunt ou pontage vasculaire de veines | 39.50.13↔ | Angioplastie ou athérectomie d'autre(s) vaisseau(x) non-coronaire(s) par ballonnet de cryoplastie |
| 39.29.80↔ | Shunt peropératoire temporaire, SAP | 39.50.14↔ | Angioplastie ou athérectomie d'autre(s) vaisseau(x) non-coronaire(s) par ballonnet à élution médicamenteuse |
| 39.29.81↔ | Shunt peropératoire temporaire, artério-artériel | 39.50.19↔ | Angioplastie ou athérectomie d'autre(s) vaisseau(x) non-coronaire(s) par autre ballonnet |
| 39.29.82↔ | Shunt peropératoire temporaire, artério-veineux | 39.50.20↔ | Angioplastie par laser à lame d'autre(s) vaisseau(x) non-coronaire(s) |
| 39.29.89↔ | Shunt peropératoire temporaire, autre | 39.50.21↔ | Angioplastie, thrombectomie d'autre(s) vaisseau(x) non-coronaire(s) |
| 39.29.99↔ | Autre pontage ou shunt vasculaire (périphérique), autre | 39.50.99↔ | Angioplastie ou athérectomie d'autre(s) vaisseau(x) non-coronaire(s), autre |
| 39.2a↔ | Pontage ou shunt vasculaire intra-intracrânien | 39.51.00↔ | Clippage d'anévrisme, SAP |
| 39.30.00↔ | Suture de vaisseau sanguin, SAP | 39.51.11↔ | Clippage d'anévrisme intracrânien |
| 39.30.99↔ | Suture de vaisseau sanguin, autre | 39.51.99↔ | Clippage d'anévrisme, autre |
| 39.31.00↔ | Suture d'artère, SAP | 39.52.00↔ | Autre réparation d'anévrisme, SAP |
| 39.31.10↔ | Suture d'artère de la tête et du cou, SAP | 39.52.10↔ | Autre réparation d'anévrisme de vaisseaux de la tête et du cou, SAP |
| 39.31.11↔ | Suture d'artère intracrânienne | 39.52.11↔ | Autre réparation d'anévrisme de vaisseaux intracrâniens |
| 39.31.19↔ | Suture d'artère de la tête et du cou, autre | 39.52.19↔ | Autre réparation d'anévrisme de vaisseaux de la tête et du cou, autre |
| 39.31.20↔ | Suture d'artère du bras, SAP | 39.52.20↔ | Autre réparation d'anévrisme de l'aorte, SAP |
| 39.31.21↔ | Suture de l'artère axillaire | 39.52.21↔ | Autre réparation chirurgicale ouverte d'anévrisme de l'aorte ascendante, de la crosse aortique et de l'aorte thoracique |
| 39.31.22↔ | Suture de l'artère brachiale | 39.52.22↔ | Autre réparation chirurgicale ouverte d'anévrisme de l'aorte abdominale |
| 39.31.29↔ | Suture d'artère du bras, autre | 39.52.29↔ | Autre réparation d'anévrisme de l'aorte, autre |
| 39.31.30↔ | Suture d'artère de l'avant-bras | 39.52.99↔ | Autre réparation d'anévrisme, autre |
| 39.31.40↔ | Suture d'artère de la main | 39.53↔ | Réparation de fistule artério-veineuse |
| 39.31.50↔ | Suture d'artère du membre inférieur | 39.54.00↔ | Opération de réentrée, SAP |
| 39.31.60↔ | Suture de l'aorte, SAP | 39.54.10↔ | Opération de réentrée, aorte thoracique |
| 39.31.61↔ | Suture de l'aorte thoracique | 39.54.20↔ | Opération de réentrée, aorte abdominale |
| 39.31.62↔ | Suture de l'aorte abdominale | 39.54.99↔ | Opération de réentrée, autre |
| 39.31.69↔ | Suture de l'aorte, autre | 39.55↔ | Réimplantation de vaisseau rénal aberrant |
| 39.31.70↔ | Suture d'autres artères thoraciques, SAP | 39.56.00↔ | Réparation de vaisseau sanguin, avec patch de tissu (plastie), SAP |
| 39.31.71↔ | Suture de l'artère pulmonaire | 39.56.10↔ | Réparation de vaisseaux de la tête et du cou avec patch de tissu, SAP |
| 39.31.72↔ | Suture du tronc brachio-céphalique | 39.56.11↔ | Réparation de vaisseaux intracrâniens avec patch de tissu |
| 39.31.73↔ | Suture de l'artère sous-clavière | 39.56.12↔ | Réparation de la veine jugulaire avec patch de tissu |
| 39.31.79↔ | Suture d'artères thoraciques, autre | 39.56.19↔ | Réparation de vaisseaux de la tête et du cou avec patch de tissu, autre |
| 39.31.80↔ | Suture d'artères abdominales, SAP | 39.56.20↔ | Réparation de vaisseaux du membre supérieur avec patch de tissu, SAP |
| 39.31.81↔ | Suture du tronc coeliaque | 39.56.21↔ | Réparation d'artères du membre supérieur avec patch de tissu |
| 39.31.82↔ | Suture de l'artère gastrique | 39.56.22↔ | Réparation de la veine sous-clavière, de la veine axillaire et de la veine brachio-céphalique avec patch de tissu |
| 39.31.83↔ | Suture de l'artère hépatique | 39.56.23↔ | Réparation d'autres veines profondes du membre supérieur avec patch de tissu |
| 39.31.84↔ | Suture de l'artère splénique | 39.56.29↔ | Réparation de vaisseaux du membre supérieur avec patch de tissu, autre |
| 39.31.85↔ | Suture de l'artère rénale | 39.56.30↔ | Réparation de vaisseaux thoraciques avec patch de tissu, SAP |
| 39.31.86↔ | Suture de l'artère mésentérique | 39.56.31↔ | Réparation de l'aorte thoracique avec patch de tissu |
| 39.31.87↔ | Suture de l'artère lombaire | | |
| 39.31.88↔ | Suture de l'artère iliaque | | |
| 39.31.89↔ | Suture d'artères abdominales, autre | | |
| 39.31.99↔ | Suture d'artère, autre | | |
| 39.32.00↔ | Suture de veine, SAP | | |
| 39.32.10↔ | Suture de veine de la tête et du cou, SAP | | |
| 39.32.11↔ | Suture de veine intracrânienne | | |
| 39.32.19↔ | Suture de veine de la tête et du cou, autre | | |
| 39.32.30↔ | Suture de veine thoracique, SAP | | |
| 39.32.31↔ | Suture de la veine cave supérieure | | |
| 39.32.32↔ | Suture de la veine brachio-céphalique | | |
| 39.32.39↔ | Suture de veine thoracique, autre | | |
| 39.32.40↔ | Suture de veine abdominale, SAP | | |
| 39.32.41↔ | Suture de la veine cave inférieure | | |
| 39.32.42↔ | Suture des veines iliaques commune et interne | | |
| 39.32.49↔ | Suture de veine abdominale, autre | | |
| 39.32.99↔ | Suture de veine, autre | | |

| | | | |
|-----------|--|-----------|---|
| 39.56.32↔ | Réparation de la veine pulmonaire avec patch de tissu | 39.57.59↔ | Réparation de veines abdominales avec patch synthétique, autre |
| 39.56.33↔ | Réparation de la veine cave supérieure avec patch de tissu | 39.57.60↔ | Réparation de vaisseaux du membre inférieur avec patch synthétique, SAP |
| 39.56.39↔ | Réparation de vaisseaux thoraciques avec patch de tissu, autre | 39.57.61↔ | Réparation d'artères du membre inférieur avec patch synthétique |
| 39.56.40↔ | Réparation d'artères abdominales avec patch de tissu, SAP | 39.57.62↔ | Réparation de la veine fémorale et de la veine poplitée avec patch synthétique |
| 39.56.41↔ | Réparation de l'aorte abdominale avec patch de tissu | 39.57.63↔ | Réparation d'autres veines profondes du membre inférieur avec patch synthétique |
| 39.56.42↔ | Réparation du tronc coeliaque avec patch de tissu | 39.57.64↔ | Réparation de veines superficielles de la cuisse avec patch synthétique |
| 39.56.43↔ | Réparation de l'artère gastrique avec patch de tissu | 39.57.69↔ | Réparation de vaisseaux du membre inférieur avec patch synthétique, autre |
| 39.56.44↔ | Réparation de l'artère hépatique avec patch de tissu | 39.57.99↔ | Réparation de vaisseau sanguin avec patch synthétique (plastie), autre |
| 39.56.45↔ | Réparation de l'artère splénique avec patch de tissu | 39.58↔ | Réparation de vaisseau sanguin, avec patch de type non précisé |
| 39.56.46↔ | Réparation de l'artère rénale avec patch de tissu | 39.59.00↔ | Autre réparation de vaisseau, SAP |
| 39.56.47↔ | Réparation de l'artère mésentérique avec patch de tissu | 39.59.10↔ | Transposition d'artères, SAP |
| 39.56.48↔ | Réparation de l'artère iliaque avec patch de tissu | 39.59.11↔ | Transposition d'artère vertébrale extracrânienne |
| 39.56.49↔ | Réparation d'artères abdominales avec patch de tissu, autre | 39.59.12↔ | Transposition d'autres artères extracrâniennes de la tête et du cou |
| 39.56.50↔ | Réparation de veines abdominales avec patch de tissu, SAP | 39.59.13↔ | Transposition d'artères de membre supérieur |
| 39.56.51↔ | Réparation de la veine cave inférieure avec patch de tissu | 39.59.14↔ | Transposition d'artères thoraciques |
| 39.56.52↔ | Réparation de la veine iliaque avec patch de tissu | 39.59.15↔ | Transposition de l'artère gastrique, de l'artère hépatique et de l'artère splénique |
| 39.56.59↔ | Réparation de veines abdominales avec patch de tissu, autre | 39.59.16↔ | Transposition de l'artère rénale |
| 39.56.60↔ | Réparation de vaisseaux du membre inférieur avec patch de tissu, SAP | 39.59.17↔ | Transposition de l'artère mésentérique |
| 39.56.61↔ | Réparation d'artères du membre inférieur avec patch de tissu | 39.59.18↔ | Transposition d'autres artères viscérales |
| 39.56.62↔ | Réparation de la veine fémorale et de la veine poplitée avec patch de tissu | 39.59.19↔ | Transposition de l'artère iliaque |
| 39.56.63↔ | Réparation d'autres veines profondes du membre inférieur avec patch de tissu | 39.59.20↔ | Transposition d'autres artères abdominales |
| 39.56.64↔ | Réparation de veines superficielles de la cuisse avec patch de tissu | 39.59.21↔ | Transposition d'artères de membre inférieur |
| 39.56.69↔ | Réparation de vaisseaux du membre inférieur avec patch de tissu, autre | 39.59.29↔ | Transposition d'artères, autre |
| 39.56.99↔ | Réparation de vaisseau sanguin avec patch de tissu (plastie), autre | 39.59.30↔ | Autre réparation de vaisseaux de la tête et du cou, SAP |
| 39.57.00↔ | Réparation de vaisseau sanguin avec patch synthétique (plastie), SAP | 39.59.31↔ | Autre réparation de vaisseaux intracrâniens |
| 39.57.10↔ | Réparation de vaisseaux de la tête et du cou avec patch synthétique, SAP | 39.59.32↔ | Autre réparation d'artère vertébrale extracrânienne |
| 39.57.11↔ | Réparation de vaisseaux intracrâniens avec patch synthétique | 39.59.33↔ | Autre réparation d'artères extracrâniennes de la tête et du cou, autre |
| 39.57.12↔ | Réparation d'artères extracrâniennes de la tête et du cou avec patch synthétique | 39.59.34↔ | Autre réparation de la veine jugulaire |
| 39.57.13↔ | Réparation de la veine jugulaire avec patch synthétique | 39.59.39↔ | Autre réparation de vaisseaux de la tête et du cou, autre |
| 39.57.19↔ | Réparation de vaisseaux de la tête et du cou avec patch synthétique, autre | 39.59.40↔ | Autre réparation de vaisseaux de membre supérieur, SAP |
| 39.57.20↔ | Réparation de vaisseaux du membre supérieur avec patch synthétique, SAP | 39.59.41↔ | Autre réparation d'artères de membre supérieur |
| 39.57.21↔ | Réparation d'artères du membre supérieur avec patch synthétique | 39.59.42↔ | Autre réparation de la veine sous-clavière, de la veine axillaire et de la veine brachio-céphalique |
| 39.57.22↔ | Réparation de la veine sous-clavière, de la veine axillaire et de la veine brachio-céphalique avec patch synthétique | 39.59.48↔ | Autre réparation d'autres veines profondes du membre supérieur |
| 39.57.23↔ | Réparation d'autres veines profondes du membre supérieur avec patch synthétique | 39.59.49↔ | Autre réparation de vaisseaux de membre supérieur, autre |
| 39.57.29↔ | Réparation de vaisseaux du membre supérieur avec patch synthétique, autre | 39.59.50↔ | Autre réparation de vaisseaux thoraciques, SAP |
| 39.57.30↔ | Réparation de vaisseaux thoraciques avec patch synthétique, SAP | 39.59.51↔ | Autre réparation de l'aorte thoracique |
| 39.57.31↔ | Réparation de l'aorte thoracique avec patch synthétique | 39.59.52↔ | Autre réparation de l'artère pulmonaire |
| 39.57.32↔ | Réparation de la veine pulmonaire avec patch synthétique | 39.59.53↔ | Autre réparation d'artères thoraciques, autre |
| 39.57.33↔ | Réparation de la veine cave supérieure avec patch synthétique | 39.59.54↔ | Autre réparation de la veine pulmonaire |
| 39.57.39↔ | Réparation de vaisseaux thoraciques avec patch synthétique, autre | 39.59.55↔ | Autre réparation de la veine cave supérieure |
| 39.57.40↔ | Réparation d'artères abdominales avec patch synthétique, SAP | 39.59.59↔ | Autre réparation de vaisseaux thoraciques, autre |
| 39.57.41↔ | Réparation de l'aorte abdominale avec patch synthétique | 39.59.60↔ | Autre réparation d'artères abdominales, SAP |
| 39.57.42↔ | Réparation du tronc coeliaque avec patch synthétique | 39.59.61↔ | Autre réparation de l'aorte abdominale |
| 39.57.43↔ | Réparation de l'artère gastrique avec patch synthétique | 39.59.62↔ | Autre réparation du tronc coeliaque |
| 39.57.44↔ | Réparation de l'artère hépatique avec patch synthétique | 39.59.63↔ | Autre réparation de l'artère gastrique |
| 39.57.45↔ | Réparation de l'artère splénique avec patch synthétique | 39.59.64↔ | Autre réparation de l'artère hépatique |
| 39.57.46↔ | Réparation de l'artère rénale avec patch synthétique | 39.59.65↔ | Autre réparation de l'artère splénique |
| 39.57.47↔ | Réparation de l'artère mésentérique avec patch synthétique | 39.59.66↔ | Autre réparation de l'artère rénale |
| 39.57.48↔ | Réparation de l'artère iliaque avec patch synthétique | 39.59.67↔ | Autre réparation de l'artère mésentérique |
| 39.57.49↔ | Réparation d'artères abdominales avec patch synthétique, autre | 39.59.68↔ | Autre réparation de l'artère iliaque |
| 39.57.50↔ | Réparation de veines abdominales avec patch synthétique, SAP | 39.59.69↔ | Autre réparation d'artères abdominales, autre |
| 39.57.51↔ | Réparation de la veine cave inférieure avec patch synthétique | 39.59.70↔ | Autre réparation de veines abdominales, SAP |
| 39.57.52↔ | Réparation de la veine iliaque avec patch synthétique | 39.59.71↔ | Autre réparation de la veine cave inférieure |
| | | 39.59.72↔ | Autre réparation de la veine iliaque |
| | | 39.59.79↔ | Autre réparation de veines abdominales, autre |
| | | 39.59.80↔ | Autre réparation de vaisseaux de membre inférieur, SAP |
| | | 39.59.81↔ | Autre réparation d'artères de membre inférieur |

| | | | |
|-----------|---|------------|--|
| 39.59.82↔ | Autre réparation de la veine fémorale | 39.72.29↔ | Embolisation sélective de vaisseaux extracrâniens de la tête et du cou, autre |
| 39.59.83↔ | Autre réparation de la veine poplitée | 39.72.30↔ | Embolisation transluminale percutanée de malformation vasculaire par microcathéter, SAP |
| 39.59.88↔ | Autre réparation d'autres veines profondes du membre inférieur | 39.72.31↔ | Embolisation transluminale percutanée de malformation vasculaire par microcathéter, utilisation d'un microcathéter |
| 39.59.89↔ | Autre réparation de vaisseaux de membre inférieur, autre | 39.72.32↔ | Embolisation transluminale percutanée de malformation vasculaire par microcathéter, utilisation de deux microcathéters |
| 39.59.90↔ | Autre réparation de vaisseau, plastie de valves veineuses | 39.72.33↔ | Embolisation transluminale percutanée de malformation vasculaire par microcathéter, utilisation de trois microcathéters |
| 39.59.99↔ | Autre réparation de vaisseau, autre | 39.72.34↔ | Embolisation transluminale percutanée de malformation vasculaire par microcathéter, utilisation de quatre microcathéters |
| 39.61.00↔ | Circulation extracorporelle (CEC), SAP | 39.72.35↔ | Embolisation transluminale percutanée de malformation vasculaire par microcathéter, utilisation de cinq microcathéters |
| 39.61.10↔ | Circulation extracorporelle conventionnelle sous normothermie (plus de 35°C) | 39.72.39↔ | Embolisation transluminale percutanée de malformation vasculaire par microcathéter, utilisation de plus de cinq microcathéters |
| 39.61.11↔ | Circulation extracorporelle conventionnelle sous hypothermie légère (32 à 35°C) | 39.72.99↔ | Réparation ou occlusion endovasculaire des vaisseaux de la tête et du cou, autre |
| 39.61.12↔ | Circulation extracorporelle conventionnelle sous hypothermie modérée (26 à moins de 32°C) | 39.73.00↔ | Implantation endovasculaire de greffe sur l'aorte thoracique, SAP |
| 39.61.13↔ | Circulation extracorporelle conventionnelle sous forte hypothermie (20 à moins de 26°C) | 39.73.10↔ | Implantation endovasculaire de greffe sur l'aorte thoracique, sans fenestration ni bras latéral |
| 39.61.14↔ | Circulation extracorporelle conventionnelle sous hypothermie profonde (moins de 20°C) | 39.73.11↔ | Implantation endovasculaire de greffe sur l'aorte thoracique, avec fenestration ou bras latéral |
| 39.61.15↔ | Circulation extracorporelle conventionnelle sous hypothermie de température inconnue | 39.73.20↔ | Implantation endovasculaire de greffe sur l'aorte thoraco-abdominale |
| 39.61.21↔ | Circulation extracorporelle minimalisée sous normothermie (plus de 35°C) | 39.73.99↔ | Implantation endovasculaire de greffe sur l'aorte thoracique, autre |
| 39.61.22↔ | Circulation extracorporelle minimalisée sous hypothermie légère (32 à 35°C) | 39.75.01↔ | Intervention vasculaire percutanée transluminale, ablation de corps étranger par sonde-panier ou autre cathéter |
| 39.61.23↔ | Circulation extracorporelle minimalisée sous hypothermie modérée (26 à moins de 32°C) | 39.75.10↔ | Intervention vasculaire transluminale percutanée, autres vaisseaux, emploi de systèmes de cathéters pour recanalisation d'obstructions totales |
| 39.61.24↔ | Circulation extracorporelle minimalisée sous forte hypothermie (20 à moins de 26°C) | 39.75.11↔ | Intervention vasculaire transluminale percutanée, autres vaisseaux, thrombectomie à lame rotative |
| 39.61.25↔ | Circulation extracorporelle minimalisée sous hypothermie profonde (moins de 20°C) | 39.75.12↔ | Intervention vasculaire transluminale percutanée, autres vaisseaux, angioplastie au laser |
| 39.61.26↔ | Circulation extracorporelle minimalisée sous hypothermie de température inconnue | 39.75.13↔ | Intervention vasculaire transluminale percutanée, autres vaisseaux, emploi de système anti-embolique (vaisseaux périphériques ou viscéraux) |
| 39.61.99↔ | Circulation extracorporelle (CEC), autre | 39.75.14↔ | Intervention vasculaire transluminale percutanée, autres vaisseaux, athérectomie |
| 39.66↔ | Shunt cardio-pulmonaire percutané | 39.75.15↔ | Intervention vasculaire transluminale percutanée, autres vaisseaux, thrombolyse sélective |
| 39.71.00↔ | Implantation endovasculaire d'une greffe dans l'aorte abdominale, SAP | 39.75.16↔ | Intervention vasculaire transluminale percutanée, autres vaisseaux, thrombolyse sélective, assistance échographique |
| 39.71.10↔ | Implantation endovasculaire d'une greffe dans l'aorte abdominale, aorto-iliaque, sans fenestration ni bras latéral | 39.75.20‡↔ | Intervention vasculaire transluminale percutanée, autres vaisseaux, ablation par radiofréquence délivrée par cathéter dans l'artère rénale |
| 39.71.11↔ | Implantation endovasculaire d'une greffe dans l'aorte abdominale, aorto-iliaque, avec fenestration ou bras latéral | 39.76.00↔ | Intervention endovasculaire transluminale percutanée sur vaisseau(x) (extracrânien(s)) précérébral(aux), SAP |
| 39.71.12↔ | Implantation endovasculaire d'une greffe dans l'aorte abdominale, prothèse de bifurcation aorto-bi-iliaque, sans fenestration ni bras latéral | 39.76.10↔ | Angioplastie percutanée à ballonnet de vaisseau(x) (extracrânien(s)) précérébral(aux) |
| 39.71.13↔ | Implantation endovasculaire d'une greffe dans l'aorte abdominale, prothèse de bifurcation aorto-bi-iliaque, avec fenestration et bras latéral | 39.76.20↔ | Angioplastie percutanée de vaisseau(x) (extracrânien(s)) précérébral(aux), système à lame rotative ou multilames |
| 39.71.14↔ | Implantation endovasculaire d'une greffe dans l'aorte abdominale, prothèse tubulaire, aortique, sans fenestration ni bras latéral | 39.76.30↔ | Angioplastie percutanée au laser de vaisseau(x) (extracrânien(s)) précérébral(aux) |
| 39.71.15↔ | Implantation endovasculaire d'une greffe dans l'aorte abdominale, prothèse tubulaire, aortique, avec fenestration ou bras latéral | 39.76.40↔ | Athérectomie percutanée de vaisseau(x) (extracrânien(s)) précérébral(aux) |
| 39.71.99↔ | Implantation endovasculaire d'une greffe dans l'aorte abdominale, autre | 39.76.50↔ | Thrombolyse percutanée sélective de vaisseaux extracrâniens de la tête et du cou |
| 39.72.00↔ | Réparation ou occlusion endovasculaire des vaisseaux de la tête et du cou, SAP | 39.76.60↔ | Thrombectomie percutanée de vaisseau(x) (extracrânien(s)) précérébral(aux), SAP |
| 39.72.10↔ | Embolisation sélective de vaisseaux intracrâniens, SAP | 39.76.61↔ | Thrombectomie percutanée à lame rotative de vaisseau(x) (extracrânien(s)) précérébral(aux) |
| 39.72.11↔ | Embolisation sélective de vaisseaux intracrâniens, avec particules ou spires métalliques | 39.76.62↔ | Thrombectomie percutanée de vaisseau(x) extracrânien(s) assistée par stent |
| 39.72.12↔ | Embolisation sélective de vaisseaux intracrâniens, avec liquides embolisants, ballonnets détachables ou filtres | 39.76.69↔ | Thrombectomie percutanée de vaisseau(x) (extracrânien(s)) précérébral(aux), autre |
| 39.72.13↔ | Embolisation sélective de vaisseaux intracrâniens par des stents utilisés comme flow-diverter | 39.76.70↔ | Extraction endovasculaire percutanée de corps étranger de vaisseaux extracrâniens de la tête et du cou |
| 39.72.14↔ | Embolisation sélective de vaisseaux intracrâniens, avec matériel embolisant adhésif | | |
| 39.72.19↔ | Embolisation sélective de vaisseaux intracrâniens, autre | | |
| 39.72.20↔ | Embolisation sélective de vaisseaux extracrâniens de la tête et du cou, SAP | | |
| 39.72.21↔ | Embolisation sélective de vaisseaux extracrâniens de la tête et du cou, avec particules ou spires métalliques | | |
| 39.72.22↔ | Embolisation sélective de vaisseaux extracrâniens avec liquides embolisants, ballonnets détachables ou filtres | | |
| 39.72.24↔ | Embolisation sélective de vaisseaux extracrâniens de la tête et du cou, avec matériel embolisant adhésif | | |

| | | | |
|-----------|--|-----------|--|
| 39.76.99↔ | Intervention endovasculaire transluminale percutanée sur vaisseau(x) (extracrânién(s)) précérébral(aux), autre | 39.79.48↔ | Embolisation sélective par ballonnets détachables, vaisseaux du membre inférieur |
| 39.77.00↔ | Intervention endovasculaire transluminale percutanée sur vaisseau(x) intracrânién(s), SAP | 39.79.49↔ | Embolisation sélective par ballonnets détachables, autres vaisseaux, autre |
| 39.77.10↔ | Angioplastie percutanée à ballonnet de vaisseau(x) intracrânién(s) | 39.79.50↔ | Embolisation sélective par filtres, autres vaisseaux, SAP |
| 39.77.20↔ | Bladeangioplastie percutanée de vaisseau(x) intracrânién(s) | 39.79.51↔ | Embolisation sélective par filtres, vaisseaux du membre supérieur |
| 39.77.30↔ | Angioplastie percutanée au laser de vaisseau(x) intracrânién(s) | 39.79.52↔ | Embolisation sélective par filtres, aorte |
| 39.77.40↔ | Athérectomie percutanée de vaisseau(x) intracrânién(s) | 39.79.53↔ | Embolisation sélective par filtres, canal artériel persistant |
| 39.77.50↔ | Thrombectomie percutanée sélective de vaisseau(x) intracrânién(s) | 39.79.54↔ | Embolisation sélective par filtres, vaisseaux thoraciques |
| 39.77.60↔ | Thrombectomie percutanée de vaisseau(x) intracrânién(s), SAP | 39.79.55↔ | Embolisation sélective par filtres, vaisseaux viscéraux |
| 39.77.61↔ | Thrombectomie percutanée à lame rotative de vaisseau(x) intracrânién(s) | 39.79.56↔ | Embolisation sélective par filtres, vaisseaux abdominaux |
| 39.77.62↔ | Thrombectomie percutanée de vaisseau(x) intracrânién(s) assistée par stent | 39.79.57↔ | Embolisation sélective par filtres, vaisseaux du membre inférieur |
| 39.77.69↔ | Thrombectomie percutanée de vaisseau(x) intracrânién(s), autre | 39.79.58↔ | Embolisation sélective par filtres, vaisseaux rachidiens |
| 39.77.70↔ | Extraction endovasculaire percutanée de corps étranger de vaisseau(x) intracrânién(s) | 39.79.59↔ | Embolisation sélective par filtres, autres vaisseaux, autre |
| 39.77.99↔ | Intervention endovasculaire transluminale percutanée sur vaisseau(x) intracrânién(s), autre | 39.79.60↔ | Embolisation sélective par particules, vaisseaux, SAP |
| 39.79.11↔ | Implantation endovasculaire de greffe, vaisseaux viscéraux | 39.79.61↔ | Embolisation sélective par particules, vaisseaux du membre supérieur |
| 39.79.12↔ | Implantation endovasculaire de greffe, vaisseaux du bassin | 39.79.62↔ | Embolisation sélective par particules, aorte |
| 39.79.13↔ | Implantation endovasculaire de greffe, vaisseaux abdominaux | 39.79.63↔ | Embolisation sélective par particules, canal artériel persistant |
| 39.79.19↔ | Implantation endovasculaire de greffe, autres vaisseaux, autre | 39.79.64↔ | Embolisation sélective par particules, vaisseaux thoraciques |
| 39.79.20↔ | Embolisation ou occlusion par coils, autres vaisseaux, SAP | 39.79.65↔ | Embolisation sélective par particules, vaisseaux viscéraux |
| 39.79.21↔ | Embolisation ou occlusion par coils, vaisseaux du membre supérieur | 39.79.66↔ | Embolisation sélective par particules, vaisseaux abdominaux |
| 39.79.22↔ | Embolisation ou occlusion par coils, aorte | 39.79.67↔ | Embolisation sélective par particules, vaisseaux du membre inférieur |
| 39.79.23↔ | Embolisation ou occlusion par coils, canal artériel persistant | 39.79.68↔ | Embolisation sélective par particules, vaisseaux rachidiens |
| 39.79.24↔ | Embolisation ou occlusion par coils, vaisseaux thoraciques | 39.79.69↔ | Embolisation sélective par particules, autres vaisseaux, autre |
| 39.79.25↔ | Embolisation ou occlusion par coils, vaisseaux viscéraux | 39.79.70↔ | Fermeture d'artères par cathéter au laser, autres vaisseaux, SAP |
| 39.79.26↔ | Embolisation ou occlusion par coils, vaisseaux abdominaux | 39.79.71↔ | Fermeture d'artères par cathéter au laser, artères du membre supérieur |
| 39.79.27↔ | Embolisation ou occlusion par coils, vaisseaux du membre inférieur | 39.79.72↔ | Fermeture d'artères par cathéter au laser, aorte |
| 39.79.28↔ | Embolisation ou occlusion par coils, vaisseaux rachidiens | 39.79.74↔ | Fermeture d'artères par cathéter au laser, vaisseaux thoraciques |
| 39.79.29↔ | Embolisation ou occlusion par coils, autres vaisseaux, autre | 39.79.75↔ | Fermeture d'artères par cathéter au laser, vaisseaux du membre inférieur |
| 39.79.30↔ | Embolisation sélective par liquides embolisants, autres vaisseaux, SAP | 39.79.76↔ | Fermeture d'artères par cathéter au laser, vaisseaux viscéraux |
| 39.79.31↔ | Embolisation sélective par liquides embolisants, vaisseaux du membre supérieur | 39.79.77↔ | Fermeture d'artères par cathéter au laser, vaisseaux abdominaux |
| 39.79.32↔ | Embolisation sélective par liquides embolisants, aorte | 39.79.79↔ | Fermeture d'artères par cathéter au laser, autres vaisseaux, autre |
| 39.79.33↔ | Embolisation sélective par liquides embolisants, canal artériel persistant | 39.79.80↔ | Fermeture d'artères par cathéter à radiofréquence, autres vaisseaux, SAP |
| 39.79.34↔ | Embolisation sélective par liquides embolisants, vaisseaux thoraciques | 39.79.81↔ | Fermeture d'artères par cathéter à radiofréquence, artères du membre supérieur |
| 39.79.35↔ | Embolisation sélective par liquides embolisants, vaisseaux viscéraux | 39.79.82↔ | Fermeture d'artères par cathéter à radiofréquence, aorte |
| 39.79.36↔ | Embolisation sélective par liquides embolisants, vaisseaux abdominaux | 39.79.84↔ | Fermeture d'artères par cathéter à radiofréquence, vaisseaux thoraciques |
| 39.79.37↔ | Embolisation sélective par liquides embolisants, vaisseaux du membre inférieur | 39.79.85↔ | Fermeture d'artères par cathéter à radiofréquence, vaisseaux du membre inférieur |
| 39.79.38↔ | Embolisation sélective par liquides embolisants, vaisseaux rachidiens | 39.79.86↔ | Fermeture d'artères par cathéter à radiofréquence, vaisseaux viscéraux |
| 39.79.39↔ | Embolisation sélective par liquides embolisants, autres vaisseaux, autre | 39.79.87↔ | Fermeture d'artères par cathéter à radiofréquence, vaisseaux abdominaux |
| 39.79.40↔ | Embolisation sélective par ballonnets détachables, autres vaisseaux, SAP | 39.79.89↔ | Fermeture d'artères par cathéter à radiofréquence, autres vaisseaux, autre |
| 39.79.41↔ | Embolisation sélective par ballonnets détachables, vaisseaux du membre supérieur | 39.8x.00↔ | Opération du corps carotidien, du sinus carotidien et d'autres corps vasculaires, SAP |
| 39.79.42↔ | Embolisation sélective par ballonnets détachables, aorte | 39.8x.10↔ | Exploration du corps carotidien et d'autres corps vasculaires |
| 39.79.43↔ | Embolisation sélective par ballonnets détachables, canal artériel persistant | 39.8x.11↔ | Excision du corps carotidien et d'autres corps vasculaires |
| 39.79.44↔ | Embolisation sélective par ballonnets détachables, vaisseaux thoraciques | 39.8x.20↔ | Implantation ou remplacement de générateur d'impulsions pour activation du baroréflexe |
| 39.79.45↔ | Embolisation sélective par ballonnets détachables, vaisseaux viscéraux | 39.8x.21↔ | Révision (sans remplacement) de générateur d'impulsions pour activation du baroréflexe |
| 39.79.46↔ | Embolisation sélective par ballonnets détachables, vaisseaux abdominaux | 39.8x.22↔ | Ablation de générateur d'impulsions pour activation du baroréflexe |
| 39.79.47↔ | Embolisation sélective par ballonnets détachables, vaisseaux rachidiens | 39.8x.30↔ | Implantation ou remplacement d'électrode(s) pour activation du baroréflexe |
| | | 39.8x.31↔ | Révision (sans remplacement) d'électrode(s) pour activation du baroréflexe |
| | | 39.8x.32↔ | Ablation d'électrode(s) pour activation du baroréflexe |

| | | | |
|------------|--|------------|--|
| 39.8x.99↔ | Opération du corps carotidien, du sinus carotidien et d'autres corps vasculaires, autre | 39.95.43†↔ | Hémodialyse continue, veino-veineuse à l'aide d'une pompe à sang [CVVHD], avec anticoagulation par d'autres substances: plus de 72 heures à 144 heures |
| 39.90.00↔ | Insertion de stent(s) dans un/des vaisseau(x) périphérique(s) sans libération de substance médicamenteuse, SAP | 39.95.44†↔ | Hémodialyse continue, veino-veineuse à l'aide d'une pompe à sang [CVVHD], avec anticoagulation par d'autres substances: plus de 144 heures à 264 heures |
| 39.90.10↔ | Insertion de stent(s) dans des vaisseaux non cardiaques, stents nus | 39.95.45†↔ | Hémodialyse continue, veino-veineuse à l'aide d'une pompe à sang [CVVHD], avec anticoagulation par d'autres substances: plus de 264 heures à 432 heures |
| 39.90.11↔ | Insertion de stent(s) dans des vaisseaux non cardiaques, stents biorésorbables | 39.95.49†↔ | Hémodialyse continue, veino-veineuse à l'aide d'une pompe à sang [CVVHD], avec anticoagulation par d'autres substances: plus d'heures |
| 39.90.12↔ | Insertion de stent(s) dans des vaisseaux non cardiaques, stents à grand lumen, SAP | 39.95.50†↔ | Hémofiltration, SAP |
| 39.90.13↔ | Insertion de stent(s) dans des vaisseaux non cardiaques, stents à grand lumen, non couverts | 39.95.59†↔ | Hémofiltration, autre |
| 39.90.14↔ | Insertion de stent(s) dans des vaisseaux non cardiaques, stents à grand lumen, couverts | 39.95.60†↔ | Hémofiltration intermittente, SAP |
| 39.90.15↔ | Insertion de stent(s) dans des vaisseaux non cardiaques, stents couverts (stentgrafts) dans des vaisseaux sans anévrisme | 39.95.61†↔ | Hémofiltration intermittente, avec anticoagulation par héparine ou sans anticoagulation |
| 39.90.16↔ | Insertion de stent(s) dans des vaisseaux non cardiaques, stents couverts à surface bioactive | 39.95.62†↔ | Hémofiltration intermittente, avec anticoagulation par d'autres substances |
| 39.90.17↔ | Insertion de stent(s) vasculaire(s) périphérique(s), stent(s) multicouches | 39.95.63†↔ | Hémofiltration intermittente prolongée, avec anticoagulation par héparine ou sans anticoagulation |
| 39.90.19↔ | Insertion de stent(s) dans des vaisseaux non cardiaques, autres stents | 39.95.64†↔ | Hémofiltration intermittente prolongée, avec anticoagulation par d'autres substances |
| 39.90.30↔ | Insertion de stent(s) extra-long(s) (>10 cm) dans des vaisseaux non cardiaques, SAP | 39.95.70†↔ | Hémofiltration continue, veino-veineuse à l'aide d'une pompe à sang [CVVH], avec anticoagulation par héparine ou sans anticoagulation, SAP |
| 39.90.31↔ | Insertion de stent(s) nus extra-long(s) (>10 cm) dans des vaisseaux non cardiaques | 39.95.71†↔ | Hémofiltration continue, veino-veineuse à l'aide d'une pompe à sang [CVVH], avec anticoagulation par héparine ou sans anticoagulation: jusqu'à 24 heures |
| 39.90.32↔ | Insertion de stent(s) couverts extralongs (>10 cm) dans des vaisseaux non cardiaques | 39.95.72†↔ | Hémofiltration continue, veino-veineuse à l'aide d'une pompe à sang [CVVH], avec anticoagulation par héparine ou sans anticoagulation: plus de 24 heures à 72 heures |
| 39.90.39↔ | Insertion de stent(s) extra-long(s) (>10 cm) dans des vaisseaux non cardiaques, autre | 39.95.73†↔ | Hémofiltration continue, veino-veineuse à l'aide d'une pompe à sang [CVVH], avec anticoagulation par héparine ou sans anticoagulation: plus de 72 heures à 144 heures |
| 39.90.99↔ | Insertion de stent(s) vasculaire(s) périphérique(s) sans libération de substance médicamenteuse, autre | 39.95.74†↔ | Hémofiltration continue, veino-veineuse à l'aide d'une pompe à sang [CVVH], avec anticoagulation par héparine ou sans anticoagulation: plus de 144 heures à 264 heures |
| 39.95.10†↔ | Hémodialyse, SAP | 39.95.75†↔ | Hémofiltration continue, veino-veineuse à l'aide d'une pompe à sang [CVVH], avec anticoagulation par héparine ou sans anticoagulation: plus de 264 heures à 432 heures |
| 39.95.19†↔ | Hémodialyse, autre | 39.95.79†↔ | Hémofiltration continue, veino-veineuse à l'aide d'une pompe à sang [CVVH], avec anticoagulation par héparine ou sans anticoagulation: plus d'heures |
| 39.95.20†↔ | Hémodialyse intermittente, SAP | 39.95.80†↔ | Hémofiltration continue, veino-veineuse à l'aide d'une pompe à sang [CVVH], avec anticoagulation par d'autres substances, SAP |
| 39.95.21†↔ | Hémodialyse intermittente, avec anticoagulation par héparine ou sans anticoagulation | 39.95.81†↔ | Hémofiltration continue, veino-veineuse à l'aide d'une pompe à sang [CVVH], avec anticoagulation par d'autres substances: jusqu'à 24 heures |
| 39.95.22†↔ | Hémodialyse intermittente, avec anticoagulation par d'autres substances | 39.95.82†↔ | Hémofiltration continue, veino-veineuse à l'aide d'une pompe à sang [CVVH], avec anticoagulation par d'autres substances: plus de 24 heures à 72 heures |
| 39.95.23†↔ | Hémodialyse intermittente prolongée, avec anticoagulation par héparine ou sans anticoagulation | 39.95.83†↔ | Hémofiltration continue, veino-veineuse à l'aide d'une pompe à sang [CVVH], avec anticoagulation par d'autres substances: plus de 72 heures à 144 heures |
| 39.95.24†↔ | Hémodialyse intermittente prolongée, avec anticoagulation par d'autres substances | 39.95.84†↔ | Hémofiltration continue, veino-veineuse à l'aide d'une pompe à sang [CVVH], avec anticoagulation par d'autres substances: plus de 144 heures à 264 heures |
| 39.95.30†↔ | Hémodialyse continue, veino-veineuse à l'aide d'une pompe à sang [CVVHD], avec anticoagulation par héparine ou sans anticoagulation, SAP | 39.95.85†↔ | Hémofiltration continue, veino-veineuse à l'aide d'une pompe à sang [CVVH], avec anticoagulation par d'autres substances: plus de 264 heures à 432 heures |
| 39.95.31†↔ | Hémodialyse continue, veino-veineuse à l'aide d'une pompe à sang [CVVHD], avec anticoagulation par héparine ou sans anticoagulation: jusqu'à 24 heures | 39.95.89†↔ | Hémofiltration continue, veino-veineuse à l'aide d'une pompe à sang [CVVH], avec anticoagulation par d'autres substances: plus d'heures |
| 39.95.32†↔ | Hémodialyse continue, veino-veineuse à l'aide d'une pompe à sang [CVVHD], avec anticoagulation par héparine ou sans anticoagulation: plus de 24 heures à 72 heures | 39.95.a0†↔ | Hémofiltration continue, artério-veineuse (CAVH), SAP |
| 39.95.33†↔ | Hémodialyse continue, veino-veineuse à l'aide d'une pompe à sang [CVVHD], avec anticoagulation par héparine ou sans anticoagulation: plus de 72 heures à 144 heures | 39.95.a1†↔ | Hémofiltration continue, artério-veineuse (CAVH): jusqu'à 24 heures |
| 39.95.34†↔ | Hémodialyse continue, veino-veineuse à l'aide d'une pompe à sang [CVVHD], avec anticoagulation par héparine ou sans anticoagulation: plus de 144 heures à 264 heures | 39.95.a2†↔ | Hémofiltration continue, artério-veineuse (CAVH): plus de 24 heures à 72 heures |
| 39.95.35†↔ | Hémodialyse continue, veino-veineuse à l'aide d'une pompe à sang [CVVHD], avec anticoagulation par héparine ou sans anticoagulation: plus de 264 heures à 432 heures | 39.95.a3†↔ | Hémofiltration continue, artério-veineuse (CAVH): plus de 72 heures à 144 heures |
| 39.95.39†↔ | Hémodialyse continue, veino-veineuse à l'aide d'une pompe à sang [CVVHD], avec anticoagulation par héparine ou sans anticoagulation: plus d'heures | 39.95.a4†↔ | Hémofiltration continue, artério-veineuse (CAVH): plus de 144 heures à 264 heures |
| 39.95.40†↔ | Hémodialyse continue, veino-veineuse à l'aide d'une pompe à sang [CVVHD], avec anticoagulation par d'autres substances, SAP | | |
| 39.95.41†↔ | Hémodialyse continue, veino-veineuse à l'aide d'une pompe à sang [CVVHD], avec anticoagulation par d'autres substances: jusqu'à 24 heures | | |
| 39.95.42†↔ | Hémodialyse continue, veino-veineuse à l'aide d'une pompe à sang [CVVHD], avec anticoagulation par d'autres substances: plus de 24 heures à 72 heures | | |

| | | | |
|------------|---|------------|---|
| 39.95.a5†↔ | Hémodiafiltration continue, artério-veineuse (CAVH): plus de 264 heures à 432 heures | 39.99.10↔ | Aortopexie |
| 39.95.a9†↔ | Hémodiafiltration continue, artério-veineuse (CAVH): plus d'heures | 39.99.20↔ | Opérations d'anomalies vasculaires congénitales, SAP |
| 39.95.b0†↔ | Hémodiafiltration intermittente, SAP | 39.99.21↔ | Opérations d'anomalie congénitale de l'isthme aortique (sténose) ou d'interruption de la crosse aortique |
| 39.95.b1†↔ | Hémodiafiltration intermittente, avec anticoagulation par héparine ou sans anticoagulation | 39.99.22↔ | Opérations d'anomalie congénitale de l'artère ou de la veine pulmonaire ou d'une artère sous-clavière droite rétro-oesophagienne (arteria lusoria) |
| 39.95.b2†↔ | Hémodiafiltration intermittente, avec anticoagulation par d'autres substances | 39.99.23↔ | Opérations d'anomalies congénitales de la veine cave |
| 39.95.b3†↔ | Hémodiafiltration intermittente prolongée, avec anticoagulation par héparine ou sans anticoagulation | 39.99.24↔ | Opération et unifocalisation de vaisseaux collatéraux congénitaux |
| 39.95.b9†↔ | Hémodiafiltration intermittente prolongée, avec anticoagulation par d'autres substances | 39.99.30↔ | Fermeture par cathéter du canal artériel de Botal, SAP |
| 39.95.c0†↔ | Hémodiafiltration continue, veino-veineuse à l'aide d'une pompe à sang [CVVHDF], avec anticoagulation par héparine ou sans anticoagulation, SAP | 39.99.31↔ | Fermeture par cathéter du canal artériel de Botal, avec coil |
| 39.95.c1†↔ | Hémodiafiltration continue, veino-veineuse à l'aide d'une pompe à sang [CVVHDF], avec anticoagulation par héparine ou sans anticoagulation: jusqu'à 24 heures | 39.99.32↔ | Fermeture par cathéter du canal artériel de Botal, avec obturateur d'Amplatz |
| 39.95.c2†↔ | Hémodiafiltration continue, veino-veineuse à l'aide d'une pompe à sang [CVVHDF], avec anticoagulation par héparine ou sans anticoagulation: plus de 24 heures à 72 heures | 39.99.38↔ | Fermeture par cathéter du canal artériel de Botal, autre |
| 39.95.c3†↔ | Hémodiafiltration continue, veino-veineuse à l'aide d'une pompe à sang [CVVHDF], avec anticoagulation par héparine ou sans anticoagulation: plus de 72 heures à 144 heures | 39.99.39↔ | Opérations d'autres anomalies vasculaires congénitales |
| 39.95.c4†↔ | Hémodiafiltration continue, veino-veineuse à l'aide d'une pompe à sang [CVVHDF], avec anticoagulation par héparine ou sans anticoagulation: plus de 144 heures à 264 heures | 39.99.99↔ | Autres opérations de vaisseaux, autre |
| 39.95.c5†↔ | Hémodiafiltration continue, veino-veineuse à l'aide d'une pompe à sang [CVVHDF], avec anticoagulation par héparine ou sans anticoagulation: plus de 264 heures à 432 heures | 39.a.1.11↔ | Recours au laser excimère comme aide technique lors de l'enlèvement de sondes de pace-maker ou de défibrillateur |
| 39.95.c9†↔ | Hémodiafiltration continue, veino-veineuse à l'aide d'une pompe à sang [CVVHDF], avec anticoagulation par héparine ou sans anticoagulation: plus d'heures | 40.0↔ | Incision de structures lymphatiques |
| 39.95.d0†↔ | Hémodiafiltration continue, veino-veineuse à l'aide d'une pompe à sang [CVVHDF], avec anticoagulation par d'autres substances, SAP | 40.11.10↔ | Biopsie ouverte (par incision) de ganglion lymphatique médiastinal, para-aortique, iliaque ou pelvien |
| 39.95.d1†↔ | Hémodiafiltration continue, veino-veineuse à l'aide d'une pompe à sang [CVVHDF], avec anticoagulation par d'autres substances: jusqu'à 24 heures | 40.11.11↔ | Biopsie ouverte (par incision) de ganglion lymphatique cervical, supraclaviculaire, axillaire ou inguinal |
| 39.95.d2†↔ | Hémodiafiltration continue, veino-veineuse à l'aide d'une pompe à sang [CVVHDF], avec anticoagulation par d'autres substances: plus de 24 heures à 72 heures | 40.21.00↔ | Excision de ganglion lymphatique cervical profond, SAP |
| 39.95.d3†↔ | Hémodiafiltration continue, veino-veineuse à l'aide d'une pompe à sang [CVVHDF], avec anticoagulation par d'autres substances: plus de 72 heures à 144 heures | 40.21.10↔ | Excision de ganglions et vaisseaux lymphatiques isolés, ganglion cervical non marqué |
| 39.95.d4†↔ | Hémodiafiltration continue, veino-veineuse à l'aide d'une pompe à sang [CVVHDF], avec anticoagulation par d'autres substances: plus de 144 heures à 264 heures | 40.21.11↔ | Excision de ganglions et vaisseaux lymphatiques isolés, ganglion cervical marqué à l'aide d'un radio-isotope ou d'un colorant (lymphadénectomie de ganglion sentinelle) |
| 39.95.d5†↔ | Hémodiafiltration continue, veino-veineuse à l'aide d'une pompe à sang [CVVHDF], avec anticoagulation par d'autres substances: plus de 264 heures à 432 heures | 40.21.99↔ | Excision de ganglion lymphatique cervical profond, autre |
| 39.95.d9†↔ | Hémodiafiltration continue, veino-veineuse à l'aide d'une pompe à sang [CVVHDF], avec anticoagulation par d'autres substances: plus d'heures | 40.22.00↔ | Excision de ganglion lymphatique mammaire interne, SAP |
| 39.95.e0†↔ | Hémodiafiltration continue, artério-veineuse (CAVHDF), SAP | 40.22.10↔ | Excision de ganglion lymphatique mammaire interne, par thoracoscopie |
| 39.95.e1†↔ | Hémodiafiltration continue, artério-veineuse (CAVHDF): jusqu'à 24 heures | 40.22.20↔ | Excision chirurgicale ouverte de ganglion lymphatique mammaire interne |
| 39.95.e2†↔ | Hémodiafiltration continue, artério-veineuse (CAVHDF): plus de 24 heures à 72 heures | 40.22.99↔ | Excision de ganglion lymphatique mammaire interne, autre |
| 39.95.e3†↔ | Hémodiafiltration continue, artério-veineuse (CAVHDF): plus de 72 heures à 144 heures | 40.23.00↔ | Excision de ganglion lymphatique axillaire, SAP |
| 39.95.e4†↔ | Hémodiafiltration continue, artério-veineuse (CAVHDF): plus de 144 heures à 264 heures | 40.23.10↔ | Excision de ganglion lymphatique axillaire, non marqué |
| 39.95.e5†↔ | Hémodiafiltration continue, artério-veineuse (CAVHDF): plus de 264 heures à 432 heures | 40.23.11↔ | Excision de ganglion lymphatique axillaire marqué à l'aide d'un radio-isotope ou d'un colorant (lymphadénectomie de ganglion sentinelle) |
| 39.95.e9†↔ | Hémodiafiltration continue, artério-veineuse (CAVHDF): plus d'heures | 40.23.99↔ | Excision de ganglion lymphatique axillaire, autre |
| 39.95.i1†↔ | Thérapie de substitution rénale après échec de transplantation de rein, intermittente | 40.24.00↔ | Excision de ganglion lymphatique inguinal, SAP |
| 39.95.i2†↔ | Thérapie de substitution rénale après échec de transplantation de rein, continue | 40.24.10↔ | Excision chirurgicale ouverte de ganglion lymphatique inguinal, non marqué |
| 39.97.10†↔ | Perfusion de membre, isolée | 40.24.11↔ | Excision chirurgicale ouverte de ganglion lymphatique inguinal marqué à l'aide d'un radio-isotope ou d'un colorant (lymphadénectomie de ganglion sentinelle) |
| 39.99.00↔ | Autres opérations de vaisseaux, SAP | 40.24.20↔ | Excision de ganglion lymphatique inguinal, par laparoscopie |
| | | 40.24.99↔ | Excision de ganglion lymphatique inguinal, autre |
| | | 40.29.00↔ | Excision simple d'autre structure lymphatique, SAP |
| | | 40.29.10↔ | Excision de ganglion lymphatique médiastinal, SAP |
| | | 40.29.11↔ | Excision chirurgicale ouverte de ganglion lymphatique médiastinal |
| | | 40.29.12↔ | Excision de ganglion lymphatique médiastinal, par thoracoscopie |
| | | 40.29.19↔ | Excision de ganglion lymphatique médiastinal, autre |
| | | 40.29.20↔ | Excision de ganglion lymphatique para-aortique |
| | | 40.29.30↔ | Excision de ganglion lymphatique iliaque |
| | | 40.29.70↔ | Excision de lymphangiome ou d'hygroma kystique |
| | | 40.29.80↔ | Excision d'adénopathie abdominale, excision de plusieurs ganglions (avec biopsie du foie), SAP |
| | | 40.29.81↔ | Excision d'adénopathie abdominale, excision de plusieurs ganglions (avec biopsie du foie), chirurgie ouverte [laparotomie de stadification] |
| | | 40.29.82↔ | Excision d'adénopathie abdominale, excision de plusieurs ganglions (avec biopsie du foie), par laparoscopie [laparotomie de stadification] |
| | | 40.29.89↔ | Excision d'adénopathie abdominale, excision de plusieurs ganglions (avec biopsie du foie), autre |
| | | 40.29.99↔ | Excision simple d'autre structure lymphatique, autre |

| | | | |
|-----------|---|-----------|--|
| 40.3x.00↔ | Excision de ganglions lymphatiques régionaux, SAP | 40.53.10↔ | Excision radicale des ganglions lymphatiques iliaques, indépendante d'autre intervention |
| 40.3x.09↔ | Excision de ganglions lymphatiques régionaux, autre | 40.53.11↔ | Excision radicale des ganglions lymphatiques iliaques dans le cadre d'une autre intervention |
| 40.3x.10↔ | Lymphadénectomie régionale, indépendante d'autre intervention, SAP | 40.53.99↔ | Excision radicale des ganglions lymphatiques iliaques, autre |
| 40.3x.11↔ | Lymphadénectomie régionale, indépendante d'autre intervention, région cervicale | 40.54.00↔ | Excision radicale de ganglions lymphatiques inguinaux, SAP |
| 40.3x.12↔ | Lymphadénectomie régionale, indépendante d'autre intervention, région axillaire | 40.54.10↔ | Excision radicale de ganglions lymphatiques inguinaux en tant qu'intervention autonome |
| 40.3x.13↔ | Lymphadénectomie régionale, indépendante d'autre intervention, région para-aortique, pelvienne ou iliaque ou pour obturation | 40.54.11↔ | Excision radicale des ganglions lymphatiques inguinaux dans le cadre d'une autre intervention |
| 40.3x.14↔ | Lymphadénectomie régionale, indépendante d'autre intervention, région inguinale, chirurgie ouverte | 40.54.99↔ | Excision radicale des ganglions lymphatiques inguinaux, autre |
| 40.3x.15↔ | Lymphadénectomie régionale, indépendante d'autre intervention, région inguinale, par laparoscopie | 40.59.00↔ | Excision radicale d'autres ganglions lymphatiques, SAP |
| 40.3x.16↔ | Lymphadénectomie régionale, indépendante d'autre intervention, région médiastinale et péribronchique | 40.59.10↔ | Excision radicale d'autres ganglions lymphatiques, indépendante d'autre intervention, SAP |
| 40.3x.19↔ | Lymphadénectomie régionale, indépendante d'autre intervention, autre | 40.59.11↔ | Excision radicale de ganglions médiastinaux, indépendante d'autre intervention |
| 40.3x.20↔ | Lymphadénectomie régionale dans le cadre d'une autre intervention, SAP | 40.59.12↔ | Excision radicale de ganglions péribronchiques, indépendante d'autre intervention |
| 40.3x.21↔ | Lymphadénectomie régionale dans le cadre d'une autre intervention, région cervicale | 40.59.19↔ | Excision radicale d'autres ganglions lymphatiques, indépendante d'autre intervention, autre |
| 40.3x.22↔ | Lymphadénectomie régionale dans le cadre d'une autre intervention, région axillaire | 40.59.20↔ | Excision radicale d'autres ganglions lymphatiques dans le cadre d'une autre intervention, SAP |
| 40.3x.23↔ | Lymphadénectomie régionale dans le cadre d'une autre intervention, région para-aortique, pelvienne ou iliaque | 40.59.21↔ | Excision radicale de ganglions lymphatiques médiastinaux dans le cadre d'une autre intervention |
| 40.3x.24↔ | Lymphadénectomie régionale dans le cadre d'une autre intervention, pour obturation | 40.59.22↔ | Excision radicale de ganglions lymphatiques péribronchiques dans le cadre d'une autre intervention |
| 40.3x.25↔ | Lymphadénectomie régionale dans le cadre d'une autre intervention, région inguinale | 40.59.29↔ | Excision radicale d'autres ganglions lymphatiques dans le cadre d'une autre intervention, autre |
| 40.3x.26↔ | Lymphadénectomie régionale dans le cadre d'une autre intervention, région médiastinale et péribronchique | 40.59.99↔ | Excision radicale d'autres ganglions lymphatiques, autre |
| 40.3x.29↔ | Lymphadénectomie régionale dans le cadre d'une autre intervention, autre | 40.62↔ | Fistulisation du canal thoracique |
| 40.40↔ | Résection radicale des ganglions cervicaux, SAP | 40.63↔ | Fermeture de fistule du canal thoracique |
| 40.41.00↔ | Dissection radicale unilatérale des ganglions lymphatiques cervicaux, SAP | 40.64↔ | Ligature du canal thoracique |
| 40.41.10↔ | Dissection sélective (fonctionnelle) des ganglions lymphatiques cervicaux, abord supraomhyoïde (régions I-III) | 40.69↔ | Autre opération du canal thoracique |
| 40.41.11↔ | Dissection sélective (fonctionnelle) des ganglions lymphatiques cervicaux, abord latéral (régions II-IV) | 40.9x.00↔ | Autres opérations de structures lymphatiques, SAP |
| 40.41.12↔ | Dissection sélective (fonctionnelle) des ganglions lymphatiques cervicaux, abord antérolatéral (régions I-IV) | 40.9x.10↔ | Anastomose pour résorption de lymphoedème |
| 40.41.13↔ | Dissection sélective (fonctionnelle) des ganglions lymphatiques cervicaux, abord postérolatéral (régions II-V) | 40.9x.20↔ | Incision de lymphocèle |
| 40.41.14↔ | Dissection sélective (fonctionnelle) des ganglions lymphatiques cervicaux, abord central (région VI) | 40.9x.30↔ | Drainage de lymphoedème |
| 40.41.20↔ | Dissection radicale des ganglions lymphatiques cervicaux (incl. modification) | 40.9x.40↔ | Ponction percutanée d'une lymphocèle à fin thérapeutique |
| 40.41.21↔ | Dissection radicale étendue des ganglions lymphatiques cervicaux | 40.9x.99↔ | Autres opérations de structures lymphatiques, autre |
| 40.41.99↔ | Dissection radicale unilatérale des ganglions lymphatiques cervicaux, autre | 41.00.00↔ | Transplantation de cellules souches de moelle osseuse, SAP |
| 40.50↔ | Excision radicale de ganglions lymphatiques, SAP | 41.00.05↔ | Transplantation de cellules souches de moelle osseuse de source tierce |
| 40.51.00↔ | Excision radicale des ganglions lymphatiques axillaires, SAP | 41.00.09↔ | Autre transplantation de cellules souches de moelle osseuse |
| 40.51.10↔ | Excision radicale des ganglions lymphatiques axillaires, indépendante d'autre intervention | 41.00.11↔ | Transplantation de cellules souches de moelle osseuse, réinjection de cellules souches après transplantation de cellules souches hématopoïétiques, sans préparation in vitro |
| 40.51.11↔ | Excision radicale des ganglions lymphatiques axillaires dans le cadre d'une autre intervention | 41.00.18↔ | Transplantation de cellules souches de moelle osseuse, réinjection de cellules souches après transplantation de cellules souches hématopoïétiques, après préparation in vitro |
| 40.51.99↔ | Excision radicale des ganglions lymphatiques axillaires, autre | 41.01.01↔ | Transplantation de cellules souches de moelle osseuse, autologue, sans préparation in vitro |
| 40.52.00↔ | Excision radicale des ganglions lymphatiques péri-aortiques, SAP | 41.02.11↔ | Transplantation de cellules souches de moelle osseuse, allogène, non HLA identique, après préparation in vitro, avec différence sur un antigène, donneur apparenté |
| 40.52.10↔ | Excision radicale des ganglions lymphatiques rétropéritonéaux (para-aortiques, para-caves) et pelviens, indépendante d'autre intervention | 41.02.12↔ | Transplantation de cellules souches de moelle osseuse, allogène, non HLA identique, après préparation in vitro, avec différence sur 2-3 antigènes (haplo-identique), donneur apparenté |
| 40.52.11↔ | Excision radicale des ganglions lymphatiques rétropéritonéaux (para-aortiques, para-caves) et pelviens, au cours d'une autre intervention | 41.02.21↔ | Transplantation de cellules souches de moelle osseuse, allogène, non HLA identique, après préparation in vitro, donneur non apparenté |
| 40.52.99↔ | Excision radicale des ganglions lymphatiques péri-aortiques, autre | 41.02.31↔ | Transplantation de cellules souches de moelle osseuse, allogène, HLA identique, après préparation in vitro, donneur apparenté |
| 40.53.00↔ | Excision radicale des ganglions lymphatiques iliaques, SAP | 41.02.41↔ | Transplantation de cellules souches de moelle osseuse, allogène, HLA identique, après préparation in vitro, donneur non apparenté |
| | | 41.03.01↔ | Transplantation de cellules souches de moelle osseuse, allogène, non HLA identique, sans préparation in vitro, donneur apparenté |
| | | 41.03.11↔ | Transplantation de cellules souches de moelle osseuse, allogène, non HLA identique, sans préparation in vitro, donneur non apparenté |

| | | | |
|------------|---|------------|---|
| 41.03.21↔ | Transplantation de cellules souches de moelle osseuse allogène, HLA identique, sans préparation in vitro, donneur apparenté | 41.95.00↔ | Réparation et opération plastique de la rate, SAP |
| 41.03.31↔ | Transplantation de cellules souches de moelle osseuse, allogène, HLA identique, sans préparation in vitro, donneur non apparenté | 41.95.10↔ | Réparation de la rate, suture |
| 41.04.01↔ | Transplantation de cellules souches hématopoïétiques, autogène, sans préparation in vitro | 41.95.99↔ | Réparation et opération plastique de la rate, autre |
| 41.05.01↔ | Transplantation de cellules souches hématopoïétiques, allogène, non HLA identique, sans préparation in vitro, donneur apparenté | 41.99↔ | Autres opérations de la rate |
| 41.05.11↔ | Transplantation de cellules souches hématopoïétiques, allogène, non HLA identique, sans préparation in vitro, donneur non-apparenté | 42.01↔ | Incision de membrane oesophagienne |
| 41.05.21↔ | Transplantation de cellules souches hématopoïétiques, allogène, HLA identique, sans préparation in vitro, donneur apparenté | 42.09.00↔ | Autre incision de l'oesophage, SAP |
| 41.05.31↔ | Transplantation de cellules souches hématopoïétiques, allogène, HLA identique, sans préparation in vitro, donneur non-apparenté | 42.09.10‡↔ | Autre incision endoscopique de l'oesophage |
| 41.05.41↔ | Cellules souches hématopoïétiques périphériques, allogènes, non HLA identiques, de source tierce | 42.09.11↔ | Autre incision chirurgicale ouverte de l'oesophage |
| 41.05.51↔ | Cellules souches hématopoïétiques périphériques, allogènes, HLA identiques, de source tierce | 42.09.12↔ | Autre incision laparoscopique de l'oesophage |
| 41.06.00↔ | Transplantation de cellules souches de sang de cordon ombilical, SAP | 42.09.99↔ | Autre incision de l'oesophage, autre |
| 41.06.01↔ | Transfusion de cellules souches de sang de cordon ombilical, allogène, donneur non apparenté | 42.10↔ | Oesophagostomie, SAP |
| 41.06.02↔ | Transfusion de cellules souches de sang du cordon ombilical, autogène | 42.11↔ | Oesophagostomie cervicale |
| 41.06.03↔ | Transfusion de cellules souches de sang de cordon ombilical, allogène, donneur apparenté | 42.12↔ | Extériorisation du sac oesophagien |
| 41.06.04↔ | Transfusion de cellules souches de sang de cordon ombilical, allogène, de source tierce | 42.19↔ | Autre fistulisation externe de l'oesophage |
| 41.07.01↔ | Transplantation autologue de cellules souches hématopoïétiques après préparation in vitro | 42.21↔ | Oesophagoscopie opératoire par incision |
| 41.08.01↔ | Transplantation allogénique de cellules souches hématopoïétiques périphériques, non HLA identique, après préparation in vitro, avec différence sur un antigène, donneur apparenté | 42.22‡↔ | Oesophagoscopie par orifice artificiel (stomie) |
| 41.08.02↔ | Transplantation allogénique de cellules souches hématopoïétiques périphériques, non HLA identique, après préparation in vitro, avec différence sur 2-3 antigènes, donneur apparenté | 42.23‡↔ | Autre oesophagoscopie |
| 41.08.11↔ | Transplantation allogénique de cellules souches hématopoïétiques périphériques, non-HLA identique, après préparation in vitro, donneur non-apparenté | 42.24‡↔ | Biopsie fermée de l'oesophage [par voie endoscopique] |
| 41.08.21↔ | Transplantation allogénique de cellules souches hématopoïétiques périphériques, HLA identique, après préparation in vitro, donneur apparenté | 42.25↔ | Biopsie de l'oesophage à ciel ouvert |
| 41.08.31↔ | Transplantation allogénique de cellules souches hématopoïétiques périphériques, HLA identique, après préparation in vitro, donneur non-apparenté | 42.31↔ | Excision locale de diverticule oesophagien |
| 41.09.01↔ | Transplantation de cellules souches de moelle osseuse, autologue, après préparation in vitro | 42.32↔ | Excision locale d'autre lésion ou tissu oesophagien |
| 41.2↔ | Splénectomie | 42.33.00‡↔ | Excision ou destruction de lésion ou de tissu de l'oesophage par endoscopie, SAP |
| 41.33↔ | Biopsie de la rate, ouverte | 42.33.10‡↔ | Résection muqueuse de l'oesophage par endoscopie |
| 41.41↔ | Marsupialisation de kyste de la rate | 42.33.11‡↔ | Dissection sous-muqueuse de l'oesophage par endoscopie |
| 41.42.00↔ | Excision ou destruction de lésion ou de tissu de la rate, SAP | 42.33.20‡↔ | Excision ou destruction endoscopique de lésion ou de tissu de l'oesophage, par électroablation, thermoablation ou cryoablation |
| 41.42.10↔ | Excision de lésion ou de tissu de la rate | 42.33.21‡↔ | Excision ou destruction endoscopique de lésion ou de tissu de l'oesophage, thérapie photodynamique |
| 41.42.20↔ | Destruction de lésion ou de tissu de la rate | 42.33.22‡↔ | Excision ou destruction endoscopique de lésion ou de tissu de l'oesophage, au laser |
| 41.42.99↔ | Excision ou destruction de lésion ou de tissu de la rate, autre | 42.33.23‡↔ | Excision ou destruction endoscopique de lésion ou de tissu de l'oesophage, par radiofréquence |
| 41.43↔ | Splénectomie partielle | 42.33.29‡↔ | Excision ou destruction endoscopique de lésion ou de tissu de l'oesophage, autre technique |
| 41.5↔ | Splénectomie totale | 42.33.30‡↔ | Insertion d'applicateur radioactif dans l'oesophage, par endoscopie |
| 41.91.00‡↔ | Prélèvement de moelle osseuse d'un donneur pour allogreffe ou autogreffe | 42.33.99‡↔ | Excision ou destruction de lésion ou de tissu de l'oesophage par endoscopie, autre |
| 41.91.01‡↔ | Prélèvement de cellules souches d'un donneur pour allogreffe ou autogreffe | 42.39↔ | Autre destruction de lésion ou de tissu oesophagien |
| 41.91.02‡↔ | Collecte de cellules souches de sang de cordon ombilical pour greffe, donneur apparenté ou non apparenté | 42.40↔ | Oesophagectomie, SAP |
| 41.91.03‡↔ | Collecte de lymphocytes de donneur | 42.41.00↔ | Oesophagectomie partielle, SAP |
| 41.93↔ | Excision de rate surnuméraire | 42.41.10↔ | Oesophagectomie partielle, sans rétablissement de continuité |
| 41.94↔ | Transplantation de rate | 42.41.20↔ | Oesophagectomie partielle, avec rétablissement de continuité |
| | | 42.41.99↔ | Oesophagectomie partielle, autre |
| | | 42.42.00↔ | Oesophagectomie totale, SAP |
| | | 42.42.10↔ | Oesophagectomie totale, sans rétablissement de la continuité |
| | | 42.42.20↔ | Oesophagectomie totale avec rétablissement de la continuité, par voie transmédiastinale |
| | | 42.42.21↔ | Oesophagectomie totale avec rétablissement de la continuité, par voie thoraco-abdominale |
| | | 42.42.29↔ | Oesophagectomie totale avec rétablissement de la continuité, par autre abord |
| | | 42.42.99↔ | Oesophagectomie totale, autre |
| | | 42.51.00↔ | Anastomose oesophago-oesophagienne intrathoracique, SAP |
| | | 42.51.10↔ | Anastomose oesophago-oesophagienne intrathoracique, correction d'atrésie pour rétablissement du transit pharyngo-oesophagien et réparation de fistule trachéo-oesophagienne congénitale |
| | | 42.51.99↔ | Anastomose oesophago-oesophagienne intrathoracique, autre |
| | | 42.52↔ | Anastomose oeso-gastrique intrathoracique |
| | | 42.53↔ | Anastomose oesophagienne intrathoracique avec interposition d'intestin grêle |
| | | 42.54↔ | Autre anastomose oeso-entérale intrathoracique |
| | | 42.55↔ | Anastomose oesophagienne intrathoracique avec interposition colique |
| | | 42.56↔ | Autre anastomose oeso-colique intrathoracique |
| | | 42.58↔ | Anastomose oesophagienne intrathoracique avec autre interposition |
| | | 42.59↔ | Autre anastomose intrathoracique de l'oesophage |
| | | 42.61↔ | Oesophago-oesophagostomie antéternale |

| | | | |
|------------|---|------------|---|
| 42.62↔ | Oesophago-gastrostomie anté sternale | 42.88.00↔ | Enlèvement de prothèse de l'oesophage, SAP |
| 42.63↔ | Anastomose oesophagienne anté sternale avec interposition d'intestin grêle | 42.88.10‡↔ | Enlèvement de prothèse de l'oesophage, par endoscopie |
| 42.64↔ | Autre oesophago-entérostomie anté sternale | 42.88.11↔ | Enlèvement chirurgical ouvert de prothèse de l'oesophage |
| 42.65↔ | Anastomose oesophagienne anté sternale avec interposition colique | 42.88.12↔ | Enlèvement de prothèse de l'oesophage, par laparoscopie |
| 42.66↔ | Autre oesophago-colostomie anté sternale | 42.88.99↔ | Enlèvement de prothèse de l'oesophage, autre |
| 42.68↔ | Autre anastomose oesophagienne anté sternale avec interposition | 42.89↔ | Autre réparation de l'oesophage |
| 42.69↔ | Autre anastomose oesophagienne anté sternale | 42.91↔ | Ligature de varices oesophagiennes |
| 42.7x.00↔ | Oesophagomyotomie, SAP | 42.92‡↔ | Dilatation de l'oesophage |
| 42.7x.10‡↔ | Oesophagomyotomie, par endoscopie | 42.99.00↔ | Autre opération de l'oesophage, SAP |
| 42.7x.11↔ | Oesophagomyotomie chirurgicale ouverte | 42.99.10↔ | Autre opération de l'oesophage, opération de dévascularisation de l'oesophage |
| 42.7x.12↔ | Oesophagomyotomie laparoscopique | 42.99.20‡↔ | Autre opération de l'oesophage, procédure anti-reflux sur l'oesophage, par endoscopie |
| 42.7x.20‡↔ | Oesophagomyotomie pharyngo-cervicale, par endoscopie | 42.99.30‡↔ | Autre opération de l'oesophage, système anti-reflux pour soutenir la fonction du sphincter oesophagien, SAP |
| 42.7x.21↔ | Oesophagomyotomie pharyngo-cervicale chirurgicale ouverte | 42.99.35↔ | Implantation d'un système anti-reflux pour soutenir la fonction du sphincter oesophagien, chirurgicale ouverte |
| 42.7x.22↔ | Oesophagomyotomie pharyngo-cervicale par laparoscopie | 42.99.36↔ | Implantation d'un système anti-reflux pour soutenir la fonction du sphincter oesophagien, laparoscopique |
| 42.7x.30‡↔ | Oesophago-gastromyotomie endoscopique | 42.99.37↔ | Implantation d'une sonde de système anti-reflux pour soutenir la fonction du sphincter oesophagien, chirurgicale ouverte |
| 42.7x.31↔ | Oesophago-gastromyotomie chirurgicale ouverte | 42.99.38↔ | Implantation d'une sonde de système anti-reflux pour soutenir la fonction du sphincter oesophagien, laparoscopique |
| 42.7x.32↔ | Oesophago-gastromyotomie laparoscopique | 42.99.39‡↔ | Autre opération de l'oesophage, système anti-reflux pour soutenir la fonction du sphincter oesophagien, autre |
| 42.7x.99↔ | Oesophagomyotomie, autre | 42.99.3a↔ | Enlèvement d'un système anti-reflux soutenant la fonction du sphincter oesophagien, chirurgical ouvert |
| 42.81.00‡↔ | Insertion d'un tube permanent dans l'oesophage, SAP | 42.99.3b↔ | Enlèvement d'un système anti-reflux soutenant la fonction du sphincter oesophagien, laparoscopique |
| 42.81.10‡↔ | Insertion et remplacement de prothèse non auto-expansible (tube permanent) dans l'oesophage, par endoscopie | 42.99.3c↔ | Enlèvement d'une sonde de système anti-reflux soutenant la fonction du sphincter oesophagien, chirurgical ouvert |
| 42.81.11‡↔ | Insertion et remplacement de deux prothèses non auto-expansibles (tubes permanents) dans l'oesophage, par endoscopie | 42.99.3d↔ | Enlèvement d'une sonde de système anti-reflux soutenant la fonction du sphincter oesophagien, laparoscopique |
| 42.81.12‡↔ | Insertion et remplacement de plus de deux prothèses non auto-expansibles (tubes permanents) dans l'oesophage, par endoscopie | 42.99.3e↔ | Révision (sans remplacement) d'un système anti-reflux soutenant la fonction du sphincter oesophagien, chirurgicale ouverte |
| 42.81.20↔ | Insertion et remplacement de prothèse non auto-expansible (tube permanent) dans l'oesophage, par chirurgie ouverte | 42.99.3f↔ | Révision (sans remplacement) d'un système anti-reflux soutenant la fonction du sphincter oesophagien, laparoscopique |
| 42.81.21↔ | Insertion et remplacement de deux prothèses non auto-expansibles (tubes permanents) dans l'oesophage, par chirurgie ouverte | 42.99.99↔ | Autre opération de l'oesophage, autre |
| 42.81.22↔ | Insertion et remplacement de plus de deux prothèses non auto-expansibles (tubes permanents) dans l'oesophage, par chirurgie ouverte | 43.0↔ | Gastrotomie |
| 42.81.30↔ | Insertion et remplacement de prothèse non auto-expansible (tube permanent) dans l'oesophage, par laparoscopie | 43.11‡↔ | Gastrostomie percutanée [endoscopique] [PEG] |
| 42.81.31↔ | Insertion et remplacement de deux prothèses non auto-expansibles (tubes permanents) dans l'oesophage, par laparoscopie | 43.3↔ | Pyloromyotomie |
| 42.81.32↔ | Insertion et remplacement de plus de deux prothèses non auto-expansibles (tubes permanents) dans l'oesophage, par laparoscopie | 43.41.10‡↔ | Résection muqueuse de l'estomac par endoscopie |
| 42.81.40‡↔ | Insertion et remplacement de prothèse auto-expansible (tube permanent) dans l'oesophage, par endoscopie | 43.41.11‡↔ | Dissection sous-muqueuse de l'estomac par endoscopie |
| 42.81.41‡↔ | Insertion et remplacement de deux prothèses auto-expansibles (tubes permanents) dans l'oesophage, par endoscopie | 43.41.20‡↔ | Excision ou destruction endoscopique de lésion ou de tissu gastrique par électrocoagulation, thermocoagulation, cryocoagulation ou par radiofréquence |
| 42.81.42↔ | Insertion et remplacement de plus de deux prothèses auto-expansibles (tubes permanents) dans l'oesophage, par endoscopie | 43.41.29‡↔ | Excision ou destruction endoscopique de lésion ou de tissu de l'estomac, autre technique |
| 42.81.50↔ | Insertion et remplacement de prothèse auto-expansible (tube permanent) dans l'oesophage, par chirurgie ouverte | 43.42‡↔ | Excision locale d'autre lésion ou de tissu de l'estomac |
| 42.81.51↔ | Insertion et remplacement de deux prothèses auto-expansibles (tubes permanents) dans l'oesophage, par chirurgie ouverte | 43.5↔ | Gastrectomie partielle, avec anastomose oesophagienne |
| 42.81.52↔ | Insertion et remplacement de plus de deux prothèses auto-expansibles (tubes permanents) dans l'oesophage, par chirurgie ouverte | 43.6x.00↔ | Gastrectomie partielle, avec anastomose duodénale, SAP |
| 42.81.60↔ | Insertion et remplacement de prothèse auto-expansible (tube permanent) dans l'oesophage, par laparoscopie | 43.6x.10↔ | Résection du pylore avec anastomose duodénale |
| 42.81.61↔ | Insertion et remplacement de deux prothèses auto-expansibles (tubes permanents) dans l'oesophage, par laparoscopie | 43.6x.20↔ | Opération de Billroth I |
| 42.81.62↔ | Insertion et remplacement de plus de deux prothèses auto-expansibles (tubes permanents) dans l'oesophage, par laparoscopie | 43.6x.99↔ | Gastrectomie partielle, avec anastomose duodénale, autre |
| 42.81.99‡↔ | Insertion d'un tube permanent dans l'oesophage, autre | 43.7x.00↔ | Gastrectomie partielle, avec anastomose jéjunale, SAP |
| 42.82↔ | Suture de lacération de l'oesophage | 43.7x.10↔ | Gastrectomie partielle (résection des 2/3) avec anastomose jéjunale |
| 42.83↔ | Fermeture d'oesophagostomie | 43.7x.20↔ | Gastrectomie partielle (résection des 4/5) avec anastomose jéjunale |
| 42.85↔ | Réparation de sténose oesophagienne | 43.7x.99↔ | Gastrectomie partielle, avec anastomose jéjunale, autre |
| 42.87↔ | Autre greffe de l'oesophage | 43.81↔ | Gastrectomie partielle, avec transposition jéjunale |
| | | 43.89.00↔ | Autre gastrectomie partielle, SAP |
| | | 43.89.10↔ | Résection segmentaire de l'estomac |
| | | 43.89.20↔ | Dérivation bilio-pancréatique de l'estomac selon Scopinaro, technique à ciel ouvert |
| | | 43.89.21↔ | Dérivation bilio-pancréatique de l'estomac selon Scopinaro, par laparoscopie |
| | | 43.89.30↔ | Dérivation bilio-pancréatique de l'estomac avec switch duodénal [BPD-DS], chirurgicale ouverte |
| | | 43.89.31↔ | Dérivation bilio-pancréatique de l'estomac avec switch duodénal [BPD-DS], laparoscopique |

| | | | |
|------------|--|------------|--|
| 43.89.40↔ | Tubulisation gastrique (sleeve resection), technique à ciel ouvert | 44.49.30↔ | Opération de dévascularisation fundique |
| 43.89.41↔ | Tubulisation gastrique (sleeve resection), par laparoscopie | 44.49.99↔ | Autre contrôle d'hémorragie gastrique ou duodénale, autre |
| 43.89.42↔ | Sleeve resection après mise en place d'un anneau gastrique, chirurgicale ouverte | 44.5x.00↔ | Révision d'anastomose gastrique, SAP |
| 43.89.43↔ | Sleeve resection après mise en place d'un anneau gastrique, laparoscopique | 44.5x.10↔ | Révision d'anastomose gastrique après opération de Billroth I et II |
| 43.89.44↔ | Re-sleeve resection, chirurgicale ouverte | 44.5x.21↔ | Révision d'anastomose gastrique après bypass gastrique ou avec interposition intestinale, chirurgicale ouverte |
| 43.89.45↔ | Re-sleeve resection, laparoscopique | 44.5x.22↔ | Révision d'anastomose gastrique après bypass gastrique ou avec interposition intestinale, laparoscopique |
| 43.89.50↔ | Switch duodénal après sleeve resection (seconde intervention), technique à ciel ouvert | 44.5x.31↔ | Révision de poche après bypass gastrique, chirurgicale ouverte |
| 43.89.51↔ | Switch duodénal après sleeve resection (seconde intervention), par laparoscopie | 44.5x.32↔ | Révision de poche après bypass gastrique, laparoscopique |
| 43.89.90↔ | Autre gastrectomie partielle atypique | 44.5x.41↔ | Révision à la suite d'une dérivation bilio-pancréatique [BPD], chirurgicale ouverte |
| 43.89.99↔ | Autre gastrectomie partielle, autre | 44.5x.42↔ | Révision à la suite d'une dérivation bilio-pancréatique [BPD], laparoscopique |
| 43.91↔ | Gastrectomie totale avec interposition intestinale | 44.5x.43↔ | Intervention inversée à la suite d'une dérivation bilio-pancréatique [BPD], chirurgicale ouverte |
| 43.99.00↔ | Autre gastrectomie totale, SAP | 44.5x.44↔ | Intervention inversée à la suite d'une dérivation bilio-pancréatique [BPD], laparoscopique |
| 43.99.10↔ | Gastrectomie résiduelle à la suite d'une intervention bariatrique, chirurgicale ouverte | 44.5x.51↔ | Intervention inversée après bypass gastrique, chirurgicale ouverte |
| 43.99.11↔ | Gastrectomie résiduelle à la suite d'une intervention bariatrique, laparoscopique | 44.5x.52↔ | Intervention inversée après bypass gastrique, laparoscopique |
| 43.99.99↔ | Autre gastrectomie totale, autre | 44.5x.99↔ | Révision d'anastomose gastrique, autre |
| 44.00↔ | Vagotomie, SAP | 44.61↔ | Suture de lacération de l'estomac |
| 44.01↔ | Vagotomie tronculaire | 44.63.00↔ | Fermeture d'autre fistule gastrique, SAP |
| 44.02↔ | Vagotomie supersélective | 44.63.10‡↔ | Fermeture endoscopique d'autre fistule gastrique |
| 44.03↔ | Autre vagotomie sélective | 44.63.11↔ | Fermeture chirurgicale ouverte d'autre fistule gastrique |
| 44.11↔ | Gastroskopie transabdominale | 44.63.12↔ | Fermeture laparoscopique d'autre fistule gastrique |
| 44.13‡↔ | Autre gastroscopie | 44.63.99↔ | Fermeture d'autre fistule gastrique, autre |
| 44.14‡↔ | Biopsie fermée [endoscopique] de l'estomac | 44.64↔ | Gastropexie |
| 44.15↔ | Biopsie ouverte de l'estomac | 44.65.00↔ | Oesophago-gastroplastie, SAP |
| 44.21↔ | Dilatation du pylore par incision | 44.65.10↔ | Oesophago-gastroplastie chirurgicale ouverte, plastie du cardia |
| 44.22‡↔ | Dilatation endoscopique du pylore | 44.65.20↔ | Oesophago-gastroplastie chirurgicale ouverte, (hémi-)fundoplicature |
| 44.29↔ | Autre pyloroplastie | 44.65.99↔ | Oesophago-gastroplastie, autre |
| 44.31.00↔ | Bypass gastrique, SAP | 44.66.00↔ | Autres mesures de reconstruction de la fonction du sphincter gastro-œsophagien, SAP |
| 44.31.11↔ | Bypass gastrique proximal (segment alimentaire <150 cm), chirurgical ouvert | 44.66.11↔ | Plastie hiatale lors d'une intervention bariatrique, chirurgicale ouverte |
| 44.31.12↔ | Bypass gastrique proximal (segment alimentaire <150 cm), laparoscopique | 44.66.99↔ | Autres mesures de reconstruction de la fonction du sphincter gastro-œsophagien, autre |
| 44.31.13↔ | Bypass gastrique proximal après Sleeve resection, intervention inverse, chirurgical ouvert | 44.67.00↔ | Interventions laparoscopiques de restauration de fonction du sphincter gastro-œsophagien, SAP |
| 44.31.14↔ | Bypass gastrique proximal après Sleeve resection, intervention inverse, laparoscopique | 44.67.10↔ | Interventions laparoscopiques de restauration de fonction du sphincter gastro-œsophagien, plastie laparoscopique du cardia |
| 44.31.15↔ | Bypass gastrique proximal après Gastric Banding, à la suite d'une intervention bariatrique, chirurgical ouvert | 44.67.20↔ | Interventions laparoscopiques de restauration de fonction du sphincter gastro-œsophagien, (hémi-)fundoplicature laparoscopique |
| 44.31.16↔ | Bypass gastrique proximal après Gastric Banding, à la suite d'une intervention bariatrique, laparoscopique | 44.67.99↔ | Interventions laparoscopiques de restauration de fonction du sphincter gastro-œsophagien, autre |
| 44.31.21↔ | Bypass gastrique distal, segment commun (common channel) ?100 cm, chirurgical ouvert | 44.68.00↔ | Gastroplastie, SAP |
| 44.31.22↔ | Bypass gastrique distal, segment commun (common channel) ?100 cm, laparoscopique | 44.68.10↔ | Gastroplastie verticale, laparoscopique |
| 44.31.99↔ | Bypass gastrique, autre | 44.68.11↔ | Gastroplastie verticale, chirurgicale ouverte |
| 44.32‡↔ | Gastro-jéjunostomie percutanée [endoscopique] | 44.68.99↔ | Gastroplastie, autre |
| 44.38↔ | Gastro-entérostomie laparoscopique | 44.69↔ | Autre réparation de l'estomac |
| 44.39.00↔ | Autre gastro-entérostomie, SAP | 44.91↔ | Ligature de varices gastriques |
| 44.39.11↔ | Omega-loop Gastric Bypass, chirurgical ouvert | 44.92↔ | Manipulation peropératoire de l'estomac |
| 44.39.12↔ | Omega-loop Gastric Bypass, laparoscopique | 44.93↔ | Insertion de ballonnet gastrique |
| 44.39.99↔ | Autre gastro-entérostomie, autre | 44.94↔ | Enlèvement de ballonnet gastrique |
| 44.40↔ | Suture d'ulcère peptique, SAP | 44.95.00↔ | Opération restrictive de l'estomac, SAP |
| 44.41↔ | Suture d'ulcère gastrique | 44.95.11↔ | Gastric banding, chirurgical ouvert |
| 44.42↔ | Suture d'ulcère duodénal | 44.95.12↔ | Gastric banding, laparoscopique |
| 44.43.00‡↔ | Contrôle endoscopique d'hémorragie gastrique ou duodénale, SAP | 44.95.99↔ | Opération restrictive de l'estomac, autre |
| 44.43.10‡↔ | Sclérose endoscopique de varices gastriques | 44.96.00↔ | Révision d'opération restrictive de l'estomac, SAP |
| 44.43.20‡↔ | Ligature endoscopique de varices gastriques | 44.96.11↔ | Remise en place de l'anneau après Gastric Banding, chirurgicale ouverte |
| 44.43.99‡↔ | Contrôle endoscopique d'hémorragie gastrique ou duodénale, autre | 44.96.12↔ | Remise en place de l'anneau après Gastric Banding, laparoscopique |
| 44.44↔ | Embolisation par cathéter d'hémorragie gastrique ou duodénale | 44.96.13↔ | Changement de l'anneau après Gastric Banding, chirurgical ouvert |
| 44.49.00↔ | Autre contrôle d'hémorragie gastrique ou duodénale, SAP | 44.96.14↔ | Changement de l'anneau après Gastric Banding, laparoscopique |
| 44.49.10↔ | Sclérose chirurgicale ouverte de varices gastriques | | |
| 44.49.11↔ | Sclérose laparoscopique de varices gastriques | | |
| 44.49.20↔ | Ligature chirurgicale ouverte de varices gastriques | | |
| 44.49.21↔ | Ligature laparoscopique de varices gastriques | | |

| | | | |
|------------|---|------------|---|
| 44.96.15†↔ | Réparation par cathéter après Gastric Banding, sans intervention intra-abdominale | 45.30.10†↔ | Résection muqueuse du duodénum par endoscopie |
| 44.96.16↔ | Réparation par cathéter après Gastric Banding, avec intervention intra-abdominale, chirurgicale ouverte | 45.30.11†↔ | Excision endoscopique de lésion du duodénum |
| 44.96.17↔ | Réparation par cathéter après Gastric Banding, avec intervention intra-abdominale, laparoscopique | 45.30.20†↔ | Destruction endoscopique de lésion du duodénum, par électrocoagulation, thermocoagulation ou cryocoagulation |
| 44.96.18↔ | Changement de boîtier après Gastric Banding | 45.30.29†↔ | Autre destruction endoscopique de lésion du duodénum |
| 44.96.99↔ | Révision d'opération restrictive de l'estomac, autre | 45.30.99†↔ | Excision ou destruction endoscopique de lésion du duodénum, autre |
| 44.97.00↔ | Enlèvement de dispositif(s) de restriction gastrique, SAP | 45.31↔ | Autre excision locale de lésion du duodénum |
| 44.97.11↔ | Enlèvement d'anneau gastrique, chirurgical ouvert | 45.32↔ | Autre destruction de lésion du duodénum |
| 44.97.12↔ | Enlèvement d'anneau gastrique, laparoscopique | 45.33↔ | Excision locale de lésion ou tissu de l'intestin grêle, sauf duodénum |
| 44.97.99↔ | Enlèvement de dispositif(s) de restriction gastrique, autre | 45.34↔ | Autre destruction de lésion d'intestin grêle, sauf duodénum |
| 44.99.00†↔ | Autres opérations de l'estomac, SAP | 45.35.11†↔ | Excision endoscopique de lésion de l'intestin grêle |
| 44.99.10†↔ | Dilatation endoscopique de l'estomac | 45.35.21†↔ | Destruction endoscopique de lésion de l'intestin grêle |
| 44.99.11↔ | Dilatation chirurgicale ouverte de l'estomac | 45.41.00†↔ | Excision locale de lésion ou tissu du gros intestin, SAP |
| 44.99.12↔ | Dilatation laparoscopique de l'estomac | 45.41.10†↔ | Excision locale de lésion ou tissu du gros intestin, par endoscopie |
| 44.99.20†↔ | Endoloop et clip gastrique par endoscopie | 45.41.99†↔ | Excision locale de lésion ou tissu du gros intestin, autre |
| 44.99.21↔ | Endoloop et clip gastrique chirurgical ouvert | 45.42†↔ | Polypectomie endoscopique du gros intestin |
| 44.99.22↔ | Endoloop et clip gastrique par laparoscopie | 45.43.11†↔ | Dissection sous-muqueuse du gros intestin par endoscopie |
| 44.99.30†↔ | Injection endoscopique dans l'estomac | 45.49↔ | Autre destruction de lésion du gros intestin |
| 44.99.31↔ | Injection chirurgicale ouverte dans l'estomac | 45.50↔ | Isolement de segment d'intestin, SAP |
| 44.99.32↔ | Injection laparoscopique dans l'estomac | 45.51↔ | Isolement de segment d'intestin grêle |
| 44.99.50†↔ | Insertion ou remplacement de prothèse non auto-expansible dans l'estomac, par endoscopie | 45.52↔ | Isolement de segment du gros intestin |
| 44.99.51↔ | Insertion ou remplacement de prothèse non auto-expansible dans l'estomac, par chirurgie ouverte | 45.61↔ | Résection segmentaire multiple d'intestin grêle |
| 44.99.52↔ | Insertion ou remplacement de prothèse non auto-expansible dans l'estomac, par laparoscopie | 45.62↔ | Autre résection partielle d'intestin grêle |
| 44.99.60†↔ | Insertion ou remplacement de prothèse auto-expansible dans l'estomac, par endoscopie | 45.63.00↔ | Exérèse totale de l'intestin grêle, SAP |
| 44.99.61↔ | Insertion ou remplacement de prothèse auto-expansible dans l'estomac, par chirurgie ouverte | 45.63.99↔ | Exérèse totale de l'intestin grêle, autre |
| 44.99.62↔ | Insertion ou remplacement de prothèse auto-expansible dans l'estomac, par laparoscopie | 45.71↔ | Résection segmentaire multiple du gros intestin |
| 44.99.70†↔ | Enlèvement endoscopique de prothèse de l'estomac | 45.72↔ | Exérèse du caecum |
| 44.99.71↔ | Enlèvement chirurgical ouvert de prothèse de l'estomac | 45.73↔ | Hémicolectomie droite |
| 44.99.72↔ | Enlèvement laparoscopique de prothèse de l'estomac | 45.74↔ | Exérèse du côlon transverse |
| 44.99.80↔ | Implantation et remplacement de pacemaker gastrique (y c. sondes) | 45.75↔ | Hémicolectomie gauche |
| 44.99.81↔ | Révision (sans remplacement) de pacemaker gastrique (y c. sondes) | 45.76↔ | Sigmoïdectomie |
| 44.99.82↔ | Enlèvement d'un générateur de pacemaker gastrique (y c. sondes) | 45.79.00↔ | Autre excision partielle du gros intestin, SAP |
| 44.99.90†↔ | Autres opérations endoscopique de l'estomac | 45.79.10↔ | Colectomie partielle segmentaire |
| 44.99.91↔ | Autres opérations du pylore | 45.79.11↔ | Colectomie partielle multisegmentaire |
| 44.99.99↔ | Autres opérations de l'estomac, autre | 45.79.12↔ | Colectomie subtotala |
| 45.00†↔ | Incision de l'intestin, SAP | 45.79.20↔ | Sigmoïdectomie étendue |
| 45.01↔ | Incision du duodénum | 45.79.21↔ | Hémicolectomie étendue, gauche et droite |
| 45.02↔ | Autre incision de l'intestin grêle | 45.79.22↔ | Colectomie subtotala étendue |
| 45.03↔ | Incision du gros intestin | 45.79.29↔ | Autre colectomie partielle étendue |
| 45.11†↔ | Endoscopie de l'intestin grêle transabdominale | 45.79.99↔ | Autre excision partielle du gros intestin, autre |
| 45.12†↔ | Endoscopie de l'intestin grêle par orifice artificiel | 45.8x.00↔ | Colectomie totale intra-abdominale, SAP |
| 45.13.10†↔ | Oesophago-gastroduodénoscopie | 45.8x.20↔ | Colectomie totale intra-abdominale, colectomie totale étendue |
| 45.13.20†↔ | Endoscopie de l'intestin grêle par capsule téléométrique | 45.8x.30↔ | Colectomie totale intra-abdominale, proctocolectomie totale étendue |
| 45.13.30†↔ | Entérocopie simple | 45.8x.99↔ | Colectomie totale intra-abdominale, autre |
| 45.13.31†↔ | Entérocopie à ballonnet | 45.90↔ | Anastomose intestinale, SAP |
| 45.14†↔ | Biopsie fermée [endoscopique] de l'intestin grêle | 45.91.00↔ | Anastomose entre intestin grêle et intestin grêle, SAP |
| 45.15↔ | Biopsie de l'intestin grêle, à ciel ouvert | 45.91.11↔ | Création d'une anastomose basse (au pied de l'anse Braun) sur l'intestin grêle après une intervention bariatrique, chirurgicale ouverte |
| 45.16†↔ | Oesophago-gastroduodénoscopie avec biopsie fermée | 45.91.12↔ | Création d'une anastomose basse (au pied de l'anse Braun) sur l'intestin grêle après une intervention bariatrique, laparoscopique |
| 45.17†↔ | Entérocopie diagnostique (endoscopie du jéjunum distal et de l'iléon) | 45.91.99↔ | Anastomose entre intestin grêle et intestin grêle, autre |
| 45.21†↔ | Endoscopie transabdominale du gros intestin | 45.92↔ | Anastomose entre intestin grêle et moignon rectal |
| 45.22†↔ | Endoscopie du gros intestin par orifice artificiel | 45.93↔ | Autre anastomose entre intestin grêle et gros intestin |
| 45.23†↔ | Colonoscopie | 45.94↔ | Anastomose entre gros intestin et gros intestin |
| 45.24†↔ | Sigmoïdoscopie flexible | 45.95↔ | Anastomose à l'anus |
| 45.25†↔ | Biopsie fermée [endoscopique] du gros intestin | 46.01↔ | Extériorisation d'intestin grêle |
| 45.26↔ | Biopsie ouverte du gros intestin | 46.02↔ | Résection de segment extériorisé d'intestin grêle |
| 45.28.10†↔ | Endoscopie du gros intestin par capsule téléométrique | 46.03↔ | Extériorisation de gros intestin |
| 45.28.20†↔ | Endoscopie du gros intestin par endomicroscopie laser | 46.04↔ | Résection de segment extériorisé de gros intestin |
| 45.30.00†↔ | Excision ou destruction endoscopique de lésion du duodénum, SAP | 46.10↔ | Colostomie, SAP |
| | | 46.11↔ | Colostomie temporaire |
| | | 46.13↔ | Colostomie permanente |
| | | 46.14↔ | Ouverture différée de colostomie |
| | | 46.20↔ | Iléostomie, SAP |
| | | 46.21↔ | Iléostomie temporaire |
| | | 46.22↔ | Iléostomie continente |

| | | | |
|------------|--|------------|--|
| 46.23↔ | Autre iléostomie permanente | 46.79.50↔ | Révision d'un réservoir, intestin grêle |
| 46.24↔ | Ouverture différée d'iléostomie | 46.79.51↔ | Révision d'un réservoir, gros intestin |
| 46.31↔ | Ouverture différée d'autre entérostomie | 46.79.99↔ | Autre réparation intestinale, autre |
| 46.32‡↔ | Jéjunostomie percutanée [endoscopique] | 46.80↔ | Manipulation intra-abdominale d'intestin, SAP |
| 46.33↔ | Réalisation d'une duodénostomie | 46.81↔ | Manipulation intra-abdominale d'intestin grêle |
| 46.34↔ | Réalisation chirurgicale ouverte d'une jéjunostomie | 46.82↔ | Manipulation intra-abdominale du gros intestin (côlon) |
| 46.39.00↔ | Autre entérostomie, SAP | 46.85.00‡↔ | Dilatation de l'intestin, SAP |
| 46.39.10↔ | Autre entérostomie, réalisation d'une anastomose selon Bishop-Koop | 46.85.10‡↔ | Dilatation endoscopique de l'intestin |
| 46.39.99↔ | Autre entérostomie, autre | 46.85.11↔ | Dilatation chirurgicale ouverte de l'intestin |
| 46.40↔ | Révision de stoma intestinal, SAP | 46.85.12↔ | Dilatation laparoscopique de l'intestin |
| 46.41.00↔ | Révision de stomie de l'intestin grêle, SAP | 46.85.20‡↔ | Dilatation endoscopique de l'intestin grêle |
| 46.41.10↔ | Plastie d'élargissement ou de resserrement de stomie de l'intestin grêle | 46.85.21↔ | Dilatation chirurgicale ouverte de l'intestin grêle |
| 46.41.11↔ | Nouvelle implantation de stomie de l'intestin grêle | 46.85.22↔ | Dilatation laparoscopique de l'intestin grêle |
| 46.41.12↔ | Ablation de la partie avancée d'une stomie de l'intestin grêle | 46.85.30‡↔ | Dilatation endoscopique du gros intestin |
| 46.41.20↔ | Conversion d'une stomie de l'intestin grêle en stomie continente | 46.85.31↔ | Dilatation chirurgicale ouverte du gros intestin |
| 46.41.99↔ | Révision de stomie de l'intestin grêle, autre | 46.85.32↔ | Dilatation laparoscopique du gros intestin |
| 46.42↔ | Réparation d'hernie péricolostomiale | 46.85.99‡↔ | Dilatation de l'intestin, autre |
| 46.43.00↔ | Révision de stomie artificielle du gros intestin, SAP | 46.91↔ | Myotomie du côlon sigmoïde |
| 46.43.10↔ | Plastie d'élargissement ou de resserrement de colostomie | 46.92↔ | Myotomie d'autre partie du côlon (sauf sigmoïde) |
| 46.43.11↔ | Nouvelle implantation de colostomie | 46.93↔ | Révision d'anastomose de l'intestin grêle |
| 46.43.12↔ | Ablation de la partie avancée d'une colostomie | 46.94↔ | Révision d'anastomose du gros intestin |
| 46.43.20↔ | Conversion d'une colostomie en stomie continente | 46.97.00↔ | Transplantation intestinale, SAP |
| 46.43.99↔ | Autre révision de stomie artificielle du gros intestin, autre | 46.97.10↔ | Transplantation intestinale, retransplantation d'intestin grêle durant la même hospitalisation |
| 46.50↔ | Fermeture d'orifice intestinal, SAP | 46.97.99↔ | Transplantation intestinale, autre |
| 46.51.00↔ | Fermeture de stomie de l'intestin grêle, SAP | 46.99.00‡↔ | Autres opérations de l'intestin, SAP |
| 46.51.10↔ | Fermeture de double stomie de l'intestin grêle | 46.99.10↔ | Décompression de l'intestin |
| 46.51.20↔ | Fermeture de stomie terminale de l'intestin grêle | 46.99.50‡↔ | Insertion ou remplacement de prothèse non auto-expansible dans l'intestin, par endoscopie |
| 46.51.99↔ | Fermeture de stomie de l'intestin grêle, autre | 46.99.51↔ | Insertion ou remplacement de prothèse non auto-expansible dans l'intestin, par chirurgie ouverte |
| 46.52.00↔ | Fermeture de colostomie, SAP | 46.99.52↔ | Insertion ou remplacement de prothèse non auto-expansible dans l'intestin, par laparoscopie |
| 46.52.10↔ | Fermeture d'une double colostomie | 46.99.60‡↔ | Insertion ou remplacement de prothèse auto-expansible dans l'intestin, par endoscopie |
| 46.52.20↔ | Fermeture de colostomie terminale | 46.99.61↔ | Insertion ou remplacement de prothèse auto-expansible dans l'intestin, par chirurgie ouverte |
| 46.52.99↔ | Fermeture de colostomie, autre | 46.99.62↔ | Insertion ou remplacement de prothèse auto-expansible dans l'intestin, par laparoscopie |
| 46.61↔ | Fixation de l'intestin grêle à la paroi abdominale | 46.99.63‡↔ | Insertion ou remplacement de prothèse tubulaire auto-expansible dans l'intestin, par endoscopie |
| 46.62↔ | Autre fixation de l'intestin grêle | 46.99.70‡↔ | Enlèvement endoscopique de prothèse de l'intestin |
| 46.63↔ | Fixation du gros intestin à la paroi abdominale | 46.99.71↔ | Enlèvement chirurgical ouvert de prothèse de l'intestin |
| 46.64↔ | Autre fixation du gros intestin | 46.99.72↔ | Enlèvement laparoscopique de prothèse de l'intestin |
| 46.71↔ | Suture de lacération du duodénum | 46.99.80↔ | Section des brides de Ladd |
| 46.72.00‡↔ | Fermeture de fistule duodénale, SAP | 46.99.90‡↔ | Autres opérations endoscopique de l'intestin |
| 46.72.10‡↔ | Fermeture endoscopique de fistule duodénale | 46.99.91↔ | Autres opérations chirurgicale ouverte de l'intestin |
| 46.72.11↔ | Fermeture chirurgicale ouverte de fistule duodénale | 46.99.92↔ | Autres opérations laparoscopique de l'intestin |
| 46.72.12↔ | Fermeture laparoscopique de fistule duodénale | 46.99.93↔ | Fermeture de brèche du méso lors d'hernie interne, chirurgicale ouverte |
| 46.72.99‡↔ | Fermeture de fistule duodénale, autre | 46.99.94↔ | Fermeture de brèche du méso lors d'hernie interne, laparoscopique |
| 46.73↔ | Suture de lacération d'intestin grêle, sauf duodénale | 47.01↔ | Appendicectomie laparoscopique |
| 46.74.00‡↔ | Fermeture de fistule d'intestin grêle, sauf duodénale, SAP | 47.09↔ | Autre appendicectomie |
| 46.74.10‡↔ | Fermeture endoscopique de fistule d'intestin grêle, sauf duodénale | 47.11↔ | Appendicectomie laparoscopique en passant |
| 46.74.11↔ | Fermeture chirurgicale ouverte de fistule d'intestin grêle, sauf duodénale | 47.19↔ | Autre appendicectomie en passant |
| 46.74.12↔ | Fermeture laparoscopique de fistule d'intestin grêle, sauf duodénale | 47.2↔ | Drainage d'abcès appendiculaire |
| 46.74.99‡↔ | Fermeture de fistule d'intestin grêle, sauf duodénale, autre | 47.91↔ | Appendicostomie |
| 46.75↔ | Suture de lacération du gros intestin | 47.92↔ | Fermeture de fistule appendiculaire |
| 46.76.00‡↔ | Fermeture de fistule du gros intestin, SAP | 47.99↔ | Autres opérations de l'appendice |
| 46.76.10‡↔ | Fermeture endoscopique de fistule du gros intestin | 48.0↔ | Rectotomie |
| 46.76.11↔ | Fermeture chirurgicale ouverte de fistule du gros intestin | 48.1↔ | Rectostomie |
| 46.76.12↔ | Fermeture laparoscopique de fistule du gros intestin | 48.21↔ | Rectosigmoïdoscopie transabdominale |
| 46.76.99‡↔ | Fermeture de fistule du gros intestin, autre | 48.22‡↔ | Rectosigmoïdoscopie à travers orifice artificiel (stomie) |
| 46.79.00‡↔ | Autre réparation intestinale, SAP | 48.24‡↔ | Biopsie fermée [endoscopique] du rectum |
| 46.79.10↔ | Suture d'autre lacération de l'intestin | 48.25↔ | Biopsie ouverte du rectum |
| 46.79.20‡↔ | Fermeture endoscopique d'autre fistule intestinale | 48.26↔ | Biopsie de tissu périrectal |
| 46.79.21↔ | Fermeture chirurgicale ouverte d'autre fistule intestinale | 48.31‡↔ | Électrocoagulation radicale de lésion ou de tissu rectal |
| 46.79.22↔ | Fermeture laparoscopique d'autre fistule intestinale | 48.32‡↔ | Autre électrocoagulation de lésion ou de tissu rectal |
| 46.79.30↔ | Plastie d'élargissement ou de resserrement de l'intestin | 48.33‡↔ | Destruction par laser de lésion ou de tissu rectal |
| 46.79.31↔ | Allongement longitudinal de l'intestin selon Bianchi | 48.34‡↔ | Destruction par cryochirurgie de lésion ou de tissu rectal |
| 46.79.32↔ | Entéroplastie transverse sérielle [STEP] | | |
| 46.79.39↔ | Autre allongement de l'intestin | | |
| 46.79.40↔ | Réalisation d'un réservoir, intestin grêle | | |
| 46.79.41↔ | Réalisation d'un réservoir, gros intestin | | |

| | | | |
|-----------|--|-----------|--|
| 48.35.00↔ | Excision locale de lésion ou de tissu rectal, SAP | 49.71↔ | Suture de lacération de l'anūs |
| 48.35.10↔ | Résection locale d'anse rectale, excision sous-muqueuse ou en pleine épaisseur (locale, segmentaire) de lésion ou de tissu rectal, par endoscopie | 49.72↔ | Cerclage de l'anūs |
| 48.35.11↔ | Résection locale d'anse rectale, excision sous-muqueuse ou en pleine épaisseur (locale) de lésion ou de tissu rectal, par autre abord (transanal, microchirurgie endoscopique) | 49.73↔ | Fermeture de fistule anale |
| 48.35.20↔ | Thermoablation locale de lésion ou de tissu rectal | 49.74↔ | Transposition du muscle droit interne (muscle gracile) de la cuisse pour incontinence anale |
| 48.35.21↔ | Thérapie photodynamique de lésion ou de tissu rectal | 49.75↔ | Implantation ou révision de sphincter anal artificiel |
| 48.35.29↔ | Autre destruction locale de lésion ou de tissu rectal | 49.76↔ | Ablation de sphincter anal artificiel |
| 48.35.99↔ | Excision locale de lésion ou de tissu rectal, autre | 49.79.00↔ | Autre réparation du sphincter anal, SAP |
| 48.41↔ | Résection sous-muqueuse du rectum (opération de Soave) | 49.79.10↔ | Ano-rectoplastie antérieure |
| 48.49↔ | Autre résection du rectum avec abaissement du cōlon | 49.79.11↔ | Ano-rectoplastie sagittale postérieure |
| 48.5x.00↔ | Résection abdomino-périnéale du rectum, SAP | 49.79.12↔ | Ano-rectoplastie sagittale postérieure étendue avec intervention sur les organes de voisinage |
| 48.5x.10↔ | Résection abdomino-périnéale, abdomino-sacrée et (sacro-) périnéale du rectum | 49.79.13↔ | Abaissement abdominopérinéal ou sacro-abdominopérinéal |
| 48.5x.11↔ | Résection abdomino-périnéale et abdomino-sacrée élargie du rectum | 49.79.14↔ | Anoproctoplastie |
| 48.5x.99↔ | Résection abdomino-périnéale du rectum, autre | 49.79.15↔ | Autre plastie réparatrice d'anomalie ano-rectale |
| 48.61↔ | Rectosigmoïdectomie transsacrée | 49.79.99↔ | Autre réparation du sphincter anal, autre |
| 48.62↔ | Résection antérieure du rectum, avec colostomie simultanée | 50.0↔ | Hépatotomie |
| 48.63.00↔ | Autre résection antérieure du rectum, SAP | 50.11‡↔ | Biopsie fermée [percutanée] [à l'aiguille] du foie |
| 48.63.10↔ | Autre résection antérieure du rectum, résection antérieure élargie | 50.12↔ | Biopsie ouverte du foie, chirurgicale |
| 48.63.99↔ | Autre résection antérieure du rectum, autre | 50.14↔ | Biopsie du foie par voie laparoscopique |
| 48.64.00↔ | Résection postérieure du rectum, SAP | 50.21↔ | Marsupialisation de lésion hépatique |
| 48.64.10↔ | Résection postérieure du rectum, résection postérieure du rectum avec entérostomie et fermeture du bout distal | 50.22.00↔ | Hépatectomie partielle, SAP |
| 48.64.99↔ | Résection postérieure du rectum, autre | 50.22.10↔ | Hépatectomie partielle, hépatectomie partielle percutanée (excision locale, résection d'endokyste, résection cunéiforme du foie) |
| 48.65↔ | Résection du rectum selon Duhamel | 50.22.20↔ | Hépatectomie partielle, résection chirurgicale ouverte d'endokyste |
| 48.69.00↔ | Autre résection du rectum, SAP | 50.22.21↔ | Hépatectomie partielle, résection laparoscopique d'endokyste |
| 48.69.10↔ | Autre résection du rectum avec entérostomie et fermeture du bout distal | 50.22.30↔ | Hépatectomie partielle, résection cunéiforme du foie, par chirurgie ouverte |
| 48.69.11↔ | Autre résection du rectum sans conservation du sphincter | 50.22.31↔ | Hépatectomie partielle, résection cunéiforme du foie, par laparoscopie |
| 48.69.99↔ | Autre résection du rectum, autre | 50.22.40↔ | Hépatectomie partielle, résection de segment hépatique |
| 48.71↔ | Suture de lacération du rectum | 50.22.41↔ | Hépatectomie partielle, résection de plusieurs segments hépatiques non contigus |
| 48.72↔ | Fermeture de proctostomie | 50.22.42↔ | Hépatectomie partielle, hépatectomie partielle pour transplantation |
| 48.73↔ | Fermeture d'autre fistule rectale | 50.22.99↔ | Hépatectomie partielle, autre |
| 48.74↔ | Rectorectostomie | 50.23↔ | Ablation ouverte de lésion ou de tissu du foie |
| 48.75↔ | Rectopexie abdominale | 50.24‡↔ | Ablation percutanée de lésion ou de tissu du foie |
| 48.76.00↔ | Autre rectopexie, SAP | 50.25↔ | Ablation laparoscopique de lésion ou de tissu du foie |
| 48.76.10↔ | Rectopexie par rectotomie postérieure | 50.26↔ | Ablation autre et non spécifiée de lésion ou de tissu du foie |
| 48.76.11↔ | Autre rectopexie, résection de muqueuse extra-anale (selon Rehn-Delorme) | 50.29.00↔ | Autre destruction de lésion hépatique, SAP |
| 48.76.99↔ | Autre rectopexie, autre | 50.29.10↔ | Destruction percutanée de lésion du foie, SAP |
| 48.79↔ | Autre réparation du rectum | 50.29.11↔ | Destruction percutanée de lésion du foie par l'alcoolisation |
| 48.81↔ | Incision de tissu périrectal | 50.29.12↔ | Destruction percutanée de lésion du foie par thérapie thermique |
| 48.82↔ | Excision de tissu périrectal | 50.29.13↔ | Destruction percutanée de lésion du foie par cryothérapie |
| 48.91↔ | Incision de sténose rectale | 50.29.14↔ | Destruction percutanée de lésion du foie par laser |
| 48.92↔ | Myectomie ano-rectale | 50.29.19↔ | Destruction percutanée de lésion du foie, autre |
| 48.93↔ | Réparation de fistule périrectale | 50.29.99↔ | Autre destruction de lésion hépatique, autre |
| 49.01↔ | Incision d'abcès périanal | 50.3x.00↔ | Lobectomie hépatique SAP |
| 49.02↔ | Autre incision de tissu périanal | 50.3x.01↔ | Lobectomie, hémihépatectomie, résection de plusieurs segments hépatiques, sauf pour greffe |
| 49.03↔ | Excision de lambeaux de peau périanales | 50.3x.08↔ | Résection segmentaire, résection anatomique autre ou non spécifiée du foie, sauf pour greffe |
| 49.04↔ | Autre excision de tissu périanal | 50.3x.11↔ | Lobectomie, hémihépatectomie, résection de plusieurs segments hépatiques, pour don d'organe par une personne vivante |
| 49.11↔ | Fistulotomie anale | 50.3x.18↔ | Résection anatomique autre ou non spécifiée du foie pour greffe |
| 49.12↔ | Fistulectomie anale | 50.4x.00↔ | Hépatectomie totale, SAP |
| 49.39↔ | Autre excision ou destruction locale de lésion ou de tissu de l'anūs | 50.4x.99↔ | Hépatectomie totale, autre |
| 49.43↔ | Cautérisation d'hémorroïdes | 50.51.00↔ | Transplantation hépatique auxiliaire, SAP |
| 49.44↔ | Destruction d'hémorroïdes par cryothérapie | 50.51.10↔ | Greffe de foie auxiliaire durant la même hospitalisation |
| 49.45↔ | Ligature d'hémorroïdes | 50.51.99↔ | Transplantation hépatique auxiliaire, autre |
| 49.46.00↔ | Excision d'hémorroïdes, SAP | 50.59.00↔ | Autre transplantation hépatique, SAP |
| 49.46.10↔ | Excision d'hémorroïdes, hémorroïdopexie | 50.59.10↔ | Transplantation hépatique, greffe de foie entier |
| 49.46.11↔ | Excision d'hémorroïdes, ligature d'artère hémorroïdale | 50.59.11↔ | Transplantation hépatique, greffe de foie partagé (split liver) |
| 49.46.12↔ | Excision d'hémorroïdes avec plastie réparatrice | 50.59.20↔ | Retransplantation de foie entier durant la même hospitalisation |
| 49.46.99↔ | Excision d'hémorroïdes, autre | 50.59.21↔ | Retransplantation de foie partagé (split liver) durant la même hospitalisation |
| 49.51↔ | Sphinctérotomie anale latérale gauche | 50.59.99↔ | Autre transplantation hépatique, autre |
| 49.52↔ | Sphinctérotomie anale postérieure | | |
| 49.59↔ | Autre sphinctérotomie anale | | |
| 49.6↔ | Excision de l'anūs | | |

| | | | |
|------------|--|------------|---|
| 50.61.00↔ | Réparation de lacération du foie, SAP | 51.85‡↔ | Sphinctérotomie et papillotomie, par voie endoscopique |
| 50.61.10↔ | Réparation de lacération du foie, par suture | 51.86‡↔ | Insertion de sonde naso-biliaire de drainage, par voie endoscopique |
| 50.61.11↔ | Réparation de lacération du foie, par tamponnade | 51.87.00‡↔ | Insertion de sonde (stent) de voie biliaire, par voie endoscopique, SAP |
| 50.61.12↔ | Réparation de lacération du foie, par épiplooplastie | 51.87.10‡↔ | Insertion ou remplacement de stent (prothèse) non auto-expansible de voie biliaire, par voie endoscopique |
| 50.61.99↔ | Réparation de lacération du foie, autre | 51.87.11‡↔ | Insertion ou remplacement de 2 stents (prothèses) non auto-expansibles de voie biliaire, par voie endoscopique |
| 50.69.00↔ | Autre réparation du foie, SAP | 51.87.12‡↔ | Insertion ou remplacement de 3 stents ou plus (prothèses) non auto-expansibles de voie biliaire, par voie endoscopique |
| 50.69.10↔ | Autre réparation du foie par suture | 51.87.20‡↔ | Insertion ou remplacement de stent (prothèse) auto-expansible de voie biliaire, par voie endoscopique |
| 50.69.11↔ | Autre réparation du foie par tamponnade | 51.87.21‡↔ | Insertion ou remplacement de deux stents (prothèses) auto-expansibles de voie biliaire, par voie endoscopie |
| 50.69.12↔ | Autre réparation du foie par épiploplastie | 51.87.22‡↔ | Insertion ou remplacement de trois ou plus stents (prothèses) auto-expansibles de voie biliaire, par voie endoscopie |
| 50.69.99↔ | Autre réparation du foie, autre | 51.87.30‡↔ | Insertion ou remplacement d'un stent imprégné (prothèse) auto-expansible dans le canal biliaire, par endoscopie |
| 50.92‡↔ | Assistance hépatique extracorporelle | 51.87.31‡↔ | Insertion ou remplacement de deux stents imprégnés (prothèses) auto-expansibles dans le canal biliaire, par endoscopie |
| 50.99.00↔ | Autres opérations du foie, SAP | 51.87.32‡↔ | Insertion ou remplacement de trois ou plusieurs stents imprégnés (prothèses) auto-expansibles dans le canal biliaire, par endoscopie |
| 50.99.10↔ | Implantation et remplacement de cathéter à demeure dans l'artère hépatique et le système porte | 51.87.99‡↔ | Insertion de stent de voie biliaire, par voie endoscopique, autre |
| 50.99.11↔ | Enlèvement de cathéter à demeure de l'artère hépatique et du système porte | 51.88‡↔ | Extraction de calcul biliaire, par voie endoscopique |
| 50.99.99↔ | Autres opérations du foie, autre | 51.89↔ | Autres opérations du sphincter d'Oddi |
| 51.02↔ | Cholécystostomie au trocart | 51.91↔ | Réparation de lacération de vésicule biliaire |
| 51.03↔ | Autre cholécystostomie | 51.92↔ | Fermeture de cholécystostomie |
| 51.04↔ | Autre cholécystotomie | 51.93↔ | Fermeture d'autre fistule biliaire |
| 51.10‡↔ | Cholangiopancréatographie endoscopique rétrograde [ERCP] | 51.94↔ | Révision d'anastomose des voies biliaires |
| 51.11‡↔ | Cholangiographie endoscopique rétrograde [ERC] | 51.95.00‡↔ | Ablation d'endoprothèse de voie biliaire, SAP |
| 51.13↔ | Biopsie de la vésicule ou des voies biliaires, ouverte | 51.95.10‡↔ | Ablation d'endoprothèse de voie biliaire, par endoscopie |
| 51.14‡↔ | Autre biopsie fermée [endoscopique] des voies biliaires ou du sphincter d'Oddi | 51.95.11‡↔ | Ablation d'endoprothèse de voie biliaire, par voie percutanée transhépatique |
| 51.21↔ | Autre cholécystectomie partielle | 51.95.20↔ | Ablation d'endoprothèse de voie biliaire, par chirurgie ouverte |
| 51.22.00↔ | Cholécystectomie, SAP | 51.95.21↔ | Ablation d'endoprothèse de voie biliaire, par laparoscopie |
| 51.22.10↔ | Cholécystectomie sans révision chirurgicale des voies biliaires | 51.95.99‡↔ | Ablation d'endoprothèse de voie biliaire, autre |
| 51.22.11↔ | Cholécystectomie avec révision chirurgicale des voies biliaires | 51.96‡↔ | Extraction percutanée de calculs cholécystiens |
| 51.22.12↔ | Cholécystectomie élargie | 51.98.10‡↔ | Autres interventions percutanées des voies biliaires, incision percutanée des voies biliaires |
| 51.22.99↔ | Cholécystectomie, autre | 51.98.11‡↔ | Autres interventions percutanées des voies biliaires, extraction percutanée de calculs d'autres voies biliaires |
| 51.23↔ | Cholécystectomie laparoscopique | 51.98.12‡↔ | Autres interventions percutanées des voies biliaires, insertion percutanée transhépatique de drain des voies biliaires |
| 51.24↔ | Cholécystectomie partielle par laparoscopie | 51.98.20‡↔ | Autres interventions percutanées des voies biliaires, insertion ou remplacement percutané transhépatique de stent (prothèse) non auto-expansible |
| 51.31↔ | Anastomose entre la vésicule biliaire et les voies hépatiques | 51.98.21‡↔ | Autres interventions percutanées des voies biliaires, insertion ou remplacement percutané transhépatique de plusieurs stents (prothèses) non auto-expansibles |
| 51.32↔ | Anastomose entre vésicule biliaire et intestin | 51.98.30‡↔ | Autres interventions percutanées des voies biliaires, insertion ou remplacement percutané transhépatique de stent (prothèse) auto-expansible |
| 51.33↔ | Anastomose entre vésicule biliaire et pancréas | 51.98.31‡↔ | Autres interventions percutanées des voies biliaires, insertion ou remplacement percutané transhépatique de deux stents (prothèses) auto-expansibles |
| 51.34↔ | Anastomose entre vésicule biliaire et estomac | 51.98.32‡↔ | Autres interventions percutanées des voies biliaires, insertion ou remplacement percutané transhépatique de trois stents (prothèses) auto-expansibles |
| 51.35↔ | Autre anastomose de la vésicule biliaire | 51.98.33‡↔ | Autres interventions percutanées des voies biliaires, insertion ou remplacement percutané transhépatique de quatre stents (prothèses) auto-expansibles |
| 51.36↔ | Cholédocho-entérostomie | 51.98.34‡↔ | Autres interventions percutanées des voies biliaires, insertion ou remplacement percutané transhépatique de cinq stents (prothèses) auto-expansibles |
| 51.37↔ | Anastomose entre canal hépatique et tractus gastro-intestinal | 51.98.35‡↔ | Autres interventions percutanées des voies biliaires, insertion ou remplacement percutané transhépatique de six (et plus) stents (prothèses) auto-expansibles |
| 51.39↔ | Autres anastomoses des voies biliaires | 51.99.00↔ | Autre opération des voies biliaires, SAP |
| 51.41↔ | Exploration du cholédoque pour extraction de calcul | 51.99.10↔ | Extraction de calculs d'autres voies biliaires |
| 51.42↔ | Exploration du cholédoque pour autre désobstruction | 51.99.11↔ | Destruction de matériel des voies biliaires |
| 51.43↔ | Insertion de tube cholédocho-hépatique pour décompression | | |
| 51.49↔ | Incision d'autre voie biliaire pour désobstruction | | |
| 51.61↔ | Excision de canal cystique persistant | | |
| 51.62↔ | Excision de l'ampoule de Vater (avec réimplantation du cholédoque) | | |
| 51.63↔ | Autre excision du cholédoque | | |
| 51.64.00‡↔ | Excision ou destruction endoscopique de tissu ou de lésion des voies biliaires ou du sphincter d'Oddi, SAP | | |
| 51.64.10‡↔ | Excision ou destruction endoscopique de tissu ou de lésion des voies biliaires ou du sphincter d'Oddi, par électroablation, thermoablation ou cryoablation | | |
| 51.64.11‡↔ | Excision ou destruction endoscopique de tissu ou de lésion des voies biliaires ou du sphincter d'Oddi, thérapie photodynamique | | |
| 51.64.12‡↔ | Excision ou destruction endoscopique de tissu ou de lésion des voies biliaires ou du sphincter d'Oddi, au laser | | |
| 51.64.19‡↔ | Excision ou destruction endoscopique de tissu ou de lésion des voies biliaires ou du sphincter d'Oddi, autre technique | | |
| 51.64.99‡↔ | Excision ou destruction endoscopique de tissu ou de lésion des voies biliaires ou du sphincter d'Oddi, autre | | |
| 51.69↔ | Excision d'autre canal biliaire | | |
| 51.71↔ | Suture simple du cholédoque | | |
| 51.72↔ | Plastie du cholédoque | | |
| 51.79↔ | Réparation d'autre voie biliaire | | |
| 51.81↔ | Dilatation du sphincter d'Oddi | | |
| 51.82‡↔ | Sphinctérotomie pancréatique | | |
| 51.83↔ | Sphinctéroplastie pancréatique | | |
| 51.84‡↔ | Dilatation de voie biliaire et ampoule de Vater, par voie endoscopique | | |

| | | | |
|------------|--|------------|--|
| 51.99.12↔ | Insertion de drain des voies biliaires | 52.22.12‡↔ | Nécrosectomie transduodénale, par endoscopie |
| 51.99.13↔ | Hémostase des voies biliaires | 52.22.99↔ | Autre excision ou destruction de lésion ou tissu du pancréas et du canal pancréatique, autre |
| 51.99.14↔ | Révision des voies biliaires | 52.3↔ | Marsupialisation de kyste pancréatique |
| 51.99.20↔ | Autres opération des voies biliaires, insertion ou remplacement chirurgical ouvert de stent (prothèse) non auto-expansible | 52.4↔ | Drainage interne de kyste pancréatique |
| 51.99.21↔ | Autre opération des voies biliaires, insertion ou remplacement chirurgical ouvert de plusieurs stents (prothèse) non auto-expansibles | 52.51.00↔ | Pancréatectomie céphalique, SAP |
| 51.99.30↔ | Autre opération des voies biliaires, insertion ou remplacement laparoscopique de stent (prothèse) non auto-expansible | 52.51.10↔ | Pancréatectomie céphalique conservant le pylore |
| 51.99.31↔ | Autre opération des voies biliaires, insertion ou remplacement laparoscopique de plusieurs stents (prothèse) non auto-expansibles | 52.51.20↔ | Pancréatectomie céphalique conservant le duodénum |
| 51.99.40↔ | Autre opération des voies biliaires, insertion ou remplacement chirurgical ouvert de stent (prothèse) auto-expansible | 52.51.99↔ | Pancréatectomie céphalique, autre |
| 51.99.41↔ | Autre opération des voies biliaires, insertion ou remplacement chirurgical ouvert de deux stents (prothèses) auto-expansibles | 52.52↔ | Pancréatectomie distal |
| 51.99.42↔ | Autre opération des voies biliaires, insertion ou remplacement chirurgical ouvert de trois stents (prothèses) auto-expansibles | 52.53↔ | Pancréatectomie subtotale radicale |
| 51.99.43↔ | Autre opération des voies biliaires, insertion ou remplacement chirurgical ouvert de quatre stents (prothèses) auto-expansibles | 52.59↔ | Autre pancréatectomie partielle |
| 51.99.44↔ | Autre opération des voies biliaires, insertion ou remplacement chirurgical ouvert de cinq stents (prothèses) auto-expansibles | 52.6x.00↔ | Pancréatectomie totale, SAP |
| 51.99.45↔ | Autre opération des voies biliaires, insertion ou remplacement chirurgical ouvert de six (ou plus) stents (prothèses) auto-expansibles | 52.6x.99↔ | Pancréatectomie totale, autre |
| 51.99.50↔ | Autre opération des voies biliaires, insertion ou remplacement laparoscopique de stent (prothèse) auto-expansible | 52.7↔ | Pancréatico-duodénectomie radicale |
| 51.99.51↔ | Autre opération des voies biliaires, insertion ou remplacement laparoscopique de deux stents (prothèses) auto-expansibles | 52.80↔ | Transplantation pancréatique, SAP |
| 51.99.52↔ | Autre opération des voies biliaires, insertion ou remplacement laparoscopique de trois stents (prothèses) auto-expansibles | 52.82↔ | Allogreffe du pancréas |
| 51.99.53↔ | Autre opération des voies biliaires, insertion ou remplacement laparoscopique de quatre stents (prothèses) auto-expansibles | 52.83.00↔ | Hétérogreffe du pancréas, SAP |
| 51.99.54↔ | Autre opération des voies biliaires, insertion ou remplacement laparoscopique de cinq stents (prothèses) auto-expansibles | 52.83.10↔ | Hétérogreffe du pancréas, retransplantation d'un segment de pancréas durant la même hospitalisation |
| 51.99.55↔ | Autre opération des voies biliaires, insertion ou remplacement laparoscopique de six (ou plus) stents (prothèses) auto-expansibles | 52.83.11↔ | Hétérogreffe du pancréas, retransplantation du pancréas durant la même hospitalisation |
| 51.99.90‡↔ | Autre opération endoscopique des voies biliaires | 52.83.99↔ | Hétérogreffe du pancréas, autre |
| 51.99.91↔ | Autre réparation des voies biliaires | 52.84↔ | Autotransplantation de cellules d'îlots de Langerhans |
| 51.99.99↔ | Autre opération des voies biliaires, autre | 52.85↔ | Allotransplantation de cellules d'îlots de Langerhans |
| 52.01.00‡↔ | Drainage de kyste pancréatique par cathéter, SAP | 52.86↔ | Transplantation de cellules d'îlots de Langerhans, sans autre précision |
| 52.01.11‡↔ | Drainage transgastrique d'un kyste pancréatique, par endoscopie | 52.92↔ | Canulation du canal pancréatique |
| 52.01.12↔ | Drainage transgastrique d'un kyste pancréatique, par chirurgie ouverte | 52.93.00‡↔ | Insertion ou remplacement de sonde (stent) dans le canal pancréatique, par voie endoscopique, SAP |
| 52.01.13↔ | Drainage transgastrique d'un kyste pancréatique, par laparoscopie | 52.93.10‡↔ | Insertion ou remplacement de sonde (stent) non auto-expansible dans le canal pancréatique, par voie endoscopique |
| 52.01.21‡↔ | Drainage transduodénal d'un kyste pancréatique, par endoscopie | 52.93.20‡↔ | Insertion ou remplacement de sonde (stent) auto-expansible dans le canal pancréatique, par voie endoscopique |
| 52.01.22↔ | Drainage transduodénal d'un kyste pancréatique, par chirurgie ouverte | 52.93.99‡↔ | Insertion ou remplacement de sonde (stent) dans le canal pancréatique, par voie endoscopique, autre |
| 52.01.23↔ | Drainage transduodénal d'un kyste pancréatique, par laparoscopie | 52.94‡↔ | Extraction de calcul du canal pancréatique, par voie endoscopique |
| 52.01.99‡↔ | Drainage de kyste pancréatique par cathéter, autre | 52.95.00↔ | Autre réparation du pancréas, SAP |
| 52.09.00↔ | Autre pancréatotomie, SAP | 52.95.10↔ | Extraction chirurgicale ouverte de calcul(s) du canal pancréatique |
| 52.09.10↔ | Autre pancréatotomie, incision du pancréas | 52.95.11↔ | Extraction laparoscopique de calcul(s) du canal pancréatique |
| 52.09.11↔ | Autre pancréatotomie, incision du canal pancréatique | 52.95.20↔ | Dilatation laparoscopique du canal pancréatique |
| 52.09.21‡↔ | Ponction transgastrique de (pseudo)kyste pancréatique, sous échodopie | 52.95.30↔ | Insertion chirurgicale ouverte de drain dans le canal pancréatique |
| 52.09.22‡↔ | Ponction transduodénale de (pseudo)kyste pancréatique, sous échodopie | 52.95.31↔ | Insertion laparoscopique de drain dans le canal pancréatique |
| 52.09.99↔ | Autre pancréatotomie, autre | 52.95.40↔ | Insertion ou remplacement de stent (prothèse) non auto-expansible dans le canal pancréatique, chirurgical ouvert |
| 52.12↔ | Biopsie ouverte du pancréas | 52.95.41↔ | Insertion ou remplacement de stent (prothèse) non auto-expansible dans le canal pancréatique, par laparoscopie |
| 52.13‡↔ | Pancréatographie rétrograde, par voie endoscopique [ERP] | 52.95.50↔ | Insertion ou remplacement de stent (prothèse) auto-expansible dans le canal pancréatique, chirurgical ouvert |
| 52.14‡↔ | Biopsie fermée [endoscopique] du canal pancréatique | 52.95.51↔ | Insertion ou remplacement de stent (prothèse) auto-expansible dans le canal pancréatique, par laparoscopie |
| 52.21‡↔ | Excision ou destruction de lésion ou de tissu de canal pancréatique, par voie endoscopique | 52.95.60↔ | Réparation laparoscopique du canal pancréatique |
| 52.22.00↔ | Autre excision ou destruction de lésion ou tissu du pancréas et du canal pancréatique, SAP | 52.95.70↔ | Réparation du pancréas |
| 52.22.11‡↔ | Nécrosectomie transgastrique, par endoscopie | 52.95.90↔ | Autre réparation du pancréas, autre opération endoscopique du pancréas |
| | | 52.95.99↔ | Autre réparation du pancréas, autre |
| | | 52.96↔ | Anastomose pancréatique |
| | | 52.97‡↔ | Insertion de sonde de drainage naso-pancréatique, par voie endoscopique |
| | | 52.98‡↔ | Dilatation du canal pancréatique, par voie endoscopique |
| | | 52.99.00↔ | Autres opérations à ciel ouvert du pancréas, SAP |
| | | 52.99.10↔ | Autres opérations à ciel ouvert du pancréas, dilatation du canal pancréatique |
| | | 52.99.20↔ | Autres opérations à ciel ouvert du pancréas, réparation du canal pancréatique |
| | | 52.99.99↔ | Autres opérations à ciel ouvert du pancréas, autre |
| | | 53.00↔ | Réparation de hernie inguinale, unilatérale, SAP |
| | | 53.01↔ | Réparation de hernie inguinale directe, unilatérale |

| | | | |
|-----------|---|------------|--|
| 53.02↔ | Réparation de hernie inguinale indirecte, unilatérale | 54.59↔ | Autre lyse d'adhérences péritonéales |
| 53.03↔ | Réparation de hernie inguinale directe avec implant (filet, prothèse) | 54.62↔ | Autre suture différée de plaie abdominale granulante |
| 53.04↔ | Réparation de hernie inguinale indirecte avec implant (filet, prothèse) | 54.63.00↔ | Autre suture de la paroi abdominale, SAP |
| 53.05↔ | Réparation de hernie inguinale avec implant, SAP | 54.63.10↔ | Autre suture de la paroi abdominale, suture de lacération de la paroi abdominale |
| 53.10↔ | Réparation de hernie inguinale, bilatérale, SAP | 54.63.99↔ | Autre suture de la paroi abdominale, autre |
| 53.11↔ | Réparation de hernie inguinale directe, bilatérale | 54.64.00↔ | Suture du péritoine, SAP |
| 53.12↔ | Réparation de hernie inguinale indirecte, bilatérale | 54.64.10↔ | Suture du péritoine, suture du mésentère, du grand ou du petit épiploon (après lacération) |
| 53.13↔ | Réparation de hernie inguinale bilatérale, une directe, une indirecte | 54.64.99↔ | Suture du péritoine, autre |
| 53.14↔ | Réparation de hernie inguinale directe bilatérale avec implant (filet, prothèse) | 54.71.00↔ | Cure de gastroschisis, SAP |
| 53.15↔ | Réparation de hernie inguinale indirecte, bilatérale avec implant (filet, prothèse) | 54.71.10↔ | Cure de gastroschisis avec transplant ou prothèse |
| 53.16↔ | Réparation de hernie inguinale bilatérale, une directe, l'autre indirecte, avec implant (filet, prothèse) | 54.71.99↔ | Cure de gastroschisis, autre |
| 53.17↔ | Réparation de hernie inguinale bilatérale avec implant (filet, prothèse), SAP | 54.72↔ | Autre réfection de la paroi abdominale |
| 53.21↔ | Réparation de hernie crurale unilatérale avec implant (filet, prothèse) | 54.73↔ | Autre réparation du péritoine |
| 53.29↔ | Autre herniorraphie crurale, unilatérale | 54.74↔ | Autre réparation de l'épiploon |
| 53.31↔ | Réparation de hernie crurale, bilatérale avec implant (filet, prothèse) | 54.75↔ | Autre réparation du mésentère |
| 53.39↔ | Autre herniorraphie crurale, bilatérale | 54.92↔ | Extraction de corps étranger de la cavité péritonéale |
| 53.41↔ | Réparation de hernie ombilicale avec greffon ou prothèse | 54.93‡↔ | Création d'une fistule cutanéopéritonéale |
| 53.49↔ | Autre herniorraphie ombilicale | 54.94↔ | Création d'un shunt péritonéo-vasculaire |
| 53.51↔ | Réparation de hernie incisionnelle | 54.95‡↔ | Incision du péritoine |
| 53.59↔ | Réparation d'autre hernie de la paroi abdominale antérieure | 54.98.00‡↔ | Dialyse péritonéale, SAP |
| 53.61↔ | Réparation de hernie incisionnelle avec greffon ou prothèse | 54.98.09‡↔ | Dialyse péritonéale, autre |
| 53.69↔ | Réparation d'autre hernie de la paroi abdominale antérieure, avec greffon ou prothèse | 54.98.11‡↔ | Dialyse péritonéale intermittente (DPI), assistée par une machine |
| 53.7↔ | Réparation de hernie diaphragmatique par voie abdominale | 54.98.20‡↔ | Dialyse péritonéale continue, non assistée par une machine (CAPD), SAP |
| 53.80↔ | Autre réparation de hernie diaphragmatique par voie thoracique, SAP | 54.98.21‡↔ | Dialyse péritonéale continue, non assistée par une machine (CAPD), jusqu'à 24 heures |
| 53.81↔ | Plicature du diaphragme | 54.98.22‡↔ | Dialyse péritonéale continue, non assistée par une machine (CAPD), plus de 24 heures à 72 heures |
| 53.82↔ | Réparation (cure) de hernie parasternale | 54.98.23‡↔ | Dialyse péritonéale continue, non assistée par une machine (CAPD), plus de 72 heures à 144 heures |
| 53.9↔ | Autre réparation (cure) de hernie | 54.98.24‡↔ | Dialyse péritonéale continue, non assistée par une machine (CAPD), plus de 144 heures à 264 heures |
| 54.0x.00↔ | Incision de la paroi abdominale, SAP | 54.98.25‡↔ | Dialyse péritonéale continue, non assistée par une machine (CAPD), plus de 264 heures à 432 heures |
| 54.0x.10↔ | Incision de la paroi abdominale, drainage extrapéritonéal de la paroi abdominale | 54.98.29‡↔ | Dialyse péritonéale continue, non assistée par une machine (CAPD), plus d'heures |
| 54.0x.99↔ | Incision de la paroi abdominale, autre | 54.98.30‡↔ | Dialyse péritonéale continue, assistée par une machine (APD), avec appareils supplémentaires, SAP |
| 54.11↔ | Laparotomie exploratrice | 54.98.31‡↔ | Dialyse péritonéale continue, assistée par une machine (APD), avec appareils supplémentaires, jusqu'à 24 heures |
| 54.12.00↔ | Relaparotomie, SAP | 54.98.32‡↔ | Dialyse péritonéale continue, assistée par une machine (APD), avec appareils supplémentaires, plus de 24 heures à 72 heures |
| 54.12.10↔ | Relaparotomie, laparotomie de second regard | 54.98.33‡↔ | Dialyse péritonéale continue, assistée par une machine (APD), avec appareils supplémentaires, plus de 72 heures à 144 heures |
| 54.12.99↔ | Relaparotomie, autre | 54.98.34‡↔ | Dialyse péritonéale continue, assistée par une machine (APD), avec appareils supplémentaires, plus de 144 heures à 264 heures |
| 54.19.00↔ | Autre laparotomie, SAP | 54.98.35‡↔ | Dialyse péritonéale continue, assistée par une machine (APD), avec appareils supplémentaires, plus de 264 heures à 432 heures |
| 54.19.10↔ | Autre laparotomie, laparotomie avec drainage | 54.98.39‡↔ | Dialyse péritonéale continue, assistée par une machine (APD), avec appareils supplémentaires, plus d'heures |
| 54.19.99↔ | Autre laparotomie, autre | 54.99.00↔ | Autres opérations de la région abdominale, SAP |
| 54.21.00↔ | Laparoscopie, SAP | 54.99.30↔ | Autres opérations de la région abdominale, résection de tissu de la région abdominale dont l'organe auquel il appartient est incertain |
| 54.21.10↔ | Laparoscopie, laparoscopie diagnostique | 54.99.31↔ | Debulking par laparotomie |
| 54.21.20↔ | Laparoscopie, voie d'abord pour interventions chirurgicales (thérapeutiques) | 54.99.40↔ | Autres opérations de la région abdominale, révision de fistule cutanéopéritonéale (cathéter à demeure) |
| 54.21.30↔ | Laparoscopie, laparoscopie avec drainage | 54.99.41↔ | Autres opérations de la région abdominale, excision ou fermeture de fistule cutanéopéritonéale (cathéter à demeure) |
| 54.21.99↔ | Laparoscopie, autre | 54.99.50↔ | Autres opérations de la région abdominale, fermeture temporaire de la paroi abdominale |
| 54.23↔ | Biopsie péritonéale | 54.99.60↔ | Autres opérations de la région abdominale, lombotomie |
| 54.3x.00↔ | Excision ou destruction de lésion ou tissu de la paroi abdominale ou de l'ombilic, SAP | 54.99.61↔ | Autres opérations de la région abdominale, relombotomie |
| 54.3x.10↔ | Omphaléctomie | 54.99.80↔ | Utilisation de cathéters avec pompe automatique programmable et rechargeable pour le drainage continu d'ascite |
| 54.3x.19↔ | Autre excision de lésion ou tissu de la paroi abdominale ou de l'ombilic | | |
| 54.3x.20↔ | Destruction de lésion ou tissu de la paroi abdominale ou de l'ombilic | | |
| 54.3x.99↔ | Excision ou destruction de lésion ou tissu de la paroi abdominale ou de l'ombilic, autre | | |
| 54.4x.00↔ | Excision ou destruction de tissu péritonéal, SAP | | |
| 54.4x.10↔ | Excision d'appendice épiploïque | | |
| 54.4x.11↔ | Excision de mésentère | | |
| 54.4x.12↔ | Excision d'épiploon | | |
| 54.4x.99↔ | Excision ou destruction de tissu péritonéal, autre | | |
| 54.51↔ | Lyse d'adhérences péritonéales par laparoscopie | | |

| | | | |
|------------|---|-----------|---|
| 54.99.81↔ | Révision de cathéters avec pompe automatique programmable et rechargeable pour le drainage continu d'ascite | 55.69.20↔ | Autre greffe rénale, syngénique |
| 54.99.82↔ | Élimination d'une obstruction mécanique de cathéters avec pompe automatique programmable et rechargeable pour drainage continu d'ascite | 55.69.30↔ | Autre greffe rénale, en bloc |
| 54.99.99↔ | Autres opérations de la région abdominale, autre | 55.69.40↔ | Autre greffe rénale, retransplantation rénale durant la même hospitalisation |
| 54.a0↔ | Opérations rétropéritonéales, SAP | 55.69.99↔ | Autre greffe rénale, autre |
| 54.a1↔ | Excision et destruction de tissu rétropéritonéal | 55.7↔ | Néphropexie |
| 54.a9↔ | Opérations rétropéritonéales, autre | 55.81↔ | Suture de lacération rénale |
| 55.01.00‡↔ | Néphrotomie, SAP | 55.82↔ | Fermeture de néphrostomie et de pyélostomie |
| 55.01.10‡↔ | Néphrotomie percutanée transrénale | 55.83↔ | Fermeture d'autre fistule rénale |
| 55.01.11↔ | Néphrotomie chirurgicale ouverte | 55.84↔ | Réduction de torsion du pédicule rénal |
| 55.01.12↔ | Néphrotomie chirurgicale ouverte exploratrice | 55.85↔ | Symphyséotomie de rein en fer à cheval |
| 55.01.13↔ | Néphrotomie chirurgicale ouverte pour ponction d'un kyste | 55.86↔ | Anastomose de rein |
| 55.01.99‡↔ | Néphrotomie, autre | 55.87↔ | Correction de la jonction pyélo-urétérale |
| 55.02.00‡↔ | Néphrostomie, SAP | 55.89↔ | Autre réparation de rein |
| 55.02.10‡↔ | Néphrostomie percutanée transrénale | 55.91↔ | Décapsulation de rein |
| 55.02.11↔ | Néphrostomie chirurgicale ouverte | 55.92‡↔ | Aspiration percutanée de rein (bassinets) |
| 55.02.99‡↔ | Néphrostomie, autre | 55.93‡↔ | Remplacement de sonde de néphrostomie |
| 55.03.00‡↔ | Néphrostomie percutanée sans fragmentation (lithotripsie), SAP | 55.94‡↔ | Remplacement de sonde de pyélostomie |
| 55.03.10‡↔ | Néphrostomie percutanée sans fragmentation (lithotripsie), extraction de calcul rénal du bassinets | 55.96↔ | Autre injection de substance thérapeutique dans le rein |
| 55.03.11‡↔ | Néphrostomie percutanée sans fragmentation (lithotripsie), extraction de calcul rénal de l'uretère | 55.99.00↔ | Autres opérations du rein, SAP |
| 55.03.99‡↔ | Néphrostomie percutanée sans fragmentation (lithotripsie), autre | 55.99.10↔ | Autres opérations du rein, révision d'opération du rein |
| 55.04.00‡↔ | Néphrostomie percutanée avec fragmentation (lithotripsie), SAP | 55.99.99↔ | Autres opérations du rein, autre |
| 55.04.10‡↔ | Néphrostomie percutanée avec fragmentation (lithotripsie), extraction de calcul rénal du bassinets | 56.0x.00↔ | Désobstruction transurétrale de l'uretère et du bassinets, SAP |
| 55.04.11‡↔ | Néphrostomie percutanée avec fragmentation (lithotripsie), extraction de calcul rénal de l'uretère | 56.0x.10↔ | Désobstruction transurétrale de l'uretère et du bassinets, extraction de calcul urinaire |
| 55.04.99‡↔ | Néphrostomie percutanée avec fragmentation (lithotripsie), autre | 56.0x.11↔ | Désobstruction transurétrale de l'uretère et du bassinets, extraction de corps étranger |
| 55.05‡↔ | Plastie d'élargissement percutanée transrénale de la jonction pyélo-urétérale | 56.0x.99↔ | Désobstruction transurétrale de l'uretère et du bassinets, autre |
| 55.11↔ | Pyélotomie | 56.1x.00↔ | Méatotomie urétérale, SAP |
| 55.12↔ | Pyélostomie | 56.1x.10↔ | Méatotomie urétérale percutanée transvésicale |
| 55.21‡↔ | Néphroscopie | 56.1x.11↔ | Méatotomie urétérale transurétrale |
| 55.22‡↔ | Pyéloscopie | 56.1x.12↔ | Méatotomie urétérale chirurgicale ouverte |
| 55.23‡↔ | Biopsie fermée [percutanée] [à l'aiguille] du rein | 56.1x.99↔ | Méatotomie urétérale, autre |
| 55.24↔ | Biopsie ouverte du rein | 56.2x.00↔ | Urétérotomie, SAP |
| 55.31↔ | Marsupialisation de lésion du rein | 56.2x.10↔ | Urétérotomie percutanée transrénale |
| 55.32↔ | Excision ouverte de lésion ou de tissu du rein | 56.2x.11↔ | Urétérotomie percutanée transrénale avec extraction de calcul urinaire |
| 55.33‡↔ | Excision percutanée de lésion ou de tissu du rein | 56.2x.20↔ | Urétérotomie par urétéroréno-scopie |
| 55.34↔ | Excision laparoscopique de lésion ou de tissu du rein | 56.2x.30↔ | Urétérotomie chirurgicale ouverte |
| 55.35‡↔ | Ablation autre et non spécifiée de lésion ou de tissu du rein | 56.2x.40↔ | Urétérotomie par laparoscopie |
| 55.39.00↔ | Autre excision ou destruction locale de lésion ou tissu du rein, SAP | 56.2x.99↔ | Urétérotomie, autre |
| 55.39.10↔ | Autre excision ou destruction locale de lésion ou tissu du rein, excision par urétéro-réno-scopie | 56.31‡↔ | Urétéroscopie |
| 55.39.20↔ | Autre excision ou destruction locale de lésion ou tissu du rein, destruction percutanée transrénale | 56.33‡↔ | Biopsie endoscopique de l'uretère, fermée |
| 55.39.21↔ | Autre excision ou destruction locale de lésion ou tissu du rein, destruction par urétéro-réno-scopie | 56.34↔ | Biopsie de l'uretère, ouverte |
| 55.39.22↔ | Autre excision ou destruction locale de lésion ou tissu du rein, destruction chirurgicale ouverte | 56.40↔ | Urétérectomie, SAP |
| 55.39.23↔ | Autre excision ou destruction locale de lésion ou tissu du rein, destruction par laparoscopie | 56.41.00↔ | Urétérectomie partielle, SAP |
| 55.39.29↔ | Autre excision ou destruction locale de lésion ou tissu du rein, destruction par autre abord | 56.41.10↔ | Urétérectomie partielle, résection percutanée transvésicale du méat urétéral |
| 55.39.99↔ | Autre excision ou destruction locale de lésion ou tissu du rein, autre | 56.41.11↔ | Urétérectomie partielle, résection transurétrale du méat urétéral |
| 55.4↔ | Néphrectomie partielle | 56.41.12↔ | Urétérectomie partielle, résection chirurgicale ouverte du méat urétéral |
| 55.51.00↔ | Néphro-urétérectomie SAP | 56.41.20↔ | Urétérectomie partielle chirurgicale ouverte |
| 55.51.01↔ | Néphro-urétérectomie, sauf pour greffe | 56.41.21↔ | Urétérectomie partielle par laparoscopie |
| 55.51.02↔ | Néphrectomie pour transplantation d'organe d'un donneur vivant | 56.41.30↔ | Urétérectomie partielle, résection de moignon urétéral |
| 55.51.99↔ | Néphro-urétérectomie, autre | 56.41.40↔ | Résection transurétrale d'urétérocèle |
| 55.52↔ | Néphrectomie du rein restant | 56.41.41↔ | Résection chirurgicale ouverte d'urétérocèle |
| 55.53↔ | Ablation de rein transplanté ou rejeté | 56.41.49↔ | Résection d'urétérocèle, autre voie d'abord |
| 55.54↔ | Néphrectomie bilatérale | 56.41.99↔ | Urétérectomie partielle, autre |
| 55.61↔ | Autogreffe rénale | 56.42↔ | Urétérectomie totale |
| 55.69.00↔ | Autre greffe rénale, SAP | 56.51.00↔ | Formation d'urétéro-iléostomie cutanée, SAP |
| 55.69.10↔ | Autre greffe rénale, allogénique | 56.51.10↔ | Formation d'urétéro-iléostomie cutanée, urétéro-iléo-cutanéostomie [conduit iléal] ou urétéro-colo-cutanéostomie [conduit colique/sigmoïde] par chirurgie ouverte |
| | | 56.51.11↔ | Formation d'urétéro-iléostomie cutanée, urétéro-iléo-cutanéostomie [conduit iléal] ou urétéro-colo-cutanéostomie [conduit colique/sigmoïde] par laparoscopie |
| | | 56.51.12↔ | Formation d'urétéro-iléostomie cutanée avec interposition intestinale [conduit] (stomie non continente), autre voie d'abord |
| | | 56.51.20↔ | Formation d'urétéro-iléostomie cutanée par transformation d'autre dérivation urinaire supravésicale |

| | | | |
|------------|---|------------|---|
| 56.51.30↔ | Formation d'urétéro-iléostomie cutanée avec réservoir intestinal (stomie continente) | 57.19.10‡↔ | Autre cystotomie, extraction endoscopique percutanée transvésicale de calcul urinaire |
| 56.51.99↔ | Formation d'urétéro-iléostomie cutanée, autre | 57.19.11‡↔ | Autre cystotomie, extraction endoscopique percutanée transvésicale de corps étranger |
| 56.52.00↔ | Révision d'urétéro-iléostomie cutanée, SAP | 57.19.21‡↔ | Autre cystotomie, cystotomie haute, avec extraction de calcul |
| 56.52.10↔ | Révision d'urétéro-iléostomie cutanée avec interposition intestinale [conduit] | 57.19.22‡↔ | Autre cystotomie, cystotomie haute, avec extraction de corps étranger |
| 56.52.20↔ | Révision d'urétéro-iléostomie cutanée avec réservoir intestinal (stomie continente) | 57.19.23‡↔ | Autre cystotomie, cystotomie haute, avec vidange de tamponnade vésicale |
| 56.52.99↔ | Révision d'urétéro-iléostomie cutanée, autre | 57.21↔ | Vésicostomie |
| 56.61.00↔ | Formation d'autre urétérostomie cutanée, SAP | 57.22↔ | Révision de vésicostomie |
| 56.61.10↔ | Formation d'autre urétérostomie cutanée, urétéro-cutanéostomie et transurétérocutanéostomie par laparoscopie | 57.23.00↔ | Appendicovésicostomie, SAP |
| 56.61.20↔ | Formation d'autre urétérostomie cutanée par transformation d'autre dérivation urinaire supravésicale | 57.23.11↔ | Création d'une appendicovésicostomie |
| 56.61.99↔ | Formation d'autre urétérostomie cutanée, autre | 57.23.12↔ | Révision superficielle d'une appendicovésicostomie |
| 56.62↔ | Révision d'autre urétérostomie cutanée | 57.23.13↔ | Révision profonde d'une appendicovésicostomie |
| 56.71.00↔ | Dérivation urinaire dans l'intestin, SAP | 57.23.99↔ | Appendicovésicostomie, autre |
| 56.71.10↔ | Urétéro-sigmoïdostomie avec formation de réservoir par chirurgie ouverte | 57.32‡↔ | Autre cystoscopie |
| 56.71.11↔ | Urétéro-sigmoïdostomie avec formation de réservoir par laparoscopie | 57.34↔ | Biopsie ouverte de la vessie |
| 56.71.20↔ | Dérivation urinaire dans l'intestin par transformation d'une autre dérivation urinaire supravésicale | 57.41↔ | Lyse transurétrale d'adhérences intraluminales |
| 56.71.99↔ | Dérivation urinaire dans l'intestin, autre | 57.49.00↔ | Autre excision ou destruction transurétrale de lésion ou de tissu vésical, SAP |
| 56.72↔ | Révision d'anastomose urétéro-intestinale | 57.49.11↔ | Autre excision ou destruction transurétrale de lésion ou de tissu vésical, destruction transurétrale |
| 56.73↔ | Néphrocystanastomose, SAP | 57.49.12↔ | Autre excision ou destruction transurétrale de lésion ou de tissu vésical, résection transurétrale |
| 56.74.00↔ | Urétérocystonéostomie, SAP | 57.49.99↔ | Autre excision ou destruction transurétrale de lésion ou de tissu vésical, autre |
| 56.74.10↔ | Urétéro-cystonéostomie, réalisation de plastie anti-reflux isolée (p. ex. selon Lich-Gregoir) par chirurgie ouverte | 57.51↔ | Excision de l'ouraque |
| 56.74.11↔ | Urétéro-cystonéostomie, réalisation de plastie anti-reflux isolée (p. ex. selon Lich-Gregoir) par laparoscopie | 57.58↔ | Excision ou destruction laparoscopique d'autre lésion ou de tissu de la vessie |
| 56.74.20↔ | Urétéro-cystonéostomie avec modelage urétéral | 57.59.00↔ | Excision ou destruction ouverte d'autre lésion ou tissu vésical, SAP |
| 56.74.99↔ | Urétéro-cystonéostomie, autre | 57.59.10↔ | Excision ou destruction ouverte d'autre lésion ou tissu vésical, excision chirurgicale ouverte |
| 56.75↔ | Transurétéro-urétérostomie | 57.59.20↔ | Excision ou destruction ouverte d'autre lésion ou tissu vésical, myectomie |
| 56.79↔ | Autre anastomose ou dérivation de l'uretère | 57.59.99↔ | Excision ou destruction ouverte d'autre lésion ou tissu vésical, autre |
| 56.81↔ | Lyse d'adhérences intraluminales de l'uretère | 57.6x.00↔ | Cystectomie partielle, SAP |
| 56.82↔ | Suture de lacération de l'uretère | 57.6x.10↔ | Cystectomie partielle chirurgicale ouverte, sans néo-implantation d'uretère |
| 56.83↔ | Fermeture d'urétérostomie | 57.6x.11↔ | Cystectomie partielle par laparoscopie, sans néo-implantation d'uretère |
| 56.84.00↔ | Fermeture d'autre fistule d'uretère, SAP | 57.6x.12↔ | Cystectomie partielle chirurgicale ouverte, avec néo-implantation unilatérale ou bilatérale d'uretère |
| 56.84.10↔ | Fermeture chirurgicale ouverte de fistule urétéro-intestinale | 57.6x.13↔ | Cystectomie partielle par laparoscopie, avec néo-implantation unilatérale ou bilatérale d'uretère |
| 56.84.11↔ | Fermeture de fistule urétéro-intestinale par laparoscopie | 57.6x.20↔ | Cystectomie partielle, résection supra-trigonale ou subtotale chirurgicale ouverte, sans néo-implantation d'uretère |
| 56.84.20↔ | Fermeture chirurgicale ouverte de fistule urétéro-vaginale | 57.6x.21↔ | Cystectomie partielle, résection supra-trigonale ou subtotale par laparoscopie, sans néo-implantation d'uretère |
| 56.84.21↔ | Fermeture de fistule urétéro-vaginale par laparoscopie | 57.6x.22↔ | Cystectomie partielle, résection supra-trigonale ou subtotale chirurgicale ouverte, avec néo-implantation unilatérale ou bilatérale d'uretère |
| 56.84.22↔ | Fermeture de fistule urétéro-vaginale par voie vaginale | 57.6x.23↔ | Cystectomie partielle, résection supra-trigonale ou subtotale par laparoscopie, avec néo-implantation unilatérale ou bilatérale d'uretère |
| 56.84.99↔ | Fermeture d'autre fistule d'uretère, autre | 57.6x.99↔ | Cystectomie partielle, autre |
| 56.85↔ | Urétéropexie | 57.71.00↔ | Cystectomie radicale, SAP |
| 56.86↔ | Ablation de ligature de l'uretère | 57.71.10↔ | Cystectomie radicale chirurgicale ouverte chez l'homme, sans urérectomie |
| 56.89↔ | Autre réparation de l'uretère | 57.71.11↔ | Cystectomie radicale par laparoscopie chez l'homme, sans urérectomie |
| 56.91‡↔ | Dilatation du méat urétéral | 57.71.20↔ | Cystectomie radicale chirurgicale ouverte chez l'homme, avec urérectomie |
| 56.92↔ | Implantation de stimulateur urétéral électronique | 57.71.21↔ | Cystectomie radicale par laparoscopie chez l'homme, avec urérectomie |
| 56.93↔ | Remplacement de stimulateur urétéral électronique | 57.71.30↔ | Cystectomie radicale chirurgicale ouverte chez la femme, sans urérectomie |
| 56.94↔ | Enlèvement de stimulateur urétéral électronique | 57.71.31↔ | Cystectomie radicale par laparoscopie chez la femme, sans urérectomie |
| 56.95↔ | Ligature de l'uretère | | |
| 56.99.00↔ | Autres opérations de l'uretère, SAP | | |
| 56.99.10↔ | Libération de l'uretère (pour exploration) | | |
| 56.99.20↔ | Révision chirurgicale ouverte d'opération de l'uretère | | |
| 56.99.21↔ | Révision d'opération de l'uretère, autre voie d'abord | | |
| 56.99.30↔ | Autres opérations de l'uretère, traitement de l'insuffisance du méat urétéral par injection transurétrale | | |
| 56.99.31↔ | Autres opérations de l'uretère, traitement de l'insuffisance du méat urétéral par injection chirurgicale ouverte | | |
| 56.99.32↔ | Autres opérations de l'uretère, traitement de l'insuffisance du méat urétéral par injection, autre voie d'abord | | |
| 56.99.99↔ | Autres opérations de l'uretère, autre | | |
| 57.0x.00‡↔ | Drainage transurétral de la vessie, SAP | | |
| 57.0x.10‡↔ | Drainage transurétral de la vessie, élimination de calcul urinaire | | |
| 57.0x.11‡↔ | Drainage transurétral de la vessie, élimination de corps étranger | | |
| 57.0x.12‡↔ | Drainage transurétral de la vessie, vidange chirurgicale d'une tamponnade vésicale | | |
| 57.0x.99‡↔ | Drainage transurétral de la vessie, autre | | |
| 57.12↔ | Lyse d'adhérences intraluminales avec incision de la vessie | | |

| | | | |
|-----------|---|-----------|---|
| 57.71.40↔ | Cystectomie radicale chirurgicale ouverte chez la femme, avec urétrectomie | 57.99.11↔ | Extraction transurétrale percutanée de calcul d'une vessie de remplacement par orifice artificiel (stomie) ou autre |
| 57.71.41↔ | Cystectomie radicale par laparoscopie chez la femme, avec urétrectomie | 57.99.12↔ | Extraction de corps étranger d'une vessie de remplacement, par voie chirurgicale ou par laparoscopie |
| 57.71.50↔ | Cystectomie radicale, éviscération pelvienne (exentération) chirurgicale ouverte chez l'homme | 57.99.13↔ | Extraction transurétrale percutanée de corps étranger d'une vessie de remplacement par orifice artificiel (stomie) ou autre |
| 57.71.51↔ | Cystectomie radicale, éviscération pelvienne (exentération) par laparoscopie chez l'homme | 57.99.14↔ | Vidange de mucus d'une vessie de remplacement, par voie chirurgicale ou par laparoscopie |
| 57.71.99↔ | Cystectomie radicale, autre | 57.99.15↔ | Vidange transurétrale percutanée de mucus d'une vessie de remplacement par orifice artificiel (stomie) ou autre |
| 57.79.00↔ | Autre cystectomie totale, SAP | 57.99.16↔ | Excision de tissu malade d'une vessie de remplacement, par voie chirurgicale, par laparoscopie ou percutanée |
| 57.79.10↔ | Autre cystectomie totale, cystectomie simple chirurgicale ouverte chez l'homme | 57.99.17↔ | Excision transurétrale de tissu malade d'une vessie de remplacement par orifice artificiel (stomie) ou autre |
| 57.79.11↔ | Autre cystectomie totale, cystectomie simple par laparoscopie chez l'homme | 57.99.20↔ | Traitement par injection percutanée dans la vessie |
| 57.79.20↔ | Autre cystectomie totale, cystectomie simple chirurgicale ouverte chez la femme | 57.99.21↔ | Traitement par injection transurétrale dans la vessie |
| 57.79.21↔ | Autre cystectomie totale, cystectomie simple par laparoscopie chez la femme | 57.99.22↔ | Traitement par injection chirurgicale ouverte dans la vessie |
| 57.79.99↔ | Autre cystectomie totale, autre | 57.99.23↔ | Traitement par injection laparoscopique dans la vessie |
| 57.81↔ | Suture de lacération de la vessie | 57.99.24↔ | Traitement par injection dans la vessie, par orifice artificiel (stomie) |
| 57.82↔ | Fermeture de cystostomie | 57.99.30↔ | Révision de la vessie, voie percutanée |
| 57.83↔ | Réparation de fistule vésico-intestinale | 57.99.31↔ | Révision de la vessie, voie transurétrale |
| 57.84.00↔ | Fermeture d'autre fistule vésicale, SAP | 57.99.32↔ | Révision de la vessie, par chirurgie ouverte |
| 57.84.10↔ | Fermeture chirurgicale ouverte de fistule vésico-vaginale par voie abdominale | 57.99.33↔ | Révision de la vessie, par laparoscopie |
| 57.84.11↔ | Fermeture de fistule vésico-vaginale par voie vaginale | 57.99.34↔ | Révision de la vessie, par orifice artificiel (stomie) |
| 57.84.12↔ | Fermeture de fistule vésico-vaginale par voie transvésicale | 57.99.40↔ | Distension opératoire de la vessie, SAP |
| 57.84.13↔ | Fermeture de fistule vésico-vaginale par laparoscopie | 57.99.41↔ | Distension opératoire de la vessie, par chirurgie ouverte |
| 57.84.20↔ | Fermeture chirurgicale ouverte de fistule vésico-cutanée | 57.99.42↔ | Distension opératoire de la vessie, par laparoscopie |
| 57.84.21↔ | Fermeture de fistule vésico-cutanée par laparoscopie | 57.99.43↔ | Distension opératoire de la vessie, par voie transurétrale |
| 57.84.99↔ | Fermeture d'autre fistule vésicale, autre | 57.99.44↔ | Distension opératoire de la vessie, par voie percutanée |
| 57.85↔ | Cysto-urétroplastie et plastie du col vésical | 57.99.45↔ | Distension opératoire de la vessie, par orifice artificiel (stomie) |
| 57.86↔ | Réparation d'exstrophie vésicale | 57.99.49↔ | Distension opératoire de la vessie, autre |
| 57.87.00↔ | Reconstruction de la vessie, SAP | 57.99.99↔ | Autres opérations de la vessie, autre |
| 57.87.10↔ | Reconstruction de la vessie, réparation chirurgicale ouverte avec iléon, côlon ou estomac | 58.0↔ | Urétrotomie |
| 57.87.11↔ | Reconstruction de la vessie, réparation par laparoscopie avec iléon, côlon ou estomac | 58.1↔ | Méatotomie urétrale |
| 57.87.20↔ | Transformation chirurgicale ouverte d'autre dérivation urinaire supravésicale en une vessie de remplacement | 58.2‡↔ | Autre urétroscopie |
| 57.87.21↔ | Transformation d'autre dérivation urinaire supravésicale en une vessie de remplacement par laparoscopie | 58.24↔ | Biopsie de tissu périurétral |
| 57.87.30↔ | Plastie chirurgicale ouverte de réduction de la vessie | 58.39.00↔ | Autre excision ou destruction locale de lésion ou de tissu de l'urètre, SAP |
| 57.87.31↔ | Reconstruction de la vessie, plastie de réduction de la vessie par laparoscopie | 58.39.10↔ | Autre excision ou destruction locale de lésion ou de tissu de l'urètre, excision chirurgicale ouverte |
| 57.87.40↔ | Reconstruction de la vessie, plastie chirurgicale ouverte d'augmentation de la vessie | 58.39.20↔ | Autre excision ou destruction locale de lésion ou de tissu de l'urètre, destruction percutanée transvésicale |
| 57.87.41↔ | Reconstruction de la vessie, plastie d'augmentation de la vessie par laparoscopie | 58.39.30↔ | Urétrectomie simple en tant qu'intervention autonome chez la femme |
| 57.87.99↔ | Reconstruction de la vessie, autre | 58.39.31↔ | Urétrectomie radicale en tant qu'intervention autonome chez la femme |
| 57.88↔ | Autre anastomose vésicale | 58.39.32↔ | Urétrectomie simple en tant qu'intervention autonome chez l'homme |
| 57.89↔ | Autre réparation de la vessie | 58.39.33↔ | Urétrectomie radicale en tant qu'intervention autonome chez l'homme |
| 57.91↔ | Sphinctérotomie de la vessie | 58.39.99↔ | Autre excision ou destruction locale de lésion ou de tissu de l'urètre, autre |
| 57.92↔ | Dilatation du col de la vessie | 58.41↔ | Suture de lacération de l'urètre |
| 57.93.00↔ | Contrôle d'hémorragie (post-opératoire) de la vessie, SAP | 58.42↔ | Fermeture d'urétrostomie |
| 57.93.10↔ | Contrôle d'hémorragie (post-opératoire) de la vessie par voie percutanée | 58.43.00↔ | Fermeture d'autre fistule urétrale, SAP |
| 57.93.11↔ | Contrôle d'hémorragie (post-opératoire) de la vessie par voie transurétrale | 58.43.10↔ | Fermeture chirurgicale ouverte de fistule uréthro-vaginale (voie abdominale) |
| 57.93.12↔ | Contrôle d'hémorragie (post-opératoire) de la vessie par chirurgie ouverte | 58.43.11↔ | Fermeture de fistule uréthro-vaginale par laparoscopie |
| 57.93.13↔ | Contrôle d'hémorragie (post-opératoire) de la vessie par laparoscopie | 58.43.12↔ | Fermeture de fistule uréthro-vaginale par voie vaginale |
| 57.93.14↔ | Contrôle d'hémorragie (post-opératoire) de la vessie par orifice artificiel (stomie) | 58.43.20↔ | Fermeture de fistule uréthro-cutanée |
| 57.93.99↔ | Contrôle d'hémorragie (post-opératoire) de la vessie, autre | 58.43.30↔ | Fermeture de fistule uréthro-rectale |
| 57.96↔ | Implantation de stimulateur vésical électronique | 58.43.99↔ | Fermeture d'autre fistule urétrale, autre |
| 57.97↔ | Remplacement de stimulateur vésical électronique | 58.44↔ | Réanastomose de l'urètre |
| 57.98↔ | Ablation de stimulateur vésical électronique | 58.45.00↔ | Réparation d'hypospadias ou d'épispadias, SAP |
| 57.99.00↔ | Autres opérations de la vessie, SAP | 58.45.10↔ | Réparation d'hypospadias ou d'épispadias chez la femme |
| 57.99.10↔ | Extraction de calcul d'une vessie de remplacement, par voie chirurgicale ou par laparoscopie | 58.45.20↔ | Réparation d'hypospadias ou d'épispadias chez l'homme, redressement pénien et cordectomie |
| | | 58.45.21↔ | Réparation d'hypospadias ou d'épispadias chez l'homme, autre procédure |
| | | 58.45.99↔ | Réparation d'hypospadias ou d'épispadias, autre |

| | | | |
|------------|--|------------|--|
| 58.46.00↔ | Autre reconstruction de l'urètre, SAP | 59.73.00↔ | Suspension transvaginale, SAP |
| 58.46.10↔ | Autre reconstruction de l'urètre, reconstruction de la partie distale de l'urètre après lésion traumatique | 59.73.10↔ | Suspension transvaginale par une bande de soutènement alloplastique, SAP |
| 58.46.11↔ | Autre reconstruction de l'urètre, reconstruction de la partie prostatique ou de la partie membraneuse de l'urètre après lésion traumatique | 59.73.11↔ | Suspension transvaginale par une bande de soutènement alloplastique, bande vaginale sans tension (TVT) |
| 58.46.99↔ | Autre reconstruction de l'urètre, autre | 59.73.12↔ | Suspension transvaginale par une bande de soutènement alloplastique, bandelette transobturatrice (TOT) |
| 58.47↔ | Méatoplastie urétrale | 59.73.19↔ | Suspension transvaginale par une bande de soutènement alloplastique, autre |
| 58.49.00↔ | Autre réparation de l'urètre, SAP | 59.73.99↔ | Suspension transvaginale, autre |
| 58.49.10↔ | Réparation de l'urètre en un temps avec la peau du prépuce ou du pénis | 59.74↔ | Opération de suspension chez l'homme |
| 58.49.11↔ | Réparation de l'urètre en un temps avec la muqueuse buccale ou vésicale, autre reconstruction | 59.79↔ | Autre réparation d'incontinence urinaire de stress |
| 58.49.20↔ | Réparation de l'urètre en deux temps (première séance) avec la peau du prépuce ou du pénis | 59.8x.00‡↔ | Cathétérisme de l'uretère, SAP |
| 58.49.21↔ | Réparation de l'urètre en deux temps (première séance) avec la muqueuse buccale ou vésicale | 59.8x.10‡↔ | Cathétérisme de l'uretère, insertion transurétrale |
| 58.49.29↔ | Autre réparation de l'urètre en deux temps (première séance), autre reconstruction | 59.8x.11‡↔ | Cathétérisme de l'uretère, remplacement transurétral |
| 58.49.30↔ | Réparation de l'urètre en deux temps (deuxième séance), SAP | 59.8x.12‡↔ | Cathétérisme de l'uretère, insertion percutanée transrénale |
| 58.49.31↔ | Réparation de l'urètre en deux temps (deuxième séance) avec la peau du prépuce ou du pénis | 59.8x.99‡↔ | Cathétérisme de l'uretère, autre |
| 58.49.33↔ | Réparation de l'urètre en deux temps (deuxième séance) avec la muqueuse buccale ou vésicale | 59.91↔ | Excision de tissu périrénal ou périvésical |
| 58.49.39↔ | Réparation de l'urètre en deux temps (deuxième séance), autre | 59.92↔ | Autres opérations de tissu périrénal ou périvésical |
| 58.49.40↔ | Révision de réparation de l'urètre | 59.93‡↔ | Remplacement de sonde d'urétérostomie |
| 58.49.99↔ | Autre réparation de l'urètre, autre | 59.95↔ | Fragmentation de calcul(s) urinaire(s) par ultra-sons |
| 58.5x.00↔ | Libération de sténose urétrale, SAP | 59.99↔ | Autres opérations du système urinaire |
| 58.5x.10↔ | Libération de sténose urétrale, incision transurétrale du sphincter urétral externe | 60.0↔ | Incision de la prostate |
| 58.5x.20↔ | Libération de sténose urétrale, urérotomie interne | 60.14↔ | Biopsie des vésicules séminales, ouverte |
| 58.5x.99↔ | Libération de sténose urétrale, autre | 60.21↔ | Prostatectomie transurétrale induite au laser |
| 58.6↔ | Dilatation de l'urètre | 60.29.00↔ | Autre prostatectomie transurétrale, SAP |
| 58.91↔ | Incision de tissu périurétral | 60.29.10↔ | Autre prostatectomie transurétrale, électrorésection de tissu prostatique |
| 58.92↔ | Excision de tissu périurétral | 60.29.20↔ | Autre prostatectomie transurétrale, autre destruction transurétrale de tissu prostatique |
| 58.93.00↔ | Implantation, révision, enlèvement d'un sphincter vésical, SAP | 60.29.99↔ | Autre prostatectomie transurétrale, autre |
| 58.93.11↔ | Implantation de sphincter vésical artificiel | 60.3↔ | Prostatectomie suprapubienne |
| 58.93.21↔ | Enlèvement de sphincter vésical artificiel | 60.4↔ | Prostatectomie rétropubienne |
| 58.93.31↔ | Révision sans remplacement de sphincter vésical artificiel | 60.5x.00↔ | Prostatectomie radicale, SAP |
| 58.93.99↔ | Implantation, révision, enlèvement de sphincter vésical, autre | 60.5x.10↔ | Prostatectomie radicale laparoscopique |
| 58.94.00↔ | Traitement ajustable de l'incontinence urinaire, SAP | 60.5x.20↔ | Prostatectomie radicale périnéale |
| 58.94.11↔ | Implantation de système ajustable pour le traitement de l'incontinence urinaire | 60.5x.30↔ | Prostatectomie radicale rétropubienne |
| 58.94.21↔ | Enlèvement de système ajustable pour le traitement de l'incontinence urinaire | 60.5x.99↔ | Prostatectomie radicale, autre |
| 58.94.31↔ | Révision sans remplacement de système ajustable pour le traitement de l'incontinence urinaire | 60.61.00↔ | Excision locale de lésion de la prostate, SAP |
| 58.94.99↔ | Traitement ajustable de l'incontinence urinaire, autre | 60.61.10↔ | Excision locale de lésion de la prostate, abord transurétral |
| 58.99.00‡↔ | Autres opérations d'urètre et de tissu périurétral, SAP | 60.61.11↔ | Excision locale de lésion de la prostate, abord suprapubien transvésical |
| 58.99.10‡↔ | Autres opérations d'urètre et de tissu périurétral, insertion et remplacement d'un stent urétral | 60.61.12↔ | Excision locale de lésion de la prostate, abord rétropubien |
| 58.99.99‡↔ | Autres opérations d'urètre et de tissu périurétral, autre | 60.61.13↔ | Excision locale de lésion de la prostate, abord périnéal |
| 59.00↔ | Dissection rétropéritonéale, SAP | 60.61.99↔ | Excision locale de lésion de la prostate, autre |
| 59.02↔ | Autre lyse d'adhérences périrénales ou périurétérales | 60.62↔ | Prostatectomie par voie périnéale |
| 59.03.00↔ | Lyse d'adhérences périrénales ou périurétérales par laparoscopie, SAP | 60.69↔ | Autre prostatectomie |
| 59.03.10↔ | Urétérolyse sans repositionnement intrapéritonéal | 60.72↔ | Incision de vésicule séminale |
| 59.03.11↔ | Urétérolyse avec repositionnement intrapéritonéal | 60.73↔ | Excision de vésicule séminale |
| 59.03.99↔ | Lyse d'adhérences périrénales ou périurétérales par laparoscopie, autre | 60.79↔ | Autres opérations des vésicules séminales |
| 59.09↔ | Autre incision de tissu périrénal ou périurétéral | 60.81↔ | Incision de tissu périprostatique |
| 59.11↔ | Autre lyse d'adhérences périvésicales | 60.82↔ | Excision du tissu périprostatique |
| 59.12↔ | Lyse d'adhérences périvésicales par laparoscopie | 60.93↔ | Réparation de la prostate |
| 59.19↔ | Autre incision de tissu périvésical | 60.94↔ | Contrôle d'hémorragie (post-opératoire) de la prostate |
| 59.21↔ | Biopsie de tissu périrénal ou périvésical | 60.95↔ | Dilatation transurétrale de l'urètre prostatique par ballonnet |
| 59.3↔ | Plicature de la jonction uréthro-vésicale | 60.96↔ | Destruction transurétrale de tissu prostatique par thérapie par microondes |
| 59.4↔ | Opération de soutien suprapubien | 60.97↔ | Autre destruction transurétrale de tissu prostatique par thérapie |
| 59.5↔ | Suspension urétrale rétropubienne | 60.99.00↔ | Autres opérations de la prostate, SAP |
| 59.6↔ | Suspension para-urétrale | 60.99.10↔ | Autres opérations de la prostate, destruction transrectale et percutanée de tissu prostatique |
| 59.71↔ | Cystourétopexie avec muscle releveur | 60.99.11↔ | Autres opérations de la prostate, destruction transrectale de tissu prostatique par échographie focalisée à haute intensité (HIFU) |
| 59.72↔ | Injection d'implant dans l'urètre et/ou dans le col vésical | 60.99.20↔ | Implantation transurétrale de rétracteurs prostatiques, SAP |
| | | 60.99.21↔ | Implantation transurétrale de rétracteurs prostatiques, 1 à 4 rétracteurs prostatiques |
| | | 60.99.22↔ | Implantation transurétrale de rétracteurs prostatiques, ?5 rétracteurs prostatiques |
| | | 60.99.31↔ | Insertion de stent dans l'urètre prostatique |

| | | | |
|------------|---|-----------|--|
| 60.99.99↔ | Autres opérations de la prostate, autre | 64.11.11↔ | Biopsie du pénis par incision |
| 61.0x.00↔ | Incision et drainage de scrotum et de tunique vaginale, SAP | 64.11.99↔ | Biopsie du pénis, autre |
| 61.0x.10↔ | Incision et drainage de scrotum et de tunique vaginale pour extraction de corps étranger | 64.2↔ | Excision ou destruction locale de lésion du pénis |
| 61.0x.99↔ | Incision et drainage de scrotum et de tunique vaginale, autre | 64.3x.00↔ | Amputation du pénis, SAP |
| 61.11.00‡↔ | Biopsie du scrotum ou de la tunique vaginale, SAP | 64.3x.10↔ | Amputation partielle du pénis |
| 61.11.10‡↔ | Biopsie du scrotum ou de la tunique vaginale, biopsie fermée [percutanée] [à l'aiguille] | 64.3x.11↔ | Amputation totale du pénis |
| 61.11.11‡↔ | Biopsie du scrotum ou de la tunique vaginale par incision | 64.3x.12↔ | Amputation du pénis, émasclulation |
| 61.11.99‡↔ | Autre réparation de scrotum et de tunique vaginale, autre | 64.3x.99↔ | Amputation du pénis, autre |
| 61.2↔ | Excision d'hydrocèle (de la tunique vaginale) | 64.41↔ | Suture de lacération du pénis |
| 61.3x.00↔ | Excision ou destruction de lésion ou de tissu du scrotum, SAP | 64.42↔ | Libération de chordee du pénis |
| 61.3x.10↔ | Excision ou destruction de lésion ou de tissu du scrotum, résection partielle | 64.43↔ | Construction du pénis |
| 61.3x.11↔ | Excision ou destruction de lésion ou de tissu du scrotum, résection totale | 64.44.00↔ | Reconstruction du pénis, SAP |
| 61.3x.12↔ | Excision ou destruction de lésion ou de tissu du scrotum, résection radicale | 64.44.10↔ | Reconstruction du pénis, étirement du tissu pénien |
| 61.3x.99↔ | Excision ou destruction de lésion ou de tissu du scrotum, autre | 64.44.11↔ | Reconstruction du pénis, correction d'une transposition pénoscrotale ou d'un cryptopénis (concealed penis ou buried penis) |
| 61.42↔ | Réparation de fistule du scrotum | 64.44.99↔ | Reconstruction du pénis, autre |
| 61.49↔ | Autre réparation de scrotum et de tunique vaginale | 64.45↔ | Réimplantation du pénis |
| 61.92↔ | Excision de lésion de la tunique vaginale, sauf hydrocèle | 64.49↔ | Autre réparation du pénis |
| 61.99↔ | Autres opérations de scrotum et tunique vaginale | 64.5x.00↔ | Opération pour transformation de sexe, SAP |
| 62.0↔ | Incision de testicule | 64.5x.10↔ | Opération pour transformation de sexe, transformation d'une femme en homme |
| 62.11‡↔ | Biopsie fermée [percutanée] de testicule [à l'aiguille] | 64.5x.20↔ | Opération pour transformation de sexe, transformation d'un homme en femme |
| 62.12↔ | Biopsie de testicule, ouverte | 64.5x.99↔ | Opération pour transformation de sexe, autre |
| 62.2↔ | Excision ou destruction de lésion de testicule | 64.92.00↔ | Incision du pénis, SAP |
| 62.3x.00↔ | Orchidectomie unilatérale, SAP | 64.92.10↔ | Incision du pénis, frénulotomie |
| 62.3x.10↔ | Orchidectomie unilatérale, scrotale, sans épидидymectomie | 64.92.20↔ | Incision du pénis, autres opérations du prépuce |
| 62.3x.11↔ | Orchidectomie unilatérale, scrotale, avec épидидymectomie | 64.92.99↔ | Incision du pénis, autre |
| 62.3x.20↔ | Orchidectomie unilatérale, testicule inguinal, sans épидидymectomie | 64.93.00↔ | Section d'adhérences du pénis, SAP |
| 62.3x.21↔ | Orchidectomie unilatérale, testicule inguinal, avec épидидymectomie | 64.93.10↔ | Section d'adhérences du pénis, libération d'adhérences du prépuce |
| 62.3x.30↔ | Orchidectomie unilatérale chirurgicale ouverte, testicule abdominal | 64.93.99↔ | Section d'adhérences du pénis, autre |
| 62.3x.31↔ | Orchidectomie unilatérale par laparoscopie, testicule abdominal | 64.95↔ | Insertion ou remplacement de prothèse de pénis, non gonflable |
| 62.3x.40↔ | Orchidectomie unilatérale radicale | 64.96↔ | Ablation de prothèse interne de pénis |
| 62.3x.99↔ | Orchidectomie unilatérale, autre | 64.97↔ | Insertion ou remplacement de prothèse gonflable du pénis |
| 62.41↔ | Ablation simultanée des deux testicules | 64.98.00↔ | Autres opérations du pénis, SAP |
| 62.42↔ | Ablation du testicule restant | 64.98.10↔ | Réduction d'un paraphimosis sous narcose |
| 62.5↔ | Orchidopexie | 64.98.20↔ | Opération de vascularisation ou d'occlusion veineuse (dans la dysfonction érectile) |
| 62.61↔ | Suture de lacération de testicule | 64.98.30↔ | Opération de shunt du corps caverneux |
| 62.69↔ | Autre réparation de testicule | 64.98.40↔ | Révision de prothèse pénienne interne |
| 62.7‡↔ | Insertion (mise en place) de prothèse testiculaire | 65.01↔ | Ovariectomie laparoscopique |
| 62.99.20↔ | Déplacement chirurgical d'un testicule abdominal | 65.09↔ | Autre ovariectomie |
| 62.99.30↔ | Prélèvement de tissu du testicule ou de l'épididyme pour préparation aux fins d'insémination artificielle | 65.11↔ | Biopsie de l'ovaire par aspiration |
| 63.1↔ | Excision de varicocèle et d'hydrocèle de cordon spermatique | 65.12↔ | Autre biopsie de l'ovaire |
| 63.2↔ | Excision de kyste de l'épididyme | 65.13↔ | Biopsie d'ovaire par laparoscopie |
| 63.3↔ | Excision d'autre lésion ou tissu du cordon spermatique et de l'épididyme | 65.14↔ | Autres interventions diagnostiques par laparoscopie sur l'ovaire |
| 63.4↔ | Epididymectomie | 65.21↔ | Marsupialisation de kyste ovarien |
| 63.51↔ | Suture de lacération de cordon spermatique et de l'épididyme | 65.22↔ | Résection cunéiforme de l'ovaire |
| 63.52‡↔ | Réduction de torsion de testicule ou de cordon spermatique | 65.23↔ | Marsupialisation de kyste ovarien par laparoscopie |
| 63.53↔ | Grefe de cordon spermatique | 65.24↔ | Résection cunéiforme de l'ovaire par laparoscopie |
| 63.59↔ | Autre réparation de cordon spermatique et d'épididyme | 65.25↔ | Autre excision ou destruction locale de l'ovaire par laparoscopie |
| 63.81↔ | Suture de lacération de canal déférent et d'épididyme | 65.29↔ | Autre excision ou destruction locale de l'ovaire |
| 63.82↔ | Reconstruction de canal déférent sectionné chirurgicalement | 65.31↔ | Ovariectomie unilatérale par laparoscopie |
| 63.83↔ | Épididymovasostomie | 65.39↔ | Autre ovariectomie unilatérale |
| 63.84↔ | Ablation de ligature du canal déférent | 65.41.00↔ | Salpingo-ovariectomie unilatérale par laparoscopie, SAP |
| 63.85↔ | Ablation de valve du canal déférent | 65.41.10↔ | Ovariectomie unilatérale par laparoscopie, avec ablation des deux trompes de Fallope [salpingectomie bilatérale] |
| 63.89↔ | Autre réparation du canal déférent et d'épididyme | 65.41.99↔ | Salpingo-ovariectomie unilatérale par laparoscopie, autre |
| 63.92↔ | Épididymotomie | 65.49.00↔ | Autre salpingo-ovariectomie unilatérale, SAP |
| 63.93↔ | Incision du cordon spermatique | 65.49.10↔ | Autre salpingo-ovariectomie unilatérale, avec salpingectomie bilatérale |
| 63.94↔ | Lyse d'adhérence du cordon spermatique | 65.49.99↔ | Autre salpingo-ovariectomie unilatérale, autre |
| 63.95↔ | Insertion de valve dans le canal déférent | 65.51↔ | Autre ablation simultanée des deux ovaires |
| 63.99↔ | Autres opérations de cordon spermatique, épидidyme et canal déférent | 65.52↔ | Autre ovariectomie sur ovaire restant |
| 64.0↔ | Circoncision | 65.53↔ | Ablation simultanée des deux ovaires par laparoscopie |
| 64.11.00↔ | Biopsie du pénis, SAP | 65.54↔ | Ablation d'ovaire restant par laparoscopie |
| | | 65.61↔ | Autre ablation simultanée des deux ovaires et des trompes de Fallope |
| | | 65.62↔ | Autre ablation d'ovaire et de trompe restants |

| | | | |
|-----------|--|-----------|--|
| 65.63↔ | Ablation simultanée des deux ovaires et des trompes de Fallope par laparoscopie | 66.51.20↔ | Ablation simultanée des deux trompes de Fallope, par laparoscopie |
| 65.64↔ | Ablation d'ovaire et de trompe de Fallope restants par laparoscopie | 66.51.99↔ | Ablation simultanée des deux trompes de Fallope, autre |
| 65.71↔ | Autre suture simple de l'ovaire | 66.52↔ | Salpingectomie sur trompe restante |
| 65.72↔ | Autre réimplantation d'ovaire | 66.61.00↔ | Excision ou destruction de lésion de trompe de Fallope, SAP |
| 65.73↔ | Autre salpingo-ovarioplastie | 66.61.10↔ | Excision ou destruction de lésion de trompe de Fallope, par chirurgie ouverte (abdominale) |
| 65.74↔ | Suture simple de l'ovaire par laparoscopie | 66.61.20↔ | Excision ou destruction de lésion de trompe de Fallope, par voie vaginale |
| 65.75↔ | Réimplantation d'ovaire par laparoscopie | 66.61.21↔ | Excision ou destruction de lésion de trompe de Fallope, par voie vaginale, assistée par laparoscopie |
| 65.76↔ | Salpingo-ovarioplastie par laparoscopie | 66.61.30↔ | Excision ou destruction de lésion de trompe de Fallope, par laparoscopie |
| 65.79↔ | Autre réparation d'ovaire | 66.61.99↔ | Excision ou destruction de lésion de trompe de Fallope, autre |
| 65.81.00↔ | Adhésiolyse d'ovaire et de trompe de Fallope par laparoscopie, SAP | 66.62↔ | Salpingectomie pour ablation de grossesse tubaire |
| 65.81.10↔ | Adhésiolyse tubo-ovariennes du péritoine pelvien de la femme par laparoscopie | 66.63.00↔ | Salpingectomie bilatérale partielle, SAP |
| 65.81.99↔ | Adhésiolyse d'ovaire et de trompe de Fallope par laparoscopie, autre | 66.63.10↔ | Salpingectomie bilatérale partielle, par chirurgie ouverte (abdominale) |
| 65.89.00↔ | Autre adhésiolyse d'ovaire et de trompe de Fallope, SAP | 66.63.20↔ | Salpingectomie bilatérale partielle, par voie vaginale |
| 65.89.10↔ | Autre adhésiolyse d'ovaire et de trompe de Fallope, par chirurgie ouverte | 66.63.21↔ | Salpingectomie bilatérale partielle, par voie vaginale, assistée par laparoscopie |
| 65.89.11↔ | Autre adhésiolyse d'ovaire et de trompe de Fallope, avec traitement microchirurgical | 66.63.30↔ | Salpingectomie bilatérale partielle, par laparoscopie |
| 65.89.12↔ | Autre adhésiolyse tubo-ovariennes du péritoine pelvien de la femme, par chirurgie ouverte | 66.63.99↔ | Salpingectomie bilatérale partielle, autre |
| 65.89.13↔ | Autre adhésiolyse tubo-ovariennes du péritoine pelvien de la femme, avec traitement microchirurgical | 66.69.00↔ | Salpingectomie partielle, SAP |
| 65.89.99↔ | Autre adhésiolyse d'ovaire et de trompe de Fallope, autre | 66.69.10↔ | Salpingectomie partielle, par chirurgie ouverte (abdominale) |
| 65.91↔ | Aspiration d'ovaire | 66.69.20↔ | Salpingectomie partielle, par voie vaginale |
| 65.92↔ | Grefe d'ovaire | 66.69.21↔ | Salpingectomie partielle, par voie vaginale, assistée par laparoscopie |
| 65.93↔ | Rupture manuelle de kyste d'ovaire | 66.69.30↔ | Salpingectomie partielle, par laparoscopie |
| 65.94↔ | Dénervation d'ovaire | 66.69.99↔ | Salpingectomie partielle, autre |
| 65.95↔ | Libération de torsion d'ovaire | 66.71↔ | Suture simple de trompe de Fallope |
| 65.99↔ | Autres opérations d'ovaire | 66.72↔ | Salpingo-oophorostomie |
| 66.01↔ | Salpingotomie | 66.73↔ | Salpingo-salpingostomie |
| 66.02↔ | Salpingostomie | 66.74↔ | Salpingo-utérostomie |
| 66.11.00↔ | Biopsie de trompe de Fallope, SAP | 66.79.00↔ | Autre réparation (plastie) de trompe de Fallope, SAP |
| 66.11.20↔ | Biopsie de trompe de Fallope, biopsie ouverte (par incision) | 66.79.10↔ | Autre réparation (plastie) de trompe de Fallope, par chirurgie ouverte (abdominale) |
| 66.11.99↔ | Biopsie de trompe de Fallope, autre | 66.79.20↔ | Autre réparation (plastie) de trompe de Fallope, par voie vaginale |
| 66.21↔ | Ligature et écrasement endoscopique bilatéral des trompes de Fallope [pour stérilisation] | 66.79.21↔ | Autre réparation (plastie) de trompe de Fallope, par voie vaginale, assistée par laparoscopie |
| 66.22.00↔ | Ligature et section endoscopique bilatérale des trompes de Fallope, SAP | 66.79.30↔ | Autre réparation (plastie) de trompe de Fallope, par laparoscopie |
| 66.22.10↔ | Ligature et section endoscopique bilatérale des trompes de Fallope, avec salpingectomie partielle | 66.79.99↔ | Autre réparation (plastie) de trompe de Fallope, autre |
| 66.22.99↔ | Ligature et section endoscopique bilatérale des trompes de Fallope, autre | 66.8↔ | Insufflation de trompe de Fallope |
| 66.29.00↔ | Autre destruction ou occlusion endoscopique bilatérale des trompes de Fallope, SAP | 66.92↔ | Destruction ou occlusion unilatérale de trompe de Fallope |
| 66.29.10↔ | Destruction ou occlusion endoscopique bilatérale des trompes de Fallope, par électrocoagulation | 66.93↔ | Insertion ou remplacement de prothèse de trompe de Fallope |
| 66.29.99↔ | Autre destruction ou occlusion endoscopique bilatérale des trompes de Fallope, autre | 66.94↔ | Retrait de prothèse de trompe de Fallope |
| 66.31↔ | Autre ligature et écrasement bilatéral des trompes de Fallope | 66.95↔ | Insufflation d'agent thérapeutique dans la trompe de Fallope |
| 66.32.00↔ | Autre ligature et section bilatérale des trompes de Fallope, SAP | 66.96↔ | Dilatation de trompe de Fallope |
| 66.32.10↔ | Autre ligature et section bilatérale des trompes de Fallope, avec salpingectomie partielle | 66.97↔ | Enfouissement (insertion) du pavillon de la trompe utérine dans la paroi utérine |
| 66.32.99↔ | Autre ligature et section bilatérale des trompes de Fallope, autre | 66.99↔ | Autre opération de trompe de Fallope |
| 66.39.00↔ | Autre destruction ou occlusion bilatérale des trompes de Fallope, SAP | 67.2↔ | Conisation du col utérin |
| 66.39.10↔ | Autre destruction ou occlusion bilatérale des trompes de Fallope, par électrocoagulation | 67.31↔ | Marsupialisation de kyste du col utérin |
| 66.39.99↔ | Autre destruction ou occlusion bilatérale des trompes de Fallope, autre | 67.32↔ | Destruction de lésion du col utérin par cautérisation |
| 66.4x.00↔ | Salpingectomie unilatérale totale, SAP | 67.33↔ | Destruction de lésion du col utérin par cryochirurgie |
| 66.4x.10↔ | Salpingectomie unilatérale totale, par chirurgie ouverte (abdominale) | 67.34↔ | Destruction de lésion ou de tissu du col utérin par électrocoagulation |
| 66.4x.20↔ | Salpingectomie unilatérale totale, par laparoscopie | 67.35↔ | Destruction de lésion ou de tissu du col utérin par coagulation au laser |
| 66.4x.99↔ | Salpingectomie unilatérale totale, autre | 67.39↔ | Autre excision ou destruction de lésion ou de tissu du col utérin |
| 66.51.00↔ | Ablation simultanée des deux trompes de Fallope, SAP | 67.4x.00↔ | Amputation du col utérin, SAP |
| 66.51.10↔ | Ablation simultanée des deux trompes de Fallope, par chirurgie ouverte (abdominale) | 67.4x.10↔ | Résection radicale du moignon du col utérin, SAP |
| | | 67.4x.11↔ | Résection radicale du moignon du col utérin, sans lymphadénectomie, par chirurgie ouverte (abdominale) |
| | | 67.4x.12↔ | Résection radicale du moignon du col utérin, sans lymphadénectomie, par voie vaginale |
| | | 67.4x.13↔ | Résection radicale du moignon du col utérin, sans lymphadénectomie, par voie vaginale, assistée par laparoscopie |

| | | | |
|-----------|--|-----------|---|
| 67.4x.14↔ | Résection radicale du moignon du col utérin, sans lymphadénectomie, par laparoscopie | 68.29.33↔ | Myomectomie utérine, par voie vaginale, assistée par laparoscopie |
| 67.4x.20↔ | Résection radicale du moignon du col utérin, avec lymphadénectomie, SAP | 68.29.34↔ | Myomectomie utérine, par laparoscopie |
| 67.4x.21↔ | Résection radicale du moignon du col utérin, avec lymphadénectomie, par chirurgie ouverte (abdominale) | 68.29.35↔ | Myomectomie utérine, par hystérectomie |
| 67.4x.22↔ | Résection radicale du moignon du col utérin, avec lymphadénectomie, par voie vaginale | 68.29.39↔ | Myomectomie utérine, autre |
| 67.4x.23↔ | Résection radicale du moignon du col utérin, avec lymphadénectomie, par voie vaginale, assistée par laparoscopie | 68.29.99↔ | Autre excision ou destruction de lésion utérine, autre |
| 67.4x.24↔ | Résection radicale du moignon du col utérin, avec lymphadénectomie, par laparoscopie | 68.31↔ | Hystérectomie supracervicale laparoscopique |
| 67.4x.29↔ | Résection radicale du moignon du col utérin, avec lymphadénectomie, autre | 68.39↔ | Hystérectomie abdominale subtotalaire autre et non précisée |
| 67.4x.30↔ | Excision de moignon du col utérin | 68.41.00↔ | Hystérectomie abdominale totale par laparoscopie, SAP |
| 67.4x.99↔ | Amputation du col utérin, autre | 68.41.09↔ | Hystérectomie abdominale totale par laparoscopie, autre |
| 67.51↔ | Cerclage transabdominal du col utérin | 68.41.10↔ | Hystérectomie abdominale totale par laparoscopie, avec salpingo-ovariectomie, SAP |
| 67.59↔ | Autre réparation d'orifice cervical interne | 68.41.11↔ | Hystérectomie abdominale totale par laparoscopie, avec salpingo-ovariectomie unilatérale |
| 67.61↔ | Suture de lacération du col utérin | 68.41.12↔ | Hystérectomie abdominale totale par laparoscopie, avec salpingo-ovariectomie bilatérale |
| 67.62↔ | Réparation de fistule du col utérin | 68.41.19↔ | Hystérectomie abdominale totale par laparoscopie, avec salpingo-ovariectomie, autre |
| 67.69↔ | Autre réparation du col utérin | 68.49.00↔ | Hystérectomie abdominale totale autre et non précisée, SAP |
| 68.0↔ | Hystérotomie | 68.49.09↔ | Hystérectomie abdominale totale autre et non précisée, autre |
| 68.12.00↔ | Endoscopie diagnostique de l'utérus et des structures de soutien, SAP | 68.49.10↔ | Hystérectomie abdominale totale autre et non précisée, sans salpingo-ovariectomie |
| 68.12.10↔ | Hystérectomie, SAP | 68.49.20↔ | Hystérectomie abdominale totale autre et non précisée, avec salpingo-ovariectomie, SAP |
| 68.12.11↔ | Hystérectomie diagnostique | 68.49.21↔ | Hystérectomie abdominale totale autre et non précisée, avec salpingo-ovariectomie unilatérale |
| 68.12.12↔ | Hystérosalpingoscopie diagnostique | 68.49.22↔ | Hystérectomie abdominale totale autre et non précisée, avec salpingo-ovariectomie bilatérale |
| 68.12.19↔ | Hystérectomie, autre | 68.49.29↔ | Hystérectomie abdominale totale autre et non précisée, avec salpingo-ovariectomie, autre |
| 68.12.99↔ | Endoscopie diagnostique de l'utérus et des structures de soutien, autre | 68.51.00↔ | Hystérectomie vaginale assistée par laparoscopie (LAVH), SAP |
| 68.13↔ | Biopsie ouverte de l'utérus | 68.51.10↔ | Hystérectomie vaginale assistée par laparoscopie (LAVH), sans salpingo-ovariectomie, SAP |
| 68.14↔ | Biopsie ouverte des ligaments utérins | 68.51.19↔ | Hystérectomie vaginale assistée par laparoscopie (LAVH), sans salpingo-ovariectomie, autre |
| 68.15↔ | Biopsie fermée des ligaments utérins | 68.51.20↔ | Hystérectomie vaginale assistée par laparoscopie (LAVH), avec salpingo-ovariectomie, SAP |
| 68.16↔ | Biopsie fermée de l'utérus | 68.51.21↔ | Hystérectomie vaginale assistée par laparoscopie (LAVH), avec salpingo-ovariectomie unilatérale |
| 68.21.10↔ | Section de synéchie de l'endomètre, SAP | 68.51.22↔ | Hystérectomie vaginale assistée par laparoscopie (LAVH), avec salpingo-ovariectomie bilatérale |
| 68.21.11↔ | Section de synéchie de l'endomètre par hystérectomie | 68.51.29↔ | Hystérectomie vaginale assistée par laparoscopie (LAVH), avec salpingo-ovariectomie, autre |
| 68.21.99↔ | Section de synéchie de l'endomètre, autre | 68.51.99↔ | Hystérectomie vaginale assistée par laparoscopie (LAVH), autre |
| 68.22.00↔ | Incision ou excision de septum congénital de l'utérus, SAP | 68.59.00↔ | Hystérectomie vaginale autre et non précisée, SAP |
| 68.22.10↔ | Incision ou excision de septum congénital de l'utérus, par voie vaginale | 68.59.10↔ | Hystérectomie vaginale autre et non précisée, sans salpingo-ovariectomie, SAP |
| 68.22.11↔ | Incision ou excision de septum congénital de l'utérus par hystérectomie, sans contrôle | 68.59.19↔ | Hystérectomie vaginale autre et non précisée, sans salpingo-ovariectomie, autre |
| 68.22.12↔ | Incision ou excision de septum congénital de l'utérus par hystérectomie, assistée par laparoscopie | 68.59.20↔ | Hystérectomie vaginale autre et non précisée, avec salpingo-ovariectomie, SAP |
| 68.22.13↔ | Incision ou excision de septum congénital de l'utérus par hystérectomie, sous contrôle échographique | 68.59.21↔ | Hystérectomie vaginale autre et non précisée, avec salpingo-ovariectomie unilatérale |
| 68.22.99↔ | Incision ou excision de septum congénital de l'utérus, autre | 68.59.22↔ | Hystérectomie vaginale autre et non précisée, avec salpingo-ovariectomie bilatérale |
| 68.23↔ | Ablation d'endomètre | 68.59.29↔ | Hystérectomie vaginale autre et non précisée, avec salpingo-ovariectomie, autre |
| 68.29.00↔ | Autre excision ou destruction de lésion utérine, SAP | 68.59.99↔ | Hystérectomie vaginale autre et non précisée, autre |
| 68.29.10↔ | Excision ou destruction de lésion utérine, SAP | 68.61↔ | Hystérectomie abdominale radicale par laparoscopie |
| 68.29.11↔ | Excision ou destruction de lésion utérine, par chirurgie ouverte (abdominale) | 68.69.00↔ | Hystérectomie abdominale radicale autre et non précisée, SAP |
| 68.29.12↔ | Excision ou destruction de lésion utérine, par voie vaginale | 68.69.10↔ | Hystérectomie abdominale radicale autre et non précisée, sans lymphadénectomie |
| 68.29.13↔ | Excision ou destruction de lésion utérine, par voie vaginale, assistée par laparoscopie | 68.69.11↔ | Hystérectomie abdominale radicale autre et non précisée, avec lymphadénectomie |
| 68.29.14↔ | Excision ou destruction de lésion utérine, par laparoscopie | 68.69.99↔ | Hystérectomie abdominale radicale autre et non précisée, autre |
| 68.29.15↔ | Excision ou destruction de lésion utérine, par hystérectomie | 68.71↔ | Hystérectomie vaginale radicale par laparoscopie |
| 68.29.19↔ | Excision ou destruction de lésion utérine, autre | 68.79↔ | Hystérectomie vaginale radicale autre et non précisée |
| 68.29.20↔ | Énucléation de myome utérin, SAP | 68.8↔ | Éviscération pelvienne |
| 68.29.21↔ | Énucléation de myome utérin, par chirurgie ouverte (abdominale) | 68.9↔ | Hystérectomie autre et non précisée |
| 68.29.22↔ | Énucléation de myome utérin, par voie vaginale | 69.01↔ | Dilatation et curetage utérin pour interruption de grossesse |
| 68.29.23↔ | Énucléation de myome utérin, par voie vaginale, assistée par laparoscopie | 69.02↔ | Dilatation et curetage utérin après accouchement ou avortement |
| 68.29.24↔ | Énucléation de myome utérin, par laparoscopie | 69.09↔ | Autre dilatation et curetage de l'utérus |
| 68.29.25↔ | Énucléation de myome utérin, par hystérectomie | | |
| 68.29.29↔ | Énucléation de myome utérin, autre | | |
| 68.29.30↔ | Myomectomie utérine, SAP | | |
| 68.29.31↔ | Myomectomie utérine, par chirurgie ouverte (abdominale) | | |
| 68.29.32↔ | Myomectomie utérine, par voie vaginale | | |

| | | | |
|-----------|---|------------|--|
| 69.19↔ | Autre excision ou destruction de l'utérus et des structures de soutien | 70.4x.99↔ | Oblitération et excision totale du vagin, autre |
| 69.21↔ | Opération d'interposition | 70.50↔ | Réparation de cystocèle et de rectocèle |
| 69.22↔ | Autre suspension utérine | 70.51↔ | Réparation de cystocèle |
| 69.23↔ | Réparation vaginale d'inversion utérine (chronique) | 70.52.00↔ | Réparation de rectocèle, SAP |
| 69.29↔ | Autre réparation de l'utérus et des structures de soutien | 70.52.10↔ | Plastie du cul-de-sac de Douglas |
| 69.3↔ | Dénervation utérine paracervicale | 70.52.99↔ | Réparation de rectocèle, autre |
| 69.41↔ | Suture de lacération de l'utérus | 70.53↔ | Réparation de cystocèle et de rectocèle, avec greffon ou prothèse |
| 69.42↔ | Fermeture de fistule de l'utérus | 70.54↔ | Réparation de cystocèle, avec greffon ou prothèse |
| 69.49.00↔ | Autre réparation de l'utérus et métroplastie, SAP | 70.55↔ | Réparation de rectocèle, avec greffon ou prothèse |
| 69.49.10↔ | Autre réparation de l'utérus et métroplastie, par chirurgie ouverte (abdominale) | 70.61.00↔ | Construction vaginale, SAP |
| 69.49.20↔ | Autre réparation de l'utérus et métroplastie, par voie vaginale | 70.61.11↔ | Construction d'un vagin par greffe de peau pédiculée du pénis (pour changement de sexe) |
| 69.49.21↔ | Autre réparation de l'utérus et métroplastie, par voie vaginale, assistée par laparoscopie | 70.61.99↔ | Construction vaginale, autre |
| 69.49.30↔ | Autre réparation de l'utérus et métroplastie, par laparoscopie | 70.62↔ | Reconstruction vaginale |
| 69.49.99↔ | Autre réparation de l'utérus et métroplastie, autre | 70.63↔ | Construction vaginale, avec greffon ou prothèse |
| 69.51↔ | Aspiration curetage d'utérus pour interruption de grossesse | 70.64↔ | Reconstruction vaginale, avec greffon ou prothèse |
| 69.52↔ | Aspiration curetage d'utérus après accouchement ou avortement | 70.71↔ | Suture de lacération du vagin |
| 69.59↔ | Autre aspiration curetage de l'utérus | 70.72.00↔ | Réparation de fistule colo-vaginale, SAP |
| 69.6↔ | Technique chirurgicale pour provoquer ou réguler le flux menstruel | 70.72.10↔ | Réparation de fistule colo-vaginale, par chirurgie ouverte (abdominale) |
| 69.91↔ | Insertion de moyen thérapeutique dans l'utérus | 70.72.20↔ | Réparation de fistule colo-vaginale, par voie vaginale |
| 69.92.01↔ | Traitement pour infertilité, SAP | 70.72.30↔ | Réparation de fistule colo-vaginale, par laparoscopie |
| 69.92.10↔ | Insémination artificielle, SAP | 70.72.99↔ | Réparation de fistule colo-vaginale, autre |
| 69.92.11↔ | Insémination intra-utérine | 70.73.00↔ | Réparation de fistule recto-vaginale, SAP |
| 69.92.12↔ | Insémination intrapéritonéale directe (DIPI) | 70.73.10↔ | Réparation de fistule recto-vaginale, par chirurgie ouverte (abdominale) |
| 69.92.19↔ | Insémination artificielle, autre | 70.73.20↔ | Réparation de fistule recto-vaginale, par voie vaginale |
| 69.92.20↔ | Ponction folliculaire et aspiration d'ovocyte, transfert intra-tubaire de gamètes (GIFT), SAP | 70.73.30↔ | Réparation de fistule recto-vaginale, par laparoscopie |
| 69.92.21↔ | Ponction folliculaire percutanée (sous contrôle échographique) | 70.73.99↔ | Réparation de fistule recto-vaginale, autre |
| 69.92.22↔ | Aspiration d'ovocyte par laparoscopie | 70.74↔ | Réparation d'autre fistule vagino-entérique |
| 69.92.23↔ | Aspiration transvaginale d'ovocyte | 70.75↔ | Réparation d'autre fistule vaginale |
| 69.92.24↔ | Aspiration d'ovocyte par laparoscopie et transfert intra-tubaire de gamètes (GIFT) | 70.76↔ | Hyméorrhaphie |
| 69.92.29↔ | Ponction folliculaire et aspiration d'ovocyte, transfert intra-tubaire de gamètes (GIFT), autre | 70.77↔ | Suspension et fixation du vagin |
| 69.92.30↔ | Fécondation in vitro (FIV) et autre transfert, SAP | 70.78↔ | Suspension et fixation du vagin, avec greffon ou prothèse |
| 69.92.31↔ | Transfert d'embryon | 70.79.00↔ | Autre réparation du vagin, SAP |
| 69.92.32↔ | Transfert intra-tubaire de zygotes (ZIFT) | 70.79.10↔ | Autre colporrhaphie du vagin avec plastie du plancher pelvien |
| 69.92.39↔ | Fécondation in vitro (FIV) et autre transfert, autre | 70.79.99↔ | Autre réparation du vagin, autre |
| 69.92.99↔ | Traitement pour infertilité, autre | 70.8↔ | Oblitération de la voûte vaginale |
| 69.93↔ | Insertion de laminaire | 70.91↔ | Autre opération du vagin |
| 69.98↔ | Autres opérations des structures de soutien de l'utérus | 70.92.00↔ | Autre opération du cul-de-sac, SAP |
| 69.99↔ | Autres opérations du col utérin et de l'utérus | 70.92.10↔ | Plastie d'entéro-élytrocèle |
| 70.11↔ | Hyménotomie | 70.92.99↔ | Autre opération du cul-de-sac, autre |
| 70.12↔ | Culdotomie | 70.93↔ | Autres opérations du cul-de-sac, avec greffon ou prothèse |
| 70.13↔ | Lyse d'adhérences intraluminales du vagin | 71.01↔ | Lyse d'adhérences de la vulve |
| 70.14↔ | Autre colpotomie | 71.09↔ | Autre incision de la vulve et du périnée |
| 70.22↔ | Culdoscopie | 71.11.00↔ | Biopsie de la vulve, SAP |
| 70.23↔ | Biopsie du cul-de-sac | 71.11.20↔ | Biopsie de la vulve par incision |
| 70.24.00↔ | Biopsie vaginale, SAP | 71.11.99↔ | Biopsie de la vulve, autre |
| 70.24.20↔ | Biopsie vaginale par incision | 71.24↔ | Excision ou autre destruction de la glande de Bartholin (kyste) |
| 70.24.99↔ | Biopsie vaginale, autre | 71.29↔ | Autres opérations de la glande de Bartholin |
| 70.31↔ | Hyménectomie | 71.3↔ | Autre excision ou destruction locale de vulve et périnée |
| 70.32.00↔ | Excision ou destruction de lésion du cul-de-sac, SAP | 71.4x.00↔ | Opérations du clitoris, SAP |
| 70.32.10↔ | Excision de lésion du cul-de-sac de Douglas | 71.4x.10↔ | Réparation du clitoris (plastie «en accordéon») |
| 70.32.11↔ | Destruction du cul-de-sac de Douglas | 71.4x.99↔ | Opérations du clitoris, autre |
| 70.32.99↔ | Excision ou destruction de lésion du cul-de-sac, autre | 71.5↔ | Vulvectomie radicale |
| 70.33.00↔ | Excision ou destruction de lésion du vagin, SAP | 71.61↔ | Vulvectomie partielle |
| 70.33.10↔ | Destruction de lésion du vagin, SAP | 71.62↔ | Vulvectomie totale |
| 70.33.11↔ | Destruction de lésion du vagin, par cautérisation | 71.71↔ | Suture de lacération de vulve ou de périnée |
| 70.33.12↔ | Destruction de lésion du vagin, par électrocoagulation | 71.72↔ | Réparation de fistule de vulve ou de périnée |
| 70.33.13↔ | Destruction de lésion du vagin, par coagulation au laser | 71.73↔ | Construction de l'orifice vaginal |
| 70.33.14↔ | Destruction de lésion du vagin, par cryocoagulation | 71.79↔ | Autre réparation de la vulve et du périnée |
| 70.33.99↔ | Excision ou destruction de lésion du vagin, autre | 71.8↔ | Autres opérations de la vulve |
| 70.4x.00↔ | Oblitération et excision totale du vagin, SAP | 71.9↔ | Autres opérations des organes génitaux féminins |
| 70.4x.10↔ | Colpectomie subtotale | 72.8↔ | Accouchement avec autre instrument spécifié |
| 70.4x.20↔ | Colpectomie totale | 72.9↔ | Accouchement avec instrument non spécifié |
| 70.4x.30↔ | Colpectomie étendue (radicale) | 73.7x.13‡↔ | Traitement hospitalier avant l'accouchement durant la même hospitalisation, 14 jours au moins à 27 jours au plus |
| | | 73.7x.14‡↔ | Traitement hospitalier avant l'accouchement durant la même hospitalisation, 28 jours au moins à 55 jours au plus |

| | | | |
|------------|---|-----------|--|
| 73.7x.19†↔ | Traitement hospitalier avant l'accouchement durant la même hospitalisation, plus de jours | 76.31.20↔ | Mandibulectomie partielle et reconstruction avec greffe microvascularisée et anastomosée |
| 73.94↔ | Pubiotomie pour faciliter l'accouchement | 76.31.21↔ | Mandibulectomie partielle avec interruption de continuité et reconstruction aloplastique |
| 74.0x.00↔ | Césarienne classique, SAP | 76.31.29↔ | Mandibulectomie partielle avec autre reconstruction |
| 74.0x.10↔ | Césarienne classique, primaire | 76.31.99↔ | Mandibulectomie partielle, autre |
| 74.0x.20↔ | Césarienne classique, secondaire | 76.39.00↔ | Ostectomie partielle d'autre os de la face, SAP |
| 74.0x.99↔ | Césarienne classique, autre | 76.39.10↔ | Ostectomie partielle d'autre os de la face, reconstruction avec greffe microvascularisée et anastomosée |
| 74.1x.00↔ | Césarienne isthmique basse, SAP | 76.39.11↔ | Ostectomie partielle d'autre os de la face, reconstruction des tissus mous et durs |
| 74.1x.10↔ | Césarienne isthmique basse, primaire | 76.39.19↔ | Ostectomie partielle d'autre os de la face, autre réparation |
| 74.1x.20↔ | Césarienne isthmique basse, secondaire | 76.39.99↔ | Ostectomie partielle d'autre os de la face, autre |
| 74.1x.99↔ | Césarienne isthmique basse, autre | 76.41.00↔ | Mandibulectomie totale avec reconstruction simultanée, SAP |
| 74.2x.00↔ | Césarienne extrapéritonéale, SAP | 76.41.10↔ | Mandibulectomie totale et reconstruction simultanée, reconstruction avec greffe microvascularisée et anastomosée |
| 74.2x.10↔ | Césarienne extrapéritonéale, primaire | 76.41.99↔ | Mandibulectomie totale avec reconstruction simultanée, autre |
| 74.2x.20↔ | Césarienne extrapéritonéale, secondaire | 76.42↔ | Autre mandibulectomie totale |
| 74.2x.99↔ | Césarienne extrapéritonéale, autre | 76.43.00↔ | Autre reconstruction de la mandibule, SAP |
| 74.3↔ | Ablation de grossesse ectopique extratubaire | 76.43.10↔ | Autre reconstruction de la mandibule avec greffe microvascularisée et anastomosée |
| 74.4x.00↔ | Césarienne d'autre type spécifié, SAP | 76.43.11↔ | Insertion d'implant CAD pour réparer un défaut mandibulaire simple |
| 74.4x.10↔ | Césarienne d'autre type spécifié, primaire | 76.43.12↔ | Insertion d'implant CAD pour réparer un défaut mandibulaire important ou complexe |
| 74.4x.20↔ | Césarienne d'autre type spécifié, secondaire | 76.43.99↔ | Autre reconstruction de la mandibule, autre |
| 74.4x.99↔ | Césarienne d'autre type spécifié, autre | 76.44.00↔ | Ostectomie totale d'autre os de la face avec reconstruction simultanée, SAP |
| 74.99.00↔ | Autre césarienne de type non spécifié, SAP | 76.44.10↔ | Ostectomie totale d'autre os de la face, reconstruction avec greffe microvascularisée et anastomosée |
| 74.99.10↔ | Autre césarienne de type non spécifié, primaire | 76.44.11↔ | Ostectomie totale d'autre os de la face, reconstruction avec greffe non vascularisée |
| 74.99.20↔ | Autre césarienne de type non spécifié, secondaire | 76.44.19↔ | Ostectomie totale d'autre os de la face, avec autre reconstruction |
| 74.99.99↔ | Autre césarienne de type non spécifié, autre | 76.44.99↔ | Ostectomie totale d'autre os de la face avec reconstruction simultanée, autre |
| 75.50↔ | Réparation de déchirure obstétricale récente de l'utérus, SAP | 76.45↔ | Autre ostectomie totale d'os de la face |
| 75.51↔ | Réparation de déchirure obstétricale récente du col utérin | 76.46.00↔ | Autre reconstruction d'autre os de la face, SAP |
| 75.52↔ | Réparation de déchirure obstétricale récente du corps utérin | 76.46.10↔ | Autre reconstruction d'autre os de la face avec greffe microvascularisée et anastomosée |
| 75.61↔ | Réparation de déchirure obstétricale récente de la vessie et de l'urètre | 76.46.99↔ | Autre reconstruction d'autre os de la face, autre |
| 75.93↔ | Correction chirurgicale d'utérus inversé | 76.5x.00↔ | Arthroplastie temporo-mandibulaire, SAP |
| 75.c1.11†↔ | Transfusion dans le cordon ombilical, guidée par échographie | 76.5x.10↔ | Condylectomie avec reconstruction de l'articulation temporo-mandibulaire |
| 75.c1.12†↔ | Transfusion intrapéritonéale au fœtus, guidée par échographie | 76.5x.19↔ | Condylectomie sur l'articulation temporo-mandibulaire, autre |
| 75.c2↔ | Création de shunt chez le fœtus, guidée par échographie | 76.5x.20↔ | Discoplastie avec reconstruction de l'articulation temporo-mandibulaire |
| 75.c3↔ | Destruction de tissu fœtal, guidée par échographie | 76.5x.29↔ | Discoplastie sur l'articulation temporo-mandibulaire, autre |
| 75.c4↔ | Embolisation thérapeutique chez le fœtus, guidée par échographie | 76.5x.30↔ | Extirpation du disque articulaire (discectomie) avec reconstruction de l'articulation temporo-mandibulaire |
| 75.c8.00↔ | Interventions sur le cœur du fœtus, guidées par échographie, SAP | 76.5x.39↔ | Extirpation du disque articulaire (discectomie) de l'articulation temporo-mandibulaire, autre |
| 75.c8.11↔ | Dilatation de valves cardiaques par cathéter à ballonnet, guidée par échographie | 76.5x.40↔ | Réséction du tubercule articulaire de l'articulation temporo-mandibulaire |
| 75.c8.99↔ | Interventions sur le cœur du fœtus, guidées par échographie, autre | 76.5x.41↔ | Plastie de reconstruction de l'articulation temporo-mandibulaire |
| 75.c9↔ | Traitements invasifs du fœtus, guidés par échographie, autre | 76.5x.42↔ | Stabilisation (limitant la mobilité) de l'articulation temporo-mandibulaire |
| 75.d0↔ | Traitements fœtoscopiques invasifs du fœtus, SAP | 76.5x.50↔ | Extraction arthroscopique de souris de l'articulation temporo-mandibulaire |
| 75.d1↔ | Destruction et excision fœtoscopique de tissu fœtal | 76.5x.59↔ | Extraction de souris de l'articulation temporo-mandibulaire, autre |
| 75.d2↔ | Insertion et enlèvement fœtoscopiques d'un ballonnet trachéal | 76.5x.60↔ | Implantation d'endoprothèse dans l'articulation temporo-mandibulaire |
| 75.d9↔ | Traitements fœtoscopiques invasifs du fœtus, autre | 76.5x.61↔ | Remplacement d'endoprothèse dans l'articulation temporo-mandibulaire |
| 75.e0↔ | Interventions chirurgicales ouvertes sur le fœtus, SAP | 76.5x.70↔ | Implantation d'une endoprothèse totale d'articulation temporo-mandibulaire avec des composants préfabriqués (L) |
| 75.e1↔ | Intervention chirurgicale à utérus ouvert, pour l'excision de tissu fœtal | 76.5x.71↔ | Implantation d'une endoprothèse totale d'articulation temporo-mandibulaire avec des composants CAD-CAM [CAO/FAO] |
| 75.e2↔ | Intervention chirurgicale à utérus ouvert, pour une reconstruction plastique sur le fœtus | 76.5x.90↔ | Autre arthroplastie ou discoplastie de l'articulation temporo-mandibulaire |
| 75.e9↔ | Interventions chirurgicales ouvertes sur le fœtus, autre | 76.5x.99↔ | Arthroplastie temporo-mandibulaire, autre |
| 76.01↔ | Séquestrectomie d'os de la face | 76.61.00↔ | Ostéoplastie fermée [ostéotomie] de branche mandibulaire, SAP |
| 76.09.00↔ | Autre incision d'os de la face, SAP | | |
| 76.09.10↔ | Réostéotomie après réduction de fracture d'os de la face | | |
| 76.09.99↔ | Autre incision d'os de la face, autre | | |
| 76.11.00↔ | Biopsie d'os de la face, SAP | | |
| 76.11.11↔ | Biopsie ouverte (par incision) d'os de la face | | |
| 76.11.99↔ | Biopsie d'os de la face, autre | | |
| 76.19.11↔ | Biopsie ouverte (par incision) de l'articulation temporo-mandibulaire | | |
| 76.2x.00↔ | Excision ou destruction locale de lésion d'os de la face, SAP | | |
| 76.2x.10↔ | Décoréction d'os de la face | | |
| 76.2x.11↔ | Excision de tissu périostique d'os de la face | | |
| 76.2x.12↔ | Réséction (ostectomie modelante) d'os de la face | | |
| 76.2x.20↔ | Destruction de lésion d'os de la face | | |
| 76.2x.99↔ | Excision ou destruction locale de lésion d'os de la face, autre | | |
| 76.31.00↔ | Mandibulectomie partielle, SAP | | |
| 76.31.10↔ | Mandibulectomie partielle sans reconstruction | | |

| | | | |
|-----------|--|-----------|---|
| 76.61.10↔ | Ostéoplastie fermée [ostéotomie] de branche mandibulaire, sans distraction | 76.76.11↔ | Réduction ouverte de fracture multiple du corps mandibulaire |
| 76.61.20↔ | Ostéoplastie fermée [ostéotomie] de branche mandibulaire, avec distraction | 76.76.20↔ | Réduction ouverte (abord externe) de fracture unique ou multiple de branche mandibulaire |
| 76.61.99↔ | Ostéoplastie fermée [ostéotomie] de branche mandibulaire, autre | 76.76.21↔ | Réduction ouverte (abord transoral) de fracture unique ou multiple de branche mandibulaire |
| 76.62.00↔ | Ostéoplastie ouverte [ostéotomie] de branche mandibulaire, SAP | 76.76.30↔ | Réduction ouverte (abord transoral ou externe) de fracture de processus articulaire de la mandibule |
| 76.62.10↔ | Ostéoplastie ouverte [ostéotomie] de branche mandibulaire, sans distraction | 76.76.99↔ | Réduction ouverte de fracture de la mandibule, autre |
| 76.62.20↔ | Ostéoplastie ouverte [ostéotomie] de branche mandibulaire, avec distraction | 76.77.00↔ | Réduction ouverte de fracture alvéolo-dentaire, SAP |
| 76.62.99↔ | Ostéoplastie ouverte [ostéotomie] de branche mandibulaire, autre | 76.77.10↔ | Réduction ouverte de fracture alvéolo-dentaire de l'os maxillaire |
| 76.63.00↔ | Ostéoplastie [ostéotomie] du corps de la mandibule, SAP | 76.77.11↔ | Réduction ouverte de fracture alvéolo-dentaire de la mandibule |
| 76.63.10↔ | Ostéoplastie [ostéotomie] de l'os maxillaire de la crête alvéolaire latérale ou avec interruption de continuité frontale, sans distraction | 76.77.99↔ | Réduction ouverte de fracture alvéolo-dentaire, autre |
| 76.63.11↔ | Ostéoplastie [ostéotomie] de l'os maxillaire de la crête alvéolaire latérale ou avec interruption de continuité de la branche mandibulaire horizontale, sans distraction | 76.78.00↔ | Autre réduction fermée de fracture d'os de la face, SAP |
| 76.63.12↔ | Ostéoplastie [ostéotomie] pour déplacement du menton, sans distraction | 76.78.10↔ | Réduction fermée de fracture de paroi antérieure de sinus frontal |
| 76.63.20↔ | Déplacement du processus alvéolaire par distraction horizontale après ostéotomie | 76.78.11↔ | Réduction endoscopique de fracture de paroi antérieure de sinus frontal |
| 76.63.21↔ | Déplacement de la mandibule par distraction après ostéotomie sur la branche mandibulaire horizontale | 76.78.20↔ | Réduction fermée de fracture orbitaire |
| 76.63.99↔ | Ostéoplastie [ostéotomie] du corps de la mandibule, autre | 76.78.21↔ | Réduction endoscopique de fracture orbitaire |
| 76.64↔ | Autre chirurgie orthognathique de la mandibule | 76.78.99↔ | Autre réduction fermée de fracture d'os de la face, autre |
| 76.65.00↔ | Ostéoplastie [ostéotomie] segmentaire de l'os maxillaire, SAP | 76.79.00↔ | Autre réduction ouverte de fracture d'os de la face, SAP |
| 76.65.10↔ | Ostéoplastie [ostéotomie] segmentaire de l'os maxillaire, sans distraction | 76.79.10↔ | Autre réduction ouverte de fracture de toit de l'orbite |
| 76.65.20↔ | Ostéotomie de l'os maxillaire de la crête alvéolaire frontale, avec distraction | 76.79.11↔ | Autre réduction ouverte de fracture de paroi orbitaire latérale |
| 76.65.21↔ | Ostéotomie de l'os maxillaire de la crête alvéolaire latérale, avec distraction | 76.79.19↔ | Autre réduction ouverte d'autre fracture orbitaire |
| 76.65.22↔ | Ostéotomie de l'os maxillaire de la crête alvéolaire frontale et latérale en plusieurs segments, avec distraction | 76.79.20↔ | Autre réduction ouverte de fracture de paroi de sinus frontal |
| 76.65.99↔ | Ostéoplastie [ostéotomie] segmentaire de l'os maxillaire, autre | 76.79.30↔ | Autre réduction ouverte de fracture naso-ethmoïdale |
| 76.66.00↔ | Ostéoplastie [ostéotomie] totale de l'os maxillaire, SAP | 76.79.31↔ | Autre réduction ouverte de fracture centrolatérale du massif facial |
| 76.66.10↔ | Ostéoplastie [ostéotomie] totale de l'os maxillaire, sans distraction | 76.79.39↔ | Autre réduction ouverte d'autre fracture latérale du massif facial |
| 76.66.20↔ | Ostéotomie de l'os maxillaire de type Le Fort I d'un seul tenant, avec distraction | 76.79.40↔ | Autre réduction ouverte de fractures multiples du massif facial |
| 76.66.21↔ | Ostéotomie de l'os maxillaire de type Le Fort I en deux segments, avec distraction | 76.79.99↔ | Autre réduction ouverte de fracture d'os de la face, autre |
| 76.66.22↔ | Ostéotomie de l'os maxillaire de type Le Fort I en trois ou quatre segments, avec distraction | 76.91.00↔ | Grefe osseuse d'os de la face, SAP |
| 76.66.30↔ | Reconstruction et plastie d'augmentation de l'os maxillaire par greffe d'os total | 76.91.10↔ | Grefe osseuse d'os de la face |
| 76.66.99↔ | Ostéoplastie [ostéotomie] totale de l'os maxillaire, autre | 76.91.11↔ | Grefe osseuse d'os de la face, fragment à pédicule vascularisé |
| 76.67↔ | Génioplastie de réduction | 76.91.99↔ | Grefe osseuse d'os de la face, autre |
| 76.68↔ | Génioplastie d'augmentation | 76.92.20↔ | Insertion d'un implant CAD au niveau des os de la face, sans participation de la boîte crânienne, jusqu'à 2 régions |
| 76.69.00↔ | Autre réparation d'os de la face, SAP | 76.92.21↔ | Insertion d'un implant CAD au niveau des os de la face, sans participation de la boîte crânienne, 3 régions et plus |
| 76.69.10↔ | Ostéotomie de déplacement du massif facial de type Le Fort II ou Le Fort III, sans distraction | 76.92.30↔ | Insertion d'implant CAD pour réparer un défaut maxillaire simple |
| 76.69.20↔ | Ostéotomie de déplacement du massif facial de type Le Fort III, avec distraction | 76.92.31↔ | Insertion d'implant CAD pour réparer un défaut maxillaire important ou complexe |
| 76.69.21↔ | Ostéotomie de déplacement du massif facial de type Le Fort II, combinée avec autre ostéotomie, avec distraction | 76.94↔ | Réduction ouverte de luxation temporo-mandibulaire |
| 76.69.30↔ | Ostéotomie de déplacement du massif facial de type Le Fort III, avec distraction | 76.97↔ | Ablation de matériel de fixation interne d'os de la face |
| 76.69.40↔ | Ostéotomie de déplacement du massif facial de type Le Fort III, combinée avec ostéotomie de type Le Fort I, avec distraction | 77.00↔ | Séquestrectomie, site non précisé |
| 76.69.90↔ | Autre ostéotomie de déplacement du massif facial | 77.01.00↔ | Séquestrectomie, clavicule, omoplate, côtes et sternum, SAP |
| 76.69.99↔ | Autre réparation d'os de la face, autre | 77.01.10↔ | Séquestrectomie, clavicule et omoplate, sans insertion de réservoir médicamenteux |
| 76.70↔ | Réduction de fracture d'os de la face, SAP | 77.01.11↔ | Séquestrectomie, clavicule et omoplate, avec insertion de réservoir médicamenteux |
| 76.72↔ | Réduction ouverte de fracture de l'os malaire et de l'arcade zygomatique | 77.01.20↔ | Séquestrectomie, côtes et sternum, sans insertion de réservoir médicamenteux |
| 76.74↔ | Réduction ouverte de fracture du maxillaire | 77.01.21↔ | Séquestrectomie, côtes et sternum, avec insertion de réservoir médicamenteux |
| 76.76.00↔ | Réduction ouverte de fracture de la mandibule, SAP | 77.01.99↔ | Séquestrectomie, clavicule, omoplate, côtes et sternum, autre |
| 76.76.10↔ | Réduction ouverte de fracture simple du corps mandibulaire | 77.02.00↔ | Séquestrectomie, humérus, SAP |
| | | 77.02.10↔ | Séquestrectomie, humérus, sans insertion de réservoir médicamenteux |
| | | 77.02.11↔ | Séquestrectomie, humérus, avec insertion de réservoir médicamenteux |
| | | 77.02.99↔ | Séquestrectomie, humérus, autre |
| | | 77.03.00↔ | Séquestrectomie, radius et cubitus, SAP |
| | | 77.03.10↔ | Séquestrectomie, radius et cubitus, sans insertion de réservoir médicamenteux |
| | | 77.03.11↔ | Séquestrectomie, radius et cubitus, avec insertion de réservoir médicamenteux |
| | | 77.03.99↔ | Séquestrectomie, radius et cubitus, autre |
| | | 77.04.00↔ | Séquestrectomie, os du carpe et du métacarpe, SAP |
| | | 77.04.10↔ | Séquestrectomie, os du carpe et du métacarpe, sans insertion de réservoir médicamenteux |

| | | | |
|-----------|--|-----------|--|
| 77.04.11↔ | Séquestrectomie, os du carpe et du métacarpe, avec insertion de réservoir médicamenteux | 77.12.11↔ | Autre incision osseuse sans section, humérus, extraction de corps étranger |
| 77.04.99↔ | Séquestrectomie, os du carpe et du métacarpe, autre | 77.12.12↔ | Autre incision osseuse sans section, humérus, insertion et enlèvement de réservoir médicamenteux |
| 77.05.00↔ | Séquestrectomie, fémur, SAP | 77.12.13↔ | Autre incision osseuse sans section, humérus, drainage |
| 77.05.10↔ | Séquestrectomie, fémur, sans insertion de réservoir médicamenteux | 77.12.99↔ | Autre incision osseuse sans section, humérus, autre |
| 77.05.11↔ | Séquestrectomie, fémur, avec insertion de réservoir médicamenteux | 77.13.00↔ | Autre incision osseuse sans section, radius et cubitus, SAP |
| 77.05.99↔ | Séquestrectomie, fémur, autre | 77.13.10↔ | Autre incision osseuse sans section, radius et cubitus, exploration et forage de l'os |
| 77.06.00↔ | Séquestrectomie, rotule, SAP | 77.13.11↔ | Autre incision osseuse sans section, radius et cubitus, extraction de corps étranger |
| 77.06.10↔ | Séquestrectomie, rotule, sans insertion de réservoir médicamenteux | 77.13.12↔ | Autre incision osseuse sans section, radius et cubitus, insertion et enlèvement de réservoir médicamenteux |
| 77.06.11↔ | Séquestrectomie, rotule, avec insertion de réservoir médicamenteux | 77.13.13↔ | Autre incision osseuse sans section, radius et cubitus, drainage |
| 77.06.99↔ | Séquestrectomie, rotule, autre | 77.13.99↔ | Autre incision osseuse sans section, radius et cubitus, autre |
| 77.07.00↔ | Séquestrectomie, tibia et péroné, SAP | 77.14.00↔ | Autre incision osseuse sans section, os du carpe et du métacarpe, SAP |
| 77.07.10↔ | Séquestrectomie, tibia et péroné, sans insertion de réservoir médicamenteux | 77.14.10↔ | Autre incision osseuse sans section, os du carpe et du métacarpe, exploration et forage de l'os |
| 77.07.11↔ | Séquestrectomie, tibia et péroné, avec insertion de réservoir médicamenteux | 77.14.11↔ | Autre incision osseuse sans section, os du carpe et du métacarpe, extraction de corps étranger |
| 77.07.99↔ | Séquestrectomie, tibia et péroné, autre | 77.14.12↔ | Autre incision osseuse sans section, os du carpe et du métacarpe, insertion et enlèvement de réservoir médicamenteux |
| 77.08.00↔ | Séquestrectomie, os du tarse et du métatarse, SAP | 77.14.13↔ | Autre incision osseuse sans section, os du carpe et du métacarpe, drainage |
| 77.08.10↔ | Séquestrectomie, os du tarse et du métatarse, sans insertion de réservoir médicamenteux | 77.14.99↔ | Autre incision osseuse sans section, os du carpe et du métacarpe, autre |
| 77.08.11↔ | Séquestrectomie, os du tarse et du métatarse, avec insertion de réservoir médicamenteux | 77.15.00↔ | Autre incision osseuse sans section, fémur, SAP |
| 77.08.99↔ | Séquestrectomie, os du tarse et du métatarse, autre | 77.15.10↔ | Autre incision osseuse sans section, fémur (autre partie), exploration et forage de l'os |
| 77.09.00↔ | Séquestrectomie, autre site spécifié, sauf os de la face, SAP | 77.15.11↔ | Autre incision osseuse sans section, fémur, extraction de corps étranger |
| 77.09.10↔ | Séquestrectomie, phalanges de la main, sans insertion de réservoir médicamenteux | 77.15.12↔ | Autre incision osseuse sans section, fémur, insertion et enlèvement de réservoir médicamenteux |
| 77.09.11↔ | Séquestrectomie, phalanges de la main, avec insertion de réservoir médicamenteux | 77.15.13↔ | Autre incision osseuse sans section, fémur, drainage |
| 77.09.20↔ | Séquestrectomie, colonne vertébrale, sans insertion de réservoir médicamenteux | 77.15.20↔ | Autre incision osseuse sans section, fémur, exploration et forage de l'os du col fémoral |
| 77.09.21↔ | Séquestrectomie, colonne vertébrale, avec insertion de réservoir médicamenteux | 77.15.99↔ | Autre incision osseuse sans section, fémur, autre |
| 77.09.30↔ | Séquestrectomie, os pelvien, sans insertion de réservoir médicamenteux | 77.16.00↔ | Autre incision osseuse sans section, rotule, SAP |
| 77.09.31↔ | Séquestrectomie, os pelvien, avec insertion de réservoir médicamenteux | 77.16.10↔ | Autre incision osseuse sans section, rotule, exploration et forage de l'os |
| 77.09.40↔ | Séquestrectomie, phalanges du pied, sans insertion de réservoir médicamenteux | 77.16.11↔ | Autre incision osseuse sans section, rotule, extraction de corps étranger |
| 77.09.41↔ | Séquestrectomie, phalanges du pied, avec insertion de réservoir médicamenteux | 77.16.12↔ | Autre incision osseuse sans section, rotule, insertion et enlèvement de réservoir médicamenteux |
| 77.09.90↔ | Séquestrectomie, autres os non spécifiés, sans insertion de réservoir médicamenteux | 77.16.13↔ | Autre incision osseuse sans section, rotule, drainage |
| 77.09.91↔ | Séquestrectomie, autres os non spécifiés, avec insertion de réservoir médicamenteux | 77.16.99↔ | Autre incision osseuse sans section, rotule, autre |
| 77.09.99↔ | Séquestrectomie, autre site spécifié, sauf os de la face, autre | 77.17.00↔ | Autre incision osseuse sans section, tibia et péroné, SAP |
| 77.10↔ | Autre incision osseuse sans section, site non précisé | 77.17.10↔ | Autre incision osseuse sans section, tibia et péroné, exploration et forage de l'os |
| 77.11.00↔ | Autre incision osseuse sans section, clavicule, omoplate, côtes et sternum, SAP | 77.17.11↔ | Autre incision osseuse sans section, tibia et péroné, extraction de corps étranger |
| 77.11.10↔ | Incision osseuse sans section, clavicule et omoplate, exploration et forage de l'os | 77.17.12↔ | Autre incision osseuse sans section, tibia et péroné, insertion et enlèvement de réservoir médicamenteux |
| 77.11.11↔ | Incision osseuse sans section, clavicule et omoplate, extraction de corps étranger | 77.17.13↔ | Autre incision osseuse sans section, tibia et péroné, drainage |
| 77.11.12↔ | Incision osseuse sans section, clavicule et omoplate, insertion et enlèvement de réservoir médicamenteux | 77.17.99↔ | Autre incision osseuse sans section, tibia et péroné, autre |
| 77.11.13↔ | Incision osseuse sans section, clavicule et omoplate, drainage | 77.18.00↔ | Autre incision osseuse sans section, os du tarse et du métatarse, SAP |
| 77.11.20↔ | Incision osseuse sans section, côtes et sternum, exploration et forage de l'os | 77.18.10↔ | Autre incision osseuse sans section, astragale, SAP |
| 77.11.21↔ | Incision osseuse sans section, côtes et sternum, extraction de corps étranger | 77.18.11↔ | Autre incision osseuse sans section, astragale, exploration et forage de l'os |
| 77.11.22↔ | Incision osseuse sans section, côtes et sternum, insertion et enlèvement de réservoir médicamenteux | 77.18.12↔ | Autre incision osseuse sans section, astragale, extraction de corps étranger |
| 77.11.23↔ | Incision osseuse sans section, côtes et sternum, drainage | 77.18.13↔ | Autre incision osseuse sans section, astragale, pose et enlèvement d'un implant médicamenteux |
| 77.11.99↔ | Autre incision osseuse sans section, clavicule, omoplate, côtes et sternum, autre | 77.18.14↔ | Autre incision osseuse sans section, astragale, drainage |
| 77.12.00↔ | Autre incision osseuse sans section, humérus, SAP | 77.18.19↔ | Autre incision osseuse sans section, astragale, autre |
| 77.12.10↔ | Autre incision osseuse sans section, humérus, exploration et forage de l'os | 77.18.20↔ | Autre incision osseuse sans section, calcanéum, SAP |
| | | 77.18.21↔ | Autre incision osseuse sans section, calcanéum, exploration et forage de l'os |
| | | 77.18.22↔ | Autre incision osseuse sans section, calcanéum, extraction de corps étranger |

| | | | |
|-----------|--|-----------|--|
| 77.18.23↔ | Autre incision osseuse sans section, calcanéum, pose et enlèvement d'implant médicamenteux | 77.23↔ | Ostéotomie cunéiforme, radius et cubitus |
| 77.18.24↔ | Autre incision osseuse sans section, calcanéum, drainage | 77.24↔ | Ostéotomie cunéiforme, os du carpe et du métacarpe |
| 77.18.29↔ | Autre incision osseuse sans section, calcanéum, autre | 77.25.00↔ | Ostéotomie cunéiforme, fémur, SAP |
| 77.18.30↔ | Autre incision osseuse sans section, autre os du tarse, SAP | 77.25.10↔ | Ostéotomie cunéiforme, col fémoral |
| 77.18.31↔ | Autre incision osseuse sans section, autre os du tarse, exploration et forage de l'os | 77.25.20↔ | Ostéotomie cunéiforme d'autre partie du fémur |
| 77.18.32↔ | Autre incision osseuse sans section, autre os du tarse, extraction de corps étranger | 77.25.99↔ | Ostéotomie cunéiforme, fémur, autre |
| 77.18.33↔ | Autre incision osseuse sans section, autre os du tarse, pose et enlèvement d'implant médicamenteux | 77.27.00↔ | Ostéotomie cunéiforme, tibia et péroné, SAP |
| 77.18.34↔ | Autre incision osseuse sans section, autre os du tarse, drainage | 77.27.10↔ | Ostéotomie cunéiforme, tibia |
| 77.18.39↔ | Autre incision osseuse sans section, autre os du tarse, autre | 77.27.20↔ | Ostéotomie cunéiforme, péroné |
| 77.18.40↔ | Autre incision osseuse sans section, os du métatarse, SAP | 77.27.99↔ | Ostéotomie cunéiforme, tibia et péroné, autre |
| 77.18.41↔ | Autre incision osseuse sans section, os du métatarse, exploration et forage de l'os | 77.28.00↔ | Ostéotomie cunéiforme, os du tarse et du métatarse, SAP |
| 77.18.42↔ | Autre incision osseuse sans section, os du métatarse, extraction de corps étranger | 77.28.10↔ | Ostéotomie cunéiforme, astragale |
| 77.18.43↔ | Autre incision osseuse sans section, os du métatarse, pose et enlèvement d'implant médicamenteux | 77.28.20↔ | Ostéotomie cunéiforme, calcanéum |
| 77.18.44↔ | Autre incision osseuse sans section, os du métatarse, drainage | 77.28.30↔ | Ostéotomie cunéiforme, autres os du tarse |
| 77.18.49↔ | Autre incision osseuse sans section, os du métatarse, autre | 77.28.40↔ | Ostéotomie cunéiforme, os du métatarse |
| 77.18.99↔ | Autre incision osseuse sans section, os du tarse et du métatarse, autre | 77.28.99↔ | Ostéotomie cunéiforme, os du tarse et du métatarse, autre |
| 77.19.00↔ | Incision osseuse, autre site spécifié, sauf os de la face, SAP | 77.29.00↔ | Autre ostéotomie cunéiforme, autre site spécifié, sauf os de la face, SAP |
| 77.19.10↔ | Incision osseuse, phalanges de la main, exploration et forage de l'os | 77.29.10↔ | Ostéotomie cunéiforme, phalanges de la main |
| 77.19.11↔ | Incision osseuse, phalanges de la main, extraction de corps étranger | 77.29.20↔ | Ostéotomie cunéiforme, vertèbre |
| 77.19.12↔ | Incision osseuse, phalanges de la main, insertion et enlèvement de réservoir médicamenteux | 77.29.30↔ | Ostéotomie cunéiforme, os pelvien |
| 77.19.13↔ | Incision osseuse, phalanges de la main, drainage | 77.29.40↔ | Ostéotomie cunéiforme, phalanges du pied |
| 77.19.19↔ | Autre incision osseuse de phalanges de la main | 77.29.99↔ | Autre ostéotomie cunéiforme, autre site spécifié, sauf os de la face, autre |
| 77.19.20↔ | Incision osseuse, colonne vertébrale, exploration et forage de l'os | 77.30↔ | Autre section osseuse, site non spécifié |
| 77.19.21↔ | Incision osseuse, colonne vertébrale, extraction de corps étranger | 77.31.00↔ | Autre section osseuse, clavicule, omoplate, côtes et sternum, SAP |
| 77.19.22↔ | Incision osseuse, colonne vertébrale, insertion et enlèvement de réservoir médicamenteux | 77.31.10↔ | Autre section osseuse d'omoplate |
| 77.19.23↔ | Incision osseuse, colonne vertébrale, drainage | 77.31.11↔ | Autre section osseuse de clavicule |
| 77.19.29↔ | Autre incision osseuse de la colonne vertébrale | 77.31.20↔ | Autre section osseuse de côte |
| 77.19.30↔ | Incision osseuse, os pelvien, exploration et forage de l'os | 77.31.21↔ | Autre section osseuse du sternum |
| 77.19.31↔ | Incision osseuse, os pelvien, extraction de corps étranger | 77.31.99↔ | Autre section osseuse, clavicule, omoplate, côtes et sternum, autre |
| 77.19.32↔ | Incision osseuse, os pelvien, insertion et enlèvement de réservoirs médicamenteux | 77.32.00↔ | Autre section osseuse, humérus, SAP |
| 77.19.33↔ | Incision osseuse, os pelvien, drainage | 77.32.10↔ | Corticotomie et transport de segment huméral |
| 77.19.39↔ | Autre incision osseuse, autre incision de l'os pelvien | 77.32.99↔ | Autre section osseuse, humérus, autre |
| 77.19.40↔ | Incision osseuse, phalanges du pied, exploration et forage de l'os | 77.33.00↔ | Autre section osseuse, radius et cubitus, SAP |
| 77.19.41↔ | Incision osseuse, phalanges du pied, extraction de corps étranger | 77.33.10↔ | Corticotomie et transport de segment radial et cubital |
| 77.19.42↔ | Incision osseuse, phalanges du pied, insertion et enlèvement de réservoir médicamenteux | 77.33.20↔ | Section osseuse du cubitus distal et de la diaphyse cubitale |
| 77.19.43↔ | Incision osseuse, phalanges du pied, drainage | 77.33.99↔ | Autre section osseuse, radius et cubitus, autre |
| 77.19.49↔ | Autre incision osseuse de phalanges du pied | 77.34.00↔ | Autre section osseuse, os du carpe et du métacarpe, SAP |
| 77.19.90↔ | Incision osseuse, autre site spécifié, exploration et forage de l'os | 77.34.10↔ | Section osseuse, ostéotomie de (dé)rotation d'os du carpe et du métacarpe |
| 77.19.91↔ | Incision osseuse, autre site spécifié, extraction de corps étranger | 77.34.11↔ | Section osseuse, ostéotomie complexe (pluridimensionnelle) d'os du carpe et du métacarpe |
| 77.19.92↔ | Incision osseuse, autre site spécifié, insertion et enlèvement de réservoir médicamenteux | 77.34.99↔ | Autre section osseuse, os du carpe et du métacarpe, autre |
| 77.19.93↔ | Incision osseuse, autre site spécifié, drainage | 77.35.00↔ | Autre section osseuse, fémur, SAP |
| 77.19.99↔ | Incision osseuse, autre site spécifié, sauf os de la face, autre | 77.35.10↔ | Ostéotomie de (dé)rotation du col fémoral |
| 77.20↔ | Ostéotomie cunéiforme, site non spécifié | 77.35.11↔ | Corticotomie et transport de segment du col fémoral |
| 77.21.00↔ | Ostéotomie cunéiforme, clavicule, omoplate, côtes et sternum, SAP | 77.35.12↔ | Ostéotomie complexe (pluridimensionnelle) du col fémoral (avec correction axiale) |
| 77.21.10↔ | Ostéotomie cunéiforme, omoplate | 77.35.19↔ | Autre section osseuse du col fémoral |
| 77.21.11↔ | Ostéotomie cunéiforme, clavicule | 77.35.20↔ | Ostéotomie de (dé)rotation d'autre partie du fémur |
| 77.21.20↔ | Ostéotomie cunéiforme, côte | 77.35.21↔ | Corticotomie et transport de segment d'autre partie du fémur |
| 77.21.21↔ | Ostéotomie cunéiforme, sternum | 77.35.22↔ | Ostéotomie complexe (pluridimensionnelle) d'autre partie du fémur (avec correction axiale) |
| 77.21.99↔ | Ostéotomie cunéiforme, clavicule, omoplate, côtes et sternum, autre | 77.35.23↔ | Autre section osseuse d'autre segment du fémur |
| 77.22↔ | Ostéotomie cunéiforme, humérus | 77.35.99↔ | Autre section osseuse, fémur, autre |
| | | 77.37.00↔ | Autre section osseuse, tibia et péroné, SAP |
| | | 77.37.10↔ | Ostéotomie de rotation du tibia |
| | | 77.37.12↔ | Corticotomie et transport de segment tibial |
| | | 77.37.13↔ | Ostéotomie complexe (pluridimensionnelle) du tibia (avec correction axiale) |
| | | 77.37.14↔ | Ostéotomie valgusante ou varisante du tibia |
| | | 77.37.19↔ | Autre section osseuse du tibia |
| | | 77.37.20↔ | Ostéotomie de (dé)rotation du péroné |
| | | 77.37.21↔ | Corticotomie et transport de segment du péroné |
| | | 77.37.22↔ | Ostéotomie complexe (pluridimensionnelle) du péroné (avec correction axiale) |
| | | 77.37.29↔ | Autre section osseuse du péroné |
| | | 77.37.99↔ | Autre section osseuse, tibia et péroné, autre |

| | | | |
|-----------|---|-----------|--|
| 77.38.00↔ | Autre section osseuse, os du tarse et du métatarse, SAP | 77.61.10↔ | Excision locale de lésion ou de tissu osseux, clavicule et omoplate |
| 77.38.10↔ | Ostéotomie de (dé)rotation d'os du tarse | 77.61.11↔ | Excision locale de lésion ou de tissu osseux, côte |
| 77.38.11↔ | Corticotomie et transport de segment d'os du tarse | 77.61.12↔ | Excision locale de lésion ou de tissu osseux, sternum |
| 77.38.12↔ | Ostéotomie complexe (pluridimensionnelle) d'os du tarse (avec correction axiale) | 77.61.20↔ | Débridement, clavicule et omoplate |
| 77.38.19↔ | Autre section osseuse du tarse | 77.61.99↔ | Excision locale de lésion ou de tissu osseux, clavicule, omoplate, côtes et sternum, autre |
| 77.38.29↔ | Autre section osseuse du métatarse | 77.62.00↔ | Excision locale de lésion ou de tissu osseux, humérus, SAP |
| 77.38.99↔ | Autre section osseuse, os du tarse et du métatarse, autre | 77.62.20↔ | Débridement, humérus |
| 77.39.00↔ | Autre section osseuse, autre site spécifié, sauf os de la face, SAP | 77.62.99↔ | Excision locale de lésion ou de tissu osseux, humérus, autre |
| 77.39.10↔ | Ostéotomie de (dé)rotation de phalanges de la main | 77.63.00↔ | Excision locale de lésion ou de tissu osseux, radius et cubitus, SAP |
| 77.39.19↔ | Autre section osseuse de phalanges de la main | 77.63.20↔ | Débridement, radius et cubitus |
| 77.39.30↔ | Ostéotomie de (dé)rotation d'os du bassin | 77.63.99↔ | Excision locale de lésion ou de tissu osseux, radius et cubitus, autre |
| 77.39.31↔ | Corticotomie et transport de segment d'os du bassin | 77.64.00↔ | Excision locale de lésion ou de tissu osseux, os du carpe et du métacarpe, SAP |
| 77.39.32↔ | Ostéotomie complexe (pluridimensionnelle) d'os du bassin (avec correction axiale) | 77.64.20↔ | Débridement, os du carpe et du métacarpe |
| 77.39.39↔ | Autre section osseuse, os du bassin | 77.64.99↔ | Excision locale de lésion ou de tissu osseux, os du carpe et du métacarpe, autre |
| 77.39.40↔ | Ostéotomie correctrice de phalanges du pied | 77.65.00↔ | Excision locale de lésion ou de tissu osseux, fémur, SAP |
| 77.39.49↔ | Autre section osseuse phalanges du pied | 77.65.20↔ | Débridement, fémur |
| 77.39.99↔ | Autre section osseuse, autre site spécifié, sauf os de la face, autre | 77.65.99↔ | Excision locale de lésion ou de tissu osseux, fémur, autre |
| 77.40.20↔ | Biopsie osseuse, site non spécifié, biopsie ouverte | 77.67.00↔ | Excision locale de lésion ou de tissu osseux, tibia et péroné, SAP |
| 77.40.99↔ | Biopsie osseuse, site non spécifié, autre | 77.67.10↔ | Excision locale de lésion ou de tissu osseux, tibia |
| 77.41.00↔ | Biopsie osseuse, clavicule, omoplate, côtes et sternum, SAP | 77.67.11↔ | Excision locale de lésion ou de tissu osseux, péroné |
| 77.41.20↔ | Biopsie osseuse, clavicule, omoplate, côtes et sternum, biopsie ouverte | 77.67.20↔ | Débridement, tibia |
| 77.41.99↔ | Biopsie osseuse, clavicule, omoplate, côtes et sternum, autre | 77.67.21↔ | Débridement, péroné |
| 77.42.00↔ | Biopsie osseuse, humérus, SAP | 77.67.99↔ | Excision locale de lésion ou de tissu osseux, tibia et péroné, autre |
| 77.42.20↔ | Biopsie osseuse, humérus, biopsie ouverte | 77.68.00↔ | Excision locale de lésion ou de tissu osseux, os du tarse et du métatarse, SAP |
| 77.42.99↔ | Biopsie osseuse, humérus, autre | 77.68.10↔ | Excision locale de lésion ou de tissu osseux, os du tarse |
| 77.43.00↔ | Biopsie osseuse, radius et cubitus, SAP | 77.68.11↔ | Excision locale de lésion ou de tissu osseux, os du métatarse |
| 77.43.20↔ | Biopsie osseuse, radius et cubitus, biopsie ouverte | 77.68.20↔ | Débridement, os du tarse |
| 77.43.99↔ | Biopsie osseuse, radius et cubitus, autre | 77.68.21↔ | Débridement, os du métatarse |
| 77.44.00↔ | Biopsie osseuse, os du carpe et du métacarpe, SAP | 77.68.99↔ | Excision locale de lésion ou de tissu osseux, os du tarse et du métatarse, autre |
| 77.44.20↔ | Biopsie osseuse, os du carpe et du métacarpe, biopsie ouverte | 77.69.10↔ | Excision locale de lésion ou de tissu osseux, phalanges de la main |
| 77.44.99↔ | Biopsie osseuse, os du carpe et du métacarpe, autre | 77.69.11↔ | Excision locale de lésion ou de tissu osseux, corps vertébraux |
| 77.45.00↔ | Biopsie osseuse, fémur, SAP | 77.69.12↔ | Excision locale de lésion ou de tissu osseux, os du bassin |
| 77.45.20↔ | Biopsie osseuse, fémur, biopsie ouverte | 77.69.13↔ | Excision locale de lésion ou de tissu osseux, phalanges du pied |
| 77.45.99↔ | Biopsie osseuse, fémur, autre | 77.69.20↔ | Débridement de phalanges de la main |
| 77.46.00↔ | Biopsie osseuse, rotule, SAP | 77.69.21↔ | Débridement de la colonne vertébrale |
| 77.46.20↔ | Biopsie osseuse, rotule, biopsie ouverte | 77.69.22↔ | Débridement, os du bassin |
| 77.46.99↔ | Biopsie osseuse, rotule, autre | 77.69.23↔ | Débridement de phalanges du pied |
| 77.47.00↔ | Biopsie osseuse, tibia et péroné, SAP | 77.81.00↔ | Autre ostectomie partielle, clavicule, omoplate, côtes et sternum, SAP |
| 77.47.20↔ | Biopsie osseuse, tibia et péroné, biopsie ouverte | 77.81.10↔ | Autre ostectomie partielle, clavicule et omoplate |
| 77.47.99↔ | Biopsie osseuse, tibia et péroné, autre | 77.81.11↔ | Autre ostectomie partielle, côte |
| 77.48.00↔ | Biopsie osseuse, os du tarse et du métatarse, SAP | 77.81.12↔ | Autre ostectomie partielle, sternum |
| 77.48.20↔ | Biopsie osseuse, os du tarse et du métatarse, biopsie ouverte | 77.81.99↔ | Autre ostectomie partielle, clavicule, omoplate, côtes et sternum, autre |
| 77.48.99↔ | Biopsie osseuse, os du tarse et du métatarse, autre | 77.82↔ | Autre ostectomie partielle, humérus |
| 77.49.00↔ | Biopsie osseuse, autre site spécifié, sauf os de la face, SAP | 77.83↔ | Autre ostectomie partielle, radius et cubitus |
| 77.49.21↔ | Biopsie osseuse, autre site spécifié, sauf os de la face, biopsie osseuse de la colonne vertébrale, biopsie ouverte | 77.84↔ | Autre ostectomie partielle, os du carpe et du métacarpe |
| 77.49.41↔ | Biopsie osseuse, autre site spécifié, sauf os de la face, biopsie osseuse de phalanges du pied, biopsie ouverte | 77.85↔ | Autre ostectomie partielle, fémur |
| 77.49.91↔ | Biopsie osseuse, autre site spécifié, sauf os de la face, biopsie ouverte | 77.86↔ | Autre ostectomie partielle, rotule |
| 77.49.99↔ | Biopsie osseuse, autre site spécifié, sauf os de la face, autre | 77.87.00↔ | Autre ostectomie partielle, tibia et péroné, SAP |
| 77.51↔ | Exostosectomie d'hallux valgus avec correction des tissus mous et ostéotomie du premier métatarsien | 77.87.10↔ | Autre ostectomie partielle, tibia |
| 77.52↔ | Exostosectomie d'hallux valgus avec correction des tissus mous et arthrodèse | 77.87.11↔ | Autre ostectomie partielle, péroné |
| 77.53↔ | Autre exostosectomie d'hallux valgus et correction des tissus mous | 77.87.99↔ | Autre ostectomie partielle, tibia et péroné, autre |
| 77.54↔ | Cure de quintus varus, avec exostosectomie ou ostéotomie | 77.88↔ | Autre ostectomie partielle, os du tarse et du métatarse |
| 77.56↔ | Cure d'orteil en marteau | 77.89.10↔ | Autre ostectomie partielle, phalanges de la main |
| 77.57↔ | Cure d'orteil en griffe | 77.89.20↔ | Autre ostectomie partielle, vertèbre, résection d'odontoïde |
| 77.58↔ | Autre excision, arthrodèse ou cure de déformation d'orteil | 77.89.21↔ | Autre ostectomie partielle, vertèbre, corps vertébral |
| 77.59↔ | Autre exostosectomie d'hallux valgus | 77.89.22↔ | Autre ostectomie partielle, vertèbre, autres parties |
| 77.60↔ | Excision locale de lésion ou de tissu d'os, site non spécifié | 77.89.30↔ | Autre ostectomie partielle, os du bassin |
| 77.61.00↔ | Excision locale de lésion ou de tissu osseux, clavicule, omoplate, côtes et sternum, SAP | 77.89.40↔ | Autre ostectomie partielle, phalanges du pied |

| | | | |
|-----------|---|-----------|---|
| 77.91.00↔ | Ostectomie totale, clavicule, omoplate, côtes et sternum, SAP | 78.07.20↔ | Grefe osseuse, péroné, fragment à pédicule vascularisé avec anastomoses microvasculaires |
| 77.91.10↔ | Ostectomie totale, omoplate et clavicule | 78.07.21↔ | Grefe osseuse, péroné, fragment à pédicule vascularisé sans anastomoses microvasculaires |
| 77.91.11↔ | Ostectomie totale, côte | 78.07.22↔ | Grefe osseuse, péroné, allogène |
| 77.91.12↔ | Ostectomie totale, côte cervicale | 78.07.23↔ | Grefe d'os et de cartilage, péroné |
| 77.91.13↔ | Ostectomie totale, sternum | 78.08.10↔ | Grefe osseuse, os du tarse et du métatarse, fragment à pédicule vascularisé avec anastomoses microvasculaires |
| 77.91.99↔ | Ostectomie totale, clavicule, omoplate, côtes et sternum, autre | 78.08.11↔ | Grefe osseuse, os du tarse et du métatarse, fragment à pédicule vascularisé sans anastomoses microvasculaires |
| 77.92↔ | Ostectomie totale, humérus | 78.08.12↔ | Grefe osseuse, os du tarse et du métatarse, allogène |
| 77.93↔ | Ostectomie totale, radius et cubitus | 78.08.13↔ | Grefe d'os et de cartilage, os du tarse et du métatarse |
| 77.94↔ | Ostectomie totale, os du carpe et du métacarpe | 78.09.10↔ | Grefe osseuse, phalanges de la main, fragment à pédicule vascularisé avec anastomoses microvasculaires |
| 77.95↔ | Ostectomie totale, fémur | 78.09.11↔ | Grefe osseuse, phalanges de la main, fragment à pédicule vascularisé sans anastomoses microvasculaires |
| 77.96↔ | Ostectomie totale, rotule | 78.09.12↔ | Grefe osseuse, phalanges de la main, allogène |
| 77.97.00↔ | Ostectomie totale, tibia et péroné, SAP | 78.09.30↔ | Grefe osseuse, os du bassin, fragment à pédicule vascularisé avec anastomoses microvasculaires |
| 77.97.10↔ | Ostectomie totale, tibia | 78.09.31↔ | Grefe osseuse, os du bassin, fragment à pédicule vascularisé sans anastomoses microvasculaires |
| 77.97.11↔ | Ostectomie totale, péroné | 78.09.32↔ | Grefe osseuse, os du bassin, allogène |
| 77.97.99↔ | Ostectomie totale, tibia et péroné, autre | 78.09.33↔ | Grefe d'os et de cartilage, os du bassin |
| 77.98.00↔ | Ostectomie totale, os du tarse et du métatarse, SAP | 78.09.40↔ | Grefe osseuse, phalanges du pied, fragment à pédicule vascularisé avec anastomoses microvasculaires |
| 77.98.10↔ | Ostectomie totale, os du tarse | 78.09.41↔ | Grefe osseuse, phalanges du pied, fragment à pédicule vascularisé sans anastomoses microvasculaires |
| 77.98.11↔ | Ostectomie totale, os du métatarse | 78.09.42↔ | Grefe d'os et de cartilage, phalanges du pied |
| 77.98.99↔ | Ostectomie totale, os du tarse et du métatarse, autre | 78.09.90↔ | Grefe osseuse, autre site spécifié, sauf os de la face, fragment à pédicule vascularisé avec anastomoses microvasculaires |
| 77.99.10↔ | Ostectomie totale, phalanges de la main | 78.09.91↔ | Grefe osseuse, autre site spécifié, sauf os de la face, fragment à pédicule vascularisé sans anastomoses microvasculaires |
| 77.99.20↔ | Ostectomie totale, corps vertébral | 78.09.92↔ | Grefe osseuse, autre site spécifié, sauf os de la face, allogène |
| 77.99.30↔ | Ostectomie totale, os du bassin | 78.10↔ | Application de fixateur externe, site non spécifié |
| 77.99.40↔ | Ostectomie totale, phalanges du pied | 78.11.00↔ | Application de fixateur externe, clavicule, omoplate, côtes et sternum (inclus réduction de fracture), SAP |
| 78.00↔ | Grefe osseuse, site non spécifié | 78.11.10↔ | Réduction fermée de fracture, clavicule et omoplate, stabilisée par fixateur externe |
| 78.01.00↔ | Grefe osseuse, clavicule, omoplate, côtes et sternum, SAP | 78.11.11↔ | Réduction ouverte de fracture, clavicule et omoplate, stabilisée par fixateur externe |
| 78.01.10↔ | Grefe osseuse, clavicule et omoplate, fragment à pédicule vascularisé avec anastomoses microvasculaires | 78.11.12↔ | Réduction ouverte de fracture multifragmentaire, clavicule et omoplate, stabilisée par fixateur externe |
| 78.01.11↔ | Grefe osseuse, clavicule et omoplate, fragment à pédicule vascularisé sans anastomoses microvasculaires | 78.11.20↔ | Réduction fermée de fracture, côtes et sternum, stabilisée par fixateur externe |
| 78.01.12↔ | Grefe osseuse, clavicule et omoplate, allogène | 78.11.21↔ | Réduction ouverte de fracture, côtes et sternum, stabilisée par fixateur externe |
| 78.01.13↔ | Grefe d'os et de cartilage, clavicule et omoplate | 78.11.99↔ | Application de fixateur externe, clavicule, omoplate, côtes et sternum (inclus réduction de fracture), autre |
| 78.01.19↔ | Autre greffe osseuse sur clavicule et omoplate (p. ex. os spongieux, lamelles d'os cortico-spongieux, fragment sans pédicule vascularisé) | 78.12.00↔ | Application de fixateur externe, humérus (inclus réduction de fracture), SAP |
| 78.01.20↔ | Grefe osseuse, côtes et sternum, toutes interventions | 78.12.10↔ | Réduction fermée de fracture de l'humérus proximal, stabilisée par fixateur externe |
| 78.01.99↔ | Grefe osseuse, clavicule, omoplate, côtes et sternum, autre | 78.12.11↔ | Réduction ouverte de fracture de l'humérus proximal, stabilisée par fixateur externe |
| 78.02.10↔ | Grefe osseuse, humérus, fragment à pédicule vascularisé avec anastomoses microvasculaires | 78.12.90↔ | Réduction fermée d'autre fracture de l'humérus, stabilisée par fixateur externe |
| 78.02.11↔ | Grefe osseuse, humérus, fragment à pédicule vascularisé sans anastomoses microvasculaires | 78.12.91↔ | Réduction ouverte d'autre fracture de l'humérus, stabilisée par fixateur externe |
| 78.02.12↔ | Grefe osseuse, humérus, allogène | 78.12.99↔ | Application de fixateur externe, humérus (inclus réduction de fracture), autre |
| 78.02.13↔ | Grefe d'os et de cartilage, humérus | 78.13.00↔ | Application de fixateur externe, radius et cubitus (inclus réduction de fracture), SAP |
| 78.03.10↔ | Grefe osseuse, radius et cubitus, fragment à pédicule vascularisé avec anastomoses microvasculaires | 78.13.10↔ | Réduction fermée de fracture du radius distal, stabilisée par fixateur externe |
| 78.03.11↔ | Grefe osseuse, radius et cubitus, fragment à pédicule vascularisé sans anastomoses microvasculaires | 78.13.11↔ | Réduction fermée d'autre fracture du radius, stabilisée par fixateur externe |
| 78.03.12↔ | Grefe osseuse, radius et cubitus, allogène | 78.13.12↔ | Réduction ouverte de fracture du radius distal, stabilisée par fixateur externe |
| 78.03.13↔ | Grefe d'os et de cartilage, radius et cubitus | 78.13.13↔ | Réduction ouverte d'autre fracture du radius, stabilisée par fixateur externe |
| 78.04.10↔ | Grefe osseuse, os du carpe et du métacarpe, fragment à pédicule vascularisé avec anastomoses microvasculaires | 78.13.20↔ | Réduction fermée de fracture du cubitus, stabilisée par fixateur externe |
| 78.04.11↔ | Transposition osseuse, os du carpe et du métacarpe, fragment à pédicule vascularisé sans anastomoses microvasculaires | | |
| 78.04.12↔ | Grefe osseuse, os du carpe et du métacarpe, allogène | | |
| 78.04.13↔ | Grefe d'os et de cartilage, os du carpe et du métacarpe | | |
| 78.05.10↔ | Grefe osseuse, fémur, fragment à pédicule vascularisé avec anastomoses microvasculaires | | |
| 78.05.11↔ | Grefe osseuse, fémur, fragment à pédicule vascularisé sans anastomoses microvasculaires | | |
| 78.05.12↔ | Grefe osseuse, fémur, allogène | | |
| 78.05.13↔ | Grefe d'os et de cartilage, fémur | | |
| 78.06.10↔ | Grefe osseuse, rotule, fragment à pédicule vascularisé avec anastomoses microvasculaires | | |
| 78.06.12↔ | Grefe osseuse, rotule, allogène | | |
| 78.06.20↔ | Grefe osseuse, rotule, transposition osseuse, fragment à pédicule vascularisé sans anastomoses microvasculaires | | |
| 78.07.10↔ | Grefe osseuse, tibia, fragment à pédicule vascularisé avec anastomoses microvasculaires | | |
| 78.07.11↔ | Grefe osseuse, tibia, fragment à pédicule vascularisé sans anastomoses microvasculaires | | |
| 78.07.12↔ | Grefe osseuse, tibia, allogène | | |
| 78.07.13↔ | Grefe d'os et de cartilage, tibia | | |

| | | | |
|-----------|--|-----------|--|
| 78.13.99↔ | Application de fixateur externe, radius et cubitus (inclus réduction de fracture), autre | 78.18.12↔ | Réduction ouverte de fracture simple d'autres os du tarse et du métatarse, stabilisée par fixateur externe |
| 78.14.00↔ | Application de fixateur externe, os du carpe et du métacarpe (inclus réduction de fracture), SAP | 78.18.13↔ | Réduction ouverte de fracture de calcanéum et d'astragale, stabilisée par fixateur externe |
| 78.14.10↔ | Réduction fermée de fracture d'os du carpe et du métacarpe, stabilisée par fixateur externe | 78.18.14↔ | Réduction ouverte de fracture multifragmentaire d'autres os du tarse, stabilisée par fixateur externe |
| 78.14.11↔ | Réduction ouverte de fracture d'os du carpe et du métacarpe, stabilisée par fixateur externe | 78.18.15↔ | Réduction ouverte de fracture multifragmentaire d'os du métatarse, stabilisée par fixateur externe |
| 78.14.99↔ | Application de fixateur externe, os du carpe et du métacarpe (inclus réduction de fracture), autre | 78.18.99↔ | Application de fixateur externe, os du tarse et du métatarse (inclus réduction de fracture), autre |
| 78.15.00↔ | Application de fixateur externe, fémur (inclus réduction de fracture), SAP | 78.19.00↔ | Application de fixateur externe, autre site spécifié, sauf os de la face (inclus réduction de fracture), SAP |
| 78.15.10↔ | Réduction ouverte de fracture du col fémoral et du fémur proximal, stabilisée par fixateur externe | 78.19.10↔ | Réduction fermée de fracture de phalanges de la main, stabilisée par fixateur externe |
| 78.15.20↔ | Réduction ouverte de fracture diaphysaire du fémur, stabilisée par fixateur externe | 78.19.11↔ | Réduction ouverte de fracture de phalanges de la main, stabilisée par fixateur externe |
| 78.15.30↔ | Réduction fermée de fracture du fémur distal, stabilisée par fixateur externe | 78.19.20↔ | Réduction fermée de fracture du bassin, stabilisée par fixateur externe |
| 78.15.31↔ | Réduction ouverte de fracture du fémur distal, stabilisée par fixateur externe | 78.19.21↔ | Réduction ouverte de fracture de l'acétabulum, avec fixation/transfixation par fixateur externe |
| 78.15.40↔ | Réduction fermée d'autre fracture du fémur, stabilisée par fixateur externe | 78.19.22↔ | Réduction ouverte de fracture d'autres parties du bassin, stabilisée par fixateur externe |
| 78.15.99↔ | Application de fixateur externe, fémur (inclus réduction de fracture), autre | 78.19.30↔ | Réduction fermée de fracture de phalanges du pied, stabilisée par fixateur externe |
| 78.16.00↔ | Application de fixateur externe, rotule (inclus réduction de fracture), SAP | 78.19.31↔ | Réduction ouverte de fracture de phalanges du pied, stabilisée par fixateur externe |
| 78.16.10↔ | Réduction fermée de fracture de la rotule, stabilisée par fixateur externe | 78.19.90↔ | Réduction fermée de fracture osseuse, autre site spécifié, stabilisation par fixateur externe |
| 78.16.11↔ | Réduction ouverte de fracture de la rotule, stabilisée par fixateur externe | 78.19.91↔ | Réduction ouverte de fracture osseuse, autre site spécifié, stabilisation par fixateur externe |
| 78.16.99↔ | Application de fixateur externe, rotule (inclus réduction de fracture), autre | 78.19.99↔ | Application de fixateur externe, autre site spécifié, sauf os de la face (inclus réduction de fracture), autre |
| 78.17.00↔ | Application de fixateur externe, tibia et péroné (inclus réduction de fracture), SAP | 78.20↔ | Raccourcissement d'os, site non spécifié |
| 78.17.10↔ | Réduction fermée de fracture du tibia proximal, stabilisée par fixateur externe | 78.21.00↔ | Raccourcissement d'os, clavicule et omoplate, SAP |
| 78.17.11↔ | Réduction ouverte de fracture simple du tibia proximal, stabilisée par fixateur externe | 78.21.10↔ | Épiphysiodèse temporaire, clavicule et omoplate |
| 78.17.12↔ | Réduction ouverte de fracture multifragmentaire du tibia proximal, stabilisée par fixateur externe | 78.21.11↔ | Épiphysiodèse permanente, clavicule et omoplate |
| 78.17.13↔ | Réduction ouverte de fracture diaphysaire simple du tibia, stabilisée par fixateur externe | 78.21.12↔ | Épiphysiolyse thérapeutique, clavicule et omoplate |
| 78.17.14↔ | Réduction ouverte de fracture simple du tibia distal, stabilisée par fixateur externe | 78.21.99↔ | Raccourcissement d'os, clavicule et omoplate, autre |
| 78.17.15↔ | Réduction fermée d'autre fracture du tibia, stabilisée par fixateur externe | 78.22.00↔ | Raccourcissement d'os, humérus, SAP |
| 78.17.16↔ | Réduction ouverte de fracture multifragmentaire d'autres parties du tibia, stabilisée par fixateur externe | 78.22.10↔ | Épiphysiodèse temporaire, humérus |
| 78.17.20↔ | Réduction ouverte de fracture simple du péroné proximal, stabilisée par fixateur externe | 78.22.11↔ | Épiphysiodèse permanente, humérus |
| 78.17.21↔ | Réduction ouverte de fracture multifragmentaire du péroné proximal, stabilisée par fixateur externe | 78.22.12↔ | Épiphysiolyse thérapeutique, humérus |
| 78.17.22↔ | Réduction ouverte de fracture diaphysaire simple du péroné, stabilisée par fixateur externe | 78.22.99↔ | Raccourcissement d'os, humérus, autre |
| 78.17.23↔ | Réduction ouverte de fracture diaphysaire multifragmentaire du péroné, stabilisée par fixateur externe | 78.23.00↔ | Raccourcissement d'os, radius et cubitus, SAP |
| 78.17.24↔ | Réduction fermée de fracture du péroné distal, stabilisée par fixateur externe | 78.23.10↔ | Épiphysiodèse temporaire, radius et cubitus |
| 78.17.25↔ | Réduction ouverte de fracture simple du péroné proximal, stabilisée par fixateur externe | 78.23.11↔ | Épiphysiodèse permanente, radius et cubitus |
| 78.17.26↔ | Réduction ouverte de fracture multifragmentaire du péroné distal, stabilisée par fixateur externe | 78.23.12↔ | Épiphysiolyse thérapeutique, radius et cubitus |
| 78.17.27↔ | Réduction fermée d'autre fracture du péroné, stabilisée par fixateur externe | 78.23.99↔ | Raccourcissement d'os, radius et cubitus, autre |
| 78.17.99↔ | Application de fixateur externe, tibia et péroné (inclus réduction de fracture), autre | 78.24.00↔ | Raccourcissement d'os, os du carpe et du métacarpe, SAP |
| 78.18.00↔ | Application de fixateur externe, os du tarse et du métatarse (inclus réduction de fracture), SAP | 78.24.10↔ | Épiphysiodèse temporaire, os du carpe et du métacarpe |
| 78.18.10↔ | Réduction fermée de fracture du calcanéum, stabilisée par fixateur externe | 78.24.11↔ | Épiphysiodèse permanente, os du carpe et du métacarpe |
| 78.18.11↔ | Réduction fermée de fracture d'autres os du tarse et du métatarse, stabilisée par fixateur externe | 78.24.12↔ | Épiphysiolyse thérapeutique, os du carpe et du métacarpe |
| | | 78.24.99↔ | Raccourcissement d'os, os du carpe et du métacarpe, autre |
| | | 78.25.00↔ | Raccourcissement d'os, fémur, SAP |
| | | 78.25.10↔ | Épiphysiodèse temporaire, col fémoral |
| | | 78.25.11↔ | Épiphysiodèse permanente, col fémoral |
| | | 78.25.12↔ | Épiphysiolyse thérapeutique, col fémoral |
| | | 78.25.19↔ | Autre raccourcissement d'os, col fémoral |
| | | 78.25.20↔ | Épiphysiodèse temporaire d'autres parties du fémur |
| | | 78.25.21↔ | Épiphysiodèse permanente d'autres parties du fémur |
| | | 78.25.22↔ | Épiphysiolyse thérapeutique d'autres parties du fémur |
| | | 78.25.99↔ | Raccourcissement d'os, fémur, autre |
| | | 78.27.00↔ | Raccourcissement d'os, tibia et péroné, SAP |
| | | 78.27.10↔ | Épiphysiodèse temporaire, tibia |
| | | 78.27.11↔ | Épiphysiodèse permanente, tibia |
| | | 78.27.12↔ | Épiphysiolyse thérapeutique, tibia |
| | | 78.27.19↔ | Autre raccourcissement d'os, tibia |
| | | 78.27.20↔ | Épiphysiodèse temporaire, péroné |
| | | 78.27.21↔ | Épiphysiodèse permanente, péroné |
| | | 78.27.22↔ | Épiphysiolyse thérapeutique, péroné |
| | | 78.27.29↔ | Autre raccourcissement d'os, péroné |

| | | | |
|-----------|---|-----------|--|
| 78.27.99↔ | Raccourcissement d'os, tibia et péroné, autre | 78.49.10↔ | Autres réparations ou opérations plastiques osseuses, autre site spécifié, SAP |
| 78.28.00↔ | Raccourcissement d'os, os du tarse et du métatarse, SAP | 78.49.11↔ | Autre réparation plastique de phalanges de la main |
| 78.28.10↔ | Épiphysiodèse temporaire, os du tarse et du métatarse | 78.49.12↔ | Autre réparation plastique du bassin |
| 78.28.11↔ | Épiphysiodèse permanente, os du tarse et du métatarse | 78.49.13↔ | Autre réparation plastique de phalanges du pied |
| 78.28.12↔ | Épiphysiolyse thérapeutique, os du tarse et du métatarse | 78.49.19↔ | Autres réparations ou opérations plastiques osseuses, autre site spécifié, autre |
| 78.28.20↔ | Autre raccourcissement d'os, calcanéum | 78.49.20↔ | Remplacement de corps vertébral (p. ex. lors de cyphose), SAP |
| 78.28.21↔ | Autre raccourcissement d'os, autres os du tarse | 78.49.21↔ | Remplacement de corps vertébral par implant (p. ex. lors de cyphose): 1 corps vertébral |
| 78.28.22↔ | Autre raccourcissement d'os du métatarse | 78.49.22↔ | Remplacement de corps vertébral par implant (p. ex. lors de cyphose): 2 corps vertébraux |
| 78.28.99↔ | Raccourcissement d'os, os du tarse et du métatarse, autre | 78.49.23↔ | Remplacement de corps vertébral par implant (p. ex. lors de cyphose): 3 corps vertébraux |
| 78.29.00↔ | Raccourcissement d'os, autre os non spécifié, SAP | 78.49.24↔ | Remplacement de corps vertébral par implant (p. ex. lors de cyphose): 4 corps vertébraux |
| 78.29.10↔ | Épiphysiodèse temporaire, phalanges de la main | 78.49.25↔ | Remplacement de corps vertébral par implant (p. ex. lors de cyphose): 5 corps vertébraux ou plus |
| 78.29.11↔ | Épiphysiodèse permanente, phalanges de la main | 78.49.26↔ | Remplacement de corps vertébral par autre matériau (p. ex. lors de cyphose), 1 corps vertébral |
| 78.29.12↔ | Épiphysiolyse thérapeutique, phalanges de la main | 78.49.27↔ | Remplacement de corps vertébral par autre matériau (p. ex. lors de cyphose), 2 corps vertébraux |
| 78.29.19↔ | Autre raccourcissement d'os, phalanges de la main | 78.49.28↔ | Remplacement de corps vertébral par autre matériau (p. ex. lors de cyphose), 3 corps vertébraux |
| 78.29.30↔ | Épiphysiodèse temporaire, os du bassin | 78.49.29↔ | Remplacement de corps vertébral (p. ex. lors de cyphose), autre |
| 78.29.31↔ | Épiphysiodèse permanente, os du bassin | 78.49.2a↔ | Remplacement de corps vertébral par autre matériau (p. ex. lors de cyphose), 4 corps vertébraux ou plus |
| 78.29.32↔ | Épiphysiolyse thérapeutique, os du bassin | 78.49.31↔ | Réparation complexe de la colonne vertébrale (p. ex. lors de cyphose) par greffe antérieure |
| 78.29.39↔ | Autre raccourcissement d'os du bassin | 78.49.32↔ | Réparation complexe de la colonne vertébrale (p. ex. lors de cyphose) par kyphectomie (p. ex. selon Lindseth-Selzer) |
| 78.29.40↔ | Épiphysiodèse temporaire, phalanges du pied | 78.49.33↔ | Réparation complexe de la colonne vertébrale (p. ex. lors de cyphose) par correction dorsale sans libération ventrale |
| 78.29.41↔ | Épiphysiodèse permanente, phalanges du pied | 78.49.34↔ | Réparation complexe de la colonne vertébrale (p. ex. lors de cyphose) par correction dorsale avec libération ventrale |
| 78.29.42↔ | Épiphysiolyse thérapeutique, phalanges du pied | 78.49.35↔ | Réparation complexe de la colonne vertébrale (p. ex. lors de cyphose) par correction dorso-ventrale |
| 78.29.49↔ | Autre raccourcissement d'os, phalanges du pied | 78.49.36↔ | Ostéotomie de la colonne vertébrale et spondylodèse polysegmentaire lordosante dorsale selon Zielke (p. ex. lors de cyphose) |
| 78.29.90↔ | Épiphysiodèse temporaire d'autre os non spécifié | 78.49.37↔ | Ostéotomie de la colonne vertébrale et ostéotomie de soustraction transpédiculaire (p. ex. selon Thomasen ou selon Hsu-Yau-Leong) (p. ex. lors de cyphose) |
| 78.29.91↔ | Épiphysiodèse permanente d'autre os non spécifié | 78.49.38↔ | Ostéotomie de la colonne vertébrale et spondylodèse monosegmentaire lordosante cervico-thoracique (p. ex. selon Mason, Urist ou Simmons) (p. ex. lors de cyphose) |
| 78.29.92↔ | Épiphysiolyse thérapeutique d'autre os non spécifié | 78.49.40↔ | Réparation complexe de la colonne vertébrale (p. ex. lors de scoliose) par épiphysiodèse du cartilage de croissance à l'aide d'agrafes en alliage à mémoire de forme [Shape Memory Alloy (SMA) Staples], 1 agrafe |
| 78.29.99↔ | Raccourcissement d'os, autre os non spécifié, autre | 78.49.41↔ | Réparation complexe de la colonne vertébrale (p. ex. lors de scoliose) par épiphysiodèse du cartilage de croissance à l'aide d'agrafes en alliage à mémoire de forme [Shape Memory Alloy (SMA) Staples], 2 agrafes |
| 78.30↔ | Allongement d'os, site non spécifié | 78.49.42↔ | Réparation complexe de la colonne vertébrale (p. ex. lors de scoliose) par épiphysiodèse du cartilage de croissance à l'aide d'agrafes en alliage à mémoire de forme [Shape Memory Alloy (SMA) Staples], 3 agrafes |
| 78.31↔ | Allongement d'os, clavicule et omoplate | 78.49.43↔ | Réparation complexe de la colonne vertébrale (p. ex. lors de scoliose) par épiphysiodèse du cartilage de croissance à l'aide d'agrafes en alliage à mémoire de forme [Shape Memory Alloy (SMA) Staples], 4 agrafes |
| 78.32↔ | Allongement d'os, humérus | 78.49.44↔ | Réparation complexe de la colonne vertébrale (p. ex. lors de scoliose) par épiphysiodèse du cartilage de croissance à l'aide d'agrafes en alliage à mémoire de forme [Shape Memory Alloy (SMA) Staples], 5 agrafes |
| 78.33↔ | Allongement d'os, radius et cubitus | 78.49.45↔ | Réparation complexe de la colonne vertébrale (p. ex. lors de scoliose) par épiphysiodèse du cartilage de croissance à l'aide d'agrafes en alliage à mémoire de forme [Shape Memory Alloy (SMA) Staples], 6 agrafes |
| 78.34↔ | Allongement d'os, os du carpe et du métacarpe | | |
| 78.35.00↔ | Allongement d'os, fémur, SAP | | |
| 78.35.10↔ | Allongement d'os, col fémoral | | |
| 78.35.19↔ | Allongement d'os, autres parties du fémur | | |
| 78.35.99↔ | Allongement d'os, fémur, autre | | |
| 78.37↔ | Allongement d'os, tibia et péroné | | |
| 78.38.00↔ | Allongement d'os, os du tarse et du métatarse, SAP | | |
| 78.38.10↔ | Allongement d'os, calcanéum | | |
| 78.38.19↔ | Allongement d'os, autres os du tarse | | |
| 78.38.20↔ | Allongement d'os, os du métatarse | | |
| 78.38.99↔ | Allongement d'os, os du tarse et du métatarse, autre | | |
| 78.39.10↔ | Allongement d'os, phalanges de la main | | |
| 78.39.20↔ | Allongement d'os, bassin | | |
| 78.39.30↔ | Allongement d'os de phalanges du pied | | |
| 78.39.99↔ | Allongement d'os, autre site spécifié, autre | | |
| 78.40↔ | Autres réparations ou opérations plastiques osseuses, site non spécifié | | |
| 78.41.00↔ | Autres réparations ou opérations plastiques osseuses, clavicule, omoplate, côtes et sternum, SAP | | |
| 78.41.10↔ | Autre reconstruction plastique, clavicule et omoplate | | |
| 78.41.20↔ | Autre reconstruction plastique de côtes et de sternum | | |
| 78.41.30↔ | Autres réparations ou opérations plastiques osseuses, clavicule, omoplate, côtes et sternum, Implantation VEPTR (vertical expandable prosthetic titanium rib) | | |
| 78.41.99↔ | Autres réparations ou opérations plastiques osseuses, clavicule, omoplate, côtes et sternum, autre | | |
| 78.42↔ | Autres réparations ou opérations plastiques osseuses, humérus | | |
| 78.43↔ | Autres réparations ou opérations plastiques osseuses, radius et cubitus | | |
| 78.44↔ | Autres réparations ou opérations plastiques osseuses, os du carpe et du métacarpe | | |
| 78.45↔ | Autres réparations ou opérations plastiques osseuses, fémur | | |
| 78.47.00↔ | Autres réparations ou opérations plastiques osseuses, tibia et péroné, SAP | | |
| 78.47.10↔ | Autre reconstruction plastique du tibia | | |
| 78.47.20↔ | Autre reconstruction plastique du péroné | | |
| 78.47.99↔ | Autre reconstruction plastique du tibia et du péroné, autre | | |
| 78.48↔ | Autres réparations ou opérations plastiques osseuses, os du tarse et du métatarse | | |
| 78.49.00↔ | Autres réparations ou opérations plastiques osseuses, autre site spécifié, sauf os de la face, SAP | | |

| | | | |
|-----------|---|-----------|--|
| 78.49.46↔ | Réparation complexe de la colonne vertébrale (p. ex. lors de scoliose) par épiphysiodèse du cartilage de croissance à l'aide d'agrafes en alliage à mémoire de forme [Shape Memory Alloy (SMA) Staples], 7 agrafes | 78.49.63↔ | Spondylodèse de correction dorso-ventrale combinée instrumentale (p. ex. lors de scoliose), sans stabilité primaire, 11 segments ou plus |
| 78.49.47↔ | Réparation complexe de la colonne vertébrale (p. ex. lors de scoliose) par épiphysiodèse du cartilage de croissance à l'aide d'agrafes en alliage à mémoire de forme [Shape Memory Alloy (SMA) Staples], 8 agrafes | 78.49.64↔ | Spondylodèse de correction dorso-ventrale combinée instrumentale (p. ex. lors de scoliose), avec stabilité primaire, 3 à 6 segments |
| 78.49.48↔ | Réparation complexe de la colonne vertébrale (p. ex. lors de scoliose) par épiphysiodèse du cartilage de croissance à l'aide d'agrafes en alliage à mémoire de forme [Shape Memory Alloy (SMA) Staples], 9 agrafes | 78.49.65↔ | Spondylodèse de correction dorso-ventrale combinée instrumentale (p. ex. lors de scoliose), avec stabilité primaire, 7 à 10 segments |
| 78.49.4a↔ | Réparation complexe de la colonne vertébrale (p. ex. lors de scoliose) par épiphysiodèse du cartilage de croissance à l'aide d'agrafes en alliage à mémoire de forme [Shape Memory Alloy (SMA) Staples], 10 agrafes | 78.49.66↔ | Spondylodèse de correction dorso-ventrale combinée instrumentale (p. ex. lors de scoliose), avec stabilité primaire, 11 segments ou plus |
| 78.49.4b↔ | Réparation complexe de la colonne vertébrale (p. ex. lors de scoliose) par épiphysiodèse du cartilage de croissance à l'aide d'agrafes en alliage à mémoire de forme [Shape Memory Alloy (SMA) Staples], 11 agrafes | 78.49.69↔ | Spondylodèse dorso-ventrale combinée avec correction instrumentale de position (p. ex. lors de scoliose), autre |
| 78.49.4c↔ | Réparation complexe de la colonne vertébrale (p. ex. lors de scoliose) par épiphysiodèse du cartilage de croissance à l'aide d'agrafes en alliage à mémoire de forme [Shape Memory Alloy (SMA) Staples], 12 agrafes | 78.49.70↔ | Réparation complexe de la colonne vertébrale, SAP |
| 78.49.4d↔ | Réparation complexe de la colonne vertébrale (p. ex. lors de scoliose) par épiphysiodèse du cartilage de croissance à l'aide d'agrafes en alliage à mémoire de forme [Shape Memory Alloy (SMA) Staples], 13 agrafes et plus | 78.49.71↔ | Réparation complexe de la colonne vertébrale (p. ex. lors de scoliose) par tiges sous-cutanées selon Harrington (chez l'enfant) |
| 78.49.4e↔ | Réparation complexe de la colonne vertébrale (p. ex. lors de scoliose) par épiphysiodèse dorso-ventrale | 78.49.72↔ | Reconstruction complexe de la colonne vertébrale (p.ex. scoliose) par implantation de growing rods |
| 78.49.4f↔ | Réparation complexe de la colonne vertébrale (p. ex. lors de scoliose) par épiphysiodèse unilatérale avec fusion vertébrale dorsale | 78.49.79↔ | Réparation complexe de la colonne vertébrale, autre |
| 78.49.4g↔ | Réparation complexe de la colonne vertébrale (p. ex. lors de scoliose) par épiphysiodèse bilatérale avec fusion vertébrale dorsale | 78.49.82↔ | Implantation sur la colonne vertébrale de matériel de remplacement osseux à base de fibres de collagène revêtues d'hydroxyapatite, non enrichi en ostéoblastes |
| 78.49.50↔ | Spondylodèse de correction dorsale ou ventrale instrumentale (p. ex. lors de scoliose), SAP | 78.49.83↔ | Implantation sur la colonne vertébrale de matériel de remplacement osseux à base de fibres de collagène revêtues d'hydroxyapatite, enrichi en ostéoblastes |
| 78.49.51↔ | Spondylodèse de correction dorsale instrumentale (p. ex. lors de scoliose), sans stabilité primaire, 3 à 6 segments | 78.49.84↔ | Implantation sur la colonne vertébrale de matériel de remplacement osseux en céramique, non enrichi en ostéoblastes |
| 78.49.52↔ | Spondylodèse de correction dorsale instrumentale (p. ex. lors de scoliose), sans stabilité primaire, 7 à 10 segments | 78.49.85↔ | Implantation sur la colonne vertébrale de matériel de remplacement osseux en céramique, enrichi en ostéoblastes |
| 78.49.53↔ | Spondylodèse de correction dorsale instrumentale (p. ex. lors de scoliose), sans stabilité primaire, 11 segments ou plus | 78.49.86↔ | Utilisation d'une matrice osseuse humaine déminéralisée sur la colonne vertébrale, non enrichie en ostéoblastes |
| 78.49.54↔ | Spondylodèse de correction dorsale instrumentale (p. ex. lors de scoliose), avec stabilité primaire, 3 à 6 segments | 78.49.87↔ | Utilisation d'une matrice osseuse humaine déminéralisée sur la colonne vertébrale, enrichie en ostéoblastes |
| 78.49.55↔ | Spondylodèse de correction dorsale instrumentale (p. ex. lors de scoliose), avec stabilité primaire, 7 à 10 segments | 78.49.89↔ | Grefte osseuse et implantation de matériel de remplacement osseux sur la colonne vertébrale, autre |
| 78.49.56↔ | Spondylodèse de correction dorsale instrumentale (p. ex. lors de scoliose), avec stabilité primaire, 11 segments ou plus | 78.50.00↔ | Fixation interne de l'os sans réduction de fracture, site non spécifié, SAP |
| 78.49.57↔ | Spondylodèse de correction ventrale instrumentale (p. ex. lors de scoliose), sans stabilité primaire, 3 à 6 segments | 78.50.11↔ | Fixation osseuse, colonne vertébrale |
| 78.49.58↔ | Spondylodèse de correction ventrale instrumentale (p. ex. lors de scoliose), sans stabilité primaire, 7 à 10 segments | 78.50.30↔ | Technique d'ostéosynthèse, colonne vertébrale, SAP |
| 78.49.59↔ | Spondylodèse de correction dorsale ou ventrale instrumentale (p. ex. lors de scoliose), autre | 78.50.31↔ | Ostéosynthèse par vis, colonne vertébrale |
| 78.49.5a↔ | Spondylodèse de correction ventrale instrumentale (p. ex. lors de scoliose), sans stabilité primaire, 11 segments ou plus | 78.50.32↔ | Ostéosynthèse par cerclage au fil métallique, colonne vertébrale |
| 78.49.5b↔ | Spondylodèse de correction ventrale instrumentale (p. ex. lors de scoliose), avec stabilité primaire, 3 à 6 segments | 78.50.33↔ | Ostéosynthèse par système d'agrafes, colonne vertébrale |
| 78.49.5c↔ | Spondylodèse de correction ventrale instrumentale (p. ex. lors de scoliose), avec stabilité primaire, 7 à 10 segments | 78.50.34↔ | Ostéosynthèse par plaque-crochet, colonne vertébrale |
| 78.49.5d↔ | Spondylodèse de correction ventrale instrumentale (p. ex. lors de scoliose), avec stabilité primaire, 11 segments ou plus | 78.50.35↔ | Ostéosynthèse par système de vis à tige, colonne vertébrale |
| 78.49.60↔ | Spondylodèse de correction dorso-ventrale combinée instrumentale (p. ex. lors de scoliose), SAP | 78.50.36↔ | Ostéosynthèse par système de vis-plaque ventral, colonne vertébrale |
| 78.49.61↔ | Spondylodèse de correction dorso-ventrale combinée instrumentale (p. ex. lors de scoliose), sans stabilité primaire, 3 à 6 segments | 78.50.37↔ | Ostéosynthèse par système de vis-plaque dorsal, colonne vertébrale |
| 78.49.62↔ | Spondylodèse de correction dorso-ventrale combinée instrumentale (p. ex. lors de scoliose), sans stabilité primaire, 7 à 10 segments | 78.50.39↔ | Technique d'ostéosynthèse, colonne vertébrale, autre |
| | | 78.50.99↔ | Fixation interne de l'os sans réduction de fracture, site non spécifié, autre |
| | | 78.51.00↔ | Fixation interne de l'os sans réduction de fracture, clavicule, omoplate, côtes et sternum, SAP |
| | | 78.51.10↔ | Révision (sans remplacement) de matériel d'ostéosynthèse, clavicule, omoplate, côtes et sternum |
| | | 78.51.99↔ | Fixation interne de l'os sans réduction de fracture, clavicule, omoplate, côtes et sternum, autre |
| | | 78.52.00↔ | Fixation interne de l'os sans réduction de fracture, humérus, SAP |
| | | 78.52.10↔ | Révision (sans remplacement) de matériel d'ostéosynthèse, humérus |
| | | 78.52.99↔ | Fixation interne de l'os sans réduction de fracture, humérus, autre |
| | | 78.53.00↔ | Fixation interne de l'os sans réduction de fracture, radius et cubitus, SAP |
| | | 78.53.10↔ | Révision (sans remplacement) de matériel d'ostéosynthèse, radius |
| | | 78.53.20↔ | Révision (sans remplacement) de matériel d'ostéosynthèse, cubitus |

| | | | |
|-----------|---|-----------|--|
| 78.53.99↔ | Fixation interne de l'os sans réduction de fracture, radius et cubitus, autre | 78.63.05↔ | Ablation de matériel implanté dans l'os, radius et cubitus; enlèvement d'implant de remplacement (partiel) osseux, radius et cubitus |
| 78.54.00↔ | Fixation interne de l'os sans réduction de fracture, os du carpe et du métacarpe, SAP | 78.63.08↔ | Ablation de matériel implanté dans le radius et cubitus (proximal / diaphysaire / distal): autre matériel d'ostéosynthèse |
| 78.54.10↔ | Révision (sans remplacement) de matériel d'ostéosynthèse, os du carpe et du métacarpe | 78.64.01↔ | Ablation de matériel implanté dans l'os, os du carpe et du métacarpe: fil (intramédullaire), vis, cerclage-haubanage, plaque (à stabilité angulaire), fixateur externe, fixateur circulaire, agrafes (de Blount) |
| 78.54.99↔ | Fixation interne de l'os sans réduction de fracture, os du carpe et du métacarpe, autre | 78.64.05↔ | Ablation de matériel implanté dans l'os, os du carpe et du métacarpe; enlèvement d'implant de remplacement (partiel) osseux, os du carpe et du métacarpe |
| 78.55.00↔ | Fixation interne de l'os sans réduction de fracture, fémur, SAP | 78.64.08↔ | Ablation de matériel implanté dans l'os, os du carpe et du métacarpe: autre matériel d'ostéosynthèse |
| 78.55.10↔ | Révision (sans remplacement) de matériel d'ostéosynthèse, fémur | 78.65.01↔ | Ablation de matériel implanté dans le fémur: fil, fil intramédullaire, vis, cerclage-haubanage, plaque (à stabilité angulaire), plaque angulaire/condylienne, vis de compression dynamique, clou médullaire, fixateur externe, agrafes (de Blount) |
| 78.55.99↔ | Fixation interne de l'os sans réduction de fracture, fémur, autre | 78.65.02↔ | Ablation de matériel implanté dans le fémur (col / proximal / distal, sauf diaphyse): clou médullaire avec composante articulaire, clou de verrouillage, vis de transfixation |
| 78.56.00↔ | Fixation interne de l'os sans réduction de fracture, rotule, SAP | 78.65.03↔ | Ablation de matériel implanté dans le fémur (diaphyse): clou médullaire avec composante articulaire |
| 78.56.10↔ | Révision (sans remplacement) de matériel d'ostéosynthèse, rotule | 78.65.04↔ | Ablation de matériel implanté dans le fémur (proximal / diaphyse / distal, sauf col): fixateur circulaire |
| 78.56.99↔ | Fixation interne de l'os sans réduction de fracture, rotule, autre | 78.65.05↔ | Ablation de matériel implanté dans l'os, fémur; enlèvement d'implant de remplacement (partiel) osseux, fémur |
| 78.57.00↔ | Fixation interne de l'os sans réduction de fracture, tibia et péroné, SAP | 78.65.08↔ | Ablation de matériel implanté dans le fémur: autre matériel d'ostéosynthèse |
| 78.57.10↔ | Révision (sans remplacement) de matériel d'ostéosynthèse, tibia | 78.66.01↔ | Ablation de matériel implanté dans la rotule: fil (intramédullaire), vis, cerclage-haubanage, fixateur externe, agrafes (de Blount) |
| 78.57.20↔ | Révision (sans remplacement) de matériel d'ostéosynthèse, péroné | 78.66.05↔ | Ablation de matériel implanté dans l'os, rotule; enlèvement d'implant de remplacement (partiel) osseux, rotule |
| 78.57.99↔ | Fixation interne de l'os sans réduction de fracture, tibia et péroné, autre | 78.66.08↔ | Ablation de matériel implanté dans la rotule: autre matériel d'ostéosynthèse |
| 78.58.00↔ | Fixation interne de l'os sans réduction de fracture, os du tarse et du métatarse, SAP | 78.67.01↔ | Ablation de matériel implanté dans le tibia et le péroné: fil (intramédullaire), vis, cerclage-haubanage, fixateur externe, fixateur circulaire, agrafes (de Blount) |
| 78.58.10↔ | Révision (sans remplacement) de matériel d'ostéosynthèse, os du tarse et du métatarse | 78.67.05↔ | Ablation de matériel implanté dans l'os, tibia et péroné; enlèvement d'implant de remplacement (partiel) osseux, tibia et péroné |
| 78.58.99↔ | Fixation interne de l'os sans réduction de fracture, os du tarse et du métatarse, autre | 78.67.11↔ | Ablation de matériel implanté dans le tibia: plaque (à stabilité angulaire), plaque angulaire/condylienne |
| 78.59.00↔ | Fixation interne de l'os sans réduction de fracture, autre site spécifié, sauf os de la face, SAP | 78.67.12↔ | Ablation de matériel implanté dans le tibia: clou médullaire, clou de verrouillage, vis de transfixation |
| 78.59.10↔ | Révision (sans remplacement) de matériel d'ostéosynthèse, phalanges de la main | 78.67.13↔ | Ablation de matériel implanté dans le tibia: vis de compression dynamique |
| 78.59.20↔ | Révision (sans remplacement) de matériel d'ostéosynthèse, colonne vertébrale | 78.67.21↔ | Ablation de matériel implanté dans le péroné: plaque (à stabilité angulaire) |
| 78.59.30↔ | Révision (sans remplacement) de matériel d'ostéosynthèse, os du bassin | 78.67.22↔ | Ablation de matériel implanté dans le péroné: clou médullaire, clou de verrouillage, vis de transfixation |
| 78.59.40↔ | Révision (sans remplacement) de matériel d'ostéosynthèse, phalanges du pied | 78.67.28↔ | Ablation de matériel implanté dans le tibia et le péroné: autre matériel d'ostéosynthèse |
| 78.59.90↔ | Révision (sans remplacement) de matériel d'ostéosynthèse, autre site spécifié, sauf os de la face | 78.68.01↔ | Ablation de matériel implanté dans les os du tarse et du métatarse: fil (intramédullaire), vis, cerclage-haubanage, plaque (à stabilité angulaire), fixateur externe, fixateur circulaire, agrafes (de Blount) |
| 78.59.99↔ | Fixation interne de l'os sans réduction de fracture, autre site spécifié, sauf os de la face, autre | 78.68.05↔ | Ablation de matériel implanté dans l'os, os du tarse et du métatarse; enlèvement d'implant de remplacement (partiel) osseux, astragale et calcanéum |
| 78.60.05↔ | Ablation de matériel implanté dans l'os, site non spécifié, enlèvement d'implant de remplacement (partiel) osseux | 78.68.06↔ | Ablation de matériel implanté dans l'os, os du tarse et du métatarse; enlèvement d'implant de remplacement (partiel) osseux, autres os du tarse et du métatarse |
| 78.60.08↔ | Enlèvement de système interne d'allongement ou de transport de l'os (motorisé / non-motorisé), tout site | 78.68.08↔ | Ablation de matériel implanté dans les os du tarse et du métatarse: autre matériel d'ostéosynthèse |
| 78.61.01↔ | Ablation de matériel implanté dans l'omoplate et la clavicule: fil, fil intramédullaire, vis, cerclage-haubanage, plaque, plaque à stabilité angulaire, fixateur externe, agrafes de Blount | 78.69.11↔ | Ablation de matériel implanté dans les phalanges de la main: fil (intramédullaire), vis, cerclage-haubanage, plaque (à stabilité angulaire), fixateur externe, agrafes (de Blount) |
| 78.61.05↔ | Ablation de matériel implanté dans l'os, clavicule, omoplate, côtes et sternum; enlèvement d'implant de remplacement (partiel) osseux, clavicule, omoplate, côtes et sternum | 78.69.15↔ | Ablation de matériel implanté dans l'os, autre site spécifié, sauf os de la face; enlèvement d'implant de remplacement (partiel) osseux, phalanges de la main |
| 78.61.08↔ | Ablation de matériel implanté dans l'omoplate et la clavicule: autre matériel d'ostéosynthèse | 78.69.18↔ | Ablation de matériel implanté dans les phalanges de la main: autre matériel d'ostéosynthèse |
| 78.61.11↔ | Ablation de matériel implanté dans les côtes et le sternum | | |
| 78.62.01↔ | Ablation de matériel implanté dans l'humérus: fil (intramédullaire), vis, cerclage-haubanage, plaque (à stabilité angulaire), plaque angulaire/condylienne, clou médullaire, clou de verrouillage, vis de transfixation, fixateur externe, agrafes (de Blount) | | |
| 78.62.02↔ | Ablation de matériel implanté dans humérus: vis de compression dynamique, clou médullaire avec composante articulaire | | |
| 78.62.05↔ | Ablation de matériel implanté dans l'os, humérus; enlèvement d'implant de remplacement (partiel) osseux, humérus | | |
| 78.62.08↔ | Ablation de matériel implanté dans humérus: autre matériel d'ostéosynthèse | | |
| 78.63.01↔ | Ablation de matériel implanté dans le radius et le cubitus: fil (intramédullaire), vis, cerclage-haubanage, plaque (à stabilité angulaire), plaque angulaire/condylienne, clou médullaire, clou de verrouillage, vis de transfixation, fixateur externe, fixateur circulaire, agrafes (de Blount) | | |

| | | | |
|-----------|--|-----------|--|
| 78.69.21↔ | Ablation de matériel implanté dans les os du bassin: fil, vis, cerclage-haubanage, fixateur externe, fixateur circulaire, agrafes (de Blount) | 79.11.20↔ | Réduction fermée d'autre fracture de l'humérus, avec fixation interne par clou médullaire / clou de verrouillage ou plaque angulaire / condyloaire |
| 78.69.22↔ | Ablation de matériel implanté dans les os du bassin: plaque (à stabilité angulaire) | 79.11.21↔ | Réduction fermée d'autre fracture de l'humérus par fixation interne au moyen d'une technique mini-invasive assistée par ballonnet |
| 78.69.25↔ | Ablation de matériel implanté dans l'os, autre site spécifié, sauf os de la face; enlèvement d'implant de remplacement (partiel) osseux, os du bassin | 79.11.29↔ | Réduction fermée d'autre fracture de l'humérus, avec autre fixation interne (p. ex. vis, fil, cerclage-haubanage, plaque à stabilité angulaire) |
| 78.69.28↔ | Ablation de matériel implanté dans les os du bassin: autre matériel d'ostéosynthèse | 79.11.99↔ | Réduction fermée de fracture de l'humérus avec fixation interne, autre |
| 78.69.31↔ | Ablation de matériel implanté dans l'astragale et le calcaneum: fil (intramédullaire), vis, cerclage-haubanage, plaque (à stabilité angulaire), fixateur externe, fixateur circulaire, agrafes (de Blount) | 79.12.00↔ | Réduction fermée de fracture de radius et de cubitus, avec fixation interne, SAP |
| 78.69.38↔ | Ablation de matériel implanté dans l'astragale et le calcaneum: autre matériel d'ostéosynthèse | 79.12.10↔ | Réduction fermée de fracture du radius distal, avec fixation interne par fil ou cerclage-haubanage |
| 78.69.41↔ | Ablation de matériel implanté dans les phalanges du pied: fil (intramédullaire), vis, cerclage-haubanage, plaque (à stabilité angulaire), fixateur externe, agrafes (de Blount) | 79.12.11↔ | Réduction fermée de fracture du radius distal, avec fixation interne par fil intramédullaire |
| 78.69.45↔ | Ablation de matériel implanté dans l'os, autre site spécifié, sauf os de la face; enlèvement d'implant de remplacement (partiel) osseux, phalanges du pied | 79.12.12↔ | Réduction fermée de fracture du radius distal, avec fixation interne par clou médullaire |
| 78.69.48↔ | Ablation de matériel implanté dans les phalanges du pied: autre matériel d'ostéosynthèse | 79.12.13↔ | Réduction fermée de fracture distale du radius par fixation interne au moyen d'une technique mini-invasive assistée par ballonnet |
| 78.69.51↔ | Ablation de matériel implanté dans autre os spécifié: fil, cerclage-haubanage, agrafes de Blount | 79.12.19↔ | Réduction fermée de fracture du radius distal, avec autre fixation interne (p. ex. vis, plaque) |
| 78.69.52↔ | Ablation de matériel implanté dans autre os spécifié: vis, plaque (à stabilité angulaire), vis de compression dynamique, fil intramédullaire, clou médullaire, clou médullaire avec composante articulaire, clou de verrouillage, vis de transfixation, fixateur externe | 79.12.20↔ | Réduction fermée d'autre fracture du radius, stabilisée par fil ou cerclage-haubanage |
| 78.69.53↔ | Ablation de matériel implanté dans autre os spécifié: plaque angulaire/condylienne | 79.12.21↔ | Réduction fermée d'autre fracture du radius, avec fixation interne par fil intramédullaire |
| 78.69.55↔ | Ablation de matériel implanté dans l'os, autre site spécifié, sauf os de la face; enlèvement d'implant de remplacement (partiel) osseux, autre os spécifié | 79.12.22↔ | Réduction fermée d'autre fracture du radius, avec fixation interne par clou médullaire |
| 78.69.58↔ | Ablation de matériel implanté dans autre os spécifié: autre matériel d'ostéosynthèse | 79.12.23↔ | Réduction fermée d'autre fracture du radius par fixation interne au moyen d'une technique mini-invasive assistée par ballonnet |
| 78.69.61↔ | Ablation de matériel d'ostéosynthèse au niveau de la colonne vertébrale | 79.12.29↔ | Réduction fermée d'autre fracture du radius, avec autre fixation interne (p. ex. vis, plaque) |
| 78.69.65↔ | Ablation de matériel implanté dans l'os, autre site spécifié, sauf os de la face; enlèvement d'implant de remplacement (partiel) osseux, colonne vertébrale | 79.12.30↔ | Réduction fermée de fracture du cubitus, avec fixation interne par fil ou cerclage-haubanage |
| 78.69.71↔ | Ablation arthroscopique de matériel d'ostéosynthèse | 79.12.31↔ | Réduction fermée de fracture du cubitus, avec fixation interne par fil intramédullaire |
| 78.90↔ | Insertion de stimulateur de croissance osseuse, site non spécifié | 79.12.32↔ | Réduction fermée de fracture du cubitus, avec fixation interne par clou médullaire |
| 78.91↔ | Insertion de stimulateur de croissance osseuse, clavicule, omoplate, côtes et sternum | 79.12.39↔ | Réduction fermée de fracture du cubitus, avec autre fixation interne (p. ex. vis, plaque) |
| 78.92↔ | Insertion de stimulateur de croissance osseuse, humérus | 79.12.99↔ | Réduction fermée de fracture de radius et de cubitus, avec fixation interne, autre |
| 78.93↔ | Insertion de stimulateur de croissance osseuse, radius et cubitus | 79.13.00↔ | Réduction fermée de fracture d'os du carpe et du métacarpe, avec fixation interne, SAP |
| 78.94↔ | Insertion de stimulateur de croissance osseuse, os du carpe et du métacarpe | 79.13.10↔ | Réduction fermée de fracture d'os du carpe et du métacarpe, avec fixation interne par plaque à stabilité angulaire |
| 78.95↔ | Insertion de stimulateur de croissance osseuse, fémur | 79.13.19↔ | Réduction fermée de fracture d'os du carpe et du métacarpe, avec autre fixation interne (p. ex. vis, plaque, fil) |
| 78.96↔ | Insertion de stimulateur de croissance osseuse, rotule | 79.13.99↔ | Réduction fermée de fracture d'os du carpe et du métacarpe, avec fixation interne, autre |
| 78.97↔ | Insertion de stimulateur de croissance osseuse, tibia et péroné | 79.14.00↔ | Réduction fermée de fracture de phalange de la main, avec fixation interne, SAP |
| 78.98↔ | Insertion de stimulateur de croissance osseuse, os du tarse et du métatarse | 79.14.10↔ | Réduction fermée de fracture de phalange de la main, avec fixation interne par plaque à stabilité angulaire |
| 78.99↔ | Insertion de stimulateur de croissance osseuse, autre site spécifié, sauf os de la face | 79.14.19↔ | Réduction fermée de fracture de phalange de la main, avec autre fixation interne (p. ex. vis, plaque, fil) |
| 79.10↔ | Réduction fermée de fracture avec fixation interne, site non spécifié | 79.14.99↔ | Réduction fermée de fracture de phalange de la main avec fixation interne, autre |
| 79.11.00↔ | Réduction fermée de fracture de l'humérus avec fixation interne, SAP | 79.15.00↔ | Réduction fermée de fracture du fémur, avec fixation interne, SAP |
| 79.11.10↔ | Réduction fermée de fracture de l'humérus proximal, avec fixation interne par clou médullaire / clou de verrouillage ou plaque angulaire / condyloaire | 79.15.10↔ | Réduction fermée de fracture du fémur distal, avec fixation interne |
| 79.11.11↔ | Réduction fermée de fracture proximale de l'humérus par fixation interne au moyen d'une technique mini-invasive assistée par ballonnet | 79.15.20↔ | Réduction fermée d'autre fracture du fémur, avec fixation interne |
| 79.11.19↔ | Réduction fermée de fracture de l'humérus proximal, avec autre fixation interne (p. ex. vis, fil, cerclage-haubanage, plaque à stabilité angulaire) | 79.15.99↔ | Réduction fermée de fracture du fémur, avec fixation interne, autre |
| | | 79.16.00↔ | Réduction fermée de fracture de tibia et de péroné, avec fixation interne, SAP |
| | | 79.16.10↔ | Réduction fermée de fracture du tibia proximal, avec fixation interne par clou médullaire |

| | | | |
|-----------|--|-----------|---|
| 79.16.11↔ | Réduction fermée de fracture proximale du tibia par fixation interne au moyen d'une technique mini-invasive assistée par ballonnet | 79.26.00↔ | Réduction ouverte de fracture de tibia et de péroné, sans fixation interne, SAP |
| 79.16.29↔ | Réduction fermée de fracture du tibia distal, avec autre fixation interne (p. ex. vis, plaque, fil) | 79.26.10↔ | Réduction ouverte de fracture du tibia proximal, sans fixation interne |
| 79.16.30↔ | Réduction fermée d'autre fracture du tibia, avec fixation interne par clou médullaire | 79.26.11↔ | Réduction ouverte de fracture diaphysaire du tibia, sans fixation interne |
| 79.16.31↔ | Réduction fermée d'autre fracture du tibia par fixation interne au moyen d'une technique mini-invasive assistée par ballonnet | 79.26.12↔ | Réduction ouverte de fracture du tibia distal, sans fixation interne |
| 79.16.39↔ | Réduction fermée d'autre fracture du tibia, avec autre fixation interne (p. ex. vis, plaque, fil) | 79.26.20↔ | Réduction ouverte de fracture du péroné proximal, sans fixation interne |
| 79.16.40↔ | Réduction fermée de fracture du péroné distal, avec fixation interne par clou médullaire | 79.26.21↔ | Réduction ouverte de fracture diaphysaire du péroné, sans fixation interne |
| 79.16.49↔ | Réduction fermée de fracture du péroné distal, avec autre fixation interne (p. ex. vis, plaque, fil) | 79.26.22↔ | Réduction ouverte de fracture du péroné distal, sans fixation interne |
| 79.16.50↔ | Réduction fermée d'autre fracture du péroné, avec fixation interne par clou médullaire | 79.26.99↔ | Réduction ouverte de fracture de tibia et de péroné, sans fixation interne, autre |
| 79.16.59↔ | Réduction fermée d'autre fracture du péroné, avec autre fixation interne (p. ex. vis, plaque, fil) | 79.27.00↔ | Réduction ouverte de fracture d'os du tarse et du métatarse, sans fixation interne, SAP |
| 79.16.99↔ | Réduction fermée de fracture de tibia et de péroné, avec fixation interne, autre | 79.27.10↔ | Réduction ouverte de fracture, sans fixation interne, astragale et calcaneum |
| 79.17.00↔ | Réduction fermée de fracture d'os du tarse et du métatarse, avec fixation interne, SAP | 79.27.11↔ | Réduction ouverte de fracture simple d'autres os du tarse et du métatarse, sans fixation interne |
| 79.17.10↔ | Réduction fermée de fracture du calcaneum, avec fixation interne par plaque à stabilité angulaire | 79.27.12↔ | Réduction ouverte de fracture multifragmentaire d'autres os du tarse et du métatarse, sans fixation interne |
| 79.17.11↔ | Réduction fermée de fracture du calcaneum par fixation interne au moyen d'une technique mini-invasive assistée par ballonnet | 79.27.99↔ | Réduction ouverte de fracture d'os du tarse et du métatarse, sans fixation interne, autre |
| 79.17.19↔ | Réduction fermée de fracture du calcaneum, avec autre fixation interne (p. ex. vis, plaque, fil) | 79.28↔ | Réduction ouverte de fracture sans fixation interne, phalange du pied |
| 79.17.29↔ | Réduction fermée de fracture d'autres os du tarse et du métatarse, avec autre fixation interne (p. ex. vis, plaque (à stabilité angulaire), fil) | 79.29.00↔ | Réduction ouverte de fracture osseuse, autre site spécifié, sans fixation interne, SAP |
| 79.17.99↔ | Réduction fermée de fracture d'os du tarse et du métatarse, avec fixation interne, autre | 79.29.10↔ | Réduction ouverte de fracture simple d'omoplate et de clavicule, sans fixation interne |
| 79.18↔ | Réduction fermée de fracture avec fixation interne, phalange du pied | 79.29.11↔ | Réduction ouverte de fracture multifragmentaire d'omoplate et de clavicule, sans fixation externe |
| 79.19.00↔ | Réduction fermée de fracture osseuse, autre site spécifié, avec fixation interne, SAP | 79.29.20↔ | Réduction ouverte de fracture, sans fixation interne, bassin |
| 79.19.10↔ | Réduction fermée de fracture avec fixation interne, omoplate et clavicule | 79.29.30↔ | Réduction ouverte de fracture, sans fixation interne, rotule |
| 79.19.11↔ | Réduction fermée de fracture costale, par fixation interne | 79.29.99↔ | Réduction ouverte de fracture osseuse, autre site spécifié, sans fixation interne, autre |
| 79.19.12↔ | Réduction fermée de fracture costale, par fixation interne | 79.30↔ | Réduction ouverte de fracture avec fixation interne, site non spécifié |
| 79.19.20↔ | Réduction fermée de fracture du bassin, avec fixation interne | 79.31.00↔ | Réduction ouverte de fracture, avec fixation interne, humérus, SAP |
| 79.19.30↔ | Réduction fermée de fracture de la rotule, avec fixation interne | 79.31.10↔ | Réduction ouverte de fracture simple de l'humérus proximal, avec fixation interne par clou médullaire, plaque à stabilité angulaire ou plaque (angulaire) |
| 79.19.99↔ | Réduction fermée de fracture osseuse, autre site spécifié, avec fixation interne, autre | 79.31.11↔ | Réduction ouverte de fracture simple de l'humérus proximal, avec autre fixation interne (p. ex. vis, fil) |
| 79.20↔ | Réduction ouverte de fracture sans fixation interne, site non spécifié | 79.31.12↔ | Réduction ouverte de fracture multifragmentaire de l'humérus proximal, avec fixation interne |
| 79.21.00↔ | Réduction ouverte de fracture de l'humérus sans fixation interne, SAP | 79.31.20↔ | Réduction ouverte de fracture diaphysaire simple de l'humérus, avec fixation interne |
| 79.21.10↔ | Réduction ouverte de fracture de l'humérus proximal sans fixation interne | 79.31.30↔ | Réduction ouverte de fracture simple de l'humérus distal, avec fixation interne par clou médullaire, plaque à stabilité angulaire ou plaque (angulaire) |
| 79.21.11↔ | Réduction ouverte de fracture diaphysaire de l'humérus, sans fixation interne | 79.31.31↔ | Réduction ouverte de fracture simple de l'humérus distal, avec autre fixation interne (p. ex. vis, fil) |
| 79.21.12↔ | Réduction ouverte de fracture de l'humérus distal, sans fixation interne | 79.31.90↔ | Réduction ouverte de fracture multifragmentaire d'autres parties de l'humérus, avec fixation interne |
| 79.21.99↔ | Réduction ouverte de fracture de l'humérus, sans fixation interne, autre | 79.31.99↔ | Réduction ouverte de fracture de l'humérus avec fixation interne, autre |
| 79.22.00↔ | Réduction ouverte de fracture de radius et de cubitus, sans fixation interne, SAP | 79.32.00↔ | Réduction ouverte de fracture de radius et de cubitus, avec fixation interne, SAP |
| 79.22.10↔ | Réduction ouverte de fracture du radius distal, sans fixation interne | 79.32.10↔ | Réduction ouverte de fracture de radius distal, avec fixation interne |
| 79.22.19↔ | Réduction ouverte d'autre fracture du radius, sans fixation interne | 79.32.19↔ | Réduction ouverte d'autre fracture de radius, avec fixation interne |
| 79.22.20↔ | Réduction ouverte de fracture du cubitus, sans fixation interne | 79.32.29↔ | Réduction ouverte de fracture du cubitus, avec fixation interne |
| 79.22.99↔ | Réduction ouverte de fracture de radius et de cubitus, sans fixation interne, autre | 79.32.99↔ | Réduction ouverte de fracture de radius et de cubitus, avec fixation interne, autre |
| 79.23↔ | Réduction ouverte de fracture sans fixation interne, os du carpe et du métacarpe | 79.33.00↔ | Réduction ouverte de fracture d'os du carpe et du métacarpe, avec fixation interne, SAP |
| 79.24↔ | Réduction ouverte de fracture sans fixation interne, phalange de la main | 79.33.10↔ | Réduction ouverte de fracture d'os du carpe et du métacarpe, avec fixation interne par agrafes (de Blount) |
| 79.25↔ | Réduction ouverte de fracture sans fixation interne, fémur | | |

| | | | |
|-----------|---|-----------|---|
| 79.33.19↔ | Réduction ouverte de fracture d'os du carpe et du métacarpe, avec autre fixation interne | 79.37.30↔ | Réduction ouverte de fracture multifragmentaire d'os du métatarse, avec fixation interne |
| 79.33.99↔ | Réduction ouverte de fracture d'os du carpe et du métacarpe, avec fixation interne, autre | 79.37.40↔ | Réduction ouverte de fracture simple d'autres os du tarse et du métatarse, avec fixation interne |
| 79.34↔ | Réduction ouverte de fracture avec fixation interne, phalange de la main | 79.37.99↔ | Réduction ouverte de fracture d'os du tarse et du métatarse, avec fixation interne, autre |
| 79.35.00↔ | Réduction ouverte de fracture du fémur, avec fixation interne, SAP | 79.38↔ | Réduction ouverte de fracture avec fixation interne, phalange du pied |
| 79.35.10↔ | Réduction ouverte de fracture de la tête fémorale, avec fixation interne | 79.39.00↔ | Réduction ouverte de fracture osseuse, autre site spécifié, avec fixation interne, SAP |
| 79.35.11↔ | Réduction ouverte de fracture du col fémoral et de du fémur proximal, avec fixation interne | 79.39.10↔ | Réduction ouverte de fracture simple d'omoplate et de clavicule, avec fixation interne |
| 79.35.12↔ | Réduction ouverte de fracture diaphysaire du fémur, avec fixation interne | 79.39.11↔ | Réduction ouverte de fracture multifragmentaire d'omoplate et de clavicule, avec fixation interne |
| 79.35.13↔ | Réduction ouverte de fracture du fémur distal, avec fixation interne | 79.39.12↔ | Réduction ouverte de fracture costale simple, par fixation interne |
| 79.35.99↔ | Réduction ouverte de fracture du fémur avec fixation interne, autre | 79.39.13↔ | Réduction ouverte de fracture sternale simple, par fixation interne |
| 79.36.00↔ | Réduction ouverte de fracture de tibia et de péroné, avec fixation interne, SAP | 79.39.14↔ | Réduction ouverte de fracture costale multifragmentaire, par fixation interne |
| 79.36.10↔ | Réduction ouverte de fracture simple du tibia proximal, avec fixation interne par agrafes (de Blount) ou fil intermédullaire | 79.39.15↔ | Réduction ouverte de fracture sternale multifragmentaire, par fixation interne |
| 79.36.11↔ | Réduction ouverte de fracture simple du tibia proximal, avec fixation interne par vis | 79.39.20↔ | Réduction ouverte de fracture de l'acétabulum, avec fixation interne |
| 79.36.12↔ | Réduction ouverte de fracture simple du tibia proximal, avec autre fixation interne | 79.39.29↔ | Réduction ouverte de fracture d'autres parties du bassin, avec fixation interne |
| 79.36.13↔ | Réduction ouverte de fracture multifragmentaire du tibia proximal, avec fixation interne par agrafes (de Blount) | 79.39.40↔ | Réduction ouverte de fracture de la rotule, avec fixation interne |
| 79.36.14↔ | Réduction ouverte de fracture multifragmentaire du tibia proximal, avec autre fixation interne | 79.39.99↔ | Réduction ouverte de fracture osseuse, autre site spécifié, avec fixation interne, autre |
| 79.36.20↔ | Réduction ouverte de fracture diaphysaire simple du tibia, avec fixation interne | 79.40↔ | Réduction fermée de décollement épiphysaire, site non spécifié |
| 79.36.30↔ | Réduction ouverte de fracture simple du tibia distal, avec fixation interne par clou médullaire ou plaque à stabilité angulaire | 79.41↔ | Réduction fermée de décollement épiphysaire, humérus |
| 79.36.31↔ | Réduction ouverte de fracture simple du tibia distal, avec fixation interne par autre plaque | 79.42↔ | Réduction fermée de décollement épiphysaire, radius et cubitus |
| 79.36.32↔ | Réduction ouverte de fracture simple du tibia distal, avec autre fixation interne | 79.45↔ | Réduction fermée de décollement épiphysaire, fémur |
| 79.36.40↔ | Réduction ouverte de fracture multifragmentaire d'autres parties du tibia, avec fixation interne | 79.46↔ | Réduction fermée de décollement épiphysaire, tibia et péroné |
| 79.36.50↔ | Réduction ouverte de fracture simple du péroné proximal, avec fixation interne | 79.49↔ | Réduction fermée de décollement épiphysaire, autre os spécifié, sauf os de la face |
| 79.36.51↔ | Réduction ouverte de fracture multifragmentaire du péroné proximal, avec fixation interne | 79.50↔ | Réduction ouverte de décollement épiphysaire, site non spécifié |
| 79.36.60↔ | Réduction ouverte de fracture diaphysaire simple du péroné, avec fixation interne par clou médullaire | 79.51↔ | Réduction ouverte de décollement épiphysaire, humérus |
| 79.36.61↔ | Réduction ouverte de fracture diaphysaire simple du péroné, avec autre fixation interne | 79.52.00↔ | Réduction ouverte de décollement épiphysaire de radius et de cubitus, SAP |
| 79.36.62↔ | Réduction ouverte de fracture diaphysaire multifragmentaire du péroné, avec fixation interne par plaque (à stabilité angulaire) | 79.52.10↔ | Réduction ouverte de décollement épiphysaire du radius distal |
| 79.36.63↔ | Réduction ouverte de fracture diaphysaire multifragmentaire du péroné, avec autre fixation interne | 79.52.20↔ | Réduction ouverte d'autre décollement épiphysaire de radius et de cubitus |
| 79.36.70↔ | Réduction ouverte de fracture simple du péroné distal, avec fixation interne par agrafes (de Blount) | 79.52.99↔ | Réduction ouverte de décollement épiphysaire de radius et de cubitus, autre |
| 79.36.71↔ | Réduction ouverte de fracture simple du péroné distal, avec fixation interne par plaque | 79.55↔ | Réduction ouverte de décollement épiphysaire, fémur |
| 79.36.72↔ | Réduction ouverte de fracture simple du péroné distal, avec autre fixation interne | 79.56.00↔ | Réduction ouverte de décollement épiphysaire de tibia et de péroné, SAP |
| 79.36.73↔ | Réduction ouverte de fracture multifragmentaire du péroné distal, avec fixation interne | 79.56.10↔ | Réduction ouverte de décollement épiphysaire du tibia proximal |
| 79.36.99↔ | Réduction ouverte de fracture de tibia et de péroné, avec fixation interne, autre | 79.56.11↔ | Réduction ouverte de décollement épiphysaire du tibia distal |
| 79.37.00↔ | Réduction ouverte de fracture d'os du tarse et du métatarse, avec fixation interne, SAP | 79.56.20↔ | Réduction ouverte de décollement épiphysaire du péroné proximal |
| 79.37.10↔ | Réduction ouverte de fracture de calcanéum et d'astragale, avec fixation interne par plaque | 79.56.21↔ | Réduction ouverte de décollement épiphysaire du péroné distal |
| 79.37.11↔ | Réduction ouverte de fracture de calcanéum et d'astragale, avec autre fixation interne | 79.56.99↔ | Réduction ouverte de décollement épiphysaire de tibia et de péroné, autre |
| 79.37.20↔ | Réduction ouverte de fracture multifragmentaire d'autres os du tarse, avec fixation interne par plaque | 79.59.00↔ | Réduction ouverte de décollement épiphysaire d'autre os spécifié, SAP |
| 79.37.21↔ | Réduction ouverte de fracture multifragmentaire d'autres os du tarse, avec autre fixation interne | 79.59.10↔ | Réduction ouverte de décollement épiphysaire de la rotule |
| | | 79.59.99↔ | Réduction ouverte de décollement épiphysaire d'autre os spécifié, autre |
| | | 79.60↔ | Débridement de fracture ouverte, site non spécifié |
| | | 79.61↔ | Débridement de fracture ouverte, humérus |
| | | 79.62↔ | Débridement de fracture ouverte, radius et cubitus |
| | | 79.63↔ | Débridement de fracture ouverte, os du carpe et du métacarpe |
| | | 79.64↔ | Débridement de fracture ouverte, phalange de la main |
| | | 79.65↔ | Débridement de fracture ouverte, fémur |
| | | 79.66↔ | Débridement de fracture ouverte, tibia et péroné |
| | | 79.67↔ | Débridement de fracture ouverte, os du tarse et du métatarse |
| | | 79.68↔ | Débridement de fracture ouverte, phalange du pied |
| | | 79.69↔ | Débridement de fracture ouverte, autre os spécifié, sauf os de la face |
| | | 79.80↔ | Réduction ouverte de luxation, site non spécifié |

| | | | |
|-----------|--|-----------|--|
| 79.81.00↔ | Réduction ouverte de luxation de l'épaule ou de la ceinture scapulaire, SAP | 80.04.00↔ | Arthrotomie pour ablation de prothèse, main et doigt, SAP |
| 79.81.10↔ | Réduction ouverte de luxation de l'articulation huméro-glénoïdienne | 80.04.10↔ | Arthrotomie pour ablation de prothèse, main et doigt, ablation d'endoprothèse de l'articulation carpo-métacarpienne du pouce |
| 79.81.20↔ | Réduction ouverte de luxation de l'articulation acromio-claviculaire | 80.04.11↔ | Arthrotomie pour ablation de prothèse, main et doigt, ablation d'autre endoprothèse d'articulation de doigt |
| 79.81.99↔ | Réduction ouverte de luxation de l'épaule ou de la ceinture scapulaire, autre | 80.04.99↔ | Arthrotomie pour ablation de prothèse, main et doigt, autre |
| 79.82↔ | Réduction ouverte de luxation du coude | 80.05.00↔ | Enlèvement d'endoprothèse de hanche, SAP |
| 79.83.00↔ | Réduction ouverte de luxation du poignet, SAP | 80.05.15↔ | Enlèvement d'endoprothèse totale de hanche |
| 79.83.10↔ | Réduction ouverte de luxation de l'articulation radio-cubitale distale | 80.05.16↔ | Enlèvement d'endoprothèse totale de hanche, prothèse spéciale |
| 79.83.99↔ | Réduction ouverte de luxation du poignet, autre | 80.05.17↔ | Enlèvement de la tige ainsi que de la tête d'une endoprothèse de hanche |
| 79.84↔ | Réduction ouverte de luxation, main et doigt | 80.05.18↔ | Enlèvement de la tige, de la tête ainsi que de l'insert d'une endoprothèse de hanche |
| 79.85↔ | Réduction ouverte de luxation de la hanche | 80.05.1a↔ | Enlèvement de l'insert d'une endoprothèse de hanche |
| 79.86.00↔ | Réduction ouverte de luxation du genou, SAP | 80.05.1b↔ | Enlèvement de la tête d'une endoprothèse de hanche |
| 79.86.10↔ | Réduction ouverte de luxation de l'articulation tibio-péronière proximale | 80.05.1c↔ | Enlèvement de la tête ainsi que de l'insert acétabulaire d'une endoprothèse de hanche |
| 79.86.19↔ | Réduction ouverte de luxation de l'articulation du genou | 80.05.1d↔ | Enlèvement de la tête, de l'insert ainsi que de l'acétabulum d'une endoprothèse de hanche |
| 79.86.99↔ | Réduction ouverte de luxation du genou, autre | 80.05.1e↔ | Enlèvement de l'insert ainsi que de l'acétabulum d'une endoprothèse de hanche |
| 79.87.00↔ | Réduction ouverte de luxation de la cheville, SAP | 80.05.1f↔ | Enlèvement de la cage antiprotusion ainsi que de l'acétabulum d'une endoprothèse de hanche |
| 79.87.10↔ | Réduction ouverte de luxation de l'articulation talo-crurale | 80.05.1g↔ | Enlèvement de la cage antiprotusion, de l'acétabulum, ainsi que de la tête d'une endoprothèse de hanche |
| 79.87.20↔ | Réduction ouverte de luxation de l'articulation sous-talaire | 80.05.99↔ | Enlèvement d'endoprothèse totale de hanche, autre |
| 79.87.99↔ | Réduction ouverte de luxation de la cheville, autre | 80.06.00↔ | Enlèvement de prothèse de genou, SAP |
| 79.88.00↔ | Réduction ouverte de luxation de pied et d'orteil, SAP | 80.06.11↔ | Enlèvement d'endoprothèse totale standard de genou |
| 79.88.10↔ | Réduction ouverte de luxation d'articulation d'orteil | 80.06.12↔ | Enlèvement d'endoprothèse totale spéciale de genou |
| 79.88.20↔ | Réduction ouverte de luxation d'articulation métatarso-phalangienne | 80.06.13↔ | Enlèvement d'endoprothèse totale de genou à charnière |
| 79.88.99↔ | Réduction ouverte de luxation de pied et d'orteil, autre | 80.06.14↔ | Enlèvement d'une prothèse unicondyalaire à glissement |
| 79.89.00↔ | Réduction ouverte de luxation, autre site spécifié, SAP | 80.06.15↔ | Enlèvement d'une prothèse bicondyalaire à glissement |
| 79.89.10↔ | Réduction ouverte de luxation de l'articulation sterno-claviculaire | 80.06.16↔ | Enlèvement de bouclier fémoral condyalaire avec resurfaçage arrière de la rotule |
| 79.89.20↔ | Réduction ouverte de luxation de l'articulation sacro-iliaque | 80.06.17↔ | Enlèvement de bouclier fémoral de resurfaçage arrière de la rotule |
| 79.89.30↔ | Réduction ouverte de luxation de la symphyse | 80.06.18↔ | Enlèvement de l'insert d'une prothèse de genou |
| 79.89.99↔ | Réduction ouverte de luxation, autre site spécifié, autre | 80.06.1a↔ | Enlèvement des composantes tibiales ou fémorales ainsi que de l'insert d'une endoprothèse de genou unicondyalaire, bicondyalaire à glissement ou totale standard |
| 79.90↔ | Opération de lésion osseuse traumatique, SAP, site non spécifié | 80.06.1b↔ | Enlèvement des composantes tibiales ou fémorales ainsi que de l'insert d'une endoprothèse totale de genou spéciale ou d'une endoprothèse totale à charnière |
| 79.91↔ | Opération de lésion osseuse traumatique, SAP, humérus | 80.06.99↔ | Enlèvement de prothèse de genou, autre |
| 79.92↔ | Opération de lésion osseuse traumatique, SAP, radius et cubitus | 80.07↔ | Arthrotomie pour ablation de prothèse, cheville |
| 79.93↔ | Opération de lésion osseuse traumatique, SAP, os du carpe et du métacarpe | 80.08↔ | Arthrotomie pour ablation de prothèse, pied et orteil |
| 79.94↔ | Opération de lésion osseuse traumatique, SAP, phalange de la main | 80.09↔ | Autre arthrotomie, site non spécifié, SAP |
| 79.95↔ | Opération de lésion osseuse traumatique, SAP, fémur | 80.10.00↔ | Arthrotomie arthroscopique, site non spécifié, lavage articulaire avec drainage |
| 79.96.00↔ | Opération non spécifiée de lésion osseuse traumatique, tibia et péroné, SAP | 80.10.10↔ | Arthrotomie arthroscopique, site non spécifié, insertion ou enlèvement de réservoir médicamenteux |
| 79.96.10↔ | Opération non spécifiée de lésion osseuse traumatique du tibia | 80.10.12↔ | Arthrotomie, autre lavage articulaire avec drainage, site non spécifié |
| 79.96.20↔ | Opération non spécifiée de lésion osseuse traumatique du péroné | 80.10.99↔ | Autre arthrotomie, site non spécifié, autre |
| 79.96.99↔ | Opération non spécifiée de lésion osseuse traumatique, tibia et péroné, autre | 80.11.00↔ | Autre arthrotomie, ceinture scapulaire et épaule, SAP |
| 79.97↔ | Opération de lésion osseuse traumatique, SAP, os du tarse et du métatarse | 80.11.10↔ | Arthrotomie arthroscopique de l'articulation glénohumérale, lavage articulaire avec drainage |
| 79.98↔ | Opération de lésion osseuse traumatique, SAP, phalange du pied | 80.11.11↔ | Arthrotomie arthroscopique de l'articulation glénohumérale, ablation de souris articulaire |
| 79.99.00↔ | Opération non spécifiée de lésion osseuse traumatique, autre os spécifié, SAP | 80.11.12↔ | Arthrotomie de l'articulation glénohumérale, lavage articulaire avec drainage |
| 79.99.10↔ | Opération non spécifiée de lésion osseuse traumatique, omoplate et clavicule | 80.11.13↔ | Arthrotomie de l'articulation glénohumérale, ablation de souris articulaire |
| 79.99.20↔ | Opération non spécifiée de la colonne vertébrale | 80.11.19↔ | Autre arthrotomie de l'articulation glénohumérale |
| 79.99.30↔ | Opération non spécifiée de la rotule | 80.11.20↔ | Arthrotomie arthroscopique de l'articulation acromio-claviculaire, lavage articulaire avec drainage |
| 79.99.40↔ | Opération non spécifiée d'os du bassin | 80.11.21↔ | Arthrotomie arthroscopique de l'articulation acromio-claviculaire, ablation de souris articulaire |
| 79.99.99↔ | Autre opération osseuse non spécifiée, autre site spécifié | 80.11.22↔ | Arthrotomie de l'articulation acromio-claviculaire, lavage articulaire avec drainage |
| 80.00↔ | Arthrotomie pour ablation de prothèse, site non spécifié | | |
| 80.01.00↔ | Arthrotomie pour ablation de prothèse, ceinture scapulaire et épaule, SAP | | |
| 80.01.10↔ | Arthrotomie pour ablation de prothèse, ceinture scapulaire et épaule, ablation de prothèse de tête humérale | | |
| 80.01.11↔ | Arthrotomie pour ablation de prothèse, ceinture scapulaire et épaule, ablation d'endoprothèse totale de l'épaule | | |
| 80.01.99↔ | Arthrotomie pour ablation de prothèse, ceinture scapulaire et épaule, autre | | |
| 80.02↔ | Arthrotomie pour ablation de prothèse, coude | | |
| 80.03↔ | Arthrotomie pour ablation de prothèse, poignet | | |

| | | | |
|-----------|---|-----------|---|
| 80.11.23↔ | Arthrotomie de l'articulation acromio-claviculaire, ablation de souris articulaire | 80.18.10↔ | Arthrotomie arthroscopique de pied et d'orteil, lavage articulaire avec drainage |
| 80.11.29↔ | Autre arthrotomie de l'articulation acromio-claviculaire | 80.18.11↔ | Arthrotomie arthroscopique de pied et d'orteil, ablation de souris articulaire |
| 80.11.99↔ | Autre arthrotomie, ceinture scapulaire et épaule, autre | 80.18.12↔ | Arthrotomie arthroscopique de pied et d'orteil, insertion ou enlèvement de réservoir médicamenteux |
| 80.12.00↔ | Autre arthrotomie, coude, SAP | 80.18.20↔ | Arthrotomie de pied et d'orteil, lavage articulaire avec drainage |
| 80.12.10↔ | Arthrotomie arthroscopique du coude, lavage articulaire avec drainage | 80.18.21↔ | Arthrotomie de pied et d'orteil, ablation de souris articulaire |
| 80.12.11↔ | Arthrotomie arthroscopique du coude, ablation de souris articulaire | 80.18.99↔ | Autre arthrotomie, pied et orteil, autre |
| 80.12.12↔ | Arthrotomie arthroscopique du coude, insertion ou enlèvement de réservoir médicamenteux | 80.19.00↔ | Autre arthrotomie, autre site spécifié, SAP |
| 80.12.20↔ | Arthrotomie du coude, lavage articulaire avec drainage | 80.19.10↔ | Arthrotomie arthroscopique de l'articulation sternoclaviculaire, lavage articulaire avec drainage |
| 80.12.21↔ | Arthrotomie du coude, ablation de souris articulaire | 80.19.11↔ | Arthrotomie arthroscopique de l'articulation sternoclaviculaire, ablation de souris articulaire |
| 80.12.99↔ | Autre arthrotomie, coude, autre | 80.19.12↔ | Arthrotomie arthroscopique de l'articulation sternoclaviculaire, insertion ou enlèvement de réservoir médicamenteux |
| 80.13.00↔ | Autre arthrotomie, poignet, SAP | 80.19.20↔ | Arthrotomie de l'articulation sternoclaviculaire, lavage articulaire avec drainage |
| 80.13.10↔ | Arthrotomie arthroscopique du poignet, lavage articulaire avec drainage | 80.19.21↔ | Arthrotomie de l'articulation sternoclaviculaire, ablation de souris articulaire |
| 80.13.11↔ | Arthrotomie arthroscopique du poignet, ablation de souris articulaire | 80.19.29↔ | Autre arthrotomie de l'articulation sternoclaviculaire |
| 80.13.12↔ | Arthrotomie arthroscopique du poignet, insertion ou enlèvement de réservoir médicamenteux | 80.19.30↔ | Arthrotomie arthroscopique de l'articulation sacro-iliaque, lavage articulaire avec drainage |
| 80.13.20↔ | Arthrotomie du poignet, lavage articulaire avec drainage | 80.19.31↔ | Arthrotomie arthroscopique de l'articulation sacro-iliaque, ablation de souris articulaire |
| 80.13.21↔ | Arthrotomie du poignet, ablation de souris articulaire | 80.19.32↔ | Arthrotomie arthroscopique de l'articulation sacro-iliaque, insertion ou enlèvement de réservoir médicamenteux |
| 80.13.99↔ | Autre arthrotomie, poignet, autre | 80.19.40↔ | Arthrotomie de l'articulation sacro-iliaque, lavage articulaire avec drainage |
| 80.14.00↔ | Autre arthrotomie, main et doigt, SAP | 80.19.41↔ | Arthrotomie de l'articulation sacro-iliaque, ablation de souris articulaire |
| 80.14.10↔ | Arthrotomie de main et de doigt, lavage articulaire avec drainage | 80.19.49↔ | Autre arthrotomie de l'articulation sacro-iliaque |
| 80.14.99↔ | Autre arthrotomie, main et doigt, autre | 80.19.52↔ | Arthrotomie arthroscopique de la symphyse, insertion ou enlèvement de réservoir médicamenteux |
| 80.15.00↔ | Autre arthrotomie, hanche, SAP | 80.19.59↔ | Autre arthrotomie de la symphyse |
| 80.15.10↔ | Arthrotomie arthroscopique de la hanche, lavage articulaire avec drainage | 80.19.90↔ | Arthrotomie arthroscopique, site non spécifié, lavage articulaire avec drainage |
| 80.15.11↔ | Arthrotomie arthroscopique de la hanche, ablation de souris articulaire | 80.19.91↔ | Arthrotomie arthroscopique, site non spécifié, ablation de souris articulaire |
| 80.15.12↔ | Arthrotomie arthroscopique de la hanche, insertion ou enlèvement de réservoir médicamenteux | 80.19.92↔ | Arthrotomie arthroscopique, site non spécifié, insertion ou enlèvement de réservoir médicamenteux |
| 80.15.20↔ | Arthrotomie de la hanche, lavage articulaire avec drainage | 80.19.93↔ | Arthrotomie d'autre site spécifié, lavage articulaire avec drainage |
| 80.15.21↔ | Arthrotomie de la hanche, ablation de souris articulaire | 80.19.94↔ | Arthrotomie d'autre site spécifié, ablation de souris articulaire |
| 80.15.99↔ | Autre arthrotomie, hanche, autre | 80.19.99↔ | Autre arthrotomie, autre site spécifié, autre |
| 80.16.00↔ | Autre arthrotomie, genou, SAP | 80.20.00↔ | Arthroscopie, site non spécifié, SAP |
| 80.16.10↔ | Arthrotomie arthroscopique du genou, lavage articulaire avec drainage | 80.20.10↔ | Arthroscopie diagnostique, site non spécifié |
| 80.16.11↔ | Arthrotomie arthroscopique du genou, ablation de souris articulaire | 80.20.20↔ | Réparation arthroscopique de fracture, site non spécifié |
| 80.16.12↔ | Arthrotomie arthroscopique du genou, insertion ou enlèvement de réservoir médicamenteux | 80.20.99↔ | Arthroscopie, site non spécifié, autre |
| 80.16.20↔ | Arthrotomie du genou, lavage articulaire avec drainage | 80.21.00↔ | Arthroscopie, ceinture scapulaire et épaule, SAP |
| 80.16.21↔ | Arthrotomie du genou, ablation de souris articulaire | 80.21.10↔ | Arthroscopie diagnostique, ceinture scapulaire et épaule |
| 80.16.99↔ | Autre arthrotomie, genou, autre | 80.21.20↔ | Réparation arthroscopique de fracture de l'articulation huméro-glénoïdienne |
| 80.17.00↔ | Autre arthrotomie, cheville, SAP | 80.21.99↔ | Arthroscopie, ceinture scapulaire et épaule, autre |
| 80.17.10↔ | Arthrotomie arthroscopique de l'articulation talo-crurale, lavage articulaire avec drainage | 80.22.00↔ | Arthroscopie, coude, SAP |
| 80.17.11↔ | Arthrotomie arthroscopique de l'articulation talo-crurale, ablation de souris articulaire | 80.22.10↔ | Arthroscopie diagnostique, coude |
| 80.17.12↔ | Arthrotomie arthroscopique de l'articulation talo-crurale, insertion ou enlèvement de réservoir médicamenteux | 80.22.20↔ | Réparation arthroscopique de fracture de l'articulation du coude |
| 80.17.20↔ | Arthrotomie de l'articulation talo-crurale, lavage articulaire avec drainage | 80.22.99↔ | Arthroscopie, coude, autre |
| 80.17.21↔ | Arthrotomie de l'articulation talo-crurale, ablation de souris articulaire | 80.23.00↔ | Arthroscopie, poignet, SAP |
| 80.17.29↔ | Autre arthrotomie de l'articulation talo-crurale | 80.23.10↔ | Arthroscopie diagnostique, poignet |
| 80.17.30↔ | Arthrotomie arthroscopique de l'articulation sous-talaire, lavage articulaire avec drainage | 80.23.20↔ | Réparation arthroscopique de fracture du poignet |
| 80.17.31↔ | Arthrotomie arthroscopique de l'articulation sous-talaire, ablation de souris articulaire | 80.23.99↔ | Arthroscopie, poignet, autre |
| 80.17.32↔ | Arthrotomie arthroscopique de l'articulation sous-talaire, insertion ou enlèvement de réservoir médicamenteux | 80.24↔ | Arthroscopie, main et doigt |
| 80.17.40↔ | Arthrotomie de l'articulation sous-talaire, lavage articulaire avec drainage | 80.25.00↔ | Arthroscopie, hanche, SAP |
| 80.17.41↔ | Arthrotomie de l'articulation sous-talaire, ablation de souris articulaire | 80.25.10↔ | Arthroscopie diagnostique, hanche |
| 80.17.49↔ | Autre arthrotomie de l'articulation sous-talaire | 80.25.20↔ | Réparation arthroscopique de fracture de l'articulation coxo-fémorale |
| 80.17.99↔ | Autre arthrotomie, cheville, autre | 80.25.99↔ | Arthroscopie, hanche, autre |
| 80.18.00↔ | Autre arthrotomie, pied et orteil, SAP | 80.26.00↔ | Arthroscopie, genou, SAP |
| | | 80.26.10↔ | Arthroscopie diagnostique, genou |
| | | 80.26.20↔ | Réparation arthroscopique de fracture de l'articulation du genou |
| | | 80.26.99↔ | Arthroscopie, genou, autre |

| | | | |
|-----------|---|-----------|--|
| 80.27.00↔ | Arthroscopie, cheville, SAP | 80.43.99↔ | Section de capsule articulaire, de ligament ou de cartilage, poignet, autre |
| 80.27.10↔ | Arthroscopie diagnostique, cheville | 80.44.00↔ | Section de capsule articulaire, de ligament ou de cartilage, main et doigt, SAP |
| 80.27.20↔ | Réparation arthroscopique de fracture de la cheville | 80.44.10↔ | Section de capsule articulaire, de ligament ou de cartilage, section de ligaments du métacarpe |
| 80.27.99↔ | Arthroscopie, cheville, autre | 80.44.11↔ | Section de capsule articulaire, de ligament ou de cartilage, section du rétinaculum des fléchisseurs |
| 80.28↔ | Arthroscopie, pied et orteil | 80.44.20↔ | Section de capsule articulaire, de ligament ou de cartilage, excision de ligaments du métacarpe |
| 80.29.00↔ | Arthroscopie, autre site spécifié, SAP | 80.44.21↔ | Section de capsule articulaire, de ligament ou de cartilage, excision d'autres ligaments de la main |
| 80.29.10↔ | Arthroscopie diagnostique de l'articulation temporo-mandibulaire | 80.44.90↔ | Section de capsule articulaire, de ligament ou de cartilage, autre opération de ligaments du métacarpe |
| 80.29.11↔ | Arthroscopie diagnostique d'articulation thoracique | 80.44.91↔ | Section de capsule articulaire, de ligament ou de cartilage, autre opération d'autres ligaments de la main |
| 80.29.12↔ | Arthroscopie diagnostique de la colonne vertébrale | 80.44.99↔ | Section de capsule articulaire, de ligament ou de cartilage, main et doigt, autre |
| 80.29.19↔ | Arthroscopie diagnostique d'autre site spécifié | 80.45↔ | Section de capsule articulaire, de ligament ou de cartilage, hanche |
| 80.29.99↔ | Arthroscopie, autre site spécifié, autre | 80.46.00↔ | Section de capsule articulaire, de ligament ou de cartilage, genou, SAP |
| 80.31.00↔ | Biopsie d'articulation, ceinture scapulaire et épaule, SAP | 80.46.10↔ | Section de capsule articulaire, de ligament ou de cartilage, articulation du genou |
| 80.31.20↔ | Biopsie articulaire de l'épaule sous arthroscopie | 80.46.20↔ | Section de capsule articulaire, de ligament ou de cartilage, articulation tibio-péronière supérieure |
| 80.31.30↔ | Biopsie articulaire ouverte de l'épaule | 80.46.99↔ | Section de capsule articulaire, de ligament ou de cartilage, genou, autre |
| 80.31.99↔ | Biopsie d'articulation, ceinture scapulaire et épaule, autre | 80.47.00↔ | Section de capsule articulaire, de ligament ou de cartilage, cheville, SAP |
| 80.32.00↔ | Biopsie d'articulation, coude, SAP | 80.47.10↔ | Section de capsule articulaire, de ligament ou de cartilage, articulation talo-crurale |
| 80.32.20↔ | Biopsie articulaire du coude sous arthroscopie | 80.47.20↔ | Section de capsule articulaire, de ligament ou de cartilage, articulation sous-talaire |
| 80.32.30↔ | Biopsie articulaire ouverte du coude | 80.47.99↔ | Section de capsule articulaire, de ligament ou de cartilage, cheville, autre |
| 80.32.99↔ | Biopsie d'articulation, coude, autre | 80.48.00↔ | Section de capsule articulaire, de ligament ou de cartilage, pied et orteil, SAP |
| 80.33.00↔ | Biopsie d'articulation, poignet, SAP | 80.48.10↔ | Section de capsule articulaire, de ligament ou de cartilage, articulation métatarso-phalangienne |
| 80.33.20↔ | Biopsie articulaire du poignet sous arthroscopie | 80.48.20↔ | Section de capsule articulaire, de ligament ou de cartilage, une articulation d'orteil |
| 80.33.30↔ | Biopsie articulaire ouverte du poignet | 80.48.99↔ | Section de capsule articulaire, de ligament ou de cartilage, pied et orteil, autre |
| 80.33.99↔ | Biopsie d'articulation, poignet, autre | 80.49.00↔ | Section de capsule articulaire, de ligament ou de cartilage, autre site spécifié, SAP |
| 80.34.00↔ | Biopsie d'articulation, main et doigt, SAP | 80.49.10↔ | Section de capsule articulaire, de ligament ou de cartilage, articulation sternoclaviculaire |
| 80.34.20↔ | Biopsie articulaire de main et de doigt sous arthroscopie | 80.49.20↔ | Section de capsule articulaire, de ligament ou de cartilage, articulation sacro-iliaque |
| 80.34.30↔ | Biopsie articulaire ouverte de main et de doigt | 80.49.30↔ | Section de capsule articulaire, de ligament ou de cartilage, symphyse |
| 80.34.99↔ | Biopsie d'articulation, main et doigt, autre | 80.49.99↔ | Section de capsule articulaire, de ligament ou de cartilage, autre site spécifié, autre |
| 80.35.00↔ | Biopsie d'articulation, hanche, SAP | 80.50↔ | Autres excision ou destruction de disque intervertébral, SAP |
| 80.35.20↔ | Biopsie articulaire de la hanche sous arthroscopie | 80.51.00↔ | Excision de disque intervertébral, SAP |
| 80.35.30↔ | Biopsie articulaire ouverte de la hanche | 80.51.10↔ | Excision chirurgicale ouverte de disque intervertébral |
| 80.35.99↔ | Biopsie d'articulation, hanche, autre | 80.51.11↔ | Excision chirurgicale ouverte de deux disques intervertébraux |
| 80.36.00↔ | Biopsie d'articulation, genou, SAP | 80.51.12↔ | Excision chirurgicale ouverte de trois disques intervertébraux ou plus |
| 80.36.20↔ | Biopsie articulaire du genou sous arthroscopie | 80.51.20↔ | Excision percutanée de disque intervertébral par endoscopie |
| 80.36.30↔ | Biopsie articulaire ouverte du genou | 80.51.99↔ | Excision de disque intervertébral, autre |
| 80.36.99↔ | Biopsie d'articulation, genou, autre | 80.52↔ | Chimionucléolyse de disque intervertébral |
| 80.37.00↔ | Biopsie d'articulation, cheville, SAP | 80.59.00↔ | Autre destruction de disque intervertébral, SAP |
| 80.37.20↔ | Biopsie articulaire de la cheville sous arthroscopie | 80.59.10↔ | Autre destruction de disque intervertébral, ablation d'un séquestre libre |
| 80.37.30↔ | Biopsie articulaire ouverte de la cheville | 80.59.20↔ | Autre destruction de disque intervertébral, reprise après récidence |
| 80.37.99↔ | Biopsie d'articulation, cheville, autre | 80.59.21↔ | Autre destruction de disque intervertébral, reprise avec libération racinaire (radiculolyse) après récidence |
| 80.38.00↔ | Biopsie d'articulation, pied et orteil, SAP | 80.59.30↔ | Autre destruction de disque intervertébral, décompression avec nucléoplastie |
| 80.38.20↔ | Biopsie articulaire de pied et d'orteil sous arthroscopie | | |
| 80.38.30↔ | Biopsie articulaire ouverte de pied et d'orteil | | |
| 80.38.99↔ | Biopsie d'articulation, pied et orteil, autre | | |
| 80.39.00↔ | Biopsie d'articulation, autre site spécifié, SAP | | |
| 80.39.20↔ | Biopsie de l'articulation temporo-mandibulaire sous arthroscopie | | |
| 80.39.21↔ | Biopsie de l'articulation sternoclaviculaire sous arthroscopie | | |
| 80.39.29↔ | Biopsie articulaire sous arthroscopie, autre site spécifié | | |
| 80.39.30↔ | Biopsie articulaire ouverte, autre site spécifié | | |
| 80.39.40↔ | Biopsie articulaire de la colonne vertébrale | | |
| 80.39.99↔ | Biopsie d'articulation, autre site spécifié, autre | | |
| 80.40↔ | Section de capsule articulaire, de ligament ou de cartilage, site non spécifié | | |
| 80.41.00↔ | Section de capsule articulaire, de ligament ou de cartilage, ceinture scapulaire et épaule, SAP | | |
| 80.41.10↔ | Section de capsule articulaire, de ligament ou de cartilage, articulation glénohumérale | | |
| 80.41.20↔ | Section de capsule articulaire, de ligament ou de cartilage, articulation acromio-claviculaire | | |
| 80.41.99↔ | Section de capsule articulaire, de ligament ou de cartilage, ceinture scapulaire et épaule, autre | | |
| 80.42↔ | Section de capsule articulaire, de ligament ou de cartilage, coude | | |
| 80.43.00↔ | Section de capsule articulaire, de ligament ou de cartilage, poignet, SAP | | |
| 80.43.10↔ | Section de capsule articulaire, de ligament ou de cartilage, poignet, section de ligaments du carpe | | |
| 80.43.20↔ | Section de capsule articulaire, de ligament ou de cartilage, poignet, excision de ligaments du carpe | | |
| 80.43.90↔ | Section de capsule articulaire, de ligament ou de cartilage, poignet, autre opération de ligaments du carpe | | |

| | | | |
|-----------|--|-----------|---|
| 80.59.40↔ | Autre destruction de disque intervertébral, thermomodulation minimale invasive du collagène discal | 80.80.11↔ | Autre excision ou destruction locale de lésion articulaire, débridement |
| 80.59.50↔ | Autre destruction de disque intervertébral, reconstruction avec implant discal à base cellulaire | 80.80.99↔ | Autre excision ou destruction locale de lésion articulaire, autre |
| 80.59.99↔ | Autre destruction de disque intervertébral, autre | 80.81.00↔ | Autre excision ou destruction locale de lésion articulaire, ceinture scapulaire et épaule, SAP |
| 80.6x.00↔ | Ménissectomie du genou, SAP | 80.81.10↔ | Débridement de l'articulation glénohumérale |
| 80.6x.10↔ | Ménissectomie du genou, sous arthroscopie, partielle | 80.81.11↔ | Excision de kyste de l'articulation glénohumérale |
| 80.6x.11↔ | Ménissectomie du genou, sous arthroscopie, totale | 80.81.19↔ | Autre excision ou destruction locale de lésion de l'articulation glénohumérale |
| 80.6x.20↔ | Ménissectomie du genou, chirurgicale ouverte, partielle | 80.81.20↔ | Débridement de l'articulation acromio-claviculaire |
| 80.6x.21↔ | Ménissectomie du genou, chirurgicale ouverte, totale | 80.81.21↔ | Excision de kyste de l'articulation acromio-claviculaire |
| 80.6x.99↔ | Ménissectomie du genou, autre | 80.81.29↔ | Autre excision ou destruction locale de lésion de l'articulation acromio-claviculaire |
| 80.70.00↔ | Synovectomie, site non spécifié, SAP | 80.81.99↔ | Autre excision ou destruction locale de lésion articulaire, ceinture scapulaire et épaule, autre |
| 80.70.10↔ | Synovectomie arthroscopique, site non spécifié | 80.82.00↔ | Autre excision ou destruction locale de lésion articulaire, coude, SAP |
| 80.70.20↔ | Synovectomie ouverte, site non spécifié | 80.82.10↔ | Excision ou destruction locale de lésion articulaire du coude sous arthroscopie |
| 80.70.99↔ | Synovectomie, site non spécifié, autre | 80.82.11↔ | Débridement de l'articulation du coude |
| 80.71.00↔ | Synovectomie, ceinture scapulaire et épaule, SAP | 80.82.12↔ | Excision de kyste de l'articulation du coude |
| 80.71.10↔ | Synovectomie, articulation glénohumérale | 80.82.99↔ | Autre excision ou destruction locale de lésion articulaire, coude, autre |
| 80.71.11↔ | Synovectomie, articulation acromio-claviculaire | 80.83.00↔ | Autre excision ou destruction locale de lésion articulaire, poignet, SAP |
| 80.71.99↔ | Synovectomie, ceinture scapulaire et épaule, autre | 80.83.10↔ | Excision ou destruction locale de lésion articulaire du poignet sous arthroscopie |
| 80.72.00↔ | Synovectomie, coude, SAP | 80.83.11↔ | Débridement de l'articulation du poignet |
| 80.72.10↔ | Synovectomie arthroscopique du coude | 80.83.12↔ | Excision de kyste de l'articulation du poignet |
| 80.72.20↔ | Synovectomie ouverte du coude | 80.83.99↔ | Autre excision ou destruction locale de lésion articulaire, poignet, autre |
| 80.72.99↔ | Synovectomie, coude, autre | 80.84.00↔ | Autre excision ou destruction locale de lésion articulaire, main et doigt, SAP |
| 80.73.00↔ | Synovectomie, poignet, SAP | 80.84.10↔ | Débridement d'articulations du carpe |
| 80.73.10↔ | Synovectomie arthroscopique du poignet | 80.84.20↔ | Débridement d'autres articulations de main et de doigt |
| 80.73.20↔ | Synovectomie ouverte du poignet | 80.84.99↔ | Autre excision ou destruction locale de lésion articulaire, main et doigt, autre |
| 80.73.99↔ | Synovectomie, poignet, autre | 80.85.00↔ | Autre excision ou destruction locale de lésion articulaire, hanche, SAP |
| 80.74.00↔ | Synovectomie, main et doigt, SAP | 80.85.10↔ | Excision ou destruction locale de lésion articulaire de la hanche sous arthroscopie |
| 80.74.10↔ | Synovectomie de main et de doigt | 80.85.11↔ | Débridement de l'articulation coxo-fémorale |
| 80.74.11↔ | Synovectomie de tendon et de gaine tendineuse de main et de doigt | 80.85.12↔ | Excision de kyste de l'articulation coxo-fémorale |
| 80.74.99↔ | Synovectomie, main et doigt, autre | 80.85.99↔ | Autre excision ou destruction locale de lésion articulaire, hanche, autre |
| 80.75.00↔ | Synovectomie, hanche, SAP | 80.86.00↔ | Autre excision ou destruction locale de lésion articulaire, genou, SAP |
| 80.75.10↔ | Synovectomie arthroscopique de la hanche | 80.86.10↔ | Excision ou destruction locale de lésion articulaire du genou sous arthroscopie |
| 80.75.20↔ | Synovectomie ouverte de la hanche | 80.86.11↔ | Débridement de l'articulation du genou |
| 80.75.99↔ | Synovectomie, hanche, autre | 80.86.12↔ | Excision de kyste de l'articulation du genou |
| 80.76.00↔ | Synovectomie, genou, SAP | 80.86.13↔ | Excision de kyste méniscal de l'articulation du genou |
| 80.76.10↔ | Synovectomie arthroscopique du genou | 80.86.99↔ | Autre excision ou destruction locale de lésion articulaire, genou, autre |
| 80.76.11↔ | Synovectomie arthroscopique de l'articulation tibio-péronière supérieure | 80.87.00↔ | Autre excision ou destruction locale de lésion articulaire, cheville, SAP |
| 80.76.20↔ | Synovectomie ouverte du genou | 80.87.10↔ | Excision ou destruction locale de lésion de l'articulation talo-crurale sous arthroscopie |
| 80.76.21↔ | Synovectomie ouverte de l'articulation tibio-péronière supérieure | 80.87.11↔ | Débridement de l'articulation talo-crurale |
| 80.76.99↔ | Synovectomie, genou, autre | 80.87.12↔ | Excision de kyste de l'articulation talo-crurale |
| 80.77.00↔ | Synovectomie, cheville, SAP | 80.87.19↔ | Autre excision ou destruction locale de lésion de l'articulation talo-crurale |
| 80.77.10↔ | Synovectomie arthroscopique de l'articulation talo-crurale | 80.87.20↔ | Excision ou destruction locale de lésion articulaire de l'articulation sous-talaire sous arthroscopie |
| 80.77.11↔ | Synovectomie arthroscopique de l'articulation sous-talaire | 80.87.21↔ | Débridement de l'articulation sous-talaire |
| 80.77.20↔ | Synovectomie ouverte de l'articulation talo-crurale | 80.87.22↔ | Excision de kyste de l'articulation sous-talaire |
| 80.77.21↔ | Synovectomie ouverte de l'articulation sous-talaire | 80.87.29↔ | Autre excision ou destruction locale de lésion de l'articulation sous-talaire |
| 80.77.99↔ | Synovectomie, cheville, autre | 80.87.99↔ | Autre excision ou destruction locale de lésion articulaire, cheville, autre |
| 80.78.00↔ | Synovectomie, pied et orteil, SAP | 80.88.00↔ | Autre excision ou destruction locale de lésion articulaire, pied et orteil, SAP |
| 80.78.10↔ | Synovectomie arthroscopique de l'articulation tarsométatarsienne | | |
| 80.78.11↔ | Synovectomie arthroscopique de l'articulation métatarso-phalangienne | | |
| 80.78.19↔ | Synovectomie arthroscopique de pied et d'orteil | | |
| 80.78.20↔ | Synovectomie ouverte de l'articulation tarsométatarsienne | | |
| 80.78.21↔ | Synovectomie ouverte de l'articulation métatarso-phalangienne | | |
| 80.78.29↔ | Autre synovectomie ouverte de pied et d'orteil | | |
| 80.78.99↔ | Synovectomie, pied et orteil, autre | | |
| 80.79.00↔ | Synovectomie, autre site spécifié, SAP | | |
| 80.79.10↔ | Synovectomie arthroscopique de l'articulation sternoclaviculaire | | |
| 80.79.11↔ | Synovectomie arthroscopique de l'articulation sacro-iliaque | | |
| 80.79.19↔ | Synovectomie arthroscopique d'autre site spécifié | | |
| 80.79.20↔ | Synovectomie ouverte de l'articulation sternoclaviculaire | | |
| 80.79.21↔ | Synovectomie ouverte de l'articulation sacro-iliaque | | |
| 80.79.22↔ | Synovectomie ouverte de la symphyse | | |
| 80.79.29↔ | Synovectomie ouverte d'autre site spécifié | | |
| 80.79.99↔ | Synovectomie, autre site spécifié, autre | | |
| 80.80.00↔ | Autre excision ou destruction locale de lésion articulaire, SAP | | |
| 80.80.10↔ | Autre excision ou destruction locale de lésion articulaire, sous arthroscopie | | |

| | | | |
|-----------|---|-----------|---|
| 80.88.10↔ | Excision ou destruction locale de lésion articulaire de pied et d'orteil sous arthroscopie | 80.97.99↔ | Autre excision articulaire, cheville, autre |
| 80.88.20↔ | Débridement de l'articulation métatarso-phalangienne | 80.98.00↔ | Autre excision articulaire, pied et orteil, SAP |
| 80.88.21↔ | Excision de kyste de l'articulation métatarso-phalangienne | 80.98.10↔ | Excision arthroscopique, pied et orteil |
| 80.88.29↔ | Autre excision ou destruction locale de lésion de l'articulation métatarso-phalangienne | 80.98.11↔ | Autre excision, articulation métatarso-phalangienne |
| 80.88.30↔ | Débridement d'articulation d'orteil | 80.98.12↔ | Autre excision, autres articulations du pied |
| 80.88.40↔ | Autre débridement d'autre articulation de pied | 80.98.13↔ | Autre excision, articulation d'orteil |
| 80.88.50↔ | Excision de kyste d'autre articulation de pied et d'orteil | 80.98.99↔ | Autre excision articulaire, pied et orteil, autre |
| 80.88.59↔ | Autre excision ou destruction locale de lésion d'autre articulation de pied et d'orteil | 80.99.00↔ | Autre excision articulaire, autre site spécifié, SAP |
| 80.88.99↔ | Autre excision ou destruction locale de lésion articulaire, pied et orteil, autre | 80.99.10↔ | Excision arthroscopique, articulation sternoclaviculaire |
| 80.89.00↔ | Autre excision ou destruction locale de lésion articulaire, autre site spécifié, SAP | 80.99.11↔ | Autre excision, articulation sternoclaviculaire |
| 80.89.10↔ | Excision ou destruction locale de lésion de l'articulation sternoclaviculaire sous arthroscopie | 80.99.20↔ | Excision arthroscopique, articulation sacro-iliaque |
| 80.89.11↔ | Débridement de l'articulation sternoclaviculaire | 80.99.21↔ | Autre excision, articulation sacro-iliaque |
| 80.89.12↔ | Excision de kyste de l'articulation sternoclaviculaire | 80.99.30↔ | Excision arthroscopique, symphyse |
| 80.89.19↔ | Autre excision ou destruction locale de lésion de l'articulation sternoclaviculaire | 80.99.31↔ | Autre excision, symphyse |
| 80.89.20↔ | Excision ou destruction locale de lésion de l'articulation sacro-iliaque sous arthroscopie | 80.99.90↔ | Excision articulaire arthroscopique, d'autre site spécifié |
| 80.89.21↔ | Débridement de l'articulation sacro-iliaque | 80.99.91↔ | Prélèvement de greffon cartilagineux sur articulation d'autre site spécifié |
| 80.89.22↔ | Excision de kyste de l'articulation sacro-iliaque | 80.99.99↔ | Autre excision articulaire, autre site spécifié, autre |
| 80.89.29↔ | Autre excision ou destruction locale de lésion de l'articulation sacro-iliaque | 81.00↔ | Arthrodèse de vertèbre, SAP |
| 80.89.30↔ | Débridement de la symphyse | 81.01↔ | Arthrodèse de vertèbre atlas - axis |
| 80.89.31↔ | Excision de kyste de la symphyse | 81.02↔ | Autre arthrodèse cervicale antérieure |
| 80.89.39↔ | Autre excision ou destruction locale de lésion de la symphyse | 81.03↔ | Autre arthrodèse cervicale postérieure |
| 80.89.40↔ | Excision ou destruction locale de lésion articulaire d'autre site spécifié sous arthroscopie | 81.04↔ | Arthrodèse dorsale ou dorso-lombaire antérieure |
| 80.89.41↔ | Débridement de lésion articulaire d'autre site spécifié | 81.05↔ | Arthrodèse dorsale ou dorso-lombaire postérieure |
| 80.89.42↔ | Excision de kyste articulaire d'autre site spécifié | 81.06↔ | Arthrodèse lombaire ou lombo-sacrée antérieure |
| 80.89.99↔ | Autre excision ou destruction locale de lésion articulaire, autre | 81.07↔ | Arthrodèse lombaire ou lombo-sacrée intratransversaire |
| 80.90.00↔ | Autre excision articulaire, SAP | 81.08↔ | Arthrodèse lombaire ou lombo-sacrée postérieure |
| 80.90.10↔ | Excision articulaire sous arthroscopie | 81.11↔ | Arthrodèse de la cheville |
| 80.90.99↔ | Autre excision articulaire, autre | 81.12.00↔ | Arthrodèse triple, SAP |
| 80.91.00↔ | Autre excision articulaire, ceinture scapulaire et épaule, SAP | 81.12.10↔ | Arthrodèse talo-crurale [tibo-astragalienne/tibo-tarsienne] et sous-talaire [sous-astragalienne] |
| 80.91.10↔ | Excision arthroscopique, articulation glénohumérale | 81.12.11↔ | Arthrodèse astragalo-calcanéo-cuboïdo-naviculaire [triple arthrodèse des articulations talo-crurale et sous-talaire et de l'articulation médio-tarsienne (a. de Chopart)] |
| 80.91.11↔ | Autre excision, articulation glénohumérale | 81.12.12↔ | Arthrodèse sous-talaire, deux articulations du tarse |
| 80.91.20↔ | Excision arthroscopique, articulation acromio-claviculaire | 81.12.13↔ | Arthrodèse sous-talaire, trois articulations du tarse |
| 80.91.21↔ | Autre excision, articulation acromio-claviculaire | 81.12.99↔ | Arthrodèse triple, autre |
| 80.91.30↔ | Prélèvement de greffon cartilagineux, ceinture scapulaire et épaule | 81.13↔ | Arthrodèse sous-astragalienne |
| 80.91.99↔ | Autre excision articulaire, ceinture scapulaire et épaule, autre | 81.14↔ | Arthrodèse médio-tarsienne |
| 80.92.00↔ | Autre excision articulaire, coude, SAP | 81.15↔ | Arthrodèse tarso-métatarsienne |
| 80.92.10↔ | Excision arthroscopique, coude | 81.16↔ | Arthrodèse métatarso-phalangienne |
| 80.92.11↔ | Prélèvement de greffon cartilagineux du coude | 81.17↔ | Autre arthrodèse du pied |
| 80.92.99↔ | Autre excision articulaire, coude, autre | 81.18↔ | Arthrorise d'articulation sous-talaire |
| 80.93.00↔ | Autre excision articulaire, poignet, SAP | 81.20↔ | Arthrodèse d'articulation, SAP |
| 80.93.10↔ | Excision arthroscopique, poignet | 81.21↔ | Arthrodèse de la hanche |
| 80.93.11↔ | Prélèvement de greffon cartilagineux du poignet | 81.22↔ | Arthrodèse du genou |
| 80.93.12↔ | Résection du ligament triangulaire du carpe | 81.23↔ | Arthrodèse de l'épaule |
| 80.93.99↔ | Autre excision articulaire, poignet, autre | 81.24↔ | Arthrodèse du coude |
| 80.94↔ | Autre excision articulaire, main et doigt | 81.25↔ | Arthrodèse radio-carpienne |
| 80.95.00↔ | Autre excision articulaire, hanche, SAP | 81.26↔ | Arthrodèse métacarpo-carpienne |
| 80.95.10↔ | Excision arthroscopique, hanche | 81.27↔ | Arthrodèse métacarpo-phalangienne |
| 80.95.11↔ | Prélèvement de greffon cartilagineux de la hanche | 81.28↔ | Arthrodèse interphalangienne |
| 80.95.99↔ | Autre excision articulaire, hanche, autre | 81.29.00↔ | Arthrodèse d'autres articulations spécifiées, SAP |
| 80.96.00↔ | Autre excision articulaire, genou, SAP | 81.29.10↔ | Arthrodèse sacro-iliaque |
| 80.96.10↔ | Excision arthroscopique, genou | 81.29.20↔ | Arthrodèse de la symphyse |
| 80.96.20↔ | Prélèvement arthroscopique de greffon cartilagineux du genou | 81.29.99↔ | Arthrodèse d'autres articulations spécifiées, autre |
| 80.96.21↔ | Prélèvement chirurgical ouvert de greffon cartilagineux du genou | 81.30↔ | Reprise d'arthrodèse vertébrale, SAP |
| 80.96.99↔ | Autre excision articulaire, genou, autre | 81.31↔ | Reprise d'arthrodèse de vertèbres atlas-axis |
| 80.97.00↔ | Autre excision articulaire, cheville, SAP | 81.32↔ | Reprise d'autre arthrodèse cervicale antérieure |
| 80.97.10↔ | Excision arthroscopique, articulation talo-crurale | 81.33↔ | Reprise d'autre arthrodèse cervicale postérieure |
| 80.97.11↔ | Autre excision, articulation talo-crurale | 81.34↔ | Reprise d'arthrodèse dorsale ou dorso-lombaire antérieure |
| 80.97.20↔ | Excision arthroscopique, articulation sous-talaire | 81.35↔ | Reprise d'arthrodèse dorsale ou dorso-lombaire postérieure |
| 80.97.21↔ | Autre excision, articulation sous-talaire | 81.36↔ | Reprise d'arthrodèse lombaire ou lombo-sacrée antérieure |
| 80.97.30↔ | Prélèvement de greffon cartilagineux de la cheville | 81.37↔ | Reprise d'arthrodèse lombaire ou lombo-sacrée intratransversaire |
| | | 81.38↔ | Reprise d'arthrodèse lombaire ou lombo-sacrée postérieure |
| | | 81.39↔ | Reprise d'arthrodèse, NCA |
| | | 81.40.00↔ | Reconstruction de la hanche, SAP |
| | | 81.40.10↔ | Refixation d'un fragment ostéochondral sous arthroscopie, hanche |

| | | | |
|-----------|---|-----------|--|
| 81.40.11↔ | Refixation chirurgicale ouverte d'un fragment ostéochondral, hanche | 81.47.26↔ | Implantation dans le genou d'un substitut de cartilage métallique spécifiquement adapté au patient |
| 81.40.14↔ | Grefe de cartilage et implantation de tissu cultivé in vitro, sous arthroscopie, hanche | 81.47.27↔ | Arthroplastie de résection du genou |
| 81.40.15↔ | Grefe de cartilage et implantation de tissu cultivé in vitro, chirurgie ouverte, hanche | 81.47.28↔ | Incision chirurgicale ouverte de l'os sous-chondral avec insertion d'implant acellulaire, genou |
| 81.40.18↔ | Incision de l'os sous-chondral sous arthroscopie, hanche | 81.47.30↔ | Autre refixation et suture de l'appareil capsulo-ligamentaire du genou |
| 81.40.19↔ | Incision chirurgicale ouverte de l'os sous-chondral, hanche | 81.47.31↔ | Autre ligamentoplastie chirurgicale ouverte du genou |
| 81.40.20↔ | Incision de l'os sous-chondral avec insertion d'implant acellulaire sous arthroscopie, hanche | 81.47.40↔ | Autre réparation du genou, de la rotule et de ses structures de maintien |
| 81.40.21↔ | Incision chirurgicale ouverte de l'os sous-chondral avec insertion d'implant acellulaire, hanche | 81.47.50↔ | Grefe de cartilage par transfert ostéo-articulaire (système OATS), plastie en mosaïque du genou, chirurgie ouverte |
| 81.40.30↔ | Arthroplastie de l'articulation coxo-fémorale avec ostéotomie pelvienne, autre ostéotomie | 81.47.51↔ | Grefe de cartilage par transfert ostéo-articulaire (système OATS), plastie en mosaïque du genou, sous arthroscopie |
| 81.40.31↔ | Arthroplastie de l'articulation coxo-fémorale avec ostéotomie pelvienne, triple ostéotomie | 81.47.60↔ | Réparation de la trochlée fémorale avec arthrotomie et ostéotomie du fémur distal avec ou sans plastie sous-chondrale d'os spongieux |
| 81.40.32↔ | Plastie du toit du cotyle de la hanche | 81.47.90↔ | Autre réparation arthroscopique du genou |
| 81.40.33↔ | Opération de Girdlestone, résection primaire, hanche | 81.47.99↔ | Autre réparation du genou, autre |
| 81.40.99↔ | Reconstruction de la hanche, autre | 81.49.00↔ | Autre réparation de la cheville, SAP |
| 81.42↔ | Correction de laxité du genou (Pentade du genou) | 81.49.10↔ | Refixation d'un fragment ostéochondral sous arthroscopie, articulation talo-crurale |
| 81.43↔ | Réparation de la triade malheureuse du genou | 81.49.11↔ | Refixation chirurgicale ouverte d'un fragment ostéochondral, articulation talo-crurale |
| 81.44.00↔ | Stabilisation de la rotule, SAP | 81.49.12↔ | Refixation d'un fragment ostéochondral sous arthroscopie, articulation sous-talaire |
| 81.44.10↔ | Stabilisation de la rotule, incision du rétinacle latéral | 81.49.13↔ | Refixation chirurgicale ouverte d'un fragment ostéochondral, articulation sous-talaire |
| 81.44.11↔ | Stabilisation de la rotule, section de l'aileron rotulien externe et ligamentoplastie | 81.49.18↔ | Grefe de cartilage et implantation de tissu cultivé in vitro dans l'articulation talo-crurale, sous arthroscopie |
| 81.44.12↔ | Stabilisation de la rotule, transfert de l'insertion d'un tendon rotulien | 81.49.19↔ | Grefe de cartilage et implantation de tissu cultivé in vitro dans l'articulation talo-crurale, chirurgie ouverte |
| 81.44.13↔ | Stabilisation de la rotule, transfert de l'insertion d'un tendon rotulien avec implantation d'un greffon osseux | 81.49.20↔ | Grefe de cartilage et implantation de tissu cultivé in vitro dans l'articulation sous-talaire, sous arthroscopie |
| 81.44.14↔ | Stabilisation de la rotule par plastie du MPFL (Medial Patello-Femoral Ligament) | 81.49.21↔ | Grefe de cartilage et implantation de tissu cultivé in vitro dans l'articulation sous-talaire, chirurgie ouverte |
| 81.44.99↔ | Stabilisation de la rotule, autre | 81.49.26↔ | Incision de l'os sous-chondral sous arthroscopie, articulation talo-crurale |
| 81.45.00↔ | Autre réparation des ligaments croisés, SAP | 81.49.27↔ | Incision chirurgicale ouverte de l'os sous-chondral, articulation talo-crurale |
| 81.45.10↔ | Réparation du ligament croisé antérieur avec tendon rotulien autogène sous arthroscopie | 81.49.28↔ | Incision de l'os sous-chondral de l'articulation sous-talaire sous arthroscopie, articulation sous-talaire |
| 81.45.11↔ | Réparation du ligament croisé postérieur avec tendon rotulien autogène sous arthroscopie | 81.49.29↔ | Incision chirurgicale ouverte de l'os sous-chondral, articulation sous-talaire |
| 81.45.12↔ | Réparation du ligament croisé antérieur avec tendon semi-tendineux et/ou gracilis sous arthroscopie | 81.49.30↔ | Incision de l'os sous-chondral avec insertion d'implant acellulaire sous arthroscopie, articulation talo-crurale |
| 81.45.13↔ | Réparation du ligament croisé postérieur avec tendon semi-tendineux et/ou gracilis sous arthroscopie | 81.49.31↔ | Incision de l'os sous-chondral avec insertion d'implant acellulaire sous arthroscopie, articulation sous-talaire |
| 81.45.19↔ | Autre réparation des ligaments croisés sous arthroscopie | 81.49.32↔ | Arthroplastie de résection de la cheville |
| 81.45.20↔ | Réparation chirurgicale ouverte du ligament croisé antérieur avec tendon rotulien autogène | 81.49.33↔ | Refixation et plastie de l'appareil capsulo-ligamentaire, articulation talo-crurale |
| 81.45.21↔ | Réparation chirurgicale ouverte du ligament croisé postérieur avec tendon rotulien autogène | 81.49.34↔ | Incision chirurgicale ouverte de l'os sous-chondral avec insertion d'implant acellulaire, articulation talo-crurale |
| 81.45.22↔ | Réparation chirurgicale ouverte du ligament croisé antérieur avec tendon semi-tendineux et/ou gracilis | 81.49.35↔ | Incision chirurgicale ouverte de l'os sous-chondral avec insertion d'implant acellulaire, articulation sous-talaire |
| 81.45.23↔ | Réparation chirurgicale ouverte du ligament croisé postérieur avec tendon semi-tendineux et/ou gracilis | 81.49.99↔ | Autre réparation de la cheville, autre |
| 81.45.29↔ | Autre réparation chirurgicale ouverte des ligaments croisés | 81.51.00↔ | Prothèse totale de hanche, SAP |
| 81.45.99↔ | Autre réparation des ligaments croisés, autre | 81.51.11↔ | Première implantation d'endoprothèse totale de hanche |
| 81.46↔ | Autre réparation de ligament collatéral | 81.51.12↔ | Première implantation d'endoprothèse totale de hanche, prothèse spéciale |
| 81.47.00↔ | Autre réparation du genou, SAP | 81.51.13↔ | Première implantation de prothèse de resurfaçage |
| 81.47.10↔ | Refixation d'un fragment ostéochondral, genou | 81.51.21↔ | Implantation lors du remplacement d'une endoprothèse totale de hanche |
| 81.47.11↔ | Refixation d'un fragment ostéochondral sous arthroscopie, genou | 81.51.22↔ | Implantation lors du remplacement d'une endoprothèse totale de hanche, prothèse spéciale |
| 81.47.14↔ | Refixation chirurgicale ouverte du ménisque, genou | 81.51.23↔ | Implantation lors du remplacement d'une prothèse de resurfaçage |
| 81.47.15↔ | Refixation arthroscopique du ménisque, genou | 81.51.99↔ | Implantation d'endoprothèse totale de hanche, autre |
| 81.47.16↔ | Grefe de ménisque, genou | 81.52.00↔ | Prothèse partielle de hanche, SAP |
| 81.47.17↔ | Grefe de cartilage et implantation de tissu cultivé in vitro, genou, chirurgie ouverte | 81.52.21↔ | Première implantation de prothèse unipolaire |
| 81.47.18↔ | Grefe de cartilage et implantation de tissu cultivé in vitro, sous arthroscopie, genou | 81.52.22↔ | Première implantation de prothèse bipolaire |
| 81.47.19↔ | Refixation osseuse chirurgicale ouverte de ligament croisé, genou | | |
| 81.47.20↔ | Refixation osseuse arthroscopique de ligament croisé, genou | | |
| 81.47.23↔ | Incision de l'os sous-chondral, genou, chirurgie ouverte | | |
| 81.47.24↔ | Incision de l'os sous-chondral sous arthroscopie, genou | | |
| 81.47.25↔ | Incision de l'os sous-chondral avec insertion d'implant acellulaire sous arthroscopie, genou | | |

| | | | |
|-----------|---|-----------|---|
| 81.52.31↔ | Première implantation de cage antiprotusion d'endoprothèse de hanche | 81.59.10↔ | Révision de prothèse articulaire de membre inférieur, sans remplacement |
| 81.52.41↔ | Implantation lors du remplacement d'une prothèse unipolaire | 81.59.11↔ | Révision et remplacement d'endoprothèse de cheville |
| 81.52.42↔ | Implantation lors du remplacement d'une prothèse bipolaire | 81.59.12↔ | Révision et remplacement d'endoprothèse de tarse postérieur |
| 81.52.51↔ | Implantation lors du remplacement d'une cage antiprotusion d'endoprothèse de hanche | 81.59.13↔ | Révision et remplacement d'endoprothèse de médio-tarse ou d'orteil |
| 81.52.52↔ | Implantation lors du remplacement d'un insert d'endoprothèse de hanche | 81.59.99↔ | Révision de prothèse articulaire de membre inférieur, autre |
| 81.52.53↔ | Implantation lors du remplacement d'une tête d'endoprothèse de hanche | 81.62.00↔ | Arthrodèse ou reprise d'arthrodèse de 2 - 3 vertèbres, SAP |
| 81.52.54↔ | Implantation lors du remplacement de la tête ainsi que de l'insert d'une endoprothèse de hanche | 81.62.10↔ | Arthrodèse de 2 vertèbres par voie postérieure |
| 81.52.55↔ | Implantation lors du remplacement de la tête, de l'insert ainsi que de l'acétabulum d'une endoprothèse de hanche | 81.62.11↔ | Arthrodèse intracorporeale antérieure et postérieure combinée de 2 vertèbres |
| 81.52.56↔ | Implantation lors du remplacement de l'insert ainsi que de l'acétabulum d'une endoprothèse de hanche | 81.62.12↔ | Arthrodèse intracorporeale antérieure de 2 vertèbres |
| 81.52.57↔ | Implantation lors du remplacement de la cage antiprotusion ainsi que de l'acétabulum d'une endoprothèse de hanche | 81.62.13↔ | Arthrodèse postérieure dynamique de 2 vertèbres |
| 81.52.58↔ | Implantation lors du remplacement de la cage antiprotusion, de l'acétabulum ainsi que de la tête d'une endoprothèse de hanche | 81.62.20↔ | Arthrodèse postérieure de 3 vertèbres |
| 81.52.5a↔ | Implantation lors du remplacement de la tige ainsi que de la tête d'une endoprothèse de hanche | 81.62.21↔ | Arthrodèse intracorporeale antérieure et postérieure combinée de 3 vertèbres |
| 81.52.5b↔ | Implantation lors du remplacement de la tige, de la tête ainsi que de l'insert d'une endoprothèse de hanche | 81.62.22↔ | Arthrodèse intracorporeale antérieure de 3 vertèbres |
| 81.52.99↔ | Implantation de prothèse partielle de hanche, implantation de composantes d'une endoprothèse de hanche, autre | 81.62.23↔ | Arthrodèse postérieure dynamique de 3 vertèbres |
| 81.53↔ | Révision d'endoprothèse de hanche, sans autre précision | 81.62.99↔ | Arthrodèse ou reprise d'arthrodèse de 2 - 3 vertèbres, autre |
| 81.54.00↔ | Prothèse totale de genou, SAP | 81.63.00↔ | Arthrodèse ou reprise d'arthrodèse de 4 - 8 vertèbres, SAP |
| 81.54.21↔ | Première implantation d'endoprothèse totale standard de genou | 81.63.10↔ | Arthrodèse postérieure de 4 - 6 vertèbres |
| 81.54.22↔ | Première implantation d'endoprothèse totale spéciale de genou | 81.63.11↔ | Arthrodèse intracorporeale antérieure et postérieure combinée de 4 - 6 vertèbres |
| 81.54.23↔ | Première implantation d'endoprothèse totale à charnière de genou | 81.63.12↔ | Arthrodèse intracorporeale antérieure de 4 - 6 vertèbres |
| 81.54.24↔ | Première implantation de prothèse de genou unicondyalaire à glissement | 81.63.13↔ | Arthrodèse postérieure dynamique de 4 - 6 vertèbres |
| 81.54.25↔ | Première implantation de prothèse de genou bicondyalaire à glissement | 81.63.20↔ | Arthrodèse postérieure de 7 - 8 vertèbres |
| 81.54.26↔ | Première implantation de bouclier fémoral condyalaire avec resurfaçage arrière de la rotule | 81.63.21↔ | Arthrodèse intracorporeale antérieure et postérieure combinée de 7 - 8 vertèbres |
| 81.54.27↔ | Première implantation d'un resurfaçage arrière de la rotule | 81.63.22↔ | Arthrodèse intracorporeale antérieure de 7 - 8 vertèbres |
| 81.54.31↔ | Implantation lors du remplacement d'une endoprothèse totale standard de genou | 81.63.23↔ | Arthrodèse postérieure dynamique de 7 - 8 vertèbres |
| 81.54.32↔ | Implantation lors du remplacement d'une endoprothèse totale spéciale de genou | 81.63.99↔ | Arthrodèse ou reprise d'arthrodèse de 4 - 8 vertèbres, autre |
| 81.54.33↔ | Implantation lors du remplacement d'une endoprothèse totale de genou à charnière | 81.64.00↔ | Arthrodèse ou reprise d'arthrodèse de 9 vertèbres ou plus, SAP |
| 81.54.34↔ | Implantation lors du remplacement d'une prothèse unicondyalaire à glissement | 81.64.10↔ | Arthrodèse postérieure de 9 vertèbres ou plus |
| 81.54.35↔ | Implantation lors du remplacement d'une prothèse bicondyalaire à glissement | 81.64.11↔ | Arthrodèse intracorporeale antérieure et postérieure combinée de 9 vertèbres ou plus |
| 81.54.41↔ | Implantation de bouclier fémoral condyalaire avec resurfaçage arrière de la rotule | 81.64.99↔ | Arthrodèse ou reprise d'arthrodèse de 9 vertèbres ou plus, autre |
| 81.54.42↔ | Implantation lors du remplacement d'un resurfaçage arrière de la rotule | 81.65.00↔ | Vertébroplastie, SAP |
| 81.54.43↔ | Implantation lors du remplacement de l'insert d'une prothèse de genou | 81.65.10↔ | Vertébroplastie, 1 corps vertébral |
| 81.54.44↔ | Implantation lors du remplacement de composantes tibiales ou fémorales ainsi que de l'insert d'une endoprothèse de genou unicondyalaire, resp. bicondyalaire, à glissement ou totale standard | 81.65.11↔ | Vertébroplastie, 2 corps vertébraux |
| 81.54.45↔ | Implantation lors du remplacement de composantes tibiales ou fémorales ainsi que de l'insert d'une endoprothèse totale de genou spéciale ou d'une endoprothèse totale à charnière | 81.65.12↔ | Vertébroplastie, 3 corps vertébraux |
| 81.54.99↔ | Implantation d'endoprothèse de genou, autre | 81.65.13↔ | Vertébroplastie, 4 corps vertébraux et plus |
| 81.55↔ | Révision de prothèse de genou, sans autre précision | 81.65.99↔ | Vertébroplastie, autre |
| 81.56↔ | Prothèse totale de cheville | 81.66.00↔ | Kyphoplastie, SAP |
| 81.57.00↔ | Prothèse articulaire, pied et orteil, SAP | 81.66.10↔ | Kyphoplastie, 1 corps vertébral |
| 81.57.10↔ | Prothèse articulaire, pied et orteil, endoprothèse du tarse postérieur | 81.66.11↔ | Kyphoplastie, 2 corps vertébraux |
| 81.57.11↔ | Prothèse articulaire, pied et orteil, endoprothèse du médio-tarse ou d'orteil | 81.66.12↔ | Kyphoplastie, 3 corps vertébraux |
| 81.57.99↔ | Prothèse articulaire, pied et orteil, autre | 81.66.13↔ | Kyphoplastie, 4 corps vertébraux et plus |
| 81.59.00↔ | Révision de prothèse articulaire de membre inférieur, SAP | 81.66.99↔ | Kyphoplastie, autre |
| | | 81.71.00↔ | Arthroplastie métacarpo-phalangienne et interphalangienne avec implant, SAP |
| | | 81.71.10↔ | Arthroplastie métacarpo-phalangienne et interphalangienne avec implant, autre |
| | | 81.71.99↔ | Arthroplastie métacarpophalangienne et interphalangienne avec implant, autre |
| | | 81.72↔ | Arthroplastie métacarpo-phalangienne et interphalangienne, sans implant |
| | | 81.73↔ | Remplacement total du poignet |
| | | 81.74.00↔ | Arthroplastie carpo-carpienne et carpo-métacarpienne avec implant, SAP |
| | | 81.74.10↔ | Implantation d'endoprothèse d'articulation trapézo-métacarpienne du pouce |
| | | 81.74.99↔ | Arthroplastie carpo-carpienne et carpo-métacarpienne avec implant, autre |
| | | 81.75↔ | Arthroplastie carpo-carpienne et carpo-métacarpienne, sans implant |
| | | 81.79↔ | Autre réparation de main, doigt et poignet |
| | | 81.80↔ | Prothèse totale d'épaule |
| | | 81.81↔ | Prothèse partielle d'épaule |
| | | 81.82.00↔ | Réparation de luxation récidivante de l'épaule, SAP |
| | | 81.82.10↔ | Réparation de luxation récidivante de l'épaule, refixation arthroscopique du bourrelet glénoïdien |

| | | | |
|-----------|--|-----------|---|
| 81.82.11↔ | Réparation de luxation récidivante de l'épaule, capsulorrhaphie avec fixation dans la cavité glénoïde sous arthroscopie | 81.85.15↔ | Grefe de cartilage et implantation de tissu cultivé in vitro, chirurgie ouverte, coude |
| 81.82.19↔ | Réparation de luxation récidivante de l'épaule, autre, sous arthroscopie | 81.85.18↔ | Incision de l'os sous-chondral sous arthroscopie, coude |
| 81.82.20↔ | Réparation de luxation récidivante de l'épaule, refixation chirurgicale ouverte du bord inférieur du bourrelet glénoïdien (limbus) | 81.85.19↔ | Incision chirurgicale ouverte de l'os sous-chondral, coude |
| 81.82.21↔ | Réparation de luxation récidivante de l'épaule, plastie du bord antérieur et postérieur de la cavité glénoïde | 81.85.20↔ | Incision de l'os sous-chondral avec insertion d'implant acellulaire sous arthroscopie, coude |
| 81.82.22↔ | Réparation de luxation récidivante de l'épaule, plastie antérieure et postérieure de la capsule glénoïde | 81.85.21↔ | Arthroplastie de résection du coude |
| 81.82.29↔ | Réparation chirurgicale ouverte de luxation récidivante de l'épaule, autre | 81.85.30↔ | Remplacement prothétique de la surface articulaire de l'humérus distal |
| 81.82.99↔ | Réparation de luxation récidivante de l'épaule, autre | 81.85.31↔ | Autre réparation du coude, prothèse de la tête radiale |
| 81.83.00↔ | Autre réparation de l'épaule, SAP | 81.85.32↔ | Autre réparation du coude, prothèse de la tête cubitale |
| 81.83.10↔ | Refixation d'un fragment ostéochondral sous arthroscopie, articulation glénohumérale | 81.85.99↔ | Autre réparation du coude, autre |
| 81.83.11↔ | Refixation chirurgicale ouverte d'un fragment ostéochondral, articulation glénohumérale | 81.90.00↔ | Transplantation de chondrocytes, SAP |
| 81.83.12↔ | Refixation d'un fragment ostéochondral sous arthroscopie, articulation acromio-claviculaire | 81.90.10↔ | Transplantation de chondrocytes autologues sur matrice dans une articulation, par arthroscopie |
| 81.83.13↔ | Refixation chirurgicale ouverte d'un fragment ostéochondral, articulation acromio-claviculaire | 81.90.20↔ | Transplantation de chondrocytes autologues sur matrice dans une articulation, technique chirurgicale ouverte |
| 81.83.18↔ | Grefe de cartilage et implantation de tissu cultivé in vitro dans l'articulation glénohumérale, sous arthroscopie | 81.90.99↔ | Transplantation de chondrocytes, autre |
| 81.83.19↔ | Grefe de cartilage et implantation de tissu cultivé in vitro dans l'articulation glénohumérale, chirurgie ouverte | 81.93.00↔ | Suture de capsule ou de ligament du membre supérieur, SAP |
| 81.83.20↔ | Grefe de cartilage et implantation de tissu cultivé in vitro dans l'articulation acromio-claviculaire, sous arthroscopie | 81.93.10↔ | Suture de l'appareil ligamentaire de la clavicule |
| 81.83.21↔ | Grefe de cartilage et implantation de tissu cultivé in vitro dans l'articulation acromio-claviculaire, chirurgie ouverte | 81.93.20↔ | Suture du ligament annulaire radio-cubital |
| 81.83.26↔ | Incision de l'os sous-chondral sous arthroscopie, articulation glénohumérale | 81.93.21↔ | Suture de l'appareil ligamentaire radio-cubital distal |
| 81.83.27↔ | Incision chirurgicale ouverte de l'os sous-chondral, articulation glénohumérale | 81.93.30↔ | Suture de capsule ou de ligament, carpe et métacarpe |
| 81.83.28↔ | Incision de l'os sous-chondral sous arthroscopie, articulation acromio-claviculaire | 81.93.99↔ | Suture de capsule ou de ligament du membre supérieur, autre |
| 81.83.29↔ | Incision chirurgicale ouverte de l'os sous-chondral, articulation acromio-claviculaire | 81.94↔ | Suture de capsule ou de ligament de cheville et de pied |
| 81.83.30↔ | Incision de l'os sous-chondral avec insertion d'implant acellulaire sous arthroscopie, articulation glénohumérale | 81.95.00↔ | Suture de capsule ou de ligament d'autre articulation du membre inférieur, SAP |
| 81.83.31↔ | Incision de l'os sous-chondral avec insertion d'implant acellulaire sous arthroscopie, articulation acromio-claviculaire | 81.95.10↔ | Suture de capsule ou de ligament d'autre articulation du membre inférieur, suture arthroscopique du ligament croisé antérieur |
| 81.83.32↔ | Refixation arthroscopique du bourrelet glénoïdien | 81.95.11↔ | Suture de capsule ou de ligament d'autre articulation du membre inférieur, suture chirurgicale ouverte du ligament croisé antérieur |
| 81.83.33↔ | Élargissement arthroscopique de l'espace sous-acromial | 81.95.12↔ | Suture de capsule ou de ligament d'autre articulation du membre inférieur, suture arthroscopique du ligament croisé postérieur |
| 81.83.34↔ | Capsulorrhaphie avec fixation dans la cavité glénoïde sous arthroscopie | 81.95.13↔ | Suture de capsule ou de ligament d'autre articulation du membre inférieur, suture chirurgicale ouverte du ligament croisé postérieur |
| 81.83.35↔ | Incision chirurgicale ouverte de l'os sous-chondral avec insertion d'implant acellulaire, articulation glénohumérale | 81.95.14↔ | Suture de capsule ou de ligament d'autre articulation du membre inférieur, suture arthroscopique de l'appareil capsulo-ligamentaire interne avec réparation méniscale |
| 81.83.36↔ | Incision chirurgicale ouverte de l'os sous-chondral avec insertion d'implant acellulaire, articulation acromio-claviculaire | 81.95.15↔ | Suture de capsule ou de ligament d'autre articulation du membre inférieur, suture chirurgicale ouverte de l'appareil capsulo-ligamentaire interne avec réparation méniscale |
| 81.83.39↔ | Refixation et plastie de l'appareil capsulo-ligamentaire de l'épaule sous arthroscopie, autre | 81.95.16↔ | Suture de capsule ou de ligament d'autre articulation du membre inférieur, suture arthroscopique de l'appareil capsulo-ligamentaire externe |
| 81.83.40↔ | Arthroplastie de résection de l'épaule | 81.95.17↔ | Suture de capsule ou de ligament d'autre articulation du membre inférieur, suture chirurgicale ouverte de l'appareil capsulo-ligamentaire externe |
| 81.83.41↔ | Refixation chirurgicale ouverte du bord inférieur du bourrelet glénoïdien (limbus) | 81.95.18↔ | Suture de capsule ou de ligament d'autre articulation du membre inférieur, suture chirurgicale ouverte de l'appareil capsulo-ligamentaire dorsal |
| 81.83.42↔ | Plastie du bord antérieur et postérieur de la cavité glénoïde | 81.95.99↔ | Suture de capsule ou de ligament d'autre articulation de membre inférieur, autre |
| 81.83.43↔ | Plastie antérieure et postérieure de la capsule glénoïde | 81.96.00↔ | Autre réparation d'articulation, SAP |
| 81.83.44↔ | Acromioplastie avec section du ligament coraco-acromial, chirurgie ouverte | 81.96.10↔ | Autre réparation d'articulation, articulation sternoclaviculaire, SAP |
| 81.83.49↔ | Refixation et plastie chirurgicale ouverte de l'appareil capsulo-ligamentaire de l'épaule, autre | 81.96.11↔ | Autre réparation d'articulation, articulation sternoclaviculaire, refixation d'un fragment ostéochondral sous arthroscopie |
| 81.83.99↔ | Autre réparation de l'épaule, autre | 81.96.12↔ | Autre réparation d'articulation, articulation sternoclaviculaire, refixation chirurgicale ouverte d'un fragment ostéochondral |
| 81.84↔ | Prothèse totale de coude | 81.96.15↔ | Autre réparation d'articulation, articulation sternoclaviculaire, greffe de cartilage et implantation de tissu cultivé in vitro, sous arthroscopie |
| 81.85.00↔ | Autre réparation du coude, SAP | 81.96.16↔ | Autre réparation d'articulation, articulation sternoclaviculaire, greffe de cartilage et implantation de tissu cultivé in vitro, chirurgie ouverte |
| 81.85.10↔ | Refixation d'un fragment ostéochondral sous arthroscopie, coude | 81.96.19↔ | Autre réparation d'articulation, articulation sternoclaviculaire, autre |
| 81.85.11↔ | Refixation chirurgicale ouverte d'un fragment ostéochondral, coude | 81.96.1a↔ | Autre réparation d'articulation, articulation sternoclaviculaire, incision de l'os sous-chondral sous arthroscopie |
| 81.85.14↔ | Grefe de cartilage et implantation de tissu cultivé in vitro, sous arthroscopie, coude | | |

| | | | |
|-----------|---|-----------|--|
| 81.96.1b↔ | Autre réparation d'articulation, articulation sternoclaviculaire, incision chirurgicale ouverte de l'os sous-chondral | 81.96.55↔ | Autre réparation d'articulation, articulation sacro-iliaque, greffe de cartilage et implantation de tissu cultivé in vitro, sous arthroscopie |
| 81.96.1c↔ | Autre réparation d'articulation, articulation sternoclaviculaire, incision de l'os sous-chondral avec insertion d'implant acellulaire sous arthroscopie | 81.96.56↔ | Autre réparation d'articulation, articulation métatarsophalangienne, greffe de cartilage et implantation de tissu cultivé in vitro, chirurgie ouverte |
| 81.96.20↔ | Autre réparation d'articulation, poignet, SAP | 81.96.59↔ | Autre réparation d'articulation, articulation métatarsophalangienne, autre |
| 81.96.21↔ | Autre réparation d'articulation, poignet, refixation d'un fragment ostéochondral sous arthroscopie | 81.96.5a↔ | Autre réparation d'articulation, articulation métatarsophalangienne, incision de l'os sous-chondral sous arthroscopie |
| 81.96.22↔ | Autre réparation d'articulation, poignet, refixation chirurgicale ouverte d'un fragment ostéochondral | 81.96.5b↔ | Autre réparation d'articulation, articulation métatarsophalangienne, incision chirurgicale ouverte de l'os sous-chondral |
| 81.96.25↔ | Autre réparation d'articulation, poignet, greffe de cartilage et implantation de tissu cultivé in vitro, sous arthroscopie | 81.96.5c↔ | Autre réparation d'articulation, articulation métatarsophalangienne, incision de l'os sous-chondral avec insertion d'implant acellulaire sous arthroscopie |
| 81.96.26↔ | Autre réparation d'articulation, poignet, greffe de cartilage et implantation de tissu cultivé in vitro, chirurgie ouverte | 81.96.60↔ | Autre réparation d'articulation, orteil, SAP |
| 81.96.29↔ | Autre réparation d'articulation, poignet, autre | 81.96.61↔ | Autre réparation d'articulation, orteil, refixation d'un fragment ostéochondral sous arthroscopie |
| 81.96.2a↔ | Autre réparation d'articulation, poignet, incision de l'os sous-chondral sous arthroscopie | 81.96.62↔ | Autre réparation d'articulation, orteil, refixation chirurgicale ouverte d'un fragment ostéochondral |
| 81.96.2b↔ | Autre réparation d'articulation, poignet, incision chirurgicale ouverte de l'os sous-chondral | 81.96.65↔ | Autre réparation d'articulation, orteil, greffe de cartilage et implantation de tissu cultivé in vitro, sous arthroscopie |
| 81.96.2c↔ | Autre réparation d'articulation, poignet, incision de l'os sous-chondral avec insertion d'implant acellulaire sous arthroscopie | 81.96.66↔ | Autre réparation d'articulation, orteil, greffe de cartilage et implantation de tissu cultivé in vitro, chirurgie ouverte |
| 81.96.30↔ | Autre réparation d'articulation, articulation sacro-iliaque, SAP | 81.96.69↔ | Autre réparation d'articulation, orteil, autre |
| 81.96.31↔ | Autre réparation d'articulation, articulation sacro-iliaque, refixation d'un fragment ostéochondral sous arthroscopie | 81.96.6a↔ | Autre réparation d'articulation, orteil, incision de l'os sous-chondral sous arthroscopie |
| 81.96.32↔ | Autre réparation d'articulation, articulation sacro-iliaque, refixation chirurgicale ouverte d'un fragment ostéochondral | 81.96.6b↔ | Autre réparation d'articulation, orteil, incision chirurgicale ouverte de l'os sous-chondral |
| 81.96.35↔ | Autre réparation d'articulation, articulation sacro-iliaque, greffe de cartilage et implantation de tissu cultivé in vitro, sous arthroscopie | 81.96.6c↔ | Autre réparation d'articulation, orteil, incision de l'os sous-chondral avec insertion d'implant acellulaire sous arthroscopie |
| 81.96.36↔ | Autre réparation d'articulation, articulation sacro-iliaque, greffe de cartilage et implantation de tissu cultivé in vitro, chirurgie ouverte | 81.96.70↔ | Autre réparation d'articulation, autres articulations du pied, SAP |
| 81.96.39↔ | Autre réparation d'articulation, articulation sacro-iliaque, autre | 81.96.71↔ | Autre réparation d'articulation, autres articulations du pied, refixation d'un fragment ostéochondral sous arthroscopie |
| 81.96.3a↔ | Autre réparation d'articulation, articulation sacro-iliaque, incision de l'os sous-chondral sous arthroscopie | 81.96.72↔ | Autre réparation d'articulation, autres articulations du pied, refixation chirurgicale ouverte d'un fragment ostéochondral |
| 81.96.3b↔ | Autre réparation d'articulation, articulation sacro-iliaque, incision chirurgicale ouverte de l'os sous-chondral | 81.96.75↔ | Autre réparation d'articulation, autres articulations du pied, greffe de cartilage et implantation de tissu cultivé in vitro, sous arthroscopie |
| 81.96.3c↔ | Autre réparation d'articulation, articulation sacro-iliaque, incision de l'os sous-chondral avec insertion d'implant acellulaire sous arthroscopie | 81.96.76↔ | Autre réparation d'articulation, autres articulations du pied, greffe de cartilage et implantation de tissu cultivé in vitro, chirurgie ouverte |
| 81.96.40↔ | Autre réparation d'articulation, articulation tibio-péronière supérieure, SAP | 81.96.79↔ | Autre réparation d'articulation, autres articulations du pied, autre |
| 81.96.41↔ | Autre réparation d'articulation, articulation tibio-péronière supérieure, refixation d'un fragment ostéochondral sous arthroscopie | 81.96.7a↔ | Autre réparation d'articulation, autres articulations du pied, incision de l'os sous-chondral sous arthroscopie |
| 81.96.42↔ | Autre réparation d'articulation, articulation tibio-péronière supérieure, refixation chirurgicale ouverte d'un fragment ostéochondral | 81.96.7b↔ | Autre réparation d'articulation, autres articulations du pied, incision chirurgicale ouverte de l'os sous-chondral |
| 81.96.45↔ | Autre réparation d'articulation, articulation tibio-péronière supérieure, greffe de cartilage et implantation de tissu cultivé in vitro, sous arthroscopie | 81.96.7c↔ | Autre réparation d'articulation, autres articulations du pied, incision de l'os sous-chondral avec insertion d'implant acellulaire sous arthroscopie |
| 81.96.46↔ | Autre réparation d'articulation, articulation tibio-péronière supérieure, greffe de cartilage et implantation de tissu cultivé in vitro, chirurgie ouverte | 81.96.80↔ | Autre réparation d'articulation, autre site spécifié, SAP |
| 81.96.49↔ | Autre réparation d'articulation, articulation tibio-péronière supérieure, autre | 81.96.81↔ | Autre réparation d'articulation, autre site spécifié, refixation d'un fragment ostéochondral sous arthroscopie |
| 81.96.4a↔ | Autre réparation d'articulation, articulation tibio-péronière supérieure, incision de l'os sous-chondral sous arthroscopie | 81.96.82↔ | Autre réparation d'articulation, autre site spécifié, refixation chirurgicale ouverte d'un fragment ostéochondral |
| 81.96.4b↔ | Autre réparation d'articulation, articulation tibio-péronière supérieure, incision chirurgicale ouverte de l'os sous-chondral | 81.96.85↔ | Autre réparation d'articulation, autre site spécifié, greffe de cartilage et implantation de tissu cultivé in vitro, sous arthroscopie |
| 81.96.4c↔ | Autre réparation d'articulation, articulation tibio-péronière supérieure, incision de l'os sous-chondral avec insertion d'implant acellulaire sous arthroscopie | 81.96.86↔ | Autre réparation d'articulation, autre site spécifié, greffe de cartilage et implantation de tissu cultivé in vitro, chirurgie ouverte |
| 81.96.50↔ | Autre réparation d'articulation, articulation métatarsophalangienne, SAP | 81.96.89↔ | Autre réparation d'articulation, autre site spécifié, autre |
| 81.96.51↔ | Autre réparation d'articulation, articulation métatarsophalangienne, refixation d'un fragment ostéochondral sous arthroscopie | 81.96.8a↔ | Autre réparation d'articulation, autre site spécifié, incision de l'os sous-chondral sous arthroscopie |
| 81.96.52↔ | Autre réparation d'articulation, articulation métatarsophalangienne, refixation chirurgicale ouverte d'un fragment ostéochondral | 81.96.8b↔ | Autre réparation d'articulation, autre site spécifié, incision chirurgicale ouverte de l'os sous-chondral |
| | | 81.96.8c↔ | Autre réparation d'articulation, autre site spécifié, incision de l'os sous-chondral avec insertion d'implant acellulaire sous arthroscopie |
| | | 81.96.90↔ | Autre intervention de réparation et de plastie articulaire, SAP |
| | | 81.96.91↔ | Autre intervention de réparation et de plastie articulaire, suture de ligament capsulaire ou collatéral |

| | | | |
|-----------|--|-----------|--|
| 81.96.92↔ | Autre intervention de réparation et de plastie articulaire, refixation dans l'appareil capsulo-ligamentaire d'autres articulations | 81.99.27↔ | Révision chirurgicale ouverte d'articulation, symphyse |
| 81.96.93↔ | Autre intervention de réparation et de plastie articulaire, implantation/ablation de ménisque en collagène | 81.99.28↔ | Révision chirurgicale ouverte d'articulation, hanche |
| 81.96.94↔ | Autre intervention de réparation et de plastie articulaire, implantation/ablation de ménisque en collagène sous arthroscopie | 81.99.29↔ | Révision chirurgicale ouverte d'articulation, autre |
| 81.96.95↔ | Autre intervention de réparation et de plastie articulaire, implantation d'endoprothèse d'articulation de membre supérieur, autre | 81.99.2a↔ | Révision chirurgicale ouverte d'articulation, genou |
| 81.96.96↔ | Autre intervention de réparation et de plastie articulaire, insertion de spacers (p. ex. après ablation d'une endoprothèse) | 81.99.2b↔ | Révision chirurgicale ouverte d'articulation, articulation tibio-péronière supérieure |
| 81.96.97↔ | Autre intervention de réparation et de plastie articulaire, implantation complexe primaire/de remplacement d'une endoprothèse articulaire associée à l'implantation de matériel de substitution osseuse et/ou le remplacement d'articulations voisines | 81.99.2c↔ | Révision chirurgicale ouverte d'articulation, articulation talo-crurale |
| 81.96.98↔ | Autre intervention de réparation et de plastie articulaire, arthroplastie de résection du poignet | 81.99.2d↔ | Révision chirurgicale ouverte d'articulation, articulation sous-talaire |
| 81.96.99↔ | Autre réparation d'articulation, autre | 81.99.2e↔ | Révision chirurgicale ouverte d'articulation, pied et orteil, autre |
| 81.96.9a↔ | Autre intervention de réparation et de plastie articulaire, arthroplastie de résection d'articulation du pied | 81.99.2f↔ | Révision chirurgicale ouverte d'articulation, articulation métatarso-phalangienne |
| 81.96.9b↔ | Autre intervention de réparation et de plastie articulaire, autre intervention de plastie articulaire | 81.99.2g↔ | Révision chirurgicale ouverte d'articulation, orteil |
| 81.97.00↔ | Révision de prothèse articulaire du membre supérieur, SAP | 81.99.30↔ | Opérations arthroscopiques de cartilage articulaire, SAP |
| 81.97.10↔ | Révision de prothèse articulaire du membre supérieur, sans remplacement | 81.99.31↔ | Opération arthroscopique de cartilage articulaire, articulation glénohumérale |
| 81.97.11↔ | Révision et remplacement de prothèse totale d'épaule | 81.99.32↔ | Opération arthroscopique de cartilage articulaire, articulation acromio-claviculaire |
| 81.97.12↔ | Révision et remplacement de prothèse de tête humérale | 81.99.33↔ | Opération arthroscopique de cartilage articulaire, articulation sternoclaviculaire |
| 81.97.13↔ | Révision et remplacement de prothèse totale de coude | 81.99.34↔ | Opération arthroscopique de cartilage articulaire, coude |
| 81.97.14↔ | Révision et remplacement de prothèse de tête radiale | 81.99.35↔ | Opération arthroscopique de cartilage articulaire, poignet |
| 81.97.15↔ | Révision et remplacement de prothèse de poignet | 81.99.36↔ | Opération arthroscopique de cartilage articulaire, articulation sacro-iliaque |
| 81.97.16↔ | Révision et remplacement d'endoprothèse d'articulation trapézo-métacarpienne du pouce | 81.99.37↔ | Opération arthroscopique de cartilage articulaire, symphyse |
| 81.97.17↔ | Révision et remplacement d'autre endoprothèse d'articulation de doigt | 81.99.38↔ | Opération arthroscopique de cartilage articulaire, hanche |
| 81.97.99↔ | Révision de prothèse articulaire de membre supérieur, autre | 81.99.39↔ | Opération arthroscopique de cartilage articulaire, autre |
| 81.99.00↔ | Autres opérations des articulations, SAP | 81.99.3a↔ | Opération arthroscopique de cartilage articulaire et de ménisque, genou |
| 81.99.10↔ | Révision arthroscopique d'articulation, SAP | 81.99.3b↔ | Opération arthroscopique de cartilage articulaire, articulation tibio-péronière supérieure |
| 81.99.11↔ | Révision arthroscopique d'articulation, articulation glénohumérale | 81.99.3c↔ | Opération arthroscopique de cartilage articulaire, articulation talo-crurale |
| 81.99.12↔ | Révision arthroscopique d'articulation, articulation acromio-claviculaire | 81.99.3d↔ | Opération arthroscopique de cartilage articulaire, articulation sous-talaire |
| 81.99.13↔ | Révision arthroscopique d'articulation, articulation sternoclaviculaire | 81.99.3e↔ | Opération arthroscopique de cartilage articulaire, pied et orteil, autre |
| 81.99.14↔ | Révision arthroscopique d'articulation, coude | 81.99.3f↔ | Opération arthroscopique de cartilage articulaire, articulation métatarso-phalangienne |
| 81.99.15↔ | Révision arthroscopique d'articulation, poignet | 81.99.3g↔ | Opération arthroscopique de cartilage articulaire, orteil |
| 81.99.16↔ | Révision arthroscopique d'articulation, articulation sacro-iliaque | 81.99.40↔ | Opération chirurgicale ouverte de cartilage articulaire, SAP |
| 81.99.17↔ | Révision arthroscopique d'articulation, symphyse | 81.99.41↔ | Opération chirurgicale ouverte de cartilage articulaire, articulation glénohumérale |
| 81.99.18↔ | Révision arthroscopique d'articulation, hanche | 81.99.42↔ | Opération chirurgicale ouverte de cartilage articulaire, articulation acromio-claviculaire |
| 81.99.19↔ | Révision arthroscopique d'articulation, autre | 81.99.43↔ | Opération chirurgicale ouverte de cartilage articulaire, articulation sternoclaviculaire |
| 81.99.1a↔ | Révision arthroscopique d'articulation, genou | 81.99.44↔ | Opération chirurgicale ouverte de cartilage articulaire, coude |
| 81.99.1b↔ | Révision arthroscopique d'articulation, articulation tibio-péronière supérieure | 81.99.45↔ | Opération chirurgicale ouverte de cartilage articulaire, poignet |
| 81.99.1c↔ | Révision arthroscopique d'articulation, articulation talo-crurale | 81.99.46↔ | Opération chirurgicale ouverte de cartilage articulaire, articulation sacro-iliaque |
| 81.99.1d↔ | Révision arthroscopique d'articulation, articulation sous-talaire | 81.99.47↔ | Opération chirurgicale ouverte de cartilage articulaire, symphyse |
| 81.99.1e↔ | Révision arthroscopique d'articulation, pied et orteil, autre | 81.99.48↔ | Opération chirurgicale ouverte de cartilage articulaire, hanche |
| 81.99.1f↔ | Révision arthroscopique d'articulation, articulation métatarso-phalangienne | 81.99.49↔ | Opération chirurgicale ouverte de cartilage articulaire, autre |
| 81.99.1g↔ | Révision arthroscopique d'articulation, orteil | 81.99.4a↔ | Opération chirurgicale ouverte de cartilage articulaire et de ménisque, genou |
| 81.99.20↔ | Révision chirurgicale ouverte d'articulation, SAP | 81.99.4b↔ | Opération chirurgicale ouverte de cartilage articulaire, articulation tibio-péronière supérieure |
| 81.99.21↔ | Révision chirurgicale ouverte d'articulation, articulation glénohumérale | 81.99.4c↔ | Opération chirurgicale ouverte de cartilage articulaire, articulation talo-crurale |
| 81.99.22↔ | Révision chirurgicale ouverte d'articulation, articulation acromio-claviculaire | 81.99.4d↔ | Opération chirurgicale ouverte de cartilage articulaire, articulation sous-talaire |
| 81.99.23↔ | Révision chirurgicale ouverte d'articulation, articulation sternoclaviculaire | 81.99.4e↔ | Opération chirurgicale ouverte de cartilage articulaire, pied et orteil, autre |
| 81.99.24↔ | Révision chirurgicale ouverte d'articulation, coude | 81.99.4f↔ | Opération chirurgicale ouverte de cartilage articulaire, articulation métatarso-phalangienne |
| 81.99.25↔ | Révision chirurgicale ouverte d'articulation, poignet | 81.99.4g↔ | Opération chirurgicale ouverte de cartilage articulaire, orteil |
| 81.99.26↔ | Révision chirurgicale ouverte d'articulation, articulation sacro-iliaque | 81.99.50↔ | Arthrorise et fixation temporaire d'une articulation, SAP |
| | | 81.99.51↔ | Arthrorise et fixation temporaire d'une articulation, articulation glénohumérale |

| | | | |
|-----------|--|-----------|---|
| 81.99.52↔ | Arthrorise et fixation temporaire d'une articulation, articulation acromio-claviculaire | 82.19.00↔ | Autre section de tissu mou de la main, SAP |
| 81.99.53↔ | Arthrorise et fixation temporaire d'une articulation, articulation sternoclaviculaire | 82.19.10↔ | Autre section de tissu mou de la main, section de muscles de la main |
| 81.99.54↔ | Arthrorise et fixation temporaire d'une articulation, coude | 82.19.99↔ | Autre section de tissu mou de la main, autre |
| 81.99.55↔ | Arthrorise et fixation temporaire d'une articulation, poignet | 82.21↔ | Excision de lésion de la gaine tendineuse de la main |
| 81.99.56↔ | Arthrorise et fixation temporaire d'une articulation, articulation sacro-iliaque | 82.22↔ | Excision de lésion de muscle de la main |
| 81.99.57↔ | Arthrorise et fixation temporaire d'une articulation, symphyse | 82.29↔ | Excision d'autres lésions de tissu mou de la main |
| 81.99.58↔ | Arthrorise et fixation temporaire d'une articulation, hanche | 82.31↔ | Bursectomie de la main |
| 81.99.59↔ | Arthrorise et fixation temporaire d'une articulation, autre | 82.32↔ | Excision de tendon de la main pour greffe |
| 81.99.5a↔ | Arthrorise et fixation temporaire d'une articulation, genou | 82.33↔ | Autre excision de tendon de la main |
| 81.99.5b↔ | Arthrorise et fixation temporaire d'une articulation, articulation tibio-péronière supérieure | 82.34↔ | Excision de muscle ou de fascia de la main pour greffe (transfert) |
| 81.99.5c↔ | Arthrorise et fixation temporaire d'une articulation, articulation talo-crurale | 82.35.00↔ | Autre fasciectomie de la main, SAP |
| 81.99.5d↔ | Arthrorise et fixation temporaire d'une articulation, articulation sous-talaire | 82.35.10↔ | Fasciectomie du creux palmaire |
| 81.99.5e↔ | Arthrorise et fixation temporaire d'une articulation, pied et orteil, autre | 82.35.11↔ | Fasciectomie de main et de doigt avec neurolyse |
| 81.99.5f↔ | Arthrorise et fixation temporaire d'une articulation, articulation métatarso-phalangienne | 82.35.12↔ | Fasciectomie de main et de doigt avec neurolyse et artériolyse |
| 81.99.5g↔ | Arthrorise et fixation temporaire d'une articulation, orteil | 82.35.13↔ | Fasciectomie de main et de doigt avec arthrolyse |
| 81.99.80↔ | Autres opérations arthroscopiques d'articulations, SAP | 82.35.99↔ | Autre fasciectomie de la main, autre |
| 81.99.81↔ | Autre opération arthroscopique d'articulation, poignet | 82.36↔ | Autre myectomie de la main |
| 81.99.82↔ | Autre opération arthroscopique d'articulation, genou | 82.39.00↔ | Autre excision de tissu mou de la main, SAP |
| 81.99.83↔ | Autre opération arthroscopique d'articulation, articulation talo-crurale | 82.39.10↔ | Autre excision de tissu mou de la main, excision de gaines tendineuses de la main |
| 81.99.89↔ | Autre opération arthroscopique d'articulation, autre | 82.39.99↔ | Autre excision de tissu mou de la main, autre |
| 81.99.90↔ | Autres opérations chirurgicales ouvertes d'articulation et de cartilage articulaire, SAP | 82.41↔ | Suture de gaine de tendon de la main |
| 81.99.91↔ | Autre opération chirurgicale ouverte d'articulation et de cartilage articulaire, articulation glénohumérale | 82.42↔ | Suture différée de tendon fléchisseur de la main |
| 81.99.92↔ | Autre opération chirurgicale ouverte d'articulation et de cartilage articulaire, articulation acromio-claviculaire | 82.43↔ | Suture différée d'autre tendon de la main |
| 81.99.93↔ | Autre opération chirurgicale ouverte d'articulation et de cartilage articulaire, articulation sternoclaviculaire | 82.44↔ | Autre suture de tendon fléchisseur de la main |
| 81.99.94↔ | Autre opération chirurgicale ouverte d'articulation et de cartilage articulaire, coude | 82.45↔ | Autre suture d'autre tendon de la main |
| 81.99.95↔ | Autre opération chirurgicale ouverte d'articulation et de cartilage articulaire, articulation radio-cubitale supérieure | 82.46.00↔ | Suture de muscle ou de fascia de la main, SAP |
| 81.99.96↔ | Autre opération chirurgicale ouverte d'articulation et de cartilage articulaire, poignet | 82.46.10↔ | Suture de fascia de la main |
| 81.99.97↔ | Autre opération chirurgicale ouverte d'articulation et de cartilage articulaire, articulation sacro-iliaque | 82.46.20↔ | Suture de muscle de la main |
| 81.99.98↔ | Autre opération chirurgicale ouverte d'articulation et de cartilage articulaire, hanche | 82.46.99↔ | Suture de muscle ou de fascia de la main, autre |
| 81.99.99↔ | Autres opérations d'articulations, autre | 82.51↔ | Avancement de tendon de la main |
| 81.99.9a↔ | Autre opération chirurgicale ouverte d'articulation et de cartilage articulaire, articulation tibio-péronière supérieure | 82.52↔ | Recul de tendon de la main |
| 81.99.9b↔ | Autre opération chirurgicale ouverte d'articulation et de cartilage articulaire, articulation talo-crurale | 82.53↔ | Réinsertion de tendon de la main |
| 81.99.9c↔ | Autre opération chirurgicale ouverte d'articulation et de cartilage articulaire, articulation sous-talaire | 82.54↔ | Réinsertion de muscle de la main |
| 81.99.9e↔ | Autre opération chirurgicale ouverte d'articulation et de cartilage articulaire, pied et orteil, autre | 82.55↔ | Autre changement de longueur de muscle ou tendon de main |
| 81.99.9f↔ | Autre opération chirurgicale ouverte d'articulation et de cartilage articulaire, articulation métatarso-phalangienne | 82.56↔ | Autre transfert ou greffe de tendon de la main |
| 81.99.9g↔ | Autre opération chirurgicale ouverte d'articulation et de cartilage articulaire, orteil | 82.57.00↔ | Autre transfert d'autre tendon de la main, SAP |
| 82.02↔ | Myotomie de la main | 82.57.10↔ | Autre transfert d'autre tendon de la main, transfert de tendon fléchisseur de la main |
| 82.03↔ | Bursotomie de la main | 82.57.99↔ | Autre transfert d'autre tendon de la main, autre |
| 82.04↔ | Incision et drainage de l'espace palmaire ou thénarien | 82.58↔ | Autre transfert ou lambeau musculaire de la main |
| 82.09.00↔ | Autre incision de tissu mou de la main, SAP | 82.59↔ | Autre transposition de muscle de la main |
| 82.09.10↔ | Autre incision de tissu mou de la main, synovectomie de la main | 82.61↔ | Pollicisation (avec transfert de nerfs et de vaisseaux) |
| 82.09.99↔ | Autre incision de tissu mou de la main, autre | 82.69↔ | Autre reconstruction du pouce |
| 82.11.00↔ | Ténotomie de la main, SAP | 82.71↔ | Reconstruction de poulie de tendon |
| 82.11.10↔ | Ténotomie percutanée de la main, poignet | 82.72.00↔ | Opération plastique de la main avec greffe de muscle ou de fascia, SAP |
| 82.11.11↔ | Ténotomie percutanée de la main, doigt | 82.72.10↔ | Opération plastique avec greffe de muscle ou de fascia, un doigt |
| 82.11.20↔ | Ténotomie chirurgicale ouverte de la main | 82.72.11↔ | Opération plastique avec greffe de muscle ou de fascia, autres parties de la main |
| 82.11.99↔ | Ténotomie de la main, autre | 82.72.99↔ | Opération plastique de la main avec greffe de muscle ou de fascia, autre |
| 82.12↔ | Fasciotomie de la main | 82.79↔ | Opération plastique de main avec autre greffe ou implant |
| | | 82.81↔ | Transfert de doigt, sauf le pouce |
| | | 82.82↔ | Réparation de main en pince de homard |
| | | 82.83↔ | Réparation de macrodactylie |
| | | 82.84↔ | Réparation de doigt en maillet |
| | | 82.85↔ | Autre ténodèse de la main |
| | | 82.86.00↔ | Autre ténoplastie de la main, SAP |
| | | 82.86.10↔ | Ténoplastie, transfert de tendons fléchisseurs de la main |
| | | 82.86.11↔ | Constitution de matériel de greffe pour tendons de la main |
| | | 82.86.12↔ | Révision de greffe de tendon de la main (sans remplacement) |
| | | 82.86.13↔ | Remplacement d'implant tendineux de la main |
| | | 82.86.99↔ | Autre ténoplastie de la main, autre |
| | | 82.89.00↔ | Autre opération plastique de la main, SAP |
| | | 82.89.10↔ | Plastie de gaine tendineuse de la main |
| | | 82.89.11↔ | Refixation osseuse de ligaments, carpe / métacarpe |
| | | 82.89.12↔ | Refixation osseuse d'autres ligaments de la main |

| | | | |
|-----------|--|-----------|--|
| 82.89.13↔ | Distraction des parties molles pour couverture d'articulation lors d'anomalies congénitales de la main | 83.14.12↔ | Fasciotomie ou aponévrotomie, bras et coude |
| 82.89.14↔ | Radialisation lors d'anomalies congénitales de la main | 83.14.13↔ | Fasciotomie ou aponévrotomie, avant-bras |
| 82.89.15↔ | Réséction de resserrlements avec reconstruction plastique lors d'anomalies congénitales de la main | 83.14.14↔ | Fasciotomie ou aponévrotomie, paroi thoracique, abdomen et dos |
| 82.89.16↔ | Transfert d'orteil à doigt | 83.14.15↔ | Fasciotomie ou aponévrotomie, région inguino-génitale et fesses |
| 82.89.99↔ | Autre opération plastique de la main, autre | 83.14.16↔ | Fasciotomie ou aponévrotomie, membre inférieur |
| 82.91↔ | Lyse d'adhérence de la main | 83.14.19↔ | Fasciotomie ou aponévrotomie, autre site |
| 82.99.10↔ | Autres opérations de tendon de la main | 83.19.10↔ | Section de muscle, tête et cou |
| 82.99.20↔ | Autres opérations de fascia de la main | 83.19.11↔ | Section de muscle, épaule et aisselle |
| 82.99.30↔ | Autres opérations de muscle de la main | 83.19.12↔ | Section de muscle, bras et coude |
| 83.02.10↔ | Myotomie, tête et cou | 83.19.13↔ | Section de muscle, avant-bras |
| 83.02.11↔ | Myotomie, épaule et aisselle | 83.19.14↔ | Section de muscle, paroi thoracique, abdomen et dos |
| 83.02.12↔ | Myotomie, bras et coude | 83.19.15↔ | Section de muscle, région inguino-génitale et fesses |
| 83.02.13↔ | Myotomie, avant-bras | 83.19.16↔ | Section de muscle, membre inférieur |
| 83.02.14↔ | Myotomie, paroi thoracique, abdomen et dos | 83.19.19↔ | Section de muscle, autre site |
| 83.02.15↔ | Myotomie, région inguino-génitale et fesses | 83.19.20↔ | Désinsertion de muscle, de tendon et de fascia, tête et cou |
| 83.02.16↔ | Myotomie, membre inférieur | 83.19.21↔ | Désinsertion de muscle, de tendon et de fascia, épaule et aisselle |
| 83.02.19↔ | Myotomie, autre site | 83.19.22↔ | Désinsertion de muscle, de tendon et de fascia, bras et coude |
| 83.03.10↔ | Bursotomie, tête et cou | 83.19.23↔ | Désinsertion de muscle, de tendon et de fascia, avant-bras |
| 83.03.11↔ | Bursotomie, épaule et aisselle | 83.19.24↔ | Désinsertion de muscle, de tendon et de fascia, paroi thoracique, abdomen et dos |
| 83.03.12↔ | Bursotomie, bras et coude | 83.19.25↔ | Désinsertion de muscle, de tendon et de fascia, région inguino-génitale et fesses |
| 83.03.13↔ | Bursotomie, avant-bras | 83.19.26↔ | Désinsertion de muscle, de tendon et de fascia, membre inférieur |
| 83.03.14↔ | Bursotomie, paroi thoracique, abdomen et dos | 83.19.29↔ | Désinsertion de muscle, de tendon et de fascia, autre site |
| 83.03.15↔ | Bursotomie, région inguino-génitale et fesses | 83.19.30↔ | Section de pédicule de lambeau après plastie de lambeau, tête et cou |
| 83.03.16↔ | Bursotomie, membre inférieur | 83.19.31↔ | Section de pédicule de lambeau après plastie de lambeau, épaule et aisselle |
| 83.03.19↔ | Bursotomie, autre site | 83.19.32↔ | Section de pédicule de lambeau après plastie de lambeau, bras et coude |
| 83.09.10↔ | Extraction de corps étranger de muscle, de tendon et de fascia, tête et cou | 83.19.33↔ | Section de pédicule de lambeau après plastie de lambeau, avant-bras |
| 83.09.11↔ | Extraction de corps étranger de muscle, de tendon et de fascia, épaule et aisselle | 83.19.34↔ | Section de pédicule de lambeau après plastie de lambeau, paroi thoracique, abdomen et dos |
| 83.09.12↔ | Extraction de corps étranger de muscle, de tendon et de fascia, bras et coude | 83.19.35↔ | Section de pédicule de lambeau après plastie de lambeau, région inguino-génitale et fesses |
| 83.09.13↔ | Extraction de corps étranger de muscle, de tendon et de fascia, avant-bras | 83.19.36↔ | Section de pédicule de lambeau après plastie de lambeau, membre inférieur |
| 83.09.14↔ | Extraction de corps étranger de muscle, de tendon et de fascia, paroi thoracique, abdomen et dos | 83.19.39↔ | Section de pédicule de lambeau après plastie de lambeau, autre site |
| 83.09.15↔ | Extraction de corps étranger de muscle, de tendon et de fascia, région inguino-génitale et fesses | 83.19.90↔ | Autre section de tissu mou, tête et cou |
| 83.09.16↔ | Extraction de corps étranger de muscle, de tendon et de fascia, membre inférieur | 83.19.91↔ | Autre section de tissu mou, épaule et aisselle |
| 83.09.19↔ | Extraction de corps étranger de muscle, de tendon et de fascia, autre site | 83.19.92↔ | Autre section de tissu mou, bras et coude |
| 83.09.90↔ | Autre incision de tissu mou, tête et cou | 83.19.93↔ | Autre section de tissu mou, avant-bras |
| 83.09.91↔ | Autre incision de tissu mou, épaule et aisselle | 83.19.94↔ | Autre section de tissu mou, paroi thoracique, abdomen et dos |
| 83.09.92↔ | Autre incision de tissu mou, bras et coude | 83.19.95↔ | Autre section de tissu mou, région inguino-génitale et fesses |
| 83.09.93↔ | Autre incision de tissu mou, avant-bras | 83.19.96↔ | Autre section de tissu mou, membre inférieur |
| 83.09.94↔ | Autre incision de tissu mou, paroi thoracique, abdomen et dos | 83.19.97↔ | Autre section de tissu mou, autre site |
| 83.09.95↔ | Autre incision de tissu mou, région inguino-génitale et fesses | 83.21.11↔ | Biopsie ouverte de tissu mou |
| 83.09.96↔ | Autre incision de tissu mou, membre inférieur | 83.21.21↔ | Biopsie ouverte de muscle |
| 83.09.97↔ | Autre incision de tissu mou, autre site | 83.21.30↔ | Biopsie de tissu mou, biopsie de bourse séreuse |
| 83.11↔ | Ténotomie du tendon d'Achille | 83.31.10↔ | Excision de lésion de gaine tendineuse, tête et cou |
| 83.12↔ | Ténotomie des adducteurs de la hanche | 83.31.11↔ | Excision de lésion de gaine tendineuse, épaule et aisselle |
| 83.13.10↔ | Incision de tendon, tête et cou | 83.31.12↔ | Excision de lésion de gaine tendineuse, bras et coude |
| 83.13.11↔ | Incision de tendon, épaule et aisselle | 83.31.13↔ | Excision de lésion de gaine tendineuse, avant-bras |
| 83.13.12↔ | Incision de tendon, bras et coude | 83.31.14↔ | Excision de lésion de gaine tendineuse, paroi thoracique, abdomen et dos |
| 83.13.13↔ | Incision de tendon, avant-bras | 83.31.15↔ | Excision de lésion de gaine tendineuse, région inguino-génitale et fesses |
| 83.13.14↔ | Incision de tendon, paroi thoracique, abdomen et dos | 83.31.16↔ | Excision de lésion de gaine tendineuse, membre inférieur |
| 83.13.15↔ | Incision de tendon, région inguino-génitale et fesses | 83.31.19↔ | Excision de lésion de gaine tendineuse, autre site |
| 83.13.16↔ | Incision de tendon, membre inférieur | 83.32.10↔ | Excision de lésion de muscle, tête et cou |
| 83.13.19↔ | Incision de tendon, autre site | 83.32.11↔ | Excision de lésion de muscle, épaule et bras |
| 83.13.20↔ | Section de tendon, tête et cou | 83.32.12↔ | Excision de lésion de muscle, paroi thoracique, abdomen et dos |
| 83.13.21↔ | Section de tendon, épaule et aisselle | 83.32.13↔ | Excision de lésion de muscle, région inguino-génitale et fesses |
| 83.13.22↔ | Section de tendon, bras et coude | 83.32.14↔ | Excision de lésion de muscle, membre inférieur |
| 83.13.23↔ | Section de tendon, avant-bras | 83.32.19↔ | Excision de lésion de muscle, autre site |
| 83.13.24↔ | Section de tendon, paroi thoracique, abdomen et dos | 83.39.10↔ | Excision de lésion d'un tendon de la tête et du cou |
| 83.13.25↔ | Section de tendon, région inguino-génitale et fesses | | |
| 83.13.26↔ | Section de tendon, membre inférieur | | |
| 83.13.29↔ | Section de tendon, autre site | | |
| 83.14.10↔ | Fasciotomie ou aponévrotomie, tête et cou | | |
| 83.14.11↔ | Fasciotomie ou aponévrotomie, épaule et aisselle | | |

| | | | |
|-----------|---|-----------|--|
| 83.39.11↔ | Excision de lésion de tendon, épaule et bras | 83.5x.11↔ | Bursectomie, épaule et aisselle |
| 83.39.12↔ | Excision de lésion de tendon, paroi thoracique, abdomen et dos | 83.5x.12↔ | Bursectomie, bras et coude |
| 83.39.13↔ | Excision de lésion de tendon, région inguino-génitale et fesses | 83.5x.13↔ | Bursectomie, avant-bras |
| 83.39.14↔ | Excision de lésion de tendon, membre inférieur | 83.5x.14↔ | Bursectomie, paroi thoracique, abdomen et dos |
| 83.39.19↔ | Excision de lésion de tendon, autre site | 83.5x.15↔ | Bursectomie, région inguino-génitale et fesses |
| 83.39.20↔ | Excision de lésion de fascia, tête et cou | 83.5x.16↔ | Bursectomie, membre inférieur |
| 83.39.21↔ | Excision de lésion de fascia, épaule et bras | 83.5x.19↔ | Bursectomie, autre site |
| 83.39.22↔ | Excision de lésion de fascia, paroi thoracique, abdomen et dos | 83.61.10↔ | Suture de gaine tendineuse, tête et cou |
| 83.39.23↔ | Excision de lésion de fascia, région inguino-génitale et fesses | 83.61.11↔ | Suture de gaine tendineuse, épaule et aisselle |
| 83.39.24↔ | Excision de lésion de fascia, membre inférieur | 83.61.12↔ | Suture de gaine tendineuse, bras et coude |
| 83.39.29↔ | Excision de lésion de fascia, autre site | 83.61.13↔ | Suture de gaine tendineuse, avant-bras |
| 83.41↔ | Excision (prélèvement) de tendon pour greffe | 83.61.14↔ | Suture de gaine tendineuse, paroi thoracique, abdomen et dos |
| 83.42.10↔ | Autre ténectomie, tête et cou | 83.61.15↔ | Suture de gaine tendineuse, région inguino-génitale et fesses |
| 83.42.11↔ | Autre ténectomie, épaule et aisselle | 83.61.16↔ | Suture de gaine tendineuse, membre inférieur |
| 83.42.12↔ | Autre ténectomie, bras et coude | 83.61.19↔ | Suture de gaine tendineuse, autre site |
| 83.42.13↔ | Autre ténectomie, avant-bras | 83.62.10↔ | Suture différée de tendon, tête et cou |
| 83.42.14↔ | Autre ténectomie, paroi thoracique, abdomen et dos | 83.62.11↔ | Suture différée de tendon, épaule et aisselle |
| 83.42.15↔ | Autre ténectomie, région inguino-génitale et fesses | 83.62.12↔ | Suture différée de tendon, bras et coude |
| 83.42.16↔ | Autre ténectomie, membre inférieur | 83.62.13↔ | Suture différée de tendon, avant-bras |
| 83.42.19↔ | Autre ténectomie, autre site | 83.62.14↔ | Suture différée de tendon, paroi thoracique, abdomen et dos |
| 83.43.00↔ | Excision (prélèvement) de muscle ou de fascia pour greffe, SAP | 83.62.15↔ | Suture différée de tendon, région inguino-génitale et fesses |
| 83.43.10↔ | Prélèvement de lambeau myocutané pour greffe | 83.62.16↔ | Suture différée de tendon, membre inférieur |
| 83.43.11↔ | Prélèvement de lambeau ostéomyocutané ou ostéofasciocutané pour greffe | 83.62.19↔ | Suture différée de tendon, autre site |
| 83.43.12↔ | Prélèvement d'autre lambeau microvascularisé et anastomosé de muscle ou de fascia pour greffe | 83.63↔ | Réparation de la coiffe des rotateurs |
| 83.43.99↔ | Excision (prélèvement) de muscle ou de fascia pour greffe, autre | 83.64.10↔ | Autre suture de tendon, tête et cou |
| 83.44.00↔ | Autre fasciectomie, SAP | 83.64.11↔ | Autre suture de tendon, épaule et aisselle |
| 83.44.10↔ | Autre fasciectomie, tête et cou | 83.64.12↔ | Autre suture de tendon, bras et coude |
| 83.44.11↔ | Autre fasciectomie, épaule et aisselle | 83.64.13↔ | Autre suture de tendon, avant-bras |
| 83.44.12↔ | Autre fasciectomie, bras et coude | 83.64.14↔ | Autre suture de tendon, paroi thoracique, abdomen et dos |
| 83.44.13↔ | Autre fasciectomie, avant-bras | 83.64.15↔ | Autre suture de tendon, région inguino-génitale et fesses |
| 83.44.14↔ | Autre fasciectomie, paroi thoracique, abdomen et dos | 83.64.16↔ | Autre suture de tendon, membre inférieur |
| 83.44.15↔ | Autre fasciectomie, région inguino-génitale et fesses | 83.64.19↔ | Autre suture de tendon, autre site |
| 83.44.16↔ | Autre fasciectomie, membre inférieur | 83.65.10↔ | Autre suture de muscle ou de fascia, tête et cou |
| 83.44.19↔ | Autre fasciectomie, autre site | 83.65.11↔ | Autre suture de muscle ou de fascia, épaule et aisselle |
| 83.44.99↔ | Autre fasciectomie, autre | 83.65.12↔ | Autre suture de muscle ou de fascia, bras et coude |
| 83.45.10↔ | Autre myectomie, tête et cou | 83.65.13↔ | Autre suture de muscle ou de fascia, avant-bras |
| 83.45.11↔ | Autre myectomie, épaule et aisselle | 83.65.14↔ | Autre suture de muscle ou de fascia, paroi thoracique, abdomen et dos |
| 83.45.12↔ | Autre myectomie, bras et coude | 83.65.15↔ | Autre suture de muscle ou de fascia, région inguino-génitale et fesses |
| 83.45.13↔ | Autre myectomie, avant-bras | 83.65.16↔ | Autre suture de muscle ou de fascia, membre inférieur |
| 83.45.14↔ | Autre myectomie, paroi thoracique, abdomen et dos | 83.65.19↔ | Autre suture de muscle, tendon et fascia, autre site |
| 83.45.15↔ | Autre myectomie, région inguino-génitale et fesses | 83.71.00↔ | Avancement de tendon, SAP |
| 83.45.16↔ | Autre myectomie, membre inférieur | 83.71.10↔ | Avancement de tendon, tête et cou |
| 83.45.19↔ | Autre myectomie, autre site | 83.71.11↔ | Avancement de tendon, épaule et aisselle |
| 83.49.10↔ | Excision de gaine tendineuse, tête et cou | 83.71.12↔ | Avancement de tendon, bras et coude |
| 83.49.11↔ | Excision de gaine tendineuse, épaule et aisselle | 83.71.13↔ | Avancement de tendon, avant-bras |
| 83.49.12↔ | Excision de gaine tendineuse, bras et coude | 83.71.14↔ | Avancement de tendon, paroi thoracique, abdomen et dos |
| 83.49.13↔ | Excision de gaine tendineuse, avant-bras | 83.71.15↔ | Avancement de tendon, région inguino-génitale et fesses |
| 83.49.14↔ | Excision de gaine tendineuse, paroi thoracique et dos | 83.71.16↔ | Avancement de tendon, membre inférieur |
| 83.49.15↔ | Excision de gaine tendineuse, région inguino-génitale et fesses | 83.71.19↔ | Avancement de tendon, autre site |
| 83.49.16↔ | Excision de gaine tendineuse, membre inférieur | 83.71.99↔ | Avancement de tendon, autre |
| 83.49.19↔ | Excision de gaine tendineuse, autre site | 83.72.10↔ | Recul de tendon, tête et cou |
| 83.49.20↔ | Résection compartimentale, tête et cou | 83.72.11↔ | Recul de tendon, épaule et aisselle |
| 83.49.21↔ | Résection compartimentale, épaule et aisselle | 83.72.12↔ | Recul de tendon, bras et coude |
| 83.49.22↔ | Résection compartimentale, bras et coude | 83.72.13↔ | Recul de tendon, avant-bras |
| 83.49.23↔ | Résection compartimentale, avant-bras | 83.72.14↔ | Recul de tendon, paroi thoracique, abdomen et dos |
| 83.49.24↔ | Résection compartimentale, paroi thoracique, abdomen et dos | 83.72.15↔ | Recul de tendon, région inguino-génitale et fesses |
| 83.49.25↔ | Résection compartimentale, région inguino-génitale et fesses | 83.72.16↔ | Recul de tendon, membre inférieur |
| 83.49.26↔ | Résection compartimentale, membre inférieur | 83.72.19↔ | Recul de tendon, autre site |
| 83.49.29↔ | Résection compartimentale, autre site | 83.73.10↔ | Rattachement de tendon, tête et cou |
| 83.49.30↔ | Autre excision de tissu mou, tête et cou | 83.73.11↔ | Rattachement de tendon, épaule et aisselle |
| 83.49.31↔ | Autre excision de tissu mou, épaule et aisselle | 83.73.12↔ | Rattachement de tendon, bras et coude |
| 83.49.32↔ | Autre excision de tissu mou, bras et coude | 83.73.13↔ | Rattachement de tendon, avant-bras |
| 83.49.33↔ | Autre excision de tissu mou, avant-bras | 83.73.14↔ | Rattachement de tendon, paroi thoracique, abdomen et dos |
| 83.49.34↔ | Autre excision de tissu mou, paroi thoracique, abdomen et dos | 83.73.15↔ | Rattachement de tendon, région inguino-génitale et fesses |
| 83.49.35↔ | Autre excision de tissu mou, région inguino-génitale et fesses | 83.73.16↔ | Rattachement de tendon, membre inférieur |
| 83.49.36↔ | Autre excision de tissu mou, membre inférieur | 83.73.19↔ | Rattachement de tendon, autre site |
| 83.49.39↔ | Autre excision de tissu mou, autre site | 83.74.10↔ | Rattachement de muscle, tête et cou |
| 83.5x.10↔ | Bursectomie, tête et cou | 83.74.11↔ | Rattachement de muscle, épaule et aisselle |

| | | | |
|-----------|---|-----------|--|
| 83.74.12↔ | Rattachement de muscle, bras et coude | 83.82.31↔ | Grefe de lambeau ostéomyocutané ou ostéofasciocutané, épaule et aisselle |
| 83.74.13↔ | Rattachement de muscle, avant-bras | 83.82.32↔ | Grefe de lambeau ostéomyocutané ou ostéofasciocutané, bras et coude |
| 83.74.14↔ | Rattachement de muscle, paroi thoracique, abdomen et dos | 83.82.33↔ | Grefe de lambeau ostéomyocutané ou ostéofasciocutané, avant-bras |
| 83.74.15↔ | Rattachement de muscle, région inguino-génitale et fesses | 83.82.34↔ | Grefe de lambeau ostéomyocutané ou ostéofasciocutané, paroi thoracique, abdomen et dos |
| 83.74.16↔ | Rattachement de muscle, membre inférieur | 83.82.35↔ | Grefe de lambeau ostéomyocutané ou ostéofasciocutané, région inguino-génitale et fesses |
| 83.74.19↔ | Rattachement de muscle, autre site | 83.82.36↔ | Grefe de lambeau ostéomyocutané ou ostéofasciocutané, membre inférieur |
| 83.75.00↔ | Transposition ou transplantation de tendon, SAP | 83.82.39↔ | Grefe de lambeau ostéomyocutané ou ostéofasciocutané, autre site |
| 83.75.10↔ | Transposition ou transplantation de tendon, tête et cou | 83.82.40↔ | Grefe d'autre lambeau microvascularisé et anastomosé de muscle ou de fascia, tête et cou |
| 83.75.11↔ | Transposition ou transplantation de tendon, épaule et aisselle | 83.82.41↔ | Grefe d'autre lambeau microvascularisé et anastomosé de muscle ou de fascia, épaule et aisselle |
| 83.75.12↔ | Transposition ou transplantation de tendon, bras et coude | 83.82.42↔ | Grefe d'autre lambeau microvascularisé et anastomosé de muscle ou de fascia, bras et coude |
| 83.75.13↔ | Transposition ou transplantation de tendon, avant-bras | 83.82.43↔ | Grefe d'autre lambeau microvascularisé et anastomosé de muscle ou de fascia, avant-bras |
| 83.75.14↔ | Transposition ou transplantation de tendon, paroi thoracique, abdomen et dos | 83.82.44↔ | Grefe d'autre lambeau microvascularisé et anastomosé de muscle ou de fascia, paroi thoracique, abdomen et dos |
| 83.75.15↔ | Transposition ou transplantation de tendon, région inguino-génitale et fesses | 83.82.45↔ | Grefe d'autre lambeau microvascularisé et anastomosé de muscle ou de fascia, région inguino-génitale et fesses |
| 83.75.16↔ | Transposition ou transplantation de tendon, membre inférieur | 83.82.46↔ | Grefe d'autre lambeau microvascularisé et anastomosé de muscle ou de fascia, membre inférieur |
| 83.75.19↔ | Transposition ou transplantation de tendon, autre site | 83.82.47↔ | Grefe d'autre lambeau microvascularisé et anastomosé de muscle ou de fascia, autre site |
| 83.75.99↔ | Transposition ou transplantation de tendon, autre | 83.82.99↔ | Grefe de muscle ou de fascia, autre |
| 83.76.00↔ | Autre transposition de tendon, SAP | 83.83↔ | Reconstruction de poulie tendineuse |
| 83.76.10↔ | Autre transposition de tendon, tête et cou | 83.84↔ | Libération de pied-bot, non classée ailleurs |
| 83.76.11↔ | Autre transposition de tendon, épaule et aisselle | 83.85.10↔ | Rallongement de muscle ou de tendon, tête et cou |
| 83.76.12↔ | Autre transposition de tendon, bras et coude | 83.85.11↔ | Rallongement de muscle ou de tendon, épaule et aisselle |
| 83.76.13↔ | Autre transposition de tendon, avant-bras | 83.85.12↔ | Rallongement de muscle ou de tendon, bras et coude |
| 83.76.14↔ | Autre transposition de tendon, paroi thoracique et dos | 83.85.13↔ | Rallongement de muscle ou de tendon, avant-bras |
| 83.76.15↔ | Autre transposition de tendon, région inguino-génitale et fesses | 83.85.14↔ | Rallongement de muscle ou de tendon, paroi thoracique, abdomen et dos |
| 83.76.16↔ | Autre transposition de tendon, membre inférieur | 83.85.15↔ | Rallongement de muscle ou de tendon, région inguino-génitale et fesses |
| 83.76.19↔ | Autre transposition de tendon, autre site | 83.85.16↔ | Rallongement de muscle ou de tendon, membre inférieur |
| 83.76.99↔ | Autre transposition de tendon, autre | 83.85.19↔ | Allongement de muscle ou de tendon, autre site |
| 83.77.10↔ | Transposition ou transplantation de muscle, tête et cou | 83.85.20↔ | Recul de muscle ou de tendon, tête et cou |
| 83.77.11↔ | Transposition ou transplantation de muscle, épaule et aisselle | 83.85.21↔ | Raccourcissement de muscle ou de tendon, épaule et aisselle |
| 83.77.12↔ | Transposition ou transplantation de muscle, bras et coude | 83.85.22↔ | Raccourcissement de muscle ou de tendon, bras et coude |
| 83.77.13↔ | Transposition ou transplantation de muscle, avant-bras | 83.85.23↔ | Raccourcissement de muscle ou de tendon, avant-bras |
| 83.77.14↔ | Transposition ou transplantation de muscle, paroi thoracique, abdomen et dos | 83.85.24↔ | Raccourcissement de muscle ou de tendon, paroi thoracique, abdomen et dos |
| 83.77.15↔ | Transposition ou transplantation de muscle, région inguino-génitale et fesses | 83.85.25↔ | Raccourcissement de muscle ou de tendon, région inguino-génitale et fesses |
| 83.77.16↔ | Transposition ou transplantation de muscle, membre inférieur | 83.85.26↔ | Raccourcissement de muscle ou de tendon, membre inférieur |
| 83.77.19↔ | Transposition ou transplantation de muscle, autre site | 83.85.29↔ | Raccourcissement de muscle ou de tendon, autre site |
| 83.79↔ | Autre transposition de muscle | 83.86↔ | Plastie du quadriceps |
| 83.81.00↔ | Grefe de tendon, SAP | 83.87.10↔ | Plastie musculaire, tête et cou |
| 83.81.10↔ | Grefe de tendon, tête et cou | 83.87.11↔ | Plastie musculaire, épaule et aisselle |
| 83.81.11↔ | Grefe de tendon, épaule et aisselle | 83.87.12↔ | Plastie musculaire, bras et coude |
| 83.81.12↔ | Grefe de tendon, bras et coude | 83.87.13↔ | Plastie musculaire, avant-bras |
| 83.81.13↔ | Grefe de tendon, avant-bras | 83.87.14↔ | Plastie musculaire, paroi thoracique, abdomen et dos |
| 83.81.14↔ | Grefe de tendon, paroi thoracique, abdomen et dos | 83.87.15↔ | Plastie musculaire, région inguino-génitale et fesses |
| 83.81.15↔ | Grefe de tendon, région inguino-génitale et fesses | 83.87.16↔ | Plastie musculaire, membre inférieur |
| 83.81.16↔ | Grefe de tendon, membre inférieur | 83.87.19↔ | Plastie musculaire, autre site |
| 83.81.19↔ | Grefe de tendon, autre site | 83.87.90↔ | Autres opérations plastiques de muscle, tête et cou |
| 83.81.99↔ | Grefe de tendon, autre | 83.87.91↔ | Autres opérations plastiques de muscle, épaule et aisselle |
| 83.82.00↔ | Grefe de muscle ou de fascia, SAP | 83.87.92↔ | Autres opérations plastiques de muscle, bras et coude |
| 83.82.10↔ | Grefe de fascia, tête et cou | 83.87.93↔ | Autres opérations plastiques de muscle, avant-bras |
| 83.82.11↔ | Grefe de fascia, épaule et aisselle | 83.87.94↔ | Autres opérations plastiques de muscle, paroi thoracique, abdomen et dos |
| 83.82.12↔ | Grefe de fascia, bras et coude | 83.87.95↔ | Autres opérations plastiques de muscle, région inguino-génitale et fesses |
| 83.82.13↔ | Grefe de fascia, avant-bras | 83.87.96↔ | Autres opérations plastiques de muscle, membre inférieur |
| 83.82.14↔ | Grefe de fascia, paroi thoracique, abdomen et dos | 83.87.97↔ | Autres opérations plastiques de muscle, autre site |
| 83.82.15↔ | Grefe de fascia, région inguino-génitale et fesses | | |
| 83.82.16↔ | Grefe de fascia, membre inférieur | | |
| 83.82.19↔ | Grefe de fascia, autre site | | |
| 83.82.20↔ | Grefe de lambeau musculaire ou fascial local, tête et cou | | |
| 83.82.21↔ | Grefe de lambeau musculaire ou fascial local, épaule et aisselle | | |
| 83.82.22↔ | Grefe de lambeau musculaire ou fascial local, bras et coude | | |
| 83.82.23↔ | Grefe de lambeau musculaire ou fascial local, avant-bras | | |
| 83.82.24↔ | Grefe de lambeau musculaire ou fascial local, paroi thoracique, abdomen et dos | | |
| 83.82.25↔ | Grefe de lambeau musculaire ou fascial local, région inguino-génitale et fesses | | |
| 83.82.26↔ | Grefe de lambeau musculaire ou fascial local, membre inférieur | | |
| 83.82.29↔ | Grefe de lambeau musculaire ou fascial local, autre site | | |
| 83.82.30↔ | Grefe de lambeau ostéomyocutané ou ostéofasciocutané, tête et cou | | |

| | | | |
|-----------|--|-----------|--|
| 83.88.10↔ | Plastie d'augmentation de tendon, tête et cou | 83.89.25↔ | Recouvrement de défaut de fascia, région inguino-génitale et fesses |
| 83.88.11↔ | Plastie d'augmentation de tendon, épaule et aisselle | 83.89.26↔ | Recouvrement de défaut de fascia, membre inférieur |
| 83.88.12↔ | Plastie d'augmentation de tendon, bras et coude | 83.89.29↔ | Recouvrement de défaut de fascia, autre site |
| 83.88.13↔ | Plastie d'augmentation de tendon, avant-bras | 83.89.90↔ | Autres opérations plastiques de fascia, tête et cou |
| 83.88.14↔ | Plastie d'augmentation de tendon, paroi thoracique, abdomen et dos | 83.89.91↔ | Autres opérations plastiques de fascia, épaule et aisselle |
| 83.88.15↔ | Plastie d'augmentation de tendon, région inguino-génitale et fesses | 83.89.92↔ | Autres opérations plastiques de fascia, bras et coude |
| 83.88.16↔ | Plastie d'augmentation de tendon, membre inférieur | 83.89.93↔ | Autres opérations plastiques de fascia, avant-bras |
| 83.88.19↔ | Plastie d'augmentation de tendon, autre site | 83.89.94↔ | Autres opérations plastiques de fascia, paroi thoracique, abdomen et dos |
| 83.88.20↔ | Plastie de remplacement de tendon, tête et cou | 83.89.95↔ | Autres opérations plastiques de fascia, région inguino-génitale et fesses |
| 83.88.21↔ | Plastie de remplacement de tendon, épaule et aisselle | 83.89.96↔ | Autres opérations plastiques de fascia, membre inférieur |
| 83.88.22↔ | Plastie de remplacement de tendon, bras et coude | 83.89.97↔ | Autres opérations plastiques de fascia, autre site |
| 83.88.23↔ | Plastie de remplacement de tendon, avant-bras | 83.91.10↔ | Lyse d'adhérences de muscle, tendon, fascia et bourse, tête et cou |
| 83.88.24↔ | Plastie de remplacement de tendon, paroi thoracique, abdomen et dos | 83.91.11↔ | Lyse d'adhérences de muscle, tendon, fascia et bourse, épaule et aisselle |
| 83.88.25↔ | Plastie de remplacement de tendon, région inguino-génitale et fesses | 83.91.12↔ | Lyse d'adhérences de muscle, tendon, fascia et bourse, bras et coude |
| 83.88.26↔ | Plastie de remplacement de tendon, membre inférieur | 83.91.13↔ | Lyse d'adhérences de muscle, tendon, fascia et bourse, avant-bras |
| 83.88.29↔ | Plastie de remplacement de tendon, autres sites | 83.91.14↔ | Lyse d'adhérences de muscle, tendon, fascia et bourse, paroi thoracique, abdomen et dos |
| 83.88.30↔ | Constitution de matériel de greffe, tête et cou | 83.91.15↔ | Lyse d'adhérences de muscle, tendon, fascia et bourse, région inguino-génitale et fesses |
| 83.88.31↔ | Constitution de matériel de greffe, épaule et aisselle | 83.91.16↔ | Lyse d'adhérences de muscle, tendon, fascia et bourse, membre inférieur |
| 83.88.32↔ | Constitution de matériel de greffe, bras et coude | 83.91.19↔ | Lyse d'adhérences de muscle, tendon, fascia et bourse, autre site |
| 83.88.33↔ | Constitution de matériel de greffe, avant-bras | 83.92↔ | Insertion ou remplacement de stimulateur de muscle squelettique |
| 83.88.34↔ | Constitution de matériel de greffe, paroi thoracique, abdomen et dos | 83.99.10↔ | Autres opérations de tendon, tête et cou |
| 83.88.35↔ | Constitution de matériel de greffe, région inguino-génitale et fesses | 83.99.11↔ | Autres opérations de tendon, épaule et aisselle |
| 83.88.36↔ | Constitution de matériel de greffe, membre inférieur | 83.99.12↔ | Autres opérations de tendon, bras et coude |
| 83.88.39↔ | Constitution de matériel de greffe, autres sites | 83.99.13↔ | Autres opérations de tendon, avant-bras |
| 83.88.40↔ | Ténodèse, tête et cou | 83.99.14↔ | Autres opérations de tendon, paroi thoracique, abdomen et dos |
| 83.88.41↔ | Ténodèse, épaule et aisselle | 83.99.15↔ | Autres opérations de tendon, région inguino-génitale et fesses |
| 83.88.42↔ | Ténodèse, bras et coude | 83.99.16↔ | Autres opérations de tendon, membre inférieur |
| 83.88.43↔ | Ténodèse, avant-bras | 83.99.19↔ | Autres opérations de tendon, autre site |
| 83.88.44↔ | Ténodèse, paroi thoracique, abdomen et dos | 83.99.20↔ | Autres opérations de muscle, fascia et bourse, tête et cou |
| 83.88.45↔ | Ténodèse, région inguino-génitale et fesses | 83.99.21↔ | Autres opérations de muscle, fascia et bourse, épaule et aisselle |
| 83.88.46↔ | Ténodèse, membre inférieur | 83.99.22↔ | Autres opérations de muscle, fascia et bourse, bras et coude |
| 83.88.49↔ | Ténodèse, autre site | 83.99.23↔ | Autres opérations de muscle, fascia et bourse, avant-bras |
| 83.88.90↔ | Autres opérations plastiques de tendon, tête et cou | 83.99.24↔ | Autres opérations de muscle, fascia et bourse, paroi thoracique, abdomen et dos |
| 83.88.91↔ | Autres opérations plastiques de tendon, épaule et aisselle | 83.99.25↔ | Autres opérations de muscle, fascia et bourse, région inguino-génitale et fesses |
| 83.88.92↔ | Autres opérations plastiques de tendon, bras et coude | 83.99.26↔ | Autres opérations de muscle, fascia et bourse, membre inférieur |
| 83.88.93↔ | Autres opérations plastiques de tendon, avant-bras | 83.99.29↔ | Autres opérations de muscle, fascia et bourse, autre site |
| 83.88.94↔ | Autres opérations plastiques de tendon, paroi thoracique, abdomen et dos | 83.99.30↔ | Révision (sans remplacement) de stimulateur de muscle squelettique |
| 83.88.95↔ | Autres opérations plastiques de tendon, région inguino-génitale et fesses | 84.00↔ | Amputation de membre supérieur, SAP |
| 83.88.96↔ | Autres opérations plastiques de tendon, membre inférieur | 84.01↔ | Amputation et désarticulation de doigt (sauf le pouce) |
| 83.88.97↔ | Autres opérations plastiques de tendon, autres sites | 84.02↔ | Amputation et désarticulation du pouce |
| 83.89.10↔ | Allongement, raccourcissement et doublement de fascia, tête et cou | 84.03.00↔ | Amputation de la main, SAP |
| 83.89.11↔ | Allongement, raccourcissement et doublement de fascia, épaule et aisselle | 84.03.10↔ | Amputation complète de la main au carpe ou au métacarpe |
| 83.89.12↔ | Allongement, raccourcissement et doublement de fascia, bras et coude | 84.03.99↔ | Amputation de la main, autre |
| 83.89.13↔ | Allongement, raccourcissement et doublement de fascia, avant-bras | 84.04↔ | Désarticulation du poignet |
| 83.89.14↔ | Allongement, raccourcissement et doublement de fascia, paroi thoracique, abdomen et dos | 84.05↔ | Amputation de l'avant-bras |
| 83.89.15↔ | Allongement, raccourcissement et doublement de fascia, région inguino-génitale et fesses | 84.06↔ | Désarticulation du coude |
| 83.89.16↔ | Allongement, raccourcissement et doublement de fascia, membre inférieur | 84.07↔ | Amputation de l'humérus |
| 83.89.19↔ | Allongement, raccourcissement et doublement de fascia, autre site | 84.08↔ | Désarticulation de l'épaule |
| 83.89.20↔ | Recouvrement de défaut de fascia, tête et cou | 84.09↔ | Amputation interthoracoscapulaire |
| 83.89.21↔ | Recouvrement de défaut de fascia, épaule et aisselle | 84.10↔ | Amputation de membre inférieur, SAP |
| 83.89.22↔ | Recouvrement de défaut de fascia, bras et coude | 84.11↔ | Amputation d'orteil |
| 83.89.23↔ | Recouvrement de défaut de fascia, avant-bras | 84.12↔ | Amputation au niveau du pied |
| 83.89.24↔ | Recouvrement de défaut de fascia, paroi thoracique, abdomen et dos | 84.13↔ | Désarticulation de la cheville |
| | | 84.14↔ | Amputation de la cheville, transmalléolaire |
| | | 84.15↔ | Autre amputation en dessous du genou |
| | | 84.16↔ | Désarticulation du genou |

| | | | |
|-----------|---|-----------|--|
| 84.17↔ | Amputation au-dessus du genou | 84.69.20↔ | Révision de prothèse discale artificielle |
| 84.18↔ | Désarticulation de la hanche | 84.69.99↔ | Révision ou remplacement de prothèse discale artificielle, autre |
| 84.19↔ | Amputation abdomino-pelvienne | 84.71↔ | Mise en place de dispositif de fixation externe, à une dimension |
| 84.20↔ | Réimplantation d'une extrémité, SAP | 84.72↔ | Mise en place de dispositif de fixation externe, système circulaire |
| 84.21↔ | Réimplantation de pouce | 84.73↔ | Mise en place d'un dispositif ou système mixte |
| 84.22↔ | Réimplantation de doigt (excepté le pouce) | 84.80.00↔ | Insertion ou remplacement de système(s) interépineux, SAP |
| 84.23.00↔ | Réimplantation d'avant-bras, de poignet ou de main, SAP | 84.80.10↔ | Insertion de spacer(s) interépineux, 1 segment |
| 84.23.10↔ | Réimplantation d'avant-bras | 84.80.11↔ | Insertion de spacer(s) interépineux, 2 segments ou plus |
| 84.23.12↔ | Réimplantation du métacarpe | 84.80.20↔ | Remplacement de spacer(s) interépineux, 1 segment |
| 84.23.13↔ | Réimplantation du poignet | 84.80.21↔ | Remplacement de spacer(s) interépineux, 2 segments ou plus |
| 84.23.99↔ | Réimplantation d'avant-bras, de poignet ou de main, autre | 84.80.99↔ | Insertion ou remplacement de système(s) interépineux, autre |
| 84.24.00↔ | Réimplantation au niveau du coude ou du bras, SAP | 84.81.00↔ | Révision de système(s) interépineux, SAP |
| 84.24.11↔ | Réimplantation au niveau du coude | 84.81.20↔ | Révision de système(s) interépineux |
| 84.24.12↔ | Réimplantation du bras | 84.81.99↔ | Révision de système(s) interépineux, autre |
| 84.24.99↔ | Réimplantation au niveau du coude ou du bras, autre | 84.82↔ | Insertion ou remplacement de dispositif(s) de fixation dynamique avec vis pédiculaires |
| 84.25↔ | Réimplantation d'orteil | 84.83↔ | Révision de dispositif de fixation dynamique avec vis pédiculaires |
| 84.26↔ | Réimplantation de pied | 84.84↔ | Insertion ou remplacement de dispositif(s) de remplacement de facettes articulaires |
| 84.27.00↔ | Réimplantation de cheville ou de jambe, SAP | 84.85↔ | Révision de dispositif(s) de remplacement de facettes articulaires |
| 84.27.11↔ | Réimplantation au niveau du genou | 84.91↔ | Amputation, SAP |
| 84.27.12↔ | Réimplantation de la jambe | 84.92↔ | Séparation de jumeaux siamois égaux |
| 84.27.99↔ | Réimplantation de cheville ou de jambe, autre | 84.93↔ | Séparation de jumeaux siamois inégaux |
| 84.28↔ | Réimplantation de cuisse | 84.99.00↔ | Autres opérations du système musculo-squelettique, SAP |
| 84.29↔ | Autre réimplantation de membre | 84.99.10↔ | Autres opérations de la main |
| 84.3x.00↔ | Révision de moignon d'amputation, SAP | 84.99.11↔ | Autres opérations lors d'anomalie congénitale de l'autre membre supérieur |
| 84.3x.10↔ | Révision de moignon d'amputation, région de l'épaule ou du bras | 84.99.12↔ | Autres opérations lors d'autre anomalie congénitale de l'autre membre inférieur |
| 84.3x.11↔ | Révision de moignon d'amputation, région de l'avant-bras | 84.99.13↔ | Autres opérations lors d'autre anomalie congénitale du pied |
| 84.3x.12↔ | Révision de moignon d'amputation, région de la main | 84.99.14↔ | Plastie de Borggreve |
| 84.3x.13↔ | Révision de moignon d'amputation, membre inférieur | 84.99.20↔ | Autres opérations du système musculo-squelettique, implantation, révision ou remplacement d'un implant partiel de substitution osseuse |
| 84.3x.19↔ | Révision de moignon d'amputation, autre site | 84.99.99↔ | Autres opérations du système musculo-squelettique, autre |
| 84.3x.99↔ | Révision de moignon d'amputation, autre | 85.0x.00↔ | Incision du sein, SAP |
| 84.44↔ | Implantation de prothèse de membre supérieur | 85.0x.10↔ | Incision du sein avec section de capsule d'implant mammaire |
| 84.49†↔ | Implantation ou remplacement d'endoprothèse après chirurgie tumorale | 85.0x.11↔ | Incision du sein, sans autre mesure |
| 84.51.00↔ | Insertion de dispositif intervertébral d'arthrodèse, SAP | 85.0x.99↔ | Incision du sein, autre |
| 84.51.10↔ | Insertion de cage(s) intervertébrale(s), 1 segment | 85.12↔ | Biopsie du sein, ouverte |
| 84.51.11↔ | Insertion de cage(s) intervertébrale(s), 2 segments | 85.20↔ | Excision ou destruction de tissu du sein, SAP |
| 84.51.12↔ | Insertion de cage(s) intervertébrale(s), 3 segments | 85.21↔ | Excision locale de lésion du sein |
| 84.51.13↔ | Insertion de cage(s) intervertébrale(s), 4 segments ou plus | 85.22↔ | Quadrantectomie du sein |
| 84.51.99↔ | Insertion de dispositif intervertébral d'arthrodèse, autre | 85.23↔ | Mastectomie subtotale |
| 84.53.00↔ | Implantation de dispositif interne d'allongement de membres avec traction cinétique, SAP | 85.24↔ | Excision de tissu mammaire ectopique |
| 84.53.10↔ | Implantation de dispositif interne d'allongement ou de transport osseux, système non motorisé | 85.25↔ | Excision de mamelon |
| 84.53.11↔ | Implantation de dispositif interne d'allongement ou de transport osseux, système motorisé | 85.30↔ | Mammoplastie de réduction et mastectomie sous-cutanée, SAP |
| 84.53.99↔ | Implantation de dispositif interne d'allongement de membres avec traction cinétique, autre | 85.31↔ | Mammoplastie de réduction |
| 84.54↔ | Implantation d'autre dispositif interne d'allongement de membres | 85.34.00↔ | Mastectomie sous-cutanée, SAP |
| 84.60↔ | Insertion de prothèse discale, sans autre précision | 85.34.11↔ | Mastectomie avec conservation de l'étui cutané, résection complète du tissu glandulaire, sans autre mesure |
| 84.61↔ | Insertion de prothèse discale partielle, cervicale | 85.34.12↔ | Mastectomie avec conservation de l'étui cutané, résection complète du tissu glandulaire et raffermissement de la peau |
| 84.62↔ | Insertion de prothèse discale totale, cervicale | 85.34.13↔ | Mastectomie avec conservation de l'étui cutané, résection complète du tissu glandulaire, raffermissement de la peau et formation d'un lambeau pédiculé de derme/épiderme |
| 84.63↔ | Insertion de prothèse discale, thoracique | 85.34.21↔ | Mastectomie avec conservation du mamelon, résection complète du tissu glandulaire, sans autre mesure |
| 84.64↔ | Insertion de prothèse discale partielle, lombo-sacrée | 85.34.22↔ | Mastectomie avec conservation du mamelon, résection complète du tissu glandulaire et raffermissement de la peau |
| 84.65↔ | Insertion de prothèse discale totale, lombo-sacrée | 85.34.23↔ | Mastectomie avec conservation du mamelon, résection complète du tissu glandulaire, raffermissement de la peau et formation d'un lambeau pédiculé de derme/épiderme |
| 84.66.00↔ | Révision ou remplacement de prothèse discale artificielle, cervicale, SAP | 85.34.99↔ | Mastectomie sous-cutanée, autre |
| 84.66.10↔ | Remplacement de prothèse discale artificielle, cervicale | 85.37↔ | Mastectomie lors de gynécomastie |
| 84.66.20↔ | Révision de prothèse discale artificielle, cervicale | 85.39↔ | Mammoplastie de réduction et mastectomie sous-cutanée, autre |
| 84.66.99↔ | Révision ou remplacement de prothèse discale artificielle, cervicale, autre | 85.40↔ | Mastectomie, SAP |
| 84.67↔ | Révision ou remplacement de prothèse discale artificielle, thoracique | 85.41↔ | Mastectomie unilatérale, simple |
| 84.68.00↔ | Révision ou remplacement de prothèse discale artificielle, lombo-sacrée, SAP | | |
| 84.68.10↔ | Remplacement de prothèse discale artificielle, lombo-sacrée | | |
| 84.68.20↔ | Révision de prothèse discale artificielle, lombo-sacrée | | |
| 84.68.99↔ | Révision ou remplacement de prothèse discale artificielle, lombo-sacrée, autre | | |
| 84.69.00↔ | Révision ou remplacement de prothèse discale artificielle, SAP | | |
| 84.69.10↔ | Remplacement de prothèse discale artificielle | | |

| | | | |
|------------|--|------------|--|
| 85.43↔ | Mastectomie radicale modifiée | 86.08.11↔ | Remplacement d'une pompe de perfusion totalement implantable pour perfusion intraventriculaire à débit constant (mue par pression de gaz) |
| 85.45.00↔ | Mastectomie radicale, SAP | 86.08.20↔ | Remplacement d'une pompe de perfusion totalement implantable pour perfusion intrathécale et épidurale avec profil journalier variable programmable |
| 85.45.10↔ | Mastectomie radicale sans résection partielle de la paroi thoracique | 86.08.21↔ | Remplacement d'une pompe de perfusion totalement implantable pour perfusion intrathécale et épidurale à débit constant (mue par pression de gaz) |
| 85.45.11↔ | Mastectomie radicale avec résection partielle de la paroi thoracique | 86.08.99↔ | Remplacement d'une pompe de perfusion totalement implantable, autre |
| 85.45.99↔ | Mastectomie radicale, autre | 86.21↔ | Excision de kyste ou de sinus sacro-coccygien |
| 85.47↔ | Mastectomie radicale, étendue, unilatérale | 86.22.10‡↔ | Débridement étendu de plaie, infection ou brûlure, par excision, tête (sauf lèvres et bouche) |
| 85.49↔ | Mastectomie, autre | 86.22.17‡↔ | Débridement étendu de plaie, infection ou brûlure, par excision, région inguino-génitale |
| 85.50↔ | Mammoplastie d'augmentation, SAP | 86.22.18‡↔ | Débridement étendu de plaie, infection ou brûlure, par excision, membre inférieur |
| 85.51↔ | Injection intra-mammaire pour augmentation | 86.22.19‡↔ | Débridement étendu de plaie, infection ou brûlure, par excision, autre site |
| 85.53.00↔ | Implantation de prothèse mammaire, SAP | 86.22.20‡↔ | Débridement étendu de plaie, infection ou brûlure, par excision, avec insertion de réservoir médicamenteux, tête (sauf lèvres) |
| 85.53.10↔ | Implantation de prothèse mammaire, après mastectomie | 86.22.27‡↔ | Débridement étendu de plaie, infection ou brûlure, par excision, avec insertion de réservoir médicamenteux, région inguino-génitale |
| 85.53.99↔ | Implantation de prothèse mammaire, autre | 86.22.28‡↔ | Débridement étendu de plaie, infection ou brûlure, par excision, avec insertion de réservoir médicamenteux, membre inférieur |
| 85.59↔ | Mammoplastie d'augmentation, autre | 86.22.29‡↔ | Débridement étendu de plaie, infection ou brûlure, par excision, avec insertion de réservoir médicamenteux, autre site |
| 85.6↔ | Mastopexie | 86.22.40‡↔ | Nécrosectomie épifasciale ou excision tangentielle après brûlure ou lésion corrosive |
| 85.82↔ | Greffe en épaisseur partielle du sein | 86.22.90‡↔ | Autre débridement de plaie, infection ou brûlure, par excision, tête (sauf lèvres et bouche) |
| 85.83↔ | Greffe de peau totale du sein | 86.22.97‡↔ | Autre débridement de plaie, infection ou brûlure, par excision, région inguinale et génitale |
| 85.84↔ | Reconstruction mammaire avec lambeau cutané pédiculé | 86.22.98‡↔ | Autre débridement de plaie, infection ou brûlure, par excision, membre inférieur |
| 85.85↔ | Reconstruction mammaire avec lambeau musculaire pédiculé | 86.27↔ | Débridement d'ongle, de matrice ou de repli d'ongle |
| 85.86↔ | Transposition du mamelon | 86.3x.00‡↔ | Autre excision ou destruction locale de lésion ou de tissu cutané ou sous-cutané, SAP |
| 85.87.00↔ | Autre opération du mamelon, SAP | 86.3x.10‡↔ | Excision locale de lésion ou tissu cutané et sous-cutané |
| 85.87.10↔ | Suture du mamelon (après lésion traumatique) | 86.3x.20‡↔ | Destruction étendue de lésion ou tissu cutané et sous-cutané |
| 85.87.11↔ | Reconstruction du mamelon par greffe cutanée | 86.3x.29‡↔ | Autre destruction de lésion ou tissu cutané et sous-cutané |
| 85.87.12↔ | Reconstruction du mamelon par tatouage | 86.3x.99‡↔ | Autre excision ou destruction locale de lésion ou de tissu cutané ou sous-cutané, autre |
| 85.87.13↔ | Éversion chirurgicale de mamelon inversé | 86.4x.00↔ | Excision radicale de lésion cutanée, SAP |
| 85.87.14↔ | Reconstruction de l'aréole (par tatouage) | 86.4x.10↔ | Excision radicale de lésion cutanée, tête, avec contrôle histographique |
| 85.87.99↔ | Autre opération du mamelon, autre | 86.4x.11↔ | Excision radicale de lésion cutanée, cou, avec contrôle histographique |
| 85.89.00↔ | Autre mammoplastie, SAP | 86.4x.13↔ | Excision radicale de lésion cutanée, avant-bras et main, avec contrôle histographique |
| 85.89.10↔ | Mammoplastie par lambeau myocutané libre | 86.4x.17↔ | Excision radicale de lésion cutanée, région inguino-génitale et fesses, avec contrôle histographique |
| 85.89.11↔ | Mammoplastie par transplant (lambeau) myocutané pédiculé, sans insertion d'implant mammaire | 86.4x.18↔ | Excision radicale de lésion cutanée, membre inférieur, avec contrôle histographique |
| 85.89.13↔ | Mammoplastie par lambeau épiloïque | 86.4x.19↔ | Excision radicale de lésion cutanée, autre site, avec contrôle histographique |
| 85.89.20↔ | Mammoplastie par plastie de lambeau microvascularisé et anastomosé, SAP | 86.4x.20↔ | Excision radicale de lésion cutanée, tête, avec greffe ou transposition de peau |
| 85.89.21↔ | Lambeau perforateur épigastrique inférieur profond (DIEP) | 86.4x.21↔ | Excision radicale de lésion cutanée, cou, avec greffe ou transposition de peau |
| 85.89.22↔ | Lambeau de l'artère épigastrique inférieure superficielle (SIEA) | 86.4x.22↔ | Excision radicale de lésion cutanée, épaule et aisselle, avec greffe ou transposition de peau |
| 85.89.23↔ | Plastie de lambeau musculo-cutané de gracilis | 86.4x.23↔ | Excision radicale de lésion cutanée, bras et coude, avec greffe ou transposition de peau |
| 85.89.24↔ | Lambeau perforateur de l'artère glutéale supérieure (S-GAP) | 86.4x.24↔ | Excision radicale de lésion cutanée, avant-bras, avec greffe ou transposition de peau |
| 85.89.25↔ | Lambeau perforateur de l'artère glutéale inférieure (I-GAP) | 86.4x.25↔ | Excision radicale de lésion cutanée, main, avec greffe ou transposition de peau |
| 85.89.29↔ | Mammoplastie par plastie de lambeau microvascularisé et anastomosé, autre | 86.4x.26↔ | Excision radicale de lésion cutanée, paroi thoracique et dos, avec greffe ou transposition de peau |
| 85.89.99↔ | Autre mammoplastie, autre | | |
| 85.93↔ | Révision de greffe mammaire | | |
| 85.94↔ | Ablation de prothèse mammaire | | |
| 85.95↔ | Insertion d'expansur tissulaire au niveau du sein | | |
| 86.03‡↔ | Incision de sinus ou de kyste sacro-coccygien | | |
| 86.06.00↔ | Implantation d'une pompe de perfusion totalement implantable, SAP | | |
| 86.06.10↔ | Implantation d'une pompe de perfusion totalement implantable pour perfusion intraventriculaire avec profil journalier variable programmable | | |
| 86.06.11↔ | Implantation d'une pompe de perfusion totalement implantable pour perfusion intraventriculaire à débit constant (mue par pression de gaz) | | |
| 86.06.20↔ | Implantation d'une pompe de perfusion totalement implantable pour perfusion intrathécale et épidurale avec profil journalier variable programmable | | |
| 86.06.21↔ | Implantation d'une pompe de perfusion totalement implantable pour perfusion intrathécale et épidurale à débit constant (mue par pression de gaz) | | |
| 86.06.99↔ | Implantation d'une pompe de perfusion totalement implantable, autre | | |
| 86.07.10‡↔ | Implantation et remplacement de système d'accès vasculaire totalement implantable (système port) | | |
| 86.08.00↔ | Remplacement d'une pompe de perfusion totalement implantable, SAP | | |
| 86.08.10↔ | Remplacement d'une pompe de perfusion totalement implantable pour perfusion intraventriculaire avec profil journalier variable programmable | | |

| | | | |
|------------|--|-----------|---|
| 86.4x.27↔ | Excision radicale de lésion cutanée, région abdominale, avec greffe ou transposition de peau | 86.66.10↔ | Homogreffe de peau à la tête, non étendue |
| 86.4x.28↔ | Excision radicale de lésion cutanée, région inguino-génitale, avec greffe ou transposition de peau | 86.66.11↔ | Homogreffe de peau au cou, non étendue |
| 86.4x.29↔ | Excision radicale de lésion cutanée, autre site, avec greffe ou transposition de peau | 86.66.12↔ | Homogreffe de peau à l'épaule et au bras, non étendue |
| 86.4x.2a↔ | Excision radicale de lésion cutanée, fesses, avec greffe ou transposition de peau | 86.66.13↔ | Homogreffe de peau à l'avant-bras, non étendue |
| 86.4x.2b↔ | Excision radicale de lésion cutanée, membre inférieur, avec greffe ou transposition de peau | 86.66.14↔ | Homogreffe de peau à la main, non étendue |
| 86.4x.99↔ | Excision radicale de lésion cutanée, autre | 86.66.15↔ | Homogreffe de peau à la paroi thoracique et au dos, non étendue |
| 86.59.20†↔ | Suture secondaire de peau et tissu sous-cutané, autre site | 86.66.16↔ | Homogreffe de peau à la région abdominale, non étendue |
| 86.60↔ | Greffe de peau libre, SAP | 86.66.17↔ | Homogreffe de peau au membre inférieur, non étendue |
| 86.61.00↔ | Greffe de peau totale à la main, SAP | 86.66.19↔ | Homogreffe de peau à un autre site, non étendue |
| 86.61.10↔ | Greffe de peau totale à la main, non étendue | 86.66.20↔ | Homogreffe de peau à la tête, étendue |
| 86.61.20↔ | Greffe de peau totale à la main, étendue | 86.66.21↔ | Homogreffe de peau au cou, étendue |
| 86.61.99↔ | Greffe de peau totale à la main, autre | 86.66.22↔ | Homogreffe de peau à l'épaule et au bras, étendue |
| 86.62.00↔ | Autre greffe de peau à la main, SAP | 86.66.23↔ | Homogreffe de peau à l'avant-bras, étendue |
| 86.62.10↔ | Greffe de peau d'épaisseur partielle à la main, non étendue | 86.66.24↔ | Homogreffe de peau à la main, étendue |
| 86.62.20↔ | Greffe de peau d'épaisseur partielle à la main, étendue | 86.66.25↔ | Homogreffe de peau à la paroi thoracique et au dos, étendue |
| 86.62.99↔ | Autre greffe de peau à la main, autre | 86.66.26↔ | Homogreffe de peau à la région abdominale, étendue |
| 86.63.00↔ | Greffe de peau totale à un autre site, SAP | 86.66.27↔ | Homogreffe de peau au membre inférieur, étendue |
| 86.63.10↔ | Greffe de peau totale à la tête (sauf lèvre et bouche), non étendue | 86.66.29↔ | Homogreffe de peau à un autre site, étendue |
| 86.63.11↔ | Greffe de peau totale au cou, non étendue | 86.66.99↔ | Homogreffe de peau, autre |
| 86.63.12↔ | Greffe de peau totale à l'épaule et au bras, non étendue | 86.67.00↔ | Greffe de peau régénérative, SAP |
| 86.63.13↔ | Greffe de peau totale à l'avant-bras, non étendue | 86.67.10↔ | Greffe de peau régénérative temporaire à la tête, non étendue |
| 86.63.15↔ | Greffe de peau totale à la paroi thoracique, à l'abdomen et au dos, non étendue | 86.67.11↔ | Greffe de peau régénérative temporaire au cou, non étendue |
| 86.63.16↔ | Greffe de peau totale à la région inguino-génitale, non étendue | 86.67.12↔ | Greffe de peau régénérative temporaire à l'épaule et au bras, non étendue |
| 86.63.17↔ | Greffe de peau totale aux fesses, non étendue | 86.67.13↔ | Greffe de peau régénérative temporaire à l'avant-bras, non étendue |
| 86.63.18↔ | Greffe de peau totale à la cuisse et à la jambe, non étendue | 86.67.14↔ | Greffe de peau régénérative temporaire à la main, non étendue |
| 86.63.19↔ | Greffe de peau totale à un autre site, non étendue | 86.67.15↔ | Greffe de peau régénérative temporaire à la paroi thoracique et au dos, non étendue |
| 86.63.1a↔ | Greffe de peau totale au pied, non étendue | 86.67.16↔ | Greffe de peau régénérative temporaire à la région abdominale, non étendue |
| 86.63.20↔ | Greffe de peau totale à la tête (sauf lèvre et bouche), étendue | 86.67.17↔ | Greffe de peau régénérative temporaire au membre inférieur, non étendue |
| 86.63.21↔ | Greffe de peau totale au cou, étendue | 86.67.19↔ | Greffe de peau régénérative temporaire à d'autres sites, non étendue |
| 86.63.22↔ | Greffe de peau totale à l'épaule et au bras, étendue | 86.67.20↔ | Greffe de peau régénérative temporaire à la tête, étendue |
| 86.63.23↔ | Greffe de peau totale à l'avant-bras, étendue | 86.67.21↔ | Greffe de peau régénérative temporaire au cou, étendue |
| 86.63.25↔ | Greffe de peau totale à la paroi thoracique, à l'abdomen et au dos, étendue | 86.67.22↔ | Greffe de peau régénérative temporaire à l'épaule et au bras, étendue |
| 86.63.26↔ | Greffe de peau totale à la région inguino-génitale, étendue | 86.67.23↔ | Greffe de peau régénérative temporaire à l'avant-bras, étendue |
| 86.63.27↔ | Greffe de peau totale aux fesses, étendue | 86.67.24↔ | Greffe de peau régénérative temporaire à la main, étendue |
| 86.63.28↔ | Greffe de peau totale à la cuisse et à la jambe, étendue | 86.67.25↔ | Greffe de peau régénérative temporaire à la paroi thoracique et au dos, étendue |
| 86.63.29↔ | Greffe de peau totale à un autre site, étendue | 86.67.26↔ | Greffe de peau régénérative temporaire à la région abdominale, étendue |
| 86.63.2a↔ | Greffe de peau totale au pied, étendue | 86.67.27↔ | Greffe de peau régénérative temporaire au membre inférieur, étendue |
| 86.63.99↔ | Greffe de peau totale à d'autres sites, autre | 86.67.29↔ | Greffe de peau régénérative temporaire à un autre site, étendue |
| 86.65.00↔ | Hétérogreffe de peau, SAP | 86.67.30↔ | Remplacement permanent de la peau par matériel de remplacement épidermique |
| 86.65.10↔ | Hétérogreffe de peau à la tête, non étendue | 86.67.31↔ | Remplacement permanent de la peau par matériel de remplacement dermique |
| 86.65.11↔ | Hétérogreffe de peau au cou, non étendue | 86.67.99↔ | Greffe de peau régénérative, autre |
| 86.65.12↔ | Hétérogreffe de peau à l'épaule et au bras, non étendue | 86.69.10↔ | Greffe de peau à la tête (sauf lèvre et bouche), non étendue |
| 86.65.13↔ | Hétérogreffe de peau à l'avant-bras, non étendue | 86.69.11↔ | Greffe de peau d'épaisseur partielle au cou, non étendue |
| 86.65.14↔ | Hétérogreffe de peau à la main, non étendue | 86.69.12↔ | Greffe de peau d'épaisseur partielle à l'épaule et au bras, non étendue |
| 86.65.15↔ | Hétérogreffe de peau à la paroi thoracique et au dos, non étendue | 86.69.13↔ | Greffe de peau d'épaisseur partielle à l'avant-bras, non étendue |
| 86.65.16↔ | Hétérogreffe de peau à la région abdominale, non étendue | 86.69.14↔ | Greffe de peau d'épaisseur partielle à la main, non étendue |
| 86.65.17↔ | Hétérogreffe de peau au membre inférieur, non étendue | 86.69.15↔ | Greffe de peau d'épaisseur partielle à la paroi thoracique et au dos, non étendue |
| 86.65.19↔ | Hétérogreffe de peau à un autre site, non étendue | 86.69.16↔ | Greffe de peau d'épaisseur partielle à la région abdominale, non étendue |
| 86.65.20↔ | Hétérogreffe de peau à la tête, étendue | 86.69.17↔ | Greffe de peau d'épaisseur partielle à la région inguino-génitale, non étendue |
| 86.65.21↔ | Hétérogreffe de peau au cou, étendue | 86.69.18↔ | Greffe de peau d'épaisseur partielle à la cuisse et à la jambe, non étendue |
| 86.65.22↔ | Hétérogreffe de peau à l'épaule et au bras, étendue | 86.69.19↔ | Greffe de peau d'épaisseur partielle à un autre site, non étendue |
| 86.65.23↔ | Hétérogreffe de peau à l'avant-bras, étendue | 86.69.1a↔ | Greffe de peau d'épaisseur partielle au pied, non étendue |
| 86.65.24↔ | Hétérogreffe de peau à la main, étendue | | |
| 86.65.25↔ | Hétérogreffe de peau à la paroi thoracique et au dos, étendue | | |
| 86.65.26↔ | Hétérogreffe de peau à la région abdominale, étendue | | |
| 86.65.27↔ | Hétérogreffe de peau au membre inférieur, étendue | | |
| 86.65.29↔ | Hétérogreffe de peau à un autre site, étendue | | |
| 86.65.30↔ | Greffe de peau de porc | | |
| 86.65.40↔ | Remplacement permanent de la peau par matériel de remplacement bicouche derme-épiderme | | |
| 86.65.99↔ | Hétérogreffe de peau, autre | | |
| 86.66.00↔ | Homogreffe de peau, SAP | | |

| | | | |
|-----------|---|-----------|---|
| 86.69.20↔ | Grefe de peau d'épaisseur partielle à la tête (sauf lèvre et bouche), étendue | 86.74.35↔ | Plastie de transposition, région abdominale, non étendue |
| 86.69.21↔ | Grefe de peau d'épaisseur partielle au cou, étendue | 86.74.36↔ | Plastie de transposition, région inguino-génitale, non étendue |
| 86.69.22↔ | Grefe de peau d'épaisseur partielle à l'épaule et au bras, étendue | 86.74.37↔ | Plastie de transposition, fesses, non étendue |
| 86.69.23↔ | Grefe de peau d'épaisseur partielle à l'avant-bras, étendue | 86.74.38↔ | Plastie de transposition, cuisse et jambe, non étendue |
| 86.69.24↔ | Grefe de peau d'épaisseur partielle à la main, étendue | 86.74.39↔ | Plastie de transposition d'autre site, non étendue |
| 86.69.25↔ | Grefe de peau d'épaisseur partielle à la paroi thoracique et au dos, étendue | 86.74.3a↔ | Plastie de transposition, pied, non étendue |
| 86.69.26↔ | Grefe de peau d'épaisseur partielle à la région abdominale, étendue | 86.74.40↔ | Plastie de lambeau insulaire, tête (sauf lèvre et bouche), non étendue |
| 86.69.27↔ | Grefe de peau d'épaisseur partielle à la région inguino-génitale, étendue | 86.74.41↔ | Plastie de lambeau insulaire, cou, non étendue |
| 86.69.28↔ | Grefe de peau d'épaisseur partielle aux fesses, étendue | 86.74.42↔ | Plastie de lambeau insulaire, épaule et bras, non étendue |
| 86.69.29↔ | Grefe de peau d'épaisseur partielle à un autre site, étendue | 86.74.43↔ | Plastie de lambeau insulaire, avant-bras, non étendue |
| 86.69.2a↔ | Grefe de peau d'épaisseur partielle à la cuisse et à la jambe, étendue | 86.74.44↔ | Plastie de lambeau insulaire, paroi thoracique et dos, non étendue |
| 86.69.2b↔ | Grefe de peau d'épaisseur partielle au pied, étendue | 86.74.45↔ | Plastie de lambeau insulaire, région abdominale, non étendue |
| 86.70↔ | Transplant libre ou lambeau pédiculé, SAP | 86.74.46↔ | Plastie de lambeau insulaire, région inguino-génitale, non étendue |
| 86.71↔ | Préparation et autonomisation de lambeau pédiculé | 86.74.47↔ | Plastie de lambeau insulaire, fesses, non étendue |
| 86.72↔ | Avancement (ou rotation) de lambeau pédiculé | 86.74.48↔ | Plastie de lambeau insulaire, cuisse et jambe, non étendue |
| 86.73.00↔ | Fixation de lambeau pédiculé ou libre à la main, SAP | 86.74.49↔ | Plastie de lambeau insulaire d'autre site, non étendue |
| 86.73.10↔ | Plastie d'avancement de la main, non étendue | 86.74.4a↔ | Plastie de lambeau insulaire, pied, non étendue |
| 86.73.11↔ | Plastie de glissement-rotation de la main, non étendue | 86.74.50↔ | Plastie en Z, tête (sauf lèvre et bouche), non étendue |
| 86.73.12↔ | Plastie de transposition de la main, non étendue | 86.74.51↔ | Plastie en Z, cou, non étendue |
| 86.73.13↔ | Plastie de lambeau insulaire de la main, non étendue | 86.74.52↔ | Plastie en Z, épaule et bras, non étendue |
| 86.73.14↔ | Plastie en Z de la main, non étendue | 86.74.53↔ | Plastie en Z, avant-bras, non étendue |
| 86.73.20↔ | Plastie d'avancement de la main, étendue | 86.74.54↔ | Plastie en Z, paroi thoracique et dos, non étendue |
| 86.73.21↔ | Plastie de glissement-rotation de la main, étendue | 86.74.55↔ | Plastie en Z, région abdominale, non étendue |
| 86.73.22↔ | Plastie de transposition de la main, étendue | 86.74.56↔ | Plastie en Z, région inguino-génitale, non étendue |
| 86.73.23↔ | Plastie de lambeau insulaire de la main, étendue | 86.74.57↔ | Plastie en Z, fesses, non étendue |
| 86.73.24↔ | Plastie en Z de la main, étendue | 86.74.58↔ | Plastie en Z, cuisse et jambe, non étendue |
| 86.73.29↔ | Autre plastie de lambeau locale de la main | 86.74.59↔ | Plastie en Z d'autre site, non étendue |
| 86.73.30↔ | Fixation de lambeau libre microvascularisé et anastomosé à la main | 86.74.5a↔ | Plastie en Z, pied, non étendue |
| 86.73.40↔ | Fixation de lambeau pédiculé régional ou de lambeau pédiculé distal à la main | 86.74.99↔ | Fixation de lambeau pédiculé ou libre à un autre site, autre |
| 86.73.80↔ | Opération plastique combinée de la peau et du tissu sous-cutané de la main | 86.75.00↔ | Révision de lambeau pédiculé ou libre, SAP |
| 86.73.99↔ | Fixation de lambeau pédiculé ou libre à la main, autre | 86.75.10↔ | Révision de lambeau pédiculé ou libre ou de greffe de peau libre, tête |
| 86.74.00↔ | Fixation de lambeau pédiculé ou libre à un autre site, SAP | 86.75.11↔ | Révision de lambeau pédiculé ou libre ou de greffe de peau libre, cou |
| 86.74.10↔ | Plastie d'avancement, tête (sauf lèvre et bouche), non étendue | 86.75.12↔ | Révision de lambeau pédiculé ou libre ou de greffe de peau libre, épaule et bras |
| 86.74.11↔ | Plastie d'avancement, cou, non étendue | 86.75.13↔ | Révision de lambeau pédiculé ou libre ou de greffe de peau libre, avant-bras |
| 86.74.12↔ | Plastie d'avancement, épaule et bras, non étendue | 86.75.14↔ | Révision de lambeau pédiculé ou libre ou de greffe de peau libre, main |
| 86.74.13↔ | Plastie d'avancement, avant-bras, non étendue | 86.75.15↔ | Révision de lambeau pédiculé ou libre ou de greffe de peau libre, paroi thoracique et dos |
| 86.74.14↔ | Plastie d'avancement, paroi thoracique et dos, non étendue | 86.75.16↔ | Révision de lambeau pédiculé ou libre ou de greffe de peau libre, région abdominale |
| 86.74.15↔ | Plastie d'avancement, région abdominale, non étendue | 86.75.17↔ | Révision de lambeau pédiculé ou libre ou de greffe de peau libre, membre inférieur |
| 86.74.16↔ | Plastie d'avancement, région inguino-génitale, non étendue | 86.75.19↔ | Révision de lambeau pédiculé ou libre ou de greffe de peau libre, autre site |
| 86.74.17↔ | Plastie d'avancement, fesses, non étendue | 86.75.99↔ | Révision de lambeau pédiculé ou libre, autre |
| 86.74.18↔ | Plastie d'avancement, cuisse et jambe, non étendue | 86.76.00↔ | Fixation de lambeau pédiculé ou libre à un autre site, étendue, SAP |
| 86.74.19↔ | Plastie d'avancement d'autre site, non étendue | 86.76.10↔ | Plastie d'avancement, tête (sauf lèvre et bouche), étendue |
| 86.74.1a↔ | Plastie d'avancement, pied, non étendue | 86.76.11↔ | Plastie d'avancement, cou, étendue |
| 86.74.20↔ | Plastie de glissement-rotation, tête (sauf lèvre et bouche), non étendue | 86.76.12↔ | Plastie d'avancement, épaule et bras, étendue |
| 86.74.21↔ | Plastie de glissement-rotation, cou, non étendue | 86.76.13↔ | Plastie d'avancement, avant-bras, étendue |
| 86.74.22↔ | Plastie de glissement-rotation, épaule et bras, non étendue | 86.76.14↔ | Plastie d'avancement, paroi thoracique et dos, étendue |
| 86.74.23↔ | Plastie de glissement-rotation, avant-bras, non étendue | 86.76.15↔ | Plastie d'avancement, région abdominale, étendue |
| 86.74.25↔ | Plastie de glissement-rotation, paroi thoracique et dos, non étendue | 86.76.16↔ | Plastie d'avancement, région inguino-génitale, étendue |
| 86.74.26↔ | Plastie de glissement-rotation, région abdominale, non étendue | 86.76.17↔ | Plastie d'avancement, fesses, étendue |
| 86.74.27↔ | Plastie de glissement-rotation, région inguino-génitale, non étendue | 86.76.19↔ | Plastie d'avancement d'autre site, étendue |
| 86.74.28↔ | Plastie de glissement-rotation, fesses, non étendue | 86.76.1a↔ | Plastie d'avancement, cuisse et jambe, étendue |
| 86.74.29↔ | Plastie de glissement-rotation d'autre site, non étendue | 86.76.1b↔ | Plastie d'avancement, pied, étendue |
| 86.74.2a↔ | Plastie de glissement-rotation, cuisse et jambe, non étendue | 86.76.20↔ | Plastie de glissement-rotation, tête (sauf lèvre et bouche), étendue |
| 86.74.2b↔ | Plastie de glissement-rotation, pied, non étendue | 86.76.21↔ | Plastie de glissement-rotation, cou, étendue |
| 86.74.30↔ | Plastie de transposition, tête (sauf lèvre et bouche), non étendue | 86.76.22↔ | Plastie de glissement-rotation, épaule et bras, étendue |
| 86.74.31↔ | Plastie de transposition, cou, non étendue | 86.76.23↔ | Plastie de glissement-rotation, avant-bras, étendue |
| 86.74.32↔ | Plastie de transposition, épaule et bras, non étendue | 86.76.24↔ | Plastie de glissement-rotation, paroi thoracique et dos, étendue |
| 86.74.33↔ | Plastie de transposition, avant-bras, non étendue | | |
| 86.74.34↔ | Plastie de transposition, paroi thoracique et dos, non étendue | | |

| | | | |
|-----------|---|-----------|---|
| 86.76.25↔ | Plastie de glissement-rotation, région abdominale, étendue | 86.78.18↔ | Fixation de lambeau libre microvascularisé et anastomosé, membre inférieur |
| 86.76.26↔ | Plastie de glissement-rotation, région inguino-génitale, étendue | 86.78.19↔ | Fixation de lambeau libre microvascularisé et anastomosé, autre site |
| 86.76.27↔ | Plastie de glissement-rotation, fesses, étendue | 86.78.20↔ | Fixation de lambeau pédiculé régional ou distal, tête (sauf lèvre et bouche) |
| 86.76.28↔ | Plastie de glissement-rotation, cuisse et jambe, étendue | 86.78.21↔ | Fixation de lambeau pédiculé régional ou distal, cou |
| 86.76.29↔ | Plastie de glissement-rotation d'autre site, étendue | 86.78.22↔ | Fixation de lambeau pédiculé régional ou distal, épaule et bras |
| 86.76.2a↔ | Plastie de glissement-rotation, pied, étendue | 86.78.23↔ | Fixation de lambeau pédiculé régional ou distal, avant-bras |
| 86.76.30↔ | Plastie de transposition, tête (sauf lèvre et bouche), étendue | 86.78.24↔ | Fixation de lambeau pédiculé régional ou distal, paroi thoracique et dos |
| 86.76.31↔ | Plastie de transposition, cou, étendue | 86.78.25↔ | Fixation de lambeau pédiculé régional ou distal, région abdominale |
| 86.76.32↔ | Plastie de transposition, épaule et bras, étendue | 86.78.26↔ | Fixation de lambeau pédiculé régional ou distal, région inguino-génitale |
| 86.76.33↔ | Plastie de transposition, avant-bras, étendue | 86.78.27↔ | Fixation de lambeau pédiculé régional ou distal, fesses |
| 86.76.34↔ | Plastie de transposition, paroi thoracique et dos, étendue | 86.78.28↔ | Fixation de lambeau pédiculé régional ou distal, membre inférieur |
| 86.76.35↔ | Plastie de transposition, région abdominale, étendue | 86.78.29↔ | Fixation de lambeau pédiculé régional ou distal, autre site |
| 86.76.36↔ | Plastie de transposition, région inguino-génitale, étendue | 86.78.30↔ | Opération plastique combinée de peau et de tissu sous-cutané, tête (sauf lèvre et bouche) |
| 86.76.37↔ | Plastie de transposition, fesses, étendue | 86.78.31↔ | Opération plastique combinée de peau et de tissu sous-cutané, cou |
| 86.76.38↔ | Plastie de transposition, cuisse et jambe, étendue | 86.78.32↔ | Opération plastique combinée de peau et de tissu sous-cutané, épaule et bras |
| 86.76.39↔ | Plastie de transposition, autre site, étendue | 86.78.33↔ | Opération plastique combinée de peau et de tissu sous-cutané, avant-bras |
| 86.76.3a↔ | Plastie de transposition, pied, étendue | 86.78.34↔ | Opération plastique combinée de peau et de tissu sous-cutané, paroi thoracique et dos |
| 86.76.40↔ | Plastie de lambeau insulaire, tête (sauf lèvre et bouche), étendue | 86.78.35↔ | Opération plastique combinée de peau et de tissu sous-cutané, région abdominale |
| 86.76.41↔ | Plastie de lambeau insulaire, cou, étendue | 86.78.36↔ | Opération plastique combinée de peau et de tissu sous-cutané, région inguino-génitale |
| 86.76.42↔ | Plastie de lambeau insulaire, épaule et bras, étendue | 86.78.37↔ | Opération plastique combinée de peau et de tissu sous-cutané, fesses |
| 86.76.43↔ | Plastie de lambeau insulaire, avant-bras, étendue | 86.78.38↔ | Opération plastique combinée de peau et de tissu sous-cutané, membre inférieur |
| 86.76.44↔ | Plastie de lambeau insulaire, paroi thoracique et dos, étendue | 86.78.39↔ | Opération plastique combinée de peau et de tissu sous-cutané, autre site |
| 86.76.45↔ | Plastie de lambeau insulaire, région abdominale, étendue | 86.78.40↔ | Fixation d'autre lambeau pédiculé ou libre, tête (sauf lèvre et bouche) |
| 86.76.46↔ | Plastie de lambeau insulaire, région inguino-génitale, étendue | 86.78.41↔ | Fixation d'autre lambeau pédiculé ou libre, cou |
| 86.76.47↔ | Plastie de lambeau insulaire, fesses, étendue | 86.78.42↔ | Fixation d'autre lambeau pédiculé ou libre, épaule et bras |
| 86.76.48↔ | Plastie de lambeau insulaire, cuisse et jambe, étendue | 86.78.43↔ | Fixation d'autre lambeau pédiculé ou libre, avant-bras |
| 86.76.49↔ | Plastie de lambeau insulaire, autre site, étendue | 86.78.44↔ | Fixation d'autre lambeau pédiculé ou libre, paroi thoracique et dos |
| 86.76.4a↔ | Plastie de lambeau insulaire, pied, étendue | 86.78.45↔ | Fixation d'autre lambeau pédiculé ou libre, région abdominale |
| 86.76.50↔ | Plastie en Z, tête (sauf lèvre et bouche), étendue | 86.78.46↔ | Fixation d'autre lambeau pédiculé ou libre, région inguino-génitale |
| 86.76.51↔ | Plastie en Z, cou, étendue | 86.78.47↔ | Fixation d'autre lambeau pédiculé ou libre, fesses |
| 86.76.52↔ | Plastie en Z, épaule et bras, étendue | 86.78.48↔ | Fixation d'autre lambeau pédiculé ou libre, membre inférieur |
| 86.76.53↔ | Plastie en Z, avant-bras, étendue | 86.78.49↔ | Fixation d'autre lambeau pédiculé ou libre, autre site |
| 86.76.54↔ | Plastie en Z, paroi thoracique et dos, étendue | 86.78.99↔ | Autre plastie de lambeau, autre |
| 86.76.55↔ | Plastie en Z, région abdominale, étendue | 86.81↔ | Réparation pour hypotonie faciale |
| 86.76.56↔ | Plastie en Z, région inguino-génitale, étendue | 86.82↔ | Rhytidectomie faciale |
| 86.76.57↔ | Plastie en Z, fesses, étendue | 86.83.00↔ | Réduction de tissu adipeux, SAP |
| 86.76.58↔ | Plastie en Z, cuisse et jambe, étendue | 86.83.13↔ | Réduction de tissu adipeux, avant-bras |
| 86.76.59↔ | Plastie en Z d'autre site, étendue | 86.83.14↔ | Réduction de tissu adipeux, main |
| 86.76.5a↔ | Plastie en Z, pied, étendue | 86.83.15↔ | Réduction de tissu adipeux, région abdominale |
| 86.76.99↔ | Fixation de lambeau pédiculé ou libre à un autre site, étendue, autre | 86.83.16↔ | Réduction de tissu adipeux, région inguino-génitale et fesses |
| 86.77.00↔ | Fixation avec autre plastie locale de lambeau, SAP | 86.83.17↔ | Réduction de tissu adipeux, membre inférieur |
| 86.77.10↔ | Autre plastie locale de lambeau, tête (sauf lèvre et bouche) | 86.83.19↔ | Réduction de tissu adipeux, autre site |
| 86.77.11↔ | Autre plastie locale de lambeau, cou | 86.83.99↔ | Réduction de tissu adipeux, autre |
| 86.77.12↔ | Autre plastie locale de lambeau, épaule et bras | 86.84.10↔ | Correction de cicatrice rétractile ou de bride cicatricielle, tête |
| 86.77.13↔ | Autre plastie locale de lambeau, avant-bras | 86.84.13↔ | Correction de cicatrice rétractile ou de bride cicatricielle, avant-bras |
| 86.77.14↔ | Autre plastie locale de lambeau, paroi thoracique et dos | 86.84.14↔ | Correction de cicatrice rétractile ou de bride cicatricielle, main |
| 86.77.15↔ | Autre plastie locale de lambeau, région abdominale | 86.84.17↔ | Correction de cicatrice rétractile ou de bride cicatricielle, région inguino-génitale et fesses |
| 86.77.16↔ | Autre plastie locale de lambeau, région inguino-génitale | 86.84.18↔ | Correction de cicatrice rétractile ou de bride cicatricielle, membre inférieur |
| 86.77.17↔ | Autre plastie locale de lambeau, fesses | | |
| 86.77.18↔ | Autre plastie locale de lambeau, cuisse et jambe | | |
| 86.77.19↔ | Autre plastie locale de lambeau, autre site | | |
| 86.77.1a↔ | Autre plastie locale de lambeau, pied | | |
| 86.77.99↔ | Autre fixation avec plastie locale de lambeau, autre | | |
| 86.78.00↔ | Autre plastie de lambeau, SAP | | |
| 86.78.10↔ | Fixation de lambeau libre microvascularisé et anastomosé, tête (sauf lèvre et bouche) | | |
| 86.78.11↔ | Fixation de lambeau libre microvascularisé et anastomosé, cou | | |
| 86.78.12↔ | Fixation de lambeau libre microvascularisé et anastomosé, épaule et bras | | |
| 86.78.13↔ | Fixation de lambeau libre microvascularisé et anastomosé, avant-bras | | |
| 86.78.14↔ | Fixation de lambeau libre microvascularisé et anastomosé, paroi thoracique et dos | | |
| 86.78.15↔ | Fixation de lambeau libre microvascularisé et anastomosé, région abdominale | | |
| 86.78.16↔ | Fixation de lambeau libre microvascularisé et anastomosé, région inguino-génitale | | |
| 86.78.17↔ | Fixation de lambeau libre microvascularisé et anastomosé, fesses | | |

| | | | |
|-----------|--|-----------|--|
| 86.84.19↔ | Correction de cicatrice rétractile ou de bride cicatricielle, autre site | 86.88.39↔ | Couverture étendue de tissu mou par des kératinocytes obtenus en culture, autre site |
| 86.85.00↔ | Correction de syndactylie, SAP | 86.88.40↔ | Couverture temporaire, étendue, de tissu mou par plusieurs techniques combinées, autres parties de la tête |
| 86.85.30↔ | Séparation de syndactylie complète avec plastie de glissement, plastie des extrémités digitales ou reconstruction des ligaments latéraux, main | 86.88.41↔ | Couverture temporaire, étendue, de tissu mou par plusieurs techniques combinées, cou |
| 86.85.40↔ | Séparation de syndactylie complète avec plastie de glissement, plastie des extrémités digitales ou reconstruction des ligaments latéraux, pied | 86.88.42↔ | Couverture temporaire, étendue, de tissu mou par plusieurs techniques combinées, épaule et bras |
| 86.85.50↔ | Résection d'éléments dupliqués dans une syndactylie ou une polydactylie avec reconstruction articulaire, main | 86.88.43↔ | Couverture temporaire, étendue, de tissu mou par plusieurs techniques combinées, avant-bras |
| 86.85.60↔ | Résection d'éléments dupliqués dans une syndactylie ou une polydactylie avec reconstruction articulaire, pied | 86.88.44↔ | Couverture temporaire, étendue, de tissu mou par plusieurs techniques combinées, main |
| 86.85.70↔ | Correction de polysyndactylie par fusion des éléments dupliqués, main | 86.88.45↔ | Couverture temporaire, étendue, de tissu mou par plusieurs techniques combinées, dos |
| 86.85.80↔ | Correction de polysyndactylie par fusion des éléments dupliqués, pied | 86.88.46↔ | Couverture temporaire, étendue, de tissu mou par plusieurs techniques combinées, région abdominale |
| 86.85.99↔ | Correction de syndactylie, autre | 86.88.47↔ | Couverture temporaire, étendue, de tissu mou par plusieurs techniques combinées, membre inférieur |
| 86.86↔ | Onychoplastie | 86.88.49↔ | Couverture temporaire, étendue, de tissu mou par plusieurs techniques combinées, autre site |
| 86.88.00↔ | Autre couverture (temporaire) de tissu mou, SAP | 86.88.50↔ | Pose ou remplacement de système de scellement sous vide à portée profonde, os et articulations des membres |
| 86.88.10↔ | Couverture non étendue de tissu mou par des kératinocytes obtenus en culture, tête | 86.88.51↔ | Pose ou remplacement de système de scellement sous vide à portée profonde, thorax, médiastin et sternum |
| 86.88.11↔ | Couverture non étendue de tissu mou par des kératinocytes obtenus en culture, cou | 86.88.52↔ | Pose ou remplacement de système de scellement sous vide, abdomen ouvert |
| 86.88.12↔ | Couverture non étendue de tissu mou par des kératinocytes obtenus en culture, épaule et bras | 86.88.53↔ | Pose ou remplacement de système de scellement sous vide, voie endorectale |
| 86.88.13↔ | Couverture non étendue de tissu mou par des kératinocytes obtenus en culture, avant-bras | 86.88.59↔ | Pose ou remplacement de système de scellement sous vide, peau et tissu sous-cutané ou autre site |
| 86.88.14↔ | Couverture non étendue de tissu mou par des kératinocytes obtenus en culture, main | 86.88.90↔ | Autre couverture temporaire de tissu mou, tête |
| 86.88.15↔ | Couverture non étendue de tissu mou par des kératinocytes obtenus en culture, paroi thoracique et dos | 86.88.91↔ | Autre couverture temporaire de tissu mou, cou |
| 86.88.16↔ | Couverture non étendue de tissu mou par des kératinocytes obtenus en culture, région abdominale | 86.88.92↔ | Autre couverture temporaire de tissu mou, épaule et bras |
| 86.88.17↔ | Couverture non étendue de tissu mou par des kératinocytes obtenus en culture, membre inférieur | 86.88.93↔ | Autre couverture temporaire de tissu mou, avant-bras |
| 86.88.19↔ | Couverture non étendue de tissu mou par des kératinocytes obtenus en culture, autre site | 86.88.94↔ | Autre couverture temporaire de tissu mou, main |
| 86.88.20↔ | Couverture temporaire, non étendue, de tissu mou par plusieurs techniques combinées, tête | 86.88.95↔ | Autre couverture temporaire de tissu mou, paroi thoracique et dos |
| 86.88.21↔ | Couverture temporaire, non étendue, de tissu mou par plusieurs techniques combinées, cou | 86.88.96↔ | Autre couverture temporaire de tissu mou, région abdominale |
| 86.88.22↔ | Couverture temporaire, non étendue, de tissu mou par plusieurs techniques combinées, épaule et bras | 86.88.97↔ | Autre couverture temporaire de tissu mou, membre inférieur |
| 86.88.23↔ | Couverture temporaire, non étendue, de tissu mou par plusieurs techniques combinées, avant-bras | 86.88.99↔ | Autre couverture temporaire de tissu mou, autre |
| 86.88.24↔ | Couverture temporaire, non étendue, de tissu mou par plusieurs techniques combinées, main | 86.89.00↔ | Autre réparation et reconstruction de peau et de tissu sous-cutané, SAP |
| 86.88.25↔ | Couverture temporaire, non étendue, de tissu mou par plusieurs techniques combinées, paroi thoracique et dos | 86.89.10↔ | Section de pédicule de lambeau après plastie cutanée, tête |
| 86.88.26↔ | Couverture temporaire, non étendue, de tissu mou par plusieurs techniques combinées, région abdominale | 86.89.11↔ | Section de pédicule de lambeau après plastie cutanée, cou |
| 86.88.27↔ | Couverture temporaire, non étendue, de tissu mou par plusieurs techniques combinées, membre inférieur | 86.89.12↔ | Section de pédicule de lambeau après plastie cutanée, épaule et aisselle |
| 86.88.29↔ | Couverture temporaire, non étendue, de tissu mou par plusieurs techniques combinées, autre site | 86.89.13↔ | Section de pédicule de lambeau après plastie cutanée, bras et coude |
| 86.88.30↔ | Couverture étendue de tissu mou par des kératinocytes obtenus en culture, autres parties de la tête | 86.89.14↔ | Section de pédicule de lambeau après plastie cutanée, avant-bras |
| 86.88.31↔ | Couverture étendue de tissu mou par des kératinocytes obtenus en culture, cou | 86.89.15↔ | Section de pédicule de lambeau après plastie cutanée, main |
| 86.88.32↔ | Couverture étendue de tissu mou par des kératinocytes obtenus en culture, épaule et bras | 86.89.16↔ | Section de pédicule de lambeau après plastie cutanée, paroi thoracique, abdomen et dos |
| 86.88.33↔ | Couverture étendue de tissu mou par des kératinocytes obtenus en culture, avant-bras | 86.89.17↔ | Section de pédicule de lambeau après plastie cutanée, région inguino-génitale |
| 86.88.34↔ | Couverture étendue de tissu mou par des kératinocytes obtenus en culture, main | 86.89.18↔ | Section de pédicule de lambeau après plastie cutanée, fesses |
| 86.88.35↔ | Couverture étendue de tissu mou par des kératinocytes obtenus en culture, paroi thoracique et dos | 86.89.19↔ | Section de pédicule de lambeau après plastie cutanée, autre site |
| 86.88.36↔ | Couverture étendue de tissu mou par des kératinocytes obtenus en culture, région abdominale | 86.89.1a↔ | Section de pédicule de lambeau après plastie cutanée, cuisse et genou |
| 86.88.37↔ | Couverture étendue de tissu mou par des kératinocytes obtenus en culture, membre inférieur | 86.89.1b↔ | Section de pédicule de lambeau après plastie cutanée, jambe et pied |
| | | 86.89.80↔ | Révision de plastie cutanée, tête |
| | | 86.89.84↔ | Révision de plastie cutanée, avant-bras |
| | | 86.89.85↔ | Révision de plastie cutanée, main |
| | | 86.89.87↔ | Révision de plastie cutanée, région inguino-génitale et fesses |
| | | 86.89.88↔ | Révision de plastie cutanée, membre inférieur |
| | | 86.89.89↔ | Révision de plastie cutanée, autre site |
| | | 86.89.99↔ | Autre réparation et reconstruction de peau et de tissu sous-cutané, autre |
| | | 86.91↔ | Excision de peau pour greffe |
| | | 86.93.00↔ | Insertion d'expanseur tissulaire, SAP |

| | | | |
|-----------|--|------------|---|
| 86.93.10↔ | Insertion d'expandeur tissulaire, tête | 86.98.22↔ | Remplacement de générateur d'impulsions de neurostimulateur périphérique, système à plusieurs électrodes, rechargeable |
| 86.93.11↔ | Insertion d'expandeur tissulaire, cou | 86.98.99↔ | Insertion ou remplacement de générateur d'impulsions de neurostimulateur, système à plusieurs électrodes, autre |
| 86.93.12↔ | Insertion d'expandeur tissulaire, épaule et bras | 88.43‡↔ | Artériographie d'artère pulmonaire |
| 86.93.13↔ | Insertion d'expandeur tissulaire, avant-bras | 88.50‡↔ | Angiocardiographie, SAP |
| 86.93.14↔ | Insertion d'expandeur tissulaire, main | 88.51‡↔ | Angiographie de la veine cave |
| 86.93.15↔ | Insertion d'expandeur tissulaire, paroi thoracique et dos | 88.52‡↔ | Angiographie du coeur droit |
| 86.93.16↔ | Insertion d'expandeur tissulaire, région abdominale | 88.53‡↔ | Angiographie du coeur gauche |
| 86.93.18↔ | Insertion d'expandeur tissulaire, membre inférieur | 88.54‡↔ | Angiographie du coeur combinée, gauche et droite |
| 86.93.99↔ | Insertion d'expandeur tissulaire, autre | 88.55‡↔ | Artériographie coronaire avec un seul cathéter |
| 86.94.00↔ | Insertion ou remplacement de générateur d'impulsions de neurostimulateur, système à une électrode, non spécifié comme étant rechargeable, SAP | 88.56‡↔ | Artériographie coronaire avec deux cathéters |
| 86.94.10↔ | Insertion de générateur d'impulsions de neurostimulateur intracrânien, système à une électrode, non rechargeable | 88.57‡↔ | Autre artériographie coronaire, SAP |
| 86.94.11↔ | Insertion de générateur d'impulsions de neurostimulateur épidural, système à une électrode, non rechargeable | 89.07.12‡↔ | Évaluation complète, sans inscription du patient sur une liste d'attente pour greffe pulmonaire |
| 86.94.12↔ | Insertion de générateur d'impulsions de neurostimulateur périphérique, système à une électrode, non rechargeable | 89.07.13‡↔ | Évaluation complète, sans inscription du patient sur une liste d'attente pour greffe de bloc coeur-poumons |
| 86.94.20↔ | Remplacement de générateur d'impulsions de neurostimulateur intracrânien, système à une électrode, non rechargeable | 89.07.14‡↔ | Évaluation complète, sans inscription du patient sur une liste d'attente pour greffe de foie |
| 86.94.21↔ | Remplacement de générateur d'impulsions de neurostimulateur épidural, système à une électrode, non rechargeable | 89.07.32‡↔ | Évaluation complète, avec inscription du patient sur une liste d'attente pour greffe pulmonaire |
| 86.94.22↔ | Remplacement de générateur d'impulsions de neurostimulateur périphérique, système à une électrode, non rechargeable | 89.07.33‡↔ | Évaluation complète, sans inscription du patient sur une liste d'attente pour greffe de bloc coeur-poumons |
| 86.94.99↔ | Insertion ou remplacement de générateur d'impulsions de neurostimulateur, système à une électrode, non spécifié comme étant rechargeable, autre | 89.07.34‡↔ | Évaluation complète, avec inscription du patient sur une liste d'attente pour greffe de foie |
| 86.95.00↔ | Insertion ou remplacement de générateur d'impulsions de neurostimulateur, système à plusieurs électrodes, non spécifié comme étant rechargeable, SAP | 89.07.42‡↔ | Réévaluation avec inscription ou maintien du patient sur une liste d'attente pour greffe pulmonaire |
| 86.95.10↔ | Insertion de générateur d'impulsions de neurostimulateur intracrânien, système à plusieurs électrodes, non rechargeable | 89.07.43‡↔ | Réévaluation avec inscription ou maintien du patient sur une liste d'attente pour greffe du bloc coeur-poumons |
| 86.95.11↔ | Insertion de générateur d'impulsions de neurostimulateur épidural, système à plusieurs électrodes, non rechargeable | 89.07.53‡↔ | Réévaluation avec retrait du patient d'une liste d'attente pour greffe pulmonaire |
| 86.95.12↔ | Insertion de générateur d'impulsions de neurostimulateur périphérique, système à plusieurs électrodes, non rechargeable | 89.07.54‡↔ | Réévaluation avec retrait du patient d'une liste d'attente pour greffe du bloc coeur-poumons |
| 86.95.20↔ | Remplacement de générateur d'impulsions de neurostimulateur intracrânien, système à plusieurs électrodes, non rechargeable | 89.14.11‡↔ | EEG du sommeil |
| 86.95.21↔ | Remplacement de générateur d'impulsions de neurostimulateur épidural, système à plusieurs électrodes, non rechargeable | 89.14.12‡↔ | Électroencéphalographie prolongée, durée supérieure à 12 heures |
| 86.95.22↔ | Remplacement de générateur d'impulsions de neurostimulateur périphérique, système à plusieurs électrodes, non rechargeable | 89.17.10‡↔ | Polysomnographie |
| 86.95.99↔ | Insertion ou remplacement de générateur d'impulsions de neurostimulateur, système à plusieurs électrodes, non spécifié comme étant rechargeable, autre | 89.17.11‡↔ | Polygraphie cardiorespiratoire |
| 86.96.00↔ | Insertion ou remplacement d'autre générateur d'impulsions de neurostimulateur, SAP | 89.19.00‡↔ | Monitoring électro-encéphalographique par vidéo et radiotéléométrie, SAP |
| 86.96.10↔ | Insertion de générateur d'impulsions pour stimulation de racine antérieure | 89.19.10‡↔ | Diagnostic intensif non-invasif par exploration vidéo-EEG |
| 86.96.11↔ | Insertion de générateur d'impulsions pour stimulation du nerf vague | 89.19.20‡↔ | Examen invasif de vidéo-EEG pour diagnostic intensif |
| 86.96.20↔ | Remplacement de générateur d'impulsions pour stimulation de racine antérieure | 89.19.30‡↔ | Monitoring électroencéphalographique par vidéo- et radiotéléométrie, avec surveillance permanente |
| 86.96.21↔ | Remplacement de générateur d'impulsions pour stimulation du nerf vague | 89.19.40‡↔ | Monitoring vidéo-électroencéphalographique, EEG polysomnographique |
| 86.96.99↔ | Insertion ou remplacement d'autre générateur d'impulsions de neurostimulateur, autre | 89.19.99‡↔ | Monitoring électro-encéphalographique par vidéo et radiotéléométrie, autre |
| 86.97↔ | Insertion ou remplacement de générateur d'impulsions de neurostimulateur, système à une électrode, rechargeable | 89.49‡↔ | Contrôle de défibrillateur cardiaque automatique implantable (AICD) |
| 86.98.00↔ | Insertion ou remplacement de générateur d'impulsions de neurostimulateur, système à plusieurs électrodes, rechargeable, SAP | 92.05.00‡↔ | Scintigraphie cardio-vasculaire et hématopoïétique avec étude radio-isotopique de fonction, SAP |
| 86.98.10↔ | Insertion de générateur d'impulsions de neurostimulateur intracrânien, système à plusieurs électrodes, rechargeable | 92.05.09‡↔ | Scintigraphie cardio-vasculaire et hématopoïétique avec étude radio-isotopique de fonction, autre |
| 86.98.11↔ | Insertion de générateur d'impulsions de neurostimulateur épidural, système à plusieurs électrodes, rechargeable | 92.05.10‡↔ | Scintigraphie par perfusion myocardique, SAP |
| 86.98.12↔ | Insertion de générateur d'impulsions de neurostimulateur périphérique, système à plusieurs électrodes, rechargeable | 92.05.11‡↔ | Scintigraphie par perfusion myocardique, au repos |
| 86.98.20↔ | Remplacement de générateur d'impulsions de neurostimulateur intracrânien, système à plusieurs électrodes, rechargeable | 92.05.12‡↔ | Scintigraphie par perfusion myocardique, sous épreuve d'effort physique |
| 86.98.21↔ | Remplacement de générateur d'impulsions de neurostimulateur épidural, système à plusieurs électrodes, rechargeable | 92.05.13‡↔ | Scintigraphie par perfusion myocardique, sous épreuve d'effort médicamenteuse |
| | | 92.05.14‡↔ | Tomographie d'émission monophotonique (SPECT), myocarde |
| | | 92.05.19‡↔ | Scintigraphie par perfusion myocardique, autre |
| | | 92.18.04‡↔ | Scintigraphie du corps entier pour diagnostic de localisation: scintigraphie du corps entier par iode radioactif: avec administration de thyrotropine recombinante (rh-TSH) |
| | | 92.20↔ | Perfusion d'isotope radioactif liquide |
| | | 92.21.00↔ | Radiothérapie superficielle: SAP |
| | | 92.21.01↔ | Radiothérapie superficielle: jusqu'à 2 champs d'irradiation |
| | | 92.21.02↔ | Radiothérapie superficielle: plus de 2 champs d'irradiation |
| | | 92.22.00↔ | Radiothérapie en orthovoltage: SAP |
| | | 92.22.01↔ | Radiothérapie en orthovoltage: jusqu'à 2 champs d'irradiation |
| | | 92.22.02↔ | Radiothérapie en orthovoltage: plus de 2 champs d'irradiation |

| | | | |
|-----------|--|-----------|--|
| 92.22.11↔ | Radiothérapie peropératoire par rayons X, jusqu'à 300 kV | 92.26.10↔ | Protonthérapie, sans guidage par l'image, jusqu'à 2 champs d'irradiation |
| 92.22.12↔ | Radiothérapie peropératoire par rayons X, 300 kV - < 1 MV | 92.26.11↔ | Protonthérapie, positionnement guidé par l'image, jusqu'à 2 champs d'irradiation |
| 92.22.19↔ | Autre radiothérapie peropératoire par rayons X | 92.26.20↔ | Protonthérapie, sans guidage par l'image, plus de 2 champs d'irradiation |
| 92.23.00↔ | Radiothérapie de haut voltage: SAP | 92.26.21↔ | Protonthérapie, positionnement guidé par l'image, plus de 2 champs d'irradiation |
| 92.23.01↔ | Appareil de télécobalt, jusqu'à 2 champs d'irradiation | 92.26.99↔ | Autre téléradiothérapie par particule radioactive, autre |
| 92.23.02↔ | Appareil de télécobalt, 3 à 4 champs d'irradiation | 92.27.00↔ | Implantation ou insertion d'élément radioactif (brachythérapie par des sources scellées de radionucléides), surface corporelle, site d'application autre ou non spécifié |
| 92.23.03↔ | Appareil de télécobalt plus de 4 champs d'irradiation ou radiothérapie conformationnelle en 3D | 92.27.10↔ | Implantation ou insertion d'élément radioactif (brachythérapie par des sources scellées de radionucléides), organes génitaux féminins, SAP |
| 92.23.08↔ | Radiothérapie de haut voltage: autres isotopes | 92.27.11↔ | Implantation ou insertion d'élément radioactif (brachythérapie par des sources scellées de radionucléides), intra-utérine |
| 92.23.09↔ | Autre appareil de télécobalt | 92.27.12↔ | Implantation ou insertion d'élément radioactif (brachythérapie par des sources scellées de radionucléides), intravaginale combinée |
| 92.24.00↔ | Téléradiothérapie à photons, accélérateur linéaire, SAP | 92.27.13↔ | Implantation ou insertion d'élément radioactif (brachythérapie par des sources scellées de radionucléides), surface corporelle |
| 92.24.01↔ | Téléradiothérapie à photons, accélérateur linéaire, irradiation large | 92.27.21↔ | Implantation ou insertion d'élément radioactif (brachythérapie par des sources scellées de radionucléides), surface corporelle |
| 92.24.02↔ | Téléradiothérapie à photons, accélérateur linéaire, irradiation hémicorporelle | 92.27.22↔ | Implantation ou insertion d'élément radioactif (brachythérapie par des sources scellées de radionucléides), intracavitaire |
| 92.24.03↔ | Téléradiothérapie à photons, accélérateur linéaire, irradiation corporelle totale | 92.27.23↔ | Implantation ou insertion d'élément radioactif (brachythérapie par des sources scellées de radionucléides), intraluminaire |
| 92.24.04↔ | Téléradiothérapie à photons, accélérateur linéaire, radiothérapie peropératoire | 92.27.30↔ | Implantation ou insertion d'élément radioactif (brachythérapie par des sources scellées de radionucléides), vaisseau non spécifié |
| 92.24.09↔ | Téléradiothérapie à photons, accélérateur linéaire, autre | 92.27.31↔ | Implantation ou insertion d'élément radioactif (brachythérapie par des sources scellées de radionucléides), vaisseau coronaire |
| 92.24.11↔ | Téléradiothérapie à photons, accélérateur linéaire, positionnement guidé par l'image (IGRT), jusqu'à 2 champs d'irradiation | 92.27.39↔ | Implantation ou insertion d'élément radioactif (brachythérapie par des sources scellées de radionucléides), autre vaisseau |
| 92.24.12↔ | Téléradiothérapie à photons, accélérateur linéaire, positionnement guidé par l'image (IGRT), plus de 2 champs d'irradiation | 92.27.40↔ | Implantation ou insertion peropératoires d'élément radioactif (brachythérapie par des sources scellées de radionucléides) |
| 92.24.13↔ | Téléradiothérapie à photons, accélérateur linéaire, positionnement guidé par l'image (IGRT), radiothérapie conformationnelle en 3D | 92.27.70↔ | Moulages radioactifs, SAP |
| 92.24.14↔ | Téléradiothérapie à photons, accélérateur linéaire, positionnement guidé par l'image (IGRT), radiothérapie avec modulation d'intensité | 92.27.71↔ | Moulages radioactifs: construction et application de moulage radioactif superficiel |
| 92.24.21↔ | Téléradiothérapie à photons, accélérateur linéaire, sans guidage par l'image, jusqu'à 2 champs d'irradiation | 92.27.72↔ | Moulages radioactifs: construction et pose d'applicateur non utilisé sur la surface corporelle |
| 92.24.22↔ | Téléradiothérapie à photons, accélérateur linéaire, sans guidage par l'image, plus de 2 champs d'irradiation | 92.27.73↔ | Moulages radioactifs: construction et pose d'applicateur oculaire |
| 92.24.23↔ | Téléradiothérapie à photons, accélérateur linéaire, sans guidage par l'image, radiothérapie conformationnelle en 3D | 92.27.79↔ | Autres moulages radioactifs |
| 92.24.24↔ | Téléradiothérapie à photons, accélérateur linéaire, sans guidage par l'image, radiothérapie avec modulation d'intensité | 92.28.00↔ | Injection, instillation ou administration orale de radio-isotope, SAP |
| 92.24.30↔ | Téléradiothérapie à photons: radiothérapie hautement complexe à l'aide d'équipements spécialisés | 92.28.01↔ | Instillation d'un radionucléide libre dans l'articulation |
| 92.25.00↔ | Téléradiothérapie par électron, accélérateur linéaire, SAP | 92.28.02↔ | Traitement à l'iode radioactif, dose thérapeutique de I-131 jusqu'à 1,2 GBq, sans administration de thyrotropine recombinante (rh-TSH) |
| 92.25.01↔ | Téléradiothérapie par électron, accélérateur linéaire, irradiation large | 92.28.03↔ | Traitement à l'iode radioactif, dose thérapeutique de I-131 jusqu'à 1,2 GBq, avec administration de thyrotropine recombinante (rh-TSH) |
| 92.25.02↔ | Téléradiothérapie par électron, accélérateur linéaire, irradiation hémicorporelle | 92.28.04↔ | Traitement à l'iode radioactif, dose thérapeutique de I-131 de plus de 1,2 GBq à moins de 5 GBq, sans administration de thyrotropine recombinante (rh-TSH) |
| 92.25.03↔ | Téléradiothérapie par électron, accélérateur linéaire, irradiation corporelle totale | 92.28.05↔ | Traitement à l'iode radioactif, dose thérapeutique de I-131 de plus de 1,2 GBq à moins de 5 GBq, avec administration de thyrotropine recombinante (rh-TSH) |
| 92.25.04↔ | Téléradiothérapie par électron, accélérateur linéaire, radiothérapie peropératoire | 92.28.06↔ | Traitement à l'iode radioactif, dose thérapeutique de I-131 de 5 GBq et plus, sans administration de thyrotropine recombinante (rh-TSH) |
| 92.25.09↔ | Téléradiothérapie par électron, accélérateur linéaire, autre | 92.28.07↔ | Traitement à l'iode radioactif, dose thérapeutique de I-131 de 5 GBq et plus, avec administration de thyrotropine recombinante (rh-TSH) |
| 92.25.11↔ | Téléradiothérapie par électron, accélérateur linéaire, positionnement guidé par l'image | 92.28.11↔ | Thérapie de métastases osseuses par radionucléides libres |
| 92.25.12↔ | Téléradiothérapie par électron, accélérateur linéaire, positionnement guidé par l'image, jusqu'à 2 champs d'irradiation | 92.28.13↔ | Radiothérapie par ciblage de récepteurs avec des analogues de la somatostatine conjugués au DOTA |
| 92.25.13↔ | Téléradiothérapie par électron, accélérateur linéaire, positionnement guidé par l'image, plus de 2 champs d'irradiation | 92.28.20↔ | Radioimmunothérapie par 90Y-ibritumomab-tiuxétan, parentérale |
| 92.25.14↔ | Téléradiothérapie par électron, accélérateur linéaire, positionnement guidé par l'image, radiothérapie conformationnelle en 3D | 92.28.21↔ | Administration parentérale de I-131-MIBG (méta-iodobenzylguanidine marquée à l'iode-131) |
| 92.25.15↔ | Téléradiothérapie par électron, accélérateur linéaire, positionnement guidé par l'image, radiothérapie avec modulation d'intensité | | |
| 92.25.21↔ | Téléradiothérapie par électron, accélérateur linéaire, sans guidage par l'image, jusqu'à 2 champs d'irradiation | | |
| 92.25.22↔ | Téléradiothérapie par électron, accélérateur linéaire, sans guidage par l'image, plus de 2 champs d'irradiation | | |
| 92.25.23↔ | Téléradiothérapie par électron, accélérateur linéaire, sans guidage par l'image, radiothérapie conformationnelle en 3D | | |
| 92.25.24↔ | Téléradiothérapie par électron, accélérateur linéaire, sans guidage par l'image, radiothérapie avec modulation d'intensité | | |
| 92.26.00↔ | Autre téléradiothérapie par particule radioactive, SAP | | |

| | | | |
|-----------|---|------------|---|
| 92.28.22↔ | Radioimmunothérapie par iode 131 [I-131] tositumomab, par voie parentérale | 92.30.21↔ | Radiochirurgie stéréotaxique, en un temps: cérébrale, Intensity Modulated Arc Therapy (IMAT). |
| 92.28.31↔ | Radio-chimioembolisation intravasculaire sélective par le I-131-lipiodol | 92.30.22↔ | Radiochirurgie stéréotaxique, en un temps: cérébrale, guidée par l'image |
| 92.28.32↔ | Radiothérapie intravasculaire sélective (SIRT) par embolisation avec des microsphères marquées à l'yttrium-90 | 92.30.30↔ | Radiochirurgie stéréotaxique, en un temps: extracérébrale, radiothérapie avec modulation d'intensité |
| 92.28.33↔ | Brachythérapie endovasculaire au rhénium-188 | 92.30.31↔ | Radiochirurgie stéréotaxique, en un temps: extracérébrale, Intensity Modulated Arc Therapy (IMAT). |
| 92.28.99↔ | Injection, instillation ou administration orale de radio-isotopes, autre | 92.30.32↔ | Radiochirurgie stéréotaxique, en un temps: extracérébrale, guidée par l'image |
| 92.29.00↔ | Brachythérapie par des sources scellées de radionucléides, SAP | 92.30.99↔ | Radiochirurgie stéréotaxique, en un temps, autre |
| 92.29.09↔ | Autre brachythérapie par des sources scellées de radionucléides | 92.31.00↔ | Radiochirurgie à photons non spécifiée, cérébrale |
| 92.29.11↔ | Brachythérapie interstitielle par implantation de sources radioactives amovibles dans un seul plan, faible débit de dose | 92.31.10↔ | Radiochirurgie à photons non spécifiée, extracérébrale |
| 92.29.12↔ | Brachythérapie interstitielle par implantation de sources radioactives amovibles dans un seul plan, débit de dose pulsé (pulsed dose rate) | 92.32.00↔ | Radiochirurgie photonique multisources, SAP |
| 92.29.13↔ | Brachythérapie interstitielle par implantation de sources radioactives amovibles dans un seul plan, haut débit de dose | 92.32.01↔ | Radiochirurgie photonique multisources: gamma-knife |
| 92.29.19↔ | Brachythérapie interstitielle par implantation de sources radioactives amovibles dans un seul plan, autre | 92.33.00↔ | Radiochirurgie aux particules, SAP |
| 92.29.21↔ | Brachythérapie interstitielle par implantation de sources radioactives amovibles en fonction du volume dans plusieurs plans, faible débit de dose | 92.33.01↔ | Autre radiothérapie de haut voltage: radiochirurgie stéréotaxique, en un temps, cérébrale |
| 92.29.22↔ | Brachythérapie interstitielle par implantation de sources radioactives amovibles en fonction du volume dans plusieurs plans, débit de dose pulsé (pulsed dose rate) | 92.33.11↔ | Autre radiothérapie de haut voltage: radiochirurgie stéréotaxique, en un temps, extracérébrale |
| 92.29.23↔ | Brachythérapie interstitielle par implantation de sources radioactives amovibles en fonction du volume dans plusieurs plans, haut débit de dose | 92.39.00↔ | Autre radiochirurgie stéréotaxique, SAP |
| 92.29.24↔ | Brachythérapie par implantation peropératoire de sources radioactives amovibles dans plusieurs plans, haut débit de dose | 92.39.01↔ | Autre radiothérapie de haut voltage, radiochirurgie stéréotaxique, fractionnée, cérébrale, SAP |
| 92.29.29↔ | Brachythérapie interstitielle par implantation de sources radioactives amovibles en fonction du volume dans plusieurs plans, autre | 92.39.11↔ | Autre radiothérapie de haut voltage, radiochirurgie stéréotaxique, fractionnée, extracérébrale, SAP |
| 92.29.31↔ | Brachythérapie interstitielle par implantation de sources radioactives permanentes (jusqu'à 10) | 92.39.20↔ | Autre radiothérapie de haut voltage, radiochirurgie stéréotaxique, fractionnée: cérébrale, radiothérapie à intensité modulée |
| 92.29.32↔ | Brachythérapie interstitielle par implantation de sources radioactives permanentes (de 10 à 15) | 92.39.21↔ | Autre radiothérapie de haut voltage, radiochirurgie stéréotaxique, fractionnée: cérébrale, Intensity Modulated Arc Therapy (IMAT). |
| 92.29.33↔ | Brachythérapie interstitielle par implantation de sources radioactives permanentes (de 16 à 20) | 92.39.22↔ | Autre radiothérapie de haut voltage, radiochirurgie stéréotaxique, fractionnée: cérébrale, guidée par l'image |
| 92.29.34↔ | Brachythérapie interstitielle par implantation de sources radioactives permanentes (de 21 à 25) | 92.39.29↔ | Autre radiothérapie de haut voltage, radiochirurgie stéréotaxique, fractionnée, extracérébrale, autre |
| 92.29.35↔ | Brachythérapie interstitielle par implantation de sources radioactives permanentes (de 26 à 30) | 92.39.30↔ | Autre radiothérapie de haut voltage, radiochirurgie stéréotaxique, fractionnée: extracérébrale, radiothérapie avec modulation d'intensité |
| 92.29.36↔ | Brachythérapie interstitielle par implantation de sources radioactives permanentes (de 31 à 35) | 92.39.31↔ | Autre radiothérapie de haut voltage, radiochirurgie stéréotaxique, fractionnée: extracérébrale, Intensity Modulated Arc Therapy (IMAT). |
| 92.29.37↔ | Brachythérapie interstitielle par implantation de sources radioactives permanentes (de 36 à 40) | 92.39.32↔ | Autre radiothérapie de haut voltage, radiochirurgie stéréotaxique, fractionnée: extracérébrale, guidée par l'image |
| 92.29.38↔ | Brachythérapie interstitielle par implantation de sources radioactives permanentes (de 41 à 45) | 92.39.39↔ | Autre radiothérapie de haut voltage, radiochirurgie stéréotaxique, fractionnée, extracérébrale, autre |
| 92.29.39↔ | Brachythérapie interstitielle par implantation de sources radioactives permanentes (de 46 à 50) | 92.41↔ | Radiothérapie par électrons peropératoire |
| 92.29.3a↔ | Brachythérapie interstitielle par implantation de sources radioactives permanentes (de 51 à 55) | 93.38.02‡↔ | Traitement rhumatologique complexe multimodal, 14 jours (minimum) à 20 jours (maximum) de traitement |
| 92.29.3b↔ | Brachythérapie interstitielle par implantation de sources radioactives permanentes (de 56 à 60) | 93.38.03‡↔ | Traitement rhumatologique complexe multimodal de la douleur, au minimum 21 jours de traitement |
| 92.29.3c↔ | Brachythérapie interstitielle par implantation de sources radioactives permanentes (de 61 à 65) | 93.38.12‡↔ | Traitement rhumatologique complexe multimodal de l'enfant et de l'adolescent, 14 jours (minimum) à 20 jours (maximum) de traitement |
| 92.29.3d↔ | Brachythérapie interstitielle par implantation de sources radioactives permanentes (de 66 à 70) | 93.38.13‡↔ | Traitement rhumatologique complexe multimodal de l'enfant et de l'adolescent, au minimum 21 jours de traitement |
| 92.29.3e↔ | Brachythérapie interstitielle par implantation de sources radioactives permanentes (plus de 70) | 93.41‡↔ | Traction vertébrale par appareillage crânien |
| 92.29.40↔ | Brachythérapie par applicateurs superficiels, SAP | 93.57.12‡↔ | Traitement continu par aspiration après scellement sous vide, durée 8 jours et plus |
| 92.29.49↔ | Autre brachythérapie par applicateurs superficiels | 93.59.51‡↔ | Traitement complexe de colonisation ou d'infection à agents infectieux multirésistants, 7 à 13 jours de traitement |
| 92.29.51↔ | Enlèvement de sources scellées de radionucléides ou d'applicateurs inactifs sous anesthésie | 93.59.52‡↔ | Traitement complexe de colonisation ou d'infection à agents infectieux multirésistants, 14 à 20 jours de traitement |
| 92.30.00↔ | Radiochirurgie stéréotaxique en un temps, SAP | 93.59.53‡↔ | Traitement complexe de colonisation ou d'infection à agents infectieux multirésistants, 21 jours de traitement ou plus |
| 92.30.01↔ | Radiochirurgie stéréotaxique, en un temps: cérébrale, SAP | 93.89.11‡↔ | Rééducation neurologique et neurochirurgicale précoce, 14 jours (minimum) à 20 jours (maximum) de traitement |
| 92.30.02↔ | Radiochirurgie stéréotaxique, en un temps: extracérébrale, SAP | 93.89.12‡↔ | Rééducation neurologique et neurochirurgicale précoce, 21 jours (minimum) à 27 jours (maximum) de traitement |
| 92.30.20↔ | Radiochirurgie stéréotaxique, en un temps: cérébrale, radiothérapie à intensité modulée | 93.89.13‡↔ | Rééducation neurologique et neurochirurgicale précoce, 28 jours (minimum) à 41 jours (maximum) de traitement |
| | | 93.89.14‡↔ | Rééducation neurologique et neurochirurgicale précoce, 42 jours (minimum) à 55 jours (maximum) de traitement |

| | | | |
|------------|---|------------|---|
| 93.89.15†↔ | Rééducation neurologique et neurochirurgicale précoce, 56 jours (minimum) de traitement | 93.a2.12†↔ | Traitement multimodal de la douleur, 7 à 13 jours de traitement, au moins 21 séances, dont moins de 5 par des méthodes psychothérapeutiques |
| 93.89.40†↔ | Moyenne de 15 séances (d'au moins 30 minutes chacune) par semaine | 93.a2.13†↔ | Traitement multimodal de la douleur, 7 à 13 jours de traitement, au moins 21 séances, dont au moins 5 par des méthodes psychothérapeutiques |
| 93.89.41†↔ | Moyenne de 20 séances (d'au moins 30 minutes chacune) par semaine | 93.a2.19†↔ | Traitement multimodal de la douleur, 7 jours (minimum) à 13 jours (maximum) de traitement, autre |
| 93.89.42†↔ | Moyenne de 30 séances (d'au moins 30 minutes chacune) par semaine | 93.a2.20†↔ | Traitement multimodal de la douleur, 14 jours (minimum) à 20 jours (maximum) de traitement, SAP |
| 93.89.43†↔ | Moyenne de 40 séances (d'au moins 30 minutes chacune) par semaine | 93.a2.21†↔ | Traitement multimodal de la douleur, 14 à 20 jours de traitement, jusqu'à 41 séances |
| 93.89.50†↔ | Moyenne de 15 séances (d'au moins 30 minutes chacune) par semaine | 93.a2.22†↔ | Traitement multimodal de la douleur, 14 à 20 jours de traitement, 42 séances (minimum) à 55 séances (maximum), dont moins de 10 par des méthodes psychothérapeutiques |
| 93.89.51†↔ | Moyenne de 20 séances (d'au moins 30 minutes chacune) par semaine | 93.a2.23†↔ | Traitement multimodal de la douleur, 14 à 20 jours de traitement, 42 séances (minimum) à 55 séances (maximum), dont au moins 10 par des méthodes psychothérapeutiques |
| 93.89.52†↔ | Moyenne de 30 séances (d'au moins 30 minutes chacune) par semaine | 93.a2.24†↔ | Traitement multimodal de la douleur, 14 à 20 jours de traitement, au moins 56 séances, dont moins de 14 par des méthodes psychothérapeutiques |
| 93.89.53†↔ | Moyenne de 40 séances (d'au moins 30 minutes chacune) par semaine | 93.a2.25†↔ | Traitement multimodal de la douleur, 14 à 20 jours de traitement, au moins 56 séances, dont au moins 14 par des méthodes psychothérapeutiques |
| 93.89.60†↔ | Moyenne de 15 séances (d'au moins 30 minutes chacune) par semaine | 93.a2.29†↔ | Traitement multimodal de la douleur, 14 jours (minimum) à 20 jours (maximum) de traitement, autre |
| 93.89.61†↔ | Moyenne de 20 séances (d'au moins 30 minutes chacune) par semaine | 93.a2.30†↔ | Traitement multimodal de la douleur, au moins 21 jours de traitement, SAP |
| 93.89.62†↔ | Moyenne de 30 séances (d'au moins 30 minutes chacune) par semaine | 93.a2.31†↔ | Traitement multimodal de la douleur, au moins 21 jours de traitement, jusqu'à 83 séances |
| 93.89.63†↔ | Moyenne de 40 séances (d'au moins 30 minutes chacune) par semaine | 93.a2.32†↔ | Traitement multimodal de la douleur, au moins 21 jours de traitement, au moins 84 séances, dont moins de 21 par des méthodes psychothérapeutiques |
| 93.89.70†↔ | Moyenne de 15 séances (d'au moins 30 minutes chacune) par semaine | 93.a2.33†↔ | Traitement multimodal de la douleur, au moins 21 jours de traitement, au moins 84 séances, dont au moins 21 par des méthodes psychothérapeutiques |
| 93.89.71†↔ | Moyenne de 20 séances (d'au moins 30 minutes chacune) par semaine | 93.a2.39†↔ | Traitement multimodal de la douleur, au moins 21 jours de traitement, autre |
| 93.89.72†↔ | Moyenne de 30 séances (d'au moins 30 minutes chacune) par semaine | 94.31†↔ | Psychoanalyse |
| 93.89.73†↔ | Moyenne de 40 séances (d'au moins 30 minutes chacune) par semaine | 94.32†↔ | Hypnothérapie |
| 93.89.80†↔ | Moyenne de 15 séances (d'au moins 30 minutes chacune) par semaine | 94.33†↔ | Thérapie du comportement |
| 93.89.81†↔ | Moyenne de 20 séances (d'au moins 30 minutes chacune) par semaine | 94.34†↔ | Thérapie individuelle pour dysfonction sexuelle |
| 93.89.82†↔ | Moyenne de 30 séances (d'au moins 30 minutes chacune) par semaine | 94.35†↔ | Intervention de crise |
| 93.89.83†↔ | Moyenne de 40 séances (d'au moins 30 minutes chacune) par semaine | 94.36†↔ | Psychothérapie par le jeu |
| 93.89.90†↔ | Traitement complexe de rééducation gériatrique précoce, d'au moins 7 à 13 jours de traitement ainsi qu'au moins 10 séances de traitement | 94.37†↔ | Psychothérapie verbale exploratoire |
| 93.89.91†↔ | Traitement complexe de rééducation gériatrique précoce, d'au moins 14 à 20 jours de traitement ainsi qu'au moins 20 séances de traitement | 94.38†↔ | Psychothérapie verbale de soutien |
| 93.89.92†↔ | Traitement complexe de rééducation gériatrique précoce, d'au moins 21 jours de traitement ainsi qu'au moins 30 séances de traitement | 94.39.09†↔ | Autre psychothérapie individuelle |
| 93.90.00†↔ | Ventilation assistée en pression positive continue (NIV non-invasive ventilation), SAP | 94.39.20†↔ | Traitement psychosomatique et psychothérapeutique complexe |
| 93.90.09†↔ | Ventilation assistée en pression positive continue (NIV non-invasive ventilation), autre | 94.39.21†↔ | Traitement clinique psychosomatique complexe intégré |
| 93.90.10†↔ | CPAP, SAP | 94.39.22†↔ | Intervention de crise psychosomatique et psychothérapeutique sous forme de traitement complexe |
| 93.90.11†↔ | CPAP, instauration | 94.6a.11†↔ | Thérapie de motivation de patients dépendants [sevrage par thérapeutes qualifiés], de 7 à 13 jours |
| 93.90.12†↔ | Vérification ou optimisation d'une thérapie CPAP instaurée précédemment | 94.6a.12†↔ | Thérapie de motivation de patients dépendants [sevrage par thérapeutes qualifiés], de 14 à 20 jours |
| 93.90.19†↔ | CPAP, autre | 94.6a.13†↔ | Thérapie de motivation de patients dépendants [sevrage par thérapeutes qualifiés], au moins 21 jours |
| 93.90.20†↔ | BiPAP, SAP | 94.7x.00†↔ | Traitement socio-pédiatrique, neuropédiatrique et pédo-psychosomatique, SAP |
| 93.90.21†↔ | BiPAP, instauration | 94.7x.10†↔ | Traitement socio-pédiatrique, neuropédiatrique et pédo-psychosomatique, traitement de soutien |
| 93.90.22†↔ | Vérification ou optimisation d'une thérapie BiPAP instaurée précédemment | 94.7x.11†↔ | Traitement socio-pédiatrique, neuropédiatrique et pédo-psychosomatique, traitement en bloc |
| 93.90.29†↔ | BiPAP, autre | 94.7x.12†↔ | Traitement socio-pédiatrique, neuropédiatrique et pédo-psychosomatique, traitement en bloc étendu |
| 93.92.10†↔ | Anesthésie intraveineuse | 94.7x.20†↔ | Traitement socio-pédiatrique, neuropédiatrique et pédo-psychosomatique, traitement intensif |
| 93.92.11†↔ | Anesthésie par inhalation | 94.7x.21†↔ | Traitement socio-pédiatrique, neuropédiatrique et pédo-psychosomatique, traitement intensif étendu |
| 93.92.12†↔ | Anesthésie équilibrée | 94.7x.22†↔ | Traitement socio-pédiatrique, neuropédiatrique et psychosomatique pédiatrique, traitement intensif à long terme |
| 93.93†↔ | Méthode non mécanique de réanimation | | |
| 93.a2.10†↔ | Traitement multimodal de la douleur, 7 jours (minimum) à 13 jours (maximum) de traitement, SAP | | |
| 93.a2.11†↔ | Traitement multimodal de la douleur, 7 à 13 jours de traitement, jusqu'à 20 séances | | |

| | | | |
|------------|--|------------|---|
| 94.7x.23†↔ | Traitement socio-pédiatrique, neuropédiatrique et pédo- psychosomatique, traitement intensif à long terme pour entraînement comportemental | 99.04.12†↔ | Transfusion de globules rouges concentrés, 11 à 15 UT |
| 94.7x.30†↔ | Traitement socio-pédiatrique, neuropédiatrique et pédo- psychosomatique, traitement de groupe | 99.04.14†↔ | Transfusion de globules rouges concentrés, 16 UT à 20 UT |
| 94.7x.99†↔ | Traitement socio-pédiatrique, neuropédiatrique et pédo- psychosomatique, autre | 99.04.15†↔ | Transfusion de globules rouges concentrés, 21 UT à 30 UT |
| 94.8x.00†↔ | Interventions psychosociales, SAP | 99.04.16†↔ | Transfusion de globules rouges concentrés, 31 UT à 40 UT |
| 94.8x.10†↔ | Conseil socio-juridique, 50 min (minimum) à 2 heures | 99.04.17†↔ | Transfusion de globules rouges concentrés, 41 UT à 50 UT |
| 94.8x.11†↔ | Conseil socio-juridique, plus de 2 heures à 4 heures | 99.04.18†↔ | Transfusion de globules rouges concentrés, 51 UT à 60 UT |
| 94.8x.12†↔ | Conseil socio-juridique, plus de 4 heures | 99.04.19†↔ | Transfusion de globules rouges concentrés, 61 UT à 70 UT |
| 94.8x.20†↔ | Conseil psychosocial au patient, 50 min (minimum) à 2 heures | 99.04.1a†↔ | Transfusion de globules rouges concentrés, 71 UT à 80 UT |
| 94.8x.21†↔ | Conseil psychosocial au patient, plus de 2 heures à 4 heures | 99.04.1b†↔ | Transfusion de globules rouges concentrés, 81 UT à 90 UT |
| 94.8x.22†↔ | Conseil psychosocial au patient, plus de 4 heures | 99.04.1c†↔ | Transfusion de globules rouges concentrés, 91 UT à 100 UT |
| 94.8x.30†↔ | Conseil psychosocial aux proches du patient, 50 min (minimum) à 2 heures | 99.04.1d†↔ | Transfusion de globules rouges concentrés, 101 UT à 115 UT |
| 94.8x.31†↔ | Conseil psychosocial aux proches du patient, plus de 2 heures à 4 heures | 99.04.1e†↔ | Transfusion de globules rouges concentrés, 116 UT à 130 UT |
| 94.8x.32†↔ | Conseil psychosocial aux proches du patient, plus de 4 heures | 99.04.1f†↔ | Transfusion de globules rouges concentrés, 131 UT à 145 UT |
| 94.8x.40†↔ | Organisation des soins post-traitement, 50 min (minimum) à 2 heures | 99.04.1g†↔ | Transfusion de globules rouges concentrés, 146 UT à 160 UT |
| 94.8x.41†↔ | Organisation des soins post-traitement, plus de 2 heures à 4 heures | 99.04.1h†↔ | Transfusion de globules rouges concentrés, 161 UT à 175 UT |
| 94.8x.42†↔ | Organisation des soins post-traitement, plus de 4 heures | 99.04.1i†↔ | Transfusion de globules rouges concentrés, 176 UT à 190 UT |
| 94.8x.50†↔ | Prise de mesures par les autorités, 50 min (minimum) à 2 heures | 99.04.1j†↔ | Transfusion de globules rouges concentrés, 191 UT à 205 UT |
| 94.8x.51†↔ | Prise de mesures par les autorités, plus de 2 heures à 4 heures | 99.04.1k†↔ | Transfusion de globules rouges concentrés, 206 UT à 220 UT |
| 94.8x.52†↔ | Prise de mesures par les autorités, plus de 4 heures | 99.04.1l†↔ | Transfusion de globules rouges concentrés, 221 UT à 235 UT |
| 94.8x.99†↔ | Interventions psychosociales, autre | 99.04.1m†↔ | Transfusion de globules rouges concentrés, 236 UT à 250 UT |
| 94.92.10†↔ | Psychothérapie complexe multimodale de liaison, 2 à max. 5 heures | ↔ | ↔ |
| 94.92.11†↔ | Psychothérapie complexe multimodale de liaison, plus de 5 heures à 10 heures | 99.04.1n†↔ | Transfusion de globules rouges concentrés, 251 UT à 265 UT |
| 94.92.19†↔ | Psychothérapie complexe multimodale de liaison, plus d'heures | 99.04.1o†↔ | Transfusion de globules rouges concentrés, 266 UT à 280 UT |
| 95.04†↔ | Examen oculaire sous anesthésie | 99.04.1p†↔ | Transfusion de globules rouges concentrés, 281 UT et plus |
| 96.35†↔ | Gavage gastrique | 99.04.99†↔ | Transfusion de globules rouges concentrés, autre |
| 96.6†↔ | Perfusion entérale de substances nutritives concentrées | 99.05.11†↔ | Transfusion de concentrés de plaquettes, 4 à 5 concentrés |
| 96.a1.00†↔ | Ventilation mécanique et assistance respiratoire chez le nouveau-né et le nourrisson, SAP | 99.05.12†↔ | Transfusion de concentrés de plaquettes, 6 à 8 concentrés |
| 96.a1.12†↔ | Ventilation mécanique par pression positive continue et assistance respiratoire chez le nouveau-né et le nourrisson | 99.05.13†↔ | Transfusion de concentrés de plaquettes, 9 à 12 concentrés |
| 96.a1.99†↔ | Ventilation mécanique et assistance respiratoire chez le nouveau-né et le nourrisson, autre | 99.05.14†↔ | Transfusion de concentrés de plaquettes, 13 à 15 concentrés |
| 97.02†↔ | Remplacement de tube de gastrostomie | 99.05.16†↔ | Transfusion de concentrés de plaquettes, 16 à 18 concentrés |
| 97.03†↔ | Remplacement de tube ou de matériel d'entérostomie de l'intestin grêle | 99.05.17†↔ | Transfusion de concentrés de plaquettes, 19 à 21 concentrés |
| 97.05†↔ | Remplacement de sonde dans le canal pancréatique ou biliaire | 99.05.18†↔ | Transfusion de concentrés de plaquettes, 22 à 24 concentrés |
| 97.55†↔ | Enlèvement de drain en T, de tube hépatique ou autre tube du canal biliaire | 99.05.19†↔ | Transfusion de concentrés de plaquettes, 25 à 27 concentrés |
| 97.56†↔ | Enlèvement de tube ou de drain pancréatique | 99.05.1a†↔ | Transfusion de concentrés de plaquettes, 28 à 30 concentrés |
| 97.61†↔ | Enlèvement de sonde de pyélostomie et de néphrostomie | 99.05.1b†↔ | Transfusion de concentrés de plaquettes, 31 à 36 concentrés |
| 97.62†↔ | Enlèvement de sonde d'urétérostomie et de cathéter urétéral | 99.05.1c†↔ | Transfusion de concentrés de plaquettes, 37 à 42 concentrés |
| 97.65†↔ | Enlèvement de sonde urétrales | 99.05.1d†↔ | Transfusion de concentrés de plaquettes, 43 à 48 concentrés |
| 98.02†↔ | Extraction de corps étranger intraluminal de l'oesophage, sans incision | 99.05.1e†↔ | Transfusion de concentrés de plaquettes, 49 à 54 concentrés |
| 98.03†↔ | Extraction de corps étranger intraluminal de l'estomac et de l'intestin grêle, sans incision | 99.05.1f†↔ | Transfusion de concentrés de plaquettes, 55 à 60 concentrés |
| 98.04†↔ | Extraction de corps étranger intraluminal du gros intestin, sans incision | 99.05.1g†↔ | Transfusion de concentrés de plaquettes, 61 à 66 concentrés |
| 98.05†↔ | Extraction de corps étranger intraluminal du rectum et de l'anus, sans incision | 99.05.1h†↔ | Transfusion de concentrés de plaquettes, 67 à 72 concentrés |
| 98.51†↔ | Lithotripsie par onde de choc extracorporelle du rein, de l'uretère et/ou de la vessie | 99.05.1i†↔ | Transfusion de concentrés de plaquettes, 73 à 78 concentrés |
| 98.52†↔ | Lithotripsie par onde de choc extracorporelle de la vésicule biliaire et/ou de canal biliaire | 99.05.1j†↔ | Transfusion de concentrés de plaquettes, 79 à 84 concentrés |
| 98.53†↔ | Lithotripsie par onde de choc extracorporelle [ESWL] du pancréas | 99.05.1k†↔ | Transfusion de concentrés de plaquettes, 85 à 90 concentrés |
| 98.59†↔ | Lithotripsie par onde de choc extracorporelle d'autres sites | 99.05.1l†↔ | Transfusion de concentrés de plaquettes, 91 à 96 concentrés |
| 99.01†↔ | Échange de transfusion | 99.05.1m†↔ | Transfusion de concentrés de plaquettes, 97 à 102 concentrés |
| 99.04.00†↔ | Transfusion de globules rouges concentrés, SAP | ↔ | ↔ |
| 99.04.10†↔ | Transfusion de globules rouges concentrés, 1 à 5 UT | 99.05.1n†↔ | Transfusion de concentrés de plaquettes, 103 à 108 concentrés |
| 99.04.11†↔ | Transfusion de globules rouges concentrés, 6 à 10 UT | 99.05.1o†↔ | Transfusion de concentrés de plaquettes, 109 à 114 concentrés |
| | | 99.05.1p†↔ | Transfusion de concentrés de plaquettes, 115 à 120 concentrés |
| | | 99.05.1q†↔ | Transfusion de concentrés de plaquettes, 121 à 126 concentrés |
| | | 99.05.1r†↔ | Transfusion de concentrés de plaquettes, 127 concentrés et plus |
| | | 99.05.20†↔ | Transfusion de concentrés de plaquettes du patient, SAP |
| | | 99.05.21†↔ | Transfusion de concentrés de plaquettes du patient, 1 à 3 concentrés |
| | | 99.05.22†↔ | Transfusion de concentrés de plaquettes du patient, 4 à 5 concentrés |
| | | 99.05.23†↔ | Transfusion de concentrés de plaquettes du patient, 6 à 8 concentrés |
| | | 99.05.24†↔ | Transfusion de concentrés de plaquettes du patient, 9 à 12 concentrés |
| | | 99.05.25†↔ | Transfusion de concentrés de plaquettes du patient, 13 à 15 concentrés |
| | | 99.05.26†↔ | Transfusion de concentrés de plaquettes du patient, 16 à 18 concentrés |
| | | 99.05.27†↔ | Transfusion de concentrés de plaquettes du patient, 19 à 21 concentrés |
| | | 99.05.28†↔ | Transfusion de concentrés de plaquettes du patient, 22 à 24 concentrés |

| | | | |
|------------|---|------------|---|
| 99.05.29†↔ | Transfusion de concentrés de plaquettes du patient, 25 à 27 concentrés | 99.05.3†↔ | Transfusion de concentrés de plaquettes d'aphérèse, 83 à 88 concentrés |
| 99.05.2a†↔ | Transfusion de concentrés de plaquettes du patient, 28 à 30 concentrés | 99.05.3m†↔ | Transfusion de concentrés de plaquettes d'aphérèse, 89 à 94 concentrés |
| 99.05.2b†↔ | Transfusion de concentrés de plaquettes du patient, 31 à 33 concentrés | 99.05.3n†↔ | Transfusion de concentrés de plaquettes d'aphérèse, 95 à 100 concentrés |
| 99.05.2c†↔ | Transfusion de concentrés de plaquettes du patient, 34 à 36 concentrés | 99.05.3o†↔ | Transfusion de concentrés de plaquettes d'aphérèse, 101 à 106 concentrés |
| 99.05.2d†↔ | Transfusion de concentrés de plaquettes du patient, 37 à 39 concentrés | 99.05.3p†↔ | Transfusion de concentrés de plaquettes d'aphérèse, 107 à 112 concentrés |
| 99.05.2e†↔ | Transfusion de concentrés de plaquettes du patient, 40 à 42 concentrés | 99.05.3q†↔ | Transfusion de concentrés de plaquettes d'aphérèse, 113 à 118 concentrés |
| 99.05.2f†↔ | Transfusion de concentrés de plaquettes du patient, 43 à 45 concentrés | 99.05.3r†↔ | Transfusion de concentrés de plaquettes d'aphérèse, 119 concentrés et plus |
| 99.05.2g†↔ | Transfusion de concentrés de plaquettes du patient, 46 à 48 concentrés | 99.07.00†↔ | Transfusion d'autre sérum, SAP |
| 99.05.2h†↔ | Transfusion de concentrés de plaquettes du patient, 49 à 51 concentrés | 99.07.10†↔ | Transfusion de plasma, 1 à 5 UT |
| 99.05.2i†↔ | Transfusion de concentrés de plaquettes du patient, 52 à 54 concentrés | 99.07.12†↔ | Transfusion de plasma, 6 UT à 10 UT |
| 99.05.2j†↔ | Transfusion de concentrés de plaquettes du patient, 55 à 57 concentrés | 99.07.13†↔ | Transfusion de plasma, 11 UT à 15 UT |
| 99.05.2k†↔ | Transfusion de concentrés de plaquettes du patient, 58 à 60 concentrés | 99.07.14†↔ | Transfusion de plasma, 16 UT à 20 UT |
| 99.05.2l†↔ | Transfusion de concentrés de plaquettes du patient, 61 à 63 concentrés | 99.07.15†↔ | Transfusion de plasma, 21 UT à 30 UT |
| 99.05.2m†↔ | Transfusion de concentrés de plaquettes du patient, 64 à 66 concentrés | 99.07.19†↔ | Transfusion de plasma, 31 UT et plus |
| 99.05.2n†↔ | Transfusion de concentrés de plaquettes du patient, 67 à 69 concentrés | 99.07.99†↔ | Transfusion d'autre sérum, autre |
| 99.05.2o†↔ | Transfusion de concentrés de plaquettes du patient, 70 concentrés et plus | 99.08†↔ | Injection de substitut du sang |
| 99.05.30†↔ | Transfusion de concentrés de plaquettes d'aphérèse, 1 concentré | 99.09.00†↔ | Transfusion de lymphocytes d'un donneur |
| 99.05.32†↔ | Transfusion de concentrés de plaquettes d'aphérèse, 2 concentrés | 99.09.10†↔ | Transfusion de granulocytes, 1 à 5 concentrés |
| 99.05.33†↔ | Transfusion de concentrés de plaquettes d'aphérèse, 3 concentrés | 99.09.12†↔ | Transfusion de granulocytes, 6 à 1 concentrés |
| 99.05.34†↔ | Transfusion de concentrés de plaquettes d'aphérèse, 4 concentrés | 99.09.13†↔ | Transfusion de granulocytes, 11 à 15 concentrés |
| 99.05.35†↔ | Transfusion de concentrés de plaquettes d'aphérèse, 5 concentrés | 99.09.14†↔ | Transfusion de granulocytes, 16 à 20 concentrés |
| 99.05.36†↔ | Transfusion de concentrés de plaquettes d'aphérèse, 6 à 8 concentrés | 99.09.15†↔ | Transfusion de granulocytes, 21 concentrés et plus |
| 99.05.37†↔ | Transfusion de concentrés de plaquettes d'aphérèse, 9 à 12 concentrés | 99.09.20†↔ | Transfusion de lymphocytes d'un donneur, de source tierce |
| 99.05.38†↔ | Transfusion de concentrés de plaquettes d'aphérèse, 13 à 15 concentrés | 99.09.21†↔ | Transfusion de lymphocytes, 1 à 5 concentrés |
| 99.05.39†↔ | Transfusion de concentrés de plaquettes d'aphérèse, 16 à 18 concentrés | 99.09.22†↔ | Transfusion de lymphocytes, 6 concentrés et plus |
| 99.05.3a†↔ | Transfusion de concentrés de plaquettes d'aphérèse, 19 à 21 concentrés | 99.09.30†↔ | Transfusion de leucocytes cultivés ex vivo |
| 99.05.3b†↔ | Transfusion de concentrés de plaquettes d'aphérèse, 22 à 24 concentrés | 99.10.00†↔ | Injection ou perfusion d'agent thrombolytique, SAP |
| 99.05.3c†↔ | Transfusion de concentrés de plaquettes d'aphérèse, 25 à 27 concentrés | 99.10.11†↔ | Perfusion quotidienne de substance thrombolytique, 1-2 jours |
| 99.05.3d†↔ | Transfusion de concentrés de plaquettes d'aphérèse, 28 à 30 concentrés | 99.10.12†↔ | Perfusion quotidienne de substance thrombolytique, 3-8 jours |
| 99.05.3e†↔ | Transfusion de concentrés de plaquettes d'aphérèse, 31 à 36 concentrés | 99.10.13†↔ | Perfusion quotidienne de substance thrombolytique, 9-14 jours |
| 99.05.3f†↔ | Transfusion de concentrés de plaquettes d'aphérèse, 37 à 42 concentrés | 99.10.14†↔ | Perfusion quotidienne de substance thrombolytique, 15-21 jours |
| 99.05.3g†↔ | Transfusion de concentrés de plaquettes d'aphérèse, 43 à 48 concentrés | 99.10.15†↔ | Perfusion quotidienne de substance thrombolytique, plus de jours |
| 99.05.3h†↔ | Transfusion de concentrés de plaquettes d'aphérèse, 49 à 54 concentrés | 99.10.99†↔ | Injection ou perfusion d'agent thrombolytique, autre |
| 99.05.3i†↔ | Transfusion de concentrés de plaquettes d'aphérèse, 55 à 60 concentrés | 99.15†↔ | Perfusion parentérale de substances nutritives concentrées |
| 99.05.3j†↔ | Transfusion de concentrés de plaquettes d'aphérèse, 61 à 66 concentrés | 99.18†↔ | Injection ou perfusion d'électrolytes |
| 99.05.3k†↔ | Transfusion de concentrés de plaquettes d'aphérèse, 67 à 82 concentrés | 99.1a†↔ | Injection, perfusion ou administration orale de bêta-bloquants dans le traitement de l'hémangiome infantile chez le nouveau-né et le nourrisson |
| | | 99.25.00†↔ | Chimiothérapies, SAP |
| | | 99.25.01†↔ | Chimiothérapie non complexe |
| | | 99.25.02†↔ | Séries de chimiothérapie moyennement complexes et intensives |
| | | 99.25.04†↔ | Chimiothérapie intrapéritonéale avec hyperthermie [HIPEC] |
| | | 99.25.10†↔ | Séries de chimiothérapie hautement complexes et intensives: une série de chimiothérapie est donnée en milieu hospitalier |
| | | 99.25.11†↔ | Séries de chimiothérapie hautement complexes et intensives: deux séries de chimiothérapie administrées durant un séjour hospitalier |
| | | 99.28.00†↔ | Instillation de matériaux cytotoxiques et d'immunomodulateurs SAP |
| | | 99.28.01†↔ | Instillation de matériaux cytotoxiques et d'immunomodulateurs, intrathécale |
| | | 99.28.02†↔ | Instillation de matériaux cytotoxiques et d'immunomodulateurs, intracérébrale |
| | | 99.28.03†↔ | Instillation de matériaux cytotoxiques et d'immunomodulateurs dans la cavité pleurale |
| | | 99.28.04†↔ | Instillation de matériaux cytotoxiques et d'immunomodulateurs, intrapéritonéale |
| | | 99.28.05†↔ | Instillation de matériaux cytotoxiques et d'immunomodulateurs dans la vessie |
| | | 99.28.06†↔ | Instillation de matériaux cytotoxiques et d'immunomodulateurs dans le bassin |
| | | 99.28.07†↔ | Instillation locorégionale de matériaux cytotoxiques et d'immunomodulateurs, par voie artérielle |

| | | | |
|------------|---|------------|--|
| 99.28.08†↔ | Instillation de matériaux cytotoxiques et d'immunomodulateurs, autre | 99.b7.1i†↔ | Traitement complexe de médecine intensive, 5521 à 7360 points de dépense |
| 99.60†↔ | Réanimation cardio-pulmonaire, SAP | 99.b7.1j†↔ | Traitement complexe de médecine intensive, 7361 à 9200 points de dépense |
| 99.63†↔ | Massage cardiaque externe | 99.b7.1k†↔ | Traitement complexe de médecine intensive, 9201 à 11040 points de dépense |
| 99.65†↔ | Traitement aigu d'un trouble adaptatif chez le nourrisson (réanimation primaire) | 99.b7.1l†↔ | Traitement complexe de médecine intensive, 11041 à 13800 points de dépense |
| 99.71.00†↔ | Plasmaphérese thérapeutique, SAP | 99.b7.1m†↔ | Traitement complexe de médecine intensive, 13801 à 16560 points de dépense |
| 99.71.10†↔ | Plasmaphérese thérapeutique, plasma normal | 99.b7.1n†↔ | Traitement complexe de médecine intensive, 16561 à 19320 points de dépense |
| 99.71.11†↔ | Plasmaphérese thérapeutique, Fresh Frozen Plasma (FFP) | 99.b7.1o†↔ | Traitement complexe de médecine intensive, 19321 points de dépense et plus |
| 99.71.99†↔ | Plasmaphérese thérapeutique, autre | 99.b7.21†↔ | Traitement complexe de médecine intensive chez l'enfant (procédure de base), 197 à 392 points de dépense |
| 99.72†↔ | Leucophérese thérapeutique | 99.b7.22†↔ | Traitement complexe de médecine intensive chez l'enfant (procédure de base), 393 à 588 points de dépense |
| 99.73†↔ | Erythrocytophérese thérapeutique | 99.b7.23†↔ | Traitement complexe de médecine intensive chez l'enfant (procédure de base), 589 à 784 points de dépense |
| 99.74†↔ | Thrombocytophérese thérapeutique | 99.b7.24†↔ | Traitement complexe de médecine intensive chez l'enfant (procédure de base), 785 à 980 points de dépense |
| 99.76.00†↔ | Immunoabsorption extracorporelle, SAP | 99.b7.25†↔ | Traitement complexe de médecine intensive chez l'enfant (procédure de base), 981 à 1176 points de dépense |
| 99.76.10†↔ | Immunoabsorption extracorporelle, sur colonne non régénérable | 99.b7.26†↔ | Traitement complexe de médecine intensive chez l'enfant (procédure de base), 1177 à 1470 points de dépense |
| 99.76.11†↔ | Immunoabsorption extracorporelle, sur colonne régénérable | 99.b7.27†↔ | Traitement complexe de médecine intensive chez l'enfant (procédure de base), 1471 à 1764 points de dépense |
| 99.76.20†↔ | Aphérese des LDL | 99.b7.28†↔ | Traitement complexe de médecine intensive chez l'enfant (procédure de base), 1765 à 2058 points de dépense |
| 99.76.99†↔ | Immunoabsorption extracorporelle, autre | 99.b7.2a†↔ | Traitement complexe de médecine intensive chez l'enfant (procédure de base), 2059 à 2352 points de dépense |
| 99.78†↔ | Aquaphérese | 99.b7.2b†↔ | Traitement complexe de médecine intensive chez l'enfant (procédure de base), 2353 à 2646 points de dépense |
| 99.79.00†↔ | Autre aphérese thérapeutique, SAP | 99.b7.2c†↔ | Traitement complexe de médecine intensive chez l'enfant (procédure de base), 2647 à 2940 points de dépense |
| 99.79.01†↔ | Prélèvement de cellules souches hématopoïétiques de sang périphérique pour don autologue | 99.b7.2d†↔ | Traitement complexe de médecine intensive chez l'enfant (procédure de base), 2941 à 3430 points de dépense |
| 99.79.02†↔ | Prélèvement de cellules souches hématopoïétiques de sang périphérique pour transplantation allogénique (donneur apparenté ou non-apparenté) | 99.b7.2e†↔ | Traitement complexe de médecine intensive chez l'enfant (procédure de base), 3431 à 3920 points de dépense |
| 99.79.05†↔ | Lymphocytophérese | 99.b7.2f†↔ | Traitement complexe de médecine intensive chez l'enfant (procédure de base), 3921 à 4410 points de dépense |
| 99.79.09†↔ | Autre aphérese thérapeutique, autre | 99.b7.2g†↔ | Traitement complexe de médecine intensive chez l'enfant (procédure de base), 4411 à 4900 points de dépense |
| 99.79.11†↔ | Préparation de greffe d'organe de donneur vivant ABO-incompatible | 99.b7.2h†↔ | Traitement complexe de médecine intensive chez l'enfant (procédure de base), 4901 à 5880 points de dépense |
| 99.79.21†↔ | Aphérese pour l'élimination d'endotoxines par hémoperfusion sur polymyxine | 99.b7.2i†↔ | Traitement complexe de médecine intensive chez l'enfant (procédure de base), 5881 à 6860 points de dépense |
| 99.83†↔ | Autre photothérapie | 99.b7.2j†↔ | Traitement complexe de médecine intensive chez l'enfant (procédure de base), 6861 à 7840 points de dépense |
| 99.88†↔ | Photophérese thérapeutique | 99.b7.2k†↔ | Traitement complexe de médecine intensive chez l'enfant (procédure de base), 7841 à 9800 points de dépense |
| 99.b3.10†↔ | Traitement complexe d'épilepsie difficile à traiter, de 7 jours (minimum) à 13 jours (maximum) de traitement | 99.b7.2l†↔ | Traitement complexe de médecine intensive chez l'enfant (procédure de base), 9801 à 11760 points de dépense |
| 99.b3.11†↔ | Traitement complexe d'épilepsie difficile à traiter, de 14 jours (minimum) à 20 jours (maximum) de traitement | 99.b7.2m†↔ | Traitement complexe de médecine intensive chez l'enfant (procédure de base), 11761 à 13720 points de dépense |
| 99.b3.19†↔ | Traitement complexe d'épilepsie difficile à traiter, plus de jours de traitement | 99.b7.2n†↔ | Traitement complexe de médecine intensive chez l'enfant (procédure de base), 13721 à 16660 points de dépense |
| 99.b5.30†↔ | Traitement complexe multimodal du diabète sucré, 7 jours (minimum) à 13 jours (maximum) de traitement | 99.b7.2o†↔ | Traitement complexe de médecine intensive chez l'enfant (procédure de base), 16661 à 19600 points de dépense |
| 99.b5.31†↔ | Traitement complexe multimodal du diabète sucré, 14 jours (minimum) à 20 jours (maximum) de traitement | 99.b7.2p†↔ | Traitement complexe de médecine intensive chez l'enfant (procédure de base), 19601 points de dépense et plus |
| 99.b5.39†↔ | Traitement complexe multimodal du diabète sucré, plus de jours de traitement | 99.ba.11†↔ | Traitement neurologique complexe de l'AVC aigu en stroke center (SC), de 24 heures au minimum à 72 heures au maximum |
| 99.b7.14†↔ | Traitement complexe de médecine intensive, 361 à 552 points de dépense | 99.ba.12†↔ | Traitement neurologique complexe de l'AVC aigu en stroke center (SC), de plus de 72 heures |
| 99.b7.15†↔ | Traitement complexe de médecine intensive, 553 à 828 points de dépense | 99.ba.21†↔ | Autre traitement neurologique complexe de l'AVC en stroke unit (SU), de 24 heures au minimum à 72 heures au maximum |
| 99.b7.16†↔ | Traitement complexe de médecine intensive, 829 à 1104 points de dépense | 99.ba.22†↔ | Autre traitement neurologique complexe de l'AVC en stroke unit (SU), plus de 72 heures |
| 99.b7.17†↔ | Traitement complexe de médecine intensive, 1105 à 1380 points de dépense | | |
| 99.b7.18†↔ | Traitement complexe de médecine intensive, 1381 à 1656 points de dépense | | |
| 99.b7.1a†↔ | Traitement complexe de médecine intensive, 1657 à 1932 points de dépense | | |
| 99.b7.1b†↔ | Traitement complexe de médecine intensive, 1933 à 2208 points de dépense | | |
| 99.b7.1c†↔ | Traitement complexe de médecine intensive, 2209 à 2484 points de dépense | | |
| 99.b7.1d†↔ | Traitement complexe de médecine intensive, 2485 à 2760 points de dépense | | |
| 99.b7.1e†↔ | Traitement complexe de médecine intensive, 2761 à 3220 points de dépense | | |
| 99.b7.1f†↔ | Traitement complexe de médecine intensive, 3221 à 3680 points de dépense | | |
| 99.b7.1g†↔ | Traitement complexe de médecine intensive, 3681 à 4600 points de dépense | | |
| 99.b7.1h†↔ | Traitement complexe de médecine intensive, 4601 à 5520 points de dépense | | |

| | | | |
|------------|--|------------|---|
| 99.ba.31‡↔ | Traitement neurologique complexe de l'AVC aigu en service consultative neurologique à distance, de 24 heures au minimum à 72 heures au maximum | 99.bc.13‡↔ | Traitements complexes des médecines complémentaires, de 26 à 49 séances par séjour hospitalier |
| 99.ba.32‡↔ | Traitement neurologique complexe de l'AVC aigu en service consultative neurologique à distance, plus de 72 heures | 99.bc.14‡↔ | Traitements complexes des médecines complémentaires, de 50 séances ou plus par séjour hospitalier |
| 99.bc.12‡↔ | Traitements complexes des médecines complémentaires, de 10 à 25 séances par séjour hospitalier | XX.CH‡↔ | Kein spezifischer Kode im CHOP |

ADRG P61**Nouveau-né, poids à l'admission < 1000 g**

Poids à l'admission < 1000 g

DRG P61A**Nouveau-né, poids à l'admission < 1000 g avec procédure opératoire significative ou ventilation artificielle > 95 heures**

Chaque procédures opératoires à l'exception de tableau P61-1 ou Durée de la ventilation artificielle > 95 heures

DRG P61B**Nouveau-né, poids à l'admission < 1000 g sans procédure opératoire significative, sans ventilation artificielle > 95 heures****DRG P61C****Nouveau-né, poids à l'admission 1000 g, décédé < 29 jours après admission**

Durée de séjour < 29 jours et Raison de la sortie égale Décédé (07)

procédure P61-1

| | | | |
|--------|---|--------|---|
| 25.92↔ | Frénectomie de la langue | 53.13↔ | Réparation de hernie inguinale bilatérale, une directe, une indirecte |
| 53.00↔ | Réparation de hernie inguinale, unilatérale, SAP | 53.14↔ | Réparation de hernie inguinale directe bilatérale avec implant (filet, prothèse) |
| 53.01↔ | Réparation de hernie inguinale directe, unilatérale | 53.15↔ | Réparation de hernie inguinale indirecte, bilatérale avec implant (filet, prothèse) |
| 53.02↔ | Réparation de hernie inguinale indirecte, unilatérale | 53.16↔ | Réparation de hernie inguinale bilatérale, une directe, l'autre indirecte, avec implant (filet, prothèse) |
| 53.03↔ | Réparation de hernie inguinale directe avec implant (filet, prothèse) | 53.17↔ | Réparation de hernie inguinale bilatérale avec implant (filet, prothèse), SAP |
| 53.04↔ | Réparation de hernie inguinale indirecte avec implant (filet, prothèse) | 64.0↔ | Circoncision |
| 53.05↔ | Réparation de hernie inguinale avec implant, SAP | | |
| 53.10↔ | Réparation de hernie inguinale, bilatérale, SAP | | |
| 53.11↔ | Réparation de hernie inguinale directe, bilatérale | | |
| 53.12↔ | Réparation de hernie inguinale indirecte, bilatérale | | |

ADRG P63**Nouveau-né, poids à l'admission 1000 - 1249 g sans procédure opératoire significative ou avec ventilation artificielle > 47 et < 96 heures**

Poids à l'admission < 1500 g et pas [chaque procédures opératoires à l'exception de tableau P63-1 ou Durée de la ventilation artificielle > 95 heures] et (Poids à l'admission < 1250 g ou Durée de la ventilation artificielle > 47 heures)

DRG P63Z**Nouveau-né, poids à l'admission 1000 - 1249 g sans procédure opératoire significative ou avec ventilation artificielle > 47 et < 96 heures****procédure P63-1**

| | | | |
|--------|---|--------|---|
| 25.92↔ | Frénectomie de la langue | 53.13↔ | Réparation de hernie inguinale bilatérale, une directe, une indirecte |
| 53.00↔ | Réparation de hernie inguinale, unilatérale, SAP | 53.14↔ | Réparation de hernie inguinale directe bilatérale avec implant (filet, prothèse) |
| 53.01↔ | Réparation de hernie inguinale directe, unilatérale | 53.15↔ | Réparation de hernie inguinale indirecte, bilatérale avec implant (filet, prothèse) |
| 53.02↔ | Réparation de hernie inguinale indirecte, unilatérale | 53.16↔ | Réparation de hernie inguinale bilatérale, une directe, l'autre indirecte, avec implant (filet, prothèse) |
| 53.03↔ | Réparation de hernie inguinale directe avec implant (filet, prothèse) | 53.17↔ | Réparation de hernie inguinale bilatérale avec implant (filet, prothèse), SAP |
| 53.04↔ | Réparation de hernie inguinale indirecte avec implant (filet, prothèse) | 64.0↔ | Circoncision |
| 53.05↔ | Réparation de hernie inguinale avec implant, SAP | | |
| 53.10↔ | Réparation de hernie inguinale, bilatérale, SAP | | |
| 53.11↔ | Réparation de hernie inguinale directe, bilatérale | | |
| 53.12↔ | Réparation de hernie inguinale indirecte, bilatérale | | |

ADRG P64**Nouveau-né, poids à l'admission 1250 - 1499 g sans procédure opératoire significative, sans ventilation artificielle > 47 heures**

Poids à l'admission < 1500 g et pas [chaque procédures opératoires à l'exception de tableau P64-1 ou Durée de la ventilation artificielle > 95 heures] et pas [Poids à l'admission < 1250 g ou Durée de la ventilation artificielle > 47 heures]

DRG P64Z**Nouveau-né, poids à l'admission 1250 - 1499 g sans procédure opératoire significative, sans ventilation artificielle > 47 heures****procédure P64-1**

| | | | |
|--------|---|--------|---|
| 25.92↔ | Frénectomie de la langue | 53.13↔ | Réparation de hernie inguinale bilatérale, une directe, une indirecte |
| 53.00↔ | Réparation de hernie inguinale, unilatérale, SAP | 53.14↔ | Réparation de hernie inguinale directe bilatérale avec implant (filet, prothèse) |
| 53.01↔ | Réparation de hernie inguinale directe, unilatérale | 53.15↔ | Réparation de hernie inguinale indirecte, bilatérale avec implant (filet, prothèse) |
| 53.02↔ | Réparation de hernie inguinale indirecte, unilatérale | 53.16↔ | Réparation de hernie inguinale bilatérale, une directe, l'autre indirecte, avec implant (filet, prothèse) |
| 53.03↔ | Réparation de hernie inguinale directe avec implant (filet, prothèse) | 53.17↔ | Réparation de hernie inguinale bilatérale avec implant (filet, prothèse), SAP |
| 53.04↔ | Réparation de hernie inguinale indirecte avec implant (filet, prothèse) | 64.0↔ | Circoncision |
| 53.05↔ | Réparation de hernie inguinale avec implant, SAP | | |
| 53.10↔ | Réparation de hernie inguinale, bilatérale, SAP | | |
| 53.11↔ | Réparation de hernie inguinale directe, bilatérale | | |
| 53.12↔ | Réparation de hernie inguinale indirecte, bilatérale | | |

ADRG P65**Nouveau-né, poids à l'admission 1500 - 1999 g sans procédure opératoire significative, sans ventilation artificielle > 95 heures**

Poids à l'admission < 2000 g et pas [chaque procédures opératoires à l'exception de tableau P65-2 ou Durée de la ventilation artificielle > 95 heures]

DRG P65A**Nouveau-né, poids à l'admission 1500 - 1999 g sans procédure opératoire significative, sans ventilation artificielle > 95 heures, avec plusieurs problèmes sévères**

(Procédure dans le tableau P65-3 ou Durée de la ventilation artificielle > 24 heures ou Problème grave chez le nouveau-né) et Plusieurs problèmes graves chez le nouveau-né

DRG P65B**Nouveau-né, poids à l'admission 1500 - 1999 g sans procédure opératoire significative, avec ventilation artificielle > 24 et < 96 heures ou avec problème sévère**

Procédure dans le tableau P65-3 ou Durée de la ventilation artificielle > 24 heures ou Problème grave chez le nouveau-né

DRG P65C**Nouveau-né, poids à l'admission 1500 - 1999 g sans procédure opératoire significative, sans ventilation artificielle > 24 heures, avec autre problème**

Procédure dans le tableau P65-4 ou diagnostic dans le tableau P65-1

DRG P65D**Nouveau-né, poids à l'admission 1500 - 1999 g sans procédure opératoire significative, sans ventilation artificielle > 24 heures, sans problème****diagnostic P65-1**

| | | | |
|-------|---|-------|---|
| A08.0 | Entérite à rotavirus | G54.0 | Affections du plexus brachial |
| A08.2 | Entérite à adénovirus | G93.0 | Kystes cérébraux |
| A41.9 | Septicémie, sans précision | H05.0 | Inflammation aiguë de l'orbite |
| A49.1 | Infection à streptocoques, siège non précisé | H10.4 | Conjonctivite chronique |
| B09 | Infection virale caractérisée par des lésions cutanéo-muqueuses, sans précision | I35.0 | Sténose (de la valvule) aortique |
| B99 | Maladies infectieuses, autres et non précisées | I42.1 | Myocardiopathie obstructive hypertrophique |
| E56.8 | Carence en autres vitamines | I49.1 | Dépolarisation auriculaire prématurée |
| E71.3 | Anomalie du métabolisme des acides gras | I49.3 | Dépolarisation ventriculaire prématurée |
| E86 | Hypovolémie | I49.8 | Autres arythmies cardiaques précisées |
| E87.2 | Acidose | J20.5 | Bronchite aiguë due au virus respiratoire syncytial [VRS] |
| E88.2 | Lipomatose, non classée ailleurs | J20.8 | Bronchite aiguë due à d'autres micro-organismes précisés |
| F44.4 | Troubles moteurs dissociatifs | J22 | Infections aiguës des voies respiratoires inférieures, sans précision |

| | | | |
|--------|--|--------|---|
| J31.0 | Rhinite chronique | Q13.8 | Autres malformations congénitales de la chambre antérieure de l'œil |
| J40 | Bronchite, non précisée comme aiguë ou chronique | Q14.0 | Malformation congénitale du corps vitré |
| J93.0 | Pneumothorax spontané avec pression positive | Q14.1 | Malformation congénitale de la rétine |
| K52.30 | Pancolite indéterminée | Q14.2 | Malformation congénitale de la papille optique |
| K52.31 | Colite indéterminée latérale gauche | Q14.3 | Malformation congénitale de la choroïde |
| K52.32 | Colite indéterminée du côlon rectosigmoïde | Q14.8 | Autres malformations congénitales de la chambre postérieure de l'œil |
| K52.38 | Autres colites indéterminées | Q15.8 | Autres malformations congénitales précisées de l'œil |
| K52.8 | Autres gastro-entérites et colites non infectieuses précisées | Q16.0 | Absence congénitale du pavillon de l'oreille |
| K60.2 | Fissure anale, sans précision | Q16.1 | Absence, atrésie et rétrécissement congénitaux du conduit auditif (externe) |
| L01.1 | Impétiginisation d'autres dermatoses | Q16.2 | Absence de trompe d'Eustache |
| L02.2 | Abcès cutané, furoncle et anthrax du tronc | Q16.3 | Malformation congénitale des osselets |
| L08.0 | Pyodermite | Q16.4 | Autres malformations congénitales de l'oreille moyenne |
| L91.8 | Autres affections hypertrophiques de la peau | Q16.5 | Malformation congénitale de l'oreille interne |
| P01.5 | Fœtus et nouveau-né affectés par une grossesse multiple | Q16.9 | Malformation congénitale de l'oreille avec atteinte de l'audition, sans précision |
| P01.6 | Fœtus et nouveau-né affectés par la mort de la mère | Q17.0 | Pavillon surnuméraire |
| P02.4 | Fœtus et nouveau-né affectés par une procidence du cordon ombilical | Q17.3 | Autres déformations de l'oreille |
| P02.7 | Fœtus et nouveau-né affectés par une chorio-amnionite | Q18.0 | Fissure, fistule et kyste d'origine branchiale |
| P04.1 | Fœtus et nouveau-né affectés par d'autres médicaments absorbés par la mère | Q28.80 | Autre anévrisme congénital |
| P04.4 | Fœtus et nouveau-né affectés par toxicomanie de la mère | Q28.81 | Autre fistule congénitale de l'appareil circulatoire |
| P07.2 | Immaturité extrême | Q28.88 | Autres malformations congénitales précisées de l'appareil circulatoire. |
| P12.4 | Lésion du cuir chevelu liée à une surveillance électronique continue | Q33.1 | Lobe pulmonaire surnuméraire |
| P21.0 | Asphyxie obstétricale grave | Q33.5 | Tissu ectopique intrapulmonaire |
| P21.1 | Asphyxie obstétricale légère ou modérée | Q33.8 | Autres malformations congénitales du poumon |
| P21.9 | Asphyxie obstétricale, sans précision | Q35.1 | Fente de la voûte du palais |
| P22.8 | Autres détresses respiratoires du nouveau-né | Q35.3 | Fente du voile du palais |
| P28.3 | Apnée primitive du sommeil chez le nouveau-né | Q35.5 | Fente de la voûte et du voile du palais |
| P28.4 | Autres apnées du nouveau-né | Q35.7 | Fente de la luvette |
| P29.1 | Arythmie cardiaque néonatale | Q35.9 | Fente du palais, sans précision |
| P38 | Omphalite du nouveau-né, avec ou sans hémorragie légère | Q36.0 | Fente labiale bilatérale |
| P39.0 | Mastite infectieuse néonatale | Q36.1 | Fente labiale médiane |
| P39.3 | Infection néonatale des voies urinaires | Q36.9 | Fente labiale unilatérale |
| P39.4 | Infection néonatale de la peau | Q38.6 | Autres malformations congénitales de la bouche |
| P52.4 | Hémorragie intracérébrale (non traumatique) du fœtus et du nouveau-né | Q39.5 | Dilatation congénitale de l'œsophage |
| P55.0 | Iso-immunisation Rhésus du fœtus et du nouveau-né | Q39.6 | Diverticule de l'œsophage |
| P55.1 | Iso-immunisation ABO du fœtus et du nouveau-né | Q39.8 | Autres malformations congénitales de l'œsophage |
| P55.8 | Autres maladies hémolytiques du fœtus et du nouveau-né | Q40.0 | Sténose hypertrophique congénitale du pylore |
| P59.0 | Ictère néonatal associé à un accouchement avant terme | Q40.1 | Hernie hiatale congénitale |
| P59.8 | Ictère néonatal dû à d'autres causes précisées | Q43.40 | Duplication de l'intestin grêle |
| P71.1 | Autres hypocalcémies du nouveau-né | Q43.41 | Duplication du côlon |
| P74.0 | Acidose métabolique tardive du nouveau-né | Q43.42 | Duplication du rectum |
| P76.0 | Syndrome du bouchon méconial | Q43.49 | Duplication de l'intestin, non précisée |
| P78.3 | Diarrhée non infectieuse néonatale | Q43.5 | Ectopie de l'anus |
| Q10.0 | Ptosis congénital | Q43.6 | Fistule congénitale du rectum et de l'anus |
| Q10.1 | Ectropion congénital | Q43.7 | Persistance du cloaque |
| Q10.2 | Entropion congénital | Q43.8 | Autres malformations congénitales précisées de l'intestin |
| Q10.3 | Autres malformations congénitales des paupières | Q43.9 | Malformation congénitale de l'intestin, sans précision |
| Q10.6 | Autres malformations congénitales de l'appareil lacrymal | Q61.0 | Kyste congénital unique du rein |
| Q10.7 | Malformation congénitale de l'orbite | Q61.2 | Rein polykystique, autosomique dominant |
| Q11.0 | Œil kystique | Q61.3 | Rein polykystique, sans précision |
| Q11.1 | Autres formes d'anophtalmie | Q61.4 | Dysplasie rénale |
| Q11.2 | Microphthalmie | Q61.5 | Kyste médullaire du rein |
| Q11.3 | Macrophthalmie | Q61.8 | Autres maladies kystiques du rein |
| Q12.0 | Cataracte congénitale | Q61.9 | Maladie kystique du rein, sans précision |
| Q12.1 | Luxation congénitale du cristallin | Q62.0 | Hydronéphrose congénitale |
| Q12.2 | Colobome du cristallin | Q62.1 | Atrésie et sténose de l'uretère |
| Q12.3 | Aphakie congénitale | Q62.2 | Méga-uretère congénital |
| Q12.4 | Sphérophakie | Q62.3 | Autres anomalies obstructives du bassin et de l'uretère |
| Q12.8 | Autres malformations congénitales du cristallin | Q64.4 | Malformation de l'ouraque |
| Q12.9 | Malformation congénitale du cristallin, sans précision | Q64.5 | Absence congénitale de la vessie et de l'urètre |
| Q13.0 | Colobome de l'iris | Q64.6 | Diverticule congénital de la vessie |
| Q13.1 | Absence d'iris | Q64.7 | Autres malformations congénitales de la vessie et de l'urètre |
| Q13.2 | Autres malformations congénitales de l'iris | Q65.0 | Luxation congénitale de la hanche, unilatérale |
| Q13.3 | Opacité congénitale de la cornée | Q65.1 | Luxation congénitale de la hanche, bilatérale |
| Q13.4 | Autres malformations congénitales de la cornée | Q65.2 | Luxation congénitale de la hanche, sans précision |
| Q13.5 | Sclérotique bleue | Q65.3 | Subluxation congénitale de la hanche, unilatérale |

| | | | |
|--------|---|--------|--|
| Q65.4 | Subluxation congénitale de la hanche, bilatérale | R65.1 | Syndrome de réponse inflammatoire systémique [SIRS] d'origine infectieuse avec complications organiques |
| Q65.5 | Subluxation congénitale de la hanche, sans précision | R65.2 | Syndrome de réponse inflammatoire systémique [SIRS] d'origine non infectieuse sans complications organiques |
| Q65.6 | Hanche instable | R65.3 | Syndrome de réponse inflammatoire systémique [SIRS] d'origine non infectieuse avec complications organiques |
| Q67.0 | Asymétrie faciale | R65.9 | Syndrome de réponse inflammatoire systémique [SIRS] non précisé |
| Q67.5 | Anomalie morphologique congénitale du rachis | R94.0 | Résultats anormaux d'explorations fonctionnelles du système nerveux central |
| Q68.2 | Anomalie morphologique congénitale du genou | R95.0 | Syndrome de la mort subite du nourrisson avec mention d'autopsie |
| Q71.0 | Absence congénitale complète d'un (des) membre(s) supérieur(s) | R95.9 | Syndrome de la mort subite du nourrisson sans mention d'autopsie |
| Q71.1 | Absence congénitale du bras et de l'avant-bras, main présente | S00.81 | Blessure superficielle d'autres parties de la tête: Abrasion |
| Q71.2 | Absence congénitale de l'avant-bras et de la main | S72.3 | Fracture de la diaphyse fémorale |
| Q71.3 | Absence congénitale de la main et de(s) doigt(s) | T21.24 | Brûlure du tronc de degré 2a: Dos [n'importe quelle partie] |
| Q71.4 | Raccourcissement longitudinal du radius | T21.64 | Corrosion du tronc de degré 2a: Dos [n'importe quelle partie] |
| Q71.5 | Raccourcissement longitudinal du cubitus | T21.84 | Brûlure du tronc degré 2b: Dos [n'importe quelle partie] |
| Q71.6 | Main en pince de homard | T21.94 | Corrosion du tronc degré 2b: Dos [n'importe quelle partie] |
| Q71.9 | Raccourcissement du membre supérieur, sans précision | U55.10 | Inscription pour transplantation cardiaque : Sans niveau d'urgence U [Urgency] ou HU [High Urgency] |
| Q72.0 | Absence congénitale complète d'un (des) membre(s) inférieur(s) | U55.11 | Inscription pour transplantation cardiaque : Avec niveau d'urgence U [Urgency] |
| Q72.1 | Absence congénitale de la cuisse et de la jambe, pied présent | U55.12 | Inscription pour transplantation cardiaque : Avec niveau d'urgence HU [High Urgency] |
| Q72.2 | Absence congénitale de la jambe et du pied | U55.20 | Inscription pour transplantation pulmonaire : Sans niveau d'urgence U [Urgency] ou HU [High Urgency] |
| Q72.3 | Absence congénitale du pied et d'un (des) orteil(s) | U55.21 | Inscription pour transplantation pulmonaire : Avec niveau d'urgence U [Urgency] |
| Q72.4 | Raccourcissement longitudinal du fémur | U55.22 | Inscription pour transplantation pulmonaire : Avec niveau d'urgence HU [High Urgency] |
| Q72.5 | Raccourcissement longitudinal du tibia | U55.30 | Inscription pour transplantation cœur-poumons: Sans niveau d'urgence U [Urgency] ou HU [High Urgency] |
| Q72.6 | Raccourcissement longitudinal du péroné | U55.31 | Inscription pour transplantation cœur-poumons : Avec niveau d'urgence U [Urgency] |
| Q72.7 | Pied bifide | U55.32 | Inscription pour transplantation cœur-poumons : Avec niveau d'urgence HU [High Urgency] |
| Q72.8 | Autres raccourcissements d'un (des) membre(s) inférieur(s) | Z03.0 | Mise en observation pour suspicion de tuberculose |
| Q76.3 | Scoliose congénitale due à une malformation osseuse congénitale | Z20.1 | Sujets en contact avec et exposés à la tuberculose |
| Q76.4 | Autres malformations congénitales du rachis, non associées à une scoliose | Z20.6 | Sujets en contact avec et exposés au virus de l'immunodéficience humaine [VIH] |
| Q82.0 | Lymphœdème héréditaire | Z73 | Difficultés liées à l'orientation de son mode de vie |
| Q89.0 | Malformations congénitales de la rate | Z74.0 | Difficultés liées à: dépendance due à une mobilité restreinte |
| Q89.3 | Situs inversus | Z74.1 | Difficultés liées à: besoin d'assistance et de soins d'hygiène |
| Q96.0 | Caryotype 45,X | Z74.2 | Difficultés liées à: besoin d'assistance à domicile, aucun autre membre du foyer n'étant capable d'assurer les soins |
| Q96.1 | Caryotype 46,X iso (Xq) | Z74.3 | Difficultés liées à: Besoin d'une surveillance permanente |
| Q96.2 | Caryotype 46,X avec chromosome sexuel anormal, sauf iso (Xq) | Z74.8 | Autres difficultés liées à une dépendance envers la personne qui donne les soins |
| Q96.3 | Mosaïque chromosomique, 45,X/46,XX ou XY | Z74.9 | Difficulté liée à une dépendance envers la personne qui donne les soins, sans précision |
| Q96.4 | Mosaïque chromosomique, 45,X/autre(s) lignée(s) cellulaire(s) avec chromosome sexuel anormal | Z75.2 | Autre période d'attente pour investigation et traitement |
| Q96.8 | Autres formes du syndrome de Turner | Z75.60 | Inscription pour transplantation d'organe sans niveau d'urgence HU (High Urgency): Rein |
| Q96.9 | Syndrome de Turner, sans précision | Z75.64 | Inscription pour transplantation d'organe sans niveau d'urgence HU (High Urgency): Rein-pancréas |
| Q97.0 | Caryotype 47,XXX | Z75.65 | Inscription pour transplantation d'organe sans niveau d'urgence HU (High Urgency): Pancréas |
| Q97.1 | Femme avec plus de trois chromosomes X | Z75.66 | Inscription pour transplantation d'organe sans niveau d'urgence HU (High Urgency): Intestin grêle |
| Q97.2 | Mosaïque chromosomique, lignées avec divers nombres de chromosomes X | Z75.67 | Inscription pour transplantation d'organe sans niveau d'urgence HU (High Urgency): Foie [hépatique] |
| Q97.3 | Femme avec un caryotype 46,XY | Z75.68 | Inscription pour transplantation d'organe sans niveau d'urgence HU (High Urgency): Autres organes |
| Q97.8 | Autres anomalies précisées des chromosomes sexuels, phénotype féminin | Z75.69 | Inscription pour transplantation d'organe sans niveau d'urgence HU (High Urgency): Organe non précisé |
| Q97.9 | Anomalie des chromosomes sexuels, phénotype féminin, sans précision | Z75.70 | Inscription pour transplantation d'organe au niveau d'urgence HU (High Urgency): Rein |
| Q98.0 | Syndrome de Klinefelter, caryotype 47,XXY | Z75.74 | Inscription pour transplantation d'organe au niveau d'urgence HU (High Urgency): Rein-pancréas |
| Q98.1 | Syndrome de Klinefelter, homme avec plus de deux chromosomes X | | |
| Q98.2 | Syndrome de Klinefelter, homme avec caryotype 46,XX | | |
| Q98.3 | Autre phénotype masculin avec caryotype 46,XX | | |
| Q98.4 | Syndrome de Klinefelter, sans précision | | |
| Q98.5 | Caryotype 47,XXY | | |
| Q98.6 | Homme avec chromosomes sexuels de structure anormale | | |
| Q98.7 | Homme avec mosaïque des chromosomes sexuels | | |
| Q98.8 | Autres anomalies précisées des chromosomes sexuels, phénotype masculin | | |
| Q98.9 | Anomalie des chromosomes sexuels, phénotype masculin, sans précision | | |
| Q99.8 | Autres anomalies précisées des chromosomes | | |
| R06.80 | Événement aigu constituant un risque vital chez le nourrisson | | |
| R09.2 | Arrêt respiratoire | | |
| R23.8 | Modifications de la peau, autres et non précisées | | |
| R26.3 | Immobilité | | |
| R49.0 | Dysphonie | | |
| R57.2 | Choc septique | | |
| R62.8 | Autres retards du développement physiologique | | |
| R65.0 | Syndrome de réponse inflammatoire systémique [SRIS] d'origine infectieuse sans complications organiques | | |

| | | | |
|--------|---|-------|--|
| Z75.75 | Inscription pour transplantation d'organe au niveau d'urgence HU (High Urgency): Pancréas | Z75.9 | Difficulté liée aux installations médicales et autres soins de santé, sans précision |
| Z75.76 | Inscription pour transplantation d'organe au niveau d'urgence HU (High Urgency): Intestin grêle | Z76.0 | Renouvellement d'une ordonnance |
| Z75.77 | Inscription pour transplantation d'organe au niveau d'urgence HU (High Urgency): Foie [hépatique] | Z76.1 | Surveillance médicale et soins médicaux des enfants trouvés |
| Z75.78 | Inscription pour transplantation d'organe au niveau d'urgence HU (High Urgency): Autres organes | Z76.2 | Surveillance médicale et soins médicaux d'autres nourrissons et enfants en bonne santé |
| Z75.79 | Inscription pour transplantation d'organe au niveau d'urgence HU (High Urgency): Organe non précisé | Z76.4 | Autres pensionnaires d'établissements de soins |
| Z75.8 | Autres difficultés liées aux installations médicales et autres soins de santé | Z76.8 | Sujet ayant recours aux services de santé dans d'autres circonstances précisées |

procédure P65-2

| | | | |
|--------|---|--------|---|
| 25.92↔ | Frénectomie de la langue | 53.13↔ | Réparation de hernie inguinale bilatérale, une directe, une indirecte |
| 53.00↔ | Réparation de hernie inguinale, unilatérale, SAP | 53.14↔ | Réparation de hernie inguinale directe bilatérale avec implant (filet, prothèse) |
| 53.01↔ | Réparation de hernie inguinale directe, unilatérale | 53.15↔ | Réparation de hernie inguinale indirecte, bilatérale avec implant (filet, prothèse) |
| 53.02↔ | Réparation de hernie inguinale indirecte, unilatérale | 53.16↔ | Réparation de hernie inguinale bilatérale, une directe, l'autre indirecte, avec implant (filet, prothèse) |
| 53.03↔ | Réparation de hernie inguinale directe avec implant (filet, prothèse) | 53.17↔ | Réparation de hernie inguinale bilatérale avec implant (filet, prothèse), SAP |
| 53.04↔ | Réparation de hernie inguinale indirecte avec implant (filet, prothèse) | 64.0↔ | Circoncision |
| 53.05↔ | Réparation de hernie inguinale avec implant, SAP | | |
| 53.10↔ | Réparation de hernie inguinale, bilatérale, SAP | | |
| 53.11↔ | Réparation de hernie inguinale directe, bilatérale | | |
| 53.12↔ | Réparation de hernie inguinale indirecte, bilatérale | | |

procédure P65-3

| | | | |
|------------|--|------------|---|
| 93.90.00‡↔ | Ventilation assistée en pression positive continue (NIV non-invasive ventilation), SAP | 93.90.21‡↔ | BiPAP, instauration |
| 93.90.09‡↔ | Ventilation assistée en pression positive continue (NIV non-invasive ventilation), autre | 93.90.22‡↔ | Vérification ou optimisation d'une thérapie BiPAP instaurée précédemment |
| 93.90.10‡↔ | CPAP, SAP | 93.90.29‡↔ | BiPAP, autre |
| 93.90.11‡↔ | CPAP, instauration | 96.a1.00‡↔ | Ventilation mécanique et assistance respiratoire chez le nouveau-né et le nourrisson, SAP |
| 93.90.12‡↔ | Vérification ou optimisation d'une thérapie CPAP instaurée précédemment | 96.a1.12‡↔ | Ventilation mécanique par pression positive continue et assistance respiratoire chez le nouveau-né et le nourrisson |
| 93.90.19‡↔ | CPAP, autre | 96.a1.99‡↔ | Ventilation mécanique et assistance respiratoire chez le nouveau-né et le nourrisson, autre |
| 93.90.20‡↔ | BiPAP, SAP | | |

procédure P65-4

| | | | |
|------------|--|------------|---|
| 00.11‡↔ | Perfusion de drotrecogin alpha activé | 99.04.10‡↔ | Transfusion de globules rouges concentrés, 266 UT à 280 UT |
| 00.17‡↔ | Perfusion d'agent vasopresseur | 99.04.1p‡↔ | Transfusion de globules rouges concentrés, 281 UT et plus |
| 99.01‡↔ | Échange de transfusion | 99.04.99‡↔ | Transfusion de globules rouges concentrés, autre |
| 99.04.00‡↔ | Transfusion de globules rouges concentrés, SAP | 99.05.11‡↔ | Transfusion de concentrés de plaquettes, 4 à 5 concentrés |
| 99.04.10‡↔ | Transfusion de globules rouges concentrés, 1 à 5 UT | 99.05.12‡↔ | Transfusion de concentrés de plaquettes, 6 à 8 concentrés |
| 99.04.11‡↔ | Transfusion de globules rouges concentrés, 6 à 10 UT | 99.05.13‡↔ | Transfusion de concentrés de plaquettes, 9 à 12 concentrés |
| 99.04.12‡↔ | Transfusion de globules rouges concentrés, 11 à 15 UT | 99.05.14‡↔ | Transfusion de concentrés de plaquettes, 13 à 15 concentrés |
| 99.04.14‡↔ | Transfusion de globules rouges concentrés, 16 UT à 20 UT | 99.05.16‡↔ | Transfusion de concentrés de plaquettes, 16 à 18 concentrés |
| 99.04.15‡↔ | Transfusion de globules rouges concentrés, 21 UT à 30 UT | 99.05.17‡↔ | Transfusion de concentrés de plaquettes, 19 à 21 concentrés |
| 99.04.16‡↔ | Transfusion de globules rouges concentrés, 31 UT à 40 UT | 99.05.18‡↔ | Transfusion de concentrés de plaquettes, 22 à 24 concentrés |
| 99.04.17‡↔ | Transfusion de globules rouges concentrés, 41 UT à 50 UT | 99.05.19‡↔ | Transfusion de concentrés de plaquettes, 25 à 27 concentrés |
| 99.04.18‡↔ | Transfusion de globules rouges concentrés, 51 UT à 60 UT | 99.05.1a‡↔ | Transfusion de concentrés de plaquettes, 28 à 30 concentrés |
| 99.04.19‡↔ | Transfusion de globules rouges concentrés, 61 UT à 70 UT | 99.05.1b‡↔ | Transfusion de concentrés de plaquettes, 31 à 36 concentrés |
| 99.04.1a‡↔ | Transfusion de globules rouges concentrés, 71 UT à 80 UT | 99.05.1c‡↔ | Transfusion de concentrés de plaquettes, 37 à 42 concentrés |
| 99.04.1b‡↔ | Transfusion de globules rouges concentrés, 81 UT à 90 UT | 99.05.1d‡↔ | Transfusion de concentrés de plaquettes, 43 à 48 concentrés |
| 99.04.1c‡↔ | Transfusion de globules rouges concentrés, 91 UT à 100 UT | 99.05.1e‡↔ | Transfusion de concentrés de plaquettes, 49 à 54 concentrés |
| 99.04.1d‡↔ | Transfusion de globules rouges concentrés, 101 UT à 115 UT | 99.05.1f‡↔ | Transfusion de concentrés de plaquettes, 55 à 60 concentrés |
| 99.04.1e‡↔ | Transfusion de globules rouges concentrés, 116 UT à 130 UT | 99.05.1g‡↔ | Transfusion de concentrés de plaquettes, 61 à 66 concentrés |
| 99.04.1f‡↔ | Transfusion de globules rouges concentrés, 131 UT à 145 UT | 99.05.1h‡↔ | Transfusion de concentrés de plaquettes, 67 à 72 concentrés |
| 99.04.1g‡↔ | Transfusion de globules rouges concentrés, 146 UT à 160 UT | 99.05.1i‡↔ | Transfusion de concentrés de plaquettes, 73 à 78 concentrés |
| 99.04.1h‡↔ | Transfusion de globules rouges concentrés, 161 UT à 175 UT | 99.05.1j‡↔ | Transfusion de concentrés de plaquettes, 79 à 84 concentrés |
| 99.04.1i‡↔ | Transfusion de globules rouges concentrés, 176 UT à 190 UT | 99.05.1k‡↔ | Transfusion de concentrés de plaquettes, 85 à 90 concentrés |
| 99.04.1j‡↔ | Transfusion de globules rouges concentrés, 191 UT à 205 UT | 99.05.1l‡↔ | Transfusion de concentrés de plaquettes, 91 à 96 concentrés |
| 99.04.1k‡↔ | Transfusion de globules rouges concentrés, 206 UT à 220 UT | 99.05.1m‡↔ | Transfusion de concentrés de plaquettes, 97 à 102 concentrés |
| 99.04.1l‡↔ | Transfusion de globules rouges concentrés, 221 UT à 235 UT | | |
| 99.04.1m‡↔ | Transfusion de globules rouges concentrés, 236 UT à 250 UT | 99.05.1n‡↔ | Transfusion de concentrés de plaquettes, 103 à 108 concentrés |
| | | 99.05.1o‡↔ | Transfusion de concentrés de plaquettes, 109 à 114 concentrés |
| | | 99.05.1p‡↔ | Transfusion de concentrés de plaquettes, 115 à 120 concentrés |

| | | | |
|------------|---|------------|---|
| 99.05.1q†↔ | Transfusion de concentrés de plaquettes, 121 à 126 concentrés | 99.05.38†↔ | Transfusion de concentrés de plaquettes d'aphérèse, 13 à 15 concentrés |
| 99.05.1r†↔ | Transfusion de concentrés de plaquettes, 127 concentrés et plus | 99.05.39†↔ | Transfusion de concentrés de plaquettes d'aphérèse, 16 à 18 concentrés |
| 99.05.20†↔ | Transfusion de concentrés de plaquettes du patient, SAP | 99.05.3a†↔ | Transfusion de concentrés de plaquettes d'aphérèse, 19 à 21 concentrés |
| 99.05.21†↔ | Transfusion de concentrés de plaquettes du patient, 1 à 3 concentrés | 99.05.3b†↔ | Transfusion de concentrés de plaquettes d'aphérèse, 22 à 24 concentrés |
| 99.05.22†↔ | Transfusion de concentrés de plaquettes du patient, 4 à 5 concentrés | 99.05.3c†↔ | Transfusion de concentrés de plaquettes d'aphérèse, 25 à 27 concentrés |
| 99.05.23†↔ | Transfusion de concentrés de plaquettes du patient, 6 à 8 concentrés | 99.05.3d†↔ | Transfusion de concentrés de plaquettes d'aphérèse, 28 à 30 concentrés |
| 99.05.24†↔ | Transfusion de concentrés de plaquettes du patient, 9 à 12 concentrés | 99.05.3e†↔ | Transfusion de concentrés de plaquettes d'aphérèse, 31 à 36 concentrés |
| 99.05.25†↔ | Transfusion de concentrés de plaquettes du patient, 13 à 15 concentrés | 99.05.3f†↔ | Transfusion de concentrés de plaquettes d'aphérèse, 37 à 42 concentrés |
| 99.05.26†↔ | Transfusion de concentrés de plaquettes du patient, 16 à 18 concentrés | 99.05.3g†↔ | Transfusion de concentrés de plaquettes d'aphérèse, 43 à 48 concentrés |
| 99.05.27†↔ | Transfusion de concentrés de plaquettes du patient, 19 à 21 concentrés | 99.05.3h†↔ | Transfusion de concentrés de plaquettes d'aphérèse, 49 à 54 concentrés |
| 99.05.28†↔ | Transfusion de concentrés de plaquettes du patient, 22 à 24 concentrés | 99.05.3i†↔ | Transfusion de concentrés de plaquettes d'aphérèse, 55 à 60 concentrés |
| 99.05.29†↔ | Transfusion de concentrés de plaquettes du patient, 25 à 27 concentrés | 99.05.3j†↔ | Transfusion de concentrés de plaquettes d'aphérèse, 61 à 66 concentrés |
| 99.05.2a†↔ | Transfusion de concentrés de plaquettes du patient, 28 à 30 concentrés | 99.05.3k†↔ | Transfusion de concentrés de plaquettes d'aphérèse, 67 à 82 concentrés |
| 99.05.2b†↔ | Transfusion de concentrés de plaquettes du patient, 31 à 33 concentrés | 99.05.3l†↔ | Transfusion de concentrés de plaquettes d'aphérèse, 83 à 88 concentrés |
| 99.05.2c†↔ | Transfusion de concentrés de plaquettes du patient, 34 à 36 concentrés | 99.05.3m†↔ | Transfusion de concentrés de plaquettes d'aphérèse, 89 à 94 concentrés |
| 99.05.2d†↔ | Transfusion de concentrés de plaquettes du patient, 37 à 39 concentrés | 99.05.3n†↔ | Transfusion de concentrés de plaquettes d'aphérèse, 95 à 100 concentrés |
| 99.05.2e†↔ | Transfusion de concentrés de plaquettes du patient, 40 à 42 concentrés | 99.05.3o†↔ | Transfusion de concentrés de plaquettes d'aphérèse, 101 à 106 concentrés |
| 99.05.2f†↔ | Transfusion de concentrés de plaquettes du patient, 43 à 45 concentrés | 99.05.3p†↔ | Transfusion de concentrés de plaquettes d'aphérèse, 107 à 112 concentrés |
| 99.05.2g†↔ | Transfusion de concentrés de plaquettes du patient, 46 à 48 concentrés | 99.05.3q†↔ | Transfusion de concentrés de plaquettes d'aphérèse, 113 à 118 concentrés |
| 99.05.2h†↔ | Transfusion de concentrés de plaquettes du patient, 49 à 51 concentrés | 99.05.3r†↔ | Transfusion de concentrés de plaquettes d'aphérèse, 119 concentrés et plus |
| 99.05.2i†↔ | Transfusion de concentrés de plaquettes du patient, 52 à 54 concentrés | 99.07.00†↔ | Transfusion d'autre sérum, SAP |
| 99.05.2j†↔ | Transfusion de concentrés de plaquettes du patient, 55 à 57 concentrés | 99.07.10†↔ | Transfusion de plasma, 1 à 5 UT |
| 99.05.2k†↔ | Transfusion de concentrés de plaquettes du patient, 58 à 60 concentrés | 99.07.12†↔ | Transfusion de plasma, 6 UT à 10 UT |
| 99.05.2l†↔ | Transfusion de concentrés de plaquettes du patient, 61 à 63 concentrés | 99.07.13†↔ | Transfusion de plasma, 11 UT à 15 UT |
| 99.05.2m†↔ | Transfusion de concentrés de plaquettes du patient, 64 à 66 concentrés | 99.07.14†↔ | Transfusion de plasma, 16 UT à 20 UT |
| 99.05.2n†↔ | Transfusion de concentrés de plaquettes du patient, 67 à 69 concentrés | 99.07.15†↔ | Transfusion de plasma, 21 UT à 30 UT |
| 99.05.2o†↔ | Transfusion de concentrés de plaquettes du patient, 70 concentrés et plus | 99.07.19†↔ | Transfusion de plasma, 31 UT et plus |
| 99.05.30†↔ | Transfusion de concentrés de plaquettes d'aphérèse, 1 concentré | 99.07.99†↔ | Transfusion d'autre sérum, autre |
| 99.05.32†↔ | Transfusion de concentrés de plaquettes d'aphérèse, 2 concentrés | 99.08†↔ | Injection de substitut du sang |
| 99.05.33†↔ | Transfusion de concentrés de plaquettes d'aphérèse, 3 concentrés | 99.09.00†↔ | Transfusion de lymphocytes d'un donneur |
| 99.05.34†↔ | Transfusion de concentrés de plaquettes d'aphérèse, 4 concentrés | 99.09.10†↔ | Transfusion de granulocytes, 1 à 5 concentrés |
| 99.05.35†↔ | Transfusion de concentrés de plaquettes d'aphérèse, 5 concentrés | 99.09.12†↔ | Transfusion de granulocytes, 6 à 1 concentrés |
| 99.05.36†↔ | Transfusion de concentrés de plaquettes d'aphérèse, 6 à 8 concentrés | 99.09.13†↔ | Transfusion de granulocytes, 11 à 15 concentrés |
| 99.05.37†↔ | Transfusion de concentrés de plaquettes d'aphérèse, 9 à 12 concentrés | 99.09.14†↔ | Transfusion de granulocytes, 16 à 20 concentrés |
| | | 99.09.15†↔ | Transfusion de granulocytes, 21 concentrés et plus |
| | | 99.09.20†↔ | Transfusion de lymphocytes d'un donneur, de source tierce |
| | | 99.09.21†↔ | Transfusion de lymphocytes, 1 à 5 concentrés |
| | | 99.09.22†↔ | Transfusion de lymphocytes, 6 concentrés et plus |
| | | 99.09.30†↔ | Transfusion de leucocytes cultivés ex vivo |
| | | 99.15†↔ | Perfusion parentérale de substances nutritives concentrées |
| | | 99.18†↔ | Injection ou perfusion d'électrolytes |
| | | 99.1a†↔ | Injection, perfusion ou administration orale de bêta-bloquants dans le traitement de l'hémangiome infantile chez le nouveau-né et le nourrisson |
| | | 99.83†↔ | Autre photothérapie |

ADRG P66**Nouveau-né, poids à l'admission 2000 - 2499 g sans procédure opératoire significative, sans ventilation artificielle > 95 heures ou nouveau-né jumeau, poids à l'admission > 2499 g sans procédure opératoire, sans ventilation artificielle > 95 heures, sans problème ou un jour d'hospitalisation**

(Poids à l'admission < 2500 g ou Poids à l'admission > 2499 g et (chaque procédures opératoires à l'exception de tableau P66-5 ou Durée de la ventilation artificielle > 95 heures) ou Poids à l'admission > 2499 g et aucun(e) procédure opératoire et aucun(e) procédure dans tableau P66-6 et Durée de la ventilation artificielle < 25 heures et aucun(e) diagnostic dans tableau P66-1 et (Durée de séjour égale 1 jour ou procédure pas dans le tableau P66-7 et aucun(e) diagnostic dans tableau P66-2) et diagnostic dans le tableau P66-3) et pas [chaque procédures opératoires à l'exception de tableau P66-5 ou Durée de la ventilation artificielle > 95 heures]

DRG P66A**Nouveau-né, poids à l'admission 2000 - 2499 g sans procédure opératoire significative, sans ventilation artificielle > 95 heures, avec plusieurs problèmes sévères**

(Procédure dans le tableau P66-6 ou Durée de la ventilation artificielle > 24 heures ou Problème grave chez le nouveau-né) et (Plusieurs problèmes graves chez le nouveau-né ou diagnostic dans le tableau P66-4)

DRG P66B**Nouveau-né, poids à l'admission 2000 - 2499 g sans procédure opératoire significative, avec ventilation artificielle > 24 et < 96 heures ou avec problème sévère**

Procédure dans le tableau P66-6 ou Durée de la ventilation artificielle > 24 heures ou Problème grave chez le nouveau-né

DRG P66C**Nouveau-né, poids à l'admission 2000 - 2499 g sans procédure opératoire significative, sans ventilation artificielle > 24 heures, avec autre problème**

Poids à l'admission < 2500 g et (au moins un(e) procédure dans le tableau P66-8 ou diagnostic dans le tableau P66-2)

DRG P66D**Nouveau-né, poids à l'admission 2000 - 2499 g sans procédure opératoire significative, sans ventilation artificielle > 24 heures, sans problème ou nouveau-né jumeau, poids à l'admission > 2499 g sans procédure opératoire, sans ventilation artificielle > 95 heures, sans problème ou un jour d'hospitalisation****diagnostic P66-1**

| | | | |
|-------|--|-------|---|
| A01.0 | Fièvre typhoïde | A08.1 | Gastro-entéropathie aiguë à l'agent de Norwalk |
| A01.1 | Paratyphoïde A | A08.5 | Autres infections intestinales précisées |
| A01.2 | Paratyphoïde B | A09.0 | Autres gastro-entérites et colites non précisées d'origine infectieuse |
| A01.3 | Paratyphoïde C | A09.9 | Autres gastro-entérites et colites SAI d'origine non précisée |
| A01.4 | Paratyphoïde, sans précision | A15.0 | Tuberculose pulmonaire, confirmée par examen microscopique de l'expectoration, avec ou sans culture ou par procédé de biologie moléculaire |
| A02.0 | Entérite à Salmonella | A15.1 | Tuberculose pulmonaire, confirmée par culture seulement |
| A02.1 | Septicémie à Salmonella | A15.2 | Tuberculose pulmonaire, avec confirmation histologique |
| A02.2 | Infection localisée à Salmonella | A15.3 | Tuberculose pulmonaire, avec confirmation, moyen autre et non précisé |
| A02.8 | Autres infections précisées à Salmonella | A15.7 | Primo-infection tuberculeuse de l'appareil respiratoire, avec confirmation bactériologique, par biologie moléculaire et histologique |
| A02.9 | Infection à Salmonella, sans précision | A15.9 | Tuberculose de l'appareil respiratoire sans précision, avec confirmation bactériologique, par biologie moléculaire et histologique |
| A03.0 | Shigellose à Shigella dysenteriae | A16.0 | Tuberculose pulmonaire, avec examens bactériologique, par biologie moléculaire et histologique négatifs |
| A03.1 | Shigellose à Shigella flexneri | A16.1 | Tuberculose pulmonaire, sans examen bactériologique, par biologie moléculaire et histologique |
| A03.2 | Shigellose à Shigella boydii | A16.2 | Tuberculose pulmonaire, sans mention de confirmation bactériologique, par biologie moléculaire ou histologique |
| A03.3 | Shigellose à Shigella sonnei | A16.7 | Primo-infection tuberculeuse de l'appareil respiratoire, sans mention de confirmation bactériologique, par biologie moléculaire ou histologique |
| A03.8 | Autres shigelloses | A16.9 | Tuberculose de l'appareil respiratoire sans précision, sans mention de confirmation bactériologique, par biologie moléculaire ou histologique |
| A03.9 | Shigellose, sans précision | A17.0 | Méningite tuberculeuse {G01} |
| A04.0 | Infection entéropathogène à Escherichia coli | | |
| A04.1 | Infection entérotoxigène à Escherichia coli | | |
| A04.2 | Infection entéro-invasive à Escherichia coli | | |
| A04.3 | Infection entéro-hémorragique à Escherichia coli | | |
| A04.4 | Autres infections intestinales à Escherichia coli | | |
| A04.5 | Entérite à Campylobacter | | |
| A04.6 | Entérite à Yersinia enterocolitica | | |
| A04.7 | Entérocolite à Clostridium difficile | | |
| A04.8 | Autres infections intestinales bactériennes précisées | | |
| A05.0 | Intoxication alimentaire à staphylocoques | | |
| A05.1 | Botulisme | | |
| A05.2 | Intoxication alimentaire à Clostridium perfringens [Clostridium welchii] | | |
| A05.3 | Intoxication alimentaire à Vibrio parahaemolyticus | | |

| | | | |
|--------|---|--------|---|
| A17.1 | Tuberculome méningé {G07} | A98.3 | Maladie de Marburg |
| A17.8 | Autres formes de tuberculose du système nerveux | A98.5 | Fièvre hémorragique avec syndrome rénal |
| A17.9 | Tuberculose du système nerveux, sans précision {G99.8} | B00.0 | Eczéma herpétique |
| A18.5 | Tuberculose de l'œil | B00.1 | Dermite vésiculaire due au virus de l'herpès |
| A26.0 | Erysipéloïde cutanée | B00.2 | Gingivo-stomatite et pharyngo-amygdalite due au virus de l'herpès |
| A26.7 | Septicémie à Erysipelothrix | B00.3 | Méningite due au virus de l'herpès {G02.0} |
| A26.8 | Autres formes d'érysipéloïde | B00.4 | Encéphalite due au virus de l'herpès {G05.1} |
| A26.9 | Erysipéloïde, sans précision | B00.5 | Affections oculaires dues au virus de l'herpès |
| A27.0 | Leptospirose ictéro-hémorragique [Maladie de Weil] | B00.7 | Maladie disséminée due au virus de l'herpès |
| A27.8 | Autres formes de leptospirose | B00.8 | Autres formes d'infection due au virus de l'herpès |
| A27.9 | Leptospirose, sans précision | B00.9 | Infection due au virus de l'herpès, sans précision |
| A28.0 | Pasteurellose | B01.0 | Méningite varicelleuse {G02.0} |
| A28.1 | Maladie des griffes du chat | B01.1 | Encéphalite varicelleuse {G05.1} |
| A28.2 | Yersiniose extra-intestinale | B01.2 | Pneumonie varicelleuse {J17.1} |
| A28.8 | Autres anthrozoonoses bactériennes précisées, non classées ailleurs | B01.8 | Varicelle avec autres complications |
| A28.9 | Anthrozoonose bactérienne, sans précision | B01.9 | Varicelle sans complication |
| A32.0 | Listériose cutanée | B02.0 | Encéphalite zostérienne {G05.1} |
| A32.1 | Méningite et méningo-encéphalite listériennes | B02.1 | Méningite zostérienne {G02.0} |
| A32.7 | Septicémie listérienne | B02.2 | Zona accompagné d'autres manifestations neurologiques |
| A32.8 | Autres formes de listériose | B02.3 | Zona ophtalmique |
| A32.9 | Listériose, sans précision | B02.7 | Zona disséminé |
| A33 | Tétanos néonatal | B02.8 | Zona avec autres complications |
| A35 | Autres formes de tétanos | B02.9 | Zona sans complication |
| A37.0 | Coqueluche à Bordetella pertussis | B05.0 | Rougeole compliquée d'une encéphalite {G05.1} |
| A37.1 | Coqueluche à Bordetella parapertussis | B05.1 | Rougeole compliquée d'une méningite {G02.0} |
| A37.8 | Coqueluche due à d'autres espèces de Bordetella | B05.2 | Rougeole compliquée d'une pneumonie {J17.1} |
| A37.9 | Coqueluche, sans précision | B05.3 | Rougeole compliquée d'une otite moyenne {H67.1} |
| A39.0 | Méningite à méningocoques {G01} | B05.4 | Rougeole avec complications intestinales |
| A39.1 | Syndrome de Waterhouse-Friderichsen {E35.1} | B05.8 | Rougeole avec autres complications |
| A39.2 | Méningococcémie aiguë | B06.0 | Rubéole avec complications neurologiques |
| A39.3 | Méningococcémie chronique | B06.8 | Rubéole avec autres complications |
| A39.4 | Méningococcémie, sans précision | B08.5 | Pharyngite vésiculaire due à un entérovirus |
| A39.5 | Cardite à méningocoques | B15.0 | Hépatite A avec coma hépatique |
| A40.0 | Septicémie à streptocoques, groupe A | B15.9 | Hépatite A sans coma hépatique |
| A40.1 | Septicémie à streptocoques, groupe B | B16.0 | Hépatite aiguë B avec agent delta, avec coma hépatique |
| A40.2 | Septicémie à streptocoques, groupe D | B16.1 | Hépatite aiguë B avec agent delta, sans coma hépatique |
| A40.3 | Septicémie à Streptococcus pneumoniae | B16.2 | Hépatite aiguë B sans agent delta, avec coma hépatique |
| A40.8 | Autres septicémies à streptocoques | B16.9 | Hépatite aiguë B, sans agent delta et sans coma hépatique |
| A40.9 | Septicémie à streptocoques, sans précision | B17.0 | (Sur)infection aiguë par agent delta d'un sujet porteur de l'hépatite B |
| A41.0 | Septicémie à staphylocoques dorés | B17.1 | Hépatite aiguë C |
| A41.1 | Septicémie à d'autres staphylocoques précisés | B17.2 | Hépatite aiguë E |
| A41.2 | Septicémie à staphylocoques non précisés | B17.8 | Autres hépatites virales aiguës précisées |
| A41.3 | Septicémie à Haemophilus influenzae | B17.9 | Hépatite virale aiguë, sans précision |
| A41.4 | Septicémie à micro-organismes anaérobies | B18.0 | Hépatite virale chronique B avec agent delta |
| A41.51 | Septicémie: escherichia coli [E. coli] | B18.1 | Hépatite virale chronique B sans agent delta |
| A41.52 | Septicémie: pseudomonas | B18.2 | Hépatite virale chronique C |
| A41.58 | Septicémie: autres micro-organismes Gram négatif | B18.8 | Autres hépatites virales chroniques |
| A41.8 | Autres septicémies précisées | B18.9 | Hépatite virale chronique, sans précision |
| A46 | Erysipèle | B19.0 | Hépatite virale, sans précision, avec coma hépatique |
| A48.0 | Gangrène gazeuse | B19.9 | Hépatite virale, sans précision, sans coma hépatique |
| A48.1 | Maladie des légionnaires avec pneumonie | B20 | Immunodéficience humaine virale [VIH], à l'origine de maladies infectieuses et parasitaires |
| A48.2 | Maladie des légionnaires, sans signes pulmonaires [fièvre de Pontiac] | B21 | Immunodéficience humaine virale [VIH], à l'origine de tumeurs malignes |
| A50.0 | Syphilis congénitale précoce, symptomatique | B22 | Immunodéficience humaine virale [VIH], à l'origine d'autres affections précisées |
| A50.1 | Syphilis congénitale précoce, latente | B23.0 | Syndrome d'infection aiguë par VIH |
| A50.2 | Syphilis congénitale précoce, sans précision | B23.8 | Maladie par VIH à l'origine d'autres états précisés |
| A50.3 | Oculopathie syphilitique congénitale tardive | B24 | Immunodéficience humaine virale [VIH], sans précision |
| A50.4 | Syphilis congénitale nerveuse tardive [neuro-syphilis juvénile] | B25.0 | Pneumonie à cytomégalovirus {J17.1} |
| A71.1 | Phase active du trachome | B25.1 | Hépatite à cytomégalovirus {K77.0} |
| A74.8 | Autres infections à Chlamydia précisées | B25.2 | Pancréatite à cytomégalovirus {K87.1} |
| A81.1 | Panencéphalite sclérosante subaiguë | B25.80 | Infection à cytomégalovirus de l'appareil digestif |
| A86 | Encéphalite virale, sans précision | B25.88 | Autres infections à cytomégalovirus |
| A87.0 | Méningite à entérovirus {G02.0} | B25.9 | Maladie à cytomégalovirus, sans précision |
| A89 | Infection virale du système nerveux central, sans précision | B26.0 | Orchite ourlienne {N51.1} |
| A96.0 | Fièvre hémorragique de Junin | B26.1 | Méningite ourlienne {G02.0} |
| A96.1 | Fièvre hémorragique de Machupo | B26.2 | Encéphalite ourlienne {G05.1} |
| A96.2 | Fièvre de Lassa | | |
| A96.8 | Autres fièvres hémorragiques à arénavirus | | |
| A96.9 | Fièvre hémorragique à arénavirus, sans précision | | |

| | | | |
|--------|---|-------|---|
| B26.3 | Pancréatite ourlienne {K87.1} | B51.8 | Paludisme à Plasmodium vivax, avec autres complications |
| B26.8 | Oreillons avec autres complications | B51.9 | Paludisme à Plasmodium vivax, sans complication |
| B27.0 | Mononucléose due à herpès virus gamma | B52.0 | Paludisme à Plasmodium malariae, avec atteinte rénale |
| B27.1 | Mononucléose à cytomégalovirus | B52.8 | Paludisme à Plasmodium malariae, avec autres complications |
| B27.8 | Autres mononucléoses infectieuses | B52.9 | Paludisme à Plasmodium malariae, sans complication |
| B27.9 | Mononucléose infectieuse, sans précision | B53.0 | Paludisme à Plasmodium ovale |
| B30.1 | Conjonctivite due à un adénovirus {H13.1} | B53.1 | Paludisme à plasmodies simiennes |
| B30.3 | Conjonctivite hémorragique aiguë épidémique (entérovirale) {H13.1} | B53.8 | Autres paludismes, confirmés par examen parasitologique, non classés ailleurs |
| B33.2 | Cardite virale | B54 | Paludisme, sans précision |
| B34.0 | Infection adénovirale, sans précision | B58.0 | Oculopathie à Toxoplasma |
| B37.1 | Candidose pulmonaire | B58.1 | Hépatite à Toxoplasma {K77.0} |
| B37.2 | Candidose de la peau et des ongles | B58.2 | Méningo-encéphalite à Toxoplasma {G05.2} |
| B37.4 | Candidose d'autres localisations uro-génitales | B58.3 | Toxoplasmose pulmonaire {J17.3} |
| B37.5 | Méningite à Candida {G02.1} | B58.8 | Toxoplasmose avec atteinte d'autres organes |
| B37.6 | Endocardite à Candida {I39.8} | B58.9 | Toxoplasmose, sans précision |
| B37.81 | Œsophagite à Candida | B59 | Pneumocystose {J17.3} |
| B38.0 | Coccidioïdomycose pulmonaire aiguë | B97.0 | Adénovirus, cause de maladies classées dans d'autres chapitres |
| B38.1 | Coccidioïdomycose pulmonaire chronique | B97.1 | Entérovirus, cause de maladies classées dans d'autres chapitres |
| B38.2 | Coccidioïdomycose pulmonaire, sans précision | C00.0 | Tumeur maligne: Lèvre supérieure, bord libre |
| B38.3 | Coccidioïdomycose cutanée | C00.1 | Tumeur maligne: Lèvre inférieure, bord libre |
| B38.4 | Méningite à coccidioïdomycose {G02.1} | C00.2 | Tumeur maligne: Lèvre, sans précision, bord libre |
| B38.7 | Coccidioïdomycose disséminée | C00.3 | Tumeur maligne: Lèvre supérieure, face interne |
| B38.8 | Autres formes de coccidioïdomycose | C00.4 | Tumeur maligne: Lèvre inférieure, face interne |
| B39.0 | Histoplasmose pulmonaire aiguë à Histoplasma capsulatum | C00.5 | Tumeur maligne: Lèvre, sans précision, face interne |
| B39.1 | Histoplasmose pulmonaire chronique à Histoplasma capsulatum | C00.6 | Tumeur maligne: Commissure des lèvres |
| B39.2 | Histoplasmose pulmonaire à Histoplasma capsulatum, sans précision | C00.8 | Tumeur maligne: Lésion à localisations contiguës de la lèvre |
| B40.0 | Blastomycose pulmonaire aiguë | C00.9 | Tumeur maligne: Lèvre, sans précision |
| B40.1 | Blastomycose pulmonaire chronique | C01 | Tumeur maligne de la base de la langue |
| B40.2 | Blastomycose pulmonaire, sans précision | C02.0 | Tumeur maligne: Face dorsale de la langue |
| B40.3 | Blastomycose cutanée | C02.1 | Tumeur maligne: Pointe et bords latéraux de la langue |
| B40.7 | Blastomycose disséminée | C02.2 | Tumeur maligne: Face inférieure de la langue |
| B40.8 | Autres formes de blastomycose | C02.3 | Tumeur maligne: Deux tiers antérieurs de la langue, sans précision |
| B40.9 | Blastomycose, sans précision | C02.8 | Tumeur maligne: Lésion à localisations contiguës de la langue |
| B41.0 | Paracoccidioïdomycose pulmonaire | C02.9 | Tumeur maligne: Langue, sans précision |
| B41.7 | Paracoccidioïdomycose disséminée | C03.0 | Tumeur maligne: Gencive supérieure |
| B41.8 | Autres formes de paracoccidioïdomycose | C03.1 | Tumeur maligne: Gencive inférieure |
| B41.9 | Paracoccidioïdomycose, sans précision | C03.9 | Tumeur maligne: Gencive, sans précision |
| B44.0 | Aspergillose pulmonaire invasive | C04.0 | Tumeur maligne: Plancher antérieur de la bouche |
| B44.1 | Autres aspergilloses pulmonaires | C04.1 | Tumeur maligne: Plancher latéral de la bouche |
| B44.2 | Aspergillose amygdalienne | C04.8 | Tumeur maligne: Lésion à localisations contiguës du plancher de la bouche |
| B44.7 | Aspergillose disséminée | C04.9 | Tumeur maligne: Plancher de la bouche, sans précision |
| B44.8 | Autres formes d'aspergillose | C05.0 | Tumeur maligne: Voûte palatine |
| B44.9 | Aspergillose, sans précision | C05.1 | Tumeur maligne: Voile du palais |
| B45.0 | Cryptococcose pulmonaire | C05.2 | Tumeur maligne: Luette |
| B45.1 | Cryptococcose cérébrale | C05.8 | Tumeur maligne: Lésion à localisations contiguës du palais |
| B45.2 | Cryptococcose cutanée | C05.9 | Tumeur maligne: Palais, sans précision |
| B45.3 | Cryptococcose osseuse | C06.0 | Tumeur maligne: Muqueuse de la joue |
| B45.7 | Cryptococcose disséminée | C06.1 | Tumeur maligne: Vestibule de la bouche |
| B45.8 | Autres formes de cryptococcose | C06.2 | Tumeur maligne: Région rétromolaire |
| B45.9 | Cryptococcose, sans précision | C06.8 | Tumeur maligne: Lésion à localisations contiguës de la bouche, parties autres et non préciséesC |
| B46.0 | Mucormycose pulmonaire | C06.9 | Tumeur maligne: Bouche, sans précision |
| B46.1 | Mucormycose rhinocérébrale | C07 | Tumeur maligne de la glande parotide |
| B46.2 | Mucormycose gastro-intestinale | C08.0 | Tumeur maligne: Glande sous-mandibulaire |
| B46.3 | Mucormycose cutanée | C08.1 | Tumeur maligne: Glande sublinguale |
| B46.4 | Mucormycose disséminée | C08.8 | Tumeur maligne: Lésion à localisations contiguës des glandes salivaires principales |
| B46.5 | Mucormycose, sans précision | C08.9 | Tumeur maligne: Glande salivaire principale, sans précision |
| B46.8 | Autres zygomycoses | C09.0 | Tumeur maligne: Fosse amygdalienne |
| B46.9 | Zygomycose, sans précision | C09.1 | Tumeur maligne: Pilier de l'amygdale (antérieur) (postérieur) |
| B47.0 | Eumycétome | C09.8 | Tumeur maligne: Lésion à localisations contiguës de l'amygdale |
| B47.1 | Actinomycétome | C10.0 | Tumeur maligne: Sillon glosso-épiglottique |
| B48.2 | Allescheriase | C10.1 | Tumeur maligne: Face antérieure de l'épiglotte |
| B48.7 | Mycoses opportunistes | C10.2 | Tumeur maligne: Paroi latérale de l'oropharynx |
| B50.0 | Paludisme à Plasmodium falciparum avec complications cérébrales | C10.3 | Tumeur maligne: Paroi postérieure de l'oropharynx |
| B50.8 | Autres formes sévères et compliquées de paludisme à Plasmodium falciparum | C10.4 | Tumeur maligne: Fente branchiale |
| B50.9 | Paludisme à Plasmodium falciparum, sans précision | | |
| B51.0 | Paludisme à Plasmodium vivax, avec rupture de la rate | | |

| | | | |
|-------|--|--------|---|
| C10.8 | Tumeur maligne: Lésion à localisations contiguës de l'oropharynx | C24.0 | Tumeur maligne: Canal biliaire extra-hépatique |
| C10.9 | Tumeur maligne: Oropharynx, sans précision | C24.1 | Tumeur maligne: Ampoule de Vater |
| C11.0 | Tumeur maligne: Paroi supérieure du rhinopharynx | C24.8 | Tumeur maligne: Lésion à localisations contiguës des voies biliaires |
| C11.1 | Tumeur maligne: Paroi postérieure du rhinopharynx | C24.9 | Tumeur maligne: Voies biliaires, sans précision |
| C11.2 | Tumeur maligne: Paroi latérale du rhinopharynx | C25.0 | Tumeur maligne: Tête du pancréas |
| C11.3 | Tumeur maligne: Paroi antérieure du rhinopharynx | C25.1 | Tumeur maligne: Corps du pancréas |
| C11.8 | Tumeur maligne: Lésion à localisations contiguës de rhinopharynx | C25.2 | Tumeur maligne: Queue du pancréas |
| C11.9 | Tumeur maligne: Rhinopharynx, sans précision | C25.3 | Tumeur maligne: Canal pancréatique |
| C12 | Tumeur maligne du sinus piriforme | C25.4 | Tumeur maligne: Pancréas endocrine |
| C13.0 | Tumeur maligne: Région rétro-cricoïdienne | C25.7 | Tumeur maligne: Autres parties du pancréas |
| C13.1 | Tumeur maligne: Repli ary-épiglottique, versant hypopharyngé | C25.8 | Tumeur maligne: Lésion à localisations contiguës du pancréas |
| C13.2 | Tumeur maligne: Paroi postérieure de l'hypopharynx | C25.9 | Tumeur maligne: Pancréas, sans précision |
| C13.8 | Tumeur maligne: Lésion à localisations contiguës de l'hypopharynx | C26.0 | Tumeur maligne: Tractus intestinal, partie non précisée |
| C13.9 | Tumeur maligne: Hypopharynx, sans précision | C26.1 | Tumeur maligne: Rate |
| C14.0 | Tumeur maligne: Pharynx, sans précision | C26.8 | Tumeur maligne: Lésion à localisations contiguës de l'appareil digestif |
| C14.2 | Tumeur maligne: Anneau de Waldeyer | C26.9 | Tumeur maligne: Sièges mal définis de l'appareil digestif |
| C14.8 | Tumeur maligne: Lésion à localisations contiguës de la lèvre, de la cavité buccale et du pharynx | C30.0 | Tumeur maligne: Fosses nasales |
| C15.0 | Tumeur maligne: Œsophage cervical | C30.1 | Tumeur maligne: Oreille moyenne |
| C15.1 | Tumeur maligne: Œsophage thoracique | C31.0 | Tumeur maligne: Sinus maxillaire |
| C15.2 | Tumeur maligne: Œsophage abdominal | C31.1 | Tumeur maligne: Sinus ethmoïdal |
| C15.3 | Tumeur maligne: Tiers supérieur de l'œsophage | C31.2 | Tumeur maligne: Sinus frontal |
| C15.4 | Tumeur maligne: Tiers moyen de l'œsophage | C31.3 | Tumeur maligne: Sinus sphénoïdal |
| C15.5 | Tumeur maligne: Tiers inférieur de l'œsophage | C31.8 | Tumeur maligne: Lésion à localisations contiguës des sinus de la face |
| C15.8 | Tumeur maligne: Lésion à localisations contiguës de l'œsophage | C31.9 | Tumeur maligne: Sinus de la face, sans précision |
| C15.9 | Tumeur maligne: Œsophage, sans précision | C32.0 | Tumeur maligne: Glotte |
| C16.0 | Tumeur maligne: Cardia | C32.1 | Tumeur maligne: Etage sus-glottique |
| C16.1 | Tumeur maligne: Fundus | C32.2 | Tumeur maligne: Etage sous-glottique |
| C16.2 | Tumeur maligne: Corps de l'estomac | C32.3 | Tumeur maligne: Cartilage laryngé |
| C16.3 | Tumeur maligne: Antre pylorique | C32.8 | Tumeur maligne: Lésion à localisations contiguës du larynx |
| C16.4 | Tumeur maligne: Pylore | C32.9 | Tumeur maligne: Larynx, sans précision |
| C16.5 | Tumeur maligne: Petite courbure de l'estomac, sans précision | C33 | Tumeur maligne de la trachée |
| C16.6 | Tumeur maligne: Grande courbure de l'estomac, sans précision | C34.0 | Tumeur maligne: Bronche souche |
| C16.8 | Tumeur maligne: Lésion à localisations contiguës de l'estomac | C34.1 | Tumeur maligne: Lobe supérieur, bronches ou poumon |
| C16.9 | Tumeur maligne: Estomac, sans précision | C34.2 | Tumeur maligne: Lobe moyen, bronches ou poumon |
| C17.0 | Tumeur maligne: Duodénum | C34.3 | Tumeur maligne: Lobe inférieur, bronches ou poumon |
| C17.1 | Tumeur maligne: Jéjunum | C34.8 | Tumeur maligne: Lésion à localisations contiguës des bronches et du poumon |
| C17.2 | Tumeur maligne: Iléon | C34.9 | Tumeur maligne: Bronche ou poumon, sans précision |
| C17.3 | Tumeur maligne: Diverticule de Meckel | C37 | Tumeur maligne du thymus |
| C17.8 | Tumeur maligne: Lésion à localisations contiguës de l'intestin grêle | C38.0 | Tumeur maligne: Cœur |
| C17.9 | Tumeur maligne: Intestin grêle, sans précision | C38.1 | Tumeur maligne: Médiastin antérieur |
| C18.0 | Tumeur maligne: Cæcum | C38.2 | Tumeur maligne: Médiastin postérieur |
| C18.1 | Tumeur maligne: Appendice | C38.3 | Tumeur maligne: Médiastin, partie non précisée |
| C18.2 | Tumeur maligne: Côlon ascendant | C38.4 | Tumeur maligne: Plèvre |
| C18.3 | Tumeur maligne: Angle droit du côlon [hepatica] | C38.8 | Tumeur maligne: Lésion à localisations contiguës du cœur, du médiastin et de la plèvre |
| C18.4 | Tumeur maligne: Côlon transverse | C39.0 | Tumeur maligne: Voies respiratoires supérieures, partie non précisée |
| C18.5 | Tumeur maligne: Angle gauche du côlon [splénique] | C39.8 | Tumeur maligne: Lésion à localisations contiguës des organes respiratoires et intrathoraciques |
| C18.6 | Tumeur maligne: Côlon descendant | C39.9 | Tumeur maligne: sièges mal définis de l'appareil respiratoire |
| C18.7 | Tumeur maligne: Côlon sigmoïde | C40.0 | Tumeur maligne: Omoplate et os longs du membre supérieur |
| C18.8 | Tumeur maligne: Lésion à localisations contiguës du côlon | C40.1 | Tumeur maligne: Os courts du membre supérieur |
| C18.9 | Tumeur maligne: Côlon, sans précision | C40.2 | Tumeur maligne: Os longs du membre inférieur |
| C19 | Tumeur maligne de la jonction recto-sigmoïdienne | C40.3 | Tumeur maligne: Os courts du membre inférieur |
| C20 | Tumeur maligne du rectum | C40.8 | Tumeur maligne: Lésion à localisations contiguës des os et du cartilage articulaire des membres |
| C21.0 | Tumeur maligne: Anus, sans précision | C40.9 | Tumeur maligne: Os et cartilage articulaire d'un membre, sans précision |
| C21.1 | Tumeur maligne: Canal anal | C41.1 | Tumeur maligne: Mandibule |
| C21.2 | Tumeur maligne: Zone cloacale | C41.2 | Tumeur maligne: Rachis |
| C21.8 | Tumeur maligne: Lésion à localisations contiguës du rectum, de l'anus et du canal anal | C41.30 | Tumeur maligne des os et du cartilage articulaire: côtes |
| C22.0 | Carcinome hépatocellulaire | C41.31 | Tumeur maligne des os et du cartilage articulaire: sternum |
| C22.1 | Carcinome du canal biliaire intrahépatique | C41.32 | Tumeur maligne des os et du cartilage articulaire: clavicule |
| C22.2 | Hépatoblastome | C41.4 | Tumeur maligne: Pelvis |
| C22.3 | Angiosarcome du foie | C41.8 | Tumeur maligne: Lésion à localisations contiguës des os et du cartilage articulaire |
| C22.4 | Autres sarcomes du foie | C41.9 | Tumeur maligne: Os et cartilage articulaire, sans précision |
| C22.7 | Autres carcinomes du foie précisés | | |
| C22.9 | Tumeur maligne: Foie, sans précision | | |
| C23 | Tumeur maligne de la vésicule biliaire | | |

| | | | |
|-------|---|-------|---|
| C43.0 | Mélanome malin de la lèvre | C50.8 | Tumeur maligne: Lésion à localisations contiguës du sein |
| C43.1 | Mélanome malin de la paupière, y compris le canthus | C50.9 | Tumeur maligne: Sein, sans précision |
| C43.2 | Mélanome malin de l'oreille et du conduit auditif externe | C51.0 | Tumeur maligne: Grande lèvre |
| C43.3 | Mélanome malin de la face, parties autres et non précisées | C51.1 | Tumeur maligne: Petite lèvre |
| C43.4 | Mélanome malin du cuir chevelu et du cou | C51.2 | Tumeur maligne: Clitoris |
| C43.5 | Mélanome malin du tronc | C51.8 | Tumeur maligne: Lésion à localisations contiguës de la vulve |
| C43.6 | Mélanome malin du membre supérieur, y compris l'épaule | C51.9 | Tumeur maligne: Vulve, sans précision |
| C43.7 | Mélanome malin du membre inférieur, y compris la hanche | C52 | Tumeur maligne du vagin |
| C43.8 | Lésion à localisations contiguës d'un mélanome malin de la peau | C53.0 | Tumeur maligne: Endocol |
| C43.9 | Mélanome malin de la peau, sans précision | C53.1 | Tumeur maligne: Exocol |
| C44.0 | Tumeur maligne: Face cutanée de la lèvre | C53.8 | Tumeur maligne: Lésion à localisations contiguës du col de l'utérus |
| C44.1 | Tumeur maligne: Peau de la paupière, y compris le canthus | C53.9 | Tumeur maligne: Col de l'utérus, sans précision |
| C44.2 | Tumeur maligne: Peau de l'oreille et du conduit auditif externe | C54.0 | Tumeur maligne: Isthme de l'utérus |
| C44.3 | Tumeur maligne: Peau de la face, parties autres et non précisées | C54.1 | Tumeur maligne: Endomètre |
| C44.4 | Tumeur maligne: Peau du cuir chevelu et du cou | C54.2 | Tumeur maligne: Myomètre |
| C44.5 | Tumeur maligne: Peau du tronc | C54.3 | Tumeur maligne: Fond de l'utérus |
| C44.6 | Tumeur maligne: Peau du membre supérieur, y compris l'épaule | C54.8 | Tumeur maligne: Lésion à localisations contiguës du corps de l'utérus |
| C44.7 | Tumeur maligne: Peau du membre inférieur, y compris la hanche | C54.9 | Tumeur maligne: Corps de l'utérus, sans précision |
| C44.8 | Tumeur maligne: Lésion à localisations contiguës de la peau | C55 | Tumeur maligne de l'utérus, partie non précisée |
| C44.9 | Tumeur maligne de la peau, sans précision | C56 | Tumeur maligne de l'ovaire |
| C45.0 | Mésothéliome de la plèvre | C57.0 | Tumeur maligne: Trompe de Fallope |
| C45.1 | Mésothéliome du péritoine | C57.1 | Tumeur maligne: Ligament large |
| C45.2 | Mésothéliome du péricarde | C57.2 | Tumeur maligne: Ligament rond |
| C45.7 | Mésothéliome d'autres sièges | C57.3 | Tumeur maligne: Paramètre |
| C45.9 | Mésothéliome, sans précision | C57.4 | Tumeur maligne: Annexes de l'utérus, sans précision |
| C47.0 | Tumeur maligne: Nerfs périphériques de la tête, de la face et du cou | C57.7 | Tumeur maligne: Autres organes génitaux de la femme précisés |
| C47.1 | Tumeur maligne: Nerfs périphériques du membre supérieur, y compris l'épaule | C57.8 | Tumeur maligne: Lésion à localisations contiguës des organes génitaux de la femme |
| C47.2 | Tumeur maligne: Nerfs périphériques du membre inférieur, y compris la hanche | C57.9 | Tumeur maligne: Organe génital de la femme, sans précision |
| C47.3 | Tumeur maligne: Nerfs périphériques du thorax | C60.0 | Tumeur maligne: Prépuce |
| C47.4 | Tumeur maligne: Nerfs périphériques de l'abdomen | C60.1 | Tumeur maligne: Gland |
| C47.5 | Tumeur maligne: Nerfs périphériques du pelvis | C60.2 | Tumeur maligne: Corps de la verge |
| C47.6 | Tumeur maligne: Nerfs périphériques du tronc, sans précision | C60.8 | Tumeur maligne: Lésion à localisations contiguës de la verge |
| C47.8 | Tumeur maligne: Lésion à localisations contiguës des nerfs périphériques et du système nerveux autonome | C60.9 | Tumeur maligne: Verge, sans précision |
| C47.9 | Tumeur maligne: Nerfs périphériques et système nerveux autonome, sans précision | C62.0 | Tumeur maligne: Cryptorchidie |
| C48.0 | Tumeur maligne: Rétropéritoine | C62.1 | Tumeur maligne: Testicule descendu |
| C48.1 | Tumeur maligne: Parties précisées du péritoine | C62.9 | Tumeur maligne: Testicule, sans précision |
| C48.2 | Tumeur maligne: Péritoine, sans précision | C63.0 | Tumeur maligne: Epididyme |
| C48.8 | Tumeur maligne: Lésion à localisations contiguës du rétropéritoine et du péritoine | C63.1 | Tumeur maligne: Cordon spermatique |
| C49.0 | Tumeur maligne: Tissu conjonctif et autres tissus mous de la tête, de la face et du cou | C63.2 | Tumeur maligne: Scrotum |
| C49.1 | Tumeur maligne: Tissu conjonctif et autres tissus mous du membre supérieur, y compris l'épaule | C63.7 | Tumeur maligne: Autres organes génitaux de l'homme précisés |
| C49.2 | Tumeur maligne: Tissu conjonctif et autres tissus mous du membre inférieur, y compris la hanche | C63.8 | Tumeur maligne: Lésion à localisations contiguës des organes génitaux de l'homme |
| C49.3 | Tumeur maligne: Tissu conjonctif et autres tissus mous du thorax | C63.9 | Tumeur maligne: Organe génital de l'homme, sans précision |
| C49.4 | Tumeur maligne: Tissu conjonctif et autres tissus mous de l'abdomen | C64 | Tumeur maligne du rein, à l'exception du bassinet |
| C49.5 | Tumeur maligne: Tissu conjonctif et autres tissus mous du pelvis | C65 | Tumeur maligne du bassinet |
| C49.6 | Tumeur maligne: Tissu conjonctif et autres tissus mous du tronc, sans précision | C66 | Tumeur maligne de l'uretère |
| C49.8 | Tumeur maligne: Lésion à localisations contiguës du tissu conjonctif et des autres tissus mous | C67.0 | Tumeur maligne: Trigone de la vessie |
| C49.9 | Tumeur maligne: Tissu conjonctif et autres tissus mous, sans précision | C67.1 | Tumeur maligne: Dôme de la vessie |
| C50.0 | Tumeur maligne: Mamelon et aréole | C67.2 | Tumeur maligne: Paroi latérale de la vessie |
| C50.1 | Tumeur maligne: Partie centrale du sein | C67.3 | Tumeur maligne: Paroi antérieure de la vessie |
| C50.2 | Tumeur maligne: Quadrant supéro-interne du sein | C67.4 | Tumeur maligne: Paroi postérieure de la vessie |
| C50.3 | Tumeur maligne: Quadrant inféro-interne du sein | C67.5 | Tumeur maligne: Col vésical |
| C50.4 | Tumeur maligne: Quadrant supéro-externe du sein | C67.6 | Tumeur maligne: Orifice urétéral |
| C50.5 | Tumeur maligne: Quadrant inféro-externe du sein | C67.7 | Tumeur maligne: Ouraque |
| C50.6 | Tumeur maligne: Prolongement axillaire du sein | C67.8 | Tumeur maligne: Lésion à localisations contiguës de la vessie |
| | | C67.9 | Tumeur maligne: Vessie, sans précision |
| | | C68.0 | Tumeur maligne: Urètre |
| | | C68.1 | Tumeur maligne: Glande urétrale |
| | | C68.8 | Tumeur maligne: Lésion à localisations contiguës des organes urinaires |
| | | C68.9 | Tumeur maligne: Organe urinaire, sans précision |
| | | C69.0 | Tumeur maligne: Conjonctive |
| | | C69.1 | Tumeur maligne: Cornée |
| | | C69.2 | Tumeur maligne: Rétine |
| | | C69.3 | Tumeur maligne: Choroïde |
| | | C69.4 | Tumeur maligne: Corps ciliaire |
| | | C69.5 | Tumeur maligne: Glande lacrymale et canal lacrymal |

| | | | |
|-------|--|--------|---|
| C69.6 | Tumeur maligne: Orbite | C79.1 | Tumeur maligne secondaire de la vessie et des organes urinaires, autres et non précisés |
| C69.8 | Tumeur maligne: Lésion à localisations contiguës de l'œil et de ses annexes | C79.2 | Tumeur maligne secondaire de la peau |
| C69.9 | Tumeur maligne: Œil, sans précision | C79.3 | Tumeur maligne secondaire du cerveau et des méninges cérébrales |
| C70.0 | Tumeur maligne: Méninges cérébrales | C79.4 | Tumeur maligne secondaire de parties du système nerveux, autres et non précisées |
| C70.1 | Tumeur maligne: Méninges rachidiennes | C79.5 | Tumeur maligne secondaire des os et de la moelle osseuse |
| C70.9 | Tumeur maligne: Méninges, sans précision | C79.6 | Tumeur maligne secondaire de l'ovaire |
| C71.0 | Tumeur maligne: Encéphale, sauf lobes et ventricules | C79.7 | Tumeur maligne secondaire de la glande surrénale |
| C71.1 | Tumeur maligne: Lobe frontal | C79.81 | Tumeur maligne secondaire du sein |
| C71.2 | Tumeur maligne: Lobe temporal | C79.82 | Tumeur maligne secondaire des organes génitaux |
| C71.3 | Tumeur maligne: Lobe pariétal | C79.83 | Tumeur maligne secondaire du péricarde |
| C71.4 | Tumeur maligne: Lobe occipital | C79.84 | Autres tumeurs malignes secondaires du cœur |
| C71.5 | Tumeur maligne: Ventricule cérébral | C79.88 | Autres tumeurs secondaires malignes d'autres localisations précisées |
| C71.6 | Tumeur maligne: Cervelet | C81.0 | Maladie de Hodgkin: Prédominance lymphocytaire |
| C71.7 | Tumeur maligne: Tronc cérébral | C81.1 | Lymphome de Hodgkin (classique) avec sclérose nodulaire |
| C71.8 | Tumeur maligne: Lésion à localisations contiguës de l'encéphale | C81.2 | Lymphome de Hodgkin (classique) à cellularité mixte |
| C71.9 | Tumeur maligne: Encéphale, sans précision | C81.3 | Lymphome de Hodgkin (classique) à déplétion lymphocytaire |
| C72.0 | Tumeur maligne: Moelle épinière | C81.4 | Lymphome de Hodgkin (classique) riche en lymphocytes |
| C72.1 | Tumeur maligne: Queue de cheval | C81.7 | Autres formes de lymphome de Hodgkin (classique) |
| C72.2 | Tumeur maligne: Nerf olfactif [Nerf crânien I] | C81.9 | Lymphome de Hodgkin, sans précision |
| C72.3 | Tumeur maligne: Nerf optique [Nerf crânien II] | C82.0 | Lymphome folliculaire de grade I |
| C72.4 | Tumeur maligne: Nerf auditif [Nerf crânien VIII] | C82.1 | Lymphome folliculaire de grade II |
| C72.5 | Tumeur maligne: Nerfs crâniens, autres et non précisés | C82.2 | Lymphome folliculaire de grade III, sans précision |
| C72.8 | Tumeur maligne: Lésion à localisations contiguës de l'encéphale et d'autres parties du système nerveux central | C82.3 | Lymphome folliculaire de grade IIIa |
| C72.9 | Tumeur maligne: Système nerveux central, sans précision | C82.4 | Lymphome folliculaire de grade IIIb |
| C73 | Tumeur maligne de la thyroïde | C82.5 | Lymphome centrofolliculaire diffus |
| C74.0 | Tumeur maligne: Cortex de la surrénale | C82.6 | Lymphome centrofolliculaire cutané |
| C74.1 | Tumeur maligne: Médullosurrénale | C82.7 | Autres formes de lymphome, folliculaire |
| C74.9 | Tumeur maligne: Surrénale, sans précision | C82.9 | Lymphome folliculaire, sans précision |
| C75.0 | Tumeur maligne: Parathyroïde | C83.0 | Lymphome à petites cellules B |
| C75.1 | Tumeur maligne: Hypophyse | C83.1 | Lymphome à cellules du manteau |
| C75.2 | Tumeur maligne: Tractus cranio-pharyngien | C83.3 | Lymphome diffus à grandes cellules B |
| C75.3 | Tumeur maligne: Epiphyse [glande pinéale] | C83.5 | Lymphome lymphoblastique |
| C75.4 | Tumeur maligne: Corpuscule carotidien | C83.7 | Lymphome de Burkitt |
| C75.5 | Tumeur maligne: Glomus aortique et autres paraganglions | C83.8 | Autres lymphomes non folliculaires |
| C75.8 | Tumeur maligne: Atteinte pluriglandulaire, sans précision | C83.9 | Lymphome non folliculaire, sans précision |
| C75.9 | Tumeur maligne: Glande endocrine, sans précision | C84.0 | Mycosis fongoïde |
| C76.0 | Tumeur maligne: Tête, face et cou | C84.1 | Réticulose de Sézary |
| C76.1 | Tumeur maligne: Thorax | C84.4 | Lymphome périphérique à cellules T, non spécifié |
| C76.2 | Tumeur maligne: Abdomen | C84.5 | Autres lymphomes à cellules T/NK matures |
| C76.3 | Tumeur maligne: Pelvis | C84.6 | Lymphome anaplasique à grandes cellules, ALK positif |
| C76.4 | Tumeur maligne: Membre supérieur | C84.7 | Lymphome anaplasique à grandes cellules, ALK négatif |
| C76.5 | Tumeur maligne: Membre inférieur | C84.8 | Lymphome cutané à cellules T, sans précision |
| C76.7 | Tumeur maligne: Autres sièges mal définis | C84.9 | Lymphome à cellules T/NK matures, sans précision |
| C76.8 | Tumeur maligne: Lésion à localisations contiguës de sièges autres et mal définis | C85.1 | Lymphomes à cellules B, sans précision |
| C77.0 | Tumeur maligne: Ganglions lymphatiques de la tête, de la face et du cou | C85.2 | Lymphome médiastinal (thymique) à grandes cellules B |
| C77.1 | Tumeur maligne: Ganglions lymphatiques intrathoraciques | C85.7 | Autres types précisés de lymphome non hodgkinien |
| C77.2 | Tumeur maligne: Ganglions lymphatiques intra-abdominaux | C85.9 | Lymphome non hodgkinien, non précisé |
| C77.3 | Tumeur maligne: Ganglions lymphatiques de l'aisselle et du membre supérieur | C86.0 | Lymphome extranodal à cellules T/NK, type nasal |
| C77.4 | Tumeur maligne: Ganglions lymphatiques inguinaux et du membre inférieur | C86.1 | Lymphome hépatosplénique à cellules T |
| C77.5 | Tumeur maligne: Ganglions lymphatiques intrapelviens | C86.2 | Lymphome à cellules T de type entéropathique |
| C77.8 | Tumeur maligne: Ganglions lymphatiques de sièges multiples | C86.3 | Lymphome sous-cutané à cellules T de type panniculite |
| C77.9 | Tumeur maligne: Ganglion lymphatique, sans précision | C86.4 | Lymphome blastique à cellules NK |
| C78.0 | Tumeur maligne secondaire du poumon | C86.5 | Lymphome angio-immunoblastique à cellules T |
| C78.1 | Tumeur maligne secondaire du médiastin | C86.6 | Syndrome lymphoprolifératif cutané primitif à cellules T, CD30 positif |
| C78.2 | Tumeur maligne secondaire de la plèvre | C88.00 | Macroglobulinémie de Waldenström: Sans mention de rémission complète |
| C78.3 | Tumeur maligne secondaire des organes respiratoires, autres et non précisés | C88.01 | Macroglobulinémie de Waldenström: En rémission complète |
| C78.4 | Tumeur maligne secondaire de l'intestin grêle | C88.20 | Autre maladie des chaînes lourdes: Sans mention de rémission complète |
| C78.5 | Tumeur maligne secondaire du gros intestin et du rectum | C88.21 | Autre maladie des chaînes lourdes: En rémission complète |
| C78.6 | Tumeur maligne secondaire du rétropéritoine et du péritoine | C88.30 | Maladie immunoproliférative de l'intestin grêle: Sans mention de rémission complète |
| C78.7 | Tumeur maligne secondaire du foie et des voies biliaires intrahépatiques | C88.31 | Maladie immunoproliférative de l'intestin grêle: En rémission complète |
| C78.8 | Tumeur maligne secondaire des organes digestifs, autres et non précisés | | |
| C79.0 | Tumeur maligne secondaire du rein et du bassinot | | |

| | | | |
|--------|--|--------|---|
| C88.40 | Lymphome extranodal de la zone marginale à cellules B, lymphome des tissus lymphoïdes associés aux muqueuses [lymphome MALT]: Sans mention de rémission complète | C92.60 | Leucémie myéloïde aiguë avec anomalie 11q23: Sans mention de rémission complète |
| C88.41 | Lymphome extranodal de la zone marginale à cellules B, lymphome des tissus lymphoïdes associés aux muqueuses [lymphome MALT]: En rémission complète | C92.61 | Leucémie myéloïde aiguë avec anomalie 11q23: En rémission complète |
| C88.70 | Autres maladies immunoprolifératives malignes: Sans mention de rémission complète | C92.70 | Autres leucémies myéloïdes: Sans mention de rémission complète |
| C88.71 | Autres maladies immunoprolifératives malignes: En rémission complète | C92.71 | Autres leucémies myéloïdes: En rémission complète |
| C88.90 | Maladie immunoproliférative maligne, sans précision: Sans mention de rémission complète | C92.80 | Leucémie myéloïde aiguë avec dysplasie multilinéaire: Sans mention de rémission complète |
| C88.91 | Maladie immunoproliférative maligne, sans précision: En rémission complète | C92.81 | Leucémie myéloïde aiguë avec dysplasie multilinéaire: En rémission complète |
| C90.00 | Myélome multiple: Sans mention de rémission complète | C92.90 | Leucémie myéloïde, sans précision: Sans mention de rémission complète |
| C90.01 | Myélome multiple: En rémission complète | C92.91 | Leucémie myéloïde, sans précision: En rémission complète |
| C90.10 | Leucémie à plasmocytes: Sans mention de rémission complète | C93.00 | Leucémie monoblastique/monocytaire aiguë: Sans mention de rémission complète |
| C90.11 | Leucémie à plasmocytes: En rémission complète | C93.01 | Leucémie monoblastique/monocytaire aiguë: En rémission complète |
| C90.20 | Plasmocytome extramédullaire: Sans mention de rémission complète | C93.10 | Leucémie myélomonocytaire chronique: Sans mention de rémission complète |
| C90.21 | Plasmocytome extramédullaire: En rémission complète | C93.11 | Leucémie myélomonocytaire chronique: En rémission complète |
| C90.30 | Plasmocytome solitaire: Sans mention de rémission complète | C93.30 | Leucémie myélomonocytaire juvénile: Sans mention de rémission complète |
| C90.31 | Plasmocytome solitaire: En rémission complète | C93.31 | Leucémie myélomonocytaire juvénile: En rémission complète |
| C91.00 | Leucémie lymphoïde aiguë [LLA]: Sans mention de rémission complète | C93.70 | Autres leucémies monocytaires: Sans mention de rémission complète |
| C91.01 | Leucémie lymphoïde aiguë [LLA]: En rémission complète | C93.71 | Autres leucémies monocytaires: En rémission complète |
| C91.10 | Leucémie lymphoïde chronique [LLC] à cellules B: Sans mention de rémission complète | C93.90 | Leucémie monocyttaire, sans précision: Sans mention de rémission complète |
| C91.11 | Leucémie lymphoïde chronique [LLC] à cellules B: En rémission complète | C93.91 | Leucémie monocyttaire, sans précision: En rémission complète |
| C91.30 | Leucémie polylmphocytaire à cellules B: Sans mention de rémission complète | C94.00 | Polyglobulie primitive aiguë et érythroleucose: Sans mention de rémission complète |
| C91.31 | Leucémie polylmphocytaire à cellules B: En rémission complète | C94.01 | Polyglobulie primitive aiguë et érythroleucose: En rémission complète |
| C91.40 | Leucémie à tricholeucocytes: Sans mention de rémission complète | C94.20 | Leucémie aiguë à mégacaryocytes: Sans mention de rémission complète |
| C91.41 | Leucémie à tricholeucocytes: En rémission complète | C94.21 | Leucémie aiguë à mégacaryocytes: En rémission complète |
| C91.50 | Lymphome/leucémie à cellules T de l'adulte (associé(e) au HTLV-1): Sans mention de rémission complète | C94.30 | Leucémie à mastocytes: Sans mention de rémission complète |
| C91.51 | Lymphome/leucémie à cellules T de l'adulte (associé(e) au HTLV-1): En rémission complète | C94.31 | Leucémie à mastocytes: En rémission complète |
| C91.60 | Leucémie polylmphocytaire à cellules T: Sans mention de rémission complète | C94.40 | Panmyélose aiguë avec myélofibrose: Sans mention de rémission complète |
| C91.61 | Leucémie polylmphocytaire à cellules T: En rémission complète | C94.41 | Panmyélose aiguë avec myélofibrose: En rémission complète |
| C91.70 | Autres leucémies lymphoïdes: Sans mention de rémission complète | C94.60 | Maladie myélodysplasique et myéloproliférative, non classée ailleurs: Sans mention de rémission complète |
| C91.71 | Autres leucémies lymphoïdes: En rémission complète | C94.61 | Maladie myélodysplasique et myéloproliférative, non classée ailleurs: En rémission complète |
| C91.80 | LLA-B à cellules matures de type Burkitt: Sans mention de rémission complète | C94.70 | Autres leucémies précisées: Sans mention de rémission complète |
| C91.81 | LLA-B à cellules matures de type Burkitt: En rémission complète | C94.71 | Autres leucémies précisées: En rémission complète |
| C91.90 | Leucémie lymphoïde, sans précision: Sans mention de rémission complète | C95.00 | Leucémie aiguë à cellules non précisées: Sans mention de rémission complète |
| C91.91 | Leucémie lymphoïde, sans précision: En rémission complète | C95.01 | Leucémie aiguë à cellules non précisées: En rémission complète |
| C92.00 | Leucémie myéloblastique aiguë [LMA]: Sans mention de rémission complète | C95.70 | Autres leucémies à cellules non précisées: Sans mention de rémission complète |
| C92.01 | Leucémie myéloblastique aiguë [LMA]: En rémission complète | C95.71 | Autres leucémies à cellules non précisées: En rémission complète |
| C92.10 | Leucémie myéloïde chronique [LMC], BCR/ABL positive: Sans mention de rémission complète | C95.90 | Leucémie, sans précision: Sans mention de rémission complète |
| C92.11 | Leucémie myéloïde chronique [LMC], BCR/ABL positive: En rémission complète | C95.91 | Leucémie, sans précision: En rémission complète |
| C92.20 | Leucémie myéloïde chronique atypique, BCR/ABL négative: Sans mention de rémission complète | C96.0 | Histiocytose à cellules de Langerhans multifocale et multisystémique (disséminée) [Maladie d'Abt-Letterer-Siwe] |
| C92.21 | Leucémie myéloïde chronique atypique, BCR/ABL négative: En rémission complète | C96.2 | Tumeur maligne à mastocytes |
| C92.30 | Sarcome myéloïde: Sans mention de rémission complète | C96.4 | Sarcome à cellules dendritiques (cellules accessoires) |
| C92.31 | Sarcome myéloïde: En rémission complète | C96.7 | Autres tumeurs malignes précisées des tissus lymphoïde, hématopoïétique et apparentés |
| C92.40 | Leucémie promyélocytaire aiguë: Sans mention de rémission complète | C96.8 | Sarcome histiocytaire |
| C92.41 | Leucémie promyélocytaire aiguë: En rémission complète | C96.9 | Tumeur maligne des tissus lymphoïde, hématopoïétique et apparentés, sans précision |
| C92.50 | Leucémie myélomonocytaire aiguë: Sans mention de rémission complète | C97 | Tumeurs malignes de sièges multiples indépendants (primitifs) |
| C92.51 | Leucémie myélomonocytaire aiguë: En rémission complète | D10.0 | Tumeur bénigne: Lèvre |
| | | D10.1 | Tumeur bénigne: Langue |
| | | D10.2 | Tumeur bénigne: Plancher de la bouche |

| | | | |
|--------|--|-------|---|
| D10.3 | Tumeur bénigne: Parties de la bouche, autres et non précisées | D21.2 | Tumeur bénigne: Tissu conjonctif et autres tissus mous du membre inférieur, y compris la hanche |
| D10.5 | Tumeur bénigne: Autres parties de l'oropharynx | D21.3 | Tumeur bénigne: Tissu conjonctif et autres tissus mous du thorax |
| D10.6 | Tumeur bénigne: Rhinopharynx | D21.4 | Tumeur bénigne: Tissu conjonctif et autres tissus mous de l'abdomen |
| D10.7 | Tumeur bénigne: Hypopharynx | D21.5 | Tumeur bénigne: Tissu conjonctif et autres tissus mous du bassin |
| D10.9 | Tumeur bénigne: Pharynx, sans précision | D21.6 | Tumeur bénigne: Tissu conjonctif et autres tissus mous du tronc, sans précision |
| D11.0 | Tumeur bénigne: Glande parotïde | D21.9 | Tumeur bénigne: Tissu conjonctif et autres tissus mous, sans précision |
| D11.7 | Tumeur bénigne: Autres glandes salivaires principales | D24 | Tumeur bénigne du sein |
| D11.9 | Tumeur bénigne: Glande salivaire principale, sans précision | D25.0 | Léiomyome sous-muqueux de l'utérus |
| D12.0 | Tumeur bénigne: Cæcum | D25.1 | Léiomyome intramural de l'utérus |
| D12.1 | Tumeur bénigne: Appendice | D25.2 | Léiomyome sous-séreux de l'utérus |
| D12.2 | Tumeur bénigne: Clon ascendant | D25.9 | Léiomyome de l'utérus, sans précision |
| D12.3 | Tumeur bénigne: Clon transverse | D26.0 | Tumeur bénigne: Col de l'utérus |
| D12.4 | Tumeur bénigne: Clon descendant | D26.1 | Tumeur bénigne: Corps de l'utérus |
| D12.5 | Tumeur bénigne: Clon sigmoïde | D26.9 | Tumeur bénigne: Utérus, sans précision |
| D12.6 | Tumeur bénigne: Clon, sans précision | D27 | Tumeur bénigne de l'ovaire |
| D12.7 | Tumeur bénigne: Jonction recto-sigmoïdienne | D28.0 | Tumeur bénigne: Vulve |
| D12.8 | Tumeur bénigne: Rectum | D28.1 | Tumeur bénigne: Vagin |
| D12.9 | Tumeur bénigne: Anus et canal anal | D28.2 | Tumeur bénigne: Trompe et ligaments de l'utérus |
| D13.0 | Tumeur bénigne: Œsophage | D28.7 | Tumeur bénigne: Autres organes génitaux de la femme précisés |
| D13.1 | Tumeur bénigne: Estomac | D28.9 | Tumeur bénigne: Organe génital de la femme, sans précision |
| D13.2 | Tumeur bénigne: Duodénum | D29.0 | Tumeur bénigne: Verge |
| D13.3 | Tumeur bénigne: Parties de l'intestin grle, autres et non précisées | D29.1 | Tumeur bénigne: Prostate |
| D13.4 | Tumeur bénigne: Foie | D29.2 | Tumeur bénigne: Testicule |
| D13.5 | Tumeur bénigne: Voies biliaires extra-hépatiques | D29.3 | Tumeur bénigne: Epididyme |
| D13.6 | Tumeur bénigne: Pancréas | D29.4 | Tumeur bénigne: Scrotum |
| D13.7 | Tumeur bénigne: Pancréas endocrine | D29.7 | Tumeur bénigne: Autres organes génitaux de l'homme |
| D13.9 | Tumeur bénigne: Siges mal définis de l'appareil digestif | D29.9 | Tumeur bénigne: Organe génital de l'homme, sans précision |
| D14.0 | Tumeur bénigne: Oreille moyenne, fosses nasales et sinus de la face | D30.0 | Tumeur bénigne: Rein |
| D14.1 | Tumeur bénigne: Larynx | D30.1 | Tumeur bénigne: Bassinet rénal |
| D14.2 | Tumeur bénigne: Trache | D30.2 | Tumeur bénigne: Urtre |
| D14.3 | Tumeur bénigne: Bronches et poumon | D30.3 | Tumeur bénigne: Vessie |
| D14.4 | Tumeur bénigne: Appareil respiratoire, sans précision | D30.4 | Tumeur bénigne: Urtre |
| D15.0 | Tumeur bénigne: Thymus | D30.7 | Tumeur bénigne: Autres organes urinaires |
| D15.1 | Tumeur bénigne: Ceur | D30.9 | Tumeur bénigne: Organe urinaire, sans précision |
| D15.2 | Tumeur bénigne: Médiastin | D31.0 | Tumeur bénigne: Conjonctive |
| D15.7 | Tumeur bénigne: Autres organes intrathoraciques précisés | D31.1 | Tumeur bénigne: Corne |
| D15.9 | Tumeur bénigne: Organe intrathoracique, sans précision | D31.2 | Tumeur bénigne: Rtine |
| D16.0 | Tumeur bénigne: Omoplate et os longs du membre suprieur | D31.3 | Tumeur bénigne: Choroïde |
| D16.1 | Tumeur bénigne: Os courts du membre suprieur | D31.4 | Tumeur bénigne: Corps ciliaire |
| D16.2 | Tumeur bénigne: Os longs du membre inférieur | D31.5 | Tumeur bénigne: Glande lacrymale et canal lacrymal |
| D16.3 | Tumeur bénigne: Os courts du membre inférieur | D31.6 | Tumeur bénigne: Orbite, sans précision |
| D16.41 | Tumeur bénigne: Kraniofazial | D31.9 | Tumeur bénigne: Œil, sans précision |
| D16.42 | Tumeur bénigne: Maxillofazial | D32.0 | Tumeur bénigne: Mninges cérébrales |
| D16.5 | Tumeur bénigne: Maxillaire inférieur | D32.1 | Tumeur bénigne: Mninges rachidiennes |
| D16.6 | Tumeur bénigne: Rachis | D32.9 | Tumeur bénigne: Mninges, sans précision |
| D16.70 | Tumeur bénigne des os et du cartilage articulaire: ctes | D33.0 | Tumeur bénigne: Encphale, supratentorial |
| D16.71 | Tumeur bénigne des os et du cartilage articulaire: sternum | D33.1 | Tumeur bénigne: Encphale, infratentorial |
| D16.72 | Tumeur bénigne des os et du cartilage articulaire: clavicule | D33.2 | Tumeur bénigne: Encphale, sans précision |
| D16.8 | Tumeur bénigne: Bassin, sacrum et coccyx | D33.3 | Tumeur bénigne: Nerfs crniens |
| D16.9 | Tumeur bénigne: Os et cartilage articulaire, sans précision | D33.4 | Tumeur bénigne: Moelle pinire |
| D18.00 | Hmangiome, tout sige: Localisation non précise | D33.7 | Tumeur bénigne: Autres parties précises du systme nerveux central |
| D18.10 | Lymphangiome, tout sige: Hygroma kystique cervical | D33.9 | Tumeur bénigne: Systme nerveux central, sans précision |
| D18.11 | Lymphangiome, tout sige: Aisselle | D34 | Tumeur bénigne de la thyroïde |
| D18.12 | Lymphangiome, tout sige: Aine | D35.0 | Tumeur bénigne: Surrnale |
| D18.13 | Lymphangiome, tout sige: Rtroperitoneal | D35.1 | Tumeur bénigne: Parathyroïde |
| D18.18 | Lymphangiome, tout sige: Autres localisations | D35.2 | Tumeur bénigne: Hypophyse |
| D18.19 | Lymphangiome, tout sige: Localisation non précise | D35.3 | Tumeur bénigne: Canal cranio-pharyngien |
| D19.0 | Tumeur bénigne: Tissu msothlial de la plvre | D35.4 | Tumeur bénigne: Epiphyse [glande pinale] |
| D19.1 | Tumeur bénigne: Tissu msothlial du pritoine | D35.5 | Tumeur bénigne: Corpuscule carotidien |
| D19.7 | Tumeur bénigne: Tissu msothlial d'autres siges | D35.6 | Tumeur bénigne: Glomus aortique et autres paraganglions |
| D19.9 | Tumeur bénigne: Tissu msothlial, sans précision | D35.7 | Tumeur bénigne: Autres glandes endocrines précises |
| D20.0 | Tumeur bénigne: Rtroperitoine | D35.8 | Tumeur bénigne: Atteinte pluriglandulaire |
| D20.1 | Tumeur bénigne: Pritoine | D35.9 | Tumeur bénigne: Glande endocrine, sans précision |
| D21.0 | Tumeur bénigne: Tissu conjonctif et autres tissus mous de la tte, de la face et du cou | D36.0 | Tumeur bénigne: Ganglions lymphatiques |
| D21.1 | Tumeur bénigne: Tissu conjonctif et autres tissus mous du membre suprieur, y compris l'paule | | |

| | | | |
|--------|---|--------|---|
| D36.1 | Tumeur bénigne: Nerfs périphériques et du système nerveux autonome | D44.3 | Tumeurs à évolution imprévisible ou inconnue: Hypophyse |
| D36.7 | Tumeur bénigne: Autres sièges précisés | D44.4 | Tumeurs à évolution imprévisible ou inconnue: Canal cranio-pharyngien |
| D36.9 | Tumeur bénigne de siège non précisé | D44.5 | Tumeurs à évolution imprévisible ou inconnue: Epiphyse [glande pinéale] |
| D37.0 | Tumeurs à évolution imprévisible ou inconnue: Lèvre, cavité buccale et pharynx | D44.6 | Tumeurs à évolution imprévisible ou inconnue: Corpuscule carotidien |
| D37.1 | Tumeurs à évolution imprévisible ou inconnue: Estomac | D44.7 | Tumeurs à évolution imprévisible ou inconnue: Glomus aortique et autres paraganglions |
| D37.2 | Tumeurs à évolution imprévisible ou inconnue: Intestin grêle | D44.9 | Tumeurs à évolution imprévisible ou inconnue: Glande endocrine, sans précision |
| D37.3 | Tumeurs à évolution imprévisible ou inconnue: Appendice | D45 | Polyglobulie essentielle |
| D37.4 | Tumeurs à évolution imprévisible ou inconnue: Côlon | D46.0 | Anémie réfractaire non sidéroblastique, ainsi précisée |
| D37.5 | Tumeurs à évolution imprévisible ou inconnue: Rectum | D46.1 | Anémie réfractaire à sidéroblastes en couronne |
| D37.6 | Tumeurs à évolution imprévisible ou inconnue: Foie, vésicule et voies biliaires | D46.2 | Anémie réfractaire avec excès de blastes |
| D37.70 | Tumeur de la cavité buccale et des organes digestifs à évolution imprévisible ou inconnue: Pancréas | D46.4 | Anémie réfractaire, non précisée |
| D37.78 | Tumeur de la cavité buccale et des organes digestifs à évolution imprévisible ou inconnue: Autres organes digestifs | D46.5 | Anémie réfractaire avec dysplasie multilignées |
| D37.9 | Tumeurs à évolution imprévisible ou inconnue: Appareil digestif, sans précision | D46.6 | Syndrome myélodysplasique avec délétion isolée du chromosome 5 [del(5q)] |
| D38.0 | Tumeurs à évolution imprévisible ou inconnue: Larynx | D46.7 | Autres syndromes myélodysplasiques |
| D38.1 | Tumeurs à évolution imprévisible ou inconnue: Trachée, bronches et poumon | D46.9 | Syndrome myélodysplasique, sans précision |
| D38.2 | Tumeurs à évolution imprévisible ou inconnue: Plèvre | D47.0 | Tumeurs à histiocytes et mastocytes à évolution imprévisible et inconnue |
| D38.3 | Tumeurs à évolution imprévisible ou inconnue: Médiastin | D47.1 | Maladie myéloproliférative chronique |
| D38.4 | Tumeurs à évolution imprévisible ou inconnue: Thymus | D47.2 | Gammopathie monoclonale de signification indéterminée [GMSI] |
| D38.5 | Tumeurs à évolution imprévisible ou inconnue: Autres organes respiratoires | D47.3 | Thrombocyémie essentielle (hémorragique) |
| D38.6 | Tumeurs à évolution imprévisible ou inconnue: Appareil respiratoire, sans précision | D47.4 | Ostéomyélobiose |
| D39.0 | Tumeurs à évolution imprévisible ou inconnue: Utérus | D47.5 | Leucémie chronique à éosinophiles [syndrome hyperéosinophilique] |
| D39.1 | Tumeurs à évolution imprévisible ou inconnue: Ovaire | D47.7 | Autres tumeurs précisées des tissus lymphoïde, hématopoïétique et apparentés à évolution imprévisible ou inconnue |
| D39.2 | Tumeurs à évolution imprévisible ou inconnue: Placenta | D47.9 | Tumeur des tissus lymphoïde, hématopoïétique et apparentés à évolution imprévisible ou inconnue, sans précision |
| D39.7 | Tumeurs à évolution imprévisible ou inconnue: Autres organes génitaux de la femme | D48.0 | Tumeurs à évolution imprévisible ou inconnue: Os et cartilage articulaire |
| D39.9 | Tumeurs à évolution imprévisible ou inconnue: Organe génital de la femme, sans précision | D48.1 | Tumeurs à évolution imprévisible ou inconnue: Tissu conjonctif et autres tissus mous |
| D40.0 | Tumeurs à évolution imprévisible ou inconnue: Prostate | D48.2 | Tumeurs à évolution imprévisible ou inconnue: Nerfs périphériques et du système nerveux autonome |
| D40.1 | Tumeurs à évolution imprévisible ou inconnue: Testicule | D48.3 | Tumeurs à évolution imprévisible ou inconnue: Rétropéritoine |
| D40.7 | Tumeurs à évolution imprévisible ou inconnue: Autres organes génitaux de l'homme | D48.4 | Tumeurs à évolution imprévisible ou inconnue: Péritoine |
| D40.9 | Tumeurs à évolution imprévisible ou inconnue: Organe génital de l'homme, sans précision | D48.5 | Tumeurs à évolution imprévisible ou inconnue: Peau |
| D41.0 | Tumeurs à évolution imprévisible ou inconnue: Rein | D48.6 | Tumeurs à évolution imprévisible ou inconnue: Sein |
| D41.1 | Tumeurs à évolution imprévisible ou inconnue: Bassinet | D48.7 | Tumeurs à évolution imprévisible ou inconnue: Autres sièges précisés |
| D41.2 | Tumeurs à évolution imprévisible ou inconnue: Uretere | D48.9 | Tumeur à évolution imprévisible ou inconnue, sans précision |
| D41.3 | Tumeurs à évolution imprévisible ou inconnue: Urètre | D55.0 | Anémie due à une carence en glucose-6-phosphate déshydrogénase [G6PD] |
| D41.4 | Tumeurs à évolution imprévisible ou inconnue: Vessie | D55.1 | Anémie due à d'autres anomalies du métabolisme du glutathion |
| D41.7 | Tumeurs à évolution imprévisible ou inconnue: Autres organes urinaires | D57.0 | Anémie à hématies falciformes [anémie drépanocytaire] avec crises |
| D41.9 | Tumeurs à évolution imprévisible ou inconnue: Organe urinaire, sans précision | D59.3 | Syndrome hémolytique urémique |
| D42.0 | Tumeurs à évolution imprévisible ou inconnue: Méninges cérébrales | D60.0 | Aplasie médullaire [anémie aplastique] acquise pure, chronique |
| D42.1 | Tumeurs à évolution imprévisible ou inconnue: Méninges rachidiennes | D60.1 | Aplasie médullaire [anémie aplastique] acquise pure, transitoire |
| D42.9 | Tumeurs à évolution imprévisible ou inconnue: Méninges, sans précision | D60.8 | Autres aplasies médullaires [anémie aplastique] acquises pures |
| D43.0 | Tumeurs à évolution imprévisible ou inconnue: Encéphale, supratentorial | D60.9 | Aplasie médullaire [anémie aplastique] acquise pure, sans précision |
| D43.1 | Tumeurs à évolution imprévisible ou inconnue: Encéphale, infratentorial | D61.0 | Anémies aplastiques constitutionnelle |
| D43.2 | Tumeurs à évolution imprévisible ou inconnue: Encéphale, sans précision | D61.10 | Aplasie médullaire [anémie aplastique] médicamenteuse due à un traitement cytotatique |
| D43.3 | Tumeurs à évolution imprévisible ou inconnue: Nerfs crâniens | D61.18 | Autre aplasie médullaire [anémie aplastique] médicamenteuse |
| D43.4 | Tumeurs à évolution imprévisible ou inconnue: Moelle épinière | D61.19 | Aplasie médullaire [anémie aplastique] médicamenteuse, sans précision |
| D43.7 | Tumeurs à évolution imprévisible ou inconnue: Autres parties du système nerveux central | D61.2 | Anémies aplastiques due à d'autres agents externes |
| D43.9 | Tumeurs à évolution imprévisible ou inconnue: Système nerveux central, sans précision | D61.3 | Anémies aplastiques idiopathique |
| D44.0 | Tumeurs à évolution imprévisible ou inconnue: Thyroïde | D61.8 | Autres anémies aplastiques précisées |
| D44.1 | Tumeurs à évolution imprévisible ou inconnue: Surrénale | D61.9 | Anémies aplastiques, sans précision |
| D44.2 | Tumeurs à évolution imprévisible ou inconnue: Parathyroïde | D64.0 | Anémie sidéroblastique héréditaire |
| | | D64.1 | Anémie sidéroblastique secondaire, due à une maladie |
| | | D64.2 | Anémie sidéroblastique secondaire, due à des médicaments et des toxines |

| | | | |
|--------|--|--------|---|
| D64.3 | Autres anémies sidéroblastiques | E00.0 | Syndrome d'insuffisance thyroïdienne congénitale de type neurologique |
| D66 | Carence héréditaire en facteur VIII | E00.1 | Syndrome d'insuffisance thyroïdienne congénitale de type myxœdémateux |
| D67 | Carence héréditaire en facteur IX | E00.2 | Syndrome d'insuffisance thyroïdienne congénitale de type mixte |
| D68.0 | Maladie de von Willebrand | E00.9 | Syndrome d'insuffisance thyroïdienne congénitale, sans précision |
| D68.1 | Carence héréditaire en facteur XI | E01.8 | Autres affections thyroïdiennes et apparentées liées à une carence en iode |
| D68.20 | Carence héréditaire en facteur I | E02 | Hypothyroïdie par carence inapparente en iode |
| D68.21 | Carence héréditaire en facteur II | E03.0 | Hypothyroïdie congénitale, avec goitre diffus |
| D68.22 | Carence héréditaire en facteur V | E03.1 | Hypothyroïdie congénitale, sans goitre |
| D68.23 | Carence héréditaire en facteur VII | E03.5 | Coma myxœdémateux |
| D68.24 | Carence héréditaire en facteur X | E06.0 | Thyroïdite aiguë |
| D68.25 | Carence héréditaire en facteur XII | E06.4 | Thyroïdite médicamenteuse |
| D68.26 | Carence héréditaire en facteur XIII | E07.1 | Goitre dû à un trouble de l'hormonosynthèse |
| D68.28 | Carence héréditaire d'autres facteurs de coagulation | E15 | Coma hypoglycémique non diabétique |
| D68.30 | Troubles hémorragiques dus à des anticoagulants circulants | E20.0 | Hypoparathyroïdie idiopathique |
| D68.31 | Troubles hémorragiques dus à l'augmentation d'anticorps anti-facteur VIII | E20.8 | Autres hypoparathyroïdies |
| D68.32 | Troubles hémorragiques dus à l'augmentation d'anticorps dirigés contre d'autres facteurs de coagulation | E20.9 | Hypoparathyroïdie, sans précision |
| D68.38 | Autres troubles hémorragiques dus à l'augmentation d'autres anticorps non précisés | E23.2 | Diabète insipide |
| D69.9 | Affection hémorragique, sans précision | E25.00 | Déficit en 21-hydroxylase [SAG de type 3], forme classique |
| D70.0 | Agranulocytose et neutropénie congénitale | E25.01 | Déficit en 21-hydroxylase [SAG de type 3], forme tardive |
| D70.10 | Agranulocytose et neutropénie dues à un médicament: phase critique de moins de 4 jours | E25.08 | Autres anomalies adrénogénitales congénitales liées à un déficit enzymatique |
| D70.11 | Agranulocytose et neutropénie: Phase critique de 10 à moins de 20 jours | E25.09 | Anomalie adrénogénitale congénitale liée à un déficit enzymatique, sans précision |
| D70.12 | Agranulocytose et neutropénie: Phase critique de 20 jours ou plus | E25.8 | Autres anomalies génito-surréaliennes |
| D70.13 | Agranulocytose et neutropénie dues à un médicament: phase critique de 4 jours à moins de 7 jours | E25.9 | Anomalie génito-surrénalienne, sans précision |
| D70.14 | Agranulocytose et neutropénie dues à un médicament: phase critique de 7 jours à moins de 10 jours | E27.0 | Autres hyperfonctionnements corticosurrénaux |
| D70.18 | Autres formes évolutives d'agranulocytose et neutropénie dues à un médicament | E27.1 | Insuffisance corticosurrénale primaire |
| D70.19 | Agranulocytose et neutropénie dues à un médicament, non précisées | E27.2 | Crise addisonienne |
| D70.3 | Autre agranulocytose | E27.3 | Insuffisance corticosurrénale médicamenteuse |
| D70.5 | Neutropénie cyclique | E27.4 | Insuffisances corticosurrénales, autres et sans précision |
| D70.6 | Autre neutropénie | E27.5 | Hyperfonctionnement de la médullosurrénale |
| D70.7 | Neutropénie, sans précision | E27.8 | Autres maladies précisées de la glande surrénale |
| D80.0 | Hypogammaglobulinémie héréditaire | E29.0 | Hyperfonction testiculaire |
| D80.2 | Déficit sélectif en immunoglobuline A [IgA] | E32.1 | Abcès du thymus |
| D80.3 | Déficit sélectif en sous-classes d'immunoglobulines G [IgG] | E34.3 | Insuffisance staturale, non classée ailleurs |
| D80.4 | Déficit sélectif en immunoglobuline M [IgM] | E35.1 | Anomalies de la glande surrénale au cours de maladies classées ailleurs |
| D80.5 | Déficit immunitaire avec augmentation de l'immunoglobuline M [IgM] | E46 | Malnutrition protéino-énergétique, sans précision |
| D81.0 | Déficit immunitaire combiné sévère [DICS] avec dysgénésie réticulaire | E70.0 | Phénylcétonurie classique |
| D81.1 | Déficit immunitaire combiné sévère [DICS] avec nombre faible de cellules B et T | E70.1 | Autres hyperphénylalaninémies |
| D81.2 | Déficit immunitaire combiné sévère [DICS] avec nombre faible ou normal de cellules B | E70.2 | Anomalies du métabolisme de la tyrosine |
| D81.3 | Déficit en adénosine désaminase [ADA] | E70.3 | Albinisme |
| D81.4 | Syndrome de Nézélof | E70.8 | Autres anomalies du métabolisme des acides aminés aromatiques |
| D81.5 | Déficit en purine nucléoside phosphorylase [PNP] | E70.9 | Anomalies du métabolisme des acides aminés aromatiques, sans précision |
| D81.6 | Déficit en complexe majeur d'histocompatibilité classe I | E71.0 | Maladie des urines à odeur de sirop d'érable |
| D81.7 | Déficit en complexe majeur d'histocompatibilité classe II | E71.1 | Autres anomalies du métabolisme des acides aminés à chaîne ramifiée |
| D81.8 | Autres déficits immunitaires combinés | E71.2 | Anomalie du métabolisme des acides aminés à chaîne ramifiée, sans précision |
| D81.9 | Déficit immunitaire combiné, sans précision | E72.0 | Anomalies du transport des acides aminés |
| D82.0 | Syndrome de Wiskott-Aldrich | E72.1 | Anomalies du métabolisme des acides aminés souffrés |
| D82.1 | Syndrome de Di George | E72.2 | Anomalies du cycle de l'uréogénèse |
| D83.0 | Déficit immunitaire commun variable avec anomalies prédominantes du nombre et de la fonction des lymphocytes B | E72.3 | Anomalies du métabolisme de la lysine et de l'hydroxylysine |
| D83.1 | Déficit immunitaire commun variable avec anomalies prédominantes des lymphocytes T immunorégulateurs | E72.4 | Anomalies du métabolisme de l'ornithine |
| D83.2 | Déficit immunitaire commun variable avec autoanticorps anti-lymphocytes B ou T | E72.5 | Anomalies du métabolisme de la glycine |
| D83.8 | Autres déficits immunitaires communs variables | E72.8 | Autres anomalies précisées du métabolisme des acides aminés |
| D83.9 | Déficit immunitaire commun variable, sans précision | E72.9 | Anomalie du métabolisme des acides aminés, sans précision |
| D89.0 | Hypergammaglobulinémie polyclonale | E74.0 | Thésaurismose glycogénique |
| D89.1 | Cryoglobulinémie | E74.1 | Anomalies du métabolisme du fructose |
| | | E74.2 | Anomalies du métabolisme du galactose |
| | | E76.0 | Mucopolysaccharidose, type I |
| | | E76.1 | Mucopolysaccharidose, type II |
| | | E76.2 | Autres mucopolysaccharidoses |
| | | E76.3 | Mucopolysaccharidose, sans précision |
| | | E76.8 | Autres anomalies du métabolisme des glucosaminoglycanes |

| | | | |
|--------|--|--------|--|
| E76.9 | Anomalie du métabolisme des glucosaminoglycanes, sans précision | G12.8 | Autres amyotrophies spinales et syndromes apparentés |
| E78.6 | Déficit en lipoprotéines | G12.9 | Amyotrophie spinale, sans précision |
| E78.9 | Anomalie du métabolisme des lipoprotéines, sans précision | G40.1 | Epilepsie et syndromes épileptiques symptomatiques définis par leur localisation (focale, partielle) avec crises partielles simples |
| E79.0 | Hyperuricémie sans signes d'arthrite inflammatoire et de maladie tophacée | G40.3 | Epilepsie et syndromes épileptiques généralisés idiopathiques |
| E79.1 | Syndrome de Lesch-Nyhan | G51.0 | Paralysie faciale |
| E79.8 | Autres anomalies du métabolisme de la purine et de la pyrimidine | G52.7 | Affections de plusieurs nerfs crâniens |
| E79.9 | Anomalie du métabolisme de la purine et de la pyrimidine, sans précision | G53.1 | Paralysie de plusieurs nerfs crâniens au cours de maladies infectieuses et parasitaires classées ailleurs {A00-B99} |
| E80.0 | Porphyrie érythropoïétique héréditaire | G53.2 | Paralysie de plusieurs nerfs crâniens au cours de sarcoïdose {D86.8} |
| E80.1 | Porphyrie cutanée tardive | G53.3 | Paralysie de plusieurs nerfs crâniens au cours de maladies tumorales {C00-D48} |
| E80.2 | Autres porphyries | G54.1 | Affections du plexus lombosacré |
| E80.6 | Autres anomalies du métabolisme de la bilirubine | G55.1 | Compression des racines et des plexus nerveux au cours d'atteintes des disques intervertébraux {M50-M51} |
| E83.0 | Anomalies du métabolisme du cuivre | G55.2 | Compression des racines et des plexus nerveux au cours de spondylarthroses {M47.-} |
| E84.0 | Fibrose kystique avec manifestations pulmonaires | G70.0 | Myasthénie |
| E84.1 | Fibrose kystique avec manifestations intestinales | G70.2 | Myasthénie congénitale et au cours du développement |
| E84.80 | Mucoviscidose à manifestation pulmonaire et intestinale | G70.8 | Autres affections neuro-musculaires précisées |
| E84.87 | Mucoviscidose avec autres manifestations multiples | G71.0 | Dystrophie musculaire |
| E84.88 | Mucoviscidose avec autres manifestations | G71.1 | Affections myotoniques |
| E84.9 | Fibrose kystique, sans précision | G71.2 | Myopathies congénitales |
| E88.1 | Lipodystrophie, non classée ailleurs | G71.9 | Affection musculaire primitive, sans précision |
| E89.2 | Hypoparathyroïdie après un acte à visée diagnostique et thérapeutique | G82.30 | Tétraplégie flasque: Paraplégie complète aiguë d'origine non traumatique |
| E89.6 | Hypofonctionnement corticosurrénal (de la médullaire) après un acte à visée diagnostique et thérapeutique | G82.32 | Tétraplégie flasque: Paraplégie complète chronique |
| F02.4 | Démence de la maladie due au virus de l'immunodéficience humaine [VIH] {B22} | G82.39 | Tétraplégie flasque: Non précisée |
| F19.3 | Troubles mentaux et du comportement liés à l'utilisation de drogues multiples et troubles liés à l'utilisation d'autres substances psycho-actives: Syndrome de sevrage | G82.40 | Tétraplégie spastique: Paraplégie complète aiguë d'origine non traumatique |
| F82.0 | Troubles spécifiques du développement de la motricité globale | G82.42 | Tétraplégie spastique: Paraplégie complète chronique |
| F82.1 | Troubles spécifiques du développement de la motricité fine et graphique | G82.49 | Tétraplégie spastique: Non précisée |
| F82.2 | Troubles spécifiques du développement de la motricité buccale | G82.50 | Tétraplégie, sans précision: Paraplégie complète aiguë d'origine non traumatique |
| F82.9 | Troubles spécifiques du développement des fonctions motrices, sans précision | G82.52 | Tétraplégie, sans précision: Paraplégie complète chronique |
| F83 | Troubles spécifiques mixtes du développement | G82.59 | Tétraplégie, sans précision: Non précisée |
| G00.0 | Méningite à Haemophilus influenzae | G83.0 | Diplégie des membres supérieurs |
| G00.1 | Méningite à pneumocoques | G83.1 | Monoplégie d'un membre inférieur |
| G00.2 | Méningite à streptocoques | G83.2 | Monoplégie d'un membre supérieur |
| G00.3 | Méningite à staphylocoques | G83.3 | Monoplégie, sans précision |
| G00.8 | Autres méningites bactériennes | G83.40 | Syndrome de la queue de cheval complet |
| G00.9 | Méningite bactérienne, sans précision | G83.41 | Syndrome de la queue de cheval incomplet |
| G01 | Méningite au cours d'affections bactériennes classées ailleurs | G83.49 | Syndrome de la queue de cheval, non précisé |
| G02.0 | Méningite au cours d'infections virales classées ailleurs | G91.1 | Hydrocéphalie obstructive (non communicante) |
| G02.1 | Méningite au cours de mycoses classées ailleurs | G91.20 | Hydrocéphalie à pression normale idiopathique |
| G02.8 | Méningite au cours d'autres maladies infectieuses et parasitaires précisées classées ailleurs | G91.21 | Hydrocéphalie à pression normale secondaire |
| G03.0 | Méningite à liquide clair | G91.29 | Hydrocéphalie à pression normale, non précisée |
| G03.1 | Méningite chronique | G91.3 | Hydrocéphalie post-traumatique, sans précision |
| G03.2 | Méningite récurrente bénigne [Mollaret] | G91.8 | Autres hydrocéphalies |
| G03.8 | Méningite due à d'autres causes précisées | G91.9 | Hydrocéphalie, sans précision |
| G03.9 | Méningite, sans précision | G94.0 | Hydrocéphalie au cours de maladies infectieuses et parasitaires classées ailleurs {A00-B99} |
| G05.0 | Encéphalite, myélite et encéphalomyélite au cours d'infections bactériennes classées ailleurs | G94.1 | Hydrocéphalie au cours de maladies tumorales {C00-D48} |
| G05.1 | Encéphalite, myélite et encéphalomyélite au cours d'infections virales classées ailleurs | G94.2 | Hydrocéphalie au cours d'autres maladies classées ailleurs |
| G05.2 | Encéphalite, myélite et encéphalomyélite au cours d'autres maladies infectieuses et parasitaires classées ailleurs | G95.1 | Myélopathies vasculaires |
| G05.8 | Encéphalite, myélite et encéphalomyélite au cours d'autres affections classées ailleurs | G95.2 | Compression médullaire, sans précision |
| G06.0 | Abcès et granulome intracrâniens | G95.9 | Affection de la moelle épinière, sans précision |
| G06.1 | Abcès et granulome intrarachidiens | G96.0 | Ecoulement de liquide céphalorachidien |
| G06.2 | Abcès extra-dural et sous-dural, sans précision | G97.0 | Ecoulement de liquide céphalorachidien après rachicentèse |
| G07 | Abcès et granulome intracrâniens et intrarachidiens au cours d'affections classées ailleurs | H13.3 | Pemphigoïde oculaire {L12.-} |
| G08 | Phlébite et thrombophlébite intracrâniennes et intrarachidiennes | H16.8 | Autres kératites |
| G12.0 | Amyotrophie spinale infantile, type I [Werdnig-Hoffman] | H19.1 | Kératite et kératoconjonctivite dues au virus de l'herpès {B00.5} |
| G12.1 | Autres amyotrophies spinales héréditaires | H19.2 | Kératite et kératoconjonctivite au cours d'autres maladies infectieuses et parasitaires classées ailleurs |
| | | H32.0 | Affections choroïdiniennes au cours de maladies infectieuses et parasitaires classées ailleurs |
| | | H58.0 | Anomalies fonctionnelles de la pupille au cours de maladies classées ailleurs |
| | | H62.1 | Otite externe au cours de maladies virales classées ailleurs |
| | | H66.0 | Otite moyenne aiguë supprimée |

| | | | |
|--------|--|--------|--|
| 112.00 | Néphropathie hypertensive, avec insuffisance rénale: Sans mention de crise hypertensive | I45.2 | Bloc bifasciculaire |
| 112.01 | Néphropathie hypertensive, avec insuffisance rénale: Avec mention de crise hypertensive | I45.3 | Bloc trifasciculaire |
| 112.90 | Néphropathie hypertensive, sans insuffisance rénale: Sans mention de crise hypertensive | I45.4 | Bloc ventriculaire non spécifique |
| 112.91 | Néphropathie hypertensive, sans insuffisance rénale: Avec mention de crise hypertensive | I45.5 | Autre bloc cardiaque précisé |
| 115.00 | Hypertension vasculo-rénale: Sans mention de crise hypertensive | I45.6 | Syndrome de pré-excitation |
| 115.01 | Hypertension vasculo-rénale: Avec mention de crise hypertensive | I45.8 | Autres troubles précisés de la conduction |
| 115.10 | Hypertension secondaire à d'autres atteintes rénales: Sans mention de crise hypertensive | I45.9 | Trouble de la conduction, sans précision |
| 115.11 | Hypertension secondaire à d'autres atteintes rénales: Avec mention de crise hypertensive | I46.0 | Arrêt cardiaque réanimé avec succès |
| I26.0 | Embolie pulmonaire, avec mention de cœur pulmonaire aigu | I46.1 | Mort cardiaque subite, décrite ainsi |
| I26.9 | Embolie pulmonaire, sans mention de cœur pulmonaire aigu | I46.9 | Arrêt cardiaque, sans précision |
| I27.0 | Hypertension pulmonaire primitive | I47.1 | Tachycardie supraventriculaire |
| I27.1 | Cardiopathie due à cyphoscoliose | I47.2 | Tachycardie ventriculaire |
| I27.20 | Hypertension pulmonaire en présence d'une thromboembolie chronique | I47.9 | Tachycardie paroxystique, sans précision |
| I27.28 | Autres hypertensions pulmonaires secondaires précisées | I48.0 | Fibrillation auriculaire, paroxystique |
| I27.8 | Autres affections cardiopulmonaires précisées | I48.1 | Fibrillation auriculaire, persistante |
| I27.9 | Affection cardiopulmonaire, sans précision | I48.2 | Fibrillation auriculaire, permanente |
| I30.0 | Péricardite idiopathique aiguë non spécifique | I48.3 | Flutter auriculaire, typique |
| I30.1 | Péricardite infectieuse | I48.4 | Flutter auriculaire, atypique |
| I30.8 | Autres formes de péricardite aiguë | I48.9 | Fibrillation et flutter auriculaires, sans autre précision |
| I30.9 | Péricardite aiguë, sans précision | I49.0 | Fibrillation et flutter ventriculaires |
| I31.2 | Hémopéricarde, non classé ailleurs | I50.00 | Insuffisance ventriculaire droite primaire |
| I31.3 | Epanchement péricardique (non inflammatoire) | I50.01 | Insuffisance ventriculaire droite secondaire |
| I31.8 | Autres maladies précisées du péricarde | I50.11 | Insuffisance ventriculaire gauche: Sans symptôme |
| I31.9 | Maladie du péricarde, sans précision | I50.12 | Insuffisance ventriculaire gauche: Avec symptôme en cas d'effort important |
| I32.0 | Péricardite au cours de maladies bactériennes classées ailleurs | I50.13 | Insuffisance ventriculaire gauche: Avec symptôme en cas d'effort léger |
| I32.1 | Péricardite au cours d'autres maladies infectieuses et parasitaires classées ailleurs | I50.14 | Insuffisance ventriculaire gauche: Avec symptôme au repos |
| I32.8 | Péricardite au cours d'autres maladies classées ailleurs | I50.19 | Insuffisance ventriculaire gauche: Non précisée |
| I33.0 | Endocardite infectieuse aiguë et subaiguë | I50.9 | Insuffisance cardiaque, sans précision |
| I33.9 | Endocardite aiguë, sans précision | I51.1 | Rupture des cordages tendineux, non classée ailleurs |
| I37.0 | Sténose de la valvule pulmonaire | I51.2 | Rupture du muscle papillaire, non classée ailleurs |
| I39.0 | Atteintes de la valvule mitrale au cours de maladies classées ailleurs | I51.4 | Myocardite, sans précision |
| I39.1 | Atteintes de la valvule aortique au cours de maladies classées ailleurs | I51.5 | Dégénérescence du myocarde |
| I39.2 | Atteintes de la valvule tricuspide au cours de maladies classées ailleurs | I51.6 | Maladie cardio-vasculaire, sans précision |
| I39.3 | Atteintes de la valvule pulmonaire au cours de maladies classées ailleurs | I60.0 | Hémorragie sous-arachnoïdienne de la bifurcation et du siphon carotidien |
| I39.4 | Atteintes valvulaires multiples au cours de maladies classées ailleurs | I60.1 | Hémorragie sous-arachnoïdienne de l'artère cérébrale moyenne |
| I39.8 | Endocardite, valvule non précisée, au cours de maladies classées ailleurs | I60.2 | Hémorragie sous-arachnoïdienne de l'artère communicante antérieure |
| I40.0 | Myocardite infectieuse | I60.3 | Hémorragie sous-arachnoïdienne de l'artère communicante postérieure |
| I40.9 | Myocardite aiguë, sans précision | I60.4 | Hémorragie sous-arachnoïdienne de l'artère basilaire |
| I41.0 | Myocardite au cours de maladies bactériennes classées ailleurs | I60.5 | Hémorragie sous-arachnoïdienne de l'artère vertébrale |
| I41.1 | Myocardite au cours de maladies virales classées ailleurs | I60.6 | Hémorragie sous-arachnoïdienne d'autres artères intracrâniennes |
| I41.2 | Myocardite au cours d'autres maladies infectieuses et parasitaires classées ailleurs | I60.7 | Hémorragie sous-arachnoïdienne d'une artère intracrânienne, sans précision |
| I41.8 | Myocardite au cours d'autres maladies classées ailleurs | I60.8 | Autres hémorragies sous-arachnoïdiennes |
| I43.1 | Myocardiopathie au cours de maladies métaboliques | I60.9 | Hémorragie sous-arachnoïdienne, sans précision |
| I43.2 | Myocardiopathie au cours de maladies nutritionnelles | I61.0 | Hémorragie intracérébrale hémisphérique, sous-corticale |
| I44.0 | Bloc auriculoventriculaire du premier degré | I61.1 | Hémorragie intracérébrale hémisphérique, corticale |
| I44.1 | Bloc auriculoventriculaire du second degré | I61.2 | Hémorragie intracérébrale hémisphérique, non précisée |
| I44.2 | Bloc auriculoventriculaire complet | I61.3 | Hémorragie intracérébrale du tronc cérébral |
| I44.3 | Blocs auriculoventriculaires, autres et sans précision | I61.4 | Hémorragie intracérébrale cérébelleuse |
| I44.4 | Bloc fasciculaire antérieur gauche | I61.5 | Hémorragie intracérébrale intraventriculaire |
| I44.5 | Bloc fasciculaire postérieur gauche | I61.6 | Hémorragie intracérébrale, localisations multiples |
| I44.6 | Blocs fasciculaires, autres et sans précision | I61.8 | Autres hémorragies intracérébrales |
| I44.7 | Bloc de branche gauche, sans précision | I61.9 | Hémorragie intracérébrale, sans précision |
| I45.0 | Bloc fasciculaire droit | I62.00 | Hémorragie sous-durale (aiguë) (non traumatique): Aiguë |
| I45.1 | Blocs de branche droit, autres et sans précision | I62.01 | Hémorragie sous-durale (aiguë) (non traumatique): Subaiguë |
| | | I62.02 | Hémorragie sous-durale (aiguë) (non traumatique): Chronique |
| | | I62.09 | Hémorragie sous-durale (aiguë) (non traumatique): Non précisée |
| | | I62.1 | Hémorragie extradurale non traumatique |
| | | I62.9 | Hémorragie intracrânienne (non traumatique), sans précision |
| | | I63.0 | Infarctus cérébral dû à une thrombose des artères précérébrales |
| | | I63.1 | Infarctus cérébral dû à une embolie des artères précérébrales |
| | | I63.2 | Infarctus cérébral dû à une occlusion ou sténose des artères précérébrales, de mécanisme non précisé |
| | | I63.3 | Infarctus cérébral dû à une thrombose des artères cérébrales |

| | | | |
|--------|---|--------|---|
| 163.4 | Infarctus cérébral dû à une embolie des artères cérébrales | 189.8 | Autres atteintes non infectieuses précisées des vaisseaux et des ganglions lymphatiques |
| 163.5 | Infarctus cérébral dû à une occlusion ou sténose des artères cérébrales, de mécanisme non précisé | I97.0 | Syndrome post-cardiotomie |
| 163.6 | Infarctus cérébral dû à une thrombose veineuse cérébrale, non pyogène | I97.1 | Autres troubles fonctionnels après chirurgie cardiaque |
| 163.8 | Autres infarctus cérébraux | I98.0 | Syphilis cardio-vasculaire |
| 163.9 | Infarctus cérébral, sans précision | I98.1 | Troubles cardio-vasculaires au cours d'autres maladies infectieuses et parasitaires classées ailleurs |
| 165.0 | Occlusion et sténose de l'artère vertébrale | J09 | Grippe, à virus grippal identifié |
| 165.1 | Occlusion et sténose de l'artère basilaire | J10.0 | Grippe avec pneumonie, autre virus grippal identifié |
| 165.2 | Occlusion et sténose de l'artère carotide | J10.1 | Grippe avec d'autres manifestations respiratoires, autre virus grippal identifié |
| 165.3 | Occlusion et sténose des artères précérébrales, multiples et bilatérales | J10.8 | Grippe avec d'autres manifestations, autre virus grippal identifié |
| 165.8 | Occlusion et sténose d'une autre artère précérébrale | J11.0 | Grippe avec pneumonie, virus non identifié |
| 165.9 | Occlusion et sténose d'une artère précérébrale, sans précision | J11.1 | Grippe avec d'autres manifestations respiratoires, virus non identifié |
| 166.0 | Occlusion et sténose de l'artère cérébrale moyenne | J11.8 | Grippe avec d'autres manifestations, virus non identifié |
| 166.1 | Occlusion et sténose de l'artère cérébrale antérieure | J12.0 | Pneumonie adénovirale |
| 166.2 | Occlusion et sténose de l'artère cérébrale postérieure | J12.1 | Pneumonie due au virus respiratoire syncytial [VRS] |
| 166.3 | Occlusion et sténose des artères cérébelleuses | J12.2 | Pneumonie due aux virus paragrrippaux |
| 166.4 | Occlusion et sténose des artères cérébrales, multiples et bilatérales | J12.3 | Pneumonie due au Metapneumovirus humain |
| 166.8 | Occlusion et sténose d'une autre artère cérébrale | J12.8 | Autres pneumonie virales |
| 166.9 | Occlusion et sténose d'une artère cérébrale, sans précision | J12.9 | Pneumonie virale, sans précision |
| 167.10 | Anévrisme cérébral (acquis) | J13 | Pneumonie due à Streptococcus pneumoniae |
| 167.11 | Fistule artérioveineuse cérébrale (acquise) | J14 | Pneumonie due à Haemophilus influenzae |
| 167.6 | Thrombose non pyogène du système veineux intracrânien | J15.0 | Pneumonie due à Klebsiella pneumoniae |
| 171.00 | Dissection de l'aorte localisation non précisée, sans indication de rupture | J15.1 | Pneumonie due à Pseudomonas |
| 171.01 | Dissection de l'aorte thoracique, sans indication de rupture | J15.2 | Pneumonie due à des staphylocoques |
| 171.02 | Dissection de l'aorte abdominale, sans indication de rupture | J15.3 | Pneumonie due à des streptocoques, groupe B |
| 171.03 | Dissection de l'aorte thoracoabdominale, sans indication de rupture | J15.4 | Pneumonie due à d'autres streptocoques |
| 171.04 | Dissection de l'aorte localisation non précisée, avec rupture | J15.5 | Pneumonie due à Escherichia coli |
| 171.05 | Dissection de l'aorte thoracique, avec rupture | J15.6 | Pneumonie due à d'autres bactéries aérobies à Gram négatif |
| 171.06 | Dissection de l'aorte abdominale, avec rupture | J15.7 | Pneumonie due à Mycoplasma pneumoniae |
| 171.07 | Dissection de l'aorte thoracoabdominale, avec rupture | J15.8 | Autres pneumonies bactériennes |
| 171.1 | Anévrisme aortique thoracique, rompu | J15.9 | Pneumonie bactérienne, sans précision |
| 171.2 | Anévrisme aortique thoracique, sans mention de rupture | J16.0 | Pneumonie due à Chlamydia |
| 171.3 | Anévrisme aortique abdominal, rompu | J16.8 | Pneumonie due à d'autres micro-organismes infectieux |
| 171.4 | Anévrisme aortique abdominal, sans mention de rupture | J17.0 | Pneumonie au cours de maladies bactériennes classées ailleurs |
| 171.5 | Anévrisme aortique thoraco-abdominal(e), rompu | J17.1 | Pneumonie au cours de maladies virales classées ailleurs |
| 171.6 | Anévrisme aortique thoraco-abdominal(e), sans mention de rupture | J17.2 | Pneumonie au cours de mycoses |
| 171.8 | Anévrisme aortique de localisation non précisée, rompu | J17.3 | Pneumonie au cours de maladies parasitaires |
| 171.9 | Anévrisme aortique de localisation non précisée, sans mention de rupture | J17.8 | Pneumonie au cours d'autres maladies classées ailleurs |
| 173.8 | Autres maladies vasculaires périphériques précisées | J18.0 | Bronchopneumonie, sans précision |
| 173.9 | Maladie vasculaire périphérique, sans précision | J18.1 | Pneumonie lobaire, sans précision |
| 174.0 | Embolie et thrombose de l'aorte abdominale | J18.8 | Autres pneumonies, micro-organisme non précisé |
| 174.1 | Embolie et thrombose de parties de l'aorte, autres et non précisées | J18.9 | Pneumonies, sans précision |
| 174.2 | Embolie et thrombose des artères des membres supérieurs | J21.0 | Bronchiolite aiguë due au virus respiratoire syncytial [VRS] |
| 174.3 | Embolie et thrombose des artères des membres inférieurs | J21.1 | Bronchiolite aiguë au Metapneumovirus humain |
| 174.4 | Embolie et thrombose des artères distales, sans précision | J21.8 | Bronchiolite aiguë due à d'autres micro-organismes précisés |
| 174.5 | Embolie et thrombose de l'artère iliaque | J21.9 | Bronchiolite aiguë, sans précision |
| 174.8 | Embolie et thrombose d'autres artères | J34.3 | Hypertrophie des cornets du nez |
| 174.9 | Embolie et thrombose d'artères non précisées | J38.00 | Paralysie des cordes vocales et du larynx: Non précisée |
| 177.2 | Rupture d'une artère | J38.02 | Paralysie des cordes vocales et du larynx: Unilatérale, totale |
| 177.5 | Nécrose d'une artère | J38.03 | Paralysie des cordes vocales et du larynx: Bilatérale, partielle |
| 179.0 | Anévrisme de l'aorte au cours de maladies classées ailleurs | J38.6 | Sténose du larynx |
| 179.2 | Angiopathie périphérique au cours de maladies classées ailleurs | J38.7 | Autres maladies du larynx |
| 180.1 | Phlébite et thrombophlébite de la veine fémorale | J39.0 | Abcès parapharyngé et rétropharyngé |
| 180.20 | Thrombose, phlébite et thrombophlébite des veines pelviennes | J69.0 | Pneumonie due à des aliments et des vomissements |
| 180.28 | Thrombose, phlébite et thrombophlébite d'autres vaisseaux profonds des membres inférieurs | J69.1 | Pneumonie due à des huiles et des essences |
| 181 | Thrombose de la veine porte | J69.8 | Pneumonie due à d'autres substances solides et liquides |
| 182.0 | Syndrome de Budd-Chiari | J85.0 | Gangrène et nécrose du poumon |
| 182.2 | Embolie et thrombose de la veine cave | J85.1 | Abcès du poumon avec pneumonie |
| 182.3 | Embolie et thrombose de la veine rénale | J85.2 | Abcès du poumon sans pneumopathie |
| 185.0 | Varices œsophagiennes hémorragiques | J85.3 | Abcès du médiastin |
| 189.1 | Lymphangite | J86.0 | Pyothorax avec fistule |
| | | J86.9 | Pyothorax sans fistule |
| | | J90 | Epanchement pleural, non classé ailleurs |
| | | J91 | Epanchement pleural au cours de maladies classées ailleurs |
| | | J94.0 | Epanchement chyleux |
| | | J94.2 | Hémothorax |
| | | J94.8 | Autres affections pleurales précisées |

| | | | |
|--------|---|--------|--|
| J94.9 | Affection pleurale, sans précision | K62.2 | Prolapsus anal |
| J95.0 | Fonctionnement défectueux d'une trachéotomie | K62.3 | Prolapsus rectal |
| J95.80 | Pneumothorax iatrogène | K62.4 | Sténose de l'anus et du rectum |
| K07.1 | Anomalies de rapport entre les mâchoires et la base du crâne | K63.0 | Abcès de l'intestin |
| K07.8 | Autres anomalies dento-faciales | K63.1 | Perforation de l'intestin (non traumatique) |
| K22.2 | Obstruction de l'œsophage | K63.2 | Fistule de l'intestin |
| K22.3 | Perforation de l'œsophage | K63.3 | Ulcère de l'intestin |
| K22.4 | Dyskinésie de l'œsophage | K65.0 | Péritonite aiguë |
| K31.6 | Fistule de l'estomac et du duodénum | K65.8 | Autres péritonites |
| K35.2 | Appendicite aiguë avec péritonite généralisée | K65.9 | Péritonite, sans précision |
| K35.30 | Appendicite aiguë avec péritonite localisée sans perforation ni rupture | K66.0 | Adhérences péritonéales |
| K35.31 | Appendicite aiguë avec péritonite localisée avec perforation ou rupture | K66.1 | Hémopéritoine |
| K35.32 | Appendicite aiguë avec abcès péritonéal | K66.8 | Autres maladies précisées du péritoine |
| K35.8 | Appendicite aiguë, sans précision | K67.0 | Péritonite à Chlamydia {A74.8} |
| K37 | Appendicite, sans précision | K67.1 | Péritonite gonococcique {A54.8} |
| K40.00 | Hernie inguinale bilatérale, avec occlusion, sans gangrène: Non précisée comme hernie récidivante | K67.3 | Péritonite tuberculeuse {A18.3} |
| K40.01 | Hernie inguinale bilatérale, avec occlusion, sans gangrène: Hernie récidivante | K67.8 | Autres atteintes péritonéales au cours de maladies infectieuses classées ailleurs |
| K40.10 | Hernie inguinale bilatérale, avec gangrène: Non précisée comme hernie récidivante | K71.0 | Maladie toxique du foie avec cholestase |
| K40.11 | Hernie inguinale bilatérale, avec gangrène: Hernie récidivante | K71.1 | Maladie toxique du foie avec nécrose hépatique |
| K40.30 | Hernie inguinale, unilatérale ou sans précision, avec occlusion, sans gangrène: Non précisée comme hernie récidivante | K71.2 | Maladie toxique du foie avec hépatite aiguë |
| K40.31 | Hernie inguinale, unilatérale ou sans précision, avec occlusion, sans gangrène: Hernie récidivante | K71.3 | Maladie toxique du foie avec hépatite chronique persistante |
| K40.40 | Hernie inguinale, unilatérale ou sans précision, avec gangrène: Non précisée comme hernie récidivante | K71.4 | Maladie toxique du foie avec hépatite chronique lobulaire |
| K40.41 | Hernie inguinale, unilatérale ou sans précision, avec gangrène: Hernie récidivante | K71.5 | Maladie toxique du foie avec hépatite chronique active |
| K41.0 | Hernie crurale bilatérale, avec occlusion, sans gangrène | K71.6 | Maladie toxique du foie avec hépatite, non classée ailleurs |
| K41.1 | Hernie crurale bilatérale, avec gangrène | K71.7 | Maladie toxique du foie avec fibrose et cirrhose du foie |
| K41.3 | Hernie crurale, unilatérale ou sans précision, avec occlusion, sans gangrène | K71.8 | Maladie toxique du foie avec d'autres lésions du foie |
| K41.4 | Hernie crurale, unilatérale ou sans précision, avec gangrène | K71.9 | Maladie toxique du foie, sans précision |
| K42.0 | Hernie ombilicale avec occlusion, sans gangrène | K72.0 | Insuffisance hépatique aiguë et subaiguë |
| K42.1 | Hernie ombilicale, avec gangrène | K74.0 | Fibrose hépatique |
| K43.0 | Hernie incisionnelle avec occlusion, sans gangrène | K74.2 | Fibrose hépatique, avec sclérose hépatique |
| K43.1 | Hernie incisionnelle avec gangrène | K74.3 | Cirrhose biliaire primitive |
| K43.3 | Hernie parastomale avec occlusion, sans gangrène | K74.4 | Cirrhose biliaire secondaire |
| K43.4 | Hernie parastomale, avec gangrène | K74.5 | Cirrhose biliaire, sans précision |
| K43.60 | Hernie épigastrique avec occlusion, sans gangrène | K74.6 | Cirrhoses du foie, autres et sans précision |
| K43.68 | Autres hernies de la paroi abdominale antérieure avec occlusion, sans gangrène | K75.0 | Abcès du foie |
| K43.69 | Hernies de la paroi abdominale antérieure non précisées avec occlusion, sans gangrène | K75.1 | Phlébite de la veine porte |
| K43.70 | Hernie épigastrique avec gangrène | K75.2 | Hépatite réactive non spécifique |
| K43.78 | Autres hernies de la paroi abdominale antérieure avec gangrène | K75.3 | Hépatite granulomateuse, non classée ailleurs |
| K43.79 | Hernies de la paroi abdominale antérieure non précisées avec gangrène | K75.4 | Hépatite auto-immune |
| K44.0 | Hernie diaphragmatique avec occlusion, sans gangrène | K75.8 | Autres maladies inflammatoires précisées du foie |
| K44.1 | Hernie diaphragmatique, avec gangrène | K75.9 | Maladie inflammatoire du foie, sans précision |
| K45.1 | Autres hernies abdominales précisées, avec gangrène | K76.0 | Dégénérescence graisseuse du foie, non classée ailleurs |
| K46.1 | Hernie abdominale non précisée, avec gangrène | K76.2 | Nécrose hémorragique centrale du foie |
| K52.1 | Gastro-entérite et colite toxiques | K76.3 | Infarctus hépatique |
| K55.0 | Troubles vasculaires aigus de l'intestin | K76.4 | Péliohe hépatique |
| K55.21 | Angiodysplasie du côlon: Sans indication de saignement | K76.6 | Hypertension portale |
| K56.0 | Iléus paralytique | K76.7 | Syndrome hépato-rénal |
| K56.1 | Invagination | K77.0 | Atteintes hépatiques au cours de maladies infectieuses et parasitaires classées ailleurs |
| K56.2 | Volvulus | K77.11 | Stade 1 de maladie aiguë du foie de rejet de greffe- contre-hôte {T86.01} |
| K56.4 | Autres obstructions de l'intestin | K77.12 | Stade 2 de maladie aiguë du foie de rejet de greffe- contre-hôte {T86.02} |
| K56.6 | Occlusions intestinales, autres et sans précision | K77.13 | Stade 3 de maladie aiguë du foie de rejet de greffe- contre-hôte {T86.02} |
| K56.7 | Iléus, sans précision | K77.14 | Stade 4 de maladie aiguë du foie de rejet de greffe- contre-hôte {T86.02} |
| K59.3 | Mégacôlon, non classé ailleurs | K77.8 | Atteintes hépatiques au cours d'autres maladies classées ailleurs |
| K61.0 | Abcès anal | K83.1 | Obstruction des voies biliaires |
| K61.1 | Abcès rectal | K90.2 | Syndrome de l'anse borgne, non classé ailleurs |
| K61.2 | Abcès ano-rectal | K90.3 | Stéatorrhée pancréatique |
| K61.3 | Abcès ischio-rectal | K91.1 | Syndromes consécutifs à une intervention gastrique |
| K61.4 | Abcès intrasphinctérien | K93.1 | Mégacôlon au cours de la maladie de Chagas {B57.3} |
| | | L00.0 | Syndrome staphylococcique de peau échaudée [Syndrome SSS]: Atteinte de moins de 30% de la surface corporelle |
| | | L00.1 | Syndrome staphylococcique de peau échaudée [Syndrome SSS]: Atteinte de 30% de la surface corporelle et plus |
| | | L10.2 | Pemphigus foliacé |
| | | L11.8 | Autres formes précisées d'acantholyse |

| | | | |
|--------|--|--------|--|
| L11.9 | Acantholyse, sans précision | M00.83 | Arthrite et polyarthrite dues à d'autres bactéries précisées: Avant-bras cubitus articulation du poignet |
| L12.0 | Pemphigoïde bulleux | M00.84 | Arthrite et polyarthrite dues à d'autres bactéries précisées: Main carpe |
| L12.3 | Epidermolyse bulleuse acquise | M00.85 | Arthrite et polyarthrite dues à d'autres bactéries précisées: Région pelvienne |
| L12.8 | Autres pemphigoïdes | M00.86 | Arthrite et polyarthrite dues à d'autres bactéries précisées: Jambe péroné articulation du genou |
| L12.9 | Pemphigoïde, sans précision | M00.87 | Arthrite et polyarthrite dues à d'autres bactéries précisées: Cheville et métatarse |
| L13.0 | Dermite herpétiforme | M00.88 | Arthrite et polyarthrite dues à d'autres bactéries précisées: Autres |
| L13.1 | Pustulose sous-cornée | M00.89 | Arthrite et polyarthrite dues à d'autres bactéries précisées: Localisations non précisées |
| L13.8 | Autres dermatoses bulleuses précisées | M01.00 | Arthrite méningococcique {A39.8}: Sièges multiples |
| L14 | Dermatoses bulleuses au cours de maladies classées ailleurs | M01.01 | Arthrite méningococcique {A39.8}: Région scapulaire |
| L40.1 | Psoriasis pustuleuse généralisé | M01.02 | Arthrite méningococcique {A39.8}: Bras humérus articulation du coude |
| L51.0 | Erythème polymorphe non bulleux | M01.03 | Arthrite méningococcique {A39.8}: Avant-bras cubitus articulation du poignet |
| L51.1 | Erythème polymorphe bulleux | M01.04 | Arthrite méningococcique {A39.8}: Main carpe |
| L51.20 | Epidermolyse nécrosante suraiguë [Lyll]: Atteinte de moins de 30% de la surface corporelle SAI | M01.05 | Arthrite méningococcique {A39.8}: Région pelvienne |
| L51.21 | Epidermolyse nécrosante suraiguë [Lyll]: Atteinte de 30% et plus de la surface corporelle | M01.06 | Arthrite méningococcique {A39.8}: Jambe péroné articulation du genou |
| L51.8 | Autres formes d'érythème polymorphe | M01.07 | Arthrite méningococcique {A39.8}: Cheville et métatarse |
| L51.9 | Erythème polymorphe, sans précision | M01.08 | Arthrite méningococcique {A39.8}: Autres |
| L74.4 | Anhidrose | M01.09 | Arthrite méningococcique {A39.8}: Localisations non précisées |
| M00.00 | Arthrite et polyarthrite à staphylocoques: Sièges multiples | M01.10 | Arthrite tuberculeuse {A18.0}: Sièges multiples |
| M00.01 | Arthrite et polyarthrite à staphylocoques: Région scapulaire | M01.11 | Arthrite tuberculeuse {A18.0}: Région scapulaire |
| M00.02 | Arthrite et polyarthrite à staphylocoques: Bras humérus articulation du coude | M01.12 | Arthrite tuberculeuse {A18.0}: Bras humérus articulation du coude |
| M00.03 | Arthrite et polyarthrite à staphylocoques: Avant-bras cubitus articulation du poignet | M01.13 | Arthrite tuberculeuse {A18.0}: Avant-bras cubitus articulation du poignet |
| M00.04 | Arthrite et polyarthrite à staphylocoques: Main carpe | M01.14 | Arthrite tuberculeuse {A18.0}: Main carpe |
| M00.05 | Arthrite et polyarthrite à staphylocoques: Région pelvienne | M01.15 | Arthrite tuberculeuse {A18.0}: Région pelvienne |
| M00.06 | Arthrite et polyarthrite à staphylocoques: Jambe péroné articulation du genou | M01.16 | Arthrite tuberculeuse {A18.0}: Jambe péroné articulation du genou |
| M00.07 | Arthrite et polyarthrite à staphylocoques: Cheville et métatarse | M01.17 | Arthrite tuberculeuse {A18.0}: Cheville et métatarse |
| M00.08 | Arthrite et polyarthrite à staphylocoques: Autres | M01.18 | Arthrite tuberculeuse {A18.0}: Autres |
| M00.09 | Arthrite et polyarthrite à staphylocoques: Localisations non précisées | M01.19 | Arthrite tuberculeuse {A18.0}: Localisations non précisées |
| M00.10 | Arthrite et polyarthrite à pneumocoques: Sièges multiples | M01.30 | Arthrite au cours d'autres maladies bactériennes classées ailleurs: Sièges multiples |
| M00.11 | Arthrite et polyarthrite à pneumocoques: Région scapulaire | M01.31 | Arthrite au cours d'autres maladies bactériennes classées ailleurs: Région scapulaire |
| M00.12 | Arthrite et polyarthrite à pneumocoques: Bras humérus articulation du coude | M01.32 | Arthrite au cours d'autres maladies bactériennes classées ailleurs: Bras humérus articulation du coude |
| M00.13 | Arthrite et polyarthrite à pneumocoques: Avant-bras cubitus articulation du poignet | M01.33 | Arthrite au cours d'autres maladies bactériennes classées ailleurs: Avant-bras cubitus articulation du poignet |
| M00.14 | Arthrite et polyarthrite à pneumocoques: Main carpe | M01.34 | Arthrite au cours d'autres maladies bactériennes classées ailleurs: Main carpe |
| M00.15 | Arthrite et polyarthrite à pneumocoques: Région pelvienne | M01.35 | Arthrite au cours d'autres maladies bactériennes classées ailleurs: Région pelvienne |
| M00.16 | Arthrite et polyarthrite à pneumocoques: Jambe péroné articulation du genou | M01.36 | Arthrite au cours d'autres maladies bactériennes classées ailleurs: Jambe péroné articulation du genou |
| M00.17 | Arthrite et polyarthrite à pneumocoques: Cheville et métatarse | M01.37 | Arthrite au cours d'autres maladies bactériennes classées ailleurs: Cheville et métatarse |
| M00.18 | Arthrite et polyarthrite à pneumocoques: Autres | M01.38 | Arthrite au cours d'autres maladies bactériennes classées ailleurs: Autres |
| M00.19 | Arthrite et polyarthrite à pneumocoques: Localisations non précisées | M01.39 | Arthrite au cours d'autres maladies bactériennes classées ailleurs: Localisations non précisées |
| M00.20 | Autres arthrites et polyarthrites à streptocoques: Sièges multiples | M01.40 | Arthrite au cours de la rubéole {B06.8}: Sièges multiples |
| M00.21 | Autres arthrites et polyarthrites à streptocoques: Région scapulaire | M01.41 | Arthrite au cours de la rubéole {B06.8}: Région scapulaire |
| M00.22 | Autres arthrites et polyarthrites à streptocoques: Bras humérus articulation du coude | M01.42 | Arthrite au cours de la rubéole {B06.8}: Bras humérus articulation du coude |
| M00.23 | Autres arthrites et polyarthrites à streptocoques: Avant-bras cubitus articulation du poignet | M01.43 | Arthrite au cours de la rubéole {B06.8}: Avant-bras cubitus articulation du poignet |
| M00.24 | Autres arthrites et polyarthrites à streptocoques: Main carpe | M01.44 | Arthrite au cours de la rubéole {B06.8}: Main carpe |
| M00.25 | Autres arthrites et polyarthrites à streptocoques: Région pelvienne | M01.45 | Arthrite au cours de la rubéole {B06.8}: Région pelvienne |
| M00.26 | Autres arthrites et polyarthrites à streptocoques: Jambe péroné articulation du genou | M01.46 | Arthrite au cours de la rubéole {B06.8}: Jambe péroné articulation du genou |
| M00.27 | Autres arthrites et polyarthrites à streptocoques: Cheville et métatarse | M01.47 | Arthrite au cours de la rubéole {B06.8}: Cheville et métatarse |
| M00.28 | Autres arthrites et polyarthrites à streptocoques: Autres | M01.48 | Arthrite au cours de la rubéole {B06.8}: Autres |
| M00.29 | Autres arthrites et polyarthrites à streptocoques: Localisations non précisées | | |
| M00.80 | Arthrite et polyarthrite dues à d'autres bactéries précisées: Sièges multiples | | |
| M00.81 | Arthrite et polyarthrite dues à d'autres bactéries précisées: Région scapulaire | | |
| M00.82 | Arthrite et polyarthrite dues à d'autres bactéries précisées: Bras humérus articulation du coude | | |

| | | | |
|--------|--|--------|--|
| M01.49 | Arthrite au cours de la rubéole {B06.8}: Localisations non précisées | M48.47 | Fracture vertébrale de fatigue: Région lombo-sacrée |
| M01.60 | Arthrite au cours de mycoses {B35-B49}: Sièges multiples | M48.48 | Fracture vertébrale de fatigue: Région sacrée et sacro-coccygienne |
| M01.61 | Arthrite au cours de mycoses {B35-B49}: Région scapulaire | M48.49 | Fracture vertébrale de fatigue: Localisation non précisée |
| M01.62 | Arthrite au cours de mycoses {B35-B49}: Bras humérus articulation du coude | M48.50 | Tassement vertébral, non classé ailleurs: Localisations multiples de la colonne vertébrale |
| M01.63 | Arthrite au cours de mycoses {B35-B49}: Avant-bras cubitus articulation du poignet | M48.51 | Tassement vertébral, non classé ailleurs: Région occipito-atloïdo-axoïdienne |
| M01.64 | Arthrite au cours de mycoses {B35-B49}: Main carpe | M48.52 | Tassement vertébral, non classé ailleurs: Région cervicale |
| M01.65 | Arthrite au cours de mycoses {B35-B49}: Région pelvienne | M48.53 | Tassement vertébral, non classé ailleurs: Région cervico-dorsale |
| M01.66 | Arthrite au cours de mycoses {B35-B49}: Jambe péroné articulation du genou | M48.54 | Tassement vertébral, non classé ailleurs: Région dorsale |
| M01.67 | Arthrite au cours de mycoses {B35-B49}: Cheville et métatarse | M48.55 | Tassement vertébral, non classé ailleurs: Région dorso-lombaire |
| M01.68 | Arthrite au cours de mycoses {B35-B49}: Autres | M48.56 | Tassement vertébral, non classé ailleurs: Région lombaire |
| M01.69 | Arthrite au cours de mycoses {B35-B49}: Localisations non précisées | M48.57 | Tassement vertébral, non classé ailleurs: Région lombo-sacrée |
| M10.10 | Goutte saturnine: Sièges multiples | M48.58 | Tassement vertébral, non classé ailleurs: Région sacrée et sacro-coccygienne |
| M10.11 | Goutte saturnine: Région scapulaire | M48.59 | Tassement vertébral, non classé ailleurs: Localisation non précisée |
| M10.12 | Goutte saturnine: Bras humérus articulation du coude | M49.50 | Tassement vertébral au cours de maladies classées ailleurs: Localisations multiples de la colonne vertébrale |
| M10.13 | Goutte saturnine: Avant-bras cubitus articulation du poignet | M49.51 | Tassement vertébral au cours de maladies classées ailleurs: Région occipito-atloïdo-axoïdienne |
| M10.14 | Goutte saturnine: Main carpe | M49.52 | Tassement vertébral au cours de maladies classées ailleurs: Région cervicale |
| M10.15 | Goutte saturnine: Région pelvienne | M49.53 | Tassement vertébral au cours de maladies classées ailleurs: Région cervico-dorsale |
| M10.16 | Goutte saturnine: Jambe péroné articulation du genou | M49.54 | Tassement vertébral au cours de maladies classées ailleurs: Région dorsale |
| M10.17 | Goutte saturnine: Cheville et métatarse | M49.55 | Tassement vertébral au cours de maladies classées ailleurs: Région dorso-lombaire |
| M10.18 | Goutte saturnine: Autres | M49.56 | Tassement vertébral au cours de maladies classées ailleurs: Région lombaire |
| M10.19 | Goutte saturnine: Localisations non précisées | M49.57 | Tassement vertébral au cours de maladies classées ailleurs: Région lombo-sacrée |
| M10.20 | Goutte médicamenteuse: Sièges multiples | M49.58 | Tassement vertébral au cours de maladies classées ailleurs: Région sacrée et sacro-coccygienne |
| M10.21 | Goutte médicamenteuse: Région scapulaire | M49.59 | Tassement vertébral au cours de maladies classées ailleurs: Localisation non précisée |
| M10.22 | Goutte médicamenteuse: Bras humérus articulation du coude | M53.3 | Atteintes sacro-coccygiennes, non classées ailleurs |
| M10.23 | Goutte médicamenteuse: Avant-bras cubitus articulation du poignet | M60.15 | Myosite interstitielle: Région pelvienne |
| M10.24 | Goutte médicamenteuse: Main carpe | M73.00 | Bursite gonococcique {A54.4}: Sièges multiples |
| M10.25 | Goutte médicamenteuse: Région pelvienne | M73.01 | Bursite gonococcique {A54.4}: Région scapulaire |
| M10.26 | Goutte médicamenteuse: Jambe péroné articulation du genou | M73.02 | Bursite gonococcique {A54.4}: Bras humérus articulation du coude |
| M10.27 | Goutte médicamenteuse: Cheville et métatarse | M73.03 | Bursite gonococcique {A54.4}: Avant-bras cubitus articulation du poignet |
| M10.28 | Goutte médicamenteuse: Autres | M73.04 | Bursite gonococcique {A54.4}: Main carpe |
| M10.29 | Goutte médicamenteuse: Localisations non précisées | M73.05 | Bursite gonococcique {A54.4}: Région pelvienne |
| M14.8 | Arthropathie au cours d'autres maladies précisées classées ailleurs | M73.06 | Bursite gonococcique {A54.4}: Jambe péroné articulation du genou |
| M32.0 | Lupus érythémateux disséminé médicamenteux | M73.07 | Bursite gonococcique {A54.4}: Cheville et métatarse |
| M32.1 | Lupus érythémateux disséminé avec atteinte d'organes et d'appareils | M73.08 | Bursite gonococcique {A54.4}: Autres |
| M32.8 | Autres formes de lupus érythémateux disséminé | M73.09 | Bursite gonococcique {A54.4}: Localisations non précisées |
| M32.9 | Lupus érythémateux disséminé, sans précision | M84.30 | Fracture par sollicitation excessive, non classée ailleurs: Sièges multiples |
| M36.1 | Arthropathie au cours de maladies tumorales classées ailleurs {C00-D48} | M84.31 | Fracture par sollicitation excessive, non classée ailleurs: Région scapulaire |
| M36.2 | Arthropathie hémophilique {D66-D68} | M84.32 | Fracture par sollicitation excessive, non classée ailleurs: Bras humérus articulation du coude |
| M36.3 | Arthropathie au cours d'autres maladies du sang classées ailleurs {D50-D76} | M84.33 | Fracture par sollicitation excessive, non classée ailleurs: Avant-bras cubitus articulation du poignet |
| M36.8 | Atteintes systémiques du tissu conjonctif au cours d'autres maladies classées ailleurs | M84.34 | Fracture par sollicitation excessive, non classée ailleurs: Main carpe |
| M46.20 | Ostéomyélite vertébrale: Localisations multiples de la colonne vertébrale | M84.35 | Fracture par sollicitation excessive, non classée ailleurs: Région pelvienne |
| M46.21 | Ostéomyélite vertébrale: Région occipito-atloïdo-axoïdienne | M84.36 | Fracture par sollicitation excessive, non classée ailleurs: Jambe péroné articulation du genou |
| M46.22 | Ostéomyélite vertébrale: Région cervicale | M84.37 | Fracture par sollicitation excessive, non classée ailleurs: Cheville et métatarse |
| M46.23 | Ostéomyélite vertébrale: Région cervico-dorsale | M84.38 | Fracture par sollicitation excessive, non classée ailleurs: Autres |
| M46.24 | Ostéomyélite vertébrale: Région dorsale | | |
| M46.25 | Ostéomyélite vertébrale: Région dorso-lombaire | | |
| M46.26 | Ostéomyélite vertébrale: Région lombaire | | |
| M46.27 | Ostéomyélite vertébrale: Région lombo-sacrée | | |
| M46.28 | Ostéomyélite vertébrale: Région sacrée et sacro-coccygienne | | |
| M46.29 | Ostéomyélite vertébrale: Localisation non précisée | | |
| M48.40 | Fracture vertébrale de fatigue: Localisations multiples de la colonne vertébrale | | |
| M48.41 | Fracture vertébrale de fatigue: Région occipito-atloïdo-axoïdienne | | |
| M48.42 | Fracture vertébrale de fatigue: Région cervicale | | |
| M48.43 | Fracture vertébrale de fatigue: Région cervico-dorsale | | |
| M48.44 | Fracture vertébrale de fatigue: Région dorsale | | |
| M48.45 | Fracture vertébrale de fatigue: Région dorso-lombaire | | |
| M48.46 | Fracture vertébrale de fatigue: Région lombaire | | |

| | | | |
|--------|---|--------|---|
| M84.39 | Fracture par sollicitation excessive, non classée ailleurs: Localisations non précisées | M86.42 | Ostéomyélite chronique avec fistule de drainage: Bras humérus articulation du coude |
| M84.40 | Fracture pathologique, non classée ailleurs: Sièges multiples | M86.43 | Ostéomyélite chronique avec fistule de drainage: Avant-bras cubitus articulation du poignet |
| M84.41 | Fracture pathologique, non classée ailleurs: Région scapulaire | M86.44 | Ostéomyélite chronique avec fistule de drainage: Main carpe |
| M84.42 | Fracture pathologique, non classée ailleurs: Bras humérus articulation du coude | M86.45 | Ostéomyélite chronique avec fistule de drainage: Région pelvienne |
| M84.43 | Fracture pathologique, non classée ailleurs: Avant-bras cubitus articulation du poignet | M86.46 | Ostéomyélite chronique avec fistule de drainage: Jambe péroné articulation du genou |
| M84.44 | Fracture pathologique, non classée ailleurs: Main carpe | M86.47 | Ostéomyélite chronique avec fistule de drainage: Cheville et métatarse |
| M84.45 | Fracture pathologique, non classée ailleurs: Région pelvienne | M86.48 | Ostéomyélite chronique avec fistule de drainage: Autres |
| M84.46 | Fracture pathologique, non classée ailleurs: Jambe péroné articulation du genou | M86.49 | Ostéomyélite chronique avec fistule de drainage: Localisations non précisées |
| M84.47 | Fracture pathologique, non classée ailleurs: Cheville et métatarse | M86.50 | Autres ostéomyélites hématogènes chroniques: Sièges multiples |
| M84.48 | Fracture pathologique, non classée ailleurs: Autres | M86.51 | Autres ostéomyélites hématogènes chroniques: Région scapulaire |
| M84.49 | Fracture pathologique, non classée ailleurs: Localisations non précisées | M86.52 | Autres ostéomyélites hématogènes chroniques: Bras humérus articulation du coude |
| M86.00 | Ostéomyélite hématogène aiguë: Sièges multiples | M86.53 | Autres ostéomyélites hématogènes chroniques: Avant-bras cubitus articulation du poignet |
| M86.01 | Ostéomyélite hématogène aiguë: Région scapulaire | M86.54 | Autres ostéomyélites hématogènes chroniques: Main carpe |
| M86.02 | Ostéomyélite hématogène aiguë: Bras humérus articulation du coude | M86.55 | Autres ostéomyélites hématogènes chroniques: Région pelvienne |
| M86.03 | Ostéomyélite hématogène aiguë: Avant-bras cubitus articulation du poignet | M86.56 | Autres ostéomyélites hématogènes chroniques: Jambe péroné articulation du genou |
| M86.04 | Ostéomyélite hématogène aiguë: Main carpe | M86.57 | Autres ostéomyélites hématogènes chroniques: Cheville et métatarse |
| M86.05 | Ostéomyélite hématogène aiguë: Région pelvienne | M86.58 | Autres ostéomyélites hématogènes chroniques: Autres |
| M86.06 | Ostéomyélite hématogène aiguë: Jambe péroné articulation du genou | M86.59 | Autres ostéomyélites hématogènes chroniques: Localisations non précisées |
| M86.07 | Ostéomyélite hématogène aiguë: Cheville et métatarse | M86.60 | Autres ostéomyélites chroniques: Sièges multiples |
| M86.08 | Ostéomyélite hématogène aiguë: Autres | M86.61 | Autres ostéomyélites chroniques: Région scapulaire |
| M86.09 | Ostéomyélite hématogène aiguë: Localisations non précisées | M86.62 | Autres ostéomyélites chroniques: Bras humérus articulation du coude |
| M86.10 | Autres ostéomyélites aiguës: Sièges multiples | M86.63 | Autres ostéomyélites chroniques: Avant-bras cubitus articulation du poignet |
| M86.11 | Autres ostéomyélites aiguës: Région scapulaire | M86.64 | Autres ostéomyélites chroniques: Main carpe |
| M86.12 | Autres ostéomyélites aiguës: Bras humérus articulation du coude | M86.65 | Autres ostéomyélites chroniques: Région pelvienne |
| M86.13 | Autres ostéomyélites aiguës: Avant-bras cubitus articulation du poignet | M86.66 | Autres ostéomyélites chroniques: Jambe péroné articulation du genou |
| M86.14 | Autres ostéomyélites aiguës: Main carpe | M86.67 | Autres ostéomyélites chroniques: Cheville et métatarse |
| M86.15 | Autres ostéomyélites aiguës: Région pelvienne | M86.68 | Autres ostéomyélites chroniques: Autres |
| M86.16 | Autres ostéomyélites aiguës: Jambe péroné articulation du genou | M86.69 | Autres ostéomyélites chroniques: Localisations non précisées |
| M86.17 | Autres ostéomyélites aiguës: Cheville et métatarse | M86.80 | Autres ostéomyélites: Sièges multiples |
| M86.18 | Autres ostéomyélites aiguës: Autres | M86.81 | Autres ostéomyélites: Région scapulaire |
| M86.19 | Autres ostéomyélites aiguës: Localisations non précisées | M86.82 | Autres ostéomyélites: Bras humérus articulation du coude |
| M86.20 | Ostéomyélite subaiguë: Sièges multiples | M86.83 | Autres ostéomyélites: Avant-bras cubitus articulation du poignet |
| M86.21 | Ostéomyélite subaiguë: Région scapulaire | M86.84 | Autres ostéomyélites: Main carpe |
| M86.22 | Ostéomyélite subaiguë: Bras humérus articulation du coude | M86.85 | Autres ostéomyélites: Région pelvienne |
| M86.23 | Ostéomyélite subaiguë: Avant-bras cubitus articulation du poignet | M86.86 | Autres ostéomyélites: Jambe péroné articulation du genou |
| M86.24 | Ostéomyélite subaiguë: Main carpe | M86.87 | Autres ostéomyélites: Cheville et métatarse |
| M86.25 | Ostéomyélite subaiguë: Région pelvienne | M86.88 | Autres ostéomyélites: Autres |
| M86.26 | Ostéomyélite subaiguë: Jambe péroné articulation du genou | M86.89 | Autres ostéomyélites: Localisations non précisées |
| M86.27 | Ostéomyélite subaiguë: Cheville et métatarse | M86.90 | Ostéomyélite, sans précision: Sièges multiples |
| M86.28 | Ostéomyélite subaiguë: Autres | M86.91 | Ostéomyélite, sans précision: Région scapulaire |
| M86.29 | Ostéomyélite subaiguë: Localisations non précisées | M86.92 | Ostéomyélite, sans précision: Bras humérus articulation du coude |
| M86.30 | Ostéomyélite chronique multiple: Sièges multiples | M86.93 | Ostéomyélite, sans précision: Avant-bras cubitus articulation du poignet |
| M86.31 | Ostéomyélite chronique multiple: Région scapulaire | M86.94 | Ostéomyélite, sans précision: Main carpe |
| M86.32 | Ostéomyélite chronique multiple: Bras humérus articulation du coude | M86.95 | Ostéomyélite, sans précision: Région pelvienne |
| M86.33 | Ostéomyélite chronique multiple: Avant-bras cubitus articulation du poignet | M86.96 | Ostéomyélite, sans précision: Jambe péroné articulation du genou |
| M86.34 | Ostéomyélite chronique multiple: Main carpe | M86.97 | Ostéomyélite, sans précision: Cheville et métatarse |
| M86.35 | Ostéomyélite chronique multiple: Région pelvienne | M86.98 | Ostéomyélite, sans précision: Autres |
| M86.36 | Ostéomyélite chronique multiple: Jambe péroné articulation du genou | M86.99 | Ostéomyélite, sans précision: Localisations non précisées |
| M86.37 | Ostéomyélite chronique multiple: Cheville et métatarse | M87.02 | Ostéonécrose aseptique idiopathique: Bras humérus articulation du coude |
| M86.38 | Ostéomyélite chronique multiple: Autres | M87.05 | Ostéonécrose aseptique idiopathique: Région pelvienne |
| M86.39 | Ostéomyélite chronique multiple: Localisations non précisées | M87.06 | Ostéonécrose aseptique idiopathique: Jambe péroné articulation du genou |
| M86.40 | Ostéomyélite chronique avec fistule de drainage: Sièges multiples | | |
| M86.41 | Ostéomyélite chronique avec fistule de drainage: Région scapulaire | | |

| | | | |
|--------|---|--------|---|
| M87.07 | Ostéonécrose aseptique idiopathique: Cheville et métatarse | M90.02 | Tuberculose osseuse {A18.0}: Bras humérus articulation du coude |
| M87.09 | Ostéonécrose aseptique idiopathique: Localisations non précisées | M90.03 | Tuberculose osseuse {A18.0}: Avant-bras cubitus articulation du poignet |
| M87.10 | Ostéonécrose médicamenteuse: Sièges multiples | M90.04 | Tuberculose osseuse {A18.0}: Main carpe |
| M87.11 | Ostéonécrose médicamenteuse: Région scapulaire | M90.05 | Tuberculose osseuse {A18.0}: Région pelvienne |
| M87.12 | Ostéonécrose médicamenteuse: Bras humérus articulation du coude | M90.06 | Tuberculose osseuse {A18.0}: Jambe péroné articulation du genou |
| M87.13 | Ostéonécrose médicamenteuse: Avant-bras cubitus articulation du poignet | M90.07 | Tuberculose osseuse {A18.0}: Cheville et métatarse |
| M87.14 | Ostéonécrose médicamenteuse: Main carpe | M90.08 | Tuberculose osseuse {A18.0}: Autres |
| M87.15 | Ostéonécrose médicamenteuse: Région pelvienne | M90.09 | Tuberculose osseuse {A18.0}: Localisations non précisées |
| M87.16 | Ostéonécrose médicamenteuse: Jambe péroné articulation du genou | M90.10 | Périostite au cours d'autres maladies infectieuses classées ailleurs: Sièges multiples |
| M87.17 | Ostéonécrose médicamenteuse: Cheville et métatarse | M90.11 | Périostite au cours d'autres maladies infectieuses classées ailleurs: Région scapulaire |
| M87.18 | Ostéonécrose médicamenteuse: Autres | M90.12 | Périostite au cours d'autres maladies infectieuses classées ailleurs: Bras humérus articulation du coude |
| M87.19 | Ostéonécrose médicamenteuse: Localisations non précisées | M90.13 | Périostite au cours d'autres maladies infectieuses classées ailleurs: Avant-bras cubitus articulation du poignet |
| M87.20 | Ostéonécrose due à un traumatisme antérieur: Sièges multiples | M90.14 | Périostite au cours d'autres maladies infectieuses classées ailleurs: Main carpe |
| M87.21 | Ostéonécrose due à un traumatisme antérieur: Région scapulaire | M90.15 | Périostite au cours d'autres maladies infectieuses classées ailleurs: Région pelvienne |
| M87.22 | Ostéonécrose due à un traumatisme antérieur: Bras humérus articulation du coude | M90.16 | Périostite au cours d'autres maladies infectieuses classées ailleurs: Jambe péroné articulation du genou |
| M87.23 | Ostéonécrose due à un traumatisme antérieur: Avant-bras cubitus articulation du poignet | M90.17 | Périostite au cours d'autres maladies infectieuses classées ailleurs: Cheville et métatarse |
| M87.24 | Ostéonécrose due à un traumatisme antérieur: Main carpe | M90.18 | Périostite au cours d'autres maladies infectieuses classées ailleurs: Autres |
| M87.25 | Ostéonécrose due à un traumatisme antérieur: Région pelvienne | M90.19 | Périostite au cours d'autres maladies infectieuses classées ailleurs: Localisations non précisées |
| M87.26 | Ostéonécrose due à un traumatisme antérieur: Jambe péroné articulation du genou | M90.20 | Ostéopathie au cours d'autres maladies infectieuses classées ailleurs: Sièges multiples |
| M87.27 | Ostéonécrose due à un traumatisme antérieur: Cheville et métatarse | M90.21 | Ostéopathie au cours d'autres maladies infectieuses classées ailleurs: Région scapulaire |
| M87.28 | Ostéonécrose due à un traumatisme antérieur: Autres | M90.22 | Ostéopathie au cours d'autres maladies infectieuses classées ailleurs: Bras humérus articulation du coude |
| M87.29 | Ostéonécrose due à un traumatisme antérieur: Localisations non précisées | M90.23 | Ostéopathie au cours d'autres maladies infectieuses classées ailleurs: Avant-bras cubitus articulation du poignet |
| M87.30 | Autres ostéonécroses secondaires: Sièges multiples | M90.24 | Ostéopathie au cours d'autres maladies infectieuses classées ailleurs: Main carpe |
| M87.31 | Autres ostéonécroses secondaires: Région scapulaire | M90.25 | Ostéopathie au cours d'autres maladies infectieuses classées ailleurs: Région pelvienne |
| M87.32 | Autres ostéonécroses secondaires: Bras humérus articulation du coude | M90.26 | Ostéopathie au cours d'autres maladies infectieuses classées ailleurs: Jambe péroné articulation du genou |
| M87.33 | Autres ostéonécroses secondaires: Avant-bras cubitus articulation du poignet | M90.27 | Ostéopathie au cours d'autres maladies infectieuses classées ailleurs: Cheville et métatarse |
| M87.34 | Autres ostéonécroses secondaires: Main carpe | M90.28 | Ostéopathie au cours d'autres maladies infectieuses classées ailleurs: Autres |
| M87.35 | Autres ostéonécroses secondaires: Région pelvienne | M90.29 | Ostéopathie au cours d'autres maladies infectieuses classées ailleurs: Localisations non précisées |
| M87.36 | Autres ostéonécroses secondaires: Jambe péroné articulation du genou | M90.70 | Fracture osseuse au cours de maladies tumorales {C00-D48}: Sièges multiples |
| M87.37 | Autres ostéonécroses secondaires: Cheville et métatarse | M90.71 | Fracture osseuse au cours de maladies tumorales {C00-D48}: Région scapulaire |
| M87.38 | Autres ostéonécroses secondaires: Autres | M90.72 | Fracture osseuse au cours de maladies tumorales {C00-D48}: Bras humérus articulation du coude |
| M87.39 | Autres ostéonécroses secondaires: Localisations non précisées | M90.73 | Fracture osseuse au cours de maladies tumorales {C00-D48}: Avant-bras cubitus articulation du poignet |
| M87.80 | Autres ostéonécroses: Sièges multiples | M90.74 | Fracture osseuse au cours de maladies tumorales {C00-D48}: Main carpe |
| M87.81 | Autres ostéonécroses: Région scapulaire | M90.75 | Fracture osseuse au cours de maladies tumorales {C00-D48}: Région pelvienne |
| M87.82 | Autres ostéonécroses: Bras humérus articulation du coude | M90.76 | Fracture osseuse au cours de maladies tumorales {C00-D48}: Jambe péroné articulation du genou |
| M87.83 | Autres ostéonécroses: Avant-bras cubitus articulation du poignet | M90.77 | Fracture osseuse au cours de maladies tumorales {C00-D48}: Cheville et métatarse |
| M87.84 | Autres ostéonécroses: Main carpe | M90.78 | Fracture osseuse au cours de maladies tumorales {C00-D48}: Autres |
| M87.85 | Autres ostéonécroses: Région pelvienne | M90.79 | Fracture osseuse au cours de maladies tumorales {C00-D48}: Localisations non précisées |
| M87.86 | Autres ostéonécroses: Jambe péroné articulation du genou | M96.6 | Fracture osseuse après mise en place d'un implant, d'une prothèse articulaire ou d'une plaque d'ostéosynthèse |
| M87.87 | Autres ostéonécroses: Cheville et métatarse | | |
| M87.88 | Autres ostéonécroses: Autres | | |
| M87.89 | Autres ostéonécroses: Localisations non précisées | | |
| M87.90 | Ostéonécrose, sans précision: Sièges multiples | | |
| M87.91 | Ostéonécrose, sans précision: Région scapulaire | | |
| M87.92 | Ostéonécrose, sans précision: Bras humérus articulation du coude | | |
| M87.93 | Ostéonécrose, sans précision: Avant-bras cubitus articulation du poignet | | |
| M87.94 | Ostéonécrose, sans précision: Main carpe | | |
| M87.95 | Ostéonécrose, sans précision: Région pelvienne | | |
| M87.96 | Ostéonécrose, sans précision: Jambe péroné articulation du genou | | |
| M87.97 | Ostéonécrose, sans précision: Cheville et métatarse | | |
| M87.98 | Ostéonécrose, sans précision: Autres | | |
| M87.99 | Ostéonécrose, sans précision: Localisations non précisées | | |
| M90.00 | Tuberculose osseuse {A18.0}: Sièges multiples | | |
| M90.01 | Tuberculose osseuse {A18.0}: Région scapulaire | | |

| | | | |
|--------|---|-------|--|
| M96.80 | Sternum laissé électivement ouvert après intervention chirurgicale thoracique | N82.5 | Fistule génito-cutanée chez la femme |
| M96.81 | Thorax instable après intervention chirurgicale thoracique | N82.8 | Autres fistules de l'appareil génital de la femme |
| M96.82 | Guérison retardée du genou après fusion ou arthrodèse | N82.9 | Fistule de l'appareil génital de la femme, sans précision |
| M96.88 | Autres affections du système ostéo-articulaire et des muscles après un acte à visée thérapeutique | N83.5 | Torsion de l'ovaire, du pédicule ovarien et de la trompe de Fallope |
| M96.9 | Affection du système ostéo-articulaire et des muscles après un acte à visée diagnostique et thérapeutique, sans précision | N99.1 | Rétrécissement urétral après un acte à visée diagnostique et thérapeutique |
| N03.6 | Syndrome néphrotique: Maladie à dépôt dense | P02.1 | Fœtus et nouveau-né affectés par d'autres formes de décollement et d'hémorragie placentaires |
| N04.0 | Syndrome néphrotique: Anomalies glomérulaires mineures | P03.1 | Fœtus et nouveau-né affectés par d'autres présentations et positions vicieuses du fœtus et disproportions fœto-pelviennes au cours du travail et de l'accouchement |
| N04.1 | Syndrome néphrotique: Lésions glomérulaires segmentaires et focales | P04.0 | Fœtus et nouveau-né affectés par une anesthésie et par une analgésie de la mère, au cours de la grossesse, du travail et de l'accouchement |
| N04.2 | Syndrome néphrotique: Glomérulonéphrite membraneuse diffuse | P10.0 | Hémorragie sous-durale due à un traumatisme obstétrical |
| N04.3 | Syndrome néphrotique: Glomérulonéphrite mésangio-proliférative diffuse | P10.1 | Hémorragie cérébrale due à un traumatisme obstétrical |
| N04.4 | Syndrome néphrotique: Glomérulonéphrite proliférative endocapillaire diffuse | P10.2 | Hémorragie intraventriculaire due à un traumatisme obstétrical |
| N04.5 | Syndrome néphrotique: Glomérulonéphrite mésangiocapillaire diffuse | P10.3 | Hémorragie sous-arachnoïdienne due à un traumatisme obstétrical |
| N04.6 | Syndrome néphrotique: Maladie à dépôt dense | P10.4 | Déchirure de la tente du cervelet due à un traumatisme obstétrical |
| N04.7 | Syndrome néphrotique: Glomérulonéphrite diffuse en croissant | P10.8 | Autres déchirures et hémorragies intracrâniennes dues à un traumatisme obstétrical |
| N04.8 | Syndrome néphrotique: Autres modifications morphologiques | P10.9 | Déchirure et hémorragie intracrâniennes non précisées, dues à un traumatisme obstétrical |
| N04.9 | Syndrome néphrotique: Type de modification morphologique non précisé | P11.1 | Autres lésions cérébrales précisées, dues à un traumatisme obstétrical |
| N08.3 | Glomérulopathie au cours du diabète sucré {E10-E14 avec le quatrième chiffre .2} | P11.2 | Lésion cérébrale non précisée, due à un traumatisme obstétrical |
| N10 | Néphrite tubulo-interstitielle aiguë | P15.6 | Adiponécrose sous-cutanée due à un traumatisme obstétrical |
| N12 | Néphrite tubulo-interstitielle, non précisée comme aiguë ou chronique | P20.0 | Hypoxie intra-utérine constatée pour la première fois avant le début du travail |
| N13.5 | Coudure et rétrécissement urétéral, sans hydronéphrose | P22.0 | Syndrome de détresse respiratoire du nouveau-né |
| N13.8 | Autres uropathies obstructives et par reflux | P23.0 | Pneumopathie congénitale due à un agent viral |
| N13.9 | Uropathie obstructive et par reflux, sans précision | P23.1 | Pneumopathie congénitale à Chlamydia |
| N15.10 | Abcès rénal | P23.2 | Pneumopathie congénitale à staphylocoques |
| N15.11 | Abcès périrénal | P23.3 | Pneumonie congénitale à streptocoques, groupe B |
| N17.0 | Insuffisance rénale aiguë avec nécrose tubulaire | P23.4 | Pneumopathie congénitale à Escherichia coli |
| N17.1 | Insuffisance rénale aiguë avec nécrose corticale aiguë | P23.5 | Pneumopathie congénitale à Pseudomonas |
| N17.2 | Insuffisance rénale aiguë avec nécrose médullaire | P23.6 | Pneumopathie congénitale due à d'autres agents bactériens |
| N17.8 | Autres insuffisances rénales aiguës | P23.8 | Pneumopathie congénitale due à d'autres micro-organismes |
| N17.9 | Insuffisance rénale aiguë, sans précision | P23.9 | Pneumopathie congénitale, sans précision |
| N18.1 | Insuffisance rénale chronique, Stade 1 | P24.0 | Aspiration néonatale de méconium |
| N18.2 | Insuffisance rénale chronique, Stade 2 | P24.1 | Aspiration néonatale de liquide amniotique et de mucus |
| N18.3 | Insuffisance rénale chronique, Stade 3 | P24.2 | Aspiration néonatale de sang |
| N18.4 | Insuffisance rénale chronique, Stade 4 | P24.3 | Aspiration néonatale de lait et d'aliments régurgités |
| N18.80 | Trouble de la fonction rénale, chronique, unilatéral | P24.8 | Autres syndromes néonataux d'aspiration |
| N18.89 | Autre néphropathie chronique, stade non précisé | P24.9 | Syndrome néonatal d'aspiration, sans précision |
| N18.9 | Insuffisance rénale chronique, sans précision | P25.0 | Empysème interstitiel survenant pendant la période périnatale |
| N19 | Insuffisance rénale, sans précision | P25.1 | Pneumothorax survenant pendant la période périnatale |
| N20.0 | Calcul du rein | P25.2 | Pneumomédiastin survenant pendant la période périnatale |
| N20.2 | Calcul du rein avec calcul de l'uretère | P25.3 | Pneumopéricarde survenant pendant la période périnatale |
| N25.1 | Diabète insipide néphrogénique | P25.8 | Autres affections apparentées à l'empysème interstitiel survenant pendant la période périnatale |
| N28.0 | Ischémie et infarctus du rein | P26.0 | Hémorragie trachéobronchique survenant pendant la période périnatale |
| N32.1 | Fistule vésico-intestinale | P26.1 | Hémorragie pulmonaire massive survenant pendant la période périnatale |
| N32.2 | Fistule vésicale, non classée ailleurs | P26.8 | Autres hémorragies pulmonaires survenant pendant la période périnatale |
| N32.3 | Diverticule de la vessie | P26.9 | Hémorragie pulmonaire non précisée survenant pendant la période périnatale |
| N32.4 | Rupture de la vessie, non traumatique | P27.0 | Syndrome de Wilson-Mikity |
| N34.0 | Abcès urétral | P27.1 | Dysplasie broncho-pulmonaire survenant pendant la période périnatale |
| N35.8 | Autres rétrécissements urétraux | P27.8 | Autres maladies respiratoires chroniques survenant pendant la période périnatale |
| N36.0 | Fistule urétrale | P27.9 | Maladie respiratoire chronique non précisée survenant pendant la période périnatale |
| N36.1 | Diverticule urétral | P28.5 | Insuffisance respiratoire du nouveau-né |
| N39.0 | Infection des voies urinaires, siège non précisé | P29.0 | Insuffisance cardiaque néonatale |
| N43.1 | Hydrocèle infectée | P35.0 | Syndrome de rubéole congénitale |
| N44.0 | Torsion du testicule | | |
| N44.1 | Torsion hydatide | | |
| N45.0 | Orchite, épидидymite et épидидymo-orchite, avec abcès | | |
| N76.4 | Abcès de la vulve | | |
| N82.0 | Fistule vésico-vaginale | | |
| N82.1 | Autres fistules de l'appareil génito-urinaire de la femme | | |
| N82.2 | Fistule du vagin à l'intestin grêle | | |
| N82.3 | Fistule du vagin au côlon | | |
| N82.4 | Autres fistules intestino-génitales chez la femme | | |

| | | | |
|-------|---|-------|---|
| P35.1 | Infection congénitale à cytomégalo virus | Q01.9 | Encéphalocèle, sans précision |
| P35.2 | Infection virale congénitale herpétique [herpes simplex] | Q03.0 | Malformations de l'aqueduc de Sylvius |
| P35.3 | Hépatite virale congénitale | Q03.1 | Atrésie des fentes de Luschka et du foramen de Magendie |
| P35.8 | Autres maladies virales congénitales | Q03.8 | Autres hydrocéphalies congénitales |
| P35.9 | Maladie virale congénitale, sans précision | Q03.9 | Hydrocéphalie congénitale, sans précision |
| P36.0 | Infection du nouveau-né à streptocoques, groupe B | Q04.0 | Malformations congénitales du corps calleux |
| P36.1 | Infections du nouveau-né à streptocoques, autres et sans précision | Q04.1 | Arhinencéphalie |
| P36.2 | Infection du nouveau-né à staphylocoques dorés | Q04.2 | Holoprosencéphalie |
| P36.3 | Infections du nouveau-né à staphylocoques, autres et sans précision | Q04.3 | Autres anomalies localisées du développement de l'encéphale |
| P36.4 | Infection du nouveau-né à Escherichia coli | Q04.4 | Dysplasie du septum et des voies optiques |
| P36.5 | Infection du nouveau-né due à des anaérobies | Q04.5 | Mégalencéphalie |
| P36.8 | Autres infections bactériennes du nouveau-né | Q04.6 | Kystes cérébraux congénitaux |
| P36.9 | Infection bactérienne du nouveau-né, sans précision | Q04.8 | Autres malformations congénitales précisées de l'encéphale |
| P37.0 | Tuberculose congénitale | Q05.0 | Spina bifida cervical, avec hydrocéphalie |
| P37.1 | Toxoplasmose congénitale | Q05.1 | Spina bifida thoracique, avec hydrocéphalie |
| P37.2 | Listériose néonatale (disséminée) | Q05.2 | Spina bifida lombaire, avec hydrocéphalie |
| P37.3 | Paludisme congénital à Plasmodium falciparum | Q05.3 | Spina bifida sacré, avec hydrocéphalie |
| P37.4 | Autres formes de paludisme congénital | Q05.4 | Spina bifida, avec hydrocéphalie, sans précision |
| P37.8 | Autres maladies infectieuses et parasitaires congénitales précisées | Q05.5 | Spina bifida cervical, sans hydrocéphalie |
| P37.9 | Maladie infectieuse ou parasitaire congénitale, sans précision | Q05.6 | Spina bifida thoracique, sans hydrocéphalie |
| P52.0 | Hémorragie intraventriculaire (non traumatique), degré 1, du fœtus et du nouveau-né | Q05.7 | Spina bifida lombaire, sans hydrocéphalie |
| P52.1 | Hémorragie intraventriculaire (non traumatique), degré 2, du fœtus et du nouveau-né | Q05.8 | Spina bifida sacré, sans hydrocéphalie |
| P52.2 | Hémorragie intraventriculaire (non traumatique), degré 3, du fœtus et du nouveau-né | Q05.9 | Spina bifida, sans précision |
| P52.3 | Hémorragie intraventriculaire (non traumatique) du fœtus et du nouveau-né, sans précision | Q06.0 | Amyélie |
| P52.5 | Hémorragie sous-arachnoïdienne (non traumatique) du fœtus et du nouveau-né | Q06.1 | Hypoplasie et dysplasie de la moelle épinière |
| P53 | Maladie hémorragique du fœtus et du nouveau-né | Q06.2 | Diastématomyélie |
| P54.4 | Hémorragie surrénalienne néonatale | Q06.3 | Autres malformations congénitales de la queue de cheval |
| P56.0 | Anasarque fœtoplacentaire due à une iso-immunisation | Q06.4 | Hydromyélie |
| P56.9 | Anasarque fœtoplacentaire due à des maladies hémolytiques, autres et sans précision | Q06.8 | Autres malformations congénitales précisées de la moelle épinière |
| P57.0 | Ictère nucléaire dû à une iso-immunisation | Q07.0 | Syndrome d'Arnold-Chiari |
| P57.8 | Autres formes précisées d'ictère nucléaire | Q15.0 | Glaucome congénital |
| P57.9 | Ictère nucléaire, sans précision | Q20.0 | Tronc artériel commun |
| P59.1 | Syndrome de la "bile épaisse" | Q20.1 | Ventricule droit à double issue [Double outlet right ventricle] |
| P59.2 | Ictère néonatal dû à des lésions hépatocellulaires, autres et sans précision | Q20.2 | Ventricule gauche à double issue [Double outlet left ventricle] |
| P60 | Coagulation intravasculaire disséminée chez le fœtus et le nouveau-né | Q20.3 | Communication ventriculo-auriculaire discordante |
| P61.0 | Thrombopénie néonatale transitoire | Q20.4 | Ventricule à double issue [Double inlet ventricle] |
| P70.0 | Syndrome de l'enfant dont la mère a un diabète de la grossesse | Q20.5 | Communication auriculo-ventriculaire discordante |
| P70.1 | Syndrome de l'enfant de mère diabétique | Q21.1 | Communication interauriculaire |
| P70.2 | Diabète sucré néonatal | Q21.2 | Communication auriculo-ventriculaire |
| P72.1 | Hyperthyroïdie transitoire néonatale | Q21.3 | Tétralogie de Fallot |
| P77 | Entérocolite nécrosante du fœtus et du nouveau-né | Q21.4 | Communication aorto-pulmonaire |
| P78.0 | Perforation intestinale périnatale | Q22.0 | Atrésie de la valve pulmonaire |
| P78.1 | Autres péritonites néonatales | Q22.1 | Sténose congénitale de la valve pulmonaire |
| P83.0 | Sclérème du nouveau-né | Q22.4 | Sténose congénitale de la valvule tricuspide |
| P83.2 | Anasarque fœtoplacentaire non due à une maladie hémolytique | Q22.5 | Maladie d'Ebstein |
| P90 | Convulsions du nouveau-né | Q22.6 | Hypoplasie du cœur droit |
| P94.0 | Myasthénie transitoire néonatale | Q22.8 | Autres malformations congénitales de la valvule tricuspide |
| P94.2 | Hypotonie congénitale | Q22.9 | Malformation congénitale de la valvule tricuspide, sans précision |
| P96.0 | Insuffisance rénale congénitale | Q23.0 | Sténose congénitale de la valvule aortique |
| P96.1 | Symptômes néonataux de privation dus à la toxicomanie de la mère | Q23.1 | Insuffisance congénitale de la valvule aortique |
| P96.2 | Symptômes de privation d'une utilisation thérapeutique de médicaments chez le nouveau-né | Q23.2 | Sténose mitrale congénitale |
| Q00.0 | Anencéphalie | Q23.3 | Insuffisance mitrale congénitale |
| Q00.1 | Cranio-rachischisis | Q23.4 | Hypoplasie du cœur gauche |
| Q00.2 | Inencéphalie | Q23.8 | Autres malformations congénitales des valvules aortique et mitrale |
| Q01.0 | Encéphalocèle frontale | Q23.9 | Malformation congénitale des valvules aortique et mitrale, sans précision |
| Q01.1 | Encéphalocèle naso-frontale | Q24.2 | Cœur triatrial |
| Q01.2 | Encéphalocèle occipitale | Q24.3 | Sténose de l'infundibulum pulmonaire |
| Q01.8 | Encéphalocèle d'autres localisations | Q24.4 | Sténose sous-aortique congénitale |
| | | Q24.5 | Malformation des vaisseaux coronaires |
| | | Q24.6 | Bloc congénital du cœur |
| | | Q24.8 | Autres malformations cardiaques congénitales précisées |
| | | Q25.1 | Coarctation de l'aorte |
| | | Q25.2 | Atrésie de l'aorte |
| | | Q25.3 | Sténose de l'aorte |
| | | Q26.2 | Retour veineux pulmonaire anormal total |
| | | Q26.3 | Retour veineux pulmonaire anormal partiel |

| | | | |
|--------|---|-------|---|
| Q28.00 | Anévrisme artérioveineux congénital des vaisseaux précérébraux | Q42.9 | Absence, atrésie et sténose congénitales du côlon, sans précision de localisation |
| Q28.01 | Fistule artérioveineuse congénitale des vaisseaux précérébraux | Q43.0 | Diverticule de Meckel |
| Q28.08 | Autres malformations artérioveineuses congénitales des vaisseaux précérébraux | Q43.1 | Maladie de Hirschsprung |
| Q28.09 | Malformation artérioveineuse congénitale des vaisseaux précérébraux, non précisée | Q43.2 | Autres anomalies fonctionnelles congénitales du côlon |
| Q28.10 | Anévrisme congénital des vaisseaux précérébraux | Q43.3 | Malformations congénitales de fixation de l'intestin |
| Q28.11 | Fistule congénitale des vaisseaux précérébraux | Q44.2 | Atrésie des voies biliaires |
| Q28.18 | Autres malformations congénitales des vaisseaux précérébraux | Q44.3 | Sténose et rétrécissement congénitaux des voies biliaires |
| Q28.19 | Malformation congénitale des vaisseaux précérébraux, non précisée | Q44.6 | Maladie kystique du foie |
| Q28.20 | Anévrisme artérioveineux congénital des vaisseaux cérébraux | Q44.7 | Autres malformations congénitales du foie |
| Q28.21 | Fistule artérioveineuse congénitale des vaisseaux cérébraux | Q45.0 | Agénésie, aplasie et hypoplasie du pancréas |
| Q28.28 | Autres malformations artérioveineuses congénitales des vaisseaux cérébraux | Q45.1 | Pancréas annulaire |
| Q28.29 | Malformation artérioveineuse congénitale des vaisseaux cérébraux, non précisée | Q45.2 | Kyste pancréatique congénital |
| Q28.30 | Anévrisme congénital des vaisseaux cérébraux | Q45.3 | Autres malformations congénitales du pancréas et du canal pancréatique |
| Q28.31 | Fistule congénitale des vaisseaux cérébraux | Q56.0 | Hermaphroditisme, non classé ailleurs |
| Q28.38 | Autres malformations congénitales des vaisseaux cérébraux | Q56.1 | Pseudo-hermaphroditisme masculin, non classé ailleurs |
| Q28.39 | Malformation congénitale des vaisseaux cérébraux, non précisée | Q56.2 | Pseudo-hermaphroditisme féminin, non classé ailleurs |
| Q30.0 | Atrésie des choanes | Q56.3 | Pseudo-hermaphroditisme, sans précision |
| Q31.0 | Ptérygion du larynx | Q56.4 | Sexe indéterminé, sans précision |
| Q31.1 | Sténose sous-glottique congénitale | Q60.0 | Agénésie rénale, unilatérale |
| Q31.2 | Hypoplasie du larynx | Q60.1 | Agénésie rénale, bilatérale |
| Q31.3 | Laryngocèle | Q60.2 | Agénésie rénale, sans précision |
| Q31.5 | Laryngomalacie congénitale | Q60.3 | Hypoplasie rénale unilatérale |
| Q31.8 | Autres malformations congénitales du larynx | Q60.4 | Hypoplasie rénale bilatérale |
| Q31.9 | Malformation congénitale du larynx, sans précision | Q60.5 | Hypoplasie rénale, sans précision |
| Q32.0 | Trachéomalacie congénitale | Q60.6 | Syndrome de Potter |
| Q32.1 | Autres malformations congénitales de la trachée | Q61.1 | Rein polykystique, autosomique récessif |
| Q32.2 | Bronchomalacie congénitale | Q64.1 | Exstrophie vésicale |
| Q32.3 | Sténose bronchique congénitale | Q64.2 | Valvules urétrales postérieures congénitales |
| Q32.4 | Autres malformations congénitales des bronches | Q64.3 | Autres formes d'atrésie et de sténose de l'urètre et du col de la vessie |
| Q33.0 | Poumon kystique congénital | Q74.3 | Arthrogyrose congénitale multiple |
| Q33.2 | Séquestration pulmonaire | Q75.0 | Craniosynostose |
| Q33.3 | Agénésie du poumon | Q75.1 | Dysostose crânio-faciale |
| Q33.4 | Bronchiectasie congénitale | Q75.2 | Hypertélorisme |
| Q33.6 | Hypoplasie et dysplasie du poumon | Q75.3 | Macrocéphalie |
| Q37.0 | Fente labiale bilatérale avec fente de la voûte du palais | Q75.4 | Dysostose mandibulo-faciale |
| Q37.1 | Fente labiale unilatérale avec fente de la voûte du palais | Q75.5 | Dysostose oculo-mandibulaire |
| Q37.2 | Fente labiale bilatérale avec fente du voile du palais | Q75.8 | Autres malformations congénitales précisées des os du crâne et de la face |
| Q37.3 | Fente labiale unilatérale avec fente du voile du palais | Q75.9 | Malformation congénitale des os du crâne et de la face, sans précision |
| Q37.4 | Fente labiale bilatérale avec fente du voile et de la voûte du palais | Q76.1 | Syndrome de Klippel-Feil |
| Q37.5 | Fente labiale unilatérale avec fente du voile et de la voûte du palais | Q77.0 | Achondrogénésie |
| Q37.8 | Fente labiale bilatérale avec fente palatine, sans précision | Q77.1 | Insuffisance staturale thanatophore |
| Q37.9 | Fente labiale unilatérale avec fente palatine, sans précision | Q77.2 | Syndrome des côtes courtes |
| Q38.7 | Poche pharyngée | Q77.3 | Chondrodysplasie ponctuelle |
| Q39.0 | Atrésie de l'œsophage, sans fistule | Q77.4 | Achondroplasie |
| Q39.1 | Atrésie de l'œsophage avec fistule trachéo-œsophagienne | Q77.5 | Dysplasie diastrophique |
| Q39.2 | Fistule trachéo-œsophagienne congénitale, sans atrésie | Q77.6 | Dysplasie chondro-ectodermique |
| Q39.3 | Sténose et rétrécissement congénitaux de l'œsophage | Q77.7 | Dysplasie spondylo-épiphytaire |
| Q39.4 | Ptérygion de l'œsophage | Q77.8 | Autres ostéochondrodysplasies avec anomalies de la croissance des os longs et du rachis |
| Q41.0 | Absence, atrésie et sténose congénitales du duodénum | Q77.9 | Ostéochondrodysplasie avec anomalies de la croissance des os longs et du rachis, sans précision |
| Q41.1 | Absence, atrésie et sténose congénitales du jéjunum | Q78.0 | Ostéogénèse imparfaite |
| Q41.2 | Absence, atrésie et sténose congénitales de l'iléon | Q78.1 | Dysplasie polyostotique fibreuse |
| Q41.8 | Absence, atrésie et sténose congénitales d'autres localisations précisées de l'intestin grêle | Q78.2 | Ostéopétrose |
| Q41.9 | Absence, atrésie et sténose congénitales de l'intestin grêle, sans précision de localisation | Q78.3 | Dysplasie diaphysaire progressive |
| Q42.0 | Absence, atrésie et sténose congénitales du rectum, avec fistule | Q78.4 | Enchondromatose |
| Q42.1 | Absence, atrésie et sténose congénitales du rectum, sans fistule | Q78.6 | Exostoses multiples congénitales |
| Q42.2 | Absence, atrésie et sténose congénitales de l'anus, avec fistule | Q78.9 | Ostéochondrodysplasie, sans précision |
| Q42.3 | Absence, atrésie et sténose congénitales de l'anus, sans fistule | Q79.0 | Hernie diaphragmatique congénitale |
| Q42.8 | Absence, atrésie et sténose congénitales d'autres localisations du côlon | Q79.1 | Autres malformations congénitales du diaphragme |
| | | Q79.2 | Exomphale |
| | | Q79.3 | Gastroschisis |
| | | Q79.4 | Aplasie congénitale de la musculature abdominale |
| | | Q79.5 | Autres malformations congénitales de la paroi abdominale |
| | | Q79.6 | Syndrome d'Ehlers-Danlos |
| | | Q80.0 | Ichtyose vulgaire |

| | | | |
|--------|--|--------|--|
| Q80.1 | Ichtyose liée au chromosome X | Q93.6 | Délétions vues seulement à la prométaphase |
| Q80.2 | Ichtyose lamellaire | Q93.7 | Délétions avec autres réarrangements complexes |
| Q80.3 | Erythrodermie ichtyosiforme bulleuse congénitale | Q93.8 | Autres délétions des autosomes |
| Q80.4 | Fœtus Arlequin | Q93.9 | Délétion des autosomes, sans précision |
| Q80.8 | Autres ichtyoses congénitales | Q95.2 | Réarrangement autosomique équilibré chez un sujet anormal |
| Q80.9 | Ichtyose congénitale, sans précision | Q95.3 | Réarrangement sexuel/autosomique équilibré chez un sujet anormal |
| Q81.0 | Epidermolyse bulleuse simple | Q95.4 | Sujet avec marqueur d'hétérochromatine |
| Q81.1 | Epidermolyse bulleuse létale | Q95.5 | Sujet avec site autosomique fragile |
| Q81.2 | Epidermolyse bulleuse dystrophique | Q95.8 | Autres réarrangements équilibrés et marqueurs structurels |
| Q81.8 | Autres épidermolyses bulleuses | Q95.9 | Réarrangement équilibré et marqueur structurel, sans précision |
| Q81.9 | Epidermolyse bulleuse, sans précision | Q99.0 | Chimère 46,XX/46,XY |
| Q82.4 | Dysplasie ectodermique (anhidrotique) | Q99.1 | Hermaphrodite vrai 46,XX |
| Q85.0 | Neurofibromatose (non maligne) | Q99.2 | Chromosome X fragile |
| Q85.1 | Sclérose tubéreuse | R02 | Gangrène, non classée ailleurs |
| Q85.8 | Autres phacomatoses, non classées ailleurs | R16.2 | Hépatomégalie avec splénomégalie, non classées ailleurs |
| Q85.9 | Phacomatose, sans précision | R29.1 | Méningisme |
| Q86.1 | Syndrome foetal dû à l'hydantoïne | R40.2 | Coma, sans précision |
| Q86.2 | Dysmorphisme dû à la warfarine | R56.8 | Convulsions, autres et non précisées |
| Q86.80 | Embryopathie due à la thalidomide | S01.35 | Plaie ouverte de l'oreille et de l'appareil auditif: Canal auditif |
| Q86.88 | Autres syndromes congénitaux malformatifs dus à des causes exogènes connues | S01.36 | Plaie ouverte de l'oreille et de l'appareil auditif: Osselets |
| Q87.0 | Syndromes congénitaux malformatifs atteignant principalement l'aspect de la face | S01.37 | Plaie ouverte de l'oreille et de l'appareil auditif: Tympan |
| Q87.1 | Syndromes congénitaux malformatifs associés principalement à une petite taille | S01.38 | Plaie ouverte de l'oreille et de l'appareil auditif: Oreille interne |
| Q87.2 | Syndromes congénitaux malformatifs impliquant principalement les membres | S01.39 | Plaie ouverte de l'oreille et de l'appareil auditif: Autres parties et parties multiples de l'oreille et de l'appareil auditif |
| Q87.3 | Syndromes congénitaux malformatifs comprenant un gigantisme néonatal | S01.50 | Plaie ouverte de la lèvre et de la cavité buccale: Bouche, partie non précisée |
| Q87.4 | Syndrome de Marfan | S01.52 | Plaie ouverte de la lèvre et de la cavité buccale: Muqueuse de la joue |
| Q87.5 | Autres syndromes congénitaux malformatifs avec d'autres modifications du squelette | S01.53 | Plaie ouverte de la lèvre et de la cavité buccale: Gencive (processus alvéolaire) |
| Q87.8 | Autres syndromes congénitaux malformatifs précisés, non classés ailleurs | S01.54 | Plaie ouverte de la lèvre et de la cavité buccale: Langue et plancher de la bouche |
| Q89.1 | Malformations congénitales des surrénales | S01.55 | Plaie ouverte de la lèvre et de la cavité buccale: Palais |
| Q89.4 | Jumeaux soudés | S01.59 | Plaie ouverte de la lèvre et de la cavité buccale: Autres parties et parties multiples des lèvres et de la cavité buccale |
| Q89.7 | Malformations congénitales multiples, non classées ailleurs | S02.0 | Fracture de la voûte du crâne |
| Q89.8 | Autres malformations congénitales précisées | S02.1 | Fracture de la base du crâne |
| Q90.0 | Trisomie 21, non-disjonction méiotique | S02.2 | Fracture des os du nez |
| Q90.1 | Trisomie 21, mosaïque chromosomique (non-disjonction mitotique) | S02.3 | Fracture du plancher de l'orbite |
| Q90.2 | Trisomie 21, translocation | S02.4 | Fracture des os malaïres et maxillaires |
| Q90.9 | Syndrome de Down, sans précision | S02.60 | Fracture du maxillaire inférieur: Partie non précisée |
| Q91.0 | Trisomie 18, non-disjonction méiotique | S02.61 | Fracture du maxillaire inférieur: Apophyse condylienne |
| Q91.1 | Trisomie 18, mosaïque chromosomique (non-disjonction mitotique) | S02.62 | Fracture du maxillaire inférieur: Sub-condylienne |
| Q91.2 | Trisomie 18, translocation | S02.63 | Fracture du maxillaire inférieur: Apophyse coronoïde |
| Q91.3 | Syndrome d'Edwards, sans précision | S02.64 | Fracture du maxillaire inférieur: Branche maxillaire, SAI |
| Q91.4 | Trisomie 13, non-disjonction méiotique | S02.65 | Fracture du maxillaire inférieur: Angle maxillaire |
| Q91.5 | Trisomie 13, mosaïque chromosomique (non-disjonction mitotique) | S02.66 | Fracture du maxillaire inférieur: Symphyse maxillaire |
| Q91.6 | Trisomie 13, translocation | S02.67 | Fracture du maxillaire inférieur: Partie alvéolaire |
| Q91.7 | Syndrome de Patau, sans précision | S02.68 | Fracture du maxillaire inférieur: Maxillaire, autre partie ou partie non précisée |
| Q92.0 | Trisomie d'un chromosome entier, non-disjonction méiotique | S02.69 | Fracture du maxillaire inférieur: Parties multiples |
| Q92.1 | Trisomie d'un chromosome entier, mosaïque chromosomique (non-disjonction mitotique) | S05.2 | Lacération et rupture oculaires avec protrusion ou perte de tissu intra-oculaire |
| Q92.2 | Trisomie partielle majeure | S05.3 | Lacération oculaire sans protrusion ou perte de tissu intra-oculaire |
| Q92.3 | Trisomie partielle mineure | S05.4 | Plaie pénétrante de l'orbite, avec ou sans corps étranger |
| Q92.4 | Duplications vues seulement à la prométaphase | S05.5 | Plaie pénétrante du globe oculaire, avec corps étranger |
| Q92.5 | Duplications avec autres réarrangements complexes | S05.6 | Plaie pénétrante du globe oculaire, sans corps étranger |
| Q92.6 | Chromosomes marqueurs supplémentaires | S05.7 | Arrachement de l'œil |
| Q92.7 | Triploïdie et polyplôïdie | S05.8 | Autres lésions traumatiques de l'œil et de l'orbite |
| Q92.8 | Autres trisomies et trisomies partielles précisées des autosomes | S06.0 | Comotion |
| Q92.9 | Trisomie et trisomie partielle des autosomes, sans précision | S06.1 | Cœdème cérébral traumatique |
| Q93.0 | Monosomie d'un chromosome entier, non-disjonction méiotique | S06.20 | Lésion traumatique cérébrale et cérébelleuse diffuse, SAI |
| Q93.1 | Monosomie d'un chromosome entier, mosaïque chromosomique (non-disjonction mitotique) | S06.21 | Contusion cérébrale diffuse |
| Q93.2 | Chromosome remplacé par un anneau ou dicentrique | S06.22 | Contusion cérébelleuse diffuse |
| Q93.3 | Délétion du bras court du chromosome 4 | S06.23 | Hématomes cérébral et cérébelleux multiples |
| Q93.4 | Délétion du bras court du chromosome 5 | S06.28 | Autres lésions cérébrales et cérébelleuses diffuses |
| Q93.5 | Autres délétions partielles d'un chromosome | S06.30 | Atteinte limitée ou circonscrite du tissu cérébral, SAI |
| | | S06.31 | Contusion cérébrale circonscrite |
| | | S06.32 | Contusion cérébelleuse circonscrite |

| | | | |
|--------|--|--------|--|
| S06.33 | Hématome cérébral circonscrit | S15.00 | Lésion traumatique de la carotide: carotide, partie non précisée |
| S06.34 | Hématome cérébelleux circonscrit | S15.01 | Lésion traumatique de la carotide: A. carotide commune |
| S06.38 | Autres lésions cérébrales et cérébelleuses circonscrites | S15.02 | Lésion traumatique de la carotide: A. carotide externe |
| S06.4 | Hémorragie épidurale | S15.03 | Lésion traumatique de la carotide: A. carotide interne |
| S06.5 | Hémorragie sous-durale traumatique | S15.3 | Lésion traumatique de la veine jugulaire interne |
| S06.6 | Hémorragie sous-arachnoïdienne traumatique | S17.0 | Ecrasement du larynx et de la trachée |
| S06.70 | Perte de connaissance/coma lors de traumatisme crâno-cérébral: Moins de 30 minutes | S17.8 | Ecrasement d'autres parties du cou |
| S06.71 | Perte de connaissance/coma lors de traumatisme crâno-cérébral: de 30 minutes à 24 heures | S17.9 | Ecrasement du cou, partie non précisée |
| S06.72 | Perte de connaissance/coma lors de traumatisme crâno-cérébral: Plus de 24 heures, avec retour au stade de connaissance antérieur | S21.1 | Plaie ouverte de la paroi thoracique antérieure |
| S06.79 | Perte de connaissance/coma lors de traumatisme crâno-cérébral: Durée non précisée | S21.2 | Plaie ouverte de la paroi thoracique postérieure |
| S06.8 | Autres lésions traumatiques intracrâniennes | S21.7 | Plaies ouvertes multiples de la paroi thoracique |
| S06.9 | Lésion traumatique intracrânienne, sans précision | S21.80 | Plaie ouverte non précisée d'une autre partie du thorax |
| S07.0 | Ecrasement de la face | S21.83 | Plaie ouverte (n'importe quelle partie du thorax) communiquant avec une lésion intrathoracique |
| S07.1 | Ecrasement du crâne | S21.87 | Lésion des tissus mous de stade I lors de fracture ouverte ou de luxation du thorax |
| S07.8 | Ecrasement d'autres parties de la tête | S21.88 | Lésion des tissus mous de stade II lors de fracture ouverte ou de luxation du thorax |
| S07.9 | Ecrasement de la tête, partie non précisée | S21.89 | Lésion des tissus mous de stade III lors de fracture ouverte ou de luxation du thorax |
| S09.2 | Rupture traumatique du tympan | S21.9 | Plaie ouverte du thorax, partie non précisée |
| S09.9 | Lésion traumatique de la tête, sans précision | S22.00 | Fracture d'une vertèbre dorsale: Niveau non précisé |
| S11.01 | trachée thoracique: Larynx | S22.01 | Fracture d'une vertèbre dorsale: D1 et D2 |
| S11.02 | trachée thoracique: Trachée cervicale, partie cervicale | S22.02 | Fracture d'une vertèbre dorsale: D3 et D4 |
| S11.1 | Plaie ouverte avec atteinte de la thyroïde | S22.03 | Fracture d'une vertèbre dorsale: D5 et D6 |
| S11.21 | Plaie ouverte avec atteinte du pharynx et de l'œsophage cervical: Pharynx | S22.04 | Fracture d'une vertèbre dorsale: D7 et D8 |
| S11.22 | Plaie ouverte avec atteinte du pharynx et de l'œsophage cervical: Œsophage cervical | S22.05 | Fracture d'une vertèbre dorsale: D9 et D10 |
| S12.0 | Fracture de la première vertèbre cervicale | S22.06 | Fracture d'une vertèbre dorsale: D11 et D12 |
| S12.1 | Fracture de la deuxième vertèbre cervicale | S22.1 | Fractures multiples du rachis dorsal |
| S12.21 | Fracture de la 3ème vertèbre cervicale | S22.2 | Fracture du sternum |
| S12.22 | Fracture de la 4ème vertèbre cervicale | S22.40 | Fractures multiples de côtes: SAI |
| S12.23 | Fracture de la 5ème vertèbre cervicale | S22.41 | Fractures multiples de côtes: Avec fracture de la 1ère côte |
| S12.24 | Fracture de la 6ème vertèbre cervicale | S22.44 | Fractures multiples de côtes: Avec fractures de quatre côtes ou plus |
| S12.25 | Fracture de la 7ème vertèbre cervicale | S22.5 | Volet costal |
| S12.7 | Fractures multiples des vertèbres cervicales | S23.0 | Rupture traumatique d'un disque intervertébral dorsal |
| S12.8 | Fracture d'autres parties du cou | S23.10 | Luxation d'une vertèbre dorsale: Niveau non précisé |
| S12.9 | Fracture du cou, partie non précisée | S23.11 | Luxation d'une vertèbre dorsale: D1/D2 et D2/D3 |
| S13.0 | Rupture traumatique d'un disque intervertébral cervical | S23.12 | Luxation d'une vertèbre dorsale: D3/D4 et D4/D5 |
| S13.10 | Luxation d'une vertèbre cervicale: Niveau SAI | S23.13 | Luxation d'une vertèbre dorsale: D5/D6 et D6/D7 |
| S13.11 | Luxation d'une vertèbre cervicale: C1/C2 | S23.14 | Luxation d'une vertèbre dorsale: D7/D2 et D8/D9 |
| S13.12 | Luxation d'une vertèbre cervicale: C2/C3 | S23.15 | Luxation d'une vertèbre dorsale: D9/D10 et D10/D11 |
| S13.13 | Luxation d'une vertèbre cervicale: C3/C4 | S23.16 | Luxation d'une vertèbre dorsale: D11/D12 |
| S13.14 | Luxation d'une vertèbre cervicale: C4/C5 | S23.17 | Luxation d'une vertèbre dorsale: D12/L1 |
| S13.15 | Luxation d'une vertèbre cervicale: C5/C6 | S24.0 | Commotion et œdème de la moelle dorsale |
| S13.16 | Luxation d'une vertèbre cervicale: C6/C7 | S24.10 | Lésion médullaire dorsale sans autre précision |
| S13.17 | Luxation d'une vertèbre cervicale: C7/D1 | S24.11 | Lésion transversale complète de la moelle dorsale |
| S13.18 | Luxation d'une vertèbre cervicale: Autre | S24.12 | Lésion centrale de la moelle dorsale (lésion transversale incomplète) |
| S13.2 | Luxations de parties autres et non précisées du cou | S24.2 | Lésion traumatique d'une racine nerveuse du rachis dorsal |
| S13.3 | Luxations multiples du cou | S24.4 | Lésion traumatique de nerfs sympathiques du thorax |
| S14.0 | Commotion et œdème de la moelle cervicale | S24.70 | Niveau fonctionnel d'une lésion de la moelle dorsale: Niveau SAI |
| S14.10 | Lésion de la moelle cervicale, SAI | S24.71 | Niveau fonctionnel d'une lésion de la moelle dorsale: D1 |
| S14.11 | Lésion transversale complète de la moelle cervicale | S24.72 | Niveau fonctionnel d'une lésion de la moelle dorsale: D2/D3 |
| S14.12 | Lésion centrale de la moelle cervicale (lésion transversale incomplète) | S24.73 | Niveau fonctionnel d'une lésion de la moelle dorsale: D4/D5 |
| S14.13 | Autres lésions transversales incomplètes de la moelle cervicale | S24.74 | Niveau fonctionnel d'une lésion de la moelle dorsale: D6/D7 |
| S14.2 | Lésion traumatique d'une racine nerveuse du rachis cervical | S24.75 | Niveau fonctionnel d'une lésion de la moelle dorsale: D8/D9 |
| S14.3 | Lésion traumatique du plexus brachial | S24.76 | Niveau fonctionnel d'une lésion de la moelle dorsale: D10/D11 |
| S14.5 | Lésion traumatique des nerfs sympathiques cervicaux | S24.77 | Niveau fonctionnel d'une lésion de la moelle dorsale: D12 |
| S14.70 | Niveau fonctionnel d'une lésion de la moelle cervicale: Niveau SAI | S25.0 | Lésion traumatique de l'aorte thoracique |
| S14.71 | Niveau fonctionnel d'une lésion de la moelle cervicale: C1 | S25.1 | Lésion traumatique de l'artère innominée ou sous-clavière |
| S14.72 | Niveau fonctionnel d'une lésion de la moelle cervicale: C2 | S25.2 | Lésion traumatique de la veine cave supérieure |
| S14.73 | Niveau fonctionnel d'une lésion de la moelle cervicale: C3 | S25.3 | Lésion traumatique de la veine innominée ou sous-clavière |
| S14.74 | Niveau fonctionnel d'une lésion de la moelle cervicale: C4 | S26.0 | Hémopéricarde traumatique |
| S14.75 | Niveau fonctionnel d'une lésion de la moelle cervicale: C5 | S26.81 | Contusion cardiaque |
| S14.76 | Niveau fonctionnel d'une lésion de la moelle cervicale: C6 | S26.82 | Déchirure cardiaque sans ouverture d'une cavité du cœur |
| S14.77 | Niveau fonctionnel d'une lésion de la moelle cervicale: C7 | S26.83 | Déchirure cardiaque avec ouverture d'une cavité du cœur |
| S14.78 | Niveau fonctionnel d'une lésion de la moelle cervicale: C8 | S26.88 | Autre lésion du cœur |
| | | S26.9 | Lésion traumatique du cœur, sans précision |
| | | S27.0 | Pneumothorax traumatique |

| | | | |
|--------|--|--------|--|
| S27.1 | Hémothorax traumatique | S34.72 | Niveau fonctionnel d'une lésion médullaire lombo-sacrée: L2 |
| S27.2 | Hémopneumothorax traumatique | S34.73 | Niveau fonctionnel d'une lésion médullaire lombo-sacrée: L3 |
| S27.32 | Déchirure du poumon | S34.74 | Niveau fonctionnel d'une lésion médullaire lombo-sacrée: L4 |
| S27.38 | Lésion traumatique autre et sans précision | S34.75 | Niveau fonctionnel d'une lésion médullaire lombo-sacrée: L5 |
| S27.4 | Lésion traumatique des bronches | S34.76 | Niveau fonctionnel d'une lésion médullaire lombo-sacrée: S1 |
| S27.5 | Lésion traumatique de la trachée thoracique | S34.77 | Niveau fonctionnel d'une lésion médullaire lombo-sacrée: S2-S5 |
| S27.6 | Lésion traumatique de la plèvre | S35.0 | Lésion traumatique de l'aorte abdominale |
| S27.7 | Lésions traumatiques multiples des organes intrathoraciques | S35.1 | Lésion traumatique de la veine cave inférieure |
| S27.81 | Lésion traumatique d'autres organes et structures intrathoraciques précisés: Diaphragme | S35.2 | Lésion traumatique de l'artère cœliaque ou mésentérique |
| S27.82 | Lésion traumatique d'autres organes et structures intrathoraciques précisés: Canal thoracique | S35.3 | Lésion traumatique de la veine porte ou splénique |
| S27.83 | Lésion traumatique d'autres organes et structures intrathoraciques précisés: Œsophage (partie thoracique) | S35.4 | Lésion traumatique des vaisseaux sanguins du rein |
| S27.84 | Lésion traumatique d'autres organes et structures intrathoraciques précisés: Thymus | S35.5 | Lésion traumatique des vaisseaux sanguins iliaques |
| S27.88 | Lésion traumatique d'autres organes et structures intrathoraciques précisés: Autres organes et structures intrathoraciques précisées | S35.7 | Lésion traumatique de multiples vaisseaux sanguins au niveau de l'abdomen, des lombes et du bassin |
| S27.9 | Lésion traumatique d'organes intrathoraciques non précisés | S35.8 | Lésion traumatique d'autres vaisseaux sanguins au niveau de l'abdomen, des lombes et du bassin |
| S28.0 | Ecrasement du thorax | S35.9 | Lésion traumatique de vaisseaux sanguins non précisés, au niveau de l'abdomen, des lombes et du bassin |
| S28.1 | Amputation traumatique d'une partie du thorax | S36.01 | Hématome splénique |
| S31.0 | Plaie ouverte des lombes et du bassin | S36.02 | Déchirure de la capsule de la rate, sans atteinte plus importante du parenchyme |
| S31.1 | Plaie ouverte de la paroi abdominale | S36.03 | Déchirure de la rate, avec atteinte du parenchyme |
| S31.3 | Plaie ouverte du scrotum et des testicules | S36.10 | Lésion du foie, SAI |
| S31.7 | Plaies ouvertes multiples de l'abdomen, des lombes et du bassin | S36.11 | Contusion et hématome du foie |
| S31.80 | Plaie ouverte d'autres parties non précisées de l'abdomen | S36.12 | Déchirure hépatique, SAI |
| S31.83 | Plaie ouverte (toute partie de l'abdomen, de la région lumbosacrée et du bassin) associée à une lésion intraabdominale | S36.13 | Déchirure minimale hépatique |
| S31.87 | Lésion des tissus mous de stade I lors de fracture ou de luxation ouverte de la colonne lombaire et du bassin | S36.14 | Déchirure hépatique modérée |
| S31.88 | Lésion des tissus mous de stade II lors de fracture ou de luxation ouverte de la colonne lombaire et du bassin | S36.15 | Déchirure hépatique majeure |
| S31.89 | Lésion des tissus mous de stade III lors de fracture ou de luxation ouverte de la colonne lombaire et du bassin | S36.16 | Autre lésion du foie |
| S32.00 | Fracture d'une vertèbre lombaire: Niveau non précisé | S36.17 | Lésion traumatique: vésicule biliaire |
| S32.01 | Fracture d'une vertèbre lombaire: L1 | S36.18 | Lésion traumatique: canal biliaire |
| S32.02 | Fracture d'une vertèbre lombaire: L2 | S36.40 | Lésion traumatique de l'intestin grêle: Intestin grêle, partie non précisée |
| S32.03 | Fracture d'une vertèbre lombaire: L3 | S36.50 | Lésion traumatique du côlon: Gros intestin/côlon, partie non précisée |
| S32.04 | Fracture d'une vertèbre lombaire: L4 | S36.52 | Lésion traumatique du côlon: Côlon transverse |
| S32.05 | Fracture d'une vertèbre lombaire: L5 | S36.53 | Lésion traumatique du côlon: Côlon descendant |
| S32.1 | Fracture du sacrum | S36.59 | Lésion traumatique du côlon: Autres parties et parties multiples du gros intestin |
| S32.2 | Fracture du coccyx | S36.6 | Lésion traumatique du rectum |
| S32.82 | Fracture de parties autres et non précisées du rachis lombaire et du bassin: Colonne lombaire et sacrum, partie non précisée | S36.7 | Lésion traumatique de multiples organes intra-abdominaux |
| S32.89 | Fracture de parties autres et non précisées du rachis lombaire et du bassin: Autres parties et parties multiples du bassin | S36.81 | Lésion traumatique: Péritoine |
| S33.0 | Rupture traumatique d'un disque intervertébral lombaire | S36.83 | Lésion traumatique: Rétropéritoine |
| S33.10 | Luxation d'une vertèbre lombaire: Niveau non précisé | S37.02 | Déchirure de rein |
| S33.11 | Luxation d'une vertèbre lombaire: L1/L2 | S37.1 | Lésion traumatique de l'uretère |
| S33.12 | Luxation d'une vertèbre lombaire: L2/L3 | S38.0 | Ecrasement des organes génitaux externes |
| S33.13 | Luxation d'une vertèbre lombaire: L3/L4 | S38.1 | Ecrasement de parties autres et non précisées de l'abdomen, des lombes et du bassin |
| S33.14 | Luxation d'une vertèbre lombaire: L4/L5 | S38.3 | Amputation traumatique de parties autres et non précisées de l'abdomen, des lombes et du bassin |
| S33.15 | Luxation d'une vertèbre lombaire: L5/S1 | S42.21 | Fracture de l'extrémité supérieure de l'humérus: Tête |
| S34.0 | Commotion et œdème de la moelle lombaire [cône médullaire] | S42.29 | Fracture de l'extrémité supérieure de l'humérus: Autres parties et parties multiples |
| S34.10 | Lésion transversale complète de la moelle lombaire | S42.3 | Fracture de la diaphyse de l'humérus |
| S34.11 | Lésion transversale incomplète de la moelle lombaire | S45.0 | Lésion traumatique de l'artère axillaire |
| S34.18 | Autre lésion de la moelle lombaire | S45.1 | Lésion traumatique de l'artère brachiale |
| S34.2 | Lésion traumatique de la racine nerveuse du rachis lombaire et sacré | S45.2 | Lésion traumatique de la veine axillaire et brachiale |
| S34.30 | Syndrome traumatique complet de la queue de cheval | S45.3 | Lésion traumatique d'une veine superficielle au niveau de l'épaule et du bras |
| S34.31 | Syndrome traumatique incomplet de la queue de cheval | S45.7 | Lésion traumatique de multiples vaisseaux sanguins au niveau de l'épaule et du bras |
| S34.38 | Lésion autre et non précisée de la queue de cheval | S45.8 | Lésion traumatique d'autres vaisseaux sanguins au niveau de l'épaule et du bras |
| S34.4 | Lésion traumatique du plexus lombo-sacré | S45.9 | Lésion traumatique d'un vaisseau sanguin non précisé, au niveau de l'épaule et du bras |
| S34.5 | Lésion traumatique des nerfs sympathiques lombaires, sacrés et du bassin | S47 | Ecrasement de l'épaule et du bras |
| S34.70 | Niveau fonctionnel d'une lésion médullaire lombo-sacrée: Niveau SAI | S55.0 | Lésion traumatique de l'artère cubitale au niveau de l'avant-bras |
| S34.71 | Niveau fonctionnel d'une lésion médullaire lombo-sacrée: L1 | S55.1 | Lésion traumatique de l'artère radiale au niveau de l'avant-bras |
| | | S55.2 | Lésion traumatique d'une veine au niveau de l'avant-bras |
| | | S55.7 | Lésion traumatique de multiples vaisseaux sanguins au niveau de l'avant-bras |

| | | | |
|--------|--|--------|---|
| S55.8 | Lésion traumatique d'autres vaisseaux sanguins au niveau de l'avant-bras | T02.60 | Fractures de plusieurs parties de(s) membre(s) supérieur(s) avec membre(s) inférieur(s): fermée |
| S55.9 | Lésion traumatique d'un vaisseau sanguin non précisé, au niveau de l'avant-bras | T02.61 | Fractures de plusieurs parties de(s) membre(s) supérieur(s) avec membre(s) inférieur(s): ouverte |
| S57.0 | Ecrasement du coude | T02.70 | Fractures du thorax avec fractures des lombes, du bassin et de (s) membre(s): fermée |
| S57.8 | Ecrasement d'autres parties de l'avant-bras | T02.71 | Fractures du thorax avec fractures des lombes, du bassin et de (s) membre(s): ouverte |
| S57.9 | Ecrasement de l'avant-bras, partie non précisée | T04.0 | Ecrasement de la tête avec écrasement du cou |
| S62.8 | Fracture de parties autres et non précisées du poignet et de la main | T04.1 | Ecrasement du thorax avec écrasement de l'abdomen, des lombes et du bassin |
| S65.0 | Lésion traumatique de l'artère cubitale au niveau du poignet et de la main | T04.2 | Ecrasement de plusieurs parties de(s) membre(s) supérieur(s) |
| S65.1 | Lésion traumatique de l'artère radiale au niveau du poignet et de la main | T04.3 | Ecrasement de plusieurs parties de(s) membre(s) inférieur(s) |
| S65.2 | Lésion traumatique de l'arc palmaire superficiel | T04.4 | Ecrasement de plusieurs parties de(s) membre(s) supérieur(s) avec membre(s) inférieur(s) |
| S65.3 | Lésion traumatique de l'arc palmaire profond | T04.7 | Ecrasement du thorax avec écrasement de l'abdomen, des lombes, du bassin et de(s) membre(s) |
| S65.4 | Lésion traumatique de vaisseau(x) sanguin(s) du pouce | T04.8 | Ecrasement d'autres associations de parties du corps |
| S65.5 | Lésion traumatique de vaisseau(x) sanguin(s) d'un autre doigt | T04.9 | Ecrasements multiples, sans précision |
| S65.7 | Lésion traumatique de multiples vaisseaux sanguins au niveau du poignet et de la main | T05.8 | Amputation traumatique avec d'autres associations de parties du corps |
| S65.8 | Lésion traumatique d'autres vaisseaux sanguins au niveau du poignet et de la main | T06.0 | Lésions traumatiques du cerveau et des nerfs crâniens avec lésions traumatiques des nerfs et de la moelle épinière au niveau du cou |
| S65.9 | Lésion traumatique d'un vaisseau sanguin non précisé, au niveau du poignet et de la main | T06.1 | Lésions traumatiques des nerfs et de la moelle épinière de plusieurs autres parties du corps |
| S67.0 | Ecrasement du pouce et d'autre(s) doigt(s) | T06.3 | Lésions traumatiques de vaisseaux sanguins de plusieurs parties du corps |
| S67.8 | Ecrasement de parties autres et non précisées du poignet et de la main | T08.0 | Fracture du rachis, niveau non précisé: fermée |
| S70.1 | Contusion de la cuisse | T08.1 | Fracture du rachis, niveau non précisé: ouverte |
| S75.7 | Lésion traumatique de multiples vaisseaux sanguins au niveau de la hanche et de la cuisse | T09.1 | Plaie ouverte du tronc, niveau non précisé |
| S75.8 | Lésion traumatique d'autres vaisseaux sanguins au niveau de la hanche et de la cuisse | T09.3 | Lésion traumatique de la moelle épinière, niveau non précisé |
| S75.9 | Lésion traumatique d'un vaisseau sanguin non précisé, au niveau de la hanche et de la cuisse | T09.4 | Lésion traumatique d'un nerf, de la racine nerveuse et du plexus rachidien du tronc, non précisés |
| S77.0 | Ecrasement de la hanche | T09.6 | Amputation traumatique du tronc, niveau non précisé |
| S77.1 | Ecrasement de la cuisse | T11.4 | Lésion traumatique d'un vaisseau sanguin non précisé du membre supérieur, niveau non précisé |
| S77.2 | Ecrasement de la hanche et de la cuisse | T13.4 | Lésion traumatique d'un vaisseau sanguin non précisé du membre inférieur, niveau non précisé |
| S82.11 | Fracture de l'extrémité supérieure du tibia: Avec fracture du péroné (toute partie) | T14.5 | Lésion traumatique de vaisseau(x) sanguin(s) d'une partie du corps non précisée |
| S82.14 | Fracture du péroné seul: Partie proximale | T14.7 | Ecrasement et amputation traumatique d'une partie du corps non précisée |
| S85.1 | Lésion traumatique de l'artère tibiale (antérieure) (postérieure) | T20.3 | Brûlure du troisième degré de la tête et du cou |
| S85.2 | Lésion traumatique de l'artère péronière | T20.7 | Corrosion du troisième degré de la tête et du cou |
| S85.7 | Lésion traumatique de multiples vaisseaux sanguins au niveau de la jambe | T21.30 | Brûlure du troisième degré du tronc: Tronc, partie non précisée |
| S85.9 | Lésion traumatique d'un vaisseau sanguin non précisé, au niveau de la jambe | T21.31 | Brûlure du troisième degré du tronc: Sein |
| S87.0 | Ecrasement du genou | T21.32 | Brûlure du troisième degré du tronc: Paroi thoracique sauf sein et mamelon |
| S87.8 | Ecrasement de parties autres et non précisées de la jambe | T21.33 | Brûlure du troisième degré du tronc: Paroi abdominale |
| S95.0 | Lésion traumatique de l'artère dorsale du pied | T21.34 | Brûlure du troisième degré du tronc: Dos [n'importe quelle partie] |
| S95.1 | Lésion traumatique de l'artère plantaire du pied | T21.35 | Brûlure du troisième degré du tronc: Parties génitales (externes) |
| S95.2 | Lésion traumatique de la veine dorsale du pied | T21.39 | Brûlure du troisième degré du tronc: Autre partie |
| S95.7 | Lésion traumatique de multiples vaisseaux sanguins au niveau de la cheville et du pied | T21.70 | Corrosion du troisième degré du tronc: Tronc, partie non précisée |
| S95.8 | Lésion traumatique d'autres vaisseaux sanguins au niveau de la cheville et du pied | T21.71 | Corrosion du troisième degré du tronc: Sein |
| S95.9 | Lésion traumatique d'un vaisseau sanguin non précisé, au niveau de la cheville et du pied | T21.72 | Corrosion du troisième degré du tronc: Paroi thoracique sauf sein et mamelon |
| S97.0 | Ecrasement de la cheville | T21.73 | Corrosion du troisième degré du tronc: Paroi abdominale |
| S97.1 | Ecrasement d'un (des) orteil(s) | T21.74 | Corrosion du troisième degré du tronc: Dos [n'importe quelle partie] |
| S97.8 | Ecrasement d'autres parties de la cheville et du pied | T21.75 | Corrosion du troisième degré du tronc: Parties génitales (externes) |
| T02.00 | Fractures de la tête avec fractures du cou: fermée | T21.79 | Corrosion du troisième degré du tronc: Autre partie |
| T02.01 | Fractures de la tête avec fractures du cou: ouverte | T22.30 | Brûlure du troisième degré de l'épaule et du membre supérieur, sauf poignet et main: Partie non précisée |
| T02.11 | Fractures du thorax avec fractures des lombes et du bassin: ouverte | T22.31 | Brûlure du troisième degré de l'épaule et du membre supérieur, sauf poignet et main: Avant-bras et coude |
| T02.40 | Fractures de plusieurs parties des deux membres supérieurs: fermée | T22.32 | Brûlure du troisième degré de l'épaule et du membre supérieur, sauf poignet et main: Bras et région de l'épaule |
| T02.41 | Fractures de plusieurs parties des deux membres supérieurs: ouverte | | |
| T02.50 | Fractures de plusieurs parties des deux membres inférieurs: fermée | | |
| T02.51 | Fractures de plusieurs parties des deux membres inférieurs: ouverte | | |

| | | | |
|--------|--|--------|--|
| T22.33 | Brûlure du troisième degré de l'épaule et du membre supérieur, sauf poignet et main: Creux axillaire | T31.53 | Brûlures couvrant entre 50 et 59% de la surface du corps: 30-39 % de brûlure de 3ème degré |
| T22.70 | Corrosion du troisième degré de l'épaule et du membre supérieur, sauf poignet et main: Partie non précisée | T31.54 | Brûlures couvrant entre 50 et 59% de la surface du corps: 40-49 % de brûlure de 3ème degré |
| T22.71 | Corrosion du troisième degré de l'épaule et du membre supérieur, sauf poignet et main: Avant-bras et coude | T31.55 | Brûlures couvrant entre 50 et 59% de la surface du corps: 50-59 % de brûlure de 3ème degré |
| T22.72 | Corrosion du troisième degré de l'épaule et du membre supérieur, sauf poignet et main: Bras et région de l'épaule | T31.60 | Brûlures couvrant entre 60 et 69% de la surface du corps: Moins de 10% ou proportion non précisée de brûlure de 3ème degré |
| T22.73 | Corrosion du troisième degré de l'épaule et du membre supérieur, sauf poignet et main: Creux axillaire | T31.61 | Brûlures couvrant entre 60 et 69% de la surface du corps: 10-19 % de brûlure de 3ème degré |
| T23.3 | Brûlure du troisième degré du poignet et de la main | T31.62 | Brûlures couvrant entre 60 et 69% de la surface du corps: 20-29 % de brûlure de 3ème degré |
| T23.7 | Corrosion du troisième degré du poignet et de la main | T31.63 | Brûlures couvrant entre 60 et 69% de la surface du corps: 30-39 % de brûlure de 3ème degré |
| T24.3 | Brûlure du troisième degré de la hanche et du membre inférieur, sauf cheville et pied | T31.64 | Brûlures couvrant entre 60 et 69% de la surface du corps: 40-49 % de brûlure de 3ème degré |
| T24.7 | Corrosion du troisième degré de la hanche et du membre inférieur, sauf cheville et pied | T31.65 | Brûlures couvrant entre 60 et 69% de la surface du corps: 50-59 % de brûlure de 3ème degré |
| T25.3 | Brûlure du troisième degré de la cheville et du pied | T31.66 | Brûlures couvrant entre 60 et 69% de la surface du corps: 60-69 % de brûlure de 3ème degré |
| T25.7 | Corrosion du troisième degré de la cheville et du pied | T31.70 | Brûlures couvrant entre 70 et 79% de la surface du corps: Moins de 10% ou proportion non précisée de brûlure de 3ème degré |
| T26.0 | Brûlure de la paupière et de la région périoculaire | T31.71 | Brûlures couvrant entre 70 et 79% de la surface du corps: 10-19 % de brûlure de 3ème degré |
| T26.1 | Brûlure de la cornée et du sac conjonctival | T31.72 | Brûlures couvrant entre 70 et 79% de la surface du corps: 20-29 % de brûlure de 3ème degré |
| T26.2 | Brûlure provoquant la rupture et la destruction du globe oculaire | T31.73 | Brûlures couvrant entre 70 et 79% de la surface du corps: 30-39 % de brûlure de 3ème degré |
| T26.3 | Brûlure d'autres parties de l'œil et de ses annexes | T31.74 | Brûlures couvrant entre 70 et 79% de la surface du corps: 40-49 % de brûlure de 3ème degré |
| T26.4 | Brûlure de l'œil et de ses annexes, partie non précisée | T31.75 | Brûlures couvrant entre 70 et 79% de la surface du corps: 50-59 % de brûlure de 3ème degré |
| T26.5 | Corrosion de la paupière et de la région périoculaire | T31.76 | Brûlures couvrant entre 70 et 79% de la surface du corps: 60-69 % de brûlure de 3ème degré |
| T26.6 | Corrosion de la cornée et du sac conjonctival | T31.77 | Brûlures couvrant entre 70 et 79% de la surface du corps: 70-79 % de brûlure de 3ème degré |
| T26.7 | Corrosion provoquant la rupture et la destruction du globe oculaire | T31.80 | Brûlures couvrant entre 80 et 89% de la surface du corps: Moins de 10% ou proportion non précisée de brûlure de 3ème degré |
| T26.8 | Corrosion d'autres parties de l'œil et de ses annexes | T31.81 | Brûlures couvrant entre 80 et 89% de la surface du corps: 10-19 % de brûlure de 3ème degré |
| T26.9 | Corrosion de l'œil et de ses annexes, partie non précisée | T31.82 | Brûlures couvrant entre 80 et 89% de la surface du corps: 20-29 % de brûlure de 3ème degré |
| T27.0 | Brûlure du larynx et de la trachée | T31.83 | Brûlures couvrant entre 80 et 89% de la surface du corps: 30-39 % de brûlure de 3ème degré |
| T27.1 | Brûlure comprenant le larynx et la trachée avec les poumons | T31.84 | Brûlures couvrant entre 80 et 89% de la surface du corps: 40-49 % de brûlure de 3ème degré |
| T27.2 | Brûlure d'autres parties des voies respiratoires | T31.85 | Brûlures couvrant entre 80 et 89% de la surface du corps: 50-59 % de brûlure de 3ème degré |
| T27.3 | Brûlure des voies respiratoires, partie non précisée | T31.86 | Brûlures couvrant entre 80 et 89% de la surface du corps: 60-69 % de brûlure de 3ème degré |
| T27.4 | Corrosion du larynx et de la trachée | T31.87 | Brûlures couvrant entre 80 et 89% de la surface du corps: 70-79 % de brûlure de 3ème degré |
| T27.5 | Corrosion comprenant le larynx et la trachée avec les poumons | T31.88 | Brûlures couvrant entre 80 et 89% de la surface du corps: 80-89 % de brûlure de 3ème degré |
| T27.6 | Corrosion d'autres parties des voies respiratoires | T31.90 | Brûlures couvrant 90 % ou plus de la surface du corps: Moins de 10% ou proportion non précisée de brûlure de 3ème degré |
| T27.7 | Corrosion des voies respiratoires, partie non précisée | T31.91 | Brûlures couvrant 90 % ou plus de la surface du corps: 10-19 % de brûlure de 3ème degré |
| T28.0 | Brûlure de la bouche et du pharynx | T31.92 | Brûlures couvrant 90 % ou plus de la surface du corps: 20-29 % de brûlure de 3ème degré |
| T28.1 | Brûlure de l'œsophage | T31.93 | Brûlures couvrant 90 % ou plus de la surface du corps: 30-39 % de brûlure de 3ème degré |
| T28.2 | Brûlure d'autres parties des voies digestives | T31.94 | Brûlures couvrant 90 % ou plus de la surface du corps: 40-49 % de brûlure de 3ème degré |
| T28.3 | Brûlure des organes génito-urinaires internes | T31.95 | Brûlures couvrant 90 % ou plus de la surface du corps: 50-59 % de brûlure de 3ème degré |
| T28.4 | Brûlure des organes internes, autres et sans précision | T31.96 | Brûlures couvrant 90 % ou plus de la surface du corps: 60-69 % de brûlure de 3ème degré |
| T28.5 | Corrosion de la bouche et du pharynx | T31.97 | Brûlures couvrant 90 % ou plus de la surface du corps: 70-79 % de brûlure de 3ème degré |
| T28.6 | Corrosion de l'œsophage | T31.98 | Brûlures couvrant 90 % ou plus de la surface du corps: 80-89 % de brûlure de 3ème degré |
| T28.7 | Corrosion d'autres parties des voies digestives | | |
| T28.8 | Corrosion des organes génito-urinaires internes | | |
| T28.9 | Corrosion des organes internes, autres et sans précision | | |
| T29.0 | Brûlures de parties multiples du corps, degré non précisé | | |
| T29.3 | Brûlures de parties multiples du corps, au moins une brûlure du troisième degré mentionnée | | |
| T29.4 | Corrosions de parties multiples du corps, degré non précisé | | |
| T29.7 | Corrosions de parties multiples du corps, au moins une corrosion du troisième degré mentionnée | | |
| T31.22 | Brûlures couvrant entre 20 et 29% de la surface du corps: 20-29 % de brûlure de 3ème degré | | |
| T31.32 | Brûlures couvrant entre 30 et 39% de la surface du corps: 20-29 % de brûlure de 3ème degré | | |
| T31.33 | Brûlures couvrant entre 30 et 39% de la surface du corps: 30-39 % de brûlure de 3ème degré | | |
| T31.42 | Brûlures couvrant entre 40 et 49% de la surface du corps: 20-29 % de brûlure de 3ème degré | | |
| T31.43 | Brûlures couvrant entre 40 et 49% de la surface du corps: 30-39 % de brûlure de 3ème degré | | |
| T31.44 | Brûlures couvrant entre 40 et 49% de la surface du corps: 40-49 % de brûlure de 3ème degré | | |
| T31.50 | Brûlures couvrant entre 50 et 59% de la surface du corps: Moins de 10% ou proportion non précisée de brûlure de 3ème degré | | |
| T31.51 | Brûlures couvrant entre 50 et 59% de la surface du corps: 10-19 % de brûlure de 3ème degré | | |
| T31.52 | Brûlures couvrant entre 50 et 59% de la surface du corps: 20-29 % de brûlure de 3ème degré | | |

| | | | |
|--------|--|--------|---|
| T31.99 | Brûlures couvrant 90 % ou plus de la surface du corps: 90 % ou plus de brûlure de 3ème degré | T32.86 | Corrosions couvrant entre 80 et 89% de la surface du corps: 60-69 % de corrosion de 3ème degré |
| T32.22 | Corrosions couvrant entre 20 et 29% de la surface du corps: 20-29 % de corrosion de 3ème degré | T32.87 | Corrosions couvrant entre 80 et 89% de la surface du corps: 70-79 % de corrosion de 3ème degré |
| T32.32 | Corrosions couvrant entre 30 et 39% de la surface du corps: 20-29 % de corrosion de 3ème degré | T32.88 | Corrosions couvrant entre 80 et 89% de la surface du corps: 80-89 %de corrosion de 3ème degré |
| T32.33 | Corrosions couvrant entre 30 et 39% de la surface du corps: 30-39 % de corrosion de 3ème degré | T32.90 | Lésions corrosives couvrant 90 % ou plus de la surface du corps: Moins de 10% ou proportion non précisée de corrosion de 3ème degré |
| T32.42 | Corrosions couvrant entre 40 et 49% de la surface du corps: 20-29 % de corrosion de 3ème degré | T32.91 | Lésions corrosives couvrant 90 % ou plus de la surface du corps: 10-19 % de corrosion de 3ème degré |
| T32.43 | Corrosions couvrant entre 40 et 49% de la surface du corps: 30-39 % de corrosion de 3ème degré | T32.92 | Lésions corrosives couvrant 90 % ou plus de la surface du corps: 20-29 % de corrosion de 3ème degré |
| T32.44 | Corrosions couvrant entre 40 et 49% de la surface du corps: 40-49 % de corrosion de 3ème degré | T32.93 | Lésions corrosives couvrant 90 % ou plus de la surface du corps: 30-39 % de corrosion de 3ème degré |
| T32.50 | Corrosions couvrant entre 50 et 59% de la surface du corps: Moins de 10% ou proportion non précisée de corrosion de 3ème degré | T32.94 | Lésions corrosives couvrant 90 % ou plus de la surface du corps: 40-49 % de corrosion de 3ème degré |
| T32.51 | Corrosions couvrant entre 50 et 59% de la surface du corps: 10-19 % de corrosion de 3ème degré | T32.95 | Lésions corrosives couvrant 90 % ou plus de la surface du corps: 50-59 % de corrosion de 3ème degré |
| T32.52 | Corrosions couvrant entre 50 et 59% de la surface du corps: 20-29 % de corrosion de 3ème degré | T32.96 | Lésions corrosives couvrant 90 % ou plus de la surface du corps: 60-69 % de corrosion de 3ème degré |
| T32.53 | Corrosions couvrant entre 50 et 59% de la surface du corps: 30-39 % de corrosion de 3ème degré | T32.97 | Lésions corrosives couvrant 90 % ou plus de la surface du corps: 70-79 % de corrosion de 3ème degré |
| T32.54 | Corrosions couvrant entre 50 et 59% de la surface du corps: 40-49 % de corrosion de 3ème degré | T32.98 | Lésions corrosives couvrant 90 % ou plus de la surface du corps: 80-89 %de corrosion de 3ème degré |
| T32.55 | Corrosions couvrant entre 50 et 59% de la surface du corps: 50-59 % de corrosion de 3ème degré | T32.99 | Lésions corrosives couvrant 90 % ou plus de la surface du corps: 90 % ou plus de corrosion de 3ème degré |
| T32.60 | Corrosions couvrant entre 60 et 69% de la surface du corps: Moins de 10% ou proportion non précisée de corrosion de 3ème degré | T33.0 | Gelure superficielle de la tête |
| T32.61 | Corrosions couvrant entre 60 et 69% de la surface du corps: 10-19 % de corrosion de 3ème degré | T33.1 | Gelure superficielle du cou |
| T32.62 | Corrosions couvrant entre 60 et 69% de la surface du corps: 20-29 % de corrosion de 3ème degré | T33.2 | Gelure superficielle du thorax |
| T32.63 | Corrosions couvrant entre 60 et 69% de la surface du corps: 30-39 % de corrosion de 3ème degré | T33.3 | Gelure superficielle de la paroi abdominale, des lombes et du bassin |
| T32.64 | Corrosions couvrant entre 60 et 69% de la surface du corps: 40-49 % de corrosion de 3ème degré | T33.4 | Gelure superficielle du bras et de l'avant-bras |
| T32.65 | Corrosions couvrant entre 60 et 69% de la surface du corps: 50-59 % de corrosion de 3ème degré | T33.5 | Gelure superficielle du poignet et de la main |
| T32.66 | Corrosions couvrant entre 60 et 69% de la surface du corps: 60-69 % de corrosion de 3ème degré | T33.6 | Gelure superficielle de la hanche et de la cuisse |
| T32.70 | Corrosions couvrant entre 70 et 79% de la surface du corps: Moins de 10% ou proportion non précisée de corrosion de 3ème degré | T33.7 | Gelure superficielle du genou et de la jambe |
| T32.71 | Corrosions couvrant entre 70 et 79% de la surface du corps: 10-19 % de corrosion de 3ème degré | T33.8 | Gelure superficielle de la cheville et du pied |
| T32.72 | Corrosions couvrant entre 70 et 79% de la surface du corps: 20-29 % de corrosion de 3ème degré | T33.9 | Gelure superficielle de localisations autres et non précisées |
| T32.73 | Corrosions couvrant entre 70 et 79% de la surface du corps: 30-39 % de corrosion de 3ème degré | T34.0 | Gelure de la tête, avec nécrose des tissus |
| T32.74 | Corrosions couvrant entre 70 et 79% de la surface du corps: 40-49 % de corrosion de 3ème degré | T34.1 | Gelure du cou, avec nécrose des tissus |
| T32.75 | Corrosions couvrant entre 70 et 79% de la surface du corps: 50-59 % de corrosion de 3ème degré | T34.2 | Gelure du thorax, avec nécrose des tissus |
| T32.76 | Corrosions couvrant entre 70 et 79% de la surface du corps: 60-69 % de corrosion de 3ème degré | T34.3 | Gelure de la paroi abdominale, des lombes et du bassin, avec nécrose des tissus |
| T32.77 | Corrosions couvrant entre 70 et 79% de la surface du corps: 70-79 % de corrosion de 3ème degré | T34.4 | Gelure du bras et de l'avant-bras, avec nécrose des tissus |
| T32.80 | Corrosions couvrant entre 80 et 89% de la surface du corps: Moins de 10% ou proportion non précisée de corrosion de 3ème degré | T34.5 | Gelure du poignet et de la main, avec nécrose des tissus |
| T32.81 | Corrosions couvrant entre 80 et 89% de la surface du corps: 10-19 % de corrosion de 3ème degré | T34.6 | Gelure de la hanche et de la cuisse, avec nécrose des tissus |
| T32.82 | Corrosions couvrant entre 80 et 89% de la surface du corps: 20-29 % de corrosion de 3ème degré | T34.7 | Gelure du genou et de la jambe, avec nécrose des tissus |
| T32.83 | Corrosions couvrant entre 80 et 89% de la surface du corps: 30-39 % de corrosion de 3ème degré | T34.8 | Gelure de la cheville et du pied, avec nécrose des tissus |
| T32.84 | Corrosions couvrant entre 80 et 89% de la surface du corps: 40-49 % de corrosion de 3ème degré | T34.9 | Gelure de localisations autres et non précisées, avec nécrose des tissus |
| T32.85 | Corrosions couvrant entre 80 et 89% de la surface du corps: 50-59 % de corrosion de 3ème degré | T35.0 | Gelure superficielle de parties multiples du corps |
| | | T35.1 | Gelure de parties multiples du corps, avec nécrose des tissus |
| | | T35.2 | Gelure de la tête et du cou, sans précision |
| | | T35.3 | Gelure du thorax, de l'abdomen, des lombes et du bassin, sans précision |
| | | T35.4 | Gelure du membre supérieur, sans précision |
| | | T35.5 | Gelure du membre inférieur, sans précision |
| | | T35.6 | Gelure de parties multiples du corps, sans précision |
| | | T35.7 | Gelure, sans précision, de localisation non précisée |
| | | T36.0 | Intoxication: Pénicillines |
| | | T36.1 | Intoxication: Céphalosporines et autres bêta-lactamines |
| | | T36.2 | Intoxication: Groupe du chloramphénicol |
| | | T36.3 | Intoxication: Macrolides |
| | | T36.4 | Intoxication: Tétracyclines |
| | | T36.5 | Intoxication: Aminosides |
| | | T36.6 | Intoxication: Rifamycines |
| | | T36.7 | Intoxication: Antibiotiques antifongiques administrés par voie générale |
| | | T36.8 | Intoxication: Autres antibiotiques systémiques |
| | | T36.9 | Intoxication: Antibiotique systémique, sans précision |
| | | T37.0 | Intoxication: Sulfamides |

| | | | |
|-------|--|-------|--|
| T37.1 | Intoxication: Antimycobactériens | T43.8 | Intoxication: Autres médicaments psychotropes, non classés ailleurs |
| T37.2 | Intoxication: Antipaludiques et médicaments agissant sur d'autres protozoaires du sang | T43.9 | Intoxication: Médicament psychotrope, sans précision |
| T37.3 | Intoxication: Autres antiprotozoaires | T44.0 | Intoxication: Anticholinestérasiques |
| T37.4 | Intoxication: Anthelminthiques | T44.1 | Intoxication: Autres parasymphomimétiques [cholinergiques] |
| T37.5 | Intoxication: Antiviraux | T44.2 | Intoxication: Ganglioplégiques, non classés ailleurs |
| T37.8 | Intoxication: Autres anti-infectieux et antiparasitaires systémiques précisés | T44.3 | Intoxication: Autres agents parasympholytiques [anticholinergiques et antimuscariques] et spasmodiques, non classés ailleurs |
| T37.9 | Intoxication: Anti-infectieux et anti-parasitaire systémiques, sans précision | T44.4 | Intoxication: Agents principalement alpha-symphomimétiques, non classés ailleurs |
| T38.0 | Intoxication: Glucocorticoïdes et analogues synthétiques | T44.5 | Intoxication: Agents principalement bêta-symphomimétiques, non classés ailleurs |
| T38.1 | Intoxication: Hormones thyroïdiennes et leurs dérivés | T44.6 | Intoxication: Alpha-bloquants, non classés ailleurs |
| T38.2 | Intoxication: Antithyroïdiens | T44.7 | Intoxication: Bêta-bloquants, non classés ailleurs |
| T38.3 | Intoxication: Insuline et hypoglycémisants oraux [antidiabétiques] | T44.8 | Intoxication: Agents bloquants neuronaux adrénrgiques et d'action centrale, non classés ailleurs |
| T38.4 | Intoxication: Contraceptifs oraux | T44.9 | Intoxication: Médicaments agissant essentiellement sur le système nerveux autonome, autres et sans précision |
| T38.5 | Intoxication: Autres œstrogènes et progestatifs | T45.0 | Intoxication: Médicaments antiallergiques et antiémétiques |
| T38.6 | Intoxication: Antigonadotropines, anti-œstrogènes, anti-androgènes, non classés ailleurs | T45.1 | Intoxication: Médicaments antitumoraux et immunosuppresseurs |
| T38.7 | Intoxication: Androgènes et autres anabolisants | T45.2 | Intoxication: Vitamines, non classées ailleurs |
| T38.8 | Intoxication: Hormones et leurs substituts synthétiques, autres et sans précision | T45.3 | Intoxication: Enzymes, non classées ailleurs |
| T38.9 | Intoxication: Antagonistes hormonaux, autres et sans précision | T45.4 | Intoxication: Fer et ses composés |
| T39.0 | Intoxication: Salicylés | T45.5 | Intoxication: Anticoagulants |
| T39.1 | Intoxication: Dérivés du 4-aminophénol | T45.6 | Intoxication: Médicaments agissant sur la fibrinolyse |
| T39.2 | Intoxication: Dérivés pyrazolés | T45.7 | Intoxication: Antagonistes des anticoagulants, vitamine K et autres coagulants |
| T39.3 | Intoxication: Autres anti-inflammatoires non stéroïdiens [AINS] | T45.8 | Intoxication: Autres substances essentiellement systémiques et hématologiques |
| T39.4 | Intoxication: Antirhumatismaux, non classés ailleurs | T45.9 | Intoxication: Substance essentiellement systémique et hématologique, sans précision |
| T39.8 | Intoxication: Autres analgésiques non opioïdes et antipyrétiques, non classés ailleurs | T46.0 | Intoxication: Glucosides cardiotoniques et médicaments d'action similaire |
| T39.9 | Intoxication: Analgésique non opioïde, antipyrétique et antirhumatismal, sans précision | T46.1 | Intoxication: Inhibiteurs calciques |
| T40.0 | Intoxication: Opium | T46.2 | Intoxication: Autres antiarythmisants, non classés ailleurs |
| T40.1 | Intoxication: Héroïne | T46.3 | Intoxication: Vasodilatateurs coronariens, non classés ailleurs |
| T40.2 | Intoxication: Autres opioïdes | T46.4 | Intoxication: Inhibiteurs de l'enzyme de conversion |
| T40.3 | Intoxication: Méthadone | T46.5 | Intoxication: Autres antihypertenseurs, non classés ailleurs |
| T40.4 | Intoxication: Autres narcotiques synthétiques | T46.6 | Intoxication: Antihyperlipidémisants et antiartériosclérosants |
| T40.5 | Intoxication: Cocaïne | T46.7 | Intoxication: Vasodilatateurs périphériques |
| T40.6 | Intoxication: Narcotiques, autres et sans précision | T46.8 | Intoxication: Substances antivariqueuses, y compris les agents sclérosants |
| T40.7 | Intoxication: Cannabis (dérivés) | T46.9 | Intoxication: Substances agissant essentiellement sur le système cardio-vasculaire, autres et sans précision |
| T40.8 | Intoxication: Lysergide [LSD] | T47.0 | Intoxication: Inhibiteurs des récepteurs histaminiques H2 |
| T40.9 | Intoxication: Psychodysléptiques [hallucinogènes], autres et sans précision | T47.1 | Intoxication: Autres antiacides et antisécrétoires gastriques |
| T41.0 | Intoxication: Anesthésiques gazeux | T47.2 | Intoxication: Laxatifs stimulants |
| T41.1 | Intoxication: Anesthésiques intraveineux | T47.3 | Intoxication: Laxatifs salins et osmotiques |
| T41.2 | Intoxication: Anesthésiques généraux, autres et sans précision | T47.4 | Intoxication: Autres laxatifs |
| T41.3 | Intoxication: Anesthésiques locaux | T47.5 | Intoxication: Médicaments facilitant la digestion |
| T41.4 | Intoxication: Anesthésique, sans précision | T47.6 | Intoxication: Antidiarrhéiques |
| T41.5 | Intoxication: Gaz thérapeutiques | T47.7 | Intoxication: Émétiques |
| T42.0 | Intoxication: Dérivés de l'hydantoïne | T47.8 | Intoxication: Autres substances agissant essentiellement sur le tractus gastro-intestinal |
| T42.1 | Intoxication: Iminostilbènes | T47.9 | Intoxication: Substance agissant essentiellement sur le tractus gastro-intestinal, sans précision |
| T42.2 | Intoxication: Succinimides et oxazolidine-diones | T48.0 | Intoxication: Ocytociques |
| T42.3 | Intoxication: Barbituriques | T48.1 | Intoxication: Myorelaxants (muscles striés) [bloquants neuro-musculaires] |
| T42.4 | Intoxication: Benzodiazépines | T48.2 | Intoxication: Substances agissant essentiellement sur les muscles, autres et sans précision |
| T42.5 | Intoxication: Anti-épileptiques en association, non classés ailleurs | T48.3 | Intoxication: Antitussifs |
| T42.6 | Intoxication: Autres anti-épileptiques, sédatifs et hypnotiques | T48.4 | Intoxication: Expectorants |
| T42.7 | Intoxication: Anti-épileptiques, sédatifs et hypnotiques, sans précision | T48.5 | Intoxication: Médicaments contre le coryza [rhume banal] |
| T42.8 | Intoxication: Antiparkinsoniens et autres dépresseurs centraux du tonus musculaire | T48.6 | Intoxication: Antiasthmatiques, non classés ailleurs |
| T43.0 | Intoxication: Antidépresseurs tricycliques et tétracycliques | T48.7 | Intoxication: Substances agissant essentiellement sur l'appareil respiratoire, autres et sans précision |
| T43.1 | Intoxication: Antidépresseurs inhibiteurs de la mono-amine-oxydase | T49.0 | Intoxication: Médicaments antifongiques, anti-infectieux et anti-inflammatoires à usage topique, non classés ailleurs |
| T43.2 | Intoxication: Antidépresseurs, autres et non précisés | T49.1 | Intoxication: Antiprurigineux |
| T43.3 | Intoxication: Psycholeptiques et neuroleptiques dérivés de la phénothiazine | | |
| T43.4 | Intoxication: Neuroleptiques de type butyrophénone et thioxanthène | | |
| T43.5 | Intoxication: Psycholeptiques et neuroleptiques, autres et non précisés | | |
| T43.6 | Intoxication: Psychostimulants présentant un risque d'abus | | |

| | | | |
|-------|--|-------|--|
| T49.2 | Intoxication: Astringents et détergents locaux | T58 | Effet toxique du monoxyde de carbone |
| T49.3 | Intoxication: Emollients, calmants et protecteurs | T59.0 | Effet toxique: Oxydes d'azote |
| T49.4 | Intoxication: Kératolytiques, kératoplastiques et autres médicaments et préparations capillaires | T59.1 | Effet toxique: Dioxyde de soufre |
| T49.5 | Intoxication: Médicaments et préparations ophtalmologiques | T59.2 | Effet toxique: Formaldéhyde |
| T49.6 | Intoxication: Médicaments et préparations utilisés en oto-rhino-laryngologie | T59.3 | Effet toxique: Gaz lacrymogène |
| T49.7 | Intoxication: Médicaments dentaires à usage topique | T59.4 | Effet toxique: Chlore gazeux |
| T49.8 | Intoxication: Autres topiques | T59.5 | Effet toxique: Fluor (gaz) et fluorure d'hydrogène |
| T49.9 | Intoxication: Topique, sans précision | T59.6 | Effet toxique: Sulfure d'hydrogène |
| T50.0 | Intoxication: Minéralocorticoïdes et leurs antagonistes | T59.7 | Effet toxique: Dioxyde de carbone |
| T50.1 | Intoxication: Diurétiques de l'anse | T59.8 | Effet toxique: Autres émanations, gaz et fumées précisés |
| T50.2 | Intoxication: Inhibiteurs de l'anhydrase carbonique, benzothiadiazides et autres diurétiques | T59.9 | Effet toxique: Emanation, gaz et fumée, sans précision |
| T50.3 | Intoxication: Produits agissant sur l'équilibre électrolytique, calorique et hydrique | T60.0 | Effet toxique: Insecticides organo-phosphorés et carbamates |
| T50.4 | Intoxication: Médicaments agissant sur le métabolisme de l'acide urique | T60.1 | Effet toxique: Insecticides halogénés |
| T50.5 | Intoxication: Anorexigènes | T60.2 | Effet toxique: Autres insecticides |
| T50.6 | Intoxication: Antidotes et chélateurs, non classés ailleurs | T60.3 | Effet toxique: Herbicides et fongicides |
| T50.7 | Intoxication: Analeptiques et antagonistes des opiacés | T60.4 | Effet toxique: Rodenticides |
| T50.8 | Intoxication: Agents de diagnostic | T60.8 | Effet toxique: Autres pesticides |
| T50.9 | Intoxication: Médicaments et substances biologiques, autres et sans précision | T60.9 | Effet toxique: Pesticide, sans précision |
| T51.0 | Effet toxique: Ethanol | T63.0 | Effet toxique: Venin de serpent |
| T51.1 | Effet toxique: Méthanol | T63.1 | Effet toxique: Venin d'autres reptiles |
| T51.2 | Effet toxique: 2-Propanol | T63.2 | Effet toxique: Venin de scorpion |
| T51.3 | Effet toxique: Huile de fusel | T63.3 | Effet toxique: Venin d'araignée |
| T51.8 | Effet toxique: Autres alcools | T63.4 | Effet toxique: Venin d'autres arthropodes |
| T51.9 | Effet toxique: Alcool, sans précision | T63.5 | Effet toxique d'un contact avec des poissons |
| T52.0 | Effet toxique: Produits dérivés du pétrole | T63.6 | Effet toxique d'un contact avec d'autres animaux marins |
| T52.1 | Effet toxique: Benzène | T63.8 | Effet toxique d'un contact avec d'autres animaux venimeux |
| T52.2 | Effet toxique: Homologues du benzène | T63.9 | Effet toxique d'un contact avec un animal venimeux, sans précision |
| T52.3 | Effet toxique: Glycols | T64 | Effet toxique de l'aflatoxine et d'autres mycotoxines contaminant des aliments |
| T52.4 | Effet toxique: Cétones | T65.0 | Effet toxique: Cyanures |
| T52.8 | Effet toxique: Autres solvants organiques | T65.1 | Effet toxique: Strychnine et ses sels |
| T52.9 | Effet toxique: Solvant organique, sans précision | T65.2 | Effet toxique: Tabac et nicotine |
| T53.0 | Effet toxique: Tétrachlorure de carbone | T65.3 | Effet toxique: Dérivés aminés et nitroaminés du benzène et de ses homologues |
| T53.1 | Effet toxique: Chloroforme | T65.4 | Effet toxique: Sulfure de carbone |
| T53.2 | Effet toxique: Trichloréthylène | T65.5 | Effet toxique: Nitroglycérine et autres acides et esters nitriques |
| T53.3 | Effet toxique: Tétrachloréthylène | T65.6 | Effet toxique: Peintures et teintures, non classées ailleurs |
| T53.4 | Effet toxique: Dichlorométhane | T65.8 | Effet toxique: Effets toxiques d'autres substances précisées |
| T53.5 | Effet toxique: Chlorofluorocarbures | T65.9 | Effet toxique: Effet toxique d'une substance, sans précision |
| T53.6 | Effet toxique: Autres dérivés halogénés d'hydrocarbures aliphatiques | T67.0 | Coup de chaleur et insolation |
| T53.7 | Effet toxique: Autres dérivés halogénés d'hydrocarbures aromatiques | T67.1 | Syncope due à la chaleur |
| T53.9 | Effet toxique: Dérivé halogéné d'hydrocarbures aliphatiques et aromatiques, sans précision | T71 | Asphyxie |
| T54.0 | Effet toxique: Phénol et homologues du phénol | T73.1 | Effets de la soif |
| T54.1 | Effet toxique: Autres composés organiques corrosifs | T74.1 | Séances physiques |
| T54.2 | Effet toxique: Acides corrosifs et substances similaires | T75.4 | Effets du courant électrique |
| T54.3 | Effet toxique: Alcalis corrosifs et substances similaires | T79.0 | Embolie gazeuse (traumatique) |
| T54.9 | Effet toxique: Substance corrosive, sans précision | T79.1 | Embolie graisseuse (traumatique) |
| T55 | Effet toxique de savons et détergents | T79.6 | Ischémie traumatique d'un muscle |
| T56.0 | Effet toxique: Plomb et ses composés | T79.7 | Empysème sous-cutané d'origine traumatique |
| T56.1 | Effet toxique: Mercure et ses composés | T80.0 | Embolie gazeuse consécutive à une injection thérapeutique, une perfusion et une transfusion |
| T56.2 | Effet toxique: Chrome et ses composés | T80.3 | Réaction d'incompatibilité ABO |
| T56.3 | Effet toxique: Cadmium et ses composés | T80.4 | Réaction d'incompatibilité Rh |
| T56.4 | Effet toxique: Cuivre et ses composés | T81.3 | Désunion d'une plaie opératoire, non classée ailleurs |
| T56.5 | Effet toxique: Zinc et ses composés | T81.5 | Corps étranger laissé accidentellement dans une cavité corporelle ou une plaie opératoire à la suite d'un acte à visée diagnostique et thérapeutique |
| T56.6 | Effet toxique: Etain et ses composés | T81.6 | Réaction aiguë à une substance étrangère laissée accidentellement au cours d'un acte à visée diagnostique et thérapeutique |
| T56.7 | Effet toxique: Béryllium et ses composés | T82.0 | Complication mécanique d'une prothèse valvulaire cardiaque |
| T56.8 | Effet toxique: Autres métaux | T82.1 | Complication mécanique d'un appareil cardiaque électronique |
| T56.9 | Effet toxique: Métal, sans précision | T82.2 | Complication mécanique d'un pontage coronarien et d'une greffe valvulaire cardiaque |
| T57.0 | Effet toxique: Arsenic et ses composés | T82.3 | Complication mécanique d'autres greffes vasculaires |
| T57.1 | Effet toxique: Phosphore et ses composés | T82.4 | Complication mécanique d'un cathéter vasculaire de dialyse |
| T57.2 | Effet toxique: Manganèse et ses composés | T82.5 | Complication mécanique d'autres prothèses et implants cardiaques et vasculaires |
| T57.3 | Effet toxique: Cyanure d'hydrogène | T82.6 | Infection et réaction inflammatoire dues à une prothèse valvulaire cardiaque |
| T57.8 | Effet toxique: Autres substances non organiques précisées | | |
| T57.9 | Effet toxique: Substance non organique, sans précision | | |

| | | | |
|-------|--|--------|---|
| T82.7 | Infection et réaction inflammatoire dues à d'autres prothèses, implants et greffes cardiaques et vasculaires | T85.71 | Infection et réaction inflammatoire due à un cathéter de dialyse péritonéale |
| T82.8 | Autres complications de prothèses, implants et greffes cardiaques et vasculaires | T85.72 | Infection et réaction inflammatoire dues à des prothèses, implants et greffes internes du système nerveux |
| T82.9 | Complication d'une prothèse, d'un implant et d'une greffe cardiaques et vasculaires, sans précision | T85.73 | Infection et réaction inflammatoire dues à une prothèse ou un implant mammaire |
| T83.0 | Complication mécanique d'une sonde urinaire (à demeure) | T85.78 | Infection et réaction inflammatoire due à d'autres prothèses, implants et greffes internes |
| T83.1 | Complication mécanique d'autres prothèses et implants urinaires | T85.81 | Autres complications dues à des prothèses, implants et greffes internes du système nerveux |
| T83.2 | Complication mécanique d'une greffe d'organe urinaire | T85.82 | Fibrose capsulaire du sein due à une prothèse ou un implant mammaire |
| T83.4 | Complication mécanique d'autres prothèses, implants et greffes de l'appareil génital | T85.83 | Autres complications dues à une prothèse ou un implant mammaire |
| T83.5 | Infection et réaction inflammatoire dues à une prothèse, un implant et une greffe de l'appareil urinaire | T85.88 | Autres complications dues à des prothèses, implants et greffes internes non classées ailleurs |
| T83.6 | Infection et réaction inflammatoire dues à une prothèse, un implant et une greffe de l'appareil génital | T85.9 | Complication d'une prothèse, d'un implant et d'une greffe internes, sans précision |
| T83.8 | Autres complications de prothèses, implants et greffes de l'appareil génito-urinaire | T86.10 | Détérioration fonctionnelle aiguë d'une greffe de rein |
| T83.9 | Complication d'une prothèse, d'un implant et d'une greffe de l'appareil génito-urinaire, sans précision | T86.11 | Détérioration fonctionnelle chronique d'une greffe de rein |
| T84.0 | Complication mécanique d'une prothèse articulaire interne | T86.12 | Reprise retardée de la fonction de la greffe |
| T84.1 | Complication mécanique d'un appareil de fixation interne d'os d'un membre | T86.19 | Trouble fonctionnel, échec et rejet d'une greffe de rein, autre et non précisé |
| T84.2 | Complication mécanique d'un appareil de fixation interne d'autres os | T86.2 | Echec et rejet d'une greffe de cœur |
| T84.3 | Complication mécanique d'autres appareils, implants et greffes des os | T86.3 | Echec et rejet d'une greffe cœur-poumon |
| T84.4 | Complication mécanique d'autres appareils, implants et greffes orthopédiques internes | T86.40 | Détérioration fonctionnelle aiguë d'une greffe de foie |
| T84.5 | Infection et réaction inflammatoire dues à une prothèse articulaire interne | T86.41 | Détérioration fonctionnelle chronique d'une greffe de foie |
| T84.6 | Infection et réaction inflammatoire dues à un appareil de fixation interne [toute localisation] | T86.49 | Autre trouble fonctionnel, échec et rejet non précisé d'une greffe de foie |
| T84.7 | Infection et réaction inflammatoire dues à d'autres prothèses, implants et greffes orthopédiques internes | T86.50 | Troubles circulatoires d'une greffe de peau |
| T84.8 | Autres complications de prothèses, implants et greffes orthopédiques internes | T86.51 | Nécrose d'une greffe de peau |
| T84.9 | Complication d'une prothèse, d'un implant et d'une greffe orthopédiques internes, sans précision | T86.52 | Rejet/perte d'une greffe de peau |
| T85.0 | Complication mécanique d'un shunt ventriculaire intracrânien (communication) | T86.59 | Autre trouble fonctionnel, échec et rejet non précisé d'une greffe de peau |
| T85.1 | Complication mécanique de l'implantation d'un stimulateur électronique du système nerveux | T86.81 | Echec et rejet d'autres organes et tissus greffés: Greffe de poumon |
| T85.2 | Complication mécanique d'une lentille intra-oculaire | T86.82 | Echec et rejet d'autres organes et tissus greffés: Greffe de pancréas |
| T85.3 | Complication mécanique d'autres prothèses, implants et greffes oculaires | T86.88 | Echec et rejet d'autres organes et tissus greffés: Autres organes ou tissus greffés |
| T85.4 | Complication mécanique d'une prothèse et d'un implant mammaires | T86.9 | Echec et rejet d'un organe et d'un tissu greffés non précisés |
| T85.5 | Complication mécanique de prothèses, implants et greffes gastro-intestinaux | T88.1 | Autres complications consécutives à vaccination, non classées ailleurs |
| T85.6 | Complication mécanique d'autres prothèses, implants et greffes internes précisés | T88.3 | Hyperthermie maligne due à une anesthésie |
| | | Z01.80 | Examens liés à une prédisposition aux dysrythmies malignes |
| | | Z29.20 | Chimiothérapie prophylactique locale |
| | | Z29.21 | Chimiothérapie prophylactique systémique |
| | | Z29.28 | Autres mesures de chimiothérapie prophylactique |
| | | Z90.3 | Absence acquise de partie d'estomac |

diagnostic P66-2

| | | | |
|-------|---|--------|---|
| A08.0 | Entérite à rotavirus | I35.0 | Sténose (de la valvule) aortique |
| A08.2 | Entérite à adénovirus | I42.1 | Myocardiopathie obstructive hypertrophique |
| A41.9 | Septicémie, sans précision | I49.1 | Dépolarisation auriculaire prématurée |
| A49.1 | Infection à streptocoques, siège non précisé | I49.3 | Dépolarisation ventriculaire prématurée |
| B09 | Infection virale caractérisée par des lésions cutanéo-muqueuses, sans précision | I49.8 | Autres arythmies cardiaques précisées |
| B99 | Maladies infectieuses, autres et non précisées | J20.5 | Bronchite aiguë due au virus respiratoire syncytial [VRS] |
| E56.8 | Carence en autres vitamines | J20.8 | Bronchite aiguë due à d'autres micro-organismes précisés |
| E71.3 | Anomalie du métabolisme des acides gras | J22 | Infections aiguës des voies respiratoires inférieures, sans précision |
| E86 | Hypovolémie | J31.0 | Rhinite chronique |
| E87.2 | Acidose | J40 | Bronchite, non précisée comme aiguë ou chronique |
| E88.2 | Lipomatose, non classée ailleurs | J93.0 | Pneumothorax spontané avec pression positive |
| F44.4 | Troubles moteurs dissociatifs | K52.30 | Pancolite indéterminée |
| G54.0 | Affections du plexus brachial | K52.31 | Colite indéterminée latérale gauche |
| G93.0 | Kystes cérébraux | K52.32 | Colite indéterminée du côlon rectosigmoïde |
| H05.0 | Inflammation aiguë de l'orbite | K52.38 | Autres colites indéterminées |
| H10.4 | Conjonctivite chronique | K52.8 | Autres gastro-entérites et colites non infectieuses précisées |

| | | | |
|-------|--|--------|---|
| K60.2 | Fissure anale, sans précision | Q16.0 | Absence congénitale du pavillon de l'oreille |
| L01.1 | Impétiginisation d'autres dermatoses | Q16.1 | Absence, atrésie et rétrécissement congénitaux du conduit auditif (externe) |
| L02.2 | Abcès cutané, furoncle et anthrax du tronc | Q16.2 | Absence de trompe d'Eustache |
| L08.0 | Pyodermite | Q16.3 | Malformation congénitale des osselets |
| L91.8 | Autres affections hypertrophiques de la peau | Q16.4 | Autres malformations congénitales de l'oreille moyenne |
| P01.5 | Fœtus et nouveau-né affectés par une grossesse multiple | Q16.5 | Malformation congénitale de l'oreille interne |
| P01.6 | Fœtus et nouveau-né affectés par la mort de la mère | Q16.9 | Malformation congénitale de l'oreille avec atteinte de l'audition, sans précision |
| P02.4 | Fœtus et nouveau-né affectés par une procidence du cordon ombilical | Q17.0 | Pavillon surnuméraire |
| P02.7 | Fœtus et nouveau-né affectés par une chorio-amnionite | Q17.3 | Autres déformations de l'oreille |
| P04.1 | Fœtus et nouveau-né affectés par d'autres médicaments absorbés par la mère | Q18.0 | Fissure, fistule et kyste d'origine branchiale |
| P04.4 | Fœtus et nouveau-né affectés par toxicomanie de la mère | Q28.80 | Autre anévrisme congénital |
| P07.2 | Immaturité extrême | Q28.81 | Autre fistule congénitale de l'appareil circulatoire |
| P12.4 | Lésion du cuir chevelu liée à une surveillance électronique continue | Q28.88 | Autres malformations congénitales précisées de l'appareil circulatoire. |
| P21.0 | Asphyxie obstétricale grave | Q33.1 | Lobe pulmonaire surnuméraire |
| P21.1 | Asphyxie obstétricale légère ou modérée | Q33.5 | Tissu ectopique intrapulmonaire |
| P21.9 | Asphyxie obstétricale, sans précision | Q33.8 | Autres malformations congénitales du poumon |
| P22.8 | Autres détresses respiratoires du nouveau-né | Q35.1 | Fente de la voûte du palais |
| P28.3 | Apnée primitive du sommeil chez le nouveau-né | Q35.3 | Fente du voile du palais |
| P28.4 | Autres apnées du nouveau-né | Q35.5 | Fente de la voûte et du voile du palais |
| P29.1 | Arythmie cardiaque néonatale | Q35.7 | Fente de la luvette |
| P38 | Omphalite du nouveau-né, avec ou sans hémorragie légère | Q35.9 | Fente du palais, sans précision |
| P39.0 | Mastite infectieuse néonatale | Q36.0 | Fente labiale bilatérale |
| P39.3 | Infection néonatale des voies urinaires | Q36.1 | Fente labiale médiane |
| P39.4 | Infection néonatale de la peau | Q36.9 | Fente labiale unilatérale |
| P52.4 | Hémorragie intracérébrale (non traumatique) du fœtus et du nouveau-né | Q38.6 | Autres malformations congénitales de la bouche |
| P55.0 | Iso-immunisation Rhésus du fœtus et du nouveau-né | Q39.5 | Dilatation congénitale de l'œsophage |
| P55.1 | Iso-immunisation ABO du fœtus et du nouveau-né | Q39.6 | Diverticule de l'œsophage |
| P55.8 | Autres maladies hémolytiques du fœtus et du nouveau-né | Q39.8 | Autres malformations congénitales de l'œsophage |
| P59.0 | Ictère néonatal associé à un accouchement avant terme | Q40.0 | Sténose hypertrophique congénitale du pylore |
| P59.8 | Ictère néonatal dû à d'autres causes précisées | Q40.1 | Hernie hiatale congénitale |
| P71.1 | Autres hypocalcémies du nouveau-né | Q43.40 | Duplication de l'intestin grêle |
| P74.0 | Acidose métabolique tardive du nouveau-né | Q43.41 | Duplication du côlon |
| P76.0 | Syndrome du bouchon méconial | Q43.42 | Duplication du rectum |
| P78.3 | Diarrhée non infectieuse néonatale | Q43.49 | Duplication de l'intestin, non précisée |
| Q10.0 | Ptosis congénital | Q43.5 | Ectopie de l'anus |
| Q10.1 | Ectropion congénital | Q43.6 | Fistule congénitale du rectum et de l'anus |
| Q10.2 | Entropion congénital | Q43.7 | Persistance du cloaque |
| Q10.3 | Autres malformations congénitales des paupières | Q43.8 | Autres malformations congénitales précisées de l'intestin |
| Q10.6 | Autres malformations congénitales de l'appareil lacrymal | Q43.9 | Malformation congénitale de l'intestin, sans précision |
| Q10.7 | Malformation congénitale de l'orbite | Q61.0 | Kyste congénital unique du rein |
| Q11.0 | Œil kystique | Q61.2 | Rein polykystique, autosomique dominant |
| Q11.1 | Autres formes d'anophtalmie | Q61.3 | Rein polykystique, sans précision |
| Q11.2 | Microphthalmie | Q61.4 | Dysplasie rénale |
| Q11.3 | Macrophthalmie | Q61.5 | Kyste médullaire du rein |
| Q12.0 | Cataracte congénitale | Q61.8 | Autres maladies kystiques du rein |
| Q12.1 | Luxation congénitale du cristallin | Q61.9 | Maladie kystique du rein, sans précision |
| Q12.2 | Colobome du cristallin | Q62.0 | Hydronéphrose congénitale |
| Q12.3 | Aphakie congénitale | Q62.1 | Atrésie et sténose de l'uretère |
| Q12.4 | Sphérophakie | Q62.2 | Méga-uretère congénital |
| Q12.8 | Autres malformations congénitales du cristallin | Q62.3 | Autres anomalies obstructives du bassin et de l'uretère |
| Q12.9 | Malformation congénitale du cristallin, sans précision | Q64.4 | Malformation de l'ouraque |
| Q13.0 | Colobome de l'iris | Q64.5 | Absence congénitale de la vessie et de l'urètre |
| Q13.1 | Absence d'iris | Q64.6 | Diverticule congénital de la vessie |
| Q13.2 | Autres malformations congénitales de l'iris | Q64.7 | Autres malformations congénitales de la vessie et de l'urètre |
| Q13.3 | Opacité congénitale de la cornée | Q65.0 | Luxation congénitale de la hanche, unilatérale |
| Q13.4 | Autres malformations congénitales de la cornée | Q65.1 | Luxation congénitale de la hanche, bilatérale |
| Q13.5 | Sclérotique bleue | Q65.2 | Luxation congénitale de la hanche, sans précision |
| Q13.8 | Autres malformations congénitales de la chambre antérieure de l'œil | Q65.3 | Subluxation congénitale de la hanche, unilatérale |
| Q14.0 | Malformation congénitale du corps vitré | Q65.4 | Subluxation congénitale de la hanche, bilatérale |
| Q14.1 | Malformation congénitale de la rétine | Q65.5 | Subluxation congénitale de la hanche, sans précision |
| Q14.2 | Malformation congénitale de la papille optique | Q65.6 | Hanche instable |
| Q14.3 | Malformation congénitale de la choroïde | Q67.0 | Asymétrie faciale |
| Q14.8 | Autres malformations congénitales de la chambre postérieure de l'œil | Q67.5 | Anomalie morphologique congénitale du rachis |
| Q15.8 | Autres malformations congénitales précisées de l'œil | Q68.2 | Anomalie morphologique congénitale du genou |
| | | Q71.0 | Absence congénitale complète d'un (des) membre(s) supérieur (s) |
| | | Q71.1 | Absence congénitale du bras et de l'avant-bras, main présente |

| | | | |
|--------|---|--------|--|
| Q71.2 | Absence congénitale de l'avant-bras et de la main | R94.0 | Résultats anormaux d'explorations fonctionnelles du système nerveux central |
| Q71.3 | Absence congénitale de la main et de(s) doigt(s) | | |
| Q71.4 | Raccourcissement longitudinal du radius | R95.0 | Syndrome de la mort subite du nourrisson avec mention d'autopsie |
| Q71.5 | Raccourcissement longitudinal du cubitus | | |
| Q71.6 | Main en pince de homard | R95.9 | Syndrome de la mort subite du nourrisson sans mention d'autopsie |
| Q71.9 | Raccourcissement du membre supérieur, sans précision | | |
| Q72.0 | Absence congénitale complète d'un (des) membre(s) inférieur(s) | S00.81 | Blessure superficielle d'autres parties de la tête: Abrasion |
| Q72.1 | Absence congénitale de la cuisse et de la jambe, pied présent | S72.3 | Fracture de la diaphyse fémorale |
| Q72.2 | Absence congénitale de la jambe et du pied | T21.24 | Brûlure du tronc de degré 2a: Dos [n'importe quelle partie] |
| Q72.3 | Absence congénitale du pied et d'un (des) orteil(s) | T21.64 | Corrosion du tronc de degré 2a: Dos [n'importe quelle partie] |
| Q72.4 | Raccourcissement longitudinal du fémur | T21.84 | Brûlure du tronc degré 2b: Dos [n'importe quelle partie] |
| Q72.5 | Raccourcissement longitudinal du tibia | T21.94 | Corrosion du tronc degré 2b: Dos [n'importe quelle partie] |
| Q72.6 | Raccourcissement longitudinal du péroné | U55.10 | Inscription pour transplantation cardiaque: Sans niveau d'urgence U [Urgency] ou HU [High Urgency] |
| Q72.7 | Pied bifide | | |
| Q72.8 | Autres raccourcissements d'un (des) membre(s) inférieur(s) | U55.11 | Inscription pour transplantation cardiaque: Avec niveau d'urgence U [Urgency] |
| Q76.3 | Scoliose congénitale due à une malformation osseuse congénitale | U55.12 | Inscription pour transplantation cardiaque: Avec niveau d'urgence HU [High Urgency] |
| Q76.4 | Autres malformations congénitales du rachis, non associées à une scoliose | U55.20 | Inscription pour transplantation pulmonaire: Sans niveau d'urgence U [Urgency] ou HU [High Urgency] |
| Q82.0 | Lymphœdème héréditaire | | |
| Q89.0 | Malformations congénitales de la rate | U55.21 | Inscription pour transplantation pulmonaire: Avec niveau d'urgence U [Urgency] |
| Q89.3 | Situs inversus | | |
| Q96.0 | Caryotype 45,X | U55.22 | Inscription pour transplantation pulmonaire: Avec niveau d'urgence HU [High Urgency] |
| Q96.1 | Caryotype 46,X iso (Xq) | | |
| Q96.2 | Caryotype 46,X avec chromosome sexuel anormal, sauf iso (Xq) | U55.30 | Inscription pour transplantation cœur-poumons: Sans niveau d'urgence U [Urgency] ou HU [High Urgency] |
| Q96.3 | Mosaïque chromosomique, 45,X/46,XX ou XY | | |
| Q96.4 | Mosaïque chromosomique, 45,X/autre(s) lignée(s) cellulaire(s) avec chromosome sexuel anormal | U55.31 | Inscription pour transplantation cœur-poumons: Avec niveau d'urgence U [Urgency] |
| Q96.8 | Autres formes du syndrome de Turner | U55.32 | Inscription pour transplantation cœur-poumons: Avec niveau d'urgence HU [High Urgency] |
| Q96.9 | Syndrome de Turner, sans précision | | |
| Q97.0 | Caryotype 47,XXX | Z03.0 | Mise en observation pour suspicion de tuberculose |
| Q97.1 | Femme avec plus de trois chromosomes X | Z20.1 | Sujets en contact avec et exposés à la tuberculose |
| Q97.2 | Mosaïque chromosomique, lignées avec divers nombres de chromosomes X | Z20.6 | Sujets en contact avec et exposés au virus de l'immunodéficience humaine [VIH] |
| Q97.3 | Femme avec un caryotype 46,XY | Z73 | Difficultés liées à l'orientation de son mode de vie |
| Q97.8 | Autres anomalies précisées des chromosomes sexuels, phénotype féminin | Z74.0 | Difficultés liées à: dépendance due à une mobilité restreinte |
| Q97.9 | Anomalie des chromosomes sexuels, phénotype féminin, sans précision | Z74.1 | Difficultés liées à: besoin d'assistance et de soins d'hygiène |
| Q98.0 | Syndrome de Klinefelter, caryotype 47,XXY | Z74.2 | Difficultés liées à: besoin d'assistance à domicile, aucun autre membre du foyer n'étant capable d'assurer les soins |
| Q98.1 | Syndrome de Klinefelter, homme avec plus de deux chromosomes X | Z74.3 | Difficultés liées à: Besoin d'une surveillance permanente |
| Q98.2 | Syndrome de Klinefelter, homme avec caryotype 46,XX | Z74.8 | Autres difficultés liées à une dépendance envers la personne qui donne les soins |
| Q98.3 | Autre phénotype masculin avec caryotype 46,XX | Z74.9 | Difficulté liée à une dépendance envers la personne qui donne les soins, sans précision |
| Q98.4 | Syndrome de Klinefelter, sans précision | Z75.2 | Autre période d'attente pour investigation et traitement |
| Q98.5 | Caryotype 47,XXY | Z75.60 | Inscription pour transplantation d'organe sans niveau d'urgence HU (High Urgency): Rein |
| Q98.6 | Homme avec chromosomes sexuels de structure anormale | Z75.64 | Inscription pour transplantation d'organe sans niveau d'urgence HU (High Urgency): Rein-pancréas |
| Q98.7 | Homme avec mosaïque des chromosomes sexuels | | |
| Q98.8 | Autres anomalies précisées des chromosomes sexuels, phénotype masculin | Z75.65 | Inscription pour transplantation d'organe sans niveau d'urgence HU (High Urgency): Pancréas |
| Q98.9 | Anomalie des chromosomes sexuels, phénotype masculin, sans précision | Z75.66 | Inscription pour transplantation d'organe sans niveau d'urgence HU (High Urgency): Intestin grêle |
| Q99.8 | Autres anomalies précisées des chromosomes | Z75.67 | Inscription pour transplantation d'organe sans niveau d'urgence HU (High Urgency): Foie [hépatique] |
| R06.80 | Événement aigu constituant un risque vital chez le nourrisson | | |
| R09.2 | Arrêt respiratoire | Z75.68 | Inscription pour transplantation d'organe sans niveau d'urgence HU (High Urgency): Autres organes |
| R23.8 | Modifications de la peau, autres et non précisées | | |
| R26.3 | Immobilité | Z75.69 | Inscription pour transplantation d'organe sans niveau d'urgence HU (High Urgency): Organe non précisé |
| R49.0 | Dysphonie | | |
| R57.2 | Choc septique | Z75.70 | Inscription pour transplantation d'organe au niveau d'urgence HU (High Urgency): Rein |
| R62.8 | Autres retards du développement physiologique | | |
| R65.0 | Syndrome de réponse inflammatoire systémique [SRIS] d'origine infectieuse sans complications organiques | Z75.74 | Inscription pour transplantation d'organe au niveau d'urgence HU (High Urgency): Rein-pancréas |
| R65.1 | Syndrome de réponse inflammatoire systémique [SIRS] d'origine infectieuse avec complications organiques | Z75.75 | Inscription pour transplantation d'organe au niveau d'urgence HU (High Urgency): Pancréas |
| R65.2 | Syndrome de réponse inflammatoire systémique [SIRS] d'origine non infectieuse sans complications organiques | Z75.76 | Inscription pour transplantation d'organe au niveau d'urgence HU (High Urgency): Intestin grêle |
| R65.3 | Syndrome de réponse inflammatoire systémique [SIRS] d'origine non infectieuse avec complications organiques | Z75.77 | Inscription pour transplantation d'organe au niveau d'urgence HU (High Urgency): Foie [hépatique] |
| R65.9 | Syndrome de réponse inflammatoire systémique [SIRS] non précisé | Z75.78 | Inscription pour transplantation d'organe au niveau d'urgence HU (High Urgency): Autres organes |

| | | | |
|--------|---|-------|--|
| Z75.79 | Inscription pour transplantation d'organe au niveau d'urgence HU (High Urgency): Organe non précisé | Z76.1 | Surveillance médicale et soins médicaux des enfants trouvés |
| Z75.8 | Autres difficultés liées aux installations médicales et autres soins de santé | Z76.2 | Surveillance médicale et soins médicaux d'autres nourrissons et enfants en bonne santé |
| Z75.9 | Difficulté liée aux installations médicales et autres soins de santé, sans précision | Z76.4 | Autres pensionnaires d'établissements de soins |
| Z76.0 | Renouvellement d'une ordonnance | Z76.8 | Sujet ayant recours aux services de santé dans d'autres circonstances précisées |

diagnostic P66-3

| | | | |
|-------|--|-------|--|
| Z38.3 | Jumeaux, nés à l'hôpital | Z38.6 | Autres naissances multiples, enfants nés à l'hôpital |
| Z38.4 | Jumeaux, nés hors d'un hôpital | Z38.7 | Autres naissances multiples, enfants nés hors d'un hôpital |
| Z38.5 | Jumeaux, lieu de naissance non précisé | Z38.8 | Autre naissances multiples, lieu de naissance non précisé |

diagnostic P66-4

| | | | |
|-------|--|-------|---------------------------------------|
| P96.1 | Symptômes néonataux de privation dus à la toxicomanie de la mère | Q81.1 | Epidermolyse bulleuse létéale |
| P96.2 | Symptômes de privation d'une utilisation thérapeutique de médicaments chez le nouveau-né | Q81.2 | Epidermolyse bulleuse dystrophique |
| Q81.0 | Epidermolyse bulleuse simple | Q81.8 | Autres épidermolyses bulleuses |
| | | Q81.9 | Epidermolyse bulleuse, sans précision |

procédure P66-5

| | | | |
|--------|---|--------|---|
| 25.92↔ | Frénectomie de la langue | 53.13↔ | Réparation de hernie inguinale bilatérale, une directe, une indirecte |
| 53.00↔ | Réparation de hernie inguinale, unilatérale, SAP | 53.14↔ | Réparation de hernie inguinale directe bilatérale avec implant (filet, prothèse) |
| 53.01↔ | Réparation de hernie inguinale directe, unilatérale | 53.15↔ | Réparation de hernie inguinale indirecte, bilatérale avec implant (filet, prothèse) |
| 53.02↔ | Réparation de hernie inguinale indirecte, unilatérale | 53.16↔ | Réparation de hernie inguinale bilatérale, une directe, l'autre indirecte, avec implant (filet, prothèse) |
| 53.03↔ | Réparation de hernie inguinale directe avec implant (filet, prothèse) | 53.17↔ | Réparation de hernie inguinale bilatérale avec implant (filet, prothèse), SAP |
| 53.04↔ | Réparation de hernie inguinale indirecte avec implant (filet, prothèse) | 64.0↔ | Circoncision |
| 53.05↔ | Réparation de hernie inguinale avec implant, SAP | | |
| 53.10↔ | Réparation de hernie inguinale, bilatérale, SAP | | |
| 53.11↔ | Réparation de hernie inguinale directe, bilatérale | | |
| 53.12↔ | Réparation de hernie inguinale indirecte, bilatérale | | |

procédure P66-6

| | | | |
|------------|--|------------|---|
| 93.90.00‡↔ | Ventilation assistée en pression positive continue (NIV non-invasive ventilation), SAP | 93.90.21‡↔ | BiPAP, instauration |
| 93.90.09‡↔ | Ventilation assistée en pression positive continue (NIV non-invasive ventilation), autre | 93.90.22‡↔ | Vérification ou optimisation d'une thérapie BiPAP instaurée précédemment |
| 93.90.10‡↔ | CPAP, SAP | 93.90.29‡↔ | BiPAP, autre |
| 93.90.11‡↔ | CPAP, instauration | 96.a1.00‡↔ | Ventilation mécanique et assistance respiratoire chez le nouveau-né et le nourrisson, SAP |
| 93.90.12‡↔ | Vérification ou optimisation d'une thérapie CPAP instaurée précédemment | 96.a1.12‡↔ | Ventilation mécanique par pression positive continue et assistance respiratoire chez le nouveau-né et le nourrisson |
| 93.90.19‡↔ | CPAP, autre | 96.a1.99‡↔ | Ventilation mécanique et assistance respiratoire chez le nouveau-né et le nourrisson, autre |
| 93.90.20‡↔ | BiPAP, SAP | | |

procédure P66-7

| | | | |
|------------|--|------------|---|
| 00.11‡↔ | Perfusion de drotrecogin alpha activé | 99.04.1e‡↔ | Transfusion de globules rouges concentrés, 116 UT à 130 UT |
| 00.17‡↔ | Perfusion d'agent vasopresseur | 99.04.1f‡↔ | Transfusion de globules rouges concentrés, 131 UT à 145 UT |
| 96.35‡↔ | Gavage gastrique | 99.04.1g‡↔ | Transfusion de globules rouges concentrés, 146 UT à 160 UT |
| 96.6‡↔ | Perfusion entérale de substances nutritives concentrées | 99.04.1h‡↔ | Transfusion de globules rouges concentrés, 161 UT à 175 UT |
| 99.01‡↔ | Échange de transfusion | 99.04.1i‡↔ | Transfusion de globules rouges concentrés, 176 UT à 190 UT |
| 99.04.00‡↔ | Transfusion de globules rouges concentrés, SAP | 99.04.1j‡↔ | Transfusion de globules rouges concentrés, 191 UT à 205 UT |
| 99.04.10‡↔ | Transfusion de globules rouges concentrés, 1 à 5 UT | 99.04.1k‡↔ | Transfusion de globules rouges concentrés, 206 UT à 220 UT |
| 99.04.11‡↔ | Transfusion de globules rouges concentrés, 6 à 10 UT | 99.04.1l‡↔ | Transfusion de globules rouges concentrés, 221 UT à 235 UT |
| 99.04.12‡↔ | Transfusion de globules rouges concentrés, 11 à 15 UT | 99.04.1m‡ | Transfusion de globules rouges concentrés, 236 UT à 250 UT |
| 99.04.14‡↔ | Transfusion de globules rouges concentrés, 16 UT à 20 UT | | |
| 99.04.15‡↔ | Transfusion de globules rouges concentrés, 21 UT à 30 UT | 99.04.1n‡↔ | Transfusion de globules rouges concentrés, 251 UT à 265 UT |
| 99.04.16‡↔ | Transfusion de globules rouges concentrés, 31 UT à 40 UT | 99.04.1o‡↔ | Transfusion de globules rouges concentrés, 266 UT à 280 UT |
| 99.04.17‡↔ | Transfusion de globules rouges concentrés, 41 UT à 50 UT | 99.04.1p‡↔ | Transfusion de globules rouges concentrés, 281 UT et plus |
| 99.04.18‡↔ | Transfusion de globules rouges concentrés, 51 UT à 60 UT | 99.04.99‡↔ | Transfusion de globules rouges concentrés, autre |
| 99.04.19‡↔ | Transfusion de globules rouges concentrés, 61 UT à 70 UT | 99.05.11‡↔ | Transfusion de concentrés de plaquettes, 4 à 5 concentrés |
| 99.04.1a‡↔ | Transfusion de globules rouges concentrés, 71 UT à 80 UT | 99.05.12‡↔ | Transfusion de concentrés de plaquettes, 6 à 8 concentrés |
| 99.04.1b‡↔ | Transfusion de globules rouges concentrés, 81 UT à 90 UT | 99.05.13‡↔ | Transfusion de concentrés de plaquettes, 9 à 12 concentrés |
| 99.04.1c‡↔ | Transfusion de globules rouges concentrés, 91 UT à 100 UT | 99.05.14‡↔ | Transfusion de concentrés de plaquettes, 13 à 15 concentrés |
| 99.04.1d‡↔ | Transfusion de globules rouges concentrés, 101 UT à 115 UT | 99.05.16‡↔ | Transfusion de concentrés de plaquettes, 16 à 18 concentrés |

| | | | |
|------------|---|------------|--|
| 99.05.17†↔ | Transfusion de concentrés de plaquettes, 19 à 21 concentrés | 99.05.30†↔ | Transfusion de concentrés de plaquettes d'aphérèse, 1 concentré |
| 99.05.18†↔ | Transfusion de concentrés de plaquettes, 22 à 24 concentrés | 99.05.32†↔ | Transfusion de concentrés de plaquettes d'aphérèse, 2 concentrés |
| 99.05.19†↔ | Transfusion de concentrés de plaquettes, 25 à 27 concentrés | 99.05.33†↔ | Transfusion de concentrés de plaquettes d'aphérèse, 3 concentrés |
| 99.05.1a†↔ | Transfusion de concentrés de plaquettes, 28 à 30 concentrés | 99.05.34†↔ | Transfusion de concentrés de plaquettes d'aphérèse, 4 concentrés |
| 99.05.1b†↔ | Transfusion de concentrés de plaquettes, 31 à 36 concentrés | 99.05.35†↔ | Transfusion de concentrés de plaquettes d'aphérèse, 5 concentrés |
| 99.05.1c†↔ | Transfusion de concentrés de plaquettes, 37 à 42 concentrés | 99.05.36†↔ | Transfusion de concentrés de plaquettes d'aphérèse, 6 à 8 concentrés |
| 99.05.1d†↔ | Transfusion de concentrés de plaquettes, 43 à 48 concentrés | 99.05.37†↔ | Transfusion de concentrés de plaquettes d'aphérèse, 9 à 12 concentrés |
| 99.05.1e†↔ | Transfusion de concentrés de plaquettes, 49 à 54 concentrés | 99.05.38†↔ | Transfusion de concentrés de plaquettes d'aphérèse, 13 à 15 concentrés |
| 99.05.1f†↔ | Transfusion de concentrés de plaquettes, 55 à 60 concentrés | 99.05.39†↔ | Transfusion de concentrés de plaquettes d'aphérèse, 16 à 18 concentrés |
| 99.05.1g†↔ | Transfusion de concentrés de plaquettes, 61 à 66 concentrés | 99.05.3a†↔ | Transfusion de concentrés de plaquettes d'aphérèse, 19 à 21 concentrés |
| 99.05.1h†↔ | Transfusion de concentrés de plaquettes, 67 à 72 concentrés | 99.05.3b†↔ | Transfusion de concentrés de plaquettes d'aphérèse, 22 à 24 concentrés |
| 99.05.1i†↔ | Transfusion de concentrés de plaquettes, 73 à 78 concentrés | 99.05.3c†↔ | Transfusion de concentrés de plaquettes d'aphérèse, 25 à 27 concentrés |
| 99.05.1j†↔ | Transfusion de concentrés de plaquettes, 79 à 84 concentrés | 99.05.3d†↔ | Transfusion de concentrés de plaquettes d'aphérèse, 28 à 30 concentrés |
| 99.05.1k†↔ | Transfusion de concentrés de plaquettes, 85 à 90 concentrés | 99.05.3e†↔ | Transfusion de concentrés de plaquettes d'aphérèse, 31 à 36 concentrés |
| 99.05.1l†↔ | Transfusion de concentrés de plaquettes, 91 à 96 concentrés | 99.05.3f†↔ | Transfusion de concentrés de plaquettes d'aphérèse, 37 à 42 concentrés |
| 99.05.1m†↔ | Transfusion de concentrés de plaquettes, 97 à 102 concentrés | 99.05.3g†↔ | Transfusion de concentrés de plaquettes d'aphérèse, 43 à 48 concentrés |
| ↔ | | 99.05.3h†↔ | Transfusion de concentrés de plaquettes d'aphérèse, 49 à 54 concentrés |
| 99.05.1n†↔ | Transfusion de concentrés de plaquettes, 103 à 108 concentrés | 99.05.3i†↔ | Transfusion de concentrés de plaquettes d'aphérèse, 55 à 60 concentrés |
| 99.05.1o†↔ | Transfusion de concentrés de plaquettes, 109 à 114 concentrés | 99.05.3j†↔ | Transfusion de concentrés de plaquettes d'aphérèse, 61 à 66 concentrés |
| 99.05.1p†↔ | Transfusion de concentrés de plaquettes, 115 à 120 concentrés | 99.05.3k†↔ | Transfusion de concentrés de plaquettes d'aphérèse, 67 à 82 concentrés |
| 99.05.1q†↔ | Transfusion de concentrés de plaquettes, 121 à 126 concentrés | 99.05.3l†↔ | Transfusion de concentrés de plaquettes d'aphérèse, 83 à 88 concentrés |
| 99.05.1r†↔ | Transfusion de concentrés de plaquettes, 127 concentrés et plus | 99.05.3m†↔ | Transfusion de concentrés de plaquettes d'aphérèse, 89 à 94 concentrés |
| 99.05.20†↔ | Transfusion de concentrés de plaquettes du patient, SAP | 99.05.3n†↔ | Transfusion de concentrés de plaquettes d'aphérèse, 95 à 100 concentrés |
| 99.05.21†↔ | Transfusion de concentrés de plaquettes du patient, 1 à 3 concentrés | 99.05.3o†↔ | Transfusion de concentrés de plaquettes d'aphérèse, 101 à 106 concentrés |
| 99.05.22†↔ | Transfusion de concentrés de plaquettes du patient, 4 à 5 concentrés | 99.05.3p†↔ | Transfusion de concentrés de plaquettes d'aphérèse, 107 à 112 concentrés |
| 99.05.23†↔ | Transfusion de concentrés de plaquettes du patient, 6 à 8 concentrés | 99.05.3q†↔ | Transfusion de concentrés de plaquettes d'aphérèse, 113 à 118 concentrés |
| 99.05.24†↔ | Transfusion de concentrés de plaquettes du patient, 9 à 12 concentrés | 99.05.3r†↔ | Transfusion de concentrés de plaquettes d'aphérèse, 119 concentrés et plus |
| 99.05.25†↔ | Transfusion de concentrés de plaquettes du patient, 13 à 15 concentrés | 99.07.00†↔ | Transfusion d'autre sérum, SAP |
| 99.05.26†↔ | Transfusion de concentrés de plaquettes du patient, 16 à 18 concentrés | 99.07.10†↔ | Transfusion de plasma, 1 à 5 UT |
| 99.05.27†↔ | Transfusion de concentrés de plaquettes du patient, 19 à 21 concentrés | 99.07.12†↔ | Transfusion de plasma, 6 UT à 10 UT |
| 99.05.28†↔ | Transfusion de concentrés de plaquettes du patient, 22 à 24 concentrés | 99.07.13†↔ | Transfusion de plasma, 11 UT à 15 UT |
| 99.05.29†↔ | Transfusion de concentrés de plaquettes du patient, 25 à 27 concentrés | 99.07.14†↔ | Transfusion de plasma, 16 UT à 20 UT |
| 99.05.2a†↔ | Transfusion de concentrés de plaquettes du patient, 28 à 30 concentrés | 99.07.15†↔ | Transfusion de plasma, 21 UT à 30 UT |
| 99.05.2b†↔ | Transfusion de concentrés de plaquettes du patient, 31 à 33 concentrés | 99.07.19†↔ | Transfusion de plasma, 31 UT et plus |
| 99.05.2c†↔ | Transfusion de concentrés de plaquettes du patient, 34 à 36 concentrés | 99.07.99†↔ | Transfusion d'autre sérum, autre |
| 99.05.2d†↔ | Transfusion de concentrés de plaquettes du patient, 37 à 39 concentrés | 99.08†↔ | Injection de substitut du sang |
| 99.05.2e†↔ | Transfusion de concentrés de plaquettes du patient, 40 à 42 concentrés | 99.09.00†↔ | Transfusion de lymphocytes d'un donneur |
| 99.05.2f†↔ | Transfusion de concentrés de plaquettes du patient, 43 à 45 concentrés | 99.09.10†↔ | Transfusion de granulocytes, 1 à 5 concentrés |
| 99.05.2g†↔ | Transfusion de concentrés de plaquettes du patient, 46 à 48 concentrés | 99.09.12†↔ | Transfusion de granulocytes, 6 à 1 concentrés |
| 99.05.2h†↔ | Transfusion de concentrés de plaquettes du patient, 49 à 51 concentrés | 99.09.13†↔ | Transfusion de granulocytes, 11 à 15 concentrés |
| 99.05.2i†↔ | Transfusion de concentrés de plaquettes du patient, 52 à 54 concentrés | 99.09.14†↔ | Transfusion de granulocytes, 16 à 20 concentrés |
| 99.05.2j†↔ | Transfusion de concentrés de plaquettes du patient, 55 à 57 concentrés | 99.09.15†↔ | Transfusion de granulocytes, 21 concentrés et plus |
| 99.05.2k†↔ | Transfusion de concentrés de plaquettes du patient, 58 à 60 concentrés | 99.09.20†↔ | Transfusion de lymphocytes d'un donneur, de source tierce |
| 99.05.2l†↔ | Transfusion de concentrés de plaquettes du patient, 61 à 63 concentrés | 99.09.21†↔ | Transfusion de lymphocytes, 1 à 5 concentrés |
| 99.05.2m†↔ | Transfusion de concentrés de plaquettes du patient, 64 à 66 concentrés | 99.09.22†↔ | Transfusion de lymphocytes, 6 concentrés et plus |
| ↔ | | | |
| 99.05.2n†↔ | Transfusion de concentrés de plaquettes du patient, 67 à 69 concentrés | | |
| 99.05.2o†↔ | Transfusion de concentrés de plaquettes du patient, 70 concentrés et plus | | |

99.09.30†↔ Transfusion de leucocytes cultivés ex vivo
 99.15†↔ Perfusion parentérale de substances nutritives concentrées
 99.18†↔ Injection ou perfusion d'électrolytes
 99.1a†↔ Injection, perfusion ou administration orale de bêta-bloquants dans le traitement de l'hémangiome infantile chez le nouveau-né et le nourrisson

99.83†↔ Autre photothérapie

procédure P66-8

00.11†↔ Perfusion de drotrecogin alpha activé
 00.17†↔ Perfusion d'agent vasopresseur
 53.00↔ Réparation de hernie inguinale, unilatérale, SAP
 53.01↔ Réparation de hernie inguinale directe, unilatérale
 53.02↔ Réparation de hernie inguinale indirecte, unilatérale
 53.03↔ Réparation de hernie inguinale directe avec implant (filet, prothèse)
 53.04↔ Réparation de hernie inguinale indirecte avec implant (filet, prothèse)
 53.05↔ Réparation de hernie inguinale avec implant, SAP
 53.10↔ Réparation de hernie inguinale, bilatérale, SAP
 53.11↔ Réparation de hernie inguinale directe, bilatérale
 53.12↔ Réparation de hernie inguinale indirecte, bilatérale
 53.13↔ Réparation de hernie inguinale bilatérale, une directe, une indirecte
 53.14↔ Réparation de hernie inguinale directe bilatérale avec implant (filet, prothèse)
 53.15↔ Réparation de hernie inguinale indirecte, bilatérale avec implant (filet, prothèse)
 53.16↔ Réparation de hernie inguinale bilatérale, une directe, l'autre indirecte, avec implant (filet, prothèse)
 53.17↔ Réparation de hernie inguinale bilatérale avec implant (filet, prothèse), SAP
 96.35†↔ Gavage gastrique
 96.6†↔ Perfusion entérale de substances nutritives concentrées
 99.01†↔ Échange de transfusion
 99.04.00†↔ Transfusion de globules rouges concentrés, SAP
 99.04.10†↔ Transfusion de globules rouges concentrés, 1 à 5 UT
 99.04.11†↔ Transfusion de globules rouges concentrés, 6 à 10 UT
 99.04.12†↔ Transfusion de globules rouges concentrés, 11 à 15 UT
 99.04.14†↔ Transfusion de globules rouges concentrés, 16 UT à 20 UT
 99.04.15†↔ Transfusion de globules rouges concentrés, 21 UT à 30 UT
 99.04.16†↔ Transfusion de globules rouges concentrés, 31 UT à 40 UT
 99.04.17†↔ Transfusion de globules rouges concentrés, 41 UT à 50 UT
 99.04.18†↔ Transfusion de globules rouges concentrés, 51 UT à 60 UT
 99.04.19†↔ Transfusion de globules rouges concentrés, 61 UT à 70 UT
 99.04.1a†↔ Transfusion de globules rouges concentrés, 71 UT à 80 UT
 99.04.1b†↔ Transfusion de globules rouges concentrés, 81 UT à 90 UT
 99.04.1c†↔ Transfusion de globules rouges concentrés, 91 UT à 100 UT
 99.04.1d†↔ Transfusion de globules rouges concentrés, 101 UT à 115 UT
 99.04.1e†↔ Transfusion de globules rouges concentrés, 116 UT à 130 UT
 99.04.1f†↔ Transfusion de globules rouges concentrés, 131 UT à 145 UT
 99.04.1g†↔ Transfusion de globules rouges concentrés, 146 UT à 160 UT
 99.04.1h†↔ Transfusion de globules rouges concentrés, 161 UT à 175 UT
 99.04.1i†↔ Transfusion de globules rouges concentrés, 176 UT à 190 UT
 99.04.1j†↔ Transfusion de globules rouges concentrés, 191 UT à 205 UT
 99.04.1k†↔ Transfusion de globules rouges concentrés, 206 UT à 220 UT
 99.04.1l†↔ Transfusion de globules rouges concentrés, 221 UT à 235 UT
 99.04.1m†↔ Transfusion de globules rouges concentrés, 236 UT à 250 UT
 ↔
 99.04.1n†↔ Transfusion de globules rouges concentrés, 251 UT à 265 UT
 99.04.1o†↔ Transfusion de globules rouges concentrés, 266 UT à 280 UT
 99.04.1p†↔ Transfusion de globules rouges concentrés, 281 UT et plus
 99.04.99†↔ Transfusion de globules rouges concentrés, autre
 99.05.11†↔ Transfusion de concentrés de plaquettes, 4 à 5 concentrés
 99.05.12†↔ Transfusion de concentrés de plaquettes, 6 à 8 concentrés
 99.05.13†↔ Transfusion de concentrés de plaquettes, 9 à 12 concentrés
 99.05.14†↔ Transfusion de concentrés de plaquettes, 13 à 15 concentrés
 99.05.16†↔ Transfusion de concentrés de plaquettes, 16 à 18 concentrés
 99.05.17†↔ Transfusion de concentrés de plaquettes, 19 à 21 concentrés
 99.05.18†↔ Transfusion de concentrés de plaquettes, 22 à 24 concentrés
 99.05.19†↔ Transfusion de concentrés de plaquettes, 25 à 27 concentrés

99.05.1a†↔ Transfusion de concentrés de plaquettes, 28 à 30 concentrés
 99.05.1b†↔ Transfusion de concentrés de plaquettes, 31 à 36 concentrés
 99.05.1c†↔ Transfusion de concentrés de plaquettes, 37 à 42 concentrés
 99.05.1d†↔ Transfusion de concentrés de plaquettes, 43 à 48 concentrés
 99.05.1e†↔ Transfusion de concentrés de plaquettes, 49 à 54 concentrés
 99.05.1f†↔ Transfusion de concentrés de plaquettes, 55 à 60 concentrés
 99.05.1g†↔ Transfusion de concentrés de plaquettes, 61 à 66 concentrés
 99.05.1h†↔ Transfusion de concentrés de plaquettes, 67 à 72 concentrés
 99.05.1i†↔ Transfusion de concentrés de plaquettes, 73 à 78 concentrés
 99.05.1j†↔ Transfusion de concentrés de plaquettes, 79 à 84 concentrés
 99.05.1k†↔ Transfusion de concentrés de plaquettes, 85 à 90 concentrés
 99.05.1l†↔ Transfusion de concentrés de plaquettes, 91 à 96 concentrés
 99.05.1m†↔ Transfusion de concentrés de plaquettes, 97 à 102 concentrés
 ↔
 99.05.1n†↔ Transfusion de concentrés de plaquettes, 103 à 108 concentrés
 99.05.1o†↔ Transfusion de concentrés de plaquettes, 109 à 114 concentrés
 99.05.1p†↔ Transfusion de concentrés de plaquettes, 115 à 120 concentrés
 99.05.1q†↔ Transfusion de concentrés de plaquettes, 121 à 126 concentrés
 99.05.1r†↔ Transfusion de concentrés de plaquettes, 127 concentrés et plus
 99.05.20†↔ Transfusion de concentrés de plaquettes du patient, SAP
 99.05.21†↔ Transfusion de concentrés de plaquettes du patient, 1 à 3 concentrés
 99.05.22†↔ Transfusion de concentrés de plaquettes du patient, 4 à 5 concentrés
 99.05.23†↔ Transfusion de concentrés de plaquettes du patient, 6 à 8 concentrés
 99.05.24†↔ Transfusion de concentrés de plaquettes du patient, 9 à 12 concentrés
 99.05.25†↔ Transfusion de concentrés de plaquettes du patient, 13 à 15 concentrés
 99.05.26†↔ Transfusion de concentrés de plaquettes du patient, 16 à 18 concentrés
 99.05.27†↔ Transfusion de concentrés de plaquettes du patient, 19 à 21 concentrés
 99.05.28†↔ Transfusion de concentrés de plaquettes du patient, 22 à 24 concentrés
 99.05.29†↔ Transfusion de concentrés de plaquettes du patient, 25 à 27 concentrés
 99.05.2a†↔ Transfusion de concentrés de plaquettes du patient, 28 à 30 concentrés
 99.05.2b†↔ Transfusion de concentrés de plaquettes du patient, 31 à 33 concentrés
 99.05.2c†↔ Transfusion de concentrés de plaquettes du patient, 34 à 36 concentrés
 99.05.2d†↔ Transfusion de concentrés de plaquettes du patient, 37 à 39 concentrés
 99.05.2e†↔ Transfusion de concentrés de plaquettes du patient, 40 à 42 concentrés
 99.05.2f†↔ Transfusion de concentrés de plaquettes du patient, 43 à 45 concentrés
 99.05.2g†↔ Transfusion de concentrés de plaquettes du patient, 46 à 48 concentrés
 99.05.2h†↔ Transfusion de concentrés de plaquettes du patient, 49 à 51 concentrés
 99.05.2i†↔ Transfusion de concentrés de plaquettes du patient, 52 à 54 concentrés
 99.05.2j†↔ Transfusion de concentrés de plaquettes du patient, 55 à 57 concentrés
 99.05.2k†↔ Transfusion de concentrés de plaquettes du patient, 58 à 60 concentrés
 99.05.2l†↔ Transfusion de concentrés de plaquettes du patient, 61 à 63 concentrés

| | | | |
|------------|---|------------|---|
| 99.05.2m†↔ | Transfusion de concentrés de plaquettes du patient, 64 à 66 concentrés | 99.05.3k†↔ | Transfusion de concentrés de plaquettes d'aphérèse, 67 à 82 concentrés |
| 99.05.2n†↔ | Transfusion de concentrés de plaquettes du patient, 67 à 69 concentrés | 99.05.3l†↔ | Transfusion de concentrés de plaquettes d'aphérèse, 83 à 88 concentrés |
| 99.05.2o†↔ | Transfusion de concentrés de plaquettes du patient, 70 concentrés et plus | 99.05.3m†↔ | Transfusion de concentrés de plaquettes d'aphérèse, 89 à 94 concentrés |
| 99.05.30†↔ | Transfusion de concentrés de plaquettes d'aphérèse, 1 concentré | 99.05.3n†↔ | Transfusion de concentrés de plaquettes d'aphérèse, 95 à 100 concentrés |
| 99.05.32†↔ | Transfusion de concentrés de plaquettes d'aphérèse, 2 concentrés | 99.05.3o†↔ | Transfusion de concentrés de plaquettes d'aphérèse, 101 à 106 concentrés |
| 99.05.33†↔ | Transfusion de concentrés de plaquettes d'aphérèse, 3 concentrés | 99.05.3p†↔ | Transfusion de concentrés de plaquettes d'aphérèse, 107 à 112 concentrés |
| 99.05.34†↔ | Transfusion de concentrés de plaquettes d'aphérèse, 4 concentrés | 99.05.3q†↔ | Transfusion de concentrés de plaquettes d'aphérèse, 113 à 118 concentrés |
| 99.05.35†↔ | Transfusion de concentrés de plaquettes d'aphérèse, 5 concentrés | 99.05.3r†↔ | Transfusion de concentrés de plaquettes d'aphérèse, 119 concentrés et plus |
| 99.05.36†↔ | Transfusion de concentrés de plaquettes d'aphérèse, 6 à 8 concentrés | 99.07.00†↔ | Transfusion d'autre sérum, SAP |
| 99.05.37†↔ | Transfusion de concentrés de plaquettes d'aphérèse, 9 à 12 concentrés | 99.07.10†↔ | Transfusion de plasma, 1 à 5 UT |
| 99.05.38†↔ | Transfusion de concentrés de plaquettes d'aphérèse, 13 à 15 concentrés | 99.07.12†↔ | Transfusion de plasma, 6 UT à 10 UT |
| 99.05.39†↔ | Transfusion de concentrés de plaquettes d'aphérèse, 16 à 18 concentrés | 99.07.13†↔ | Transfusion de plasma, 11 UT à 15 UT |
| 99.05.3a†↔ | Transfusion de concentrés de plaquettes d'aphérèse, 19 à 21 concentrés | 99.07.14†↔ | Transfusion de plasma, 16 UT à 20 UT |
| 99.05.3b†↔ | Transfusion de concentrés de plaquettes d'aphérèse, 22 à 24 concentrés | 99.07.15†↔ | Transfusion de plasma, 21 UT à 30 UT |
| 99.05.3c†↔ | Transfusion de concentrés de plaquettes d'aphérèse, 25 à 27 concentrés | 99.07.19†↔ | Transfusion de plasma, 31 UT et plus |
| 99.05.3d†↔ | Transfusion de concentrés de plaquettes d'aphérèse, 28 à 30 concentrés | 99.07.99†↔ | Transfusion d'autre sérum, autre |
| 99.05.3e†↔ | Transfusion de concentrés de plaquettes d'aphérèse, 31 à 36 concentrés | 99.08†↔ | Injection de substitut du sang |
| 99.05.3f†↔ | Transfusion de concentrés de plaquettes d'aphérèse, 37 à 42 concentrés | 99.09.00†↔ | Transfusion de lymphocytes d'un donneur |
| 99.05.3g†↔ | Transfusion de concentrés de plaquettes d'aphérèse, 43 à 48 concentrés | 99.09.10†↔ | Transfusion de granulocytes, 1 à 5 concentrés |
| 99.05.3h†↔ | Transfusion de concentrés de plaquettes d'aphérèse, 49 à 54 concentrés | 99.09.12†↔ | Transfusion de granulocytes, 6 à 1 concentrés |
| 99.05.3i†↔ | Transfusion de concentrés de plaquettes d'aphérèse, 55 à 60 concentrés | 99.09.13†↔ | Transfusion de granulocytes, 11 à 15 concentrés |
| 99.05.3j†↔ | Transfusion de concentrés de plaquettes d'aphérèse, 61 à 66 concentrés | 99.09.14†↔ | Transfusion de granulocytes, 16 à 20 concentrés |
| | | 99.09.15†↔ | Transfusion de granulocytes, 21 concentrés et plus |
| | | 99.09.20†↔ | Transfusion de lymphocytes d'un donneur, de source tierce |
| | | 99.09.21†↔ | Transfusion de lymphocytes, 1 à 5 concentrés |
| | | 99.09.22†↔ | Transfusion de lymphocytes, 6 concentrés et plus |
| | | 99.09.30†↔ | Transfusion de leucocytes cultivés ex vivo |
| | | 99.15†↔ | Perfusion parentérale de substances nutritives concentrées |
| | | 99.18†↔ | Injection ou perfusion d'électrolytes |
| | | 99.1a†↔ | Injection, perfusion ou administration orale de bêta-bloquants dans le traitement de l'hémangiome infantile chez le nouveau-né et le nourrisson |
| | | 99.83†↔ | Autre photothérapie |

ADRG P67**Nouveau-né, poids à l'admission > 2499 g sans procédure opératoire significative, sans ventilation artificielle > 95 heures**

Poids à l'admission > 2499 g

DRG P67A**Nouveau-né, poids à l'admission > 2499 g sans procédure opératoire significative, sans ventilation artificielle > 95 heures, avec plusieurs problèmes sévères ou syndrome de sevrage**

(Procédure dans le tableau P67-4 ou Durée de la ventilation artificielle > 24 heures ou Problème grave chez le nouveau-né) et (Plusieurs problèmes graves chez le nouveau-né ou diagnostic dans le tableau P67-1)

DRG P67B**Nouveau-né, poids à l'admission > 2499 g sans procédure opératoire significative, sans ventilation artificielle > 95 heures, avec problème grave ou avec autre problème, plus d'un jour d'hospitalisation ou avec procédure opératoire non significative, avec diagnostic de complication**

Procédure dans le tableau P67-4 ou Durée de la ventilation artificielle > 24 heures ou Problème grave chez le nouveau-né ou ((au moins un(e) procédure dans le tableau P67-5 ou diagnostic dans le tableau P67-2) et Durée de séjour > 1 jour ou procédure dans le tableau P67-6) et diagnostic dans le tableau P67-3

DRG P67C

Nouveau-né, poids à l'admission > 2499 g sans procédure opératoire significative, sans ventilation artificielle > 95 heures, avec autre problème, plus d'un jour d'hospitalisation ou avec procédure opératoire non significative, sans diagnostic de complication

(Au moins un(e) procédure dans le tableau P67-5 ou diagnostic dans le tableau P67-2) et Durée de séjour > 1 jour ou procédure dans le tableau P67-6

DRG P67D

Nouveau-né, poids à l'admission > 2499 g sans procédure opératoire, sans ventilation artificielle > 95 heures, sans problème grave, sans autre problème ou un jour d'hospitalisation

diagnostic P67-1

| | | | |
|-------|--|-------|---------------------------------------|
| P96.1 | Symptômes néonataux de privation dus à la toxicomanie de la mère | Q81.1 | Epidermolyse bulleuse létale |
| P96.2 | Symptômes de privation d'une utilisation thérapeutique de médicaments chez le nouveau-né | Q81.2 | Epidermolyse bulleuse dystrophique |
| Q81.0 | Epidermolyse bulleuse simple | Q81.8 | Autres épidermolyses bulleuses |
| | | Q81.9 | Epidermolyse bulleuse, sans précision |

diagnostic P67-2

| | | | |
|--------|---|-------|---|
| A08.0 | Entérite à rotavirus | P07.2 | Immaturité extrême |
| A08.2 | Entérite à adénovirus | P12.4 | Lésion du cuir chevelu liée à une surveillance électronique continue |
| A41.9 | Septicémie, sans précision | P21.0 | Asphyxie obstétricale grave |
| A49.1 | Infection à streptocoques, siège non précisé | P21.1 | Asphyxie obstétricale légère ou modérée |
| B09 | Infection virale caractérisée par des lésions cutanéo-muqueuses, sans précision | P21.9 | Asphyxie obstétricale, sans précision |
| B99 | Maladies infectieuses, autres et non précisées | P22.8 | Autres détresses respiratoires du nouveau-né |
| E56.8 | Carence en autres vitamines | P28.3 | Apnée primitive du sommeil chez le nouveau-né |
| E71.3 | Anomalie du métabolisme des acides gras | P28.4 | Autres apnées du nouveau-né |
| E86 | Hypovolémie | P29.1 | Arythmie cardiaque néonatale |
| E87.2 | Acidose | P38 | Omphalite du nouveau-né, avec ou sans hémorragie légère |
| E88.2 | Lipomatose, non classée ailleurs | P39.0 | Mastite infectieuse néonatale |
| F44.4 | Troubles moteurs dissociatifs | P39.3 | Infection néonatale des voies urinaires |
| G54.0 | Affections du plexus brachial | P39.4 | Infection néonatale de la peau |
| G93.0 | Kystes cérébraux | P52.4 | Hémorragie intracérébrale (non traumatique) du fœtus et du nouveau-né |
| H05.0 | Inflammation aiguë de l'orbite | P55.0 | Iso-immunisation Rhésus du fœtus et du nouveau-né |
| H10.4 | Conjonctivite chronique | P55.1 | Iso-immunisation ABO du fœtus et du nouveau-né |
| I35.0 | Sténose (de la valvule) aortique | P55.8 | Autres maladies hémolytiques du fœtus et du nouveau-né |
| I42.1 | Myocardiopathie obstructive hypertrophique | P59.0 | Ictère néonatal associé à un accouchement avant terme |
| I49.1 | Dépolarisation auriculaire prématurée | P59.8 | Ictère néonatal dû à d'autres causes précisées |
| I49.3 | Dépolarisation ventriculaire prématurée | P71.1 | Autres hypocalcémies du nouveau-né |
| I49.8 | Autres arythmies cardiaques précisées | P74.0 | Acidose métabolique tardive du nouveau-né |
| J20.5 | Bronchite aiguë due au virus respiratoire syncytial [VRS] | P76.0 | Syndrome du bouchon méconial |
| J20.8 | Bronchite aiguë due à d'autres micro-organismes précisés | P78.3 | Diarrhée non infectieuse néonatale |
| J22 | Infections aiguës des voies respiratoires inférieures, sans précision | Q10.0 | Ptosis congénital |
| J31.0 | Rhinite chronique | Q10.1 | Ectropion congénital |
| J40 | Bronchite, non précisée comme aiguë ou chronique | Q10.2 | Entropion congénital |
| J93.0 | Pneumothorax spontané avec pression positive | Q10.3 | Autres malformations congénitales des paupières |
| K52.30 | Pancolite indéterminée | Q10.6 | Autres malformations congénitales de l'appareil lacrymal |
| K52.31 | Colite indéterminée latérale gauche | Q10.7 | Malformation congénitale de l'orbite |
| K52.32 | Colite indéterminée du côlon rectosigmoïde | Q11.0 | Ceil kystique |
| K52.38 | Autres colites indéterminées | Q11.1 | Autres formes d'anophtalmie |
| K52.8 | Autres gastro-entérites et colites non infectieuses précisées | Q11.2 | Microphthalmie |
| K60.2 | Fissure anale, sans précision | Q11.3 | Macrophtalmie |
| L01.1 | Impétiginisation d'autres dermatoses | Q12.0 | Cataracte congénitale |
| L02.2 | Abcès cutané, furoncle et anthrax du tronc | Q12.1 | Luxation congénitale du cristallin |
| L08.0 | Pyodermite | Q12.2 | Colobome du cristallin |
| L91.8 | Autres affections hypertrophiques de la peau | Q12.3 | Aphakie congénitale |
| P01.5 | Fœtus et nouveau-né affectés par une grossesse multiple | Q12.4 | Sphérophakie |
| P01.6 | Fœtus et nouveau-né affectés par la mort de la mère | Q12.8 | Autres malformations congénitales du cristallin |
| P02.4 | Fœtus et nouveau-né affectés par une précidence du cordon ombilical | Q12.9 | Malformation congénitale du cristallin, sans précision |
| P02.7 | Fœtus et nouveau-né affectés par une chorio-amniotite | Q13.0 | Colobome de l'iris |
| P04.1 | Fœtus et nouveau-né affectés par d'autres médicaments absorbés par la mère | Q13.1 | Absence d'iris |
| P04.4 | Fœtus et nouveau-né affectés par toxicomanie de la mère | Q13.2 | Autres malformations congénitales de l'iris |
| | | Q13.3 | Opacité congénitale de la cornée |
| | | Q13.4 | Autres malformations congénitales de la cornée |

| | | | |
|--------|---|--------|--|
| Q13.5 | Sclérotique bleue | Q65.3 | Subluxation congénitale de la hanche, unilatérale |
| Q13.8 | Autres malformations congénitales de la chambre antérieure de l'œil | Q65.4 | Subluxation congénitale de la hanche, bilatérale |
| Q14.0 | Malformation congénitale du corps vitré | Q65.5 | Subluxation congénitale de la hanche, sans précision |
| Q14.1 | Malformation congénitale de la rétine | Q65.6 | Hanche instable |
| Q14.2 | Malformation congénitale de la papille optique | Q67.0 | Asymétrie faciale |
| Q14.3 | Malformation congénitale de la choroïde | Q67.5 | Anomalie morphologique congénitale du rachis |
| Q14.8 | Autres malformations congénitales de la chambre postérieure de l'œil | Q68.2 | Anomalie morphologique congénitale du genou |
| Q15.8 | Autres malformations congénitales précisées de l'œil | Q71.0 | Absence congénitale complète d'un (des) membre(s) supérieur (s) |
| Q16.0 | Absence congénitale du pavillon de l'oreille | Q71.1 | Absence congénitale du bras et de l'avant-bras, main présente |
| Q16.1 | Absence, atrésie et rétrécissement congénitaux du conduit auditif (externe) | Q71.2 | Absence congénitale de l'avant-bras et de la main |
| Q16.2 | Absence de trompe d'Eustache | Q71.3 | Absence congénitale de la main et de(s) doigt(s) |
| Q16.3 | Malformation congénitale des osselets | Q71.4 | Raccourcissement longitudinal du radius |
| Q16.4 | Autres malformations congénitales de l'oreille moyenne | Q71.5 | Raccourcissement longitudinal du cubitus |
| Q16.5 | Malformation congénitale de l'oreille interne | Q71.6 | Main en pince de homard |
| Q16.9 | Malformation congénitale de l'oreille avec atteinte de l'audition, sans précision | Q71.9 | Raccourcissement du membre supérieur, sans précision |
| Q17.0 | Pavillon surnuméraire | Q72.0 | Absence congénitale complète d'un (des) membre(s) inférieur(s) |
| Q17.3 | Autres déformations de l'oreille | Q72.1 | Absence congénitale de la cuisse et de la jambe, pied présent |
| Q18.0 | Fissure, fistule et kyste d'origine branchiale | Q72.2 | Absence congénitale de la jambe et du pied |
| Q28.80 | Autre anévrisme congénital | Q72.3 | Absence congénitale du pied et d'un (des) orteil(s) |
| Q28.81 | Autre fistule congénitale de l'appareil circulatoire | Q72.4 | Raccourcissement longitudinal du fémur |
| Q28.88 | Autres malformations congénitales précisées de l'appareil circulatoire. | Q72.5 | Raccourcissement longitudinal du tibia |
| Q33.1 | Lobe pulmonaire surnuméraire | Q72.6 | Raccourcissement longitudinal du péroné |
| Q33.5 | Tissu ectopique intrapulmonaire | Q72.7 | Pied bifide |
| Q33.8 | Autres malformations congénitales du poumon | Q72.8 | Autres raccourcissements d'un (des) membre(s) inférieur(s) |
| Q35.1 | Fente de la voûte du palais | Q76.3 | Scoliose congénitale due à une malformation osseuse congénitale |
| Q35.3 | Fente du voile du palais | Q76.4 | Autres malformations congénitales du rachis, non associées à une scoliose |
| Q35.5 | Fente de la voûte et du voile du palais | Q82.0 | Lymphœdème héréditaire |
| Q35.7 | Fente de la lèvre | Q89.0 | Malformations congénitales de la rate |
| Q35.9 | Fente du palais, sans précision | Q89.3 | Situs inversus |
| Q36.0 | Fente labiale bilatérale | Q96.0 | Caryotype 45,X |
| Q36.1 | Fente labiale médiane | Q96.1 | Caryotype 46,X iso (Xq) |
| Q36.9 | Fente labiale unilatérale | Q96.2 | Caryotype 46,X avec chromosome sexuel anormal, sauf iso (Xq) |
| Q38.6 | Autres malformations congénitales de la bouche | Q96.3 | Mosaïque chromosomique, 45,X/46,XX ou XY |
| Q39.5 | Dilatation congénitale de l'œsophage | Q96.4 | Mosaïque chromosomique, 45,X/autre(s) lignée(s) cellulaire(s) avec chromosome sexuel anormal |
| Q39.6 | Diverticule de l'œsophage | Q96.8 | Autres formes du syndrome de Turner |
| Q39.8 | Autres malformations congénitales de l'œsophage | Q96.9 | Syndrome de Turner, sans précision |
| Q40.0 | Sténose hypertrophique congénitale du pylore | Q97.0 | Caryotype 47,XXX |
| Q40.1 | Hernie hiatale congénitale | Q97.1 | Femme avec plus de trois chromosomes X |
| Q43.40 | Duplication de l'intestin grêle | Q97.2 | Mosaïque chromosomique, lignées avec divers nombres de chromosomes X |
| Q43.41 | Duplication du côlon | Q97.3 | Femme avec un caryotype 46,XY |
| Q43.42 | Duplication du rectum | Q97.8 | Autres anomalies précisées des chromosomes sexuels, phénotype féminin |
| Q43.49 | Duplication de l'intestin, non précisée | Q97.9 | Anomalie des chromosomes sexuels, phénotype féminin, sans précision |
| Q43.5 | Ectopie de l'anūs | Q98.0 | Syndrome de Klinefelter, caryotype 47,XXY |
| Q43.6 | Fistule congénitale du rectum et de l'anūs | Q98.1 | Syndrome de Klinefelter, homme avec plus de deux chromosomes X |
| Q43.7 | Persistance du cloaque | Q98.2 | Syndrome de Klinefelter, homme avec caryotype 46,XX |
| Q43.8 | Autres malformations congénitales précisées de l'intestin | Q98.3 | Autre phénotype masculin avec caryotype 46,XX |
| Q43.9 | Malformation congénitale de l'intestin, sans précision | Q98.4 | Syndrome de Klinefelter, sans précision |
| Q61.0 | Kyste congénital unique du rein | Q98.5 | Caryotype 47,XYY |
| Q61.2 | Rein polykystique, autosomique dominant | Q98.6 | Homme avec chromosomes sexuels de structure anormale |
| Q61.3 | Rein polykystique, sans précision | Q98.7 | Homme avec mosaïque des chromosomes sexuels |
| Q61.4 | Dysplasie rénale | Q98.8 | Autres anomalies précisées des chromosomes sexuels, phénotype masculin |
| Q61.5 | Kyste médullaire du rein | Q98.9 | Anomalie des chromosomes sexuels, phénotype masculin, sans précision |
| Q61.8 | Autres maladies kystiques du rein | Q99.8 | Autres anomalies précisées des chromosomes |
| Q61.9 | Maladie kystique du rein, sans précision | R06.80 | Événement aigu constituant un risque vital chez le nourrisson |
| Q62.0 | Hydronéphrose congénitale | R09.2 | Arrêt respiratoire |
| Q62.1 | Atrésie et sténose de l'uretère | R23.8 | Modifications de la peau, autres et non précisées |
| Q62.2 | Méga-uretère congénital | R26.3 | Immobilité |
| Q62.3 | Autres anomalies obstructives du bassin et de l'uretère | R49.0 | Dysphonie |
| Q64.4 | Malformation de l'ouraque | R57.2 | Choc septique |
| Q64.5 | Absence congénitale de la vessie et de l'urètre | R62.8 | Autres retards du développement physiologique |
| Q64.6 | Diverticule congénital de la vessie | | |
| Q64.7 | Autres malformations congénitales de la vessie et de l'urètre | | |
| Q65.0 | Luxation congénitale de la hanche, unilatérale | | |
| Q65.1 | Luxation congénitale de la hanche, bilatérale | | |
| Q65.2 | Luxation congénitale de la hanche, sans précision | | |

| | | | |
|--------|---|--------|--|
| R65.0 | Syndrome de réponse inflammatoire systémique [SRIS] d'origine infectieuse sans complications organiques | Z74.2 | Difficultés liées à: besoin d'assistance à domicile, aucun autre membre du foyer n'étant capable d'assurer les soins |
| R65.1 | Syndrome de réponse inflammatoire systémique [SIRS] d'origine infectieuse avec complications organiques | Z74.3 | Difficultés liées à: Besoin d'une surveillance permanente |
| R65.2 | Syndrome de réponse inflammatoire systémique [SIRS] d'origine non infectieuse sans complications organiques | Z74.8 | Autres difficultés liées à une dépendance envers la personne qui donne les soins |
| R65.3 | Syndrome de réponse inflammatoire systémique [SIRS] d'origine non infectieuse avec complications organiques | Z74.9 | Difficulté liée à une dépendance envers la personne qui donne les soins, sans précision |
| R65.9 | Syndrome de réponse inflammatoire systémique [SIRS] non précisé | Z75.2 | Autre période d'attente pour investigation et traitement |
| R94.0 | Résultats anormaux d'explorations fonctionnelles du système nerveux central | Z75.60 | Inscription pour transplantation d'organe sans niveau d'urgence HU (High Urgency): Rein |
| R95.0 | Syndrome de la mort subite du nourrisson avec mention d'autopsie | Z75.64 | Inscription pour transplantation d'organe sans niveau d'urgence HU (High Urgency): Rein-pancréas |
| R95.9 | Syndrome de la mort subite du nourrisson sans mention d'autopsie | Z75.65 | Inscription pour transplantation d'organe sans niveau d'urgence HU (High Urgency): Pancréas |
| S00.81 | Blessure superficielle d'autres parties de la tête: Abrasion | Z75.66 | Inscription pour transplantation d'organe sans niveau d'urgence HU (High Urgency): Intestin grêle |
| S72.3 | Fracture de la diaphyse fémorale | Z75.67 | Inscription pour transplantation d'organe sans niveau d'urgence HU (High Urgency): Foie [hépatique] |
| T21.24 | Brûlure du tronc de degré 2a: Dos [n'importe quelle partie] | Z75.68 | Inscription pour transplantation d'organe sans niveau d'urgence HU (High Urgency): Autres organes |
| T21.64 | Corrosion du tronc de degré 2a: Dos [n'importe quelle partie] | Z75.69 | Inscription pour transplantation d'organe sans niveau d'urgence HU (High Urgency): Organe non précisé |
| T21.84 | Brûlure du tronc degré 2b: Dos [n'importe quelle partie] | Z75.70 | Inscription pour transplantation d'organe au niveau d'urgence HU (High Urgency): Rein |
| T21.94 | Corrosion du tronc degré 2b: Dos [n'importe quelle partie] | Z75.74 | Inscription pour transplantation d'organe au niveau d'urgence HU (High Urgency): Rein-pancréas |
| U55.10 | Inscription pour transplantation cardiaque: Sans niveau d'urgence U [Urgency] ou HU [High Urgency] | Z75.75 | Inscription pour transplantation d'organe au niveau d'urgence HU (High Urgency): Pancréas |
| U55.11 | Inscription pour transplantation cardiaque: Avec niveau d'urgence U [Urgency] | Z75.76 | Inscription pour transplantation d'organe au niveau d'urgence HU (High Urgency): Intestin grêle |
| U55.12 | Inscription pour transplantation cardiaque: Avec niveau d'urgence HU [High Urgency] | Z75.77 | Inscription pour transplantation d'organe au niveau d'urgence HU (High Urgency): Foie [hépatique] |
| U55.20 | Inscription pour transplantation pulmonaire: Sans niveau d'urgence U [Urgency] ou HU [High Urgency] | Z75.78 | Inscription pour transplantation d'organe au niveau d'urgence HU (High Urgency): Autres organes |
| U55.21 | Inscription pour transplantation pulmonaire: Avec niveau d'urgence U [Urgency] | Z75.79 | Inscription pour transplantation d'organe au niveau d'urgence HU (High Urgency): Organe non précisé |
| U55.22 | Inscription pour transplantation pulmonaire: Avec niveau d'urgence HU [High Urgency] | Z75.8 | Autres difficultés liées aux installations médicales et autres soins de santé |
| U55.30 | Inscription pour transplantation cœur-poumons: Sans niveau d'urgence U [Urgency] ou HU [High Urgency] | Z75.9 | Difficulté liée aux installations médicales et autres soins de santé, sans précision |
| U55.31 | Inscription pour transplantation cœur-poumons: Avec niveau d'urgence U [Urgency] | Z76.0 | Renouvellement d'une ordonnance |
| U55.32 | Inscription pour transplantation cœur-poumons: Avec niveau d'urgence HU [High Urgency] | Z76.1 | Surveillance médicale et soins médicaux des enfants trouvés |
| Z03.0 | Mise en observation pour suspicion de tuberculose | Z76.2 | Surveillance médicale et soins médicaux d'autres nourrissons et enfants en bonne santé |
| Z20.1 | Sujets en contact avec et exposés à la tuberculose | Z76.4 | Autres pensionnaires d'établissements de soins |
| Z20.6 | Sujets en contact avec et exposés au virus de l'immunodéficience humaine [VIH] | Z76.8 | Sujet ayant recours aux services de santé dans d'autres circonstances précisées |
| Z73 | Difficultés liées à l'orientation de son mode de vie | | |
| Z74.0 | Difficultés liées à: dépendance due à une mobilité restreinte | | |
| Z74.1 | Difficultés liées à: besoin d'assistance et de soins d'hygiène | | |

diagnostic P67-3

| | | | |
|-------|--|-------|--|
| Z38.3 | Jumeaux, nés à l'hôpital | Z38.6 | Autres naissances multiples, enfants nés à l'hôpital |
| Z38.4 | Jumeaux, nés hors d'un hôpital | Z38.7 | Autres naissances multiples, enfants nés hors d'un hôpital |
| Z38.5 | Jumeaux, lieu de naissance non précisé | Z38.8 | Autre naissances multiples, lieu de naissance non précisé |

procédure P67-4

| | | | |
|------------|--|------------|---|
| 93.90.00†↔ | Ventilation assistée en pression positive continue (NIV non-invasive ventilation), SAP | 93.90.21†↔ | BiPAP, instauration |
| 93.90.09†↔ | Ventilation assistée en pression positive continue (NIV non-invasive ventilation), autre | 93.90.22†↔ | Vérification ou optimisation d'une thérapie BiPAP instaurée précédemment |
| 93.90.10†↔ | CPAP, SAP | 93.90.29†↔ | BiPAP, autre |
| 93.90.11†↔ | CPAP, instauration | 96.a1.00†↔ | Ventilation mécanique et assistance respiratoire chez le nouveau-né et le nourrisson, SAP |
| 93.90.12†↔ | Vérification ou optimisation d'une thérapie CPAP instaurée précédemment | 96.a1.12†↔ | Ventilation mécanique par pression positive continue et assistance respiratoire chez le nouveau-né et le nourrisson |
| 93.90.19†↔ | CPAP, autre | 96.a1.99†↔ | Ventilation mécanique et assistance respiratoire chez le nouveau-né et le nourrisson, autre |
| 93.90.20†↔ | BiPAP, SAP | | |

procédure P67-5

| | | | |
|---------|---------------------------------------|------------|---|
| 00.11†↔ | Perfusion de drotrecogin alpha activé | 96.6†↔ | Perfusion entérale de substances nutritives concentrées |
| 00.17†↔ | Perfusion d'agent vasopresseur | 99.01†↔ | Échange de transfusion |
| 96.35†↔ | Gavage gastrique | 99.04.00†↔ | Transfusion de globules rouges concentrés, SAP |

| | | | |
|------------|--|------------|---|
| 99.04.10†↔ | Transfusion de globules rouges concentrés, 1 à 5 UT | 99.05.28†↔ | Transfusion de concentrés de plaquettes du patient, 22 à 24 concentrés |
| 99.04.11†↔ | Transfusion de globules rouges concentrés, 6 à 10 UT | 99.05.29†↔ | Transfusion de concentrés de plaquettes du patient, 25 à 27 concentrés |
| 99.04.12†↔ | Transfusion de globules rouges concentrés, 11 à 15 UT | 99.05.2a†↔ | Transfusion de concentrés de plaquettes du patient, 28 à 30 concentrés |
| 99.04.14†↔ | Transfusion de globules rouges concentrés, 16 UT à 20 UT | 99.05.2b†↔ | Transfusion de concentrés de plaquettes du patient, 31 à 33 concentrés |
| 99.04.15†↔ | Transfusion de globules rouges concentrés, 21 UT à 30 UT | 99.05.2c†↔ | Transfusion de concentrés de plaquettes du patient, 34 à 36 concentrés |
| 99.04.16†↔ | Transfusion de globules rouges concentrés, 31 UT à 40 UT | 99.05.2d†↔ | Transfusion de concentrés de plaquettes du patient, 37 à 39 concentrés |
| 99.04.17†↔ | Transfusion de globules rouges concentrés, 41 UT à 50 UT | 99.05.2e†↔ | Transfusion de concentrés de plaquettes du patient, 40 à 42 concentrés |
| 99.04.18†↔ | Transfusion de globules rouges concentrés, 51 UT à 60 UT | 99.05.2f†↔ | Transfusion de concentrés de plaquettes du patient, 43 à 45 concentrés |
| 99.04.19†↔ | Transfusion de globules rouges concentrés, 61 UT à 70 UT | 99.05.2g†↔ | Transfusion de concentrés de plaquettes du patient, 46 à 48 concentrés |
| 99.04.1a†↔ | Transfusion de globules rouges concentrés, 71 UT à 80 UT | 99.05.2h†↔ | Transfusion de concentrés de plaquettes du patient, 49 à 51 concentrés |
| 99.04.1b†↔ | Transfusion de globules rouges concentrés, 81 UT à 90 UT | 99.05.2i†↔ | Transfusion de concentrés de plaquettes du patient, 52 à 54 concentrés |
| 99.04.1c†↔ | Transfusion de globules rouges concentrés, 91 UT à 100 UT | 99.05.2j†↔ | Transfusion de concentrés de plaquettes du patient, 55 à 57 concentrés |
| 99.04.1d†↔ | Transfusion de globules rouges concentrés, 101 UT à 115 UT | 99.05.2k†↔ | Transfusion de concentrés de plaquettes du patient, 58 à 60 concentrés |
| 99.04.1e†↔ | Transfusion de globules rouges concentrés, 116 UT à 130 UT | 99.05.2l†↔ | Transfusion de concentrés de plaquettes du patient, 61 à 63 concentrés |
| 99.04.1f†↔ | Transfusion de globules rouges concentrés, 131 UT à 145 UT | 99.05.2m†↔ | Transfusion de concentrés de plaquettes du patient, 64 à 66 concentrés |
| 99.04.1g†↔ | Transfusion de globules rouges concentrés, 146 UT à 160 UT | 99.05.2n†↔ | Transfusion de concentrés de plaquettes du patient, 67 à 69 concentrés |
| 99.04.1h†↔ | Transfusion de globules rouges concentrés, 161 UT à 175 UT | 99.05.2o†↔ | Transfusion de concentrés de plaquettes du patient, 70 concentrés et plus |
| 99.04.1i†↔ | Transfusion de globules rouges concentrés, 176 UT à 190 UT | 99.05.30†↔ | Transfusion de concentrés de plaquettes d'aphérèse, 1 concentré |
| 99.04.1j†↔ | Transfusion de globules rouges concentrés, 191 UT à 205 UT | 99.05.32†↔ | Transfusion de concentrés de plaquettes d'aphérèse, 2 concentrés |
| 99.04.1k†↔ | Transfusion de globules rouges concentrés, 206 UT à 220 UT | 99.05.33†↔ | Transfusion de concentrés de plaquettes d'aphérèse, 3 concentrés |
| 99.04.1l†↔ | Transfusion de globules rouges concentrés, 221 UT à 235 UT | 99.05.34†↔ | Transfusion de concentrés de plaquettes d'aphérèse, 4 concentrés |
| 99.04.1m†↔ | Transfusion de globules rouges concentrés, 236 UT à 250 UT | 99.05.35†↔ | Transfusion de concentrés de plaquettes d'aphérèse, 5 concentrés |
| ↔ | | 99.05.36†↔ | Transfusion de concentrés de plaquettes d'aphérèse, 6 à 8 concentrés |
| 99.04.1n†↔ | Transfusion de globules rouges concentrés, 251 UT à 265 UT | 99.05.37†↔ | Transfusion de concentrés de plaquettes d'aphérèse, 9 à 12 concentrés |
| 99.04.1o†↔ | Transfusion de globules rouges concentrés, 266 UT à 280 UT | 99.05.38†↔ | Transfusion de concentrés de plaquettes d'aphérèse, 13 à 15 concentrés |
| 99.04.1p†↔ | Transfusion de globules rouges concentrés, 281 UT et plus | 99.05.39†↔ | Transfusion de concentrés de plaquettes d'aphérèse, 16 à 18 concentrés |
| 99.04.99†↔ | Transfusion de globules rouges concentrés, autre | 99.05.3a†↔ | Transfusion de concentrés de plaquettes d'aphérèse, 19 à 21 concentrés |
| 99.05.11†↔ | Transfusion de concentrés de plaquettes, 4 à 5 concentrés | 99.05.3b†↔ | Transfusion de concentrés de plaquettes d'aphérèse, 22 à 24 concentrés |
| 99.05.12†↔ | Transfusion de concentrés de plaquettes, 6 à 8 concentrés | 99.05.3c†↔ | Transfusion de concentrés de plaquettes d'aphérèse, 25 à 27 concentrés |
| 99.05.13†↔ | Transfusion de concentrés de plaquettes, 9 à 12 concentrés | 99.05.3d†↔ | Transfusion de concentrés de plaquettes d'aphérèse, 28 à 30 concentrés |
| 99.05.14†↔ | Transfusion de concentrés de plaquettes, 13 à 15 concentrés | 99.05.3e†↔ | Transfusion de concentrés de plaquettes d'aphérèse, 31 à 36 concentrés |
| 99.05.16†↔ | Transfusion de concentrés de plaquettes, 16 à 18 concentrés | 99.05.3f†↔ | Transfusion de concentrés de plaquettes d'aphérèse, 37 à 42 concentrés |
| 99.05.17†↔ | Transfusion de concentrés de plaquettes, 19 à 21 concentrés | 99.05.3g†↔ | Transfusion de concentrés de plaquettes d'aphérèse, 43 à 48 concentrés |
| 99.05.18†↔ | Transfusion de concentrés de plaquettes, 22 à 24 concentrés | 99.05.3h†↔ | Transfusion de concentrés de plaquettes d'aphérèse, 49 à 54 concentrés |
| 99.05.19†↔ | Transfusion de concentrés de plaquettes, 25 à 27 concentrés | 99.05.3i†↔ | Transfusion de concentrés de plaquettes d'aphérèse, 55 à 60 concentrés |
| 99.05.1a†↔ | Transfusion de concentrés de plaquettes, 28 à 30 concentrés | 99.05.3j†↔ | Transfusion de concentrés de plaquettes d'aphérèse, 61 à 66 concentrés |
| 99.05.1b†↔ | Transfusion de concentrés de plaquettes, 31 à 36 concentrés | | |
| 99.05.1c†↔ | Transfusion de concentrés de plaquettes, 37 à 42 concentrés | | |
| 99.05.1d†↔ | Transfusion de concentrés de plaquettes, 43 à 48 concentrés | | |
| 99.05.1e†↔ | Transfusion de concentrés de plaquettes, 49 à 54 concentrés | | |
| 99.05.1f†↔ | Transfusion de concentrés de plaquettes, 55 à 60 concentrés | | |
| 99.05.1g†↔ | Transfusion de concentrés de plaquettes, 61 à 66 concentrés | | |
| 99.05.1h†↔ | Transfusion de concentrés de plaquettes, 67 à 72 concentrés | | |
| 99.05.1i†↔ | Transfusion de concentrés de plaquettes, 73 à 78 concentrés | | |
| 99.05.1j†↔ | Transfusion de concentrés de plaquettes, 79 à 84 concentrés | | |
| 99.05.1k†↔ | Transfusion de concentrés de plaquettes, 85 à 90 concentrés | | |
| 99.05.1l†↔ | Transfusion de concentrés de plaquettes, 91 à 96 concentrés | | |
| 99.05.1m†↔ | Transfusion de concentrés de plaquettes, 97 à 102 concentrés | | |
| ↔ | | | |
| 99.05.1n†↔ | Transfusion de concentrés de plaquettes, 103 à 108 concentrés | | |
| 99.05.1o†↔ | Transfusion de concentrés de plaquettes, 109 à 114 concentrés | | |
| 99.05.1p†↔ | Transfusion de concentrés de plaquettes, 115 à 120 concentrés | | |
| 99.05.1q†↔ | Transfusion de concentrés de plaquettes, 121 à 126 concentrés | | |
| 99.05.1r†↔ | Transfusion de concentrés de plaquettes, 127 concentrés et plus | | |
| 99.05.20†↔ | Transfusion de concentrés de plaquettes du patient, SAP | | |
| 99.05.21†↔ | Transfusion de concentrés de plaquettes du patient, 1 à 3 concentrés | | |
| 99.05.22†↔ | Transfusion de concentrés de plaquettes du patient, 4 à 5 concentrés | | |
| 99.05.23†↔ | Transfusion de concentrés de plaquettes du patient, 6 à 8 concentrés | | |
| 99.05.24†↔ | Transfusion de concentrés de plaquettes du patient, 9 à 12 concentrés | | |
| 99.05.25†↔ | Transfusion de concentrés de plaquettes du patient, 13 à 15 concentrés | | |
| 99.05.26†↔ | Transfusion de concentrés de plaquettes du patient, 16 à 18 concentrés | | |
| 99.05.27†↔ | Transfusion de concentrés de plaquettes du patient, 19 à 21 concentrés | | |

| | | | |
|------------|--|------------|---|
| 99.05.3k†↔ | Transfusion de concentrés de plaquettes d'aphérèse, 67 à 82 concentrés | 99.07.15†↔ | Transfusion de plasma, 21 UT à 30 UT |
| 99.05.3l†↔ | Transfusion de concentrés de plaquettes d'aphérèse, 83 à 88 concentrés | 99.07.19†↔ | Transfusion de plasma, 31 UT et plus |
| 99.05.3m†↔ | Transfusion de concentrés de plaquettes d'aphérèse, 89 à 94 concentrés | 99.07.99†↔ | Transfusion d'autre sérum, autre |
| 99.05.3n†↔ | Transfusion de concentrés de plaquettes d'aphérèse, 95 à 100 concentrés | 99.08†↔ | Injection de substitut du sang |
| 99.05.3o†↔ | Transfusion de concentrés de plaquettes d'aphérèse, 101 à 106 concentrés | 99.09.00†↔ | Transfusion de lymphocytes d'un donneur |
| 99.05.3p†↔ | Transfusion de concentrés de plaquettes d'aphérèse, 107 à 112 concentrés | 99.09.10†↔ | Transfusion de granulocytes, 1 à 5 concentrés |
| 99.05.3q†↔ | Transfusion de concentrés de plaquettes d'aphérèse, 113 à 118 concentrés | 99.09.12†↔ | Transfusion de granulocytes, 6 à 1 concentrés |
| 99.05.3r†↔ | Transfusion de concentrés de plaquettes d'aphérèse, 119 concentrés et plus | 99.09.13†↔ | Transfusion de granulocytes, 11 à 15 concentrés |
| 99.07.00†↔ | Transfusion d'autre sérum, SAP | 99.09.14†↔ | Transfusion de granulocytes, 16 à 20 concentrés |
| 99.07.10†↔ | Transfusion de plasma, 1 à 5 UT | 99.09.15†↔ | Transfusion de granulocytes, 21 concentrés et plus |
| 99.07.12†↔ | Transfusion de plasma, 6 UT à 10 UT | 99.09.20†↔ | Transfusion de lymphocytes d'un donneur, de source tierce |
| 99.07.13†↔ | Transfusion de plasma, 11 UT à 15 UT | 99.09.21†↔ | Transfusion de lymphocytes, 1 à 5 concentrés |
| 99.07.14†↔ | Transfusion de plasma, 16 UT à 20 UT | 99.09.22†↔ | Transfusion de lymphocytes, 6 concentrés et plus |
| | | 99.09.30†↔ | Transfusion de leucocytes cultivés ex vivo |
| | | 99.15†↔ | Perfusion parentérale de substances nutritives concentrées |
| | | 99.18†↔ | Injection ou perfusion d'électrolytes |
| | | 99.1a†↔ | Injection, perfusion ou administration orale de bêta-bloquants dans le traitement de l'hémangiome infantile chez le nouveau-né et le nourrisson |
| | | 99.83†↔ | Autre photothérapie |

procédure P67-6

| | | | |
|--------|---|--------|---|
| 25.92↔ | Frénectomie de la langue | 53.13↔ | Réparation de hernie inguinale bilatérale, une directe, une indirecte |
| 53.00↔ | Réparation de hernie inguinale, unilatérale, SAP | 53.14↔ | Réparation de hernie inguinale directe bilatérale avec implant (filet, prothèse) |
| 53.01↔ | Réparation de hernie inguinale directe, unilatérale | 53.15↔ | Réparation de hernie inguinale indirecte, bilatérale avec implant (filet, prothèse) |
| 53.02↔ | Réparation de hernie inguinale indirecte, unilatérale | 53.16↔ | Réparation de hernie inguinale bilatérale, une directe, l'autre indirecte, avec implant (filet, prothèse) |
| 53.03↔ | Réparation de hernie inguinale directe avec implant (filet, prothèse) | 53.17↔ | Réparation de hernie inguinale bilatérale avec implant (filet, prothèse), SAP |
| 53.04↔ | Réparation de hernie inguinale indirecte avec implant (filet, prothèse) | 64.0↔ | Circoncision |
| 53.05↔ | Réparation de hernie inguinale avec implant, SAP | | |
| 53.10↔ | Réparation de hernie inguinale, bilatérale, SAP | | |
| 53.11↔ | Réparation de hernie inguinale directe, bilatérale | | |
| 53.12↔ | Réparation de hernie inguinale indirecte, bilatérale | | |

MDC 15

Nouveau-nés

Problème grave chez le
nouveau-né



Problème grave chez le nouveau-né

Problème grave chez le nouveau-né

Problème grave chez le nouveau-né

Diagnostic dans le tableau SPNG-1

diagnostic SPNG-1

| | | | |
|-------|---|--------|---|
| A01.0 | Fièvre typhoïde | A17.1 | Tuberculome méningé {G07} |
| A01.1 | Paratyphoïde A | A17.8 | Autres formes de tuberculose du système nerveux |
| A01.2 | Paratyphoïde B | A17.9 | Tuberculose du système nerveux, sans précision {G99.8} |
| A01.3 | Paratyphoïde C | A18.5 | Tuberculose de l'œil |
| A01.4 | Paratyphoïde, sans précision | A26.0 | Erysipéloïde cutanée |
| A02.0 | Entérite à Salmonella | A26.7 | Septicémie à Erysipelothrix |
| A02.1 | Septicémie à Salmonella | A26.8 | Autres formes d'érysipéloïde |
| A02.2 | Infection localisée à Salmonella | A26.9 | Erysipéloïde, sans précision |
| A02.8 | Autres infections précisées à Salmonella | A27.0 | Leptospirose ictéro-hémorragique [Maladie de Weil] |
| A02.9 | Infection à Salmonella, sans précision | A27.8 | Autres formes de leptospirose |
| A03.0 | Shigellose à Shigella dysenteriae | A27.9 | Leptospirose, sans précision |
| A03.1 | Shigellose à Shigella flexneri | A28.0 | Pasteurellose |
| A03.2 | Shigellose à Shigella boydii | A28.1 | Maladie des griffes du chat |
| A03.3 | Shigellose à Shigella sonnei | A28.2 | Yersiniose extra-intestinale |
| A03.8 | Autres shigelloses | A28.8 | Autres anthroponoses bactériennes précisées, non classées ailleurs |
| A03.9 | Shigellose, sans précision | A28.9 | Anthroponose bactérienne, sans précision |
| A04.0 | Infection entéropathogène à Escherichia coli | A32.0 | Listériose cutanée |
| A04.1 | Infection entérotoxigène à Escherichia coli | A32.1 | Méningite et méningo-encéphalite listériennes |
| A04.2 | Infection entéro-invasive à Escherichia coli | A32.7 | Septicémie listérienne |
| A04.3 | Infection entéro-hémorragique à Escherichia coli | A32.8 | Autres formes de listériose |
| A04.4 | Autres infections intestinales à Escherichia coli | A32.9 | Listériose, sans précision |
| A04.5 | Entérite à Campylobacter | A33 | Tétanos néonatal |
| A04.6 | Entérite à Yersinia enterocolitica | A35 | Autres formes de tétanos |
| A04.7 | Entérococolite à Clostridium difficile | A37.0 | Coqueluche à Bordetella pertussis |
| A04.8 | Autres infections intestinales bactériennes précisées | A37.1 | Coqueluche à Bordetella parapertussis |
| A05.0 | Intoxication alimentaire à staphylocoques | A37.8 | Coqueluche due à d'autres espèces de Bordetella |
| A05.1 | Botulisme | A37.9 | Coqueluche, sans précision |
| A05.2 | Intoxication alimentaire à Clostridium perfringens [Clostridium welchii] | A39.0 | Méningite à méningocoques {G01} |
| A05.3 | Intoxication alimentaire à Vibrio parahaemolyticus | A39.1 | Syndrome de Waterhouse-Friderichsen {E35.1} |
| A08.1 | Gastro-entéropathie aiguë à l'agent de Norwalk | A39.2 | Méningococcémie aiguë |
| A08.5 | Autres infections intestinales précisées | A39.3 | Méningococcémie chronique |
| A09.0 | Autres gastro-entérites et colites non précisées d'origine infectieuse | A39.4 | Méningococcémie, sans précision |
| A09.9 | Autres gastro-entérites et colites SAI d'origine non précisée | A39.5 | Cardite à méningocoques |
| A15.0 | Tuberculose pulmonaire, confirmée par examen microscopique de l'expectoration, avec ou sans culture ou par procédé de biologie moléculaire | A40.0 | Septicémie à streptocoques, groupe A |
| A15.1 | Tuberculose pulmonaire, confirmée par culture seulement | A40.1 | Septicémie à streptocoques, groupe B |
| A15.2 | Tuberculose pulmonaire, avec confirmation histologique | A40.2 | Septicémie à streptocoques, groupe D |
| A15.3 | Tuberculose pulmonaire, avec confirmation, moyen autre et non précisé | A40.3 | Septicémie à Streptococcus pneumoniae |
| A15.7 | Primo-infection tuberculeuse de l'appareil respiratoire, avec confirmation bactériologique, par biologie moléculaire et histologique | A40.8 | Autres septicémies à streptocoques |
| A15.9 | Tuberculose de l'appareil respiratoire sans précision, avec confirmation bactériologique, par biologie moléculaire et histologique | A40.9 | Septicémie à streptocoques, sans précision |
| A16.0 | Tuberculose pulmonaire, avec examens bactériologique, par biologie moléculaire et histologique négatifs | A41.0 | Septicémie à staphylocoques dorés |
| A16.1 | Tuberculose pulmonaire, sans examen bactériologique, par biologie moléculaire et histologique | A41.1 | Septicémie à d'autres staphylocoques précisés |
| A16.2 | Tuberculose pulmonaire, sans mention de confirmation bactériologique, par biologie moléculaire ou histologique | A41.2 | Septicémie à staphylocoques non précisés |
| A16.7 | Primo-infection tuberculeuse de l'appareil respiratoire, sans mention de confirmation bactériologique, par biologie moléculaire ou histologique | A41.3 | Septicémie à Haemophilus influenzae |
| A16.9 | Tuberculose de l'appareil respiratoire sans précision, sans mention de confirmation bactériologique, par biologie moléculaire ou histologique | A41.4 | Septicémie à micro-organismes anaérobies |
| A17.0 | Méningite tuberculeuse {G01} | A41.51 | Septicémie: escherichia coli [E. coli] |
| | | A41.52 | Septicémie: pseudomonas |
| | | A41.58 | Septicémie: autres micro-organismes Gram négatif |
| | | A41.8 | Autres septicémies précisées |
| | | A46 | Erysipèle |
| | | A48.0 | Gangrène gazeuse |
| | | A48.1 | Maladie des légionnaires avec pneumonie |
| | | A48.2 | Maladie des légionnaires, sans signes pulmonaires [fièvre de Pontiac] |
| | | A50.0 | Syphilis congénitale précoce, symptomatique |
| | | A50.1 | Syphilis congénitale précoce, latente |
| | | A50.2 | Syphilis congénitale précoce, sans précision |
| | | A50.3 | Oculopathie syphilitique congénitale tardive |
| | | A50.4 | Syphilis congénitale nerveuse tardive [neuro-syphilis juvénile] |
| | | A71.1 | Phase active du trachome |

| | | | |
|-------|---|--------|--|
| A74.8 | Autres infections à Chlamydia précisées | B24 | Immunodéficience humaine virale [VIH], sans précision |
| A81.1 | Panencéphalite sclérosante subaiguë | B25.0 | Pneumonie à cytomégalovirus {J17.1} |
| A86 | Encéphalite virale, sans précision | B25.1 | Hépatite à cytomégalovirus {K77.0} |
| A87.0 | Méningite à entérovirus {G02.0} | B25.2 | Pancréatite à cytomégalovirus {K87.1} |
| A89 | Infection virale du système nerveux central, sans précision | B25.80 | Infection à cytomégalovirus de l'appareil digestif |
| A96.0 | Fièvre hémorragique de Junin | B25.88 | Autres infections à cytomégalovirus |
| A96.1 | Fièvre hémorragique de Machupo | B25.9 | Maladie à cytomégalovirus, sans précision |
| A96.2 | Fièvre de Lassa | B26.0 | Orchite ourlienne {N51.1} |
| A96.8 | Autres fièvres hémorragiques à arénavirus | B26.1 | Méningite ourlienne {G02.0} |
| A96.9 | Fièvre hémorragique à arénavirus, sans précision | B26.2 | Encéphalite ourlienne {G05.1} |
| A98.3 | Maladie de Marburg | B26.3 | Pancréatite ourlienne {K87.1} |
| A98.5 | Fièvre hémorragique avec syndrome rénal | B26.8 | Oreillons avec autres complications |
| B00.0 | Eczéma herpétique | B27.0 | Mononucléose due à herpès virus gamma |
| B00.1 | Dermite vésiculaire due au virus de l'herpès | B27.1 | Mononucléose à cytomégalovirus |
| B00.2 | Gingivo-stomatite et pharyngo-amygdalite due au virus de l'herpès | B27.8 | Autres mononucléoses infectieuses |
| B00.3 | Méningite due au virus de l'herpès {G02.0} | B27.9 | Mononucléose infectieuse, sans précision |
| B00.4 | Encéphalite due au virus de l'herpès {G05.1} | B30.1 | Conjonctivite due à un adénovirus {H13.1} |
| B00.5 | Affections oculaires dues au virus de l'herpès | B30.3 | Conjonctivite hémorragique aiguë épidémique (entérovirale) {H13.1} |
| B00.7 | Maladie disséminée due au virus de l'herpès | B33.2 | Cardite virale |
| B00.8 | Autres formes d'infection due au virus de l'herpès | B34.0 | Infection adénovirale, sans précision |
| B00.9 | Infection due au virus de l'herpès, sans précision | B37.1 | Candidose pulmonaire |
| B01.0 | Méningite varicelleuse {G02.0} | B37.2 | Candidose de la peau et des ongles |
| B01.1 | Encéphalite varicelleuse {G05.1} | B37.4 | Candidose d'autres localisations uro-génitales |
| B01.2 | Pneumonie varicelleuse {J17.1} | B37.5 | Méningite à Candida {G02.1} |
| B01.8 | Varicelle avec autres complications | B37.6 | Endocardite à Candida {I39.8} |
| B01.9 | Varicelle sans complication | B37.81 | Œsophagite à Candida |
| B02.0 | Encéphalite zostérienne {G05.1} | B38.0 | Coccidioïdomycose pulmonaire aiguë |
| B02.1 | Méningite zostérienne {G02.0} | B38.1 | Coccidioïdomycose pulmonaire chronique |
| B02.2 | Zona accompagné d'autres manifestations neurologiques | B38.2 | Coccidioïdomycose pulmonaire, sans précision |
| B02.3 | Zona ophtalmique | B38.3 | Coccidioïdomycose cutanée |
| B02.7 | Zona disséminé | B38.4 | Méningite à coccidioïdomycose {G02.1} |
| B02.8 | Zona avec autres complications | B38.7 | Coccidioïdomycose disséminée |
| B02.9 | Zona sans complication | B38.8 | Autres formes de coccidioïdomycose |
| B05.0 | Rougeole compliquée d'une encéphalite {G05.1} | B39.0 | Histoplasmose pulmonaire aiguë à Histoplasma capsulatum |
| B05.1 | Rougeole compliquée d'une méningite {G02.0} | B39.1 | Histoplasmose pulmonaire chronique à Histoplasma capsulatum |
| B05.2 | Rougeole compliquée d'une pneumonie {J17.1} | B39.2 | Histoplasmose pulmonaire à Histoplasma capsulatum, sans précision |
| B05.3 | Rougeole compliquée d'une otite moyenne {H67.1} | B40.0 | Blastomyose pulmonaire aiguë |
| B05.4 | Rougeole avec complications intestinales | B40.1 | Blastomyose pulmonaire chronique |
| B05.8 | Rougeole avec autres complications | B40.2 | Blastomyose pulmonaire, sans précision |
| B06.0 | Rubéole avec complications neurologiques | B40.3 | Blastomyose cutanée |
| B06.8 | Rubéole avec autres complications | B40.7 | Blastomyose disséminée |
| B08.5 | Pharyngite vésiculaire due à un entérovirus | B40.8 | Autres formes de blastomyose |
| B15.0 | Hépatite A avec coma hépatique | B40.9 | Blastomyose, sans précision |
| B15.9 | Hépatite A sans coma hépatique | B41.0 | Paracoccidioïdomycose pulmonaire |
| B16.0 | Hépatite aiguë B avec agent delta, avec coma hépatique | B41.7 | Paracoccidioïdomycose disséminée |
| B16.1 | Hépatite aiguë B avec agent delta, sans coma hépatique | B41.8 | Autres formes de paracoccidioïdomycose |
| B16.2 | Hépatite aiguë B sans agent delta, avec coma hépatique | B41.9 | Paracoccidioïdomycose, sans précision |
| B16.9 | Hépatite aiguë B, sans agent delta et sans coma hépatique | B44.0 | Aspergillose pulmonaire invasive |
| B17.0 | (Sur)infection aiguë par agent delta d'un sujet porteur de l'hépatite B | B44.1 | Autres aspergilloses pulmonaires |
| B17.1 | Hépatite aiguë C | B44.2 | Aspergillose amygdalienne |
| B17.2 | Hépatite aiguë E | B44.7 | Aspergillose disséminée |
| B17.8 | Autres hépatites virales aiguës précisées | B44.8 | Autres formes d'aspergillose |
| B17.9 | Hépatite virale aiguë, sans précision | B44.9 | Aspergillose, sans précision |
| B18.0 | Hépatite virale chronique B avec agent delta | B45.0 | Cryptococcose pulmonaire |
| B18.1 | Hépatite virale chronique B sans agent delta | B45.1 | Cryptococcose cérébrale |
| B18.2 | Hépatite virale chronique C | B45.2 | Cryptococcose cutanée |
| B18.8 | Autres hépatites virales chroniques | B45.3 | Cryptococcose osseuse |
| B18.9 | Hépatite virale chronique, sans précision | B45.7 | Cryptococcose disséminée |
| B19.0 | Hépatite virale, sans précision, avec coma hépatique | B45.8 | Autres formes de cryptococcose |
| B19.9 | Hépatite virale, sans précision, sans coma hépatique | B45.9 | Cryptococcose, sans précision |
| B20 | Immunodéficience humaine virale [VIH], à l'origine de maladies infectieuses et parasitaires | B46.0 | Mucormycose pulmonaire |
| B21 | Immunodéficience humaine virale [VIH], à l'origine de tumeurs malignes | B46.1 | Mucormycose rhinocérébrale |
| B22 | Immunodéficience humaine virale [VIH], à l'origine d'autres affections précisées | B46.2 | Mucormycose gastro-intestinale |
| B23.0 | Syndrome d'infection aiguë par VIH | B46.3 | Mucormycose cutanée |
| B23.8 | Maladie par VIH à l'origine d'autres états précisés | B46.4 | Mucormycose disséminée |
| | | B46.5 | Mucormycose, sans précision |
| | | B46.8 | Autres zygomycoses |
| | | B46.9 | Zygomycose, sans précision |

| | | | |
|-------|--|-------|--|
| B47.0 | Eumycétome | C08.8 | Tumeur maligne: Lésion à localisations contiguës des glandes salivaires principales |
| B47.1 | Actinomycétome | | |
| B48.2 | Allescheriase | C08.9 | Tumeur maligne: Glande salivaire principale, sans précision |
| B48.7 | Mycoses opportunistes | C09.0 | Tumeur maligne: Fosse amygdalienne |
| B50.0 | Paludisme à Plasmodium falciparum avec complications cérébrales | C09.1 | Tumeur maligne: Pilier de l'amygdale (antérieur) (postérieur) |
| B50.8 | Autres formes sévères et compliquées de paludisme à Plasmodium falciparum | C09.8 | Tumeur maligne: Lésion à localisations contiguës de l'amygdale |
| B50.9 | Paludisme à Plasmodium falciparum, sans précision | C10.0 | Tumeur maligne: Sillon glosso-épiglottique |
| B51.0 | Paludisme à Plasmodium vivax, avec rupture de la rate | C10.1 | Tumeur maligne: Face antérieure de l'épiglotte |
| B51.8 | Paludisme à Plasmodium vivax, avec autres complications | C10.2 | Tumeur maligne: Paroi latérale de l'oropharynx |
| B51.9 | Paludisme à Plasmodium vivax, sans complication | C10.3 | Tumeur maligne: Paroi postérieure de l'oropharynx |
| B52.0 | Paludisme à Plasmodium malariae, avec atteinte rénale | C10.4 | Tumeur maligne: Fente branchiale |
| B52.8 | Paludisme à Plasmodium malariae, avec autres complications | C10.8 | Tumeur maligne: Lésion à localisations contiguës de l'oropharynx |
| B52.9 | Paludisme à Plasmodium malariae, sans complication | C10.9 | Tumeur maligne: Oropharynx, sans précision |
| B53.0 | Paludisme à Plasmodium ovale | C11.0 | Tumeur maligne: Paroi supérieure du rhinopharynx |
| B53.1 | Paludisme à plasmodies simiennes | C11.1 | Tumeur maligne: Paroi postérieure du rhinopharynx |
| B53.8 | Autres paludismes, confirmés par examen parasitologique, non classés ailleurs | C11.2 | Tumeur maligne: Paroi latérale du rhinopharynx |
| B54 | Paludisme, sans précision | C11.3 | Tumeur maligne: Paroi antérieure du rhinopharynx |
| B58.0 | Oculopathie à Toxoplasma | C11.8 | Tumeur maligne: Lésion à localisations contiguës de rhinopharynx |
| B58.1 | Hépatite à Toxoplasma {K77.0} | C11.9 | Tumeur maligne: Rhinopharynx, sans précision |
| B58.2 | Méningo-encéphalite à Toxoplasma {G05.2} | C12 | Tumeur maligne du sinus piriforme |
| B58.3 | Toxoplasmose pulmonaire {J17.3} | C13.0 | Tumeur maligne: Région rétro-cricoidienne |
| B58.8 | Toxoplasmose avec atteinte d'autres organes | C13.1 | Tumeur maligne: Repli ary-épiglottique, versant hypopharyngé |
| B58.9 | Toxoplasmose, sans précision | C13.2 | Tumeur maligne: Paroi postérieure de l'hypopharynx |
| B59 | Pneumocystose {J17.3} | C13.8 | Tumeur maligne: Lésion à localisations contiguës de l'hypopharynx |
| B97.0 | Adénovirus, cause de maladies classées dans d'autres chapitres | C13.9 | Tumeur maligne: Hypopharynx, sans précision |
| B97.1 | Entérovirus, cause de maladies classées dans d'autres chapitres | C14.0 | Tumeur maligne: Pharynx, sans précision |
| C00.0 | Tumeur maligne: Lèvre supérieure, bord libre | C14.2 | Tumeur maligne: Anneau de Waldeyer |
| C00.1 | Tumeur maligne: Lèvre inférieure, bord libre | C14.8 | Tumeur maligne: Lésion à localisations contiguës de la lèvre, de la cavité buccale et du pharynx |
| C00.2 | Tumeur maligne: Lèvre, sans précision, bord libre | C15.0 | Tumeur maligne: Œsophage cervical |
| C00.3 | Tumeur maligne: Lèvre supérieure, face interne | C15.1 | Tumeur maligne: Œsophage thoracique |
| C00.4 | Tumeur maligne: Lèvre inférieure, face interne | C15.2 | Tumeur maligne: Œsophage abdominal |
| C00.5 | Tumeur maligne: Lèvre, sans précision, face interne | C15.3 | Tumeur maligne: Tiers supérieur de l'œsophage |
| C00.6 | Tumeur maligne: Commissure des lèvres | C15.4 | Tumeur maligne: Tiers moyen de l'œsophage |
| C00.8 | Tumeur maligne: Lésion à localisations contiguës de la lèvre | C15.5 | Tumeur maligne: Tiers inférieur de l'œsophage |
| C00.9 | Tumeur maligne: Lèvre, sans précision | C15.8 | Tumeur maligne: Lésion à localisations contiguës de l'œsophage |
| C01 | Tumeur maligne de la base de la langue | C15.9 | Tumeur maligne: Œsophage, sans précision |
| C02.0 | Tumeur maligne: Face dorsale de la langue | C16.0 | Tumeur maligne: Cardia |
| C02.1 | Tumeur maligne: Pointe et bords latéraux de la langue | C16.1 | Tumeur maligne: Fundus |
| C02.2 | Tumeur maligne: Face inférieure de la langue | C16.2 | Tumeur maligne: Corps de l'estomac |
| C02.3 | Tumeur maligne: Deux tiers antérieurs de la langue, sans précision | C16.3 | Tumeur maligne: Antre pylorique |
| C02.8 | Tumeur maligne: Lésion à localisations contiguës de la langue | C16.4 | Tumeur maligne: Pylore |
| C02.9 | Tumeur maligne: Langue, sans précision | C16.5 | Tumeur maligne: Petite courbure de l'estomac, sans précision |
| C03.0 | Tumeur maligne: Gencive supérieure | C16.6 | Tumeur maligne: Grande courbure de l'estomac, sans précision |
| C03.1 | Tumeur maligne: Gencive inférieure | C16.8 | Tumeur maligne: Lésion à localisations contiguës de l'estomac |
| C03.9 | Tumeur maligne: Gencive, sans précision | C16.9 | Tumeur maligne: Estomac, sans précision |
| C04.0 | Tumeur maligne: Plancher antérieur de la bouche | C17.0 | Tumeur maligne: Duodénum |
| C04.1 | Tumeur maligne: Plancher latéral de la bouche | C17.1 | Tumeur maligne: Jéjunum |
| C04.8 | Tumeur maligne: Lésion à localisations contiguës du plancher de la bouche | C17.2 | Tumeur maligne: Iléon |
| C04.9 | Tumeur maligne: Plancher de la bouche, sans précision | C17.3 | Tumeur maligne: Diverticule de Meckel |
| C05.0 | Tumeur maligne: Voûte palatine | C17.8 | Tumeur maligne: Lésion à localisations contiguës de l'intestin grêle |
| C05.1 | Tumeur maligne: Voile du palais | C17.9 | Tumeur maligne: Intestin grêle, sans précision |
| C05.2 | Tumeur maligne: Luette | C18.0 | Tumeur maligne: Cæcum |
| C05.8 | Tumeur maligne: Lésion à localisations contiguës du palais | C18.1 | Tumeur maligne: Appendice |
| C05.9 | Tumeur maligne: Palais, sans précision | C18.2 | Tumeur maligne: Côlon ascendant |
| C06.0 | Tumeur maligne: Muqueuse de la joue | C18.3 | Tumeur maligne: Angle droit du côlon [hepatica] |
| C06.1 | Tumeur maligne: Vestibule de la bouche | C18.4 | Tumeur maligne: Côlon transverse |
| C06.2 | Tumeur maligne: Région rétromolaire | C18.5 | Tumeur maligne: Angle gauche du côlon [splénique] |
| C06.8 | Tumeur maligne: Lésion à localisations contiguës de la bouche, parties autres et non précisées | C18.6 | Tumeur maligne: Côlon descendant |
| C06.9 | Tumeur maligne: Bouche, sans précision | C18.7 | Tumeur maligne: Côlon sigmoïde |
| C07 | Tumeur maligne de la glande parotide | C18.8 | Tumeur maligne: Lésion à localisations contiguës du côlon |
| C08.0 | Tumeur maligne: Glande sous-mandibulaire | C18.9 | Tumeur maligne: Côlon, sans précision |
| C08.1 | Tumeur maligne: Glande sublinguale | C19 | Tumeur maligne de la jonction recto-sigmoïdienne |
| | | C20 | Tumeur maligne du rectum |
| | | C21.0 | Tumeur maligne: Anus, sans précision |
| | | C21.1 | Tumeur maligne: Canal anal |

| | | | |
|-------|---|--------|---|
| C21.2 | Tumeur maligne: Zone cloacale | C40.9 | Tumeur maligne: Os et cartilage articulaire d'un membre, sans précision |
| C21.8 | Tumeur maligne: Lésion à localisations contiguës du rectum, de l'anus et du canal anal | C41.1 | Tumeur maligne: Mandibule |
| C22.0 | Carcinome hépatocellulaire | C41.2 | Tumeur maligne: Rachis |
| C22.1 | Carcinome du canal biliaire intrahépatique | C41.30 | Tumeur maligne des os et du cartilage articulaire: côtes |
| C22.2 | Hépatoblastome | C41.31 | Tumeur maligne des os et du cartilage articulaire: sternum |
| C22.3 | Angiosarcome du foie | C41.32 | Tumeur maligne des os et du cartilage articulaire: clavicule |
| C22.4 | Autres sarcomes du foie | C41.4 | Tumeur maligne: Pelvis |
| C22.7 | Autres carcinomes du foie précisés | C41.8 | Tumeur maligne: Lésion à localisations contiguës des os et du cartilage articulaire |
| C22.9 | Tumeur maligne: Foie, sans précision | C41.9 | Tumeur maligne: Os et cartilage articulaire, sans précision |
| C23 | Tumeur maligne de la vésicule biliaire | C43.0 | Mélanome malin de la lèvre |
| C24.0 | Tumeur maligne: Canal biliaire extra-hépatique | C43.1 | Mélanome malin de la paupière, y compris le canthus |
| C24.1 | Tumeur maligne: Ampoule de Vater | C43.2 | Mélanome malin de l'oreille et du conduit auditif externe |
| C24.8 | Tumeur maligne: Lésion à localisations contiguës des voies biliaires | C43.3 | Mélanome malin de la face, parties autres et non précisées |
| C24.9 | Tumeur maligne: Voies biliaires, sans précision | C43.4 | Mélanome malin du cuir chevelu et du cou |
| C25.0 | Tumeur maligne: Tête du pancréas | C43.5 | Mélanome malin du tronc |
| C25.1 | Tumeur maligne: Corps du pancréas | C43.6 | Mélanome malin du membre supérieur, y compris l'épaule |
| C25.2 | Tumeur maligne: Queue du pancréas | C43.7 | Mélanome malin du membre inférieur, y compris la hanche |
| C25.3 | Tumeur maligne: Canal pancréatique | C43.8 | Lésion à localisations contiguës d'un mélanome malin de la peau |
| C25.4 | Tumeur maligne: Pancréas endocrine | C43.9 | Mélanome malin de la peau, sans précision |
| C25.7 | Tumeur maligne: Autres parties du pancréas | C44.0 | Tumeur maligne: Face cutanée de la lèvre |
| C25.8 | Tumeur maligne: Lésion à localisations contiguës du pancréas | C44.1 | Tumeur maligne: Peau de la paupière, y compris le canthus |
| C25.9 | Tumeur maligne: Pancréas, sans précision | C44.2 | Tumeur maligne: Peau de l'oreille et du conduit auditif externe |
| C26.0 | Tumeur maligne: Tractus intestinal, partie non précisée | C44.3 | Tumeur maligne: Peau de la face, parties autres et non précisées |
| C26.1 | Tumeur maligne: Rate | C44.4 | Tumeur maligne: Peau du cuir chevelu et du cou |
| C26.8 | Tumeur maligne: Lésion à localisations contiguës de l'appareil digestif | C44.5 | Tumeur maligne: Peau du tronc |
| C26.9 | Tumeur maligne: Sièges mal définis de l'appareil digestif | C44.6 | Tumeur maligne: Peau du membre supérieur, y compris l'épaule |
| C30.0 | Tumeur maligne: Fosses nasales | C44.7 | Tumeur maligne: Peau du membre inférieur, y compris la hanche |
| C30.1 | Tumeur maligne: Oreille moyenne | C44.8 | Tumeur maligne: Lésion à localisations contiguës de la peau |
| C31.0 | Tumeur maligne: Sinus maxillaire | C44.9 | Tumeur maligne de la peau, sans précision |
| C31.1 | Tumeur maligne: Sinus ethmoïdal | C45.0 | Mésotéliome de la plèvre |
| C31.2 | Tumeur maligne: Sinus frontal | C45.1 | Mésotéliome du péritoine |
| C31.3 | Tumeur maligne: Sinus sphénoïdal | C45.2 | Mésotéliome du péricarde |
| C31.8 | Tumeur maligne: Lésion à localisations contiguës des sinus de la face | C45.7 | Mésotéliome d'autres sièges |
| C31.9 | Tumeur maligne: Sinus de la face, sans précision | C45.9 | Mésotéliome, sans précision |
| C32.0 | Tumeur maligne: Glotte | C47.0 | Tumeur maligne: Nerfs périphériques de la tête, de la face et du cou |
| C32.1 | Tumeur maligne: Etage sus-glottique | C47.1 | Tumeur maligne: Nerfs périphériques du membre supérieur, y compris l'épaule |
| C32.2 | Tumeur maligne: Etage sous-glottique | C47.2 | Tumeur maligne: Nerfs périphériques du membre inférieur, y compris la hanche |
| C32.3 | Tumeur maligne: Cartilage laryngé | C47.3 | Tumeur maligne: Nerfs périphériques du thorax |
| C32.8 | Tumeur maligne: Lésion à localisations contiguës du larynx | C47.4 | Tumeur maligne: Nerfs périphériques de l'abdomen |
| C32.9 | Tumeur maligne: Larynx, sans précision | C47.5 | Tumeur maligne: Nerfs périphériques du pelvis |
| C33 | Tumeur maligne de la trachée | C47.6 | Tumeur maligne: Nerfs périphériques du tronc, sans précision |
| C34.0 | Tumeur maligne: Bronche souche | C47.8 | Tumeur maligne: Lésion à localisations contiguës des nerfs périphériques et du système nerveux autonome |
| C34.1 | Tumeur maligne: Lobe supérieur, bronches ou poumon | C47.9 | Tumeur maligne: Nerfs périphériques et système nerveux autonome, sans précision |
| C34.2 | Tumeur maligne: Lobe moyen, bronches ou poumon | C48.0 | Tumeur maligne: Rétropéritoine |
| C34.3 | Tumeur maligne: Lobe inférieur, bronches ou poumon | C48.1 | Tumeur maligne: Parties précisées du péritoine |
| C34.8 | Tumeur maligne: Lésion à localisations contiguës des bronches et du poumon | C48.2 | Tumeur maligne: Péritoine, sans précision |
| C34.9 | Tumeur maligne: Bronche ou poumon, sans précision | C48.8 | Tumeur maligne: Lésion à localisations contiguës du rétropéritoine et du péritoine |
| C37 | Tumeur maligne du thymus | C49.0 | Tumeur maligne: Tissu conjonctif et autres tissus mous de la tête, de la face et du cou |
| C38.0 | Tumeur maligne: Cœur | C49.1 | Tumeur maligne: Tissu conjonctif et autres tissus mous du membre supérieur, y compris l'épaule |
| C38.1 | Tumeur maligne: Médiastin antérieur | C49.2 | Tumeur maligne: Tissu conjonctif et autres tissus mous du membre inférieur, y compris la hanche |
| C38.2 | Tumeur maligne: Médiastin postérieur | C49.3 | Tumeur maligne: Tissu conjonctif et autres tissus mous du thorax |
| C38.3 | Tumeur maligne: Médiastin, partie non précisée | C49.4 | Tumeur maligne: Tissu conjonctif et autres tissus mous de l'abdomen |
| C38.4 | Tumeur maligne: Plèvre | C49.5 | Tumeur maligne: Tissu conjonctif et autres tissus mous du pelvis |
| C38.8 | Tumeur maligne: Lésion à localisations contiguës du cœur, du médiastin et de la plèvre | C49.6 | Tumeur maligne: Tissu conjonctif et autres tissus mous du tronc, sans précision |
| C39.0 | Tumeur maligne: Voies respiratoires supérieures, partie non précisée | | |
| C39.8 | Tumeur maligne: Lésion à localisations contiguës des organes respiratoires et intrathoraciques | | |
| C39.9 | Tumeur maligne: sièges mal définis de l'appareil respiratoire | | |
| C40.0 | Tumeur maligne: Omoplate et os longs du membre supérieur | | |
| C40.1 | Tumeur maligne: Os courts du membre supérieur | | |
| C40.2 | Tumeur maligne: Os longs du membre inférieur | | |
| C40.3 | Tumeur maligne: Os courts du membre inférieur | | |
| C40.8 | Tumeur maligne: Lésion à localisations contiguës des os et du cartilage articulaire des membres | | |

| | | | |
|-------|--|-------|--|
| C49.8 | Tumeur maligne: Lésion à localisations contiguës du tissu conjonctif et des autres tissus mous | C68.0 | Tumeur maligne: Urètre |
| C49.9 | Tumeur maligne: Tissu conjonctif et autres tissus mous, sans précision | C68.1 | Tumeur maligne: Glande urétrale |
| C50.0 | Tumeur maligne: Mamelon et aréole | C68.8 | Tumeur maligne: Lésion à localisations contiguës des organes urinaires |
| C50.1 | Tumeur maligne: Partie centrale du sein | C68.9 | Tumeur maligne: Organe urinaire, sans précision |
| C50.2 | Tumeur maligne: Quadrant supéro-interne du sein | C69.0 | Tumeur maligne: Conjonctive |
| C50.3 | Tumeur maligne: Quadrant inféro-interne du sein | C69.1 | Tumeur maligne: Cornée |
| C50.4 | Tumeur maligne: Quadrant supéro-externe du sein | C69.2 | Tumeur maligne: Rétine |
| C50.5 | Tumeur maligne: Quadrant inféro-externe du sein | C69.3 | Tumeur maligne: Choroïde |
| C50.6 | Tumeur maligne: Prolongement axillaire du sein | C69.4 | Tumeur maligne: Corps ciliaire |
| C50.8 | Tumeur maligne: Lésion à localisations contiguës du sein | C69.5 | Tumeur maligne: Glande lacrymale et canal lacrymal |
| C50.9 | Tumeur maligne: Sein, sans précision | C69.6 | Tumeur maligne: Orbite |
| C51.0 | Tumeur maligne: Grande lèvre | C69.8 | Tumeur maligne: Lésion à localisations contiguës de l'œil et de ses annexes |
| C51.1 | Tumeur maligne: Petite lèvre | C69.9 | Tumeur maligne: Œil, sans précision |
| C51.2 | Tumeur maligne: Clitoris | C70.0 | Tumeur maligne: Méninges cérébrales |
| C51.8 | Tumeur maligne: Lésion à localisations contiguës de la vulve | C70.1 | Tumeur maligne: Méninges rachidiennes |
| C51.9 | Tumeur maligne: Vulve, sans précision | C70.9 | Tumeur maligne: Méninges, sans précision |
| C52 | Tumeur maligne du vagin | C71.0 | Tumeur maligne: Encéphale, sauf lobes et ventricules |
| C53.0 | Tumeur maligne: Endocol | C71.1 | Tumeur maligne: Lobe frontal |
| C53.1 | Tumeur maligne: Exocol | C71.2 | Tumeur maligne: Lobe temporal |
| C53.8 | Tumeur maligne: Lésion à localisations contiguës du col de l'utérus | C71.3 | Tumeur maligne: Lobe pariétal |
| C53.9 | Tumeur maligne: Col de l'utérus, sans précision | C71.4 | Tumeur maligne: Lobe occipital |
| C54.0 | Tumeur maligne: Isthme de l'utérus | C71.5 | Tumeur maligne: Ventricule cérébral |
| C54.1 | Tumeur maligne: Endomètre | C71.6 | Tumeur maligne: Cervelet |
| C54.2 | Tumeur maligne: Myomètre | C71.7 | Tumeur maligne: Tronc cérébral |
| C54.3 | Tumeur maligne: Fond de l'utérus | C71.8 | Tumeur maligne: Lésion à localisations contiguës de l'encéphale |
| C54.8 | Tumeur maligne: Lésion à localisations contiguës du corps de l'utérus | C71.9 | Tumeur maligne: Encéphale, sans précision |
| C54.9 | Tumeur maligne: Corps de l'utérus, sans précision | C72.0 | Tumeur maligne: Moelle épinière |
| C55 | Tumeur maligne de l'utérus, partie non précisée | C72.1 | Tumeur maligne: Queue de cheval |
| C56 | Tumeur maligne de l'ovaire | C72.2 | Tumeur maligne: Nerf olfactif [Nerf crânien I] |
| C57.0 | Tumeur maligne: Trompe de Fallope | C72.3 | Tumeur maligne: Nerf optique [Nerf crânien II] |
| C57.1 | Tumeur maligne: Ligament large | C72.4 | Tumeur maligne: Nerf auditif [Nerf crânien VIII] |
| C57.2 | Tumeur maligne: Ligament rond | C72.5 | Tumeur maligne: Nerfs crâniens, autres et non précisés |
| C57.3 | Tumeur maligne: Paramètre | C72.8 | Tumeur maligne: Lésion à localisations contiguës de l'encéphale et d'autres parties du système nerveux central |
| C57.4 | Tumeur maligne: Annexes de l'utérus, sans précision | C72.9 | Tumeur maligne: Système nerveux central, sans précision |
| C57.7 | Tumeur maligne: Autres organes génitaux de la femme précisés | C73 | Tumeur maligne de la thyroïde |
| C57.8 | Tumeur maligne: Lésion à localisations contiguës des organes génitaux de la femme | C74.0 | Tumeur maligne: Cortex de la surrénale |
| C57.9 | Tumeur maligne: Organe génital de la femme, sans précision | C74.1 | Tumeur maligne: Médullosurrénale |
| C60.0 | Tumeur maligne: Prépuce | C74.9 | Tumeur maligne: Surrénale, sans précision |
| C60.1 | Tumeur maligne: Gland | C75.0 | Tumeur maligne: Parathyroïde |
| C60.2 | Tumeur maligne: Corps de la verge | C75.1 | Tumeur maligne: Hypophyse |
| C60.8 | Tumeur maligne: Lésion à localisations contiguës de la verge | C75.2 | Tumeur maligne: Tractus cranio-pharyngien |
| C60.9 | Tumeur maligne: Verge, sans précision | C75.3 | Tumeur maligne: Epiphyse [glande pinéale] |
| C62.0 | Tumeur maligne: Cryptorchidie | C75.4 | Tumeur maligne: Corpuscule carotidien |
| C62.1 | Tumeur maligne: Testicule descendu | C75.5 | Tumeur maligne: Glomus aortique et autres paraganglions |
| C62.9 | Tumeur maligne: Testicule, sans précision | C75.8 | Tumeur maligne: Atteinte pluriglandulaire, sans précision |
| C63.0 | Tumeur maligne: Epididyme | C75.9 | Tumeur maligne: Glande endocrine, sans précision |
| C63.1 | Tumeur maligne: Cordon spermatique | C76.0 | Tumeur maligne: Tête, face et cou |
| C63.2 | Tumeur maligne: Scrotum | C76.1 | Tumeur maligne: Thorax |
| C63.7 | Tumeur maligne: Autres organes génitaux de l'homme précisés | C76.2 | Tumeur maligne: Abdomen |
| C63.8 | Tumeur maligne: Lésion à localisations contiguës des organes génitaux de l'homme | C76.3 | Tumeur maligne: Pelvis |
| C63.9 | Tumeur maligne: Organe génital de l'homme, sans précision | C76.4 | Tumeur maligne: Membre supérieur |
| C64 | Tumeur maligne du rein, à l'exception du bassin | C76.5 | Tumeur maligne: Membre inférieur |
| C65 | Tumeur maligne du bassin | C76.7 | Tumeur maligne: Autres sièges mal définis |
| C66 | Tumeur maligne de l'uretère | C76.8 | Tumeur maligne: Lésion à localisations contiguës de sièges autres et mal définis |
| C67.0 | Tumeur maligne: Trigone de la vessie | C77.0 | Tumeur maligne: Ganglions lymphatiques de la tête, de la face et du cou |
| C67.1 | Tumeur maligne: Dôme de la vessie | C77.1 | Tumeur maligne: Ganglions lymphatiques intrathoraciques |
| C67.2 | Tumeur maligne: Paroi latérale de la vessie | C77.2 | Tumeur maligne: Ganglions lymphatiques intra-abdominaux |
| C67.3 | Tumeur maligne: Paroi antérieure de la vessie | C77.3 | Tumeur maligne: Ganglions lymphatiques de l'aisselle et du membre supérieur |
| C67.4 | Tumeur maligne: Paroi postérieure de la vessie | C77.4 | Tumeur maligne: Ganglions lymphatiques inguinaux et du membre inférieur |
| C67.5 | Tumeur maligne: Col vésical | C77.5 | Tumeur maligne: Ganglions lymphatiques intrapelviens |
| C67.6 | Tumeur maligne: Orifice urétéral | C77.8 | Tumeur maligne: Ganglions lymphatiques de sièges multiples |
| C67.7 | Tumeur maligne: Ouraque | C77.9 | Tumeur maligne: Ganglion lymphatique, sans précision |
| C67.8 | Tumeur maligne: Lésion à localisations contiguës de la vessie | C78.0 | Tumeur maligne secondaire du poumon |
| C67.9 | Tumeur maligne: Vessie, sans précision | C78.1 | Tumeur maligne secondaire du médiastin |

| | | | |
|--------|---|--------|--|
| C78.2 | Tumeur maligne secondaire de la plèvre | C88.00 | Macroglobulinémie de Waldenström: Sans mention de rémission complète |
| C78.3 | Tumeur maligne secondaire des organes respiratoires, autres et non précisés | C88.01 | Macroglobulinémie de Waldenström: En rémission complète |
| C78.4 | Tumeur maligne secondaire de l'intestin grêle | C88.20 | Autre maladie des chaînes lourdes: Sans mention de rémission complète |
| C78.5 | Tumeur maligne secondaire du gros intestin et du rectum | C88.21 | Autre maladie des chaînes lourdes: En rémission complète |
| C78.6 | Tumeur maligne secondaire du rétropéritoine et du péritoine | C88.30 | Maladie immunoproliférative de l'intestin grêle: Sans mention de rémission complète |
| C78.7 | Tumeur maligne secondaire du foie et des voies biliaires intrahépatiques | C88.31 | Maladie immunoproliférative de l'intestin grêle: En rémission complète |
| C78.8 | Tumeur maligne secondaire des organes digestifs, autres et non précisés | C88.40 | Lymphome extranodal de la zone marginale à cellules B, lymphome des tissus lymphoïdes associés aux muqueuses [lymphome MALT]: Sans mention de rémission complète |
| C79.0 | Tumeur maligne secondaire du rein et du bassin | C88.41 | Lymphome extranodal de la zone marginale à cellules B, lymphome des tissus lymphoïdes associés aux muqueuses [lymphome MALT]: En rémission complète |
| C79.1 | Tumeur maligne secondaire de la vessie et des organes urinaires, autres et non précisés | C88.70 | Autres maladies immunoprolifératives malignes: Sans mention de rémission complète |
| C79.2 | Tumeur maligne secondaire de la peau | C88.71 | Autres maladies immunoprolifératives malignes: En rémission complète |
| C79.3 | Tumeur maligne secondaire du cerveau et des méninges cérébrales | C88.90 | Maladie immunoproliférative maligne, sans précision: Sans mention de rémission complète |
| C79.4 | Tumeur maligne secondaire de parties du système nerveux, autres et non précisées | C88.91 | Maladie immunoproliférative maligne, sans précision: En rémission complète |
| C79.5 | Tumeur maligne secondaire des os et de la moelle osseuse | C90.00 | Myélome multiple: Sans mention de rémission complète |
| C79.6 | Tumeur maligne secondaire de l'ovaire | C90.01 | Myélome multiple: En rémission complète |
| C79.7 | Tumeur maligne secondaire de la glande surrénale | C90.10 | Leucémie à plasmocytes: Sans mention de rémission complète |
| C79.81 | Tumeur maligne secondaire du sein | C90.11 | Leucémie à plasmocytes: En rémission complète |
| C79.82 | Tumeur maligne secondaire des organes génitaux | C90.20 | Plasmocytome extramédullaire: Sans mention de rémission complète |
| C79.83 | Tumeur maligne secondaire du péricarde | C90.21 | Plasmocytome extramédullaire: En rémission complète |
| C79.84 | Autres tumeurs malignes secondaires du cœur | C90.30 | Plasmocytome solitaire: Sans mention de rémission complète |
| C79.88 | Autres tumeurs secondaires malignes d'autres localisations précisées | C90.31 | Plasmocytome solitaire: En rémission complète |
| C81.0 | Maladie de Hodgkin: Prédominance lymphocytaire | C91.00 | Leucémie lymphoïde aiguë [LLA]: Sans mention de rémission complète |
| C81.1 | Lymphome de Hodgkin (classique) avec sclérose nodulaire | C91.01 | Leucémie lymphoïde aiguë [LLA]: En rémission complète |
| C81.2 | Lymphome de Hodgkin (classique) à cellularité mixte | C91.10 | Leucémie lymphoïde chronique [LLC] à cellules B: Sans mention de rémission complète |
| C81.3 | Lymphome de Hodgkin (classique) à déplétion lymphocytaire | C91.11 | Leucémie lymphoïde chronique [LLC] à cellules B: En rémission complète |
| C81.4 | Lymphome de Hodgkin (classique) riche en lymphocytes | C91.30 | Leucémie polylphocytaire à cellules B: Sans mention de rémission complète |
| C81.7 | Autres formes de lymphome de Hodgkin (classique) | C91.31 | Leucémie polylphocytaire à cellules B: En rémission complète |
| C81.9 | Lymphome de Hodgkin, sans précision | C91.40 | Leucémie à tricholeucocytes: Sans mention de rémission complète |
| C82.0 | Lymphome folliculaire de grade I | C91.41 | Leucémie à tricholeucocytes: En rémission complète |
| C82.1 | Lymphome folliculaire de grade II | C91.50 | Lymphome/leucémie à cellules T de l'adulte (associé(e) au HTLV-1): Sans mention de rémission complète |
| C82.2 | Lymphome folliculaire de grade III, sans précision | C91.51 | Lymphome/leucémie à cellules T de l'adulte (associé(e) au HTLV-1): En rémission complète |
| C82.3 | Lymphome folliculaire de grade IIIa | C91.60 | Leucémie polylphocytaire à cellules T: Sans mention de rémission complète |
| C82.4 | Lymphome folliculaire de grade IIIb | C91.61 | Leucémie polylphocytaire à cellules T: En rémission complète |
| C82.5 | Lymphome centrofolliculaire diffus | C91.70 | Autres leucémies lymphoïdes: Sans mention de rémission complète |
| C82.6 | Lymphome centrofolliculaire cutané | C91.71 | Autres leucémies lymphoïdes: En rémission complète |
| C82.7 | Autres formes de lymphome, folliculaire | C91.80 | LLA-B à cellules matures de type Burkitt: Sans mention de rémission complète |
| C82.9 | Lymphome folliculaire, sans précision | C91.81 | LLA-B à cellules matures de type Burkitt: En rémission complète |
| C83.0 | Lymphome à petites cellules B | C91.90 | Leucémie lymphoïde, sans précision: Sans mention de rémission complète |
| C83.1 | Lymphome à cellules du manteau | C91.91 | Leucémie lymphoïde, sans précision: En rémission complète |
| C83.3 | Lymphome diffus à grandes cellules B | C92.00 | Leucémie myéloblastique aiguë [LMA]: Sans mention de rémission complète |
| C83.5 | Lymphome lymphoblastique | C92.01 | Leucémie myéloblastique aiguë [LMA]: En rémission complète |
| C83.7 | Lymphome de Burkitt | C92.10 | Leucémie myéloïde chronique [LMC], BCR/ABL positive: Sans mention de rémission complète |
| C83.8 | Autres lymphomes non folliculaires | C92.11 | Leucémie myéloïde chronique [LMC], BCR/ABL positive: En rémission complète |
| C83.9 | Lymphome non folliculaire, sans précision | C92.20 | Leucémie myéloïde chronique atypique, BCR/ABL négative: Sans mention de rémission complète |
| C84.0 | Mycosis fongoïde | | |
| C84.1 | Réticulose de Sézary | | |
| C84.4 | Lymphome périphérique à cellules T, non spécifié | | |
| C84.5 | Autres lymphomes à cellules T/NK matures | | |
| C84.6 | Lymphome anaplasique à grandes cellules, ALK positif | | |
| C84.7 | Lymphome anaplasique à grandes cellules, ALK négatif | | |
| C84.8 | Lymphome cutané à cellules T, sans précision | | |
| C84.9 | Lymphome à cellules T/NK matures, sans précision | | |
| C85.1 | Lymphomes à cellules B, sans précision | | |
| C85.2 | Lymphome médiastinal (thymique) à grandes cellules B | | |
| C85.7 | Autres types précisés de lymphome non hodgkinien | | |
| C85.9 | Lymphome non hodgkinien, non précisé | | |
| C86.0 | Lymphome extranodal à cellules T/NK, type nasal | | |
| C86.1 | Lymphome hépatosplénique à cellules T | | |
| C86.2 | Lymphome à cellules T de type entéropathique | | |
| C86.3 | Lymphome sous-cutané à cellules T de type panniculite | | |
| C86.4 | Lymphome blastique à cellules NK | | |
| C86.5 | Lymphome angio-immunoblastique à cellules T | | |
| C86.6 | Syndrome lymphoprolifératif cutané primitif à cellules T, CD30 positif | | |

| | | | |
|--------|---|---------|---|
| C92.21 | Leucémie myéloïde chronique atypique, BCR/ABL négative: En rémission complète | C96.4 | Sarcome à cellules dendritiques (cellules accessoires) |
| C92.30 | Sarcome myéloïde: Sans mention de rémission complète | C96.7 | Autres tumeurs malignes précisées des tissus lymphoïde, hématopoïétique et apparentés |
| C92.31 | Sarcome myéloïde: En rémission complète | C96.8 | Sarcome histiocytaire |
| C92.40 | Leucémie promyélocytaire aiguë: Sans mention de rémission complète | C96.9 | Tumeur maligne des tissus lymphoïde, hématopoïétique et apparentés, sans précision |
| C92.41 | Leucémie promyélocytaire aiguë: En rémission complète | C97 | Tumeurs malignes de sièges multiples indépendants (primitifs) |
| C92.50 | Leucémie myélomonocytaire aiguë: Sans mention de rémission complète | D10.0 | Tumeur bénigne: Lèvre |
| C92.51 | Leucémie myélomonocytaire aiguë: En rémission complète | D10.1 | Tumeur bénigne: Langue |
| C92.60 | Leucémie myéloïde aiguë avec anomalie 11q23: Sans mention de rémission complète | D10.2 | Tumeur bénigne: Plancher de la bouche |
| C92.61 | Leucémie myéloïde aiguë avec anomalie 11q23: En rémission complète | D10.3 | Tumeur bénigne: Parties de la bouche, autres et non précisées |
| C92.70 | Autres leucémies myéloïdes: Sans mention de rémission complète | D10.5 | Tumeur bénigne: Autres parties de l'oropharynx |
| C92.71 | Autres leucémies myéloïdes: En rémission complète | D10.6 | Tumeur bénigne: Rhinopharynx |
| C92.80 | Leucémie myéloïde aiguë avec dysplasie multilinéaire: Sans mention de rémission complète | D10.7 | Tumeur bénigne: Hypopharynx |
| C92.81 | Leucémie myéloïde aiguë avec dysplasie multilinéaire: En rémission complète | D10.9 | Tumeur bénigne: Pharynx, sans précision |
| C92.90 | Leucémie myéloïde, sans précision: Sans mention de rémission complète | D11.0 | Tumeur bénigne: Glande parotide |
| C92.91 | Leucémie myéloïde, sans précision: En rémission complète | D11.7 | Tumeur bénigne: Autres glandes salivaires principales |
| C93.00 | Leucémie monoblastique/monocytaire aiguë: Sans mention de rémission complète | D11.9 | Tumeur bénigne: Glande salivaire principale, sans précision |
| C93.01 | Leucémie monoblastique/monocytaire aiguë: En rémission complète | D12.0 | Tumeur bénigne: Cæcum |
| C93.10 | Leucémie myélomonocytaire chronique: Sans mention de rémission complète | D12.1 | Tumeur bénigne: Appendice |
| C93.11 | Leucémie myélomonocytaire chronique: En rémission complète | D12.2 | Tumeur bénigne: Côlon ascendant |
| C93.30 | Leucémie myélomonocytaire juvénile: Sans mention de rémission complète | D12.3 | Tumeur bénigne: Côlon transverse |
| C93.31 | Leucémie myélomonocytaire juvénile: En rémission complète | D12.4 | Tumeur bénigne: Côlon descendant |
| C93.70 | Autres leucémies monocytaires: Sans mention de rémission complète | D12.5 | Tumeur bénigne: Côlon sigmoïde |
| C93.71 | Autres leucémies monocytaires: En rémission complète | D12.6 | Tumeur bénigne: Côlon, sans précision |
| C93.90 | Leucémie monocytaire, sans précision: Sans mention de rémission complète | D12.7 | Tumeur bénigne: Jonction recto-sigmoïdienne |
| C93.91 | Leucémie monocytaire, sans précision: En rémission complète | D12.8 | Tumeur bénigne: Rectum |
| C94.00 | Polyglobulie primitive aiguë et érythroleucose: Sans mention de rémission complète | D12.9 | Tumeur bénigne: Anus et canal anal |
| C94.01 | Polyglobulie primitive aiguë et érythroleucose: En rémission complète | D13.0 | Tumeur bénigne: Œsophage |
| C94.20 | Leucémie aiguë à mégacaryocytes: Sans mention de rémission complète | D13.1 | Tumeur bénigne: Estomac |
| C94.21 | Leucémie aiguë à mégacaryocytes: En rémission complète | D13.2 | Tumeur bénigne: Duodénum |
| C94.30 | Leucémie à mastocytes: Sans mention de rémission complète | D13.3 | Tumeur bénigne: Parties de l'intestin grêle, autres et non précisées |
| C94.31 | Leucémie à mastocytes: En rémission complète | D13.4 | Tumeur bénigne: Foie |
| C94.40 | Panmyélose aiguë avec myélofibrose: Sans mention de rémission complète | D13.5 | Tumeur bénigne: Voies biliaires extra-hépatiques |
| C94.41 | Panmyélose aiguë avec myélofibrose: En rémission complète | D13.6 | Tumeur bénigne: Pancréas |
| C94.60 | Maladie myélodysplasique et myéloproliférative, non classée ailleurs: Sans mention de rémission complète | D13.7 | Tumeur bénigne: Pancréas endocrine |
| C94.61 | Maladie myélodysplasique et myéloproliférative, non classée ailleurs: En rémission complète | D13.9 | Tumeur bénigne: Sièges mal définis de l'appareil digestif |
| C94.70 | Autres leucémies précisées: Sans mention de rémission complète | D14.0 | Tumeur bénigne: Oreille moyenne, fosses nasales et sinus de la face |
| C94.71 | Autres leucémies précisées: En rémission complète | D14.1 | Tumeur bénigne: Larynx |
| C95.00 | Leucémie aiguë à cellules non précisées: Sans mention de rémission complète | D14.2 | Tumeur bénigne: Trachée |
| C95.01 | Leucémie aiguë à cellules non précisées: En rémission complète | D14.3 | Tumeur bénigne: Bronches et poumon |
| C95.70 | Autres leucémies à cellules non précisées: Sans mention de rémission complète | D14.4 | Tumeur bénigne: Appareil respiratoire, sans précision |
| C95.71 | Autres leucémies à cellules non précisées: En rémission complète | D15.0 | Tumeur bénigne: Thymus |
| C95.90 | Leucémie, sans précision: Sans mention de rémission complète | D15.1 | Tumeur bénigne: Cœur |
| C95.91 | Leucémie, sans précision: En rémission complète | D15.2 | Tumeur bénigne: Médiastin |
| C96.0 | Histiocytose à cellules de Langerhans multifocale et multisystémique (disséminée) [Maladie d'Abt-Letterer-Siwe] | D15.7 | Tumeur bénigne: Autres organes intrathoraciques précisés |
| C96.2 | Tumeur maligne à mastocytes | D15.9 | Tumeur bénigne: Organe intrathoracique, sans précision |
| | | D16.0 | Tumeur bénigne: Omoplate et os longs du membre supérieur |
| | | D16.1 | Tumeur bénigne: Os courts du membre supérieur |
| | | D16.2 | Tumeur bénigne: Os longs du membre inférieur |
| | | D16.3 | Tumeur bénigne: Os courts du membre inférieur |
| | | D16.4.1 | Tumeur bénigne: Kraniofazial |
| | | D16.4.2 | Tumeur bénigne: Maxillofazial |
| | | D16.5 | Tumeur bénigne: Maxillaire inférieur |
| | | D16.6 | Tumeur bénigne: Rachis |
| | | D16.70 | Tumeur bénigne des os et du cartilage articulaire: côtes |
| | | D16.71 | Tumeur bénigne des os et du cartilage articulaire: sternum |
| | | D16.72 | Tumeur bénigne des os et du cartilage articulaire: clavicule |
| | | D16.8 | Tumeur bénigne: Bassin, sacrum et coccyx |
| | | D16.9 | Tumeur bénigne: Os et cartilage articulaire, sans précision |
| | | D18.00 | Hémangiome, tout siège: Localisation non précisée |
| | | D18.10 | Lymphangiome, tout siège: Hygroma kystique cervical |
| | | D18.11 | Lymphangiome, tout siège: Aisselle |
| | | D18.12 | Lymphangiome, tout siège: Aine |
| | | D18.13 | Lymphangiome, tout siège: Rétroperitoneal |
| | | D18.18 | Lymphangiome, tout siège: Autres localisations |
| | | D18.19 | Lymphangiome, tout siège: Localisation non précisée |
| | | D19.0 | Tumeur bénigne: Tissu mésothélial de la plèvre |

| | | | |
|-------|---|--------|---|
| D19.1 | Tumeur bénigne: Tissu mésothélial du péritoine | D35.2 | Tumeur bénigne: Hypophyse |
| D19.7 | Tumeur bénigne: Tissu mésothélial d'autres sièges | D35.3 | Tumeur bénigne: Canal crano-pharyngien |
| D19.9 | Tumeur bénigne: Tissu mésothélial, sans précision | D35.4 | Tumeur bénigne: Epiphyse [glande pinéale] |
| D20.0 | Tumeur bénigne: Rétropéritoine | D35.5 | Tumeur bénigne: Corpuscule carotidien |
| D20.1 | Tumeur bénigne: Péritoine | D35.6 | Tumeur bénigne: Glomus aortique et autres paraganglions |
| D21.0 | Tumeur bénigne: Tissu conjonctif et autres tissus mous de la tête, de la face et du cou | D35.7 | Tumeur bénigne: Autres glandes endocrines précisées |
| D21.1 | Tumeur bénigne: Tissu conjonctif et autres tissus mous du membre supérieur, y compris l'épaule | D35.8 | Tumeur bénigne: Atteinte pluriglandulaire |
| D21.2 | Tumeur bénigne: Tissu conjonctif et autres tissus mous du membre inférieur, y compris la hanche | D35.9 | Tumeur bénigne: Glande endocrine, sans précision |
| D21.3 | Tumeur bénigne: Tissu conjonctif et autres tissus mous du thorax | D36.0 | Tumeur bénigne: Ganglions lymphatiques |
| D21.4 | Tumeur bénigne: Tissu conjonctif et autres tissus mous de l'abdomen | D36.1 | Tumeur bénigne: Nerfs périphériques et du système nerveux autonome |
| D21.5 | Tumeur bénigne: Tissu conjonctif et autres tissus mous du bassin | D36.7 | Tumeur bénigne: Autres sièges précisés |
| D21.6 | Tumeur bénigne: Tissu conjonctif et autres tissus mous du tronc, sans précision | D36.9 | Tumeur bénigne de siège non précisé |
| D21.9 | Tumeur bénigne: Tissu conjonctif et autres tissus mous, sans précision | D37.0 | Tumeurs à évolution imprévisible ou inconnue: Lèvre, cavité buccale et pharynx |
| D24 | Tumeur bénigne du sein | D37.1 | Tumeurs à évolution imprévisible ou inconnue: Estomac |
| D25.0 | Léiomyome sous-muqueux de l'utérus | D37.2 | Tumeurs à évolution imprévisible ou inconnue: Intestin grêle |
| D25.1 | Léiomyome intramural de l'utérus | D37.3 | Tumeurs à évolution imprévisible ou inconnue: Appendice |
| D25.2 | Léiomyome sous-séreux de l'utérus | D37.4 | Tumeurs à évolution imprévisible ou inconnue: Côlon |
| D25.9 | Léiomyome de l'utérus, sans précision | D37.5 | Tumeurs à évolution imprévisible ou inconnue: Rectum |
| D26.0 | Tumeur bénigne: Col de l'utérus | D37.6 | Tumeurs à évolution imprévisible ou inconnue: Foie, vésicule et voies biliaires |
| D26.1 | Tumeur bénigne: Corps de l'utérus | D37.70 | Tumeur de la cavité buccale et des organes digestifs à évolution imprévisible ou inconnue: Pancréas |
| D26.9 | Tumeur bénigne: Utérus, sans précision | D37.78 | Tumeur de la cavité buccale et des organes digestifs à évolution imprévisible ou inconnue: Autres organes digestifs |
| D27 | Tumeur bénigne de l'ovaire | D37.9 | Tumeurs à évolution imprévisible ou inconnue: Appareil digestif, sans précision |
| D28.0 | Tumeur bénigne: Vulve | D38.0 | Tumeurs à évolution imprévisible ou inconnue: Larynx |
| D28.1 | Tumeur bénigne: Vagin | D38.1 | Tumeurs à évolution imprévisible ou inconnue: Trachée, bronches et poumon |
| D28.2 | Tumeur bénigne: Trompe et ligaments de l'utérus | D38.2 | Tumeurs à évolution imprévisible ou inconnue: Plèvre |
| D28.7 | Tumeur bénigne: Autres organes génitaux de la femme précisés | D38.3 | Tumeurs à évolution imprévisible ou inconnue: Médiastin |
| D28.9 | Tumeur bénigne: Organe génital de la femme, sans précision | D38.4 | Tumeurs à évolution imprévisible ou inconnue: Thymus |
| D29.0 | Tumeur bénigne: Verge | D38.5 | Tumeurs à évolution imprévisible ou inconnue: Autres organes respiratoires |
| D29.1 | Tumeur bénigne: Prostate | D38.6 | Tumeurs à évolution imprévisible ou inconnue: Appareil respiratoire, sans précision |
| D29.2 | Tumeur bénigne: Testicule | D39.0 | Tumeurs à évolution imprévisible ou inconnue: Utérus |
| D29.3 | Tumeur bénigne: Epididyme | D39.1 | Tumeurs à évolution imprévisible ou inconnue: Ovaire |
| D29.4 | Tumeur bénigne: Scrotum | D39.2 | Tumeurs à évolution imprévisible ou inconnue: Placenta |
| D29.7 | Tumeur bénigne: Autres organes génitaux de l'homme | D39.7 | Tumeurs à évolution imprévisible ou inconnue: Autres organes génitaux de la femme |
| D29.9 | Tumeur bénigne: Organe génital de l'homme, sans précision | D39.9 | Tumeurs à évolution imprévisible ou inconnue: Organe génital de la femme, sans précision |
| D30.0 | Tumeur bénigne: Rein | D40.0 | Tumeurs à évolution imprévisible ou inconnue: Prostate |
| D30.1 | Tumeur bénigne: Bassinet rénal | D40.1 | Tumeurs à évolution imprévisible ou inconnue: Testicule |
| D30.2 | Tumeur bénigne: Uretère | D40.7 | Tumeurs à évolution imprévisible ou inconnue: Autres organes génitaux de l'homme |
| D30.3 | Tumeur bénigne: Vessie | D40.9 | Tumeurs à évolution imprévisible ou inconnue: Organe génital de l'homme, sans précision |
| D30.4 | Tumeur bénigne: Urètre | D41.0 | Tumeurs à évolution imprévisible ou inconnue: Rein |
| D30.7 | Tumeur bénigne: Autres organes urinaires | D41.1 | Tumeurs à évolution imprévisible ou inconnue: Bassinet |
| D30.9 | Tumeur bénigne: Organe urinaire, sans précision | D41.2 | Tumeurs à évolution imprévisible ou inconnue: Uretère |
| D31.0 | Tumeur bénigne: Conjonctive | D41.3 | Tumeurs à évolution imprévisible ou inconnue: Urètre |
| D31.1 | Tumeur bénigne: Cornée | D41.4 | Tumeurs à évolution imprévisible ou inconnue: Vessie |
| D31.2 | Tumeur bénigne: Rétine | D41.7 | Tumeurs à évolution imprévisible ou inconnue: Autres organes urinaires |
| D31.3 | Tumeur bénigne: Choroïde | D41.9 | Tumeurs à évolution imprévisible ou inconnue: Organe urinaire, sans précision |
| D31.4 | Tumeur bénigne: Corps ciliaire | D42.0 | Tumeurs à évolution imprévisible ou inconnue: Méninges cérébrales |
| D31.5 | Tumeur bénigne: Glande lacrymale et canal lacrymal | D42.1 | Tumeurs à évolution imprévisible ou inconnue: Méninges rachidiennes |
| D31.6 | Tumeur bénigne: Orbite, sans précision | D42.9 | Tumeurs à évolution imprévisible ou inconnue: Méninges, sans précision |
| D31.9 | Tumeur bénigne: Œil, sans précision | D43.0 | Tumeurs à évolution imprévisible ou inconnue: Encéphale, supratentoriel |
| D32.0 | Tumeur bénigne: Méninges cérébrales | D43.1 | Tumeurs à évolution imprévisible ou inconnue: Encéphale, infratentoriel |
| D32.1 | Tumeur bénigne: Méninges rachidiennes | D43.2 | Tumeurs à évolution imprévisible ou inconnue: Encéphale, sans précision |
| D32.9 | Tumeur bénigne: Méninges, sans précision | | |
| D33.0 | Tumeur bénigne: Encéphale, supratentoriel | | |
| D33.1 | Tumeur bénigne: Encéphale, infratentoriel | | |
| D33.2 | Tumeur bénigne: Encéphale, sans précision | | |
| D33.3 | Tumeur bénigne: Nerfs crâniens | | |
| D33.4 | Tumeur bénigne: Moelle épinière | | |
| D33.7 | Tumeur bénigne: Autres parties précisées du système nerveux central | | |
| D33.9 | Tumeur bénigne: Système nerveux central, sans précision | | |
| D34 | Tumeur bénigne de la thyroïde | | |
| D35.0 | Tumeur bénigne: Surrénale | | |
| D35.1 | Tumeur bénigne: Parathyroïde | | |

| | | | |
|--------|---|--------|---|
| D43.3 | Tumeurs à évolution imprévisible ou inconnue: Nerfs crâniens | D61.19 | Aplasia médullaire [anémie aplastique] médicamenteuse, sans précision |
| D43.4 | Tumeurs à évolution imprévisible ou inconnue: Moelle épinière | D61.2 | Anémies aplastiques due à d'autres agents externes |
| D43.7 | Tumeurs à évolution imprévisible ou inconnue: Autres parties du système nerveux central | D61.3 | Anémies aplastiques idiopathique |
| D43.9 | Tumeurs à évolution imprévisible ou inconnue: Système nerveux central, sans précision | D61.8 | Autres anémies aplastiques précisées |
| D44.0 | Tumeurs à évolution imprévisible ou inconnue: Thyroïde | D61.9 | Anémies aplastiques, sans précision |
| D44.1 | Tumeurs à évolution imprévisible ou inconnue: Surrénale | D64.0 | Anémie sidéroblastique héréditaire |
| D44.2 | Tumeurs à évolution imprévisible ou inconnue: Parathyroïde | D64.1 | Anémie sidéroblastique secondaire, due à une maladie |
| D44.3 | Tumeurs à évolution imprévisible ou inconnue: Hypophyse | D64.2 | Anémie sidéroblastique secondaire, due à des médicaments et des toxines |
| D44.4 | Tumeurs à évolution imprévisible ou inconnue: Canal cranio-pharyngien | D64.3 | Autres anémies sidéroblastiques |
| D44.5 | Tumeurs à évolution imprévisible ou inconnue: Epiphyse [glande pinéale] | D66 | Carence héréditaire en facteur VIII |
| D44.6 | Tumeurs à évolution imprévisible ou inconnue: Corpuscule carotidien | D67 | Carence héréditaire en facteur IX |
| D44.7 | Tumeurs à évolution imprévisible ou inconnue: Glomus aortique et autres paraganglions | D68.0 | Maladie de von Willebrand |
| D44.9 | Tumeurs à évolution imprévisible ou inconnue: Glande endocrine, sans précision | D68.1 | Carence héréditaire en facteur XI |
| D45 | Polyglobulie essentielle | D68.20 | Carence héréditaire en facteur I |
| D46.0 | Anémie réfractaire non sidéroblastique, ainsi précisée | D68.21 | Carence héréditaire en facteur II |
| D46.1 | Anémie réfractaire à sidéroblastes en couronne | D68.22 | Carence héréditaire en facteur V |
| D46.2 | Anémie réfractaire avec excès de blastes | D68.23 | Carence héréditaire en facteur VII |
| D46.4 | Anémie réfractaire, non précisée | D68.24 | Carence héréditaire en facteur X |
| D46.5 | Anémie réfractaire avec dysplasie multilignées | D68.25 | Carence héréditaire en facteur XII |
| D46.6 | Syndrome myélodysplasique avec délétion isolée du chromosome 5 [del(5q)] | D68.26 | Carence héréditaire en facteur XIII |
| D46.7 | Autres syndromes myélodysplasiques | D68.28 | Carence héréditaire d'autres facteurs de coagulation |
| D46.9 | Syndrome myélodysplasique, sans précision | D68.30 | Troubles hémorragiques dus à des anticoagulants circulants |
| D47.0 | Tumeurs à histiocytes et mastocytes à évolution imprévisible et inconnue | D68.31 | Troubles hémorragiques dus à l'augmentation d'anticorps anti-facteur VIII |
| D47.1 | Maladie myéloproliférative chronique | D68.32 | Troubles hémorragiques dus à l'augmentation d'anticorps dirigés contre d'autres facteurs de coagulation |
| D47.2 | Gammopathie monoclonale de signification indéterminée [GMSI] | D68.38 | Autres troubles hémorragiques dus à l'augmentation d'autres anticorps non précisés |
| D47.3 | Thrombocythémie essentielle (hémorragique) | D69.9 | Affection hémorragique, sans précision |
| D47.4 | Ostéomyélobiose | D70.0 | Agranulocytose et neutropénie congénitale |
| D47.5 | Leucémie chronique à éosinophiles [syndrome hyperéosinophilique] | D70.10 | Agranulocytose et neutropénie dues à un médicament: phase critique de moins de 4 jours |
| D47.7 | Autres tumeurs précisées des tissus lymphoïde, hématopoïétique et apparentés à évolution imprévisible ou inconnue | D70.11 | Agranulocytose et neutropénie: Phase critique de 10 à moins de 20 jours |
| D47.9 | Tumeur des tissus lymphoïde, hématopoïétique et apparentés à évolution imprévisible ou inconnue, sans précision | D70.12 | Agranulocytose et neutropénie: Phase critique de 20 jours ou plus |
| D48.0 | Tumeurs à évolution imprévisible ou inconnue: Os et cartilage articulaire | D70.13 | Agranulocytose et neutropénie dues à un médicament: phase critique de 4 jours à moins de 7 jours |
| D48.1 | Tumeurs à évolution imprévisible ou inconnue: Tissu conjonctif et autres tissus mous | D70.14 | Agranulocytose et neutropénie dues à un médicament: phase critique de 7 jours à moins de 10 jours |
| D48.2 | Tumeurs à évolution imprévisible ou inconnue: Nerfs périphériques et du système nerveux autonome | D70.18 | Autres formes évolutives d'agranulocytose et neutropénie dues à un médicament |
| D48.3 | Tumeurs à évolution imprévisible ou inconnue: Rétropéritoine | D70.19 | Agranulocytose et neutropénie dues à un médicament, non précisées |
| D48.4 | Tumeurs à évolution imprévisible ou inconnue: Péritoine | D70.3 | Autre agranulocytose |
| D48.5 | Tumeurs à évolution imprévisible ou inconnue: Peau | D70.5 | Neutropénie cyclique |
| D48.6 | Tumeurs à évolution imprévisible ou inconnue: Sein | D70.6 | Autre neutropénie |
| D48.7 | Tumeurs à évolution imprévisible ou inconnue: Autres sièges précisés | D70.7 | Neutropénie, sans précision |
| D48.9 | Tumeur à évolution imprévisible ou inconnue, sans précision | D80.0 | Hypogammaglobulinémie héréditaire |
| D55.0 | Anémie due à une carence en glucose-6-phosphate déshydrogénase [G6PD] | D80.2 | Déficit sélectif en immunoglobuline A [IgA] |
| D55.1 | Anémie due à d'autres anomalies du métabolisme du glutathion | D80.3 | Déficit sélectif en sous-classes d'immunoglobulines G [IgG] |
| D57.0 | Anémie à hématies falciformes [anémie drépanocytaire] avec crises | D80.4 | Déficit sélectif en immunoglobuline M [IgM] |
| D59.3 | Syndrome hémolytique urémique | D80.5 | Déficit immunitaire avec augmentation de l'immunoglobuline M [IgM] |
| D60.0 | Aplasia médullaire [anémie aplastique] acquise pure, chronique | D81.0 | Déficit immunitaire combiné sévère [DICS] avec dysgénésie réticulaire |
| D60.1 | Aplasia médullaire [anémie aplastique] acquise pure, transitoire | D81.1 | Déficit immunitaire combiné sévère [DICS] avec nombre faible de cellules B et T |
| D60.8 | Autres aplasies médullaires [anémie aplastique] acquises pures | D81.2 | Déficit immunitaire combiné sévère [DICS] avec nombre faible ou normal de cellules B |
| D60.9 | Aplasia médullaire [anémie aplastique] acquise pure, sans précision | D81.3 | Déficit en adénosine désaminase [ADA] |
| D61.0 | Anémies aplastiques constitutionnelle | D81.4 | Syndrome de Nézelof |
| D61.10 | Aplasia médullaire [anémie aplastique] médicamenteuse due à un traitement cytotatique | D81.5 | Déficit en purine nucléoside phosphorylase [PNP] |
| D61.18 | Autre aplasia médullaire [anémie aplastique] médicamenteuse | D81.6 | Déficit en complexe majeur d'histocompatibilité classe I |
| | | D81.7 | Déficit en complexe majeur d'histocompatibilité classe II |
| | | D81.8 | Autres déficits immunitaires combinés |
| | | D81.9 | Déficit immunitaire combiné, sans précision |
| | | D82.0 | Syndrome de Wiskott-Aldrich |
| | | D82.1 | Syndrome de Di George |

| | | | |
|--------|--|--------|--|
| D83.0 | Déficit immunitaire commun variable avec anomalies prédominantes du nombre et de la fonction des lymphocytes B | E72.8 | Autres anomalies précisées du métabolisme des acides aminés |
| D83.1 | Déficit immunitaire commun variable avec anomalies prédominantes des lymphocytes T immunorégulateurs | E72.9 | Anomalie du métabolisme des acides aminés, sans précision |
| D83.2 | Déficit immunitaire commun variable avec autoanticorps anti-lymphocytes B ou T | E74.0 | Thésauriose glycogénique |
| D83.8 | Autres déficits immunitaires communs variables | E74.1 | Anomalies du métabolisme du fructose |
| D83.9 | Déficit immunitaire commun variable, sans précision | E74.2 | Anomalies du métabolisme du galactose |
| D89.0 | Hypergammaglobulinémie polyclonale | E76.0 | Mucopolysaccharidose, type I |
| D89.1 | Cryoglobulinémie | E76.1 | Mucopolysaccharidose, type II |
| E00.0 | Syndrome d'insuffisance thyroïdienne congénitale de type neurologique | E76.2 | Autres mucopolysaccharidoses |
| E00.1 | Syndrome d'insuffisance thyroïdienne congénitale de type myxœdémateux | E76.3 | Mucopolysaccharidose, sans précision |
| E00.2 | Syndrome d'insuffisance thyroïdienne congénitale de type mixte | E76.8 | Autres anomalies du métabolisme des glucosaminoglycanes |
| E00.9 | Syndrome d'insuffisance thyroïdienne congénitale, sans précision | E76.9 | Anomalie du métabolisme des glucosaminoglycanes, sans précision |
| E01.8 | Autres affections thyroïdiennes et apparentées liées à une carence en iode | E78.6 | Déficit en lipoprotéines |
| E02 | Hypothyroïdie par carence inapparente en iode | E78.9 | Anomalie du métabolisme des lipoprotéines, sans précision |
| E03.0 | Hypothyroïdie congénitale, avec goitre diffus | E79.0 | Hyperuricémie sans signes d'arthrite inflammatoire et de maladie tophacée |
| E03.1 | Hypothyroïdie congénitale, sans goitre | E79.1 | Syndrome de Lesch-Nyhan |
| E03.5 | Coma myxœdémateux | E79.8 | Autres anomalies du métabolisme de la purine et de la pyrimidine |
| E06.0 | Thyroidite aiguë | E79.9 | Anomalie du métabolisme de la purine et de la pyrimidine, sans précision |
| E06.4 | Thyroidite médicamenteuse | E80.0 | Porphyrie érythropoïétique héréditaire |
| E07.1 | Goitre dû à un trouble de l'hormonothérapie | E80.1 | Porphyrie cutanée tardive |
| E15 | Coma hypoglycémique non diabétique | E80.2 | Autres porphyries |
| E20.0 | Hypoparathyroïdie idiopathique | E80.6 | Autres anomalies du métabolisme de la bilirubine |
| E20.8 | Autres hypoparathyroïdies | E83.0 | Anomalies du métabolisme du cuivre |
| E20.9 | Hypoparathyroïdie, sans précision | E84.0 | Fibrose kystique avec manifestations pulmonaires |
| E23.2 | Diabète insipide | E84.1 | Fibrose kystique avec manifestations intestinales |
| E25.00 | Déficit en 21-hydroxylase [SAG de type 3], forme classique | E84.80 | Mucoviscidose à manifestation pulmonaire et intestinale |
| E25.01 | Déficit en 21-hydroxylase [SAG de type 3], forme tardive | E84.87 | Mucoviscidose avec autres manifestations multiples |
| E25.08 | Autres anomalies adrénogénitales congénitales liées à un déficit enzymatique | E84.88 | Mucoviscidose avec autres manifestations |
| E25.09 | Anomalie adrénogénitale congénitale liée à un déficit enzymatique, sans précision | E84.9 | Fibrose kystique, sans précision |
| E25.8 | Autres anomalies génito-surréaliennes | E88.1 | Lipodystrophie, non classée ailleurs |
| E25.9 | Anomalie génito-surrénalienne, sans précision | E89.2 | Hypoparathyroïdie après un acte à visée diagnostique et thérapeutique |
| E27.0 | Autres hyperfonctionnements corticosurrénaux | E89.6 | Hypofonctionnement corticosurrénal (de la médullaire) après un acte à visée diagnostique et thérapeutique |
| E27.1 | Insuffisance corticosurrénale primaire | F02.4 | Démence de la maladie due au virus de l'immunodéficience humaine [VIH] [B22] |
| E27.2 | Crise addisonienne | F19.3 | Troubles mentaux et du comportement liés à l'utilisation de drogues multiples et troubles liés à l'utilisation d'autres substances psycho-actives: Syndrome de sevrage |
| E27.3 | Insuffisance corticosurrénale médicamenteuse | F82.0 | Troubles spécifiques du développement de la motricité globale |
| E27.4 | Insuffisances corticosurrénales, autres et sans précision | F82.1 | Troubles spécifiques du développement de la motricité fine et graphique |
| E27.5 | Hyperfonctionnement de la médullosurrénale | F82.2 | Troubles spécifiques du développement de la motricité buccale |
| E27.8 | Autres maladies précisées de la glande surrénale | F82.9 | Troubles spécifiques du développement des fonctions motrices, sans précision |
| E29.0 | Hyperfonction testiculaire | F83 | Troubles spécifiques mixtes du développement |
| E32.1 | Abcès du thymus | G00.0 | Méningite à Haemophilus influenzae |
| E34.3 | Insuffisance staturale, non classée ailleurs | G00.1 | Méningite à pneumocoques |
| E35.1 | Anomalies de la glande surrénale au cours de maladies classées ailleurs | G00.2 | Méningite à streptocoques |
| E46 | Malnutrition protéino-énergétique, sans précision | G00.3 | Méningite à staphylocoques |
| E70.0 | Phénylcétonurie classique | G00.8 | Autres méningites bactériennes |
| E70.1 | Autres hyperphénylalaninémies | G00.9 | Méningite bactérienne, sans précision |
| E70.2 | Anomalies du métabolisme de la tyrosine | G01 | Méningite au cours d'affections bactériennes classées ailleurs |
| E70.3 | Albinisme | G02.0 | Méningite au cours d'infections virales classées ailleurs |
| E70.8 | Autres anomalies du métabolisme des acides aminés aromatiques | G02.1 | Méningite au cours de mycoses classées ailleurs |
| E70.9 | Anomalies du métabolisme des acides aminés aromatiques, sans précision | G02.8 | Méningite au cours d'autres maladies infectieuses et parasitaires précisées classées ailleurs |
| E71.0 | Maladie des urines à odeur de sirop d'érable | G03.0 | Méningite à liquide clair |
| E71.1 | Autres anomalies du métabolisme des acides aminés à chaîne ramifiée | G03.1 | Méningite chronique |
| E71.2 | Anomalie du métabolisme des acides aminés à chaîne ramifiée, sans précision | G03.2 | Méningite récurrente bénigne [Mollaret] |
| E72.0 | Anomalies du transport des acides aminés | G03.8 | Méningite due à d'autres causes précisées |
| E72.1 | Anomalies du métabolisme des acides aminés souffrés | G03.9 | Méningite, sans précision |
| E72.2 | Anomalies du cycle de l'urée | G05.0 | Encéphalite, myélite et encéphalomyélite au cours d'infections bactériennes classées ailleurs |
| E72.3 | Anomalies du métabolisme de la lysine et de l'hydroxylysine | G05.1 | Encéphalite, myélite et encéphalomyélite au cours d'infections virales classées ailleurs |
| E72.4 | Anomalies du métabolisme de l'ornithine | G05.2 | Encéphalite, myélite et encéphalomyélite au cours d'autres maladies infectieuses et parasitaires classées ailleurs |
| E72.5 | Anomalies du métabolisme de la glycine | | |

| | | | |
|--------|--|--------|---|
| G05.8 | Encéphalite, myélite et encéphalomyélite au cours d'autres affections classées ailleurs | H16.8 | Autres kératites |
| G06.0 | Abcès et granulome intracrâniens | H19.1 | Kératite et kératoconjonctivite dues au virus de l'herpès (B00.5) |
| G06.1 | Abcès et granulome intrarachidiens | H19.2 | Kératite et kératoconjonctivite au cours d'autres maladies infectieuses et parasitaires classées ailleurs |
| G06.2 | Abcès extra-dural et sous-dural, sans précision | H32.0 | Affections choriorétiniennes au cours de maladies infectieuses et parasitaires classées ailleurs |
| G07 | Abcès et granulome intracrâniens et intrarachidiens au cours d'affections classées ailleurs | H58.0 | Anomalies fonctionnelles de la pupille au cours de maladies classées ailleurs |
| G08 | Phlébite et thrombophlébite intracrâniennes et intrarachidiennes | H62.1 | Otite externe au cours de maladies virales classées ailleurs |
| G12.0 | Amyotrophie spinale infantile, type I [Werdnig-Hoffman] | H66.0 | Otite moyenne aiguë suppurée |
| G12.1 | Autres amyotrophies spinales héréditaires | I12.00 | Néphropathie hypertensive, avec insuffisance rénale: Sans mention de crise hypertensive |
| G12.8 | Autres amyotrophies spinales et syndromes apparentés | I12.01 | Néphropathie hypertensive, avec insuffisance rénale: Avec mention de crise hypertensive |
| G12.9 | Amyotrophie spinale, sans précision | I12.90 | Néphropathie hypertensive, sans insuffisance rénale: Sans mention de crise hypertensive |
| G40.1 | Epilepsie et syndromes épileptiques symptomatiques définis par leur localisation (focale, partielle) avec crises partielles simples | I12.91 | Néphropathie hypertensive, sans insuffisance rénale: Avec mention de crise hypertensive |
| G40.3 | Epilepsie et syndromes épileptiques généralisés idiopathiques | I15.00 | Hypertension vasculo-rénale: Sans mention de crise hypertensive |
| G51.0 | Paralysie faciale | I15.01 | Hypertension vasculo-rénale: Avec mention de crise hypertensive |
| G52.7 | Affections de plusieurs nerfs crâniens | I15.10 | Hypertension secondaire à d'autres atteintes rénales: Sans mention de crise hypertensive |
| G53.1 | Paralysie de plusieurs nerfs crâniens au cours de maladies infectieuses et parasitaires classées ailleurs {A00-B99} | I15.11 | Hypertension secondaire à d'autres atteintes rénales: Avec mention de crise hypertensive |
| G53.2 | Paralysie de plusieurs nerfs crâniens au cours de sarcoïdose {D86.8} | I26.0 | Embolie pulmonaire, avec mention de cœur pulmonaire aigu |
| G53.3 | Paralysie de plusieurs nerfs crâniens au cours de maladies tumorales {C00-D48} | I26.9 | Embolie pulmonaire, sans mention de cœur pulmonaire aigu |
| G54.1 | Affections du plexus lombosacré | I27.0 | Hypertension pulmonaire primitive |
| G55.1 | Compression des racines et des plexus nerveux au cours d'atteintes des disques intervertébraux {M50-M51} | I27.1 | Cardiopathie due à cyphoscoliose |
| G55.2 | Compression des racines et des plexus nerveux au cours de spondylarthroses {M47.-} | I27.20 | Hypertension pulmonaire en présence d'une thromboembolie chronique |
| G70.0 | Myasthénie | I27.28 | Autres hypertensions pulmonaires secondaires précisées |
| G70.2 | Myasthénie congénitale et au cours du développement | I27.8 | Autres affections cardiopulmonaires précisées |
| G70.8 | Autres affections neuro-musculaires précisées | I27.9 | Affection cardiopulmonaire, sans précision |
| G71.0 | Dystrophie musculaire | I30.0 | Péricardite idiopathique aiguë non spécifique |
| G71.1 | Affections myotoniques | I30.1 | Péricardite infectieuse |
| G71.2 | Myopathies congénitales | I30.8 | Autres formes de péricardite aiguë |
| G71.9 | Affection musculaire primitive, sans précision | I30.9 | Péricardite aiguë, sans précision |
| G82.30 | Tétraplégie flasque: Paraplégie complète aiguë d'origine non traumatique | I31.2 | Hémopéricarde, non classé ailleurs |
| G82.32 | Tétraplégie flasque: Paraplégie complète chronique | I31.3 | Epanchement péricardique (non inflammatoire) |
| G82.39 | Tétraplégie flasque: Non précisée | I31.8 | Autres maladies précisées du péricarde |
| G82.40 | Tétraplégie spastique: Paraplégie complète aiguë d'origine non traumatique | I31.9 | Maladie du péricarde, sans précision |
| G82.42 | Tétraplégie spastique: Paraplégie complète chronique | I32.0 | Péricardite au cours de maladies bactériennes classées ailleurs |
| G82.49 | Tétraplégie spastique: Non précisée | I32.1 | Péricardite au cours d'autres maladies infectieuses et parasitaires classées ailleurs |
| G82.50 | Tétraplégie, sans précision: Paraplégie complète aiguë d'origine non traumatique | I32.8 | Péricardite au cours d'autres maladies classées ailleurs |
| G82.52 | Tétraplégie, sans précision: Paraplégie complète chronique | I33.0 | Endocardite infectieuse aiguë et subaiguë |
| G82.59 | Tétraplégie, sans précision: Non précisée | I33.9 | Endocardite aiguë, sans précision |
| G83.0 | Diplégie des membres supérieurs | I37.0 | Sténose de la valvule pulmonaire |
| G83.1 | Monoplégie d'un membre inférieur | I39.0 | Atteintes de la valvule mitrale au cours de maladies classées ailleurs |
| G83.2 | Monoplégie d'un membre supérieur | I39.1 | Atteintes de la valvule aortique au cours de maladies classées ailleurs |
| G83.3 | Monoplégie, sans précision | I39.2 | Atteintes de la valvule tricuspide au cours de maladies classées ailleurs |
| G83.40 | Syndrome de la queue de cheval complet | I39.3 | Atteintes de la valvule pulmonaire au cours de maladies classées ailleurs |
| G83.41 | Syndrome de la queue de cheval incomplet | I39.4 | Atteintes valvulaires multiples au cours de maladies classées ailleurs |
| G83.49 | Syndrome de la queue de cheval, non précisé | I39.8 | Endocardite, valvule non précisée, au cours de maladies classées ailleurs |
| G91.1 | Hydrocéphalie obstructive (non communicante) | I40.0 | Myocardite infectieuse |
| G91.20 | Hydrocéphalie à pression normale idiopathique | I40.9 | Myocardite aiguë, sans précision |
| G91.21 | Hydrocéphalie à pression normale secondaire | I41.0 | Myocardite au cours de maladies bactériennes classées ailleurs |
| G91.29 | Hydrocéphalie à pression normale, non précisée | I41.1 | Myocardite au cours de maladies virales classées ailleurs |
| G91.3 | Hydrocéphalie post-traumatique, sans précision | I41.2 | Myocardite au cours d'autres maladies infectieuses et parasitaires classées ailleurs |
| G91.8 | Autres hydrocéphalies | I41.8 | Myocardite au cours d'autres maladies classées ailleurs |
| G91.9 | Hydrocéphalie, sans précision | I43.1 | Myocardiopathie au cours de maladies métaboliques |
| G94.0 | Hydrocéphalie au cours de maladies infectieuses et parasitaires classées ailleurs {A00-B99} | I43.2 | Myocardiopathie au cours de maladies nutritionnelles |
| G94.1 | Hydrocéphalie au cours de maladies tumorales {C00-D48} | I44.0 | Bloc auriculoventriculaire du premier degré |
| G94.2 | Hydrocéphalie au cours d'autres maladies classées ailleurs | | |
| G95.1 | Myélopathies vasculaires | | |
| G95.2 | Compression médullaire, sans précision | | |
| G95.9 | Affection de la moelle épinière, sans précision | | |
| G96.0 | Écoulement de liquide céphalorachidien | | |
| G97.0 | Écoulement de liquide céphalorachidien après rachicentèse | | |
| H13.3 | Pemphigoïde oculaire {L12.-} | | |

| | | | |
|--------|--|--------|--|
| 144.1 | Bloc auriculoventriculaire du second degré | 162.09 | Hémorragie sous-durale (aiguë) (non traumatique): Non précisée |
| 144.2 | Bloc auriculoventriculaire complet | | |
| 144.3 | Blocs auriculoventriculaires, autres et sans précision | 162.1 | Hémorragie extradurale non traumatique |
| 144.4 | Bloc fasciculaire antérieur gauche | 162.9 | Hémorragie intracrânienne (non traumatique), sans précision |
| 144.5 | Bloc fasciculaire postérieur gauche | 163.0 | Infarctus cérébral dû à une thrombose des artères précérébrales |
| 144.6 | Blocs fasciculaires, autres et sans précision | 163.1 | Infarctus cérébral dû à une embolie des artères précérébrales |
| 144.7 | Bloc de branche gauche, sans précision | 163.2 | Infarctus cérébral dû à une occlusion ou sténose des artères précérébrales, de mécanisme non précisé |
| 145.0 | Bloc fasciculaire droit | | |
| 145.1 | Blocs de branche droit, autres et sans précision | 163.3 | Infarctus cérébral dû à une thrombose des artères cérébrales |
| 145.2 | Bloc bifasciculaire | 163.4 | Infarctus cérébral dû à une embolie des artères cérébrales |
| 145.3 | Bloc trifasciculaire | 163.5 | Infarctus cérébral dû à une occlusion ou sténose des artères cérébrales, de mécanisme non précisé |
| 145.4 | Bloc ventriculaire non spécifique | | |
| 145.5 | Autre bloc cardiaque précisé | 163.6 | Infarctus cérébral dû à une thrombose veineuse cérébrale, non pyogène |
| 145.6 | Syndrome de pré-excitation | | |
| 145.8 | Autres troubles précisés de la conduction | 163.8 | Autres infarctus cérébraux |
| 145.9 | Trouble de la conduction, sans précision | 163.9 | Infarctus cérébral, sans précision |
| 146.0 | Arrêt cardiaque réanimé avec succès | 165.0 | Occlusion et sténose de l'artère vertébrale |
| 146.1 | Mort cardiaque subite, décrite ainsi | 165.1 | Occlusion et sténose de l'artère basilaire |
| 146.9 | Arrêt cardiaque, sans précision | 165.2 | Occlusion et sténose de l'artère carotide |
| 147.1 | Tachycardie supraventriculaire | 165.3 | Occlusion et sténose des artères précérébrales, multiples et bilatérales |
| 147.2 | Tachycardie ventriculaire | | |
| 147.9 | Tachycardie paroxystique, sans précision | 165.8 | Occlusion et sténose d'une autre artère précérébrale |
| 148.0 | Fibrillation auriculaire, paroxystique | 165.9 | Occlusion et sténose d'une artère précérébrale, sans précision |
| 148.1 | Fibrillation auriculaire, persistante | 166.0 | Occlusion et sténose de l'artère cérébrale moyenne |
| 148.2 | Fibrillation auriculaire, permanente | 166.1 | Occlusion et sténose de l'artère cérébrale antérieure |
| 148.3 | Flutter auriculaire, typique | 166.2 | Occlusion et sténose de l'artère cérébrale postérieure |
| 148.4 | Flutter auriculaire, atypique | 166.3 | Occlusion et sténose des artères cérébelleuses |
| 148.9 | Fibrillation et flutter auriculaires, sans autre précision | 166.4 | Occlusion et sténose des artères cérébrales, multiples et bilatérales |
| 149.0 | Fibrillation et flutter ventriculaires | | |
| 150.00 | Insuffisance ventriculaire droite primaire | 166.8 | Occlusion et sténose d'une autre artère cérébrale |
| 150.01 | Insuffisance ventriculaire droite secondaire | 166.9 | Occlusion et sténose d'une artère cérébrale, sans précision |
| 150.11 | Insuffisance ventriculaire gauche: Sans symptôme | 167.10 | Anévrisme cérébral (acquis) |
| 150.12 | Insuffisance ventriculaire gauche: Avec symptôme en cas d'effort important | 167.11 | Fistule artérioveineuse cérébrale (acquise) |
| 150.13 | Insuffisance ventriculaire gauche: Avec symptôme en cas d'effort léger | 167.6 | Thrombose non pyogène du système veineux intracrânien |
| 150.14 | Insuffisance ventriculaire gauche: Avec symptôme au repos | 171.00 | Dissection de l'aorte localisation non précisée, sans indication de rupture |
| 150.19 | Insuffisance ventriculaire gauche: Non précisée | 171.01 | Dissection de l'aorte thoracique, sans indication de rupture |
| 150.9 | Insuffisance cardiaque, sans précision | 171.02 | Dissection de l'aorte abdominale, sans indication de rupture |
| 151.1 | Rupture des cordages tendineux, non classée ailleurs | 171.03 | Dissection de l'aorte thoracoabdominale, sans indication de rupture |
| 151.2 | Rupture du muscle papillaire, non classée ailleurs | 171.04 | Dissection de l'aorte localisation non précisée, avec rupture |
| 151.4 | Myocardite, sans précision | 171.05 | Dissection de l'aorte thoracique, avec rupture |
| 151.5 | Dégénérescence du myocarde | 171.06 | Dissection de l'aorte abdominale, avec rupture |
| 151.6 | Maladie cardio-vasculaire, sans précision | 171.07 | Dissection de l'aorte thoracoabdominale, avec rupture |
| 160.0 | Hémorragie sous-arachnoïdienne de la bifurcation et du siphon carotidien | 171.1 | Anévrisme aortique thoracique, rompu |
| 160.1 | Hémorragie sous-arachnoïdienne de l'artère cérébrale moyenne | 171.2 | Anévrisme aortique thoracique, sans mention de rupture |
| 160.2 | Hémorragie sous-arachnoïdienne de l'artère communicante antérieure | 171.3 | Anévrisme aortique abdominal, rompu |
| 160.3 | Hémorragie sous-arachnoïdienne de l'artère communicante postérieure | 171.4 | Anévrisme aortique abdominal, sans mention de rupture |
| 160.4 | Hémorragie sous-arachnoïdienne de l'artère basilaire | 171.5 | Anévrisme aortique thoraco-abdominal(e), rompu |
| 160.5 | Hémorragie sous-arachnoïdienne de l'artère vertébrale | 171.6 | Anévrisme aortique thoraco-abdominal(e), sans mention de rupture |
| 160.6 | Hémorragie sous-arachnoïdienne d'autres artères intracrâniennes | 171.8 | Anévrisme aortique de localisation non précisée, rompu |
| 160.7 | Hémorragie sous-arachnoïdienne d'une artère intracrânienne, sans précision | 171.9 | Anévrisme aortique de localisation non précisée, sans mention de rupture |
| 160.8 | Autres hémorragies sous-arachnoïdiennes | 173.8 | Autres maladies vasculaires périphériques précisées |
| 160.9 | Hémorragie sous-arachnoïdienne, sans précision | 173.9 | Maladie vasculaire périphérique, sans précision |
| 161.0 | Hémorragie intracérébrale hémisphérique, sous-corticale | 174.0 | Embolie et thrombose de l'aorte abdominale |
| 161.1 | Hémorragie intracérébrale hémisphérique, corticale | 174.1 | Embolie et thrombose de parties de l'aorte, autres et non précisées |
| 161.2 | Hémorragie intracérébrale hémisphérique, non précisée | 174.2 | Embolie et thrombose des artères des membres supérieurs |
| 161.3 | Hémorragie intracérébrale du tronc cérébral | 174.3 | Embolie et thrombose des artères des membres inférieurs |
| 161.4 | Hémorragie intracérébrale cérébelleuse | 174.4 | Embolie et thrombose des artères distales, sans précision |
| 161.5 | Hémorragie intracérébrale intraventriculaire | 174.5 | Embolie et thrombose de l'artère iliaque |
| 161.6 | Hémorragie intracérébrale, localisations multiples | 174.8 | Embolie et thrombose d'autres artères |
| 161.8 | Autres hémorragies intracérébrales | 174.9 | Embolie et thrombose d'artères non précisées |
| 161.9 | Hémorragie intracérébrale, sans précision | 177.2 | Rupture d'une artère |
| 162.00 | Hémorragie sous-durale (aiguë) (non traumatique): Aiguë | 177.5 | Nécrose d'une artère |
| 162.01 | Hémorragie sous-durale (aiguë) (non traumatique): Subaiguë | 179.0 | Anévrisme de l'aorte au cours de maladies classées ailleurs |
| 162.02 | Hémorragie sous-durale (aiguë) (non traumatique): Chronique | 179.2 | Angiopathie périphérique au cours de maladies classées ailleurs |
| | | 180.1 | Phlébite et thrombophlébite de la veine fémorale |
| | | 180.20 | Thrombose, phlébite et thrombophlébite des veines pelviennes |

| | | | |
|--------|---|--------|---|
| 180.28 | Thrombose, phlébite et thrombophlébite d'autres vaisseaux profonds des membres inférieurs | J85.3 | Abcès du médiastin |
| 181 | Thrombose de la veine porte | J86.0 | Pyothorax avec fistule |
| 182.0 | Syndrome de Budd-Chiari | J86.9 | Pyothorax sans fistule |
| 182.2 | Embolie et thrombose de la veine cave | J90 | Epanchement pleural, non classé ailleurs |
| 182.3 | Embolie et thrombose de la veine rénale | J91 | Epanchement pleural au cours de maladies classées ailleurs |
| 185.0 | Varices œsophagiennes hémorragiques | J94.0 | Epanchement chyleux |
| 189.1 | Lymphangite | J94.2 | Hémithorax |
| 189.8 | Autres atteintes non infectieuses précisées des vaisseaux et des ganglions lymphatiques | J94.8 | Autres affections pleurales précisées |
| 197.0 | Syndrome post-cardiotomie | J94.9 | Affection pleurale, sans précision |
| 197.1 | Autres troubles fonctionnels après chirurgie cardiaque | J95.0 | Fonctionnement défectueux d'une trachéotomie |
| 198.0 | Syphilis cardio-vasculaire | J95.80 | Pneumothorax iatrogène |
| 198.1 | Troubles cardio-vasculaires au cours d'autres maladies infectieuses et parasitaires classées ailleurs | K07.1 | Anomalies de rapport entre les mâchoires et la base du crâne |
| J09 | Grippe, à virus grippal identifié | K07.8 | Autres anomalies dento-faciales |
| J10.0 | Grippe avec pneumonie, autre virus grippal identifié | K22.2 | Obstruction de l'œsophage |
| J10.1 | Grippe avec d'autres manifestations respiratoires, autre virus grippal identifié | K22.3 | Perforation de l'œsophage |
| J10.8 | Grippe avec d'autres manifestations, autre virus grippal identifié | K22.4 | Dyskinésie de l'œsophage |
| J11.0 | Grippe avec pneumonie, virus non identifié | K31.6 | Fistule de l'estomac et du duodénum |
| J11.1 | Grippe avec d'autres manifestations respiratoires, virus non identifié | K35.2 | Appendicite aiguë avec péritonite généralisée |
| J11.8 | Grippe avec d'autres manifestations, virus non identifié | K35.30 | Appendicite aiguë avec péritonite localisée sans perforation ni rupture |
| J12.0 | Pneumonie adénovirale | K35.31 | Appendicite aiguë avec péritonite localisée avec perforation ou rupture |
| J12.1 | Pneumonie due au virus respiratoire syncytial [VRS] | K35.32 | Appendicite aiguë avec abcès péritonéal |
| J12.2 | Pneumonie due aux virus paragrappaux | K35.8 | Appendicite aiguë, sans précision |
| J12.3 | Pneumonie due au Metapneumovirus humain | K37 | Appendicite, sans précision |
| J12.8 | Autres pneumonie virales | K40.00 | Hernie inguinale bilatérale, avec occlusion, sans gangrène: Non précisée comme hernie récidivante |
| J12.9 | Pneumonie virale, sans précision | K40.01 | Hernie inguinale bilatérale, avec occlusion, sans gangrène: Hernie récidivante |
| J13 | Pneumonie due à Streptococcus pneumoniae | K40.10 | Hernie inguinale bilatérale, avec gangrène: Non précisée comme hernie récidivante |
| J14 | Pneumonie due à Haemophilus influenzae | K40.11 | Hernie inguinale bilatérale, avec gangrène: Hernie récidivante |
| J15.0 | Pneumonie due à Klebsiella pneumoniae | K40.30 | Hernie inguinale, unilatérale ou sans précision, avec occlusion, sans gangrène: Non précisée comme hernie récidivante |
| J15.1 | Pneumonie due à Pseudomonas | K40.31 | Hernie inguinale, unilatérale ou sans précision, avec occlusion, sans gangrène: Hernie récidivante |
| J15.2 | Pneumonie due à des staphylocoques | K40.40 | Hernie inguinale, unilatérale ou sans précision, avec gangrène: Non précisée comme hernie récidivante |
| J15.3 | Pneumonie due à des streptocoques, groupe B | K40.41 | Hernie inguinale, unilatérale ou sans précision, avec gangrène: Hernie récidivante |
| J15.4 | Pneumonie due à d'autres streptocoques | K41.0 | Hernie crurale bilatérale, avec occlusion, sans gangrène |
| J15.5 | Pneumonie due à Escherichia coli | K41.1 | Hernie crurale bilatérale, avec gangrène |
| J15.6 | Pneumonie due à d'autres bactéries aérobies à Gram négatif | K41.3 | Hernie crurale, unilatérale ou sans précision, avec occlusion, sans gangrène |
| J15.7 | Pneumonie due à Mycoplasma pneumoniae | K41.4 | Hernie crurale, unilatérale ou sans précision, avec gangrène |
| J15.8 | Autres pneumonies bactériennes | K42.0 | Hernie ombilicale avec occlusion, sans gangrène |
| J15.9 | Pneumonie bactérienne, sans précision | K42.1 | Hernie ombilicale, avec gangrène |
| J16.0 | Pneumonie due à Chlamydia | K43.0 | Hernie incisionnelle avec occlusion, sans gangrène |
| J16.8 | Pneumonie due à d'autres micro-organismes infectieux | K43.1 | Hernie incisionnelle avec gangrène |
| J17.0 | Pneumonie au cours de maladies bactériennes classées ailleurs | K43.3 | Hernie parastomale avec occlusion, sans gangrène |
| J17.1 | Pneumonie au cours de maladies virales classées ailleurs | K43.4 | Hernie parastomale, avec gangrène |
| J17.2 | Pneumonie au cours de mycoses | K43.60 | Hernie épigastrique avec occlusion, sans gangrène |
| J17.3 | Pneumonie au cours de maladies parasitaires | K43.68 | Autres hernies de la paroi abdominale antérieure avec occlusion, sans gangrène |
| J17.8 | Pneumonie au cours d'autres maladies classées ailleurs | K43.69 | Hernies de la paroi abdominale antérieure non précisées avec occlusion, sans gangrène |
| J18.0 | Bronchopneumonie, sans précision | K43.70 | Hernie épigastrique avec gangrène |
| J18.1 | Pneumonie lobaire, sans précision | K43.78 | Autres hernies de la paroi abdominale antérieure avec gangrène |
| J18.8 | Autres pneumonies, micro-organisme non précisé | K43.79 | Hernies de la paroi abdominale antérieure non précisées avec gangrène |
| J18.9 | Pneumonies, sans précision | K44.0 | Hernie diaphragmatique avec occlusion, sans gangrène |
| J21.0 | Bronchiolite aiguë due au virus respiratoire syncytial [VRS] | K44.1 | Hernie diaphragmatique, avec gangrène |
| J21.1 | Bronchiolite aiguë due au Metapneumovirus humain | K45.1 | Autres hernies abdominales précisées, avec gangrène |
| J21.8 | Bronchiolite aiguë due à d'autres micro-organismes précisés | K46.1 | Hernie abdominale non précisée, avec gangrène |
| J21.9 | Bronchiolite aiguë, sans précision | K52.1 | Gastro-entérite et colite toxiques |
| J34.3 | Hypertrophie des cornets du nez | K55.0 | Troubles vasculaires aigus de l'intestin |
| J38.00 | Paralysie des cordes vocales et du larynx: Non précisée | K55.21 | Angiodysplasie du côlon: Sans indication de saignement |
| J38.02 | Paralysie des cordes vocales et du larynx: Unilatérale, totale | K56.0 | Iléus paralytique |
| J38.03 | Paralysie des cordes vocales et du larynx: Bilatérale, partielle | K56.1 | Invagination |
| J38.6 | Sténose du larynx | K56.2 | Volvulus |
| J38.7 | Autres maladies du larynx | K56.4 | Autres obstructions de l'intestin |
| J39.0 | Abcès parapharyngé et rétropharyngé | | |
| J69.0 | Pneumonie due à des aliments et des vomissements | | |
| J69.1 | Pneumonie due à des huiles et des essences | | |
| J69.8 | Pneumonie due à d'autres substances solides et liquides | | |
| J85.0 | Gangrène et nécrose du poumon | | |
| J85.1 | Abcès du poumon avec pneumonie | | |
| J85.2 | Abcès du poumon sans pneumopathie | | |

| | | | |
|--------|--|--------|--|
| K56.6 | Occlusions intestinales, autres et sans précision | K91.1 | Syndromes consécutifs à une intervention gastrique |
| K56.7 | Iléus, sans précision | K93.1 | Mégacôlon au cours de la maladie de Chagas {B57.3} |
| K59.3 | Mégacôlon, non classé ailleurs | L00.0 | Syndrome staphylococcique de peau échaudée [Syndrome SSS]: Atteinte de moins de 30% de la surface corporelle |
| K61.0 | Abcès anal | L00.1 | Syndrome staphylococcique de peau échaudée [Syndrome SSS]: Atteinte de 30% de la surface corporelle et plus |
| K61.1 | Abcès rectal | L10.2 | Pemphigus foliacé |
| K61.2 | Abcès ano-rectal | L11.8 | Autres formes précisées d'acantholyse |
| K61.3 | Abcès ischio-rectal | L11.9 | Acantholyse, sans précision |
| K61.4 | Abcès intrasphinctérien | L12.0 | Pemphigoïde bulleux |
| K62.2 | Prolapsus anal | L12.3 | Epidermolyse bulleuse acquise |
| K62.3 | Prolapsus rectal | L12.8 | Autres pemphigoïdes |
| K62.4 | Sténose de l'anus et du rectum | L12.9 | Pemphigoïde, sans précision |
| K63.0 | Abcès de l'intestin | L13.0 | Dermite herpétiforme |
| K63.1 | Perforation de l'intestin (non traumatique) | L13.1 | Pustulose sous-cornée |
| K63.2 | Fistule de l'intestin | L13.8 | Autres dermatoses bulleuses précisées |
| K63.3 | Ulcère de l'intestin | L14 | Dermatoses bulleuses au cours de maladies classées ailleurs |
| K65.0 | Péritonite aiguë | L40.1 | Psoriasis pustuleuse généralisé |
| K65.8 | Autres péritonites | L51.0 | Erythème polymorphe non bulleux |
| K65.9 | Péritonite, sans précision | L51.1 | Erythème polymorphe bulleux |
| K66.0 | Adhérences péritonéales | L51.20 | Epidermolyse nécrosante suraiguë [Lyell]: Atteinte de moins de 30% de la surface corporelle SAI |
| K66.1 | Hémopéritoine | L51.21 | Epidermolyse nécrosante suraiguë [Lyell]: Atteinte de 30% et plus de la surface corporelle |
| K66.8 | Autres maladies précisées du péritoine | L51.8 | Autres formes d'érythème polymorphe |
| K67.0 | Péritonite à Chlamydia {A74.8} | L51.9 | Erythème polymorphe, sans précision |
| K67.1 | Péritonite gonococcique {A54.8} | L74.4 | Anhidrose |
| K67.3 | Péritonite tuberculeuse {A18.3} | M00.00 | Arthrite et polyarthrite à staphylocoques: Sièges multiples |
| K67.8 | Autres atteintes péritonéales au cours de maladies infectieuses classées ailleurs | M00.01 | Arthrite et polyarthrite à staphylocoques: Région scapulaire |
| K71.0 | Maladie toxique du foie avec cholestase | M00.02 | Arthrite et polyarthrite à staphylocoques: Bras humérus articulation du coude |
| K71.1 | Maladie toxique du foie avec nécrose hépatique | M00.03 | Arthrite et polyarthrite à staphylocoques: Avant-bras cubitus articulation du poignet |
| K71.2 | Maladie toxique du foie avec hépatite aiguë | M00.04 | Arthrite et polyarthrite à staphylocoques: Main carpe |
| K71.3 | Maladie toxique du foie avec hépatite chronique persistante | M00.05 | Arthrite et polyarthrite à staphylocoques: Région pelvienne |
| K71.4 | Maladie toxique du foie avec hépatite chronique lobulaire | M00.06 | Arthrite et polyarthrite à staphylocoques: Jambe péroné articulation du genou |
| K71.5 | Maladie toxique du foie avec hépatite chronique active | M00.07 | Arthrite et polyarthrite à staphylocoques: Cheville et métatarse |
| K71.6 | Maladie toxique du foie avec hépatite, non classée ailleurs | M00.08 | Arthrite et polyarthrite à staphylocoques: Autres |
| K71.7 | Maladie toxique du foie avec fibrose et cirrhose du foie | M00.09 | Arthrite et polyarthrite à staphylocoques: Localisations non précisées |
| K71.8 | Maladie toxique du foie avec d'autres lésions du foie | M00.10 | Arthrite et polyarthrite à pneumocoques: Sièges multiples |
| K71.9 | Maladie toxique du foie, sans précision | M00.11 | Arthrite et polyarthrite à pneumocoques: Région scapulaire |
| K72.0 | Insuffisance hépatique aiguë et subaiguë | M00.12 | Arthrite et polyarthrite à pneumocoques: Bras humérus articulation du coude |
| K74.0 | Fibrose hépatique | M00.13 | Arthrite et polyarthrite à pneumocoques: Avant-bras cubitus articulation du poignet |
| K74.2 | Fibrose hépatique, avec sclérose hépatique | M00.14 | Arthrite et polyarthrite à pneumocoques: Main carpe |
| K74.3 | Cirrhose biliaire primitive | M00.15 | Arthrite et polyarthrite à pneumocoques: Région pelvienne |
| K74.4 | Cirrhose biliaire secondaire | M00.16 | Arthrite et polyarthrite à pneumocoques: Jambe péroné articulation du genou |
| K74.5 | Cirrhose biliaire, sans précision | M00.17 | Arthrite et polyarthrite à pneumocoques: Cheville et métatarse |
| K74.6 | Cirrhoses du foie, autres et sans précision | M00.18 | Arthrite et polyarthrite à pneumocoques: Autres |
| K75.0 | Abcès du foie | M00.19 | Arthrite et polyarthrite à pneumocoques: Localisations non précisées |
| K75.1 | Phlébite de la veine porte | M00.20 | Autres arthrites et polyarthrites à streptocoques: Sièges multiples |
| K75.2 | Hépatite réactive non spécifique | M00.21 | Autres arthrites et polyarthrites à streptocoques: Région scapulaire |
| K75.3 | Hépatite granulomateuse, non classée ailleurs | M00.22 | Autres arthrites et polyarthrites à streptocoques: Bras humérus articulation du coude |
| K75.4 | Hépatite auto-immune | M00.23 | Autres arthrites et polyarthrites à streptocoques: Avant-bras cubitus articulation du poignet |
| K75.8 | Autres maladies inflammatoires précisées du foie | M00.24 | Autres arthrites et polyarthrites à streptocoques: Main carpe |
| K75.9 | Maladie inflammatoire du foie, sans précision | M00.25 | Autres arthrites et polyarthrites à streptocoques: Région pelvienne |
| K76.0 | Dégénérescence graisseuse du foie, non classée ailleurs | M00.26 | Autres arthrites et polyarthrites à streptocoques: Jambe péroné articulation du genou |
| K76.2 | Nécrose hémorragique centrale du foie | M00.27 | Autres arthrites et polyarthrites à streptocoques: Cheville et métatarse |
| K76.3 | Infarctus hépatique | M00.28 | Autres arthrites et polyarthrites à streptocoques: Autres |
| K76.4 | Péliohe hépatique | | |
| K76.6 | Hypertension portale | | |
| K76.7 | Syndrome hépato-rénal | | |
| K77.0 | Atteintes hépatiques au cours de maladies infectieuses et parasitaires classées ailleurs | | |
| K77.11 | Stade 1 de maladie aiguë du foie de rejet de greffe- contre-hôte {T86.01} | | |
| K77.12 | Stade 2 de maladie aiguë du foie de rejet de greffe- contre-hôte {T86.02} | | |
| K77.13 | Stade 3 de maladie aiguë du foie de rejet de greffe- contre-hôte {T86.02} | | |
| K77.14 | Stade 4 de maladie aiguë du foie de rejet de greffe- contre-hôte {T86.02} | | |
| K77.8 | Atteintes hépatiques au cours d'autres maladies classées ailleurs | | |
| K83.1 | Obstruction des voies biliaires | | |
| K90.2 | Syndrome de l'anse borgne, non classé ailleurs | | |
| K90.3 | Stéatorrhée pancréatique | | |

| | | | |
|--------|--|--------|--|
| M00.29 | Autres arthrites et polyarthrites à streptocoques: Localisations non précisées | M01.43 | Arthrite au cours de la rubéole {B06.8}: Avant-bras cubitus articulation du poignet |
| M00.80 | Arthrite et polyarthrite dues à d'autres bactéries précisées: Sièges multiples | M01.44 | Arthrite au cours de la rubéole {B06.8}: Main carpe |
| M00.81 | Arthrite et polyarthrite dues à d'autres bactéries précisées: Région scapulaire | M01.45 | Arthrite au cours de la rubéole {B06.8}: Région pelvienne |
| M00.82 | Arthrite et polyarthrite dues à d'autres bactéries précisées: Bras humérus articulation du coude | M01.46 | Arthrite au cours de la rubéole {B06.8}: Jambe péroné articulation du genou |
| M00.83 | Arthrite et polyarthrite dues à d'autres bactéries précisées: Avant-bras cubitus articulation du poignet | M01.47 | Arthrite au cours de la rubéole {B06.8}: Cheville et métatarse |
| M00.84 | Arthrite et polyarthrite dues à d'autres bactéries précisées: Main carpe | M01.48 | Arthrite au cours de la rubéole {B06.8}: Autres |
| M00.85 | Arthrite et polyarthrite dues à d'autres bactéries précisées: Région pelvienne | M01.49 | Arthrite au cours de la rubéole {B06.8}: Localisations non précisées |
| M00.86 | Arthrite et polyarthrite dues à d'autres bactéries précisées: Jambe péroné articulation du genou | M01.60 | Arthrite au cours de mycoses {B35-B49}: Sièges multiples |
| M00.87 | Arthrite et polyarthrite dues à d'autres bactéries précisées: Cheville et métatarse | M01.61 | Arthrite au cours de mycoses {B35-B49}: Région scapulaire |
| M00.88 | Arthrite et polyarthrite dues à d'autres bactéries précisées: Autres | M01.62 | Arthrite au cours de mycoses {B35-B49}: Bras humérus articulation du coude |
| M00.89 | Arthrite et polyarthrite dues à d'autres bactéries précisées: Localisations non précisées | M01.63 | Arthrite au cours de mycoses {B35-B49}: Avant-bras cubitus articulation du poignet |
| M01.00 | Arthrite méningococcique {A39.8}: Sièges multiples | M01.64 | Arthrite au cours de mycoses {B35-B49}: Main carpe |
| M01.01 | Arthrite méningococcique {A39.8}: Région scapulaire | M01.65 | Arthrite au cours de mycoses {B35-B49}: Région pelvienne |
| M01.02 | Arthrite méningococcique {A39.8}: Bras humérus articulation du coude | M01.66 | Arthrite au cours de mycoses {B35-B49}: Jambe péroné articulation du genou |
| M01.03 | Arthrite méningococcique {A39.8}: Avant-bras cubitus articulation du poignet | M01.67 | Arthrite au cours de mycoses {B35-B49}: Cheville et métatarse |
| M01.04 | Arthrite méningococcique {A39.8}: Main carpe | M01.68 | Arthrite au cours de mycoses {B35-B49}: Autres |
| M01.05 | Arthrite méningococcique {A39.8}: Région pelvienne | M01.69 | Arthrite au cours de mycoses {B35-B49}: Localisations non précisées |
| M01.06 | Arthrite méningococcique {A39.8}: Jambe péroné articulation du genou | M10.10 | Goutte saturnine: Sièges multiples |
| M01.07 | Arthrite méningococcique {A39.8}: Cheville et métatarse | M10.11 | Goutte saturnine: Région scapulaire |
| M01.08 | Arthrite méningococcique {A39.8}: Autres | M10.12 | Goutte saturnine: Bras humérus articulation du coude |
| M01.09 | Arthrite méningococcique {A39.8}: Localisations non précisées | M10.13 | Goutte saturnine: Avant-bras cubitus articulation du poignet |
| M01.10 | Arthrite tuberculeuse {A18.0}: Sièges multiples | M10.14 | Goutte saturnine: Main carpe |
| M01.11 | Arthrite tuberculeuse {A18.0}: Région scapulaire | M10.15 | Goutte saturnine: Région pelvienne |
| M01.12 | Arthrite tuberculeuse {A18.0}: Bras humérus articulation du coude | M10.16 | Goutte saturnine: Jambe péroné articulation du genou |
| M01.13 | Arthrite tuberculeuse {A18.0}: Avant-bras cubitus articulation du poignet | M10.17 | Goutte saturnine: Cheville et métatarse |
| M01.14 | Arthrite tuberculeuse {A18.0}: Main carpe | M10.18 | Goutte saturnine: Autres |
| M01.15 | Arthrite tuberculeuse {A18.0}: Région pelvienne | M10.19 | Goutte saturnine: Localisations non précisées |
| M01.16 | Arthrite tuberculeuse {A18.0}: Jambe péroné articulation du genou | M10.20 | Goutte médicamenteuse: Sièges multiples |
| M01.17 | Arthrite tuberculeuse {A18.0}: Cheville et métatarse | M10.21 | Goutte médicamenteuse: Région scapulaire |
| M01.18 | Arthrite tuberculeuse {A18.0}: Autres | M10.22 | Goutte médicamenteuse: Bras humérus articulation du coude |
| M01.19 | Arthrite tuberculeuse {A18.0}: Localisations non précisées | M10.23 | Goutte médicamenteuse: Avant-bras cubitus articulation du poignet |
| M01.30 | Arthrite au cours d'autres maladies bactériennes classées ailleurs: Sièges multiples | M10.24 | Goutte médicamenteuse: Main carpe |
| M01.31 | Arthrite au cours d'autres maladies bactériennes classées ailleurs: Région scapulaire | M10.25 | Goutte médicamenteuse: Région pelvienne |
| M01.32 | Arthrite au cours d'autres maladies bactériennes classées ailleurs: Bras humérus articulation du coude | M10.26 | Goutte médicamenteuse: Jambe péroné articulation du genou |
| M01.33 | Arthrite au cours d'autres maladies bactériennes classées ailleurs: Avant-bras cubitus articulation du poignet | M10.27 | Goutte médicamenteuse: Cheville et métatarse |
| M01.34 | Arthrite au cours d'autres maladies bactériennes classées ailleurs: Main carpe | M10.28 | Goutte médicamenteuse: Autres |
| M01.35 | Arthrite au cours d'autres maladies bactériennes classées ailleurs: Région pelvienne | M10.29 | Goutte médicamenteuse: Localisations non précisées |
| M01.36 | Arthrite au cours d'autres maladies bactériennes classées ailleurs: Jambe péroné articulation du genou | M14.8 | Arthropathie au cours d'autres maladies précisées classées ailleurs |
| M01.37 | Arthrite au cours d'autres maladies bactériennes classées ailleurs: Cheville et métatarse | M32.0 | Lupus érythémateux disséminé médicamenteux |
| M01.38 | Arthrite au cours d'autres maladies bactériennes classées ailleurs: Autres | M32.1 | Lupus érythémateux disséminé avec atteinte d'organes et d'appareils |
| M01.39 | Arthrite au cours d'autres maladies bactériennes classées ailleurs: Localisations non précisées | M32.8 | Autres formes de lupus érythémateux disséminé |
| M01.40 | Arthrite au cours de la rubéole {B06.8}: Sièges multiples | M32.9 | Lupus érythémateux disséminé, sans précision |
| M01.41 | Arthrite au cours de la rubéole {B06.8}: Région scapulaire | M36.1 | Arthropathie au cours de maladies tumorales classées ailleurs {C00-D48} |
| M01.42 | Arthrite au cours de la rubéole {B06.8}: Bras humérus articulation du coude | M36.2 | Arthropathie hémophilique {D66-D68} |
| | | M36.3 | Arthropathie au cours d'autres maladies du sang classées ailleurs {D50-D76} |
| | | M36.8 | Atteintes systémiques du tissu conjonctif au cours d'autres maladies classées ailleurs |
| | | M46.20 | Ostéomyélite vertébrale: Localisations multiples de la colonne vertébrale |
| | | M46.21 | Ostéomyélite vertébrale: Région occipito-atloïdo-axoïdienne |
| | | M46.22 | Ostéomyélite vertébrale: Région cervicale |
| | | M46.23 | Ostéomyélite vertébrale: Région cervico-dorsale |
| | | M46.24 | Ostéomyélite vertébrale: Région dorsale |
| | | M46.25 | Ostéomyélite vertébrale: Région dorso-lombaire |
| | | M46.26 | Ostéomyélite vertébrale: Région lombaire |
| | | M46.27 | Ostéomyélite vertébrale: Région lombo-sacrée |
| | | M46.28 | Ostéomyélite vertébrale: Région sacrée et sacro-coccygienne |
| | | M46.29 | Ostéomyélite vertébrale: Localisation non précisée |

| | | | |
|--------|--|--------|--|
| M48.40 | Fracture vertébrale de fatigue: Localisations multiples de la colonne vertébrale | M84.34 | Fracture par sollicitation excessive, non classée ailleurs: Main carpe |
| M48.41 | Fracture vertébrale de fatigue: Région occipito-atloïdo-axoïdienne | M84.35 | Fracture par sollicitation excessive, non classée ailleurs: Région pelvienne |
| M48.42 | Fracture vertébrale de fatigue: Région cervicale | M84.36 | Fracture par sollicitation excessive, non classée ailleurs: Jambe péroné articulation du genou |
| M48.43 | Fracture vertébrale de fatigue: Région cervico-dorsale | M84.37 | Fracture par sollicitation excessive, non classée ailleurs: Cheville et métatarse |
| M48.44 | Fracture vertébrale de fatigue: Région dorsale | M84.38 | Fracture par sollicitation excessive, non classée ailleurs: Autres |
| M48.45 | Fracture vertébrale de fatigue: Région dorso-lombaire | M84.39 | Fracture par sollicitation excessive, non classée ailleurs: Localisations non précisées |
| M48.46 | Fracture vertébrale de fatigue: Région lombaire | M84.40 | Fracture pathologique, non classée ailleurs: Sièges multiples |
| M48.47 | Fracture vertébrale de fatigue: Région lombo-sacrée | M84.41 | Fracture pathologique, non classée ailleurs: Région scapulaire |
| M48.48 | Fracture vertébrale de fatigue: Région sacrée et sacro-coccygienne | M84.42 | Fracture pathologique, non classée ailleurs: Bras humérus articulation du coude |
| M48.49 | Fracture vertébrale de fatigue: Localisation non précisée | M84.43 | Fracture pathologique, non classée ailleurs: Avant-bras cubitus articulation du poignet |
| M48.50 | Tassement vertébral, non classé ailleurs: Localisations multiples de la colonne vertébrale | M84.44 | Fracture pathologique, non classée ailleurs: Main carpe |
| M48.51 | Tassement vertébral, non classé ailleurs: Région occipito-atloïdo-axoïdienne | M84.45 | Fracture pathologique, non classée ailleurs: Région pelvienne |
| M48.52 | Tassement vertébral, non classé ailleurs: Région cervicale | M84.46 | Fracture pathologique, non classée ailleurs: Jambe péroné articulation du genou |
| M48.53 | Tassement vertébral, non classé ailleurs: Région cervico-dorsale | M84.47 | Fracture pathologique, non classée ailleurs: Cheville et métatarse |
| M48.54 | Tassement vertébral, non classé ailleurs: Région dorsale | M84.48 | Fracture pathologique, non classée ailleurs: Autres |
| M48.55 | Tassement vertébral, non classé ailleurs: Région dorso-lombaire | M84.49 | Fracture pathologique, non classée ailleurs: Localisations non précisées |
| M48.56 | Tassement vertébral, non classé ailleurs: Région lombaire | M86.00 | Ostéomyélite hématogène aiguë: Sièges multiples |
| M48.57 | Tassement vertébral, non classé ailleurs: Région lombo-sacrée | M86.01 | Ostéomyélite hématogène aiguë: Région scapulaire |
| M48.58 | Tassement vertébral, non classé ailleurs: Région sacrée et sacro-coccygienne | M86.02 | Ostéomyélite hématogène aiguë: Bras humérus articulation du coude |
| M48.59 | Tassement vertébral, non classé ailleurs: Localisation non précisée | M86.03 | Ostéomyélite hématogène aiguë: Avant-bras cubitus articulation du poignet |
| M49.50 | Tassement vertébral au cours de maladies classées ailleurs: Localisations multiples de la colonne vertébrale | M86.04 | Ostéomyélite hématogène aiguë: Main carpe |
| M49.51 | Tassement vertébral au cours de maladies classées ailleurs: Région occipito-atloïdo-axoïdienne | M86.05 | Ostéomyélite hématogène aiguë: Région pelvienne |
| M49.52 | Tassement vertébral au cours de maladies classées ailleurs: Région cervicale | M86.06 | Ostéomyélite hématogène aiguë: Jambe péroné articulation du genou |
| M49.53 | Tassement vertébral au cours de maladies classées ailleurs: Région cervico-dorsale | M86.07 | Ostéomyélite hématogène aiguë: Cheville et métatarse |
| M49.54 | Tassement vertébral au cours de maladies classées ailleurs: Région dorsale | M86.08 | Ostéomyélite hématogène aiguë: Autres |
| M49.55 | Tassement vertébral au cours de maladies classées ailleurs: Région dorso-lombaire | M86.09 | Ostéomyélite hématogène aiguë: Localisations non précisées |
| M49.56 | Tassement vertébral au cours de maladies classées ailleurs: Région lombaire | M86.10 | Autres ostéomyélites aiguës: Sièges multiples |
| M49.57 | Tassement vertébral au cours de maladies classées ailleurs: Région lombo-sacrée | M86.11 | Autres ostéomyélites aiguës: Région scapulaire |
| M49.58 | Tassement vertébral au cours de maladies classées ailleurs: Région sacrée et sacro-coccygienne | M86.12 | Autres ostéomyélites aiguës: Bras humérus articulation du coude |
| M49.59 | Tassement vertébral au cours de maladies classées ailleurs: Localisation non précisée | M86.13 | Autres ostéomyélites aiguës: Avant-bras cubitus articulation du poignet |
| M53.3 | Atteintes sacro-coccygiennes, non classées ailleurs | M86.14 | Autres ostéomyélites aiguës: Main carpe |
| M60.15 | Myosite interstitielle: Région pelvienne | M86.15 | Autres ostéomyélites aiguës: Région pelvienne |
| M73.00 | Bursite gonococcique {A54.4}: Sièges multiples | M86.16 | Autres ostéomyélites aiguës: Jambe péroné articulation du genou |
| M73.01 | Bursite gonococcique {A54.4}: Région scapulaire | M86.17 | Autres ostéomyélites aiguës: Cheville et métatarse |
| M73.02 | Bursite gonococcique {A54.4}: Bras humérus articulation du coude | M86.18 | Autres ostéomyélites aiguës: Autres |
| M73.03 | Bursite gonococcique {A54.4}: Avant-bras cubitus articulation du poignet | M86.19 | Autres ostéomyélites aiguës: Localisations non précisées |
| M73.04 | Bursite gonococcique {A54.4}: Main carpe | M86.20 | Ostéomyélite subaiguë: Sièges multiples |
| M73.05 | Bursite gonococcique {A54.4}: Région pelvienne | M86.21 | Ostéomyélite subaiguë: Région scapulaire |
| M73.06 | Bursite gonococcique {A54.4}: Jambe péroné articulation du genou | M86.22 | Ostéomyélite subaiguë: Bras humérus articulation du coude |
| M73.07 | Bursite gonococcique {A54.4}: Cheville et métatarse | M86.23 | Ostéomyélite subaiguë: Avant-bras cubitus articulation du poignet |
| M73.08 | Bursite gonococcique {A54.4}: Autres | M86.24 | Ostéomyélite subaiguë: Main carpe |
| M73.09 | Bursite gonococcique {A54.4}: Localisations non précisées | M86.25 | Ostéomyélite subaiguë: Région pelvienne |
| M84.30 | Fracture par sollicitation excessive, non classée ailleurs: Sièges multiples | M86.26 | Ostéomyélite subaiguë: Jambe péroné articulation du genou |
| M84.31 | Fracture par sollicitation excessive, non classée ailleurs: Région scapulaire | M86.27 | Ostéomyélite subaiguë: Cheville et métatarse |
| M84.32 | Fracture par sollicitation excessive, non classée ailleurs: Bras humérus articulation du coude | M86.28 | Ostéomyélite subaiguë: Autres |
| M84.33 | Fracture par sollicitation excessive, non classée ailleurs: Avant-bras cubitus articulation du poignet | M86.29 | Ostéomyélite subaiguë: Localisations non précisées |
| | | M86.30 | Ostéomyélite chronique multiple: Sièges multiples |
| | | M86.31 | Ostéomyélite chronique multiple: Région scapulaire |
| | | M86.32 | Ostéomyélite chronique multiple: Bras humérus articulation du coude |
| | | M86.33 | Ostéomyélite chronique multiple: Avant-bras cubitus articulation du poignet |
| | | M86.34 | Ostéomyélite chronique multiple: Main carpe |
| | | M86.35 | Ostéomyélite chronique multiple: Région pelvienne |

| | | | |
|--------|---|--------|---|
| M86.36 | Ostéomyélite chronique multiple: Jambe péroné articulation du genou | M86.96 | Ostéomyélite, sans précision: Jambe péroné articulation du genou |
| M86.37 | Ostéomyélite chronique multiple: Cheville et métatarse | M86.97 | Ostéomyélite, sans précision: Cheville et métatarse |
| M86.38 | Ostéomyélite chronique multiple: Autres | M86.98 | Ostéomyélite, sans précision: Autres |
| M86.39 | Ostéomyélite chronique multiple: Localisations non précisées | M86.99 | Ostéomyélite, sans précision: Localisations non précisées |
| M86.40 | Ostéomyélite chronique avec fistule de drainage: Sièges multiples | M87.02 | Ostéonécrose aseptique idiopathique: Bras humérus articulation du coude |
| M86.41 | Ostéomyélite chronique avec fistule de drainage: Région scapulaire | M87.05 | Ostéonécrose aseptique idiopathique: Région pelvienne |
| M86.42 | Ostéomyélite chronique avec fistule de drainage: Bras humérus articulation du coude | M87.06 | Ostéonécrose aseptique idiopathique: Jambe péroné articulation du genou |
| M86.43 | Ostéomyélite chronique avec fistule de drainage: Avant-bras cubitus articulation du poignet | M87.07 | Ostéonécrose aseptique idiopathique: Cheville et métatarse |
| M86.44 | Ostéomyélite chronique avec fistule de drainage: Main carpe | M87.09 | Ostéonécrose aseptique idiopathique: Localisations non précisées |
| M86.45 | Ostéomyélite chronique avec fistule de drainage: Région pelvienne | M87.10 | Ostéonécrose médicamenteuse: Sièges multiples |
| M86.46 | Ostéomyélite chronique avec fistule de drainage: Jambe péroné articulation du genou | M87.11 | Ostéonécrose médicamenteuse: Région scapulaire |
| M86.47 | Ostéomyélite chronique avec fistule de drainage: Cheville et métatarse | M87.12 | Ostéonécrose médicamenteuse: Bras humérus articulation du coude |
| M86.48 | Ostéomyélite chronique avec fistule de drainage: Autres | M87.13 | Ostéonécrose médicamenteuse: Avant-bras cubitus articulation du poignet |
| M86.49 | Ostéomyélite chronique avec fistule de drainage: Localisations non précisées | M87.14 | Ostéonécrose médicamenteuse: Main carpe |
| M86.50 | Autres ostéomyélites hématogènes chroniques: Sièges multiples | M87.15 | Ostéonécrose médicamenteuse: Région pelvienne |
| M86.51 | Autres ostéomyélites hématogènes chroniques: Région scapulaire | M87.16 | Ostéonécrose médicamenteuse: Jambe péroné articulation du genou |
| M86.52 | Autres ostéomyélites hématogènes chroniques: Bras humérus articulation du coude | M87.17 | Ostéonécrose médicamenteuse: Cheville et métatarse |
| M86.53 | Autres ostéomyélites hématogènes chroniques: Avant-bras cubitus articulation du poignet | M87.18 | Ostéonécrose médicamenteuse: Autres |
| M86.54 | Autres ostéomyélites hématogènes chroniques: Main carpe | M87.19 | Ostéonécrose médicamenteuse: Localisations non précisées |
| M86.55 | Autres ostéomyélites hématogènes chroniques: Région pelvienne | M87.20 | Ostéonécrose due à un traumatisme antérieur: Sièges multiples |
| M86.56 | Autres ostéomyélites hématogènes chroniques: Jambe péroné articulation du genou | M87.21 | Ostéonécrose due à un traumatisme antérieur: Région scapulaire |
| M86.57 | Autres ostéomyélites hématogènes chroniques: Cheville et métatarse | M87.22 | Ostéonécrose due à un traumatisme antérieur: Bras humérus articulation du coude |
| M86.58 | Autres ostéomyélites hématogènes chroniques: Autres | M87.23 | Ostéonécrose due à un traumatisme antérieur: Avant-bras cubitus articulation du poignet |
| M86.59 | Autres ostéomyélites hématogènes chroniques: Localisations non précisées | M87.24 | Ostéonécrose due à un traumatisme antérieur: Main carpe |
| M86.60 | Autres ostéomyélites chroniques: Sièges multiples | M87.25 | Ostéonécrose due à un traumatisme antérieur: Région pelvienne |
| M86.61 | Autres ostéomyélites chroniques: Région scapulaire | M87.26 | Ostéonécrose due à un traumatisme antérieur: Jambe péroné articulation du genou |
| M86.62 | Autres ostéomyélites chroniques: Bras humérus articulation du coude | M87.27 | Ostéonécrose due à un traumatisme antérieur: Cheville et métatarse |
| M86.63 | Autres ostéomyélites chroniques: Avant-bras cubitus articulation du poignet | M87.28 | Ostéonécrose due à un traumatisme antérieur: Autres |
| M86.64 | Autres ostéomyélites chroniques: Main carpe | M87.29 | Ostéonécrose due à un traumatisme antérieur: Localisations non précisées |
| M86.65 | Autres ostéomyélites chroniques: Région pelvienne | M87.30 | Autres ostéonécroses secondaires: Sièges multiples |
| M86.66 | Autres ostéomyélites chroniques: Jambe péroné articulation du genou | M87.31 | Autres ostéonécroses secondaires: Région scapulaire |
| M86.67 | Autres ostéomyélites chroniques: Cheville et métatarse | M87.32 | Autres ostéonécroses secondaires: Bras humérus articulation du coude |
| M86.68 | Autres ostéomyélites chroniques: Autres | M87.33 | Autres ostéonécroses secondaires: Avant-bras cubitus articulation du poignet |
| M86.69 | Autres ostéomyélites chroniques: Localisations non précisées | M87.34 | Autres ostéonécroses secondaires: Main carpe |
| M86.80 | Autres ostéomyélites: Sièges multiples | M87.35 | Autres ostéonécroses secondaires: Région pelvienne |
| M86.81 | Autres ostéomyélites: Région scapulaire | M87.36 | Autres ostéonécroses secondaires: Jambe péroné articulation du genou |
| M86.82 | Autres ostéomyélites: Bras humérus articulation du coude | M87.37 | Autres ostéonécroses secondaires: Cheville et métatarse |
| M86.83 | Autres ostéomyélites: Avant-bras cubitus articulation du poignet | M87.38 | Autres ostéonécroses secondaires: Autres |
| M86.84 | Autres ostéomyélites: Main carpe | M87.39 | Autres ostéonécroses secondaires: Localisations non précisées |
| M86.85 | Autres ostéomyélites: Région pelvienne | M87.80 | Autres ostéonécroses: Sièges multiples |
| M86.86 | Autres ostéomyélites: Jambe péroné articulation du genou | M87.81 | Autres ostéonécroses: Région scapulaire |
| M86.87 | Autres ostéomyélites: Cheville et métatarse | M87.82 | Autres ostéonécroses: Bras humérus articulation du coude |
| M86.88 | Autres ostéomyélites: Autres | M87.83 | Autres ostéonécroses: Avant-bras cubitus articulation du poignet |
| M86.89 | Autres ostéomyélites: Localisations non précisées | M87.84 | Autres ostéonécroses: Main carpe |
| M86.90 | Ostéomyélite, sans précision: Sièges multiples | M87.85 | Autres ostéonécroses: Région pelvienne |
| M86.91 | Ostéomyélite, sans précision: Région scapulaire | M87.86 | Autres ostéonécroses: Jambe péroné articulation du genou |
| M86.92 | Ostéomyélite, sans précision: Bras humérus articulation du coude | M87.87 | Autres ostéonécroses: Cheville et métatarse |
| M86.93 | Ostéomyélite, sans précision: Avant-bras cubitus articulation du poignet | M87.88 | Autres ostéonécroses: Autres |
| M86.94 | Ostéomyélite, sans précision: Main carpe | M87.89 | Autres ostéonécroses: Localisations non précisées |
| M86.95 | Ostéomyélite, sans précision: Région pelvienne | M87.90 | Ostéonécrose, sans précision: Sièges multiples |
| | | M87.91 | Ostéonécrose, sans précision: Région scapulaire |
| | | M87.92 | Ostéonécrose, sans précision: Bras humérus articulation du coude |

| | | | |
|--------|---|--------|---|
| M87.93 | Ostéonécrose, sans précision: Avant-bras cubitus articulation du poignet | M90.75 | Fracture osseuse au cours de maladies tumorales {C00-D48}: Région pelvienne |
| M87.94 | Ostéonécrose, sans précision: Main carpe | M90.76 | Fracture osseuse au cours de maladies tumorales {C00-D48}: Jambe péroné articulation du genou |
| M87.95 | Ostéonécrose, sans précision: Région pelvienne | M90.77 | Fracture osseuse au cours de maladies tumorales {C00-D48}: Cheville et métatarse |
| M87.96 | Ostéonécrose, sans précision: Jambe péroné articulation du genou | M90.78 | Fracture osseuse au cours de maladies tumorales {C00-D48}: Autres |
| M87.97 | Ostéonécrose, sans précision: Cheville et métatarse | M90.79 | Fracture osseuse au cours de maladies tumorales {C00-D48}: Localisations non précisées |
| M87.98 | Ostéonécrose, sans précision: Autres | M96.6 | Fracture osseuse après mise en place d'un implant, d'une prothèse articulaire ou d'une plaque d'ostéosynthèse |
| M87.99 | Ostéonécrose, sans précision: Localisations non précisées | M96.80 | Sternum laissé électivement ouvert après intervention chirurgicale thoracique |
| M90.00 | Tuberculose osseuse {A18.0}: Sièges multiples | M96.81 | Thorax instable après intervention chirurgicale thoracique |
| M90.01 | Tuberculose osseuse {A18.0}: Région scapulaire | M96.82 | Guérison retardée du genou après fusion ou arthrodèse |
| M90.02 | Tuberculose osseuse {A18.0}: Bras humérus articulation du coude | M96.88 | Autres affections du système ostéo-articulaire et des muscles après un acte à visée thérapeutique |
| M90.03 | Tuberculose osseuse {A18.0}: Avant-bras cubitus articulation du poignet | M96.9 | Affection du système ostéo-articulaire et des muscles après un acte à visée diagnostique et thérapeutique, sans précision |
| M90.04 | Tuberculose osseuse {A18.0}: Main carpe | N03.6 | Syndrome néphrotique chronique: Maladie à dépôt dense |
| M90.05 | Tuberculose osseuse {A18.0}: Région pelvienne | N04.0 | Syndrome néphrotique: Anomalies glomérulaires mineures |
| M90.06 | Tuberculose osseuse {A18.0}: Jambe péroné articulation du genou | N04.1 | Syndrome néphrotique: Lésions glomérulaires segmentaires et focales |
| M90.07 | Tuberculose osseuse {A18.0}: Cheville et métatarse | N04.2 | Syndrome néphrotique: Glomérulonéphrite membraneuse diffuse |
| M90.08 | Tuberculose osseuse {A18.0}: Autres | N04.3 | Syndrome néphrotique: Glomérulonéphrite mésangio-proliférative diffuse |
| M90.09 | Tuberculose osseuse {A18.0}: Localisations non précisées | N04.4 | Syndrome néphrotique: Glomérulonéphrite proliférative endocapillaire diffuse |
| M90.10 | Périostite au cours d'autres maladies infectieuses classées ailleurs: Sièges multiples | N04.5 | Syndrome néphrotique: Glomérulonéphrite mésangiocapillaire diffuse |
| M90.11 | Périostite au cours d'autres maladies infectieuses classées ailleurs: Région scapulaire | N04.6 | Syndrome néphrotique: Maladie à dépôt dense |
| M90.12 | Périostite au cours d'autres maladies infectieuses classées ailleurs: Bras humérus articulation du coude | N04.7 | Syndrome néphrotique: Glomérulonéphrite diffuse en croissant |
| M90.13 | Périostite au cours d'autres maladies infectieuses classées ailleurs: Avant-bras cubitus articulation du poignet | N04.8 | Syndrome néphrotique: Autres modifications morphologiques |
| M90.14 | Périostite au cours d'autres maladies infectieuses classées ailleurs: Main carpe | N04.9 | Syndrome néphrotique: Type de modification morphologique non précisé |
| M90.15 | Périostite au cours d'autres maladies infectieuses classées ailleurs: Région pelvienne | N08.3 | Glomérulopathie au cours du diabète sucré {E10-E14 avec le quatrième chiffre .2} |
| M90.16 | Périostite au cours d'autres maladies infectieuses classées ailleurs: Jambe péroné articulation du genou | N10 | Néphrite tubulo-interstitielle aiguë |
| M90.17 | Périostite au cours d'autres maladies infectieuses classées ailleurs: Cheville et métatarse | N12 | Néphrite tubulo-interstitielle, non précisée comme aiguë ou chronique |
| M90.18 | Périostite au cours d'autres maladies infectieuses classées ailleurs: Autres | N13.5 | Coudure et rétrécissement urétéral, sans hydronéphrose |
| M90.19 | Périostite au cours d'autres maladies infectieuses classées ailleurs: Localisations non précisées | N13.8 | Autres uropathies obstructives et par reflux |
| M90.20 | Ostéopathie au cours d'autres maladies infectieuses classées ailleurs: Sièges multiples | N13.9 | Uropathie obstructive et par reflux, sans précision |
| M90.21 | Ostéopathie au cours d'autres maladies infectieuses classées ailleurs: Région scapulaire | N15.10 | Abcès rénal |
| M90.22 | Ostéopathie au cours d'autres maladies infectieuses classées ailleurs: Bras humérus articulation du coude | N15.11 | Abcès périrénal |
| M90.23 | Ostéopathie au cours d'autres maladies infectieuses classées ailleurs: Avant-bras cubitus articulation du poignet | N17.0 | Insuffisance rénale aiguë avec nécrose tubulaire |
| M90.24 | Ostéopathie au cours d'autres maladies infectieuses classées ailleurs: Main carpe | N17.1 | Insuffisance rénale aiguë avec nécrose corticale aiguë |
| M90.25 | Ostéopathie au cours d'autres maladies infectieuses classées ailleurs: Région pelvienne | N17.2 | Insuffisance rénale aiguë avec nécrose médullaire |
| M90.26 | Ostéopathie au cours d'autres maladies infectieuses classées ailleurs: Jambe péroné articulation du genou | N17.8 | Autres insuffisances rénales aiguës |
| M90.27 | Ostéopathie au cours d'autres maladies infectieuses classées ailleurs: Cheville et métatarse | N17.9 | Insuffisance rénale aiguë, sans précision |
| M90.28 | Ostéopathie au cours d'autres maladies infectieuses classées ailleurs: Autres | N18.1 | Insuffisance rénale chronique, Stade 1 |
| M90.29 | Ostéopathie au cours d'autres maladies infectieuses classées ailleurs: Localisations non précisées | N18.2 | Insuffisance rénale chronique, Stade 2 |
| M90.70 | Fracture osseuse au cours de maladies tumorales {C00-D48}: Sièges multiples | N18.3 | Insuffisance rénale chronique, Stade 3 |
| M90.71 | Fracture osseuse au cours de maladies tumorales {C00-D48}: Région scapulaire | N18.4 | Insuffisance rénale chronique, Stade 4 |
| M90.72 | Fracture osseuse au cours de maladies tumorales {C00-D48}: Bras humérus articulation du coude | N18.80 | Trouble de la fonction rénale, chronique, unilatéral |
| M90.73 | Fracture osseuse au cours de maladies tumorales {C00-D48}: Avant-bras cubitus articulation du poignet | N18.89 | Autre néphropathie chronique, stade non précisé |
| M90.74 | Fracture osseuse au cours de maladies tumorales {C00-D48}: Main carpe | N18.9 | Insuffisance rénale chronique, sans précision |
| | | N19 | Insuffisance rénale, sans précision |
| | | N20.0 | Calcul du rein |
| | | N20.2 | Calcul du rein avec calcul de l'uretère |
| | | N25.1 | Diabète insipide néphrogénique |
| | | N28.0 | Ischémie et infarctus du rein |
| | | N32.1 | Fistule vésico-intestinale |
| | | N32.2 | Fistule vésicale, non classée ailleurs |
| | | N32.3 | Diverticule de la vessie |
| | | N32.4 | Rupture de la vessie, non traumatique |
| | | N34.0 | Abcès urétral |
| | | N35.8 | Autres rétrécissements urétraux |
| | | N36.0 | Fistule urétrale |

| | | | |
|-------|--|-------|---|
| N36.1 | Diverticule urétral | P26.8 | Autres hémorragies pulmonaires survenant pendant la période périnatale |
| N39.0 | Infection des voies urinaires, siège non précisé | P26.9 | Hémorragie pulmonaire non précisée survenant pendant la période périnatale |
| N43.1 | Hydrocèle infectée | P27.0 | Syndrome de Wilson-Mikity |
| N44.0 | Torsion du testicule | P27.1 | Dysplasie broncho-pulmonaire survenant pendant la période périnatale |
| N44.1 | Torsion hydatide | P27.8 | Autres maladies respiratoires chroniques survenant pendant la période périnatale |
| N45.0 | Orchite, épидидymite et épидидymo-orchite, avec abcès | P27.9 | Maladie respiratoire chronique non précisée survenant pendant la période périnatale |
| N76.4 | Abcès de la vulve | P28.5 | Insuffisance respiratoire du nouveau-né |
| N82.0 | Fistule vésico-vaginale | P29.0 | Insuffisance cardiaque néonatale |
| N82.1 | Autres fistules de l'appareil génito-urinaire de la femme | P35.0 | Syndrome de rubéole congénitale |
| N82.2 | Fistule du vagin à l'intestin grêle | P35.1 | Infection congénitale à cytomégalovirus |
| N82.3 | Fistule du vagin au côlon | P35.2 | Infection virale congénitale herpétique [herpes simplex] |
| N82.4 | Autres fistules intestino-génitales chez la femme | P35.3 | Hépatite virale congénitale |
| N82.5 | Fistule génito-cutanée chez la femme | P35.8 | Autres maladies virales congénitales |
| N82.8 | Autres fistules de l'appareil génital de la femme | P35.9 | Maladie virale congénitale, sans précision |
| N82.9 | Fistule de l'appareil génital de la femme, sans précision | P36.0 | Infection du nouveau-né à streptocoques, groupe B |
| N83.5 | Torsion de l'ovaire, du pédicule ovarien et de la trompe de Fallope | P36.1 | Infections du nouveau-né à streptocoques, autres et sans précision |
| N99.1 | Rétrécissement urétral après un acte à visée diagnostique et thérapeutique | P36.2 | Infection du nouveau-né à staphylocoques dorés |
| P02.1 | Fœtus et nouveau-né affectés par d'autres formes de décollement et d'hémorragie placentaires | P36.3 | Infections du nouveau-né à staphylocoques, autres et sans précision |
| P03.1 | Fœtus et nouveau-né affectés par d'autres présentations et positions vicieuses du fœtus et disproportions fœto-pelviennes au cours du travail et de l'accouchement | P36.4 | Infection du nouveau-né à Escherichia coli |
| P04.0 | Fœtus et nouveau-né affectés par une anesthésie et par une analgésie de la mère, au cours de la grossesse, du travail et de l'accouchement | P36.5 | Infection du nouveau-né due à des anaérobies |
| P10.0 | Hémorragie sous-durale due à un traumatisme obstétrical | P36.8 | Autres infections bactériennes du nouveau-né |
| P10.1 | Hémorragie cérébrale due à un traumatisme obstétrical | P36.9 | Infection bactérienne du nouveau-né, sans précision |
| P10.2 | Hémorragie intraventriculaire due à un traumatisme obstétrical | P37.0 | Tuberculose congénitale |
| P10.3 | Hémorragie sous-arachnoïdienne due à un traumatisme obstétrical | P37.1 | Toxoplasmose congénitale |
| P10.4 | Déchirure de la tente du cervelet due à un traumatisme obstétrical | P37.2 | Listériose néonatale (disséminée) |
| P10.8 | Autres déchirures et hémorragies intracrâniennes dues à un traumatisme obstétrical | P37.3 | Paludisme congénital à Plasmodium falciparum |
| P10.9 | Déchirure et hémorragie intracrâniennes non précisées, dues à un traumatisme obstétrical | P37.4 | Autres formes de paludisme congénital |
| P11.1 | Autres lésions cérébrales précisées, dues à un traumatisme obstétrical | P37.8 | Autres maladies infectieuses et parasitaires congénitales précisées |
| P11.2 | Lésion cérébrale non précisée, due à un traumatisme obstétrical | P37.9 | Maladie infectieuse ou parasitaire congénitale, sans précision |
| P15.6 | Adiponécrose sous-cutanée due à un traumatisme obstétrical | P52.0 | Hémorragie intraventriculaire (non traumatique), degré 1, du fœtus et du nouveau-né |
| P20.0 | Hypoxie intra-utérine constatée pour la première fois avant le début du travail | P52.1 | Hémorragie intraventriculaire (non traumatique), degré 2, du fœtus et du nouveau-né |
| P22.0 | Syndrome de détresse respiratoire du nouveau-né | P52.2 | Hémorragie intraventriculaire (non traumatique), degré 3, du fœtus et du nouveau-né |
| P23.0 | Pneumopathie congénitale due à un agent viral | P52.3 | Hémorragie intraventriculaire (non traumatique) du fœtus et du nouveau-né, sans précision |
| P23.1 | Pneumopathie congénitale à Chlamydia | P52.5 | Hémorragie sous-arachnoïdienne (non traumatique) du fœtus et du nouveau-né |
| P23.2 | Pneumopathie congénitale à staphylocoques | P53 | Maladie hémorragique du fœtus et du nouveau-né |
| P23.3 | Pneumonie congénitale à streptocoques, groupe B | P54.4 | Hémorragie surrénalienne néonatale |
| P23.4 | Pneumopathie congénitale à Escherichia coli | P56.0 | Anasarque fœtoplacentaire due à une iso-immunisation |
| P23.5 | Pneumopathie congénitale à Pseudomonas | P56.9 | Anasarque fœtoplacentaire due à des maladies hémolytiques, autres et sans précision |
| P23.6 | Pneumopathie congénitale due à d'autres agents bactériens | P57.0 | Ictère nucléaire dû à une iso-immunisation |
| P23.8 | Pneumopathie congénitale due à d'autres micro-organismes | P57.8 | Autres formes précisées d'ictère nucléaire |
| P23.9 | Pneumopathie congénitale, sans précision | P57.9 | Ictère nucléaire, sans précision |
| P24.0 | Aspiration néonatale de méconium | P59.1 | Syndrome de la "bile épaisse" |
| P24.1 | Aspiration néonatale de liquide amniotique et de mucus | P59.2 | Ictère néonatal dû à des lésions hépatocellulaires, autres et sans précision |
| P24.2 | Aspiration néonatale de sang | P60 | Coagulation intravasculaire disséminée chez le fœtus et le nouveau-né |
| P24.3 | Aspiration néonatale de lait et d'aliments régurgités | P61.0 | Thrombopénie néonatale transitoire |
| P24.8 | Autres syndromes néonataux d'aspiration | P70.0 | Syndrome de l'enfant dont la mère a un diabète de la grossesse |
| P24.9 | Syndrome néonatal d'aspiration, sans précision | P70.1 | Syndrome de l'enfant de mère diabétique |
| P25.0 | Emphysème interstitiel survenant pendant la période périnatale | P70.2 | Diabète sucré néonatal |
| P25.1 | Pneumothorax survenant pendant la période périnatale | P72.1 | Hyperthyroïdie transitoire néonatale |
| P25.2 | Pneumomédiastin survenant pendant la période périnatale | P77 | Entérocolite nécrosante du fœtus et du nouveau-né |
| P25.3 | Pneumopéricarde survenant pendant la période périnatale | P78.0 | Perforation intestinale périnatale |
| P25.8 | Autres affections apparentées à l'emphysème interstitiel survenant pendant la période périnatale | P78.1 | Autres péritonites néonatales |
| P26.0 | Hémorragie trachéobronchique survenant pendant la période périnatale | P83.0 | Sclérome du nouveau-né |
| P26.1 | Hémorragie pulmonaire massive survenant pendant la période périnatale | P83.2 | Anasarque fœtoplacentaire non due à une maladie hémolytique |
| | | P90 | Convulsions du nouveau-né |

| | | | |
|-------|--|--------|---|
| P94.0 | Myasthénie transitoire néonatale | Q23.9 | Malformation congénitale des valvules aortique et mitrale, sans précision |
| P94.2 | Hypotonie congénitale | | |
| P96.0 | Insuffisance rénale congénitale | Q24.2 | Cœur triatrial |
| P96.1 | Symptômes néonataux de privation dus à la toxicomanie de la mère | Q24.3 | Sténose de l'infundibulum pulmonaire |
| | | Q24.4 | Sténose sous-aortique congénitale |
| P96.2 | Symptômes de privation d'une utilisation thérapeutique de médicaments chez le nouveau-né | Q24.5 | Malformation des vaisseaux coronaires |
| | | Q24.6 | Bloc congénital du cœur |
| Q00.0 | Anencéphalie | Q24.8 | Autres malformations cardiaques congénitales précisées |
| Q00.1 | Cranio-rachischisis | Q25.1 | Coarctation de l'aorte |
| Q00.2 | Inencéphalie | Q25.2 | Atrésie de l'aorte |
| Q01.0 | Encéphalocèle frontale | Q25.3 | Sténose de l'aorte |
| Q01.1 | Encéphalocèle naso-frontale | Q26.2 | Retour veineux pulmonaire anormal total |
| Q01.2 | Encéphalocèle occipitale | Q26.3 | Retour veineux pulmonaire anormal partiel |
| Q01.8 | Encéphalocèle d'autres localisations | Q28.00 | Anévrisme artérioveineux congénital des vaisseaux précérébraux |
| Q01.9 | Encéphalocèle, sans précision | | |
| Q03.0 | Malformations de l'aqueduc de Sylvius | Q28.01 | Fistule artérioveineuse congénitale des vaisseaux précérébraux |
| Q03.1 | Atrésie des fentes de Luschka et du foramen de Magendie | Q28.08 | Autres malformations artérioveineuses congénitales des vaisseaux précérébraux |
| Q03.8 | Autres hydrocéphalies congénitales | | |
| Q03.9 | Hydrocéphalie congénitale, sans précision | Q28.09 | Malformation artérioveineuse congénitale des vaisseaux précérébraux, non précisée |
| Q04.0 | Malformations congénitales du corps calleux | | |
| Q04.1 | Arhinencéphalie | Q28.10 | Anévrisme congénital des vaisseaux précérébraux |
| Q04.2 | Holoprosencéphalie | Q28.11 | Fistule congénitale des vaisseaux précérébraux |
| Q04.3 | Autres anomalies localisées du développement de l'encéphale | Q28.18 | Autres malformations congénitales des vaisseaux précérébraux |
| Q04.4 | Dysplasie du septum et des voies optiques | Q28.19 | Malformation congénitale des vaisseaux précérébraux, non précisée |
| Q04.5 | Mégalencéphalie | | |
| Q04.6 | Kystes cérébraux congénitaux | Q28.20 | Anévrisme artérioveineux congénital des vaisseaux cérébraux |
| Q04.8 | Autres malformations congénitales précisées de l'encéphale | Q28.21 | Fistule artérioveineuse congénitale des vaisseaux cérébraux |
| Q05.0 | Spina bifida cervical, avec hydrocéphalie | Q28.28 | Autres malformations artérioveineuses congénitales des vaisseaux cérébraux |
| Q05.1 | Spina bifida thoracique, avec hydrocéphalie | | |
| Q05.2 | Spina bifida lombaire, avec hydrocéphalie | Q28.29 | Malformation artérioveineuse congénitale des vaisseaux cérébraux, non précisée |
| Q05.3 | Spina bifida sacré, avec hydrocéphalie | | |
| Q05.4 | Spina bifida, avec hydrocéphalie, sans précision | Q28.30 | Anévrisme congénital des vaisseaux cérébraux |
| Q05.5 | Spina bifida cervical, sans hydrocéphalie | Q28.31 | Fistule congénitale des vaisseaux cérébraux |
| Q05.6 | Spina bifida thoracique, sans hydrocéphalie | Q28.38 | Autres malformations congénitales des vaisseaux cérébraux |
| Q05.7 | Spina bifida lombaire, sans hydrocéphalie | Q28.39 | Malformation congénitale des vaisseaux cérébraux, non précisée |
| Q05.8 | Spina bifida sacré, sans hydrocéphalie | | |
| Q05.9 | Spina bifida, sans précision | Q30.0 | Atrésie des choanes |
| Q06.0 | Amyélie | Q31.0 | Ptérygion du larynx |
| Q06.1 | Hypoplasie et dysplasie de la moelle épinière | Q31.1 | Sténose sous-glottique congénitale |
| Q06.2 | Diastématomyélie | Q31.2 | Hypoplasie du larynx |
| Q06.3 | Autres malformations congénitales de la queue de cheval | Q31.3 | Laryngocèle |
| Q06.4 | Hydromyélie | Q31.5 | Laryngomalacie congénitale |
| Q06.8 | Autres malformations congénitales précisées de la moelle épinière | Q31.8 | Autres malformations congénitales du larynx |
| | | Q31.9 | Malformation congénitale du larynx, sans précision |
| Q07.0 | Syndrome d'Arnold-Chiari | Q32.0 | Trachéomalacie congénitale |
| Q15.0 | Glaucome congénital | Q32.1 | Autres malformations congénitales de la trachée |
| Q20.0 | Tronc artériel commun | Q32.2 | Bronchomalacie congénitale |
| Q20.1 | Ventricule droit à double issue [Double outlet right ventricle] | Q32.3 | Sténose bronchique congénitale |
| Q20.2 | Ventricule gauche à double issue [Double outlet left ventricle] | Q32.4 | Autres malformations congénitales des bronches |
| Q20.3 | Communication ventriculo-auriculaire discordante | Q33.0 | Poumon kystique congénital |
| Q20.4 | Ventricule à double issue [Double inlet ventricle] | Q33.2 | Séquestration pulmonaire |
| Q20.5 | Communication auriculo-ventriculaire discordante | Q33.3 | Agénésie du poumon |
| Q21.1 | Communication interauriculaire | Q33.4 | Bronchiectasie congénitale |
| Q21.2 | Communication auriculo-ventriculaire | Q33.6 | Hypoplasie et dysplasie du poumon |
| Q21.3 | Tétralogie de Fallot | Q37.0 | Fente labiale bilatérale avec fente de la voûte du palais |
| Q21.4 | Communication aorto-pulmonaire | Q37.1 | Fente labiale unilatérale avec fente de la voûte du palais |
| Q22.0 | Atrésie de la valve pulmonaire | Q37.2 | Fente labiale bilatérale avec fente du voile du palais |
| Q22.1 | Sténose congénitale de la valve pulmonaire | Q37.3 | Fente labiale unilatérale avec fente du voile du palais |
| Q22.4 | Sténose congénitale de la valvule tricuspide | Q37.4 | Fente labiale bilatérale avec fente du voile et de la voûte du palais |
| Q22.5 | Maladie d'Ebstein | | |
| Q22.6 | Hypoplasie du cœur droit | Q37.5 | Fente labiale unilatérale avec fente du voile et de la voûte du palais |
| Q22.8 | Autres malformations congénitales de la valvule tricuspide | | |
| Q22.9 | Malformation congénitale de la valvule tricuspide, sans précision | Q37.8 | Fente labiale bilatérale avec fente palatine, sans précision |
| Q23.0 | Sténose congénitale de la valvule aortique | Q37.9 | Fente labiale unilatérale avec fente palatine, sans précision |
| Q23.1 | Insuffisance congénitale de la valvule aortique | Q38.7 | Poche pharyngée |
| Q23.2 | Sténose mitrale congénitale | Q39.0 | Atrésie de l'œsophage, sans fistule |
| Q23.3 | Insuffisance mitrale congénitale | Q39.1 | Atrésie de l'œsophage avec fistule trachéo-œsophagienne |
| Q23.4 | Hypoplasie du cœur gauche | Q39.2 | Fistule trachéo-œsophagienne congénitale, sans atrésie |
| Q23.8 | Autres malformations congénitales des valvules aortique et mitrale | Q39.3 | Sténose et rétrécissement congénitaux de l'œsophage |
| | | Q39.4 | Ptérygion de l'œsophage |
| | | Q41.0 | Absence, atrésie et sténose congénitales du duodénum |

| | | | |
|-------|---|--------|---|
| Q41.1 | Absence, atrésie et sténose congénitales du jéjunum | Q78.3 | Dysplasie diaphysaire progressive |
| Q41.2 | Absence, atrésie et sténose congénitales de l'iléon | Q78.4 | Enchondromatose |
| Q41.8 | Absence, atrésie et sténose congénitales d'autres localisations précisées de l'intestin grêle | Q78.6 | Exostoses multiples congénitales |
| Q41.9 | Absence, atrésie et sténose congénitales de l'intestin grêle, sans précision de localisation | Q78.9 | Ostéochondrodysplasie, sans précision |
| Q42.0 | Absence, atrésie et sténose congénitales du rectum, avec fistule | Q79.0 | Hernie diaphragmatique congénitale |
| Q42.1 | Absence, atrésie et sténose congénitales du rectum, sans fistule | Q79.1 | Autres malformations congénitales du diaphragme |
| Q42.2 | Absence, atrésie et sténose congénitales de l'anus, avec fistule | Q79.2 | Exomphale |
| Q42.3 | Absence, atrésie et sténose congénitales de l'anus, sans fistule | Q79.3 | Gastroschisis |
| Q42.8 | Absence, atrésie et sténose congénitales d'autres localisations du côlon | Q79.4 | Aplasia congénitale de la musculature abdominale |
| Q42.9 | Absence, atrésie et sténose congénitales du côlon, sans précision de localisation | Q79.5 | Autres malformations congénitales de la paroi abdominale |
| Q43.0 | Diverticule de Meckel | Q79.6 | Syndrome d'Ehlers-Danlos |
| Q43.1 | Maladie de Hirschsprung | Q80.0 | Ichtyose vulgaire |
| Q43.2 | Autres anomalies fonctionnelles congénitales du côlon | Q80.1 | Ichtyose liée au chromosome X |
| Q43.3 | Malformations congénitales de fixation de l'intestin | Q80.2 | Ichtyose lamellaire |
| Q44.2 | Atrésie des voies biliaires | Q80.3 | Erythrodermie ichtyosiforme bulleuse congénitale |
| Q44.3 | Sténose et rétrécissement congénitaux des voies biliaires | Q80.4 | Fœtus Arlequin |
| Q44.6 | Maladie kystique du foie | Q80.8 | Autres ichtyoses congénitales |
| Q44.7 | Autres malformations congénitales du foie | Q80.9 | Ichtyose congénitale, sans précision |
| Q45.0 | Agénésie, aplasie et hypoplasie du pancréas | Q81.0 | Epidermolyse bulleuse simple |
| Q45.1 | Pancréas annulaire | Q81.1 | Epidermolyse bulleuse létale |
| Q45.2 | Kyste pancréatique congénital | Q81.2 | Epidermolyse bulleuse dystrophique |
| Q45.3 | Autres malformations congénitales du pancréas et du canal pancréatique | Q81.8 | Autres épidermolyses bulleuses |
| Q56.0 | Hermaphroditisme, non classé ailleurs | Q81.9 | Epidermolyse bulleuse, sans précision |
| Q56.1 | Pseudo-hermaphroditisme masculin, non classé ailleurs | Q82.4 | Dysplasie ectodermique (anhidrotique) |
| Q56.2 | Pseudo-hermaphroditisme féminin, non classé ailleurs | Q85.0 | Neurofibromatose (non maligne) |
| Q56.3 | Pseudo-hermaphroditisme, sans précision | Q85.1 | Sclérose tubéreuse |
| Q56.4 | Sexe indéterminé, sans précision | Q85.8 | Autres phacomatoses, non classées ailleurs |
| Q60.0 | Agénésie rénale, unilatérale | Q85.9 | Phacomatose, sans précision |
| Q60.1 | Agénésie rénale, bilatérale | Q86.1 | Syndrome fœtal dû à l'hydantoïne |
| Q60.2 | Agénésie rénale, sans précision | Q86.2 | Dysmorphisme dû à la warfarine |
| Q60.3 | Hypoplasie rénale unilatérale | Q86.80 | Embryopathie due à la thalidomide |
| Q60.4 | Hypoplasie rénale bilatérale | Q86.88 | Autres syndromes congénitaux malformatifs dus à des causes exogènes connues |
| Q60.5 | Hypoplasie rénale, sans précision | Q87.0 | Syndromes congénitaux malformatifs atteignant principalement l'aspect de la face |
| Q60.6 | Syndrome de Potter | Q87.1 | Syndromes congénitaux malformatifs associés principalement à une petite taille |
| Q61.1 | Rein polykystique, autosomique récessif | Q87.2 | Syndromes congénitaux malformatifs impliquant principalement les membres |
| Q64.1 | Exstrophie vésicale | Q87.3 | Syndromes congénitaux malformatifs comprenant un gigantisme néonatal |
| Q64.2 | Valvules urétrales postérieures congénitales | Q87.4 | Syndrome de Marfan |
| Q64.3 | Autres formes d'atrésie et de sténose de l'urètre et du col de la vessie | Q87.5 | Autres syndromes congénitaux malformatifs avec d'autres modifications du squelette |
| Q74.3 | Arthrogrypose congénitale multiple | Q87.8 | Autres syndromes congénitaux malformatifs précisés, non classés ailleurs |
| Q75.0 | Craniosynostose | Q89.1 | Malformations congénitales des surrénales |
| Q75.1 | Dysostose crânio-faciale | Q89.4 | Jumeaux soudés |
| Q75.2 | Hypertélorisme | Q89.7 | Malformations congénitales multiples, non classées ailleurs |
| Q75.3 | Macrocéphalie | Q89.8 | Autres malformations congénitales précisées |
| Q75.4 | Dysostose mandibulo-faciale | Q90.0 | Trisomie 21, non-disjonction méiotique |
| Q75.5 | Dysostose oculo-mandibulaire | Q90.1 | Trisomie 21, mosaïque chromosomique (non-disjonction mitotique) |
| Q75.8 | Autres malformations congénitales précisées des os du crâne et de la face | Q90.2 | Trisomie 21, translocation |
| Q75.9 | Malformation congénitale des os du crâne et de la face, sans précision | Q90.9 | Syndrome de Down, sans précision |
| Q76.1 | Syndrome de Klippel-Feil | Q91.0 | Trisomie 18, non-disjonction méiotique |
| Q77.0 | Achondrogénésie | Q91.1 | Trisomie 18, mosaïque chromosomique (non-disjonction mitotique) |
| Q77.1 | Insuffisance staturale thanatophore | Q91.2 | Trisomie 18, translocation |
| Q77.2 | Syndrome des côtes courtes | Q91.3 | Syndrome d'Edwards, sans précision |
| Q77.3 | Chondrodysplasie ponctuée | Q91.4 | Trisomie 13, non-disjonction méiotique |
| Q77.4 | Achondroplasie | Q91.5 | Trisomie 13, mosaïque chromosomique (non-disjonction mitotique) |
| Q77.5 | Dysplasie diastrophique | Q91.6 | Trisomie 13, translocation |
| Q77.6 | Dysplasie chondro-ectodermique | Q91.7 | Syndrome de Patau, sans précision |
| Q77.7 | Dysplasie spondylo-épiphyssaire | Q92.0 | Trisomie d'un chromosome entier, non-disjonction méiotique |
| Q77.8 | Autres ostéochondrodysplasies avec anomalies de la croissance des os longs et du rachis | Q92.1 | Trisomie d'un chromosome entier, mosaïque chromosomique (non-disjonction mitotique) |
| Q77.9 | Ostéochondrodysplasie avec anomalies de la croissance des os longs et du rachis, sans précision | Q92.2 | Trisomie partielle majeure |
| Q78.0 | Ostéogénèse imparfaite | Q92.3 | Trisomie partielle mineure |
| Q78.1 | Dysplasie polyostotique fibreuse | Q92.4 | Duplications vues seulement à la prométaphase |
| Q78.2 | Ostéopétrose | | |

| | | | |
|--------|--|--------|--|
| Q92.5 | Duplications avec autres réarrangements complexes | S05.7 | Arrachement de l'œil |
| Q92.6 | Chromosomes marqueurs supplémentaires | S05.8 | Autres lésions traumatiques de l'œil et de l'orbite |
| Q92.7 | Triploïdie et polyploïdie | S06.0 | Commotion |
| Q92.8 | Autres trisomies et trisomies partielles précisées des autosomes | S06.1 | Œdème cérébral traumatique |
| Q92.9 | Trisomie et trisomie partielle des autosomes, sans précision | S06.20 | Lésion traumatique cérébrale et cérébelleuse diffuse, SAI |
| Q93.0 | Monosomie d'un chromosome entier, non-disjonction méiotique | S06.21 | Contusion cérébrale diffuse |
| Q93.1 | Monosomie d'un chromosome entier, mosaïque chromosomique (non-disjonction mitotique) | S06.22 | Contusion cérébelleuse diffuse |
| Q93.2 | Chromosome remplacé par un anneau ou dicentrique | S06.23 | Hématomes cérébral et cérébelleux multiples |
| Q93.3 | Délétion du bras court du chromosome 4 | S06.28 | Autres lésions cérébrales et cérébelleuses diffuses |
| Q93.4 | Délétion du bras court du chromosome 5 | S06.30 | Atteinte limitée ou circonscrite du tissu cérébral, SAI |
| Q93.5 | Autres délétions partielles d'un chromosome | S06.31 | Contusion cérébrale circonscrite |
| Q93.6 | Délétions vues seulement à la prométaphase | S06.32 | Contusion cérébelleuse circonscrite |
| Q93.7 | Délétions avec autres réarrangements complexes | S06.33 | Hématome cérébral circonscrit |
| Q93.8 | Autres délétions des autosomes | S06.34 | Hématome cérébelleux circonscrit |
| Q93.9 | Délétion des autosomes, sans précision | S06.38 | Autres lésions cérébrales et cérébelleuses circonscrites |
| Q95.2 | Réarrangement autosomique équilibré chez un sujet anormal | S06.4 | Hémorragie épidurale |
| Q95.3 | Réarrangement sexuel/autosomique équilibré chez un sujet anormal | S06.5 | Hémorragie sous-durale traumatique |
| Q95.4 | Sujet avec marqueur d'hétérochromatine | S06.6 | Hémorragie sous-arachnoïdienne traumatique |
| Q95.5 | Sujet avec site autosomique fragile | S06.70 | Perte de connaissance/coma lors de traumatisme crâno-cérébral: Moins de 30 minutes |
| Q95.8 | Autres réarrangements équilibrés et marqueurs structurels | S06.71 | Perte de connaissance/coma lors de traumatisme crâno-cérébral: de 30 minutes à 24 heures |
| Q95.9 | Réarrangement équilibré et marqueur structurel, sans précision | S06.72 | Perte de connaissance/coma lors de traumatisme crâno-cérébral: Plus de 24 heures, avec retour au stade de connaissance antérieur |
| Q99.0 | Chimère 46,XX/46,XY | S06.79 | Perte de connaissance/coma lors de traumatisme crâno-cérébral: Durée non précisée |
| Q99.1 | Hermaphrodite vrai 46,XX | S06.8 | Autres lésions traumatiques intracrâniennes |
| Q99.2 | Chromosome X fragile | S06.9 | Lésion traumatique intracrânienne, sans précision |
| R02 | Gangrène, non classée ailleurs | S07.0 | Ecrasement de la face |
| R16.2 | Hépatomégalie avec splénomégalie, non classées ailleurs | S07.1 | Ecrasement du crâne |
| R29.1 | Méningisme | S07.8 | Ecrasement d'autres parties de la tête |
| R40.2 | Coma, sans précision | S07.9 | Ecrasement de la tête, partie non précisée |
| R56.8 | Convulsions, autres et non précisées | S09.2 | Rupture traumatique du tympan |
| S01.35 | Plaie ouverte de l'oreille et de l'appareil auditif: Canal auditif | S09.9 | Lésion traumatique de la tête, sans précision |
| S01.36 | Plaie ouverte de l'oreille et de l'appareil auditif: Osselets | S11.01 | trachée thoracique: Larynx |
| S01.37 | Plaie ouverte de l'oreille et de l'appareil auditif: Tympan | S11.02 | trachée thoracique: Trachée cervicale, partie cervicale |
| S01.38 | Plaie ouverte de l'oreille et de l'appareil auditif: Oreille interne | S11.1 | Plaie ouverte avec atteinte de la thyroïde |
| S01.39 | Plaie ouverte de l'oreille et de l'appareil auditif: Autres parties et parties multiples de l'oreille et de l'appareil auditif | S11.21 | Plaie ouverte avec atteinte du pharynx et de l'œsophage cervical: Pharynx |
| S01.50 | Plaie ouverte de la lèvre et de la cavité buccale: Bouche, partie non précisée | S11.22 | Plaie ouverte avec atteinte du pharynx et de l'œsophage cervical: Œsophage cervical |
| S01.52 | Plaie ouverte de la lèvre et de la cavité buccale: Muqueuse de la joue | S12.0 | Fracture de la première vertèbre cervicale |
| S01.53 | Plaie ouverte de la lèvre et de la cavité buccale: Gencive (processus alvéolaire) | S12.1 | Fracture de la deuxième vertèbre cervicale |
| S01.54 | Plaie ouverte de la lèvre et de la cavité buccale: Langue et plancher de la bouche | S12.21 | Fracture de la 3ème vertèbre cervicale |
| S01.55 | Plaie ouverte de la lèvre et de la cavité buccale: Palais | S12.22 | Fracture de la 4ème vertèbre cervicale |
| S01.59 | Plaie ouverte de la lèvre et de la cavité buccale: Autres parties et parties multiples des lèvres et de la cavité buccale | S12.23 | Fracture de la 5ème vertèbre cervicale |
| S02.0 | Fracture de la voûte du crâne | S12.24 | Fracture de la 6ème vertèbre cervicale |
| S02.1 | Fracture de la base du crâne | S12.25 | Fracture de la 7ème vertèbre cervicale |
| S02.2 | Fracture des os du nez | S12.7 | Fractures multiples des vertèbres cervicales |
| S02.3 | Fracture du plancher de l'orbite | S12.8 | Fracture d'autres parties du cou |
| S02.4 | Fracture des os malaïres et maxillaires | S12.9 | Fracture du cou, partie non précisée |
| S02.60 | Fracture du maxillaire inférieur: Partie non précisée | S13.0 | Rupture traumatique d'un disque intervertébral cervical |
| S02.61 | Fracture du maxillaire inférieur: Apophyse condylienne | S13.10 | Luxation d'une vertèbre cervicale: Niveau SAI |
| S02.62 | Fracture du maxillaire inférieur: Sub-condylienne | S13.11 | Luxation d'une vertèbre cervicale: C1/C2 |
| S02.63 | Fracture du maxillaire inférieur: Apophyse coronoïde | S13.12 | Luxation d'une vertèbre cervicale: C2/C3 |
| S02.64 | Fracture du maxillaire inférieur: Branche maxillaire, SAI | S13.13 | Luxation d'une vertèbre cervicale: C3/C4 |
| S02.65 | Fracture du maxillaire inférieur: Angle maxillaire | S13.14 | Luxation d'une vertèbre cervicale: C4/C5 |
| S02.66 | Fracture du maxillaire inférieur: Symphyse maxillaire | S13.15 | Luxation d'une vertèbre cervicale: C5/C6 |
| S02.67 | Fracture du maxillaire inférieur: Partie alvéolaire | S13.16 | Luxation d'une vertèbre cervicale: C6/C7 |
| S02.68 | Fracture du maxillaire inférieur: Maxillaire, autre partie ou partie non précisée | S13.17 | Luxation d'une vertèbre cervicale: C7/D1 |
| S02.69 | Fracture du maxillaire inférieur: Parties multiples | S13.18 | Luxation d'une vertèbre cervicale: Autre |
| S05.2 | Lacération et rupture oculaires avec protrusion ou perte de tissu intra-oculaire | S13.2 | Luxations de parties autres et non précisées du cou |
| S05.3 | Lacération oculaire sans protrusion ou perte de tissu intra-oculaire | S13.3 | Luxations multiples du cou |
| S05.4 | Plaie pénétrante de l'orbite, avec ou sans corps étranger | S14.0 | Commotion et œdème de la moelle cervicale |
| S05.5 | Plaie pénétrante du globe oculaire, avec corps étranger | S14.10 | Lésion de la moelle cervicale, SAI |
| S05.6 | Plaie pénétrante du globe oculaire, sans corps étranger | S14.11 | Lésion transversale complète de la moelle cervicale |
| | | S14.12 | Lésion centrale de la moelle cervicale (lésion transversale incomplète) |
| | | S14.13 | Autres lésions transversales incomplètes de la moelle cervicale |
| | | S14.2 | Lésion traumatique d'une racine nerveuse du rachis cervical |

| | | | |
|--------|--|--------|--|
| S14.3 | Lésion traumatique du plexus brachial | S25.0 | Lésion traumatique de l'aorte thoracique |
| S14.5 | Lésion traumatique des nerfs sympathiques cervicaux | S25.1 | Lésion traumatique de l'artère innominée ou sous-clavière |
| S14.70 | Niveau fonctionnel d'une lésion de la moelle cervicale: Niveau SAI | S25.2 | Lésion traumatique de la veine cave supérieure |
| S14.71 | Niveau fonctionnel d'une lésion de la moelle cervicale: C1 | S25.3 | Lésion traumatique de la veine innominée ou sous-clavière |
| S14.72 | Niveau fonctionnel d'une lésion de la moelle cervicale: C2 | S26.0 | Hémopéricarde traumatique |
| S14.73 | Niveau fonctionnel d'une lésion de la moelle cervicale: C3 | S26.81 | Contusion cardiaque |
| S14.74 | Niveau fonctionnel d'une lésion de la moelle cervicale: C4 | S26.82 | Déchirure cardiaque sans ouverture d'une cavité du cœur |
| S14.75 | Niveau fonctionnel d'une lésion de la moelle cervicale: C5 | S26.83 | Déchirure cardiaque avec ouverture d'une cavité du cœur |
| S14.76 | Niveau fonctionnel d'une lésion de la moelle cervicale: C6 | S26.88 | Autre lésion du cœur |
| S14.77 | Niveau fonctionnel d'une lésion de la moelle cervicale: C7 | S26.9 | Lésion traumatique du cœur, sans précision |
| S14.78 | Niveau fonctionnel d'une lésion de la moelle cervicale: C8 | S27.0 | Pneumothorax traumatique |
| S15.00 | Lésion traumatique de la carotide: carotide, partie non précisée | S27.1 | Hémothorax traumatique |
| S15.01 | Lésion traumatique de la carotide: A. carotide commune | S27.2 | Hémopneumothorax traumatique |
| S15.02 | Lésion traumatique de la carotide: A. carotide externe | S27.32 | Déchirure du poumon |
| S15.03 | Lésion traumatique de la carotide: A. carotide interne | S27.38 | Lésion traumatique autre et sans précision |
| S15.3 | Lésion traumatique de la veine jugulaire interne | S27.4 | Lésion traumatique des bronches |
| S17.0 | Ecrasement du larynx et de la trachée | S27.5 | Lésion traumatique de la trachée thoracique |
| S17.8 | Ecrasement d'autres parties du cou | S27.6 | Lésion traumatique de la plèvre |
| S17.9 | Ecrasement du cou, partie non précisée | S27.7 | Lésions traumatiques multiples des organes intrathoraciques |
| S21.1 | Plaie ouverte de la paroi thoracique antérieure | S27.81 | Lésion traumatique d'autres organes et structures intrathoraciques précisés: Diaphragme |
| S21.2 | Plaie ouverte de la paroi thoracique postérieure | S27.82 | Lésion traumatique d'autres organes et structures intrathoraciques précisés: Canal thoracique |
| S21.7 | Plaies ouvertes multiples de la paroi thoracique | S27.83 | Lésion traumatique d'autres organes et structures intrathoraciques précisés: Œsophage (partie thoracique) |
| S21.80 | Plaie ouverte non précisée d'une autre partie du thorax | S27.84 | Lésion traumatique d'autres organes et structures intrathoraciques précisés: Thymus |
| S21.83 | Plaie ouverte (n'importe quelle partie du thorax) communiquant avec une lésion intrathoracique | S27.88 | Lésion traumatique d'autres organes et structures intrathoraciques précisés: Autres organes et structures intrathoraciques précisées |
| S21.87 | Lésion des tissus mous de stade I lors de fracture ouverte ou de luxation du thorax | S27.9 | Lésion traumatique d'organes intrathoraciques non précisés |
| S21.88 | Lésion des tissus mous de stade II lors de fracture ouverte ou de luxation du thorax | S28.0 | Ecrasement du thorax |
| S21.89 | Lésion des tissus mous de stade III lors de fracture ouverte ou de luxation du thorax | S28.1 | Amputation traumatique d'une partie du thorax |
| S21.9 | Plaie ouverte du thorax, partie non précisée | S31.0 | Plaie ouverte des lombes et du bassin |
| S22.00 | Fracture d'une vertèbre dorsale: Niveau non précisé | S31.1 | Plaie ouverte de la paroi abdominale |
| S22.01 | Fracture d'une vertèbre dorsale: D1 et D2 | S31.3 | Plaie ouverte du scrotum et des testicules |
| S22.02 | Fracture d'une vertèbre dorsale: D3 et D4 | S31.7 | Plaies ouvertes multiples de l'abdomen, des lombes et du bassin |
| S22.03 | Fracture d'une vertèbre dorsale: D5 et D6 | S31.80 | Plaie ouverte d'autres parties non précisées de l'abdomen |
| S22.04 | Fracture d'une vertèbre dorsale: D7 et D8 | S31.83 | Plaie ouverte (toute partie de l'abdomen, de la région lumbosacrée et du bassin) associée à une lésion intraabdominale |
| S22.05 | Fracture d'une vertèbre dorsale: D9 et D10 | S31.87 | Lésion des tissus mous de stade I lors de fracture ou de luxation ouverte de la colonne lombaire et du bassin |
| S22.06 | Fracture d'une vertèbre dorsale: D11 et D12 | S31.88 | Lésion des tissus mous de stade II lors de fracture ou de luxation ouverte de la colonne lombaire et du bassin |
| S22.1 | Fractures multiples du rachis dorsal | S31.89 | Lésion des tissus mous de stade III lors de fracture ou de luxation ouverte de la colonne lombaire et du bassin |
| S22.2 | Fracture du sternum | S32.00 | Fracture d'une vertèbre lombaire: Niveau non précisé |
| S22.40 | Fractures multiples de côtes: SAI | S32.01 | Fracture d'une vertèbre lombaire: L1 |
| S22.41 | Fractures multiples de côtes: Avec fracture de la 1ère côte | S32.02 | Fracture d'une vertèbre lombaire: L2 |
| S22.44 | Fractures multiples de côtes: Avec fractures de quatre côtes ou plus | S32.03 | Fracture d'une vertèbre lombaire: L3 |
| S22.5 | Volet costal | S32.04 | Fracture d'une vertèbre lombaire: L4 |
| S23.0 | Rupture traumatique d'un disque intervertébral dorsal | S32.05 | Fracture d'une vertèbre lombaire: L5 |
| S23.10 | Luxation d'une vertèbre dorsale: Niveau non précisé | S32.1 | Fracture du sacrum |
| S23.11 | Luxation d'une vertèbre dorsale: D1/D2 et D2/D3 | S32.2 | Fracture du coccyx |
| S23.12 | Luxation d'une vertèbre dorsale: D3/D4 et D4/D5 | S32.82 | Fracture de parties autres et non précisées du rachis lombaire et du bassin: Colonne lombaire et sacrum, partie non précisée |
| S23.13 | Luxation d'une vertèbre dorsale: D5/D6 et D6/D7 | S32.89 | Fracture de parties autres et non précisées du rachis lombaire et du bassin: Autres parties et parties multiples du bassin |
| S23.14 | Luxation d'une vertèbre dorsale: D7/D2 et D8/D9 | S33.0 | Rupture traumatique d'un disque intervertébral lombaire |
| S23.15 | Luxation d'une vertèbre dorsale: D9/D10 et D10/D11 | S33.10 | Luxation d'une vertèbre lombaire: Niveau non précisé |
| S23.16 | Luxation d'une vertèbre dorsale: D11/D12 | S33.11 | Luxation d'une vertèbre lombaire: L1/L2 |
| S23.17 | Luxation d'une vertèbre dorsale: D12/L1 | S33.12 | Luxation d'une vertèbre lombaire: L2/L3 |
| S24.0 | Commotion et œdème de la moelle dorsale | S33.13 | Luxation d'une vertèbre lombaire: L3/L4 |
| S24.10 | Lésion médullaire dorsale sans autre précision | S33.14 | Luxation d'une vertèbre lombaire: L4/L5 |
| S24.11 | Lésion transversale complète de la moelle dorsale | S33.15 | Luxation d'une vertèbre lombaire: L5/S1 |
| S24.12 | Lésion centrale de la moelle dorsale (lésion transversale incomplète) | S34.0 | Commotion et œdème de la moelle lombaire [cone médullaire] |
| S24.2 | Lésion traumatique d'une racine nerveuse du rachis dorsal | S34.10 | Lésion transversale complète de la moelle lombaire |
| S24.4 | Lésion traumatique de nerfs sympathiques du thorax | S34.11 | Lésion transversale incomplète de la moelle lombaire |
| S24.70 | Niveau fonctionnel d'une lésion de la moelle dorsale: Niveau SAI | S34.18 | Autre lésion de la moelle lombaire |
| S24.71 | Niveau fonctionnel d'une lésion de la moelle dorsale: D1 | | |
| S24.72 | Niveau fonctionnel d'une lésion de la moelle dorsale: D2/D3 | | |
| S24.73 | Niveau fonctionnel d'une lésion de la moelle dorsale: D4/D5 | | |
| S24.74 | Niveau fonctionnel d'une lésion de la moelle dorsale: D6/D7 | | |
| S24.75 | Niveau fonctionnel d'une lésion de la moelle dorsale: D8/D9 | | |
| S24.76 | Niveau fonctionnel d'une lésion de la moelle dorsale: D10/D11 | | |
| S24.77 | Niveau fonctionnel d'une lésion de la moelle dorsale: D12 | | |

| | | | |
|--------|--|--------|--|
| S34.2 | Lésion traumatique de la racine nerveuse du rachis lombaire et sacré | S45.7 | Lésion traumatique de multiples vaisseaux sanguins au niveau de l'épaule et du bras |
| S34.30 | Syndrome traumatique complet de la queue de cheval | S45.8 | Lésion traumatique d'autres vaisseaux sanguins au niveau de l'épaule et du bras |
| S34.31 | Syndrome traumatique incomplet de la queue de cheval | S45.9 | Lésion traumatique d'un vaisseau sanguin non précisé, au niveau de l'épaule et du bras |
| S34.38 | Lésion autre et non précisée de la queue de cheval | S47 | Ecrasement de l'épaule et du bras |
| S34.4 | Lésion traumatique du plexus lombo-sacré | S55.0 | Lésion traumatique de l'artère cubitale au niveau de l'avant-bras |
| S34.5 | Lésion traumatique des nerfs sympathiques lombaires, sacrés et du bassin | S55.1 | Lésion traumatique de l'artère radiale au niveau de l'avant-bras |
| S34.70 | Niveau fonctionnel d'une lésion médullaire lombo-sacrée: Niveau SAI | S55.2 | Lésion traumatique d'une veine au niveau de l'avant-bras |
| S34.71 | Niveau fonctionnel d'une lésion médullaire lombo-sacrée: L1 | S55.7 | Lésion traumatique de multiples vaisseaux sanguins au niveau de l'avant-bras |
| S34.72 | Niveau fonctionnel d'une lésion médullaire lombo-sacrée: L2 | S55.8 | Lésion traumatique d'autres vaisseaux sanguins au niveau de l'avant-bras |
| S34.73 | Niveau fonctionnel d'une lésion médullaire lombo-sacrée: L3 | S55.9 | Lésion traumatique d'un vaisseau sanguin non précisé, au niveau de l'avant-bras |
| S34.74 | Niveau fonctionnel d'une lésion médullaire lombo-sacrée: L4 | S57.0 | Ecrasement du coude |
| S34.75 | Niveau fonctionnel d'une lésion médullaire lombo-sacrée: L5 | S57.8 | Ecrasement d'autres parties de l'avant-bras |
| S34.76 | Niveau fonctionnel d'une lésion médullaire lombo-sacrée: S1 | S57.9 | Ecrasement de l'avant-bras, partie non précisée |
| S34.77 | Niveau fonctionnel d'une lésion médullaire lombo-sacrée: S2-S5 | S62.8 | Fracture de parties autres et non précisées du poignet et de la main |
| S35.0 | Lésion traumatique de l'aorte abdominale | S65.0 | Lésion traumatique de l'artère cubitale au niveau du poignet et de la main |
| S35.1 | Lésion traumatique de la veine cave inférieure | S65.1 | Lésion traumatique de l'artère radiale au niveau du poignet et de la main |
| S35.2 | Lésion traumatique de l'artère cœliaque ou mésentérique | S65.2 | Lésion traumatique de l'arc palmaire superficiel |
| S35.3 | Lésion traumatique de la veine porte ou splénique | S65.3 | Lésion traumatique de l'arc palmaire profond |
| S35.4 | Lésion traumatique des vaisseaux sanguins du rein | S65.4 | Lésion traumatique de vaisseau(x) sanguin(s) du pouce |
| S35.5 | Lésion traumatique des vaisseaux sanguins iliaques | S65.5 | Lésion traumatique de vaisseau(x) sanguin(s) d'un autre doigt |
| S35.7 | Lésion traumatique de multiples vaisseaux sanguins au niveau de l'abdomen, des lombes et du bassin | S65.7 | Lésion traumatique de multiples vaisseaux sanguins au niveau du poignet et de la main |
| S35.8 | Lésion traumatique d'autres vaisseaux sanguins au niveau de l'abdomen, des lombes et du bassin | S65.8 | Lésion traumatique d'autres vaisseaux sanguins au niveau du poignet et de la main |
| S35.9 | Lésion traumatique de vaisseaux sanguins non précisés, au niveau de l'abdomen, des lombes et du bassin | S65.9 | Lésion traumatique d'un vaisseau sanguin non précisé, au niveau du poignet et de la main |
| S36.01 | Hématome splénique | S67.0 | Ecrasement du pouce et d'autre(s) doigt(s) |
| S36.02 | Déchirure de la capsule de la rate, sans atteinte plus importante du parenchyme | S67.8 | Ecrasement de parties autres et non précisées du poignet et de la main |
| S36.03 | Déchirure de la rate, avec atteinte du parenchyme | S70.1 | Contusion de la cuisse |
| S36.10 | Lésion du foie, SAI | S75.7 | Lésion traumatique de multiples vaisseaux sanguins au niveau de la hanche et de la cuisse |
| S36.11 | Contusion et hématome du foie | S75.8 | Lésion traumatique d'autres vaisseaux sanguins au niveau de la hanche et de la cuisse |
| S36.12 | Déchirure hépatique, SAI | S75.9 | Lésion traumatique d'un vaisseau sanguin non précisé, au niveau de la hanche et de la cuisse |
| S36.13 | Déchirure minime hépatique | S77.0 | Ecrasement de la hanche |
| S36.14 | Déchirure hépatique modérée | S77.1 | Ecrasement de la cuisse |
| S36.15 | Déchirure hépatique majeure | S77.2 | Ecrasement de la hanche et de la cuisse |
| S36.16 | Autre lésion du foie | S82.11 | Fracture de l'extrémité supérieure du tibia: Avec fracture du péroné (toute partie) |
| S36.17 | Lésion traumatique: vésicule biliaire | S82.41 | Fracture du péroné seul: Partie proximale |
| S36.18 | Lésion traumatique: canal biliaire | S85.1 | Lésion traumatique de l'artère tibiale (antérieure) (postérieure) |
| S36.40 | Lésion traumatique de l'intestin grêle: Intestin grêle, partie non précisée | S85.2 | Lésion traumatique de l'artère péronière |
| S36.50 | Lésion traumatique du côlon: Gros intestin/côlon, partie non précisée | S85.7 | Lésion traumatique de multiples vaisseaux sanguins au niveau de la jambe |
| S36.52 | Lésion traumatique du côlon: Côlon transverse | S85.9 | Lésion traumatique d'un vaisseau sanguin non précisé, au niveau de la jambe |
| S36.53 | Lésion traumatique du côlon: Côlon descendant | S87.0 | Ecrasement du genou |
| S36.59 | Lésion traumatique du côlon: Autres parties et parties multiples du gros intestin | S87.8 | Ecrasement de parties autres et non précisées de la jambe |
| S36.6 | Lésion traumatique du rectum | S95.0 | Lésion traumatique de l'artère dorsale du pied |
| S36.7 | Lésion traumatique de multiples organes intra-abdominaux | S95.1 | Lésion traumatique de l'artère plantaire du pied |
| S36.81 | Lésion traumatique: Péritoine | S95.2 | Lésion traumatique de la veine dorsale du pied |
| S36.83 | Lésion traumatique: Rétropéritoine | S95.7 | Lésion traumatique de multiples vaisseaux sanguins au niveau de la cheville et du pied |
| S37.02 | Déchirure de rein | S95.8 | Lésion traumatique d'autres vaisseaux sanguins au niveau de la cheville et du pied |
| S37.1 | Lésion traumatique de l'uretère | S95.9 | Lésion traumatique d'un vaisseau sanguin non précisé, au niveau de la cheville et du pied |
| S38.0 | Ecrasement des organes génitaux externes | S97.0 | Ecrasement de la cheville |
| S38.1 | Ecrasement de parties autres et non précisées de l'abdomen, des lombes et du bassin | S97.1 | Ecrasement d'un (des) orteil(s) |
| S38.3 | Amputation traumatique de parties autres et non précisées de l'abdomen, des lombes et du bassin | S97.8 | Ecrasement d'autres parties de la cheville et du pied |
| S42.21 | Fracture de l'extrémité supérieure de l'humérus: Tête | T02.00 | Fractures de la tête avec fractures du cou: fermée |
| S42.29 | Fracture de l'extrémité supérieure de l'humérus: Autres parties et parties multiples | | |
| S42.3 | Fracture de la diaphyse de l'humérus | | |
| S45.0 | Lésion traumatique de l'artère axillaire | | |
| S45.1 | Lésion traumatique de l'artère brachiale | | |
| S45.2 | Lésion traumatique de la veine axillaire et brachiale | | |
| S45.3 | Lésion traumatique d'une veine superficielle au niveau de l'épaule et du bras | | |

| | | | |
|--------|---|--------|---|
| T02.01 | Fractures de la tête avec fractures du cou: ouverte | T21.74 | Corrosion du troisième degré du tronc: Dos [n'importe quelle partie] |
| T02.11 | Fractures du thorax avec fractures des lombes et du bassin: ouverte | T21.75 | Corrosion du troisième degré du tronc: Parties génitales (externes) |
| T02.40 | Fractures de plusieurs parties des deux membres supérieurs: fermée | T21.79 | Corrosion du troisième degré du tronc: Autre partie |
| T02.41 | Fractures de plusieurs parties des deux membres supérieurs: ouverte | T22.30 | Brûlure du troisième degré de l'épaule et du membre supérieur, sauf poignet et main: Partie non précisée |
| T02.50 | Fractures de plusieurs parties des deux membres inférieurs: fermée | T22.31 | Brûlure du troisième degré de l'épaule et du membre supérieur, sauf poignet et main: Avant-bras et coude |
| T02.51 | Fractures de plusieurs parties des deux membres inférieurs: ouverte | T22.32 | Brûlure du troisième degré de l'épaule et du membre supérieur, sauf poignet et main: Bras et région de l'épaule |
| T02.60 | Fractures de plusieurs parties de(s) membre(s) supérieur(s) avec membre(s) inférieur(s): fermée | T22.33 | Brûlure du troisième degré de l'épaule et du membre supérieur, sauf poignet et main: Creux axillaire |
| T02.61 | Fractures de plusieurs parties de(s) membre(s) supérieur(s) avec membre(s) inférieur(s): ouverte | T22.70 | Corrosion du troisième degré de l'épaule et du membre supérieur, sauf poignet et main: Partie non précisée |
| T02.70 | Fractures du thorax avec fractures des lombes, du bassin et de (s) membre(s): fermée | T22.71 | Corrosion du troisième degré de l'épaule et du membre supérieur, sauf poignet et main: Avant-bras et coude |
| T02.71 | Fractures du thorax avec fractures des lombes, du bassin et de (s) membre(s): ouverte | T22.72 | Corrosion du troisième degré de l'épaule et du membre supérieur, sauf poignet et main: Bras et région de l'épaule |
| T04.0 | Ecrasement de la tête avec écrasement du cou | T22.73 | Corrosion du troisième degré de l'épaule et du membre supérieur, sauf poignet et main: Creux axillaire |
| T04.1 | Ecrasement du thorax avec écrasement de l'abdomen, des lombes et du bassin | T23.3 | Brûlure du troisième degré du poignet et de la main |
| T04.2 | Ecrasement de plusieurs parties de(s) membre(s) supérieur(s) | T23.7 | Corrosion du troisième degré du poignet et de la main |
| T04.3 | Ecrasement de plusieurs parties de(s) membre(s) inférieur(s) | T24.3 | Brûlure du troisième degré de la hanche et du membre inférieur, sauf cheville et pied |
| T04.4 | Ecrasement de plusieurs parties de(s) membre(s) supérieur(s) avec membre(s) inférieur(s) | T24.7 | Corrosion du troisième degré de la hanche et du membre inférieur, sauf cheville et pied |
| T04.7 | Ecrasement du thorax avec écrasement de l'abdomen, des lombes, du bassin et de(s) membre(s) | T25.3 | Brûlure du troisième degré de la cheville et du pied |
| T04.8 | Ecrasement d'autres associations de parties du corps | T25.7 | Corrosion du troisième degré de la cheville et du pied |
| T04.9 | Ecrasements multiples, sans précision | T26.0 | Brûlure de la paupière et de la région périoculaire |
| T05.8 | Amputation traumatique avec d'autres associations de parties du corps | T26.1 | Brûlure de la cornée et du sac conjonctival |
| T06.0 | Lésions traumatiques du cerveau et des nerfs crâniens avec lésions traumatiques des nerfs et de la moelle épinière au niveau du cou | T26.2 | Brûlure provoquant la rupture et la destruction du globe oculaire |
| T06.1 | Lésions traumatiques des nerfs et de la moelle épinière de plusieurs autres parties du corps | T26.3 | Brûlure d'autres parties de l'œil et de ses annexes |
| T06.3 | Lésions traumatiques de vaisseaux sanguins de plusieurs parties du corps | T26.4 | Brûlure de l'œil et de ses annexes, partie non précisée |
| T08.0 | Fracture du rachis, niveau non précisé: fermée | T26.5 | Corrosion de la paupière et de la région périoculaire |
| T08.1 | Fracture du rachis, niveau non précisé: ouverte | T26.6 | Corrosion de la cornée et du sac conjonctival |
| T09.1 | Plaie ouverte du tronc, niveau non précisé | T26.7 | Corrosion provoquant la rupture et la destruction du globe oculaire |
| T09.3 | Lésion traumatique de la moelle épinière, niveau non précisé | T26.8 | Corrosion d'autres parties de l'œil et de ses annexes |
| T09.4 | Lésion traumatique d'un nerf, de la racine nerveuse et du plexus rachidien du tronc, non précisés | T26.9 | Corrosion de l'œil et de ses annexes, partie non précisée |
| T09.6 | Amputation traumatique du tronc, niveau non précisé | T27.0 | Brûlure du larynx et de la trachée |
| T11.4 | Lésion traumatique d'un vaisseau sanguin non précisé du membre supérieur, niveau non précisé | T27.1 | Brûlure comprenant le larynx et la trachée avec les poumons |
| T13.4 | Lésion traumatique d'un vaisseau sanguin non précisé du membre inférieur, niveau non précisé | T27.2 | Brûlure d'autres parties des voies respiratoires |
| T14.5 | Lésion traumatique de vaisseau(x) sanguin(s) d'une partie du corps non précisée | T27.3 | Brûlure des voies respiratoires, partie non précisée |
| T14.7 | Ecrasement et amputation traumatique d'une partie du corps non précisée | T27.4 | Corrosion du larynx et de la trachée |
| T20.3 | Brûlure du troisième degré de la tête et du cou | T27.5 | Corrosion comprenant le larynx et la trachée avec les poumons |
| T20.7 | Corrosion du troisième degré de la tête et du cou | T27.6 | Corrosion d'autres parties des voies respiratoires |
| T21.30 | Brûlure du troisième degré du tronc: Tronc, partie non précisée | T27.7 | Corrosion des voies respiratoires, partie non précisée |
| T21.31 | Brûlure du troisième degré du tronc: Sein | T28.0 | Brûlure de la bouche et du pharynx |
| T21.32 | Brûlure du troisième degré du tronc: Paroi thoracique sauf sein et mamelon | T28.1 | Brûlure de l'œsophage |
| T21.33 | Brûlure du troisième degré du tronc: Paroi abdominale | T28.2 | Brûlure d'autres parties des voies digestives |
| T21.34 | Brûlure du troisième degré du tronc: Dos [n'importe quelle partie] | T28.3 | Brûlure des organes génito-urinaires internes |
| T21.35 | Brûlure du troisième degré du tronc: Parties génitales (externes) | T28.4 | Brûlure des organes internes, autres et sans précision |
| T21.39 | Brûlure du troisième degré du tronc: Autre partie | T28.5 | Corrosion de la bouche et du pharynx |
| T21.70 | Corrosion du troisième degré du tronc: Tronc, partie non précisée | T28.6 | Corrosion de l'œsophage |
| T21.71 | Corrosion du troisième degré du tronc: Sein | T28.7 | Corrosion d'autres parties des voies digestives |
| T21.72 | Corrosion du troisième degré du tronc: Paroi thoracique sauf sein et mamelon | T28.8 | Corrosion des organes génito-urinaires internes |
| T21.73 | Corrosion du troisième degré du tronc: Paroi abdominale | T28.9 | Corrosion des organes internes, autres et sans précision |
| | | T29.0 | Brûlures de parties multiples du corps, degré non précisé |
| | | T29.3 | Brûlures de parties multiples du corps, au moins une brûlure du troisième degré mentionnée |
| | | T29.4 | Corrosions de parties multiples du corps, degré non précisé |
| | | T29.7 | Corrosions de parties multiples du corps, au moins une corrosion du troisième degré mentionnée |
| | | T31.22 | Brûlures couvrant entre 20 et 29% de la surface du corps: 20-29 % de brûlure de 3ème degré |
| | | T31.32 | Brûlures couvrant entre 30 et 39% de la surface du corps: 20-29 % de brûlure de 3ème degré |
| | | T31.33 | Brûlures couvrant entre 30 et 39% de la surface du corps: 30-39 % de brûlure de 3ème degré |

| | | | |
|--------|---|-------|--|
| T32.80 | Corrosions couvrant entre 80 et 89% de la surface du corps: Moins de 10% ou proportion non précisée de corrosion de 3ème degré | T36.0 | Intoxication: Pénicillines |
| T32.81 | Corrosions couvrant entre 80 et 89% de la surface du corps: 10-19 % de corrosion de 3ème degré | T36.1 | Intoxication: Céphalosporines et autres bêta-lactamines |
| T32.82 | Corrosions couvrant entre 80 et 89% de la surface du corps: 20-29 % de corrosion de 3ème degré | T36.2 | Intoxication: Groupe du chloramphénicol |
| T32.83 | Corrosions couvrant entre 80 et 89% de la surface du corps: 30-39 % de corrosion de 3ème degré | T36.3 | Intoxication: Macrolides |
| T32.84 | Corrosions couvrant entre 80 et 89% de la surface du corps: 40-49 % de corrosion de 3ème degré | T36.4 | Intoxication: Tétracyclines |
| T32.85 | Corrosions couvrant entre 80 et 89% de la surface du corps: 50-59 % de corrosion de 3ème degré | T36.5 | Intoxication: Aminosides |
| T32.86 | Corrosions couvrant entre 80 et 89% de la surface du corps: 60-69 % de corrosion de 3ème degré | T36.6 | Intoxication: Rifamycines |
| T32.87 | Corrosions couvrant entre 80 et 89% de la surface du corps: 70-79 % de corrosion de 3ème degré | T36.7 | Intoxication: Antibiotiques antifongiques administrés par voie générale |
| T32.88 | Corrosions couvrant entre 80 et 89% de la surface du corps: 80-89 % de corrosion de 3ème degré | T36.8 | Intoxication: Autres antibiotiques systémiques |
| T32.90 | Lésions corrosives couvrant 90 % ou plus de la surface du corps: Moins de 10% ou proportion non précisée de corrosion de 3ème degré | T36.9 | Intoxication: Antibiotique systémique, sans précision |
| T32.91 | Lésions corrosives couvrant 90 % ou plus de la surface du corps: 10-19 % de corrosion de 3ème degré | T37.0 | Intoxication: Sulfamides |
| T32.92 | Lésions corrosives couvrant 90 % ou plus de la surface du corps: 20-29 % de corrosion de 3ème degré | T37.1 | Intoxication: Antimycobactériens |
| T32.93 | Lésions corrosives couvrant 90 % ou plus de la surface du corps: 30-39 % de corrosion de 3ème degré | T37.2 | Intoxication: Antipaludiques et médicaments agissant sur d'autres protozoaires du sang |
| T32.94 | Lésions corrosives couvrant 90 % ou plus de la surface du corps: 40-49 % de corrosion de 3ème degré | T37.3 | Intoxication: Autres antiprotozoaires |
| T32.95 | Lésions corrosives couvrant 90 % ou plus de la surface du corps: 50-59 % de corrosion de 3ème degré | T37.4 | Intoxication: Anthelminthiques |
| T32.96 | Lésions corrosives couvrant 90 % ou plus de la surface du corps: 60-69 % de corrosion de 3ème degré | T37.5 | Intoxication: Antiviraux |
| T32.97 | Lésions corrosives couvrant 90 % ou plus de la surface du corps: 70-79 % de corrosion de 3ème degré | T37.8 | Intoxication: Autres anti-infectieux et antiparasitaires systémiques précisés |
| T32.98 | Lésions corrosives couvrant 90 % ou plus de la surface du corps: 80-89 % de corrosion de 3ème degré | T37.9 | Intoxication: Anti-infectieux et anti-parasitaire systémiques, sans précision |
| T32.99 | Lésions corrosives couvrant 90 % ou plus de la surface du corps: 90 % ou plus de corrosion de 3ème degré | T38.0 | Intoxication: Glucocorticoïdes et analogues synthétiques |
| T33.0 | Gelure superficielle de la tête | T38.1 | Intoxication: Hormones thyroïdiennes et leurs dérivés |
| T33.1 | Gelure superficielle du cou | T38.2 | Intoxication: Antithyroïdiens |
| T33.2 | Gelure superficielle du thorax | T38.3 | Intoxication: Insuline et hypoglycémisants oraux [antidiabétiques] |
| T33.3 | Gelure superficielle de la paroi abdominale, des lombes et du bassin | T38.4 | Intoxication: Contraceptifs oraux |
| T33.4 | Gelure superficielle du bras et de l'avant-bras | T38.5 | Intoxication: Autres œstrogènes et progestatifs |
| T33.5 | Gelure superficielle du poignet et de la main | T38.6 | Intoxication: Antigonadotropines, anti-œstrogènes, anti-androgènes, non classés ailleurs |
| T33.6 | Gelure superficielle de la hanche et de la cuisse | T38.7 | Intoxication: Androgènes et autres anabolisants |
| T33.7 | Gelure superficielle du genou et de la jambe | T38.8 | Intoxication: Hormones et leurs substituts synthétiques, autres et sans précision |
| T33.8 | Gelure superficielle de la cheville et du pied | T38.9 | Intoxication: Antagonistes hormonaux, autres et sans précision |
| T33.9 | Gelure superficielle de localisations autres et non précisées | T39.0 | Intoxication: Salicylés |
| T34.0 | Gelure de la tête, avec nécrose des tissus | T39.1 | Intoxication: Dérivés du 4-aminophénol |
| T34.1 | Gelure du cou, avec nécrose des tissus | T39.2 | Intoxication: Dérivés pyrazolés |
| T34.2 | Gelure du thorax, avec nécrose des tissus | T39.3 | Intoxication: Autres anti-inflammatoires non stéroïdiens [AINS] |
| T34.3 | Gelure de la paroi abdominale, des lombes et du bassin, avec nécrose des tissus | T39.4 | Intoxication: Antirhumatismaux, non classés ailleurs |
| T34.4 | Gelure du bras et de l'avant-bras, avec nécrose des tissus | T39.8 | Intoxication: Autres analgésiques non opioïdes et antipyrétiques, non classés ailleurs |
| T34.5 | Gelure du poignet et de la main, avec nécrose des tissus | T39.9 | Intoxication: Analgésique non opioïde, antipyrétique et antirhumatismal, sans précision |
| T34.6 | Gelure de la hanche et de la cuisse, avec nécrose des tissus | T40.0 | Intoxication: Opium |
| T34.7 | Gelure du genou et de la jambe, avec nécrose des tissus | T40.1 | Intoxication: Héroïne |
| T34.8 | Gelure de la cheville et du pied, avec nécrose des tissus | T40.2 | Intoxication: Autres opioïdes |
| T34.9 | Gelure de localisations autres et non précisées, avec nécrose des tissus | T40.3 | Intoxication: Méthadone |
| T35.0 | Gelure superficielle de parties multiples du corps | T40.4 | Intoxication: Autres narcotiques synthétiques |
| T35.1 | Gelure de parties multiples du corps, avec nécrose des tissus | T40.5 | Intoxication: Cocaïne |
| T35.2 | Gelure de la tête et du cou, sans précision | T40.6 | Intoxication: Narcotiques, autres et sans précision |
| T35.3 | Gelure du thorax, de l'abdomen, des lombes et du bassin, sans précision | T40.7 | Intoxication: Cannabis (dérivés) |
| T35.4 | Gelure du membre supérieur, sans précision | T40.8 | Intoxication: Lysergide [LSD] |
| T35.5 | Gelure du membre inférieur, sans précision | T40.9 | Intoxication: Psychodysléptiques [hallucinogènes], autres et sans précision |
| T35.6 | Gelure de parties multiples du corps, sans précision | T41.0 | Intoxication: Anesthésiques gazeux |
| T35.7 | Gelure, sans précision, de localisation non précisée | T41.1 | Intoxication: Anesthésiques intraveineux |
| | | T41.2 | Intoxication: Anesthésiques généraux, autres et sans précision |
| | | T41.3 | Intoxication: Anesthésiques locaux |
| | | T41.4 | Intoxication: Anesthésique, sans précision |
| | | T41.5 | Intoxication: Gaz thérapeutiques |
| | | T42.0 | Intoxication: Dérivés de l'hydantoïne |
| | | T42.1 | Intoxication: Iminostilbènes |
| | | T42.2 | Intoxication: Succinimides et oxazolidine-diones |
| | | T42.3 | Intoxication: Barbituriques |
| | | T42.4 | Intoxication: Benzodiazépines |
| | | T42.5 | Intoxication: Anti-épileptiques en association, non classés ailleurs |
| | | T42.6 | Intoxication: Autres anti-épileptiques, sédatifs et hypnotiques |
| | | T42.7 | Intoxication: Anti-épileptiques, sédatifs et hypnotiques, sans précision |

| | | | |
|-------|--|-------|---|
| T42.8 | Intoxication: Antiparkinsoniens et autres dépresseurs centraux du tonus musculaire | T48.1 | Intoxication: Myorelaxants (muscles striés) [bloquants neuro-musculaires] |
| T43.0 | Intoxication: Antidépresseurs tricycliques et tétracycliques | T48.2 | Intoxication: Substances agissant essentiellement sur les muscles, autres et sans précision |
| T43.1 | Intoxication: Antidépresseurs inhibiteurs de la mono-amine-oxydase | T48.3 | Intoxication: Antitussifs |
| T43.2 | Intoxication: Antidépresseurs, autres et non précisés | T48.4 | Intoxication: Expectorants |
| T43.3 | Intoxication: Psycholeptiques et neuroleptiques dérivés de la phénothiazine | T48.5 | Intoxication: Médicaments contre le coryza [rhume banal] |
| T43.4 | Intoxication: Neuroleptiques de type butyrophénone et thioxanthène | T48.6 | Intoxication: Antiasthmatiques, non classés ailleurs |
| T43.5 | Intoxication: Psycholeptiques et neuroleptiques, autres et non précisés | T48.7 | Intoxication: Substances agissant essentiellement sur l'appareil respiratoire, autres et sans précision |
| T43.6 | Intoxication: Psychostimulants présentant un risque d'abus | T49.0 | Intoxication: Médicaments antifongiques, anti-infectieux et anti-inflammatoires à usage topique, non classés ailleurs |
| T43.8 | Intoxication: Autres médicaments psychotropes, non classés ailleurs | T49.1 | Intoxication: Antiprurigineux |
| T43.9 | Intoxication: Médicament psychotrope, sans précision | T49.2 | Intoxication: Astringents et détergents locaux |
| T44.0 | Intoxication: Anticholinestérasiques | T49.3 | Intoxication: Emollients, calmants et protecteurs |
| T44.1 | Intoxication: Autres parasympathomimétiques [cholinergiques] | T49.4 | Intoxication: Kératolytiques, kératoplastiques et autres médicaments et préparations capillaires |
| T44.2 | Intoxication: Ganglioplégiques, non classés ailleurs | T49.5 | Intoxication: Médicaments et préparations ophtalmologiques |
| T44.3 | Intoxication: Autres agents parasympatholytiques [anticholinergiques et antimuscariniques] et spasmytiques, non classés ailleurs | T49.6 | Intoxication: Médicaments et préparations utilisés en oto-rhino-laryngologie |
| T44.4 | Intoxication: Agents principalement alpha-sympathomimétiques, non classés ailleurs | T49.7 | Intoxication: Médicaments dentaires à usage topique |
| T44.5 | Intoxication: Agents principalement bêta-sympathomimétiques, non classés ailleurs | T49.8 | Intoxication: Autres topiques |
| T44.6 | Intoxication: Alpha-bloquants, non classés ailleurs | T49.9 | Intoxication: Topique, sans précision |
| T44.7 | Intoxication: Bêta-bloquants, non classés ailleurs | T50.0 | Intoxication: Minéralocorticoïdes et leurs antagonistes |
| T44.8 | Intoxication: Agents bloquants neuronaux adrénergiques et d'action centrale, non classés ailleurs | T50.1 | Intoxication: Diurétiques de l'anse |
| T44.9 | Intoxication: Médicaments agissant essentiellement sur le système nerveux autonome, autres et sans précision | T50.2 | Intoxication: Inhibiteurs de l'anhydrase carbonique, benzothiadiazides et autres diurétiques |
| T45.0 | Intoxication: Médicaments antiallergiques et antiémétiques | T50.3 | Intoxication: Produits agissant sur l'équilibre électrolytique, calorique et hydrique |
| T45.1 | Intoxication: Médicaments antitumoraux et immunosuppresseurs | T50.4 | Intoxication: Médicaments agissant sur le métabolisme de l'acide urique |
| T45.2 | Intoxication: Vitamines, non classées ailleurs | T50.5 | Intoxication: Anorexigènes |
| T45.3 | Intoxication: Enzymes, non classées ailleurs | T50.6 | Intoxication: Antidotes et chélateurs, non classés ailleurs |
| T45.4 | Intoxication: Fer et ses composés | T50.7 | Intoxication: Analeptiques et antagonistes des opiacés |
| T45.5 | Intoxication: Anticoagulants | T50.8 | Intoxication: Agents de diagnostic |
| T45.6 | Intoxication: Médicaments agissant sur la fibrinolyse | T50.9 | Intoxication: Médicaments et substances biologiques, autres et sans précision |
| T45.7 | Intoxication: Antagonistes des anticoagulants, vitamine K et autres coagulants | T51.0 | Effet toxique: Ethanol |
| T45.8 | Intoxication: Autres substances essentiellement systémiques et hématologiques | T51.1 | Effet toxique: Méthanol |
| T45.9 | Intoxication: Substance essentiellement systémique et hématologique, sans précision | T51.2 | Effet toxique: 2-Propanol |
| T46.0 | Intoxication: Glucosides cardiotoniques et médicaments d'action similaire | T51.3 | Effet toxique: Huile de fusel |
| T46.1 | Intoxication: Inhibiteurs calciques | T51.8 | Effet toxique: Autres alcools |
| T46.2 | Intoxication: Autres antiarythmisants, non classés ailleurs | T51.9 | Effet toxique: Alcool, sans précision |
| T46.3 | Intoxication: Vasodilatateurs coronariens, non classés ailleurs | T52.0 | Effet toxique: Produits dérivés du pétrole |
| T46.4 | Intoxication: Inhibiteurs de l'enzyme de conversion | T52.1 | Effet toxique: Benzène |
| T46.5 | Intoxication: Autres antihypertenseurs, non classés ailleurs | T52.2 | Effet toxique: Homologues du benzène |
| T46.6 | Intoxication: Antihyperlipidémiantes et antiartériosclérosants | T52.3 | Effet toxique: Glycols |
| T46.7 | Intoxication: Vasodilatateurs périphériques | T52.4 | Effet toxique: Cétones |
| T46.8 | Intoxication: Substances antivariqueuses, y compris les agents sclérosants | T52.8 | Effet toxique: Autres solvants organiques |
| T46.9 | Intoxication: Substances agissant essentiellement sur le système cardio-vasculaire, autres et sans précision | T52.9 | Effet toxique: Solvant organique, sans précision |
| T47.0 | Intoxication: Inhibiteurs des récepteurs histaminiques H2 | T53.0 | Effet toxique: Tétrachlorure de carbone |
| T47.1 | Intoxication: Autres antiacides et antisécrétoires gastriques | T53.1 | Effet toxique: Chloroforme |
| T47.2 | Intoxication: Laxatifs stimulants | T53.2 | Effet toxique: Trichloréthylène |
| T47.3 | Intoxication: Laxatifs salins et osmotiques | T53.3 | Effet toxique: Tétrachloréthylène |
| T47.4 | Intoxication: Autres laxatifs | T53.4 | Effet toxique: Dichlorométhane |
| T47.5 | Intoxication: Médicaments facilitant la digestion | T53.5 | Effet toxique: Chlorofluorocarbures |
| T47.6 | Intoxication: Antidiarrhéiques | T53.6 | Effet toxique: Autres dérivés halogénés d'hydrocarbures aliphatiques |
| T47.7 | Intoxication: Emétiques | T53.7 | Effet toxique: Autres dérivés halogénés d'hydrocarbures aromatiques |
| T47.8 | Intoxication: Autres substances agissant essentiellement sur le tractus gastro-intestinal | T53.9 | Effet toxique: Dérivé halogéné d'hydrocarbures aliphatiques et aromatiques, sans précision |
| T47.9 | Intoxication: Substance agissant essentiellement sur le tractus gastro-intestinal, sans précision | T54.0 | Effet toxique: Phénol et homologues du phénol |
| T48.0 | Intoxication: Ocytociques | T54.1 | Effet toxique: Autres composés organiques corrosifs |
| | | T54.2 | Effet toxique: Acides corrosifs et substances similaires |
| | | T54.3 | Effet toxique: Alcalis corrosifs et substances similaires |
| | | T54.9 | Effet toxique: Substance corrosive, sans précision |
| | | T55 | Effet toxique de savons et détergents |
| | | T56.0 | Effet toxique: Plomb et ses composés |
| | | T56.1 | Effet toxique: Mercure et ses composés |
| | | T56.2 | Effet toxique: Chrome et ses composés |

| | | | |
|-------|---|---------|--|
| T56.3 | Effet toxique: Cadmium et ses composés | T81.5 | Corps étranger laissé accidentellement dans une cavité corporelle ou une plaie opératoire à la suite d'un acte à visée diagnostique et thérapeutique |
| T56.4 | Effet toxique: Cuivre et ses composés | T81.6 | Réaction aiguë à une substance étrangère laissée accidentellement au cours d'un acte à visée diagnostique et thérapeutique |
| T56.5 | Effet toxique: Zinc et ses composés | T82.0 | Complication mécanique d'une prothèse valvulaire cardiaque |
| T56.6 | Effet toxique: Etain et ses composés | T82.1 | Complication mécanique d'un appareil cardiaque électronique |
| T56.7 | Effet toxique: Béryllium et ses composés | T82.2 | Complication mécanique d'un pontage coronarien et d'une greffe valvulaire cardiaque |
| T56.8 | Effet toxique: Autres métaux | T82.3 | Complication mécanique d'autres greffes vasculaires |
| T56.9 | Effet toxique: Métal, sans précision | T82.4 | Complication mécanique d'un cathéter vasculaire de dialyse |
| T57.0 | Effet toxique: Arsenic et ses composés | T82.5 | Complication mécanique d'autres prothèses et implants cardiaques et vasculaires |
| T57.1 | Effet toxique: Phosphore et ses composés | T82.6 | Infection et réaction inflammatoire dues à une prothèse valvulaire cardiaque |
| T57.2 | Effet toxique: Manganèse et ses composés | T82.7 | Infection et réaction inflammatoire dues à d'autres prothèses, implants et greffes cardiaques et vasculaires |
| T57.3 | Effet toxique: Cyanure d'hydrogène | T82.8 | Autres complications de prothèses, implants et greffes cardiaques et vasculaires |
| T57.8 | Effet toxique: Autres substances non organiques précisées | T82.9 | Complication d'une prothèse, d'un implant et d'une greffe cardiaques et vasculaires, sans précision |
| T57.9 | Effet toxique: Substance non organique, sans précision | T83.0 | Complication mécanique d'une sonde urinaire (à demeure) |
| T58 | Effet toxique du monoxyde de carbone | T83.1 | Complication mécanique d'autres prothèses et implants urinaires |
| T59.0 | Effet toxique: Oxydes d'azote | T83.2 | Complication mécanique d'une greffe d'organe urinaire |
| T59.1 | Effet toxique: Dioxyde de soufre | T83.4 | Complication mécanique d'autres prothèses, implants et greffes de l'appareil génital |
| T59.2 | Effet toxique: Formaldéhyde | T83.5 | Infection et réaction inflammatoire dues à une prothèse, un implant et une greffe de l'appareil urinaire |
| T59.3 | Effet toxique: Gaz lacrymogène | T83.6 | Infection et réaction inflammatoire dues à une prothèse, un implant et une greffe de l'appareil génital |
| T59.4 | Effet toxique: Chlore gazeux | T83.8 | Autres complications de prothèses, implants et greffes de l'appareil génito-urinaire |
| T59.5 | Effet toxique: Fluor (gaz) et fluorure d'hydrogène | T83.9 | Complication d'une prothèse, d'un implant et d'une greffe de l'appareil génito-urinaire, sans précision |
| T59.6 | Effet toxique: Sulfure d'hydrogène | T84.0 | Complication mécanique d'une prothèse articulaire interne |
| T59.7 | Effet toxique: Dioxyde de carbone | T84.1 | Complication mécanique d'un appareil de fixation interne d'os d'un membre |
| T59.8 | Effet toxique: Autres émanations, gaz et fumées précisés | T84.2 | Complication mécanique d'un appareil de fixation interne d'autres os |
| T59.9 | Effet toxique: Emanation, gaz et fumée, sans précision | T84.3 | Complication mécanique d'autres appareils, implants et greffes des os |
| T60.0 | Effet toxique: Insecticides organo-phosphorés et carbamates | T84.4 | Complication mécanique d'autres appareils, implants et greffes orthopédiques internes |
| T60.1 | Effet toxique: Insecticides halogénés | T84.5 | Infection et réaction inflammatoire dues à une prothèse articulaire interne |
| T60.2 | Effet toxique: Autres insecticides | T84.6 | Infection et réaction inflammatoire dues à un appareil de fixation interne [toute localisation] |
| T60.3 | Effet toxique: Herbicides et fongicides | T84.7 | Infection et réaction inflammatoire dues à d'autres prothèses, implants et greffes orthopédiques internes |
| T60.4 | Effet toxique: Rodenticides | T84.8 | Autres complications de prothèses, implants et greffes orthopédiques internes |
| T60.8 | Effet toxique: Autres pesticides | T84.9 | Complication d'une prothèse, d'un implant et d'une greffe orthopédiques internes, sans précision |
| T60.9 | Effet toxique: Pesticide, sans précision | T85.0 | Complication mécanique d'un shunt ventriculaire intracrânien (communication) |
| T63.0 | Effet toxique: Venin de serpent | T85.1 | Complication mécanique de l'implantation d'un stimulateur électronique du système nerveux |
| T63.1 | Effet toxique: Venin d'autres reptiles | T85.2 | Complication mécanique d'une lentille intra-oculaire |
| T63.2 | Effet toxique: Venin de scorpion | T85.3 | Complication mécanique d'autres prothèses, implants et greffes oculaires |
| T63.3 | Effet toxique: Venin d'araignée | T85.4 | Complication mécanique d'une prothèse et d'un implant mammaires |
| T63.4 | Effet toxique: Venin d'autres arthropodes | T85.5 | Complication mécanique de prothèses, implants et greffes gastro-intestinaux |
| T63.5 | Effet toxique d'un contact avec des poissons | T85.6 | Complication mécanique d'autres prothèses, implants et greffes internes précisés |
| T63.6 | Effet toxique d'un contact avec d'autres animaux marins | T85.7.1 | Infection et réaction inflammatoire due à un cathéter de dialyse péritonéale |
| T63.8 | Effet toxique d'un contact avec d'autres animaux venimeux | T85.7.2 | Infection et réaction inflammatoire dues à des prothèses, implants et greffes internes du système nerveux |
| T63.9 | Effet toxique d'un contact avec un animal venimeux, sans précision | | |
| T64 | Effet toxique de l'aflatoxine et d'autres mycotoxines contaminant des aliments | | |
| T65.0 | Effet toxique: Cyanures | | |
| T65.1 | Effet toxique: Strychnine et ses sels | | |
| T65.2 | Effet toxique: Tabac et nicotine | | |
| T65.3 | Effet toxique: Dérivés aminés et nitroaminés du benzène et de ses homologues | | |
| T65.4 | Effet toxique: Sulfure de carbone | | |
| T65.5 | Effet toxique: Nitroglycérine et autres acides et esters nitriques | | |
| T65.6 | Effet toxique: Peintures et teintures, non classées ailleurs | | |
| T65.8 | Effet toxique: Effets toxiques d'autres substances précisées | | |
| T65.9 | Effet toxique: Effet toxique d'une substance, sans précision | | |
| T67.0 | Coup de chaleur et insolation | | |
| T67.1 | Syncope due à la chaleur | | |
| T71 | Asphyxie | | |
| T73.1 | Effets de la soif | | |
| T74.1 | Séances physiques | | |
| T75.4 | Effets du courant électrique | | |
| T79.0 | Embolie gazeuse (traumatique) | | |
| T79.1 | Embolie graisseuse (traumatique) | | |
| T79.6 | Ischémie traumatique d'un muscle | | |
| T79.7 | Empysème sous-cutané d'origine traumatique | | |
| T80.0 | Embolie gazeuse consécutive à une injection thérapeutique, une perfusion et une transfusion | | |
| T80.3 | Réaction d'incompatibilité ABO | | |
| T80.4 | Réaction d'incompatibilité Rh | | |
| T81.3 | Désunion d'une plaie opératoire, non classée ailleurs | | |

| | | | |
|--------|---|--------|---|
| T85.73 | Infection et réaction inflammatoire dues à une prothèse ou un implant mammaire | T86.49 | Autre trouble fonctionnel, échec et rejet non précisé d'une greffe de foie |
| T85.78 | Infection et réaction inflammatoire due à d'autres prothèses, implants et greffes internes | T86.50 | Troubles circulatoires d'une greffe de peau |
| T85.81 | Autres complications dues à des prothèses, implants et greffes internes du système nerveux | T86.51 | Nécrose d'une greffe de peau |
| T85.82 | Fibrose capsulaire du sein due à une prothèse ou un implant mammaire | T86.52 | Rejet/perte d'une greffe de peau |
| T85.83 | Autres complications dues à une prothèse ou un implant mammaire | T86.59 | Autre trouble fonctionnel, échec et rejet non précisé d'une greffe de peau |
| T85.88 | Autres complications dues à des prothèses, implants et greffes internes non classées ailleurs | T86.81 | Echec et rejet d'autres organes et tissus greffés: Greffe de poumon |
| T85.9 | Complication d'une prothèse, d'un implant et d'une greffe internes, sans précision | T86.82 | Echec et rejet d'autres organes et tissus greffés: Greffe de pancréas |
| T86.10 | Détérioration fonctionnelle aiguë d'une greffe de rein | T86.88 | Echec et rejet d'autres organes et tissus greffés: Autres organes ou tissus greffés |
| T86.11 | Détérioration fonctionnelle chronique d'une greffe de rein | T86.9 | Echec et rejet d'un organe et d'un tissu greffés non précisés |
| T86.12 | Reprise retardée de la fonction de la greffe | T88.1 | Autres complications consécutives à vaccination, non classées ailleurs |
| T86.19 | Trouble fonctionnel, échec et rejet d'une greffe de rein, autre et non précisé | T88.3 | Hyperthermie maligne due à une anesthésie |
| T86.2 | Echec et rejet d'une greffe de cœur | Z01.80 | Examens liés à une prédisposition aux dysrythmies malignes |
| T86.3 | Echec et rejet d'une greffe cœur-poumon | Z29.20 | Chimiothérapie prophylactique locale |
| T86.40 | Détérioration fonctionnelle aiguë d'une greffe de foie | Z29.21 | Chimiothérapie prophylactique systémique |
| T86.41 | Détérioration fonctionnelle chronique d'une greffe de foie | Z29.28 | Autres mesures de chimiothérapie prophylactique |
| | | Z90.3 | Absence acquise de partie d'estomac |

MDC 15

Nouveau-nés

Plusieurs problèmes graves
chez le nouveau-né



Plusieurs problèmes graves chez le nouveau-né

Plusieurs problèmes graves chez le nouveau-né

Plusieurs problèmes graves chez le nouveau-né

Au moins deux diagnostics dans le tableau MSPNG-1

diagnostic MSPNG-1

| | | | |
|-------|---|--------|---|
| A01.0 | Fièvre typhoïde | A17.1 | Tuberculome méningé {G07} |
| A01.1 | Paratyphoïde A | A17.8 | Autres formes de tuberculose du système nerveux |
| A01.2 | Paratyphoïde B | A17.9 | Tuberculose du système nerveux, sans précision {G99.8} |
| A01.3 | Paratyphoïde C | A18.5 | Tuberculose de l'œil |
| A01.4 | Paratyphoïde, sans précision | A26.0 | Erysipéloïde cutanée |
| A02.0 | Entérite à Salmonella | A26.7 | Septicémie à Erysipelothrix |
| A02.1 | Septicémie à Salmonella | A26.8 | Autres formes d'érysipéloïde |
| A02.2 | Infection localisée à Salmonella | A26.9 | Erysipéloïde, sans précision |
| A02.8 | Autres infections précisées à Salmonella | A27.0 | Leptospirose ictéro-hémorragique [Maladie de Weil] |
| A02.9 | Infection à Salmonella, sans précision | A27.8 | Autres formes de leptospirose |
| A03.0 | Shigellose à Shigella dysenteriae | A27.9 | Leptospirose, sans précision |
| A03.1 | Shigellose à Shigella flexneri | A28.0 | Pasteurellose |
| A03.2 | Shigellose à Shigella boydii | A28.1 | Maladie des griffes du chat |
| A03.3 | Shigellose à Shigella sonnei | A28.2 | Yersiniose extra-intestinale |
| A03.8 | Autres shigelloses | A28.8 | Autres anthroponoses bactériennes précisées, non classées ailleurs |
| A03.9 | Shigellose, sans précision | A28.9 | Anthroponose bactérienne, sans précision |
| A04.0 | Infection entéropathogène à Escherichia coli | A32.0 | Listériose cutanée |
| A04.1 | Infection entérotoxigène à Escherichia coli | A32.1 | Méningite et méningo-encéphalite listériennes |
| A04.2 | Infection entéro-invasive à Escherichia coli | A32.7 | Septicémie listérienne |
| A04.3 | Infection entéro-hémorragique à Escherichia coli | A32.8 | Autres formes de listériose |
| A04.4 | Autres infections intestinales à Escherichia coli | A32.9 | Listériose, sans précision |
| A04.5 | Entérite à Campylobacter | A33 | Tétanos néonatal |
| A04.6 | Entérite à Yersinia enterocolitica | A35 | Autres formes de tétanos |
| A04.7 | Entérococolite à Clostridium difficile | A37.0 | Coqueluche à Bordetella pertussis |
| A04.8 | Autres infections intestinales bactériennes précisées | A37.1 | Coqueluche à Bordetella parapertussis |
| A05.0 | Intoxication alimentaire à staphylocoques | A37.8 | Coqueluche due à d'autres espèces de Bordetella |
| A05.1 | Botulisme | A37.9 | Coqueluche, sans précision |
| A05.2 | Intoxication alimentaire à Clostridium perfringens [Clostridium welchii] | A39.0 | Méningite à méningocoques {G01} |
| A05.3 | Intoxication alimentaire à Vibrio parahaemolyticus | A39.1 | Syndrome de Waterhouse-Friderichsen {E35.1} |
| A08.1 | Gastro-entéropathie aiguë à l'agent de Norwalk | A39.2 | Méningococcémie aiguë |
| A08.5 | Autres infections intestinales précisées | A39.3 | Méningococcémie chronique |
| A09.0 | Autres gastro-entérites et colites non précisées d'origine infectieuse | A39.4 | Méningococcémie, sans précision |
| A09.9 | Autres gastro-entérites et colites SAI d'origine non précisée | A39.5 | Cardite à méningocoques |
| A15.0 | Tuberculose pulmonaire, confirmée par examen microscopique de l'expectoration, avec ou sans culture ou par procédé de biologie moléculaire | A40.0 | Septicémie à streptocoques, groupe A |
| A15.1 | Tuberculose pulmonaire, confirmée par culture seulement | A40.1 | Septicémie à streptocoques, groupe B |
| A15.2 | Tuberculose pulmonaire, avec confirmation histologique | A40.2 | Septicémie à streptocoques, groupe D |
| A15.3 | Tuberculose pulmonaire, avec confirmation, moyen autre et non précisé | A40.3 | Septicémie à Streptococcus pneumoniae |
| A15.7 | Primo-infection tuberculeuse de l'appareil respiratoire, avec confirmation bactériologique, par biologie moléculaire et histologique | A40.8 | Autres septicémies à streptocoques |
| A15.9 | Tuberculose de l'appareil respiratoire sans précision, avec confirmation bactériologique, par biologie moléculaire et histologique | A40.9 | Septicémie à streptocoques, sans précision |
| A16.0 | Tuberculose pulmonaire, avec examens bactériologique, par biologie moléculaire et histologique négatifs | A41.0 | Septicémie à staphylocoques dorés |
| A16.1 | Tuberculose pulmonaire, sans examen bactériologique, par biologie moléculaire et histologique | A41.1 | Septicémie à d'autres staphylocoques précisés |
| A16.2 | Tuberculose pulmonaire, sans mention de confirmation bactériologique, par biologie moléculaire ou histologique | A41.2 | Septicémie à staphylocoques non précisés |
| A16.7 | Primo-infection tuberculeuse de l'appareil respiratoire, sans mention de confirmation bactériologique, par biologie moléculaire ou histologique | A41.3 | Septicémie à Haemophilus influenzae |
| A16.9 | Tuberculose de l'appareil respiratoire sans précision, sans mention de confirmation bactériologique, par biologie moléculaire ou histologique | A41.4 | Septicémie à micro-organismes anaérobies |
| A17.0 | Méningite tuberculeuse {G01} | A41.51 | Septicémie: escherichia coli [E. coli] |
| | | A41.52 | Septicémie: pseudomonas |
| | | A41.58 | Septicémie: autres micro-organismes Gram négatif |
| | | A41.8 | Autres septicémies précisées |
| | | A46 | Erysipèle |
| | | A48.0 | Gangrène gazeuse |
| | | A48.1 | Maladie des légionnaires avec pneumonie |
| | | A48.2 | Maladie des légionnaires, sans signes pulmonaires [fièvre de Pontiac] |
| | | A50.0 | Syphilis congénitale précoce, symptomatique |
| | | A50.1 | Syphilis congénitale précoce, latente |
| | | A50.2 | Syphilis congénitale précoce, sans précision |
| | | A50.3 | Oculopathie syphilitique congénitale tardive |
| | | A50.4 | Syphilis congénitale nerveuse tardive [neuro-syphilis juvénile] |
| | | A71.1 | Phase active du trachome |

| | | | |
|-------|---|--------|--|
| A74.8 | Autres infections à Chlamydia précisées | B24 | Immunodéficience humaine virale [VIH], sans précision |
| A81.1 | Panencéphalite sclérosante subaiguë | B25.0 | Pneumonie à cytomégalovirus {J17.1} |
| A86 | Encéphalite virale, sans précision | B25.1 | Hépatite à cytomégalovirus {K77.0} |
| A87.0 | Méningite à entérovirus {G02.0} | B25.2 | Pancréatite à cytomégalovirus {K87.1} |
| A89 | Infection virale du système nerveux central, sans précision | B25.80 | Infection à cytomégalovirus de l'appareil digestif |
| A96.0 | Fièvre hémorragique de Junin | B25.88 | Autres infections à cytomégalovirus |
| A96.1 | Fièvre hémorragique de Machupo | B25.9 | Maladie à cytomégalovirus, sans précision |
| A96.2 | Fièvre de Lassa | B26.0 | Orchite ourlienne {N51.1} |
| A96.8 | Autres fièvres hémorragiques à arénavirus | B26.1 | Méningite ourlienne {G02.0} |
| A96.9 | Fièvre hémorragique à arénavirus, sans précision | B26.2 | Encéphalite ourlienne {G05.1} |
| A98.3 | Maladie de Marburg | B26.3 | Pancréatite ourlienne {K87.1} |
| A98.5 | Fièvre hémorragique avec syndrome rénal | B26.8 | Oreillons avec autres complications |
| B00.0 | Eczéma herpétique | B27.0 | Mononucléose due à herpès virus gamma |
| B00.1 | Dermite vésiculaire due au virus de l'herpès | B27.1 | Mononucléose à cytomégalovirus |
| B00.2 | Gingivo-stomatite et pharyngo-amygdalite due au virus de l'herpès | B27.8 | Autres mononucléoses infectieuses |
| B00.3 | Méningite due au virus de l'herpès {G02.0} | B27.9 | Mononucléose infectieuse, sans précision |
| B00.4 | Encéphalite due au virus de l'herpès {G05.1} | B30.1 | Conjonctivite due à un adénovirus {H13.1} |
| B00.5 | Affections oculaires dues au virus de l'herpès | B30.3 | Conjonctivite hémorragique aiguë épidémique (entérovirale) {H13.1} |
| B00.7 | Maladie disséminée due au virus de l'herpès | B33.2 | Cardite virale |
| B00.8 | Autres formes d'infection due au virus de l'herpès | B34.0 | Infection adénovirale, sans précision |
| B00.9 | Infection due au virus de l'herpès, sans précision | B37.1 | Candidose pulmonaire |
| B01.0 | Méningite varicelleuse {G02.0} | B37.2 | Candidose de la peau et des ongles |
| B01.1 | Encéphalite varicelleuse {G05.1} | B37.4 | Candidose d'autres localisations uro-génitales |
| B01.2 | Pneumonie varicelleuse {J17.1} | B37.5 | Méningite à Candida {G02.1} |
| B01.8 | Varicelle avec autres complications | B37.6 | Endocardite à Candida {I39.8} |
| B01.9 | Varicelle sans complication | B37.81 | Œsophagite à Candida |
| B02.0 | Encéphalite zostérienne {G05.1} | B38.0 | Coccidioïdomycose pulmonaire aiguë |
| B02.1 | Méningite zostérienne {G02.0} | B38.1 | Coccidioïdomycose pulmonaire chronique |
| B02.2 | Zona accompagné d'autres manifestations neurologiques | B38.2 | Coccidioïdomycose pulmonaire, sans précision |
| B02.3 | Zona ophtalmique | B38.3 | Coccidioïdomycose cutanée |
| B02.7 | Zona disséminé | B38.4 | Méningite à coccidioïdomycose {G02.1} |
| B02.8 | Zona avec autres complications | B38.7 | Coccidioïdomycose disséminée |
| B02.9 | Zona sans complication | B38.8 | Autres formes de coccidioïdomycose |
| B05.0 | Rougeole compliquée d'une encéphalite {G05.1} | B39.0 | Histoplasmose pulmonaire aiguë à Histoplasma capsulatum |
| B05.1 | Rougeole compliquée d'une méningite {G02.0} | B39.1 | Histoplasmose pulmonaire chronique à Histoplasma capsulatum |
| B05.2 | Rougeole compliquée d'une pneumonie {J17.1} | B39.2 | Histoplasmose pulmonaire à Histoplasma capsulatum, sans précision |
| B05.3 | Rougeole compliquée d'une otite moyenne {H67.1} | B40.0 | Blastomycose pulmonaire aiguë |
| B05.4 | Rougeole avec complications intestinales | B40.1 | Blastomycose pulmonaire chronique |
| B05.8 | Rougeole avec autres complications | B40.2 | Blastomycose pulmonaire, sans précision |
| B06.0 | Rubéole avec complications neurologiques | B40.3 | Blastomycose cutanée |
| B06.8 | Rubéole avec autres complications | B40.7 | Blastomycose disséminée |
| B08.5 | Pharyngite vésiculaire due à un entérovirus | B40.8 | Autres formes de blastomycose |
| B15.0 | Hépatite A avec coma hépatique | B40.9 | Blastomycose, sans précision |
| B15.9 | Hépatite A sans coma hépatique | B41.0 | Paracoccidioïdomycose pulmonaire |
| B16.0 | Hépatite aiguë B avec agent delta, avec coma hépatique | B41.7 | Paracoccidioïdomycose disséminée |
| B16.1 | Hépatite aiguë B avec agent delta, sans coma hépatique | B41.8 | Autres formes de paracoccidioïdomycose |
| B16.2 | Hépatite aiguë B sans agent delta, avec coma hépatique | B41.9 | Paracoccidioïdomycose, sans précision |
| B16.9 | Hépatite aiguë B, sans agent delta et sans coma hépatique | B44.0 | Aspergillose pulmonaire invasive |
| B17.0 | (Sur)infection aiguë par agent delta d'un sujet porteur de l'hépatite B | B44.1 | Autres aspergilloses pulmonaires |
| B17.1 | Hépatite aiguë C | B44.2 | Aspergillose amygdalienne |
| B17.2 | Hépatite aiguë E | B44.7 | Aspergillose disséminée |
| B17.8 | Autres hépatites virales aiguës précisées | B44.8 | Autres formes d'aspergillose |
| B17.9 | Hépatite virale aiguë, sans précision | B44.9 | Aspergillose, sans précision |
| B18.0 | Hépatite virale chronique B avec agent delta | B45.0 | Cryptococcose pulmonaire |
| B18.1 | Hépatite virale chronique B sans agent delta | B45.1 | Cryptococcose cérébrale |
| B18.2 | Hépatite virale chronique C | B45.2 | Cryptococcose cutanée |
| B18.8 | Autres hépatites virales chroniques | B45.3 | Cryptococcose osseuse |
| B18.9 | Hépatite virale chronique, sans précision | B45.7 | Cryptococcose disséminée |
| B19.0 | Hépatite virale, sans précision, avec coma hépatique | B45.8 | Autres formes de cryptococcose |
| B19.9 | Hépatite virale, sans précision, sans coma hépatique | B45.9 | Cryptococcose, sans précision |
| B20 | Immunodéficience humaine virale [VIH], à l'origine de maladies infectieuses et parasitaires | B46.0 | Mucormycose pulmonaire |
| B21 | Immunodéficience humaine virale [VIH], à l'origine de tumeurs malignes | B46.1 | Mucormycose rhinocérébrale |
| B22 | Immunodéficience humaine virale [VIH], à l'origine d'autres affections précisées | B46.2 | Mucormycose gastro-intestinale |
| B23.0 | Syndrome d'infection aiguë par VIH | B46.3 | Mucormycose cutanée |
| B23.8 | Maladie par VIH à l'origine d'autres états précisés | B46.4 | Mucormycose disséminée |
| | | B46.5 | Mucormycose, sans précision |
| | | B46.8 | Autres zygomycoses |
| | | B46.9 | Zygomycose, sans précision |

| | | | |
|-------|--|-------|--|
| B47.0 | Eumycétome | C08.8 | Tumeur maligne: Lésion à localisations contiguës des glandes salivaires principales |
| B47.1 | Actinomycétome | | |
| B48.2 | Allescheriase | C08.9 | Tumeur maligne: Glande salivaire principale, sans précision |
| B48.7 | Mycoses opportunistes | C09.0 | Tumeur maligne: Fosse amygdalienne |
| B50.0 | Paludisme à Plasmodium falciparum avec complications cérébrales | C09.1 | Tumeur maligne: Pilier de l'amygdale (antérieur) (postérieur) |
| B50.8 | Autres formes sévères et compliquées de paludisme à Plasmodium falciparum | C09.8 | Tumeur maligne: Lésion à localisations contiguës de l'amygdale |
| B50.9 | Paludisme à Plasmodium falciparum, sans précision | C10.0 | Tumeur maligne: Sillon glosso-épiglottique |
| B51.0 | Paludisme à Plasmodium vivax, avec rupture de la rate | C10.1 | Tumeur maligne: Face antérieure de l'épiglotte |
| B51.8 | Paludisme à Plasmodium vivax, avec autres complications | C10.2 | Tumeur maligne: Paroi latérale de l'oropharynx |
| B51.9 | Paludisme à Plasmodium vivax, sans complication | C10.3 | Tumeur maligne: Paroi postérieure de l'oropharynx |
| B52.0 | Paludisme à Plasmodium malariae, avec atteinte rénale | C10.4 | Tumeur maligne: Fente branchiale |
| B52.8 | Paludisme à Plasmodium malariae, avec autres complications | C10.8 | Tumeur maligne: Lésion à localisations contiguës de l'oropharynx |
| B52.9 | Paludisme à Plasmodium malariae, sans complication | C10.9 | Tumeur maligne: Oropharynx, sans précision |
| B53.0 | Paludisme à Plasmodium ovale | C11.0 | Tumeur maligne: Paroi supérieure du rhinopharynx |
| B53.1 | Paludisme à plasmodies simiennes | C11.1 | Tumeur maligne: Paroi postérieure du rhinopharynx |
| B53.8 | Autres paludismes, confirmés par examen parasitologique, non classés ailleurs | C11.2 | Tumeur maligne: Paroi latérale du rhinopharynx |
| B54 | Paludisme, sans précision | C11.3 | Tumeur maligne: Paroi antérieure du rhinopharynx |
| B58.0 | Oculopathie à Toxoplasma | C11.8 | Tumeur maligne: Lésion à localisations contiguës de rhinopharynx |
| B58.1 | Hépatite à Toxoplasma {K77.0} | C11.9 | Tumeur maligne: Rhinopharynx, sans précision |
| B58.2 | Méningo-encéphalite à Toxoplasma {G05.2} | C12 | Tumeur maligne du sinus piriforme |
| B58.3 | Toxoplasmose pulmonaire {J17.3} | C13.0 | Tumeur maligne: Région rétro-cricoidienne |
| B58.8 | Toxoplasmose avec atteinte d'autres organes | C13.1 | Tumeur maligne: Repli ary-épiglottique, versant hypopharyngé |
| B58.9 | Toxoplasmose, sans précision | C13.2 | Tumeur maligne: Paroi postérieure de l'hypopharynx |
| B59 | Pneumocystose {J17.3} | C13.8 | Tumeur maligne: Lésion à localisations contiguës de l'hypopharynx |
| B97.0 | Adénovirus, cause de maladies classées dans d'autres chapitres | C13.9 | Tumeur maligne: Hypopharynx, sans précision |
| B97.1 | Entérovirus, cause de maladies classées dans d'autres chapitres | C14.0 | Tumeur maligne: Pharynx, sans précision |
| C00.0 | Tumeur maligne: Lèvre supérieure, bord libre | C14.2 | Tumeur maligne: Anneau de Waldeyer |
| C00.1 | Tumeur maligne: Lèvre inférieure, bord libre | C14.8 | Tumeur maligne: Lésion à localisations contiguës de la lèvre, de la cavité buccale et du pharynx |
| C00.2 | Tumeur maligne: Lèvre, sans précision, bord libre | C15.0 | Tumeur maligne: Œsophage cervical |
| C00.3 | Tumeur maligne: Lèvre supérieure, face interne | C15.1 | Tumeur maligne: Œsophage thoracique |
| C00.4 | Tumeur maligne: Lèvre inférieure, face interne | C15.2 | Tumeur maligne: Œsophage abdominal |
| C00.5 | Tumeur maligne: Lèvre, sans précision, face interne | C15.3 | Tumeur maligne: Tiers supérieur de l'œsophage |
| C00.6 | Tumeur maligne: Commissure des lèvres | C15.4 | Tumeur maligne: Tiers moyen de l'œsophage |
| C00.8 | Tumeur maligne: Lésion à localisations contiguës de la lèvre | C15.5 | Tumeur maligne: Tiers inférieur de l'œsophage |
| C00.9 | Tumeur maligne: Lèvre, sans précision | C15.8 | Tumeur maligne: Lésion à localisations contiguës de l'œsophage |
| C01 | Tumeur maligne de la base de la langue | C15.9 | Tumeur maligne: Œsophage, sans précision |
| C02.0 | Tumeur maligne: Face dorsale de la langue | C16.0 | Tumeur maligne: Cardia |
| C02.1 | Tumeur maligne: Pointe et bords latéraux de la langue | C16.1 | Tumeur maligne: Fundus |
| C02.2 | Tumeur maligne: Face inférieure de la langue | C16.2 | Tumeur maligne: Corps de l'estomac |
| C02.3 | Tumeur maligne: Deux tiers antérieurs de la langue, sans précision | C16.3 | Tumeur maligne: Antre pylorique |
| C02.8 | Tumeur maligne: Lésion à localisations contiguës de la langue | C16.4 | Tumeur maligne: Pylore |
| C02.9 | Tumeur maligne: Langue, sans précision | C16.5 | Tumeur maligne: Petite courbure de l'estomac, sans précision |
| C03.0 | Tumeur maligne: Gencive supérieure | C16.6 | Tumeur maligne: Grande courbure de l'estomac, sans précision |
| C03.1 | Tumeur maligne: Gencive inférieure | C16.8 | Tumeur maligne: Lésion à localisations contiguës de l'estomac |
| C03.9 | Tumeur maligne: Gencive, sans précision | C16.9 | Tumeur maligne: Estomac, sans précision |
| C04.0 | Tumeur maligne: Plancher antérieur de la bouche | C17.0 | Tumeur maligne: Duodénum |
| C04.1 | Tumeur maligne: Plancher latéral de la bouche | C17.1 | Tumeur maligne: Jéjunum |
| C04.8 | Tumeur maligne: Lésion à localisations contiguës du plancher de la bouche | C17.2 | Tumeur maligne: Iléon |
| C04.9 | Tumeur maligne: Plancher de la bouche, sans précision | C17.3 | Tumeur maligne: Diverticule de Meckel |
| C05.0 | Tumeur maligne: Voûte palatine | C17.8 | Tumeur maligne: Lésion à localisations contiguës de l'intestin grêle |
| C05.1 | Tumeur maligne: Voile du palais | C17.9 | Tumeur maligne: Intestin grêle, sans précision |
| C05.2 | Tumeur maligne: Luette | C18.0 | Tumeur maligne: Cæcum |
| C05.8 | Tumeur maligne: Lésion à localisations contiguës du palais | C18.1 | Tumeur maligne: Appendice |
| C05.9 | Tumeur maligne: Palais, sans précision | C18.2 | Tumeur maligne: Côlon ascendant |
| C06.0 | Tumeur maligne: Muqueuse de la joue | C18.3 | Tumeur maligne: Angle droit du côlon [hepatica] |
| C06.1 | Tumeur maligne: Vestibule de la bouche | C18.4 | Tumeur maligne: Côlon transverse |
| C06.2 | Tumeur maligne: Région rétromolaire | C18.5 | Tumeur maligne: Angle gauche du côlon [splénique] |
| C06.8 | Tumeur maligne: Lésion à localisations contiguës de la bouche, parties autres et non précisées | C18.6 | Tumeur maligne: Côlon descendant |
| C06.9 | Tumeur maligne: Bouche, sans précision | C18.7 | Tumeur maligne: Côlon sigmoïde |
| C07 | Tumeur maligne de la glande parotide | C18.8 | Tumeur maligne: Lésion à localisations contiguës du côlon |
| C08.0 | Tumeur maligne: Glande sous-mandibulaire | C18.9 | Tumeur maligne: Côlon, sans précision |
| C08.1 | Tumeur maligne: Glande sublinguale | C19 | Tumeur maligne de la jonction recto-sigmoïdienne |
| | | C20 | Tumeur maligne du rectum |
| | | C21.0 | Tumeur maligne: Anus, sans précision |
| | | C21.1 | Tumeur maligne: Canal anal |

| | | | |
|-------|---|--------|---|
| C21.2 | Tumeur maligne: Zone cloacale | C40.9 | Tumeur maligne: Os et cartilage articulaire d'un membre, sans précision |
| C21.8 | Tumeur maligne: Lésion à localisations contiguës du rectum, de l'anus et du canal anal | C41.1 | Tumeur maligne: Mandibule |
| C22.0 | Carcinome hépatocellulaire | C41.2 | Tumeur maligne: Rachis |
| C22.1 | Carcinome du canal biliaire intra-hépatique | C41.30 | Tumeur maligne des os et du cartilage articulaire: côtes |
| C22.2 | Hépatoblastome | C41.31 | Tumeur maligne des os et du cartilage articulaire: sternum |
| C22.3 | Angiosarcome du foie | C41.32 | Tumeur maligne des os et du cartilage articulaire: clavicule |
| C22.4 | Autres sarcomes du foie | C41.4 | Tumeur maligne: Pelvis |
| C22.7 | Autres carcinomes du foie précisés | C41.8 | Tumeur maligne: Lésion à localisations contiguës des os et du cartilage articulaire |
| C22.9 | Tumeur maligne: Foie, sans précision | C41.9 | Tumeur maligne: Os et cartilage articulaire, sans précision |
| C23 | Tumeur maligne de la vésicule biliaire | C43.0 | Mélanome malin de la lèvre |
| C24.0 | Tumeur maligne: Canal biliaire extra-hépatique | C43.1 | Mélanome malin de la paupière, y compris le canthus |
| C24.1 | Tumeur maligne: Ampoule de Vater | C43.2 | Mélanome malin de l'oreille et du conduit auditif externe |
| C24.8 | Tumeur maligne: Lésion à localisations contiguës des voies biliaires | C43.3 | Mélanome malin de la face, parties autres et non précisées |
| C24.9 | Tumeur maligne: Voies biliaires, sans précision | C43.4 | Mélanome malin du cuir chevelu et du cou |
| C25.0 | Tumeur maligne: Tête du pancréas | C43.5 | Mélanome malin du tronc |
| C25.1 | Tumeur maligne: Corps du pancréas | C43.6 | Mélanome malin du membre supérieur, y compris l'épaule |
| C25.2 | Tumeur maligne: Queue du pancréas | C43.7 | Mélanome malin du membre inférieur, y compris la hanche |
| C25.3 | Tumeur maligne: Canal pancréatique | C43.8 | Lésion à localisations contiguës d'un mélanome malin de la peau |
| C25.4 | Tumeur maligne: Pancréas endocrine | C43.9 | Mélanome malin de la peau, sans précision |
| C25.7 | Tumeur maligne: Autres parties du pancréas | C44.0 | Tumeur maligne: Face cutanée de la lèvre |
| C25.8 | Tumeur maligne: Lésion à localisations contiguës du pancréas | C44.1 | Tumeur maligne: Peau de la paupière, y compris le canthus |
| C25.9 | Tumeur maligne: Pancréas, sans précision | C44.2 | Tumeur maligne: Peau de l'oreille et du conduit auditif externe |
| C26.0 | Tumeur maligne: Tractus intestinal, partie non précisée | C44.3 | Tumeur maligne: Peau de la face, parties autres et non précisées |
| C26.1 | Tumeur maligne: Rate | C44.4 | Tumeur maligne: Peau du cuir chevelu et du cou |
| C26.8 | Tumeur maligne: Lésion à localisations contiguës de l'appareil digestif | C44.5 | Tumeur maligne: Peau du tronc |
| C26.9 | Tumeur maligne: Sièges mal définis de l'appareil digestif | C44.6 | Tumeur maligne: Peau du membre supérieur, y compris l'épaule |
| C30.0 | Tumeur maligne: Fosses nasales | C44.7 | Tumeur maligne: Peau du membre inférieur, y compris la hanche |
| C30.1 | Tumeur maligne: Oreille moyenne | C44.8 | Tumeur maligne: Lésion à localisations contiguës de la peau |
| C31.0 | Tumeur maligne: Sinus maxillaire | C44.9 | Tumeur maligne de la peau, sans précision |
| C31.1 | Tumeur maligne: Sinus ethmoïdal | C45.0 | Mésotéliome de la plèvre |
| C31.2 | Tumeur maligne: Sinus frontal | C45.1 | Mésotéliome du péritoine |
| C31.3 | Tumeur maligne: Sinus sphénoïdal | C45.2 | Mésotéliome du péricarde |
| C31.8 | Tumeur maligne: Lésion à localisations contiguës des sinus de la face | C45.7 | Mésotéliome d'autres sièges |
| C31.9 | Tumeur maligne: Sinus de la face, sans précision | C45.9 | Mésotéliome, sans précision |
| C32.0 | Tumeur maligne: Glotte | C47.0 | Tumeur maligne: Nerfs périphériques de la tête, de la face et du cou |
| C32.1 | Tumeur maligne: Etage sus-glottique | C47.1 | Tumeur maligne: Nerfs périphériques du membre supérieur, y compris l'épaule |
| C32.2 | Tumeur maligne: Etage sous-glottique | C47.2 | Tumeur maligne: Nerfs périphériques du membre inférieur, y compris la hanche |
| C32.3 | Tumeur maligne: Cartilage laryngé | C47.3 | Tumeur maligne: Nerfs périphériques du thorax |
| C32.8 | Tumeur maligne: Lésion à localisations contiguës du larynx | C47.4 | Tumeur maligne: Nerfs périphériques de l'abdomen |
| C32.9 | Tumeur maligne: Larynx, sans précision | C47.5 | Tumeur maligne: Nerfs périphériques du pelvis |
| C33 | Tumeur maligne de la trachée | C47.6 | Tumeur maligne: Nerfs périphériques du tronc, sans précision |
| C34.0 | Tumeur maligne: Bronche souche | C47.8 | Tumeur maligne: Lésion à localisations contiguës des nerfs périphériques et du système nerveux autonome |
| C34.1 | Tumeur maligne: Lobe supérieur, bronches ou poumon | C47.9 | Tumeur maligne: Nerfs périphériques et système nerveux autonome, sans précision |
| C34.2 | Tumeur maligne: Lobe moyen, bronches ou poumon | C48.0 | Tumeur maligne: Rétropéritoine |
| C34.3 | Tumeur maligne: Lobe inférieur, bronches ou poumon | C48.1 | Tumeur maligne: Parties précisées du péritoine |
| C34.8 | Tumeur maligne: Lésion à localisations contiguës des bronches et du poumon | C48.2 | Tumeur maligne: Péritoine, sans précision |
| C34.9 | Tumeur maligne: Bronche ou poumon, sans précision | C48.8 | Tumeur maligne: Lésion à localisations contiguës du rétropéritoine et du péritoine |
| C37 | Tumeur maligne du thymus | C49.0 | Tumeur maligne: Tissu conjonctif et autres tissus mous de la tête, de la face et du cou |
| C38.0 | Tumeur maligne: Cœur | C49.1 | Tumeur maligne: Tissu conjonctif et autres tissus mous du membre supérieur, y compris l'épaule |
| C38.1 | Tumeur maligne: Médiastin antérieur | C49.2 | Tumeur maligne: Tissu conjonctif et autres tissus mous du membre inférieur, y compris la hanche |
| C38.2 | Tumeur maligne: Médiastin postérieur | C49.3 | Tumeur maligne: Tissu conjonctif et autres tissus mous du thorax |
| C38.3 | Tumeur maligne: Médiastin, partie non précisée | C49.4 | Tumeur maligne: Tissu conjonctif et autres tissus mous de l'abdomen |
| C38.4 | Tumeur maligne: Plèvre | C49.5 | Tumeur maligne: Tissu conjonctif et autres tissus mous du pelvis |
| C38.8 | Tumeur maligne: Lésion à localisations contiguës du cœur, du médiastin et de la plèvre | C49.6 | Tumeur maligne: Tissu conjonctif et autres tissus mous du tronc, sans précision |
| C39.0 | Tumeur maligne: Voies respiratoires supérieures, partie non précisée | | |
| C39.8 | Tumeur maligne: Lésion à localisations contiguës des organes respiratoires et intrathoraciques | | |
| C39.9 | Tumeur maligne: sièges mal définis de l'appareil respiratoire | | |
| C40.0 | Tumeur maligne: Omoplate et os longs du membre supérieur | | |
| C40.1 | Tumeur maligne: Os courts du membre supérieur | | |
| C40.2 | Tumeur maligne: Os longs du membre inférieur | | |
| C40.3 | Tumeur maligne: Os courts du membre inférieur | | |
| C40.8 | Tumeur maligne: Lésion à localisations contiguës des os et du cartilage articulaire des membres | | |

| | | | |
|-------|--|-------|--|
| C49.8 | Tumeur maligne: Lésion à localisations contiguës du tissu conjonctif et des autres tissus mous | C68.0 | Tumeur maligne: Urètre |
| C49.9 | Tumeur maligne: Tissu conjonctif et autres tissus mous, sans précision | C68.1 | Tumeur maligne: Glande urétrale |
| C50.0 | Tumeur maligne: Mamelon et aréole | C68.8 | Tumeur maligne: Lésion à localisations contiguës des organes urinaires |
| C50.1 | Tumeur maligne: Partie centrale du sein | C68.9 | Tumeur maligne: Organe urinaire, sans précision |
| C50.2 | Tumeur maligne: Quadrant supéro-interne du sein | C69.0 | Tumeur maligne: Conjonctive |
| C50.3 | Tumeur maligne: Quadrant inféro-interne du sein | C69.1 | Tumeur maligne: Cornée |
| C50.4 | Tumeur maligne: Quadrant supéro-externe du sein | C69.2 | Tumeur maligne: Rétine |
| C50.5 | Tumeur maligne: Quadrant inféro-externe du sein | C69.3 | Tumeur maligne: Choroïde |
| C50.6 | Tumeur maligne: Prolongement axillaire du sein | C69.4 | Tumeur maligne: Corps ciliaire |
| C50.8 | Tumeur maligne: Lésion à localisations contiguës du sein | C69.5 | Tumeur maligne: Glande lacrymale et canal lacrymal |
| C50.9 | Tumeur maligne: Sein, sans précision | C69.6 | Tumeur maligne: Orbite |
| C51.0 | Tumeur maligne: Grande lèvre | C69.8 | Tumeur maligne: Lésion à localisations contiguës de l'œil et de ses annexes |
| C51.1 | Tumeur maligne: Petite lèvre | C69.9 | Tumeur maligne: Œil, sans précision |
| C51.2 | Tumeur maligne: Clitoris | C70.0 | Tumeur maligne: Méninges cérébrales |
| C51.8 | Tumeur maligne: Lésion à localisations contiguës de la vulve | C70.1 | Tumeur maligne: Méninges rachidiennes |
| C51.9 | Tumeur maligne: Vulve, sans précision | C70.9 | Tumeur maligne: Méninges, sans précision |
| C52 | Tumeur maligne du vagin | C71.0 | Tumeur maligne: Encéphale, sauf lobes et ventricules |
| C53.0 | Tumeur maligne: Endocol | C71.1 | Tumeur maligne: Lobe frontal |
| C53.1 | Tumeur maligne: Exocol | C71.2 | Tumeur maligne: Lobe temporal |
| C53.8 | Tumeur maligne: Lésion à localisations contiguës du col de l'utérus | C71.3 | Tumeur maligne: Lobe pariétal |
| C53.9 | Tumeur maligne: Col de l'utérus, sans précision | C71.4 | Tumeur maligne: Lobe occipital |
| C54.0 | Tumeur maligne: Isthme de l'utérus | C71.5 | Tumeur maligne: Ventricule cérébral |
| C54.1 | Tumeur maligne: Endomètre | C71.6 | Tumeur maligne: Cervelet |
| C54.2 | Tumeur maligne: Myomètre | C71.7 | Tumeur maligne: Tronc cérébral |
| C54.3 | Tumeur maligne: Fond de l'utérus | C71.8 | Tumeur maligne: Lésion à localisations contiguës de l'encéphale |
| C54.8 | Tumeur maligne: Lésion à localisations contiguës du corps de l'utérus | C71.9 | Tumeur maligne: Encéphale, sans précision |
| C54.9 | Tumeur maligne: Corps de l'utérus, sans précision | C72.0 | Tumeur maligne: Moelle épinière |
| C55 | Tumeur maligne de l'utérus, partie non précisée | C72.1 | Tumeur maligne: Queue de cheval |
| C56 | Tumeur maligne de l'ovaire | C72.2 | Tumeur maligne: Nerf olfactif [Nerf crânien I] |
| C57.0 | Tumeur maligne: Trompe de Fallope | C72.3 | Tumeur maligne: Nerf optique [Nerf crânien II] |
| C57.1 | Tumeur maligne: Ligament large | C72.4 | Tumeur maligne: Nerf auditif [Nerf crânien VIII] |
| C57.2 | Tumeur maligne: Ligament rond | C72.5 | Tumeur maligne: Nerfs crâniens, autres et non précisés |
| C57.3 | Tumeur maligne: Paramètre | C72.8 | Tumeur maligne: Lésion à localisations contiguës de l'encéphale et d'autres parties du système nerveux central |
| C57.4 | Tumeur maligne: Annexes de l'utérus, sans précision | C72.9 | Tumeur maligne: Système nerveux central, sans précision |
| C57.7 | Tumeur maligne: Autres organes génitaux de la femme précisés | C73 | Tumeur maligne de la thyroïde |
| C57.8 | Tumeur maligne: Lésion à localisations contiguës des organes génitaux de la femme | C74.0 | Tumeur maligne: Cortex de la surrénale |
| C57.9 | Tumeur maligne: Organe génital de la femme, sans précision | C74.1 | Tumeur maligne: Médullosurrénale |
| C60.0 | Tumeur maligne: Prépuce | C74.9 | Tumeur maligne: Surrénale, sans précision |
| C60.1 | Tumeur maligne: Gland | C75.0 | Tumeur maligne: Parathyroïde |
| C60.2 | Tumeur maligne: Corps de la verge | C75.1 | Tumeur maligne: Hypophyse |
| C60.8 | Tumeur maligne: Lésion à localisations contiguës de la verge | C75.2 | Tumeur maligne: Tractus cranio-pharyngien |
| C60.9 | Tumeur maligne: Verge, sans précision | C75.3 | Tumeur maligne: Epiphyse [glande pinéale] |
| C62.0 | Tumeur maligne: Cryptorchidie | C75.4 | Tumeur maligne: Corpuscule carotidien |
| C62.1 | Tumeur maligne: Testicule descendu | C75.5 | Tumeur maligne: Glomus aortique et autres paraganglions |
| C62.9 | Tumeur maligne: Testicule, sans précision | C75.8 | Tumeur maligne: Atteinte pluriglandulaire, sans précision |
| C63.0 | Tumeur maligne: Epididyme | C75.9 | Tumeur maligne: Glande endocrine, sans précision |
| C63.1 | Tumeur maligne: Cordon spermatique | C76.0 | Tumeur maligne: Tête, face et cou |
| C63.2 | Tumeur maligne: Scrotum | C76.1 | Tumeur maligne: Thorax |
| C63.7 | Tumeur maligne: Autres organes génitaux de l'homme précisés | C76.2 | Tumeur maligne: Abdomen |
| C63.8 | Tumeur maligne: Lésion à localisations contiguës des organes génitaux de l'homme | C76.3 | Tumeur maligne: Pelvis |
| C63.9 | Tumeur maligne: Organe génital de l'homme, sans précision | C76.4 | Tumeur maligne: Membre supérieur |
| C64 | Tumeur maligne du rein, à l'exception du bassin | C76.5 | Tumeur maligne: Membre inférieur |
| C65 | Tumeur maligne du bassin | C76.7 | Tumeur maligne: Autres sièges mal définis |
| C66 | Tumeur maligne de l'uretère | C76.8 | Tumeur maligne: Lésion à localisations contiguës de sièges autres et mal définis |
| C67.0 | Tumeur maligne: Trigone de la vessie | C77.0 | Tumeur maligne: Ganglions lymphatiques de la tête, de la face et du cou |
| C67.1 | Tumeur maligne: Dôme de la vessie | C77.1 | Tumeur maligne: Ganglions lymphatiques intrathoraciques |
| C67.2 | Tumeur maligne: Paroi latérale de la vessie | C77.2 | Tumeur maligne: Ganglions lymphatiques intra-abdominaux |
| C67.3 | Tumeur maligne: Paroi antérieure de la vessie | C77.3 | Tumeur maligne: Ganglions lymphatiques de l'aisselle et du membre supérieur |
| C67.4 | Tumeur maligne: Paroi postérieure de la vessie | C77.4 | Tumeur maligne: Ganglions lymphatiques inguinaux et du membre inférieur |
| C67.5 | Tumeur maligne: Col vésical | C77.5 | Tumeur maligne: Ganglions lymphatiques intrapelviens |
| C67.6 | Tumeur maligne: Orifice urétéral | C77.8 | Tumeur maligne: Ganglions lymphatiques de sièges multiples |
| C67.7 | Tumeur maligne: Ouraque | C77.9 | Tumeur maligne: Ganglion lymphatique, sans précision |
| C67.8 | Tumeur maligne: Lésion à localisations contiguës de la vessie | C78.0 | Tumeur maligne secondaire du poumon |
| C67.9 | Tumeur maligne: Vessie, sans précision | C78.1 | Tumeur maligne secondaire du médiastin |

| | | | |
|--------|---|--------|--|
| C78.2 | Tumeur maligne secondaire de la plèvre | C88.00 | Macroglobulinémie de Waldenström: Sans mention de rémission complète |
| C78.3 | Tumeur maligne secondaire des organes respiratoires, autres et non précisés | C88.01 | Macroglobulinémie de Waldenström: En rémission complète |
| C78.4 | Tumeur maligne secondaire de l'intestin grêle | C88.20 | Autre maladie des chaînes lourdes: Sans mention de rémission complète |
| C78.5 | Tumeur maligne secondaire du gros intestin et du rectum | C88.21 | Autre maladie des chaînes lourdes: En rémission complète |
| C78.6 | Tumeur maligne secondaire du rétropéritoine et du péritoine | C88.30 | Maladie immunoproliférative de l'intestin grêle: Sans mention de rémission complète |
| C78.7 | Tumeur maligne secondaire du foie et des voies biliaires intrahépatiques | C88.31 | Maladie immunoproliférative de l'intestin grêle: En rémission complète |
| C78.8 | Tumeur maligne secondaire des organes digestifs, autres et non précisés | C88.40 | Lymphome extranodal de la zone marginale à cellules B, lymphome des tissus lymphoïdes associés aux muqueuses [lymphome MALT]: Sans mention de rémission complète |
| C79.0 | Tumeur maligne secondaire du rein et du bassin | C88.41 | Lymphome extranodal de la zone marginale à cellules B, lymphome des tissus lymphoïdes associés aux muqueuses [lymphome MALT]: En rémission complète |
| C79.1 | Tumeur maligne secondaire de la vessie et des organes urinaires, autres et non précisés | C88.70 | Autres maladies immunoprolifératives malignes: Sans mention de rémission complète |
| C79.2 | Tumeur maligne secondaire de la peau | C88.71 | Autres maladies immunoprolifératives malignes: En rémission complète |
| C79.3 | Tumeur maligne secondaire du cerveau et des méninges cérébrales | C88.90 | Maladie immunoproliférative maligne, sans précision: Sans mention de rémission complète |
| C79.4 | Tumeur maligne secondaire de parties du système nerveux, autres et non précisées | C88.91 | Maladie immunoproliférative maligne, sans précision: En rémission complète |
| C79.5 | Tumeur maligne secondaire des os et de la moelle osseuse | C90.00 | Myélome multiple: Sans mention de rémission complète |
| C79.6 | Tumeur maligne secondaire de l'ovaire | C90.01 | Myélome multiple: En rémission complète |
| C79.7 | Tumeur maligne secondaire de la glande surrénale | C90.10 | Leucémie à plasmocytes: Sans mention de rémission complète |
| C79.81 | Tumeur maligne secondaire du sein | C90.11 | Leucémie à plasmocytes: En rémission complète |
| C79.82 | Tumeur maligne secondaire des organes génitaux | C90.20 | Plasmocytome extramédullaire: Sans mention de rémission complète |
| C79.83 | Tumeur maligne secondaire du péricarde | C90.21 | Plasmocytome extramédullaire: En rémission complète |
| C79.84 | Autres tumeurs malignes secondaires du cœur | C90.30 | Plasmocytome solitaire: Sans mention de rémission complète |
| C79.88 | Autres tumeurs secondaires malignes d'autres localisations précisées | C90.31 | Plasmocytome solitaire: En rémission complète |
| C81.0 | Maladie de Hodgkin: Prédominance lymphocytaire | C91.00 | Leucémie lymphoïde aiguë [LLA]: Sans mention de rémission complète |
| C81.1 | Lymphome de Hodgkin (classique) avec sclérose nodulaire | C91.01 | Leucémie lymphoïde aiguë [LLA]: En rémission complète |
| C81.2 | Lymphome de Hodgkin (classique) à cellularité mixte | C91.10 | Leucémie lymphoïde chronique [LLC] à cellules B: Sans mention de rémission complète |
| C81.3 | Lymphome de Hodgkin (classique) à déplétion lymphocytaire | C91.11 | Leucémie lymphoïde chronique [LLC] à cellules B: En rémission complète |
| C81.4 | Lymphome de Hodgkin (classique) riche en lymphocytes | C91.30 | Leucémie polymphocytaire à cellules B: Sans mention de rémission complète |
| C81.7 | Autres formes de lymphome de Hodgkin (classique) | C91.31 | Leucémie polymphocytaire à cellules B: En rémission complète |
| C81.9 | Lymphome de Hodgkin, sans précision | C91.40 | Leucémie à tricholeucocytes: Sans mention de rémission complète |
| C82.0 | Lymphome folliculaire de grade I | C91.41 | Leucémie à tricholeucocytes: En rémission complète |
| C82.1 | Lymphome folliculaire de grade II | C91.50 | Lymphome/leucémie à cellules T de l'adulte (associé(e) au HTLV-1): Sans mention de rémission complète |
| C82.2 | Lymphome folliculaire de grade III, sans précision | C91.51 | Lymphome/leucémie à cellules T de l'adulte (associé(e) au HTLV-1): En rémission complète |
| C82.3 | Lymphome folliculaire de grade IIIa | C91.60 | Leucémie polymphocytaire à cellules T: Sans mention de rémission complète |
| C82.4 | Lymphome folliculaire de grade IIIb | C91.61 | Leucémie polymphocytaire à cellules T: En rémission complète |
| C82.5 | Lymphome centrofolliculaire diffus | C91.70 | Autres leucémies lymphoïdes: Sans mention de rémission complète |
| C82.6 | Lymphome centrofolliculaire cutané | C91.71 | Autres leucémies lymphoïdes: En rémission complète |
| C82.7 | Autres formes de lymphome, folliculaire | C91.80 | LLA-B à cellules matures de type Burkitt: Sans mention de rémission complète |
| C82.9 | Lymphome folliculaire, sans précision | C91.81 | LLA-B à cellules matures de type Burkitt: En rémission complète |
| C83.0 | Lymphome à petites cellules B | C91.90 | Leucémie lymphoïde, sans précision: Sans mention de rémission complète |
| C83.1 | Lymphome à cellules du manteau | C91.91 | Leucémie lymphoïde, sans précision: En rémission complète |
| C83.3 | Lymphome diffus à grandes cellules B | C92.00 | Leucémie myéloblastique aiguë [LMA]: Sans mention de rémission complète |
| C83.5 | Lymphome lymphoblastique | C92.01 | Leucémie myéloblastique aiguë [LMA]: En rémission complète |
| C83.7 | Lymphome de Burkitt | C92.10 | Leucémie myéloïde chronique [LMC], BCR/ABL positive: Sans mention de rémission complète |
| C83.8 | Autres lymphomes non folliculaires | C92.11 | Leucémie myéloïde chronique [LMC], BCR/ABL positive: En rémission complète |
| C83.9 | Lymphome non folliculaire, sans précision | C92.20 | Leucémie myéloïde chronique atypique, BCR/ABL négative: Sans mention de rémission complète |
| C84.0 | Mycosis fongoïde | | |
| C84.1 | Réticulose de Sézary | | |
| C84.4 | Lymphome périphérique à cellules T, non spécifié | | |
| C84.5 | Autres lymphomes à cellules T/NK matures | | |
| C84.6 | Lymphome anaplasique à grandes cellules, ALK positif | | |
| C84.7 | Lymphome anaplasique à grandes cellules, ALK négatif | | |
| C84.8 | Lymphome cutané à cellules T, sans précision | | |
| C84.9 | Lymphome à cellules T/NK matures, sans précision | | |
| C85.1 | Lymphomes à cellules B, sans précision | | |
| C85.2 | Lymphome médiastinal (thymique) à grandes cellules B | | |
| C85.7 | Autres types précisés de lymphome non hodgkinien | | |
| C85.9 | Lymphome non hodgkinien, non précisé | | |
| C86.0 | Lymphome extranodal à cellules T/NK, type nasal | | |
| C86.1 | Lymphome hépatosplénique à cellules T | | |
| C86.2 | Lymphome à cellules T de type entéropathique | | |
| C86.3 | Lymphome sous-cutané à cellules T de type panniculite | | |
| C86.4 | Lymphome blastique à cellules NK | | |
| C86.5 | Lymphome angio-immunoblastique à cellules T | | |
| C86.6 | Syndrome lymphoprolifératif cutané primitif à cellules T, CD30 positif | | |

| | | | |
|--------|---|---------|---|
| C92.21 | Leucémie myéloïde chronique atypique, BCR/ABL négative: En rémission complète | C96.4 | Sarcome à cellules dendritiques (cellules accessoires) |
| C92.30 | Sarcome myéloïde: Sans mention de rémission complète | C96.7 | Autres tumeurs malignes précisées des tissus lymphoïde, hématopoïétique et apparentés |
| C92.31 | Sarcome myéloïde: En rémission complète | C96.8 | Sarcome histiocytaire |
| C92.40 | Leucémie promyélocytaire aiguë: Sans mention de rémission complète | C96.9 | Tumeur maligne des tissus lymphoïde, hématopoïétique et apparentés, sans précision |
| C92.41 | Leucémie promyélocytaire aiguë: En rémission complète | C97 | Tumeurs malignes de sièges multiples indépendants (primitifs) |
| C92.50 | Leucémie myélomonocytaire aiguë: Sans mention de rémission complète | D10.0 | Tumeur bénigne: Lèvre |
| C92.51 | Leucémie myélomonocytaire aiguë: En rémission complète | D10.1 | Tumeur bénigne: Langue |
| C92.60 | Leucémie myéloïde aiguë avec anomalie 11q23: Sans mention de rémission complète | D10.2 | Tumeur bénigne: Plancher de la bouche |
| C92.61 | Leucémie myéloïde aiguë avec anomalie 11q23: En rémission complète | D10.3 | Tumeur bénigne: Parties de la bouche, autres et non précisées |
| C92.70 | Autres leucémies myéloïdes: Sans mention de rémission complète | D10.5 | Tumeur bénigne: Autres parties de l'oropharynx |
| C92.71 | Autres leucémies myéloïdes: En rémission complète | D10.6 | Tumeur bénigne: Rhinopharynx |
| C92.80 | Leucémie myéloïde aiguë avec dysplasie multilinéaire: Sans mention de rémission complète | D10.7 | Tumeur bénigne: Hypopharynx |
| C92.81 | Leucémie myéloïde aiguë avec dysplasie multilinéaire: En rémission complète | D10.9 | Tumeur bénigne: Pharynx, sans précision |
| C92.90 | Leucémie myéloïde, sans précision: Sans mention de rémission complète | D11.0 | Tumeur bénigne: Glande parotide |
| C92.91 | Leucémie myéloïde, sans précision: En rémission complète | D11.7 | Tumeur bénigne: Autres glandes salivaires principales |
| C93.00 | Leucémie monoblastique/monocytaire aiguë: Sans mention de rémission complète | D11.9 | Tumeur bénigne: Glande salivaire principale, sans précision |
| C93.01 | Leucémie monoblastique/monocytaire aiguë: En rémission complète | D12.0 | Tumeur bénigne: Cæcum |
| C93.10 | Leucémie myélomonocytaire chronique: Sans mention de rémission complète | D12.1 | Tumeur bénigne: Appendice |
| C93.11 | Leucémie myélomonocytaire chronique: En rémission complète | D12.2 | Tumeur bénigne: Côlon ascendant |
| C93.30 | Leucémie myélomonocytaire juvénile: Sans mention de rémission complète | D12.3 | Tumeur bénigne: Côlon transverse |
| C93.31 | Leucémie myélomonocytaire juvénile: En rémission complète | D12.4 | Tumeur bénigne: Côlon descendant |
| C93.70 | Autres leucémies monocytaires: Sans mention de rémission complète | D12.5 | Tumeur bénigne: Côlon sigmoïde |
| C93.71 | Autres leucémies monocytaires: En rémission complète | D12.6 | Tumeur bénigne: Côlon, sans précision |
| C93.90 | Leucémie monocytaire, sans précision: Sans mention de rémission complète | D12.7 | Tumeur bénigne: Jonction recto-sigmoïdienne |
| C93.91 | Leucémie monocytaire, sans précision: En rémission complète | D12.8 | Tumeur bénigne: Rectum |
| C94.00 | Polyglobulie primitive aiguë et érythroleucose: Sans mention de rémission complète | D12.9 | Tumeur bénigne: Anus et canal anal |
| C94.01 | Polyglobulie primitive aiguë et érythroleucose: En rémission complète | D13.0 | Tumeur bénigne: Œsophage |
| C94.20 | Leucémie aiguë à mégacaryocytes: Sans mention de rémission complète | D13.1 | Tumeur bénigne: Estomac |
| C94.21 | Leucémie aiguë à mégacaryocytes: En rémission complète | D13.2 | Tumeur bénigne: Duodénum |
| C94.30 | Leucémie à mastocytes: Sans mention de rémission complète | D13.3 | Tumeur bénigne: Parties de l'intestin grêle, autres et non précisées |
| C94.31 | Leucémie à mastocytes: En rémission complète | D13.4 | Tumeur bénigne: Foie |
| C94.40 | Panmyélose aiguë avec myélofibrose: Sans mention de rémission complète | D13.5 | Tumeur bénigne: Voies biliaires extra-hépatiques |
| C94.41 | Panmyélose aiguë avec myélofibrose: En rémission complète | D13.6 | Tumeur bénigne: Pancréas |
| C94.60 | Maladie myélodysplasique et myéloproliférative, non classée ailleurs: Sans mention de rémission complète | D13.7 | Tumeur bénigne: Pancréas endocrine |
| C94.61 | Maladie myélodysplasique et myéloproliférative, non classée ailleurs: En rémission complète | D13.9 | Tumeur bénigne: Sièges mal définis de l'appareil digestif |
| C94.70 | Autres leucémies précisées: Sans mention de rémission complète | D14.0 | Tumeur bénigne: Oreille moyenne, fosses nasales et sinus de la face |
| C94.71 | Autres leucémies précisées: En rémission complète | D14.1 | Tumeur bénigne: Larynx |
| C95.00 | Leucémie aiguë à cellules non précisées: Sans mention de rémission complète | D14.2 | Tumeur bénigne: Trachée |
| C95.01 | Leucémie aiguë à cellules non précisées: En rémission complète | D14.3 | Tumeur bénigne: Bronches et poumon |
| C95.70 | Autres leucémies à cellules non précisées: Sans mention de rémission complète | D14.4 | Tumeur bénigne: Appareil respiratoire, sans précision |
| C95.71 | Autres leucémies à cellules non précisées: En rémission complète | D15.0 | Tumeur bénigne: Thymus |
| C95.90 | Leucémie, sans précision: Sans mention de rémission complète | D15.1 | Tumeur bénigne: Cœur |
| C95.91 | Leucémie, sans précision: En rémission complète | D15.2 | Tumeur bénigne: Médiastin |
| C96.0 | Histiocytose à cellules de Langerhans multifocale et multisystémique (disséminée) [Maladie d'Abt-Letterer-Siwe] | D15.7 | Tumeur bénigne: Autres organes intrathoraciques précisés |
| C96.2 | Tumeur maligne à mastocytes | D15.9 | Tumeur bénigne: Organe intrathoracique, sans précision |
| | | D16.0 | Tumeur bénigne: Omoplate et os longs du membre supérieur |
| | | D16.1 | Tumeur bénigne: Os courts du membre supérieur |
| | | D16.2 | Tumeur bénigne: Os longs du membre inférieur |
| | | D16.3 | Tumeur bénigne: Os courts du membre inférieur |
| | | D16.4.1 | Tumeur bénigne: Kraniofazial |
| | | D16.4.2 | Tumeur bénigne: Maxillofazial |
| | | D16.5 | Tumeur bénigne: Maxillaire inférieur |
| | | D16.6 | Tumeur bénigne: Rachis |
| | | D16.7.0 | Tumeur bénigne des os et du cartilage articulaire: côtes |
| | | D16.7.1 | Tumeur bénigne des os et du cartilage articulaire: sternum |
| | | D16.7.2 | Tumeur bénigne des os et du cartilage articulaire: clavicule |
| | | D16.8 | Tumeur bénigne: Bassin, sacrum et coccyx |
| | | D16.9 | Tumeur bénigne: Os et cartilage articulaire, sans précision |
| | | D18.0.0 | Hémangiome, tout siège: Localisation non précisée |
| | | D18.1.0 | Lymphangiome, tout siège: Hygroma kystique cervical |
| | | D18.1.1 | Lymphangiome, tout siège: Aisselle |
| | | D18.1.2 | Lymphangiome, tout siège: Aine |
| | | D18.1.3 | Lymphangiome, tout siège: Rétroperitoneal |
| | | D18.1.8 | Lymphangiome, tout siège: Autres localisations |
| | | D18.1.9 | Lymphangiome, tout siège: Localisation non précisée |
| | | D19.0 | Tumeur bénigne: Tissu mésothélial de la plèvre |

| | | | |
|-------|---|--------|---|
| D19.1 | Tumeur bénigne: Tissu mésothélial du péritoine | D35.2 | Tumeur bénigne: Hypophyse |
| D19.7 | Tumeur bénigne: Tissu mésothélial d'autres sièges | D35.3 | Tumeur bénigne: Canal crano-pharyngien |
| D19.9 | Tumeur bénigne: Tissu mésothélial, sans précision | D35.4 | Tumeur bénigne: Epiphyse [glande pinéale] |
| D20.0 | Tumeur bénigne: Rétropéritoine | D35.5 | Tumeur bénigne: Corpuscule carotidien |
| D20.1 | Tumeur bénigne: Péritoine | D35.6 | Tumeur bénigne: Glomus aortique et autres paraganglions |
| D21.0 | Tumeur bénigne: Tissu conjonctif et autres tissus mous de la tête, de la face et du cou | D35.7 | Tumeur bénigne: Autres glandes endocrines précisées |
| D21.1 | Tumeur bénigne: Tissu conjonctif et autres tissus mous du membre supérieur, y compris l'épaule | D35.8 | Tumeur bénigne: Atteinte pluriglandulaire |
| D21.2 | Tumeur bénigne: Tissu conjonctif et autres tissus mous du membre inférieur, y compris la hanche | D35.9 | Tumeur bénigne: Glande endocrine, sans précision |
| D21.3 | Tumeur bénigne: Tissu conjonctif et autres tissus mous du thorax | D36.0 | Tumeur bénigne: Ganglions lymphatiques |
| D21.4 | Tumeur bénigne: Tissu conjonctif et autres tissus mous de l'abdomen | D36.1 | Tumeur bénigne: Nerfs périphériques et du système nerveux autonome |
| D21.5 | Tumeur bénigne: Tissu conjonctif et autres tissus mous du bassin | D36.7 | Tumeur bénigne: Autres sièges précisés |
| D21.6 | Tumeur bénigne: Tissu conjonctif et autres tissus mous du tronc, sans précision | D36.9 | Tumeur bénigne de siège non précisé |
| D21.9 | Tumeur bénigne: Tissu conjonctif et autres tissus mous, sans précision | D37.0 | Tumeurs à évolution imprévisible ou inconnue: Lèvre, cavité buccale et pharynx |
| D24 | Tumeur bénigne du sein | D37.1 | Tumeurs à évolution imprévisible ou inconnue: Estomac |
| D25.0 | Léiomyome sous-muqueux de l'utérus | D37.2 | Tumeurs à évolution imprévisible ou inconnue: Intestin grêle |
| D25.1 | Léiomyome intramural de l'utérus | D37.3 | Tumeurs à évolution imprévisible ou inconnue: Appendice |
| D25.2 | Léiomyome sous-séreux de l'utérus | D37.4 | Tumeurs à évolution imprévisible ou inconnue: Côlon |
| D25.9 | Léiomyome de l'utérus, sans précision | D37.5 | Tumeurs à évolution imprévisible ou inconnue: Rectum |
| D26.0 | Tumeur bénigne: Col de l'utérus | D37.6 | Tumeurs à évolution imprévisible ou inconnue: Foie, vésicule et voies biliaires |
| D26.1 | Tumeur bénigne: Corps de l'utérus | D37.70 | Tumeur de la cavité buccale et des organes digestifs à évolution imprévisible ou inconnue: Pancréas |
| D26.9 | Tumeur bénigne: Utérus, sans précision | D37.78 | Tumeur de la cavité buccale et des organes digestifs à évolution imprévisible ou inconnue: Autres organes digestifs |
| D27 | Tumeur bénigne de l'ovaire | D37.9 | Tumeurs à évolution imprévisible ou inconnue: Appareil digestif, sans précision |
| D28.0 | Tumeur bénigne: Vulve | D38.0 | Tumeurs à évolution imprévisible ou inconnue: Larynx |
| D28.1 | Tumeur bénigne: Vagin | D38.1 | Tumeurs à évolution imprévisible ou inconnue: Trachée, bronches et poumon |
| D28.2 | Tumeur bénigne: Trompe et ligaments de l'utérus | D38.2 | Tumeurs à évolution imprévisible ou inconnue: Plèvre |
| D28.7 | Tumeur bénigne: Autres organes génitaux de la femme précisés | D38.3 | Tumeurs à évolution imprévisible ou inconnue: Médiastin |
| D28.9 | Tumeur bénigne: Organe génital de la femme, sans précision | D38.4 | Tumeurs à évolution imprévisible ou inconnue: Thymus |
| D29.0 | Tumeur bénigne: Verge | D38.5 | Tumeurs à évolution imprévisible ou inconnue: Autres organes respiratoires |
| D29.1 | Tumeur bénigne: Prostate | D38.6 | Tumeurs à évolution imprévisible ou inconnue: Appareil respiratoire, sans précision |
| D29.2 | Tumeur bénigne: Testicule | D39.0 | Tumeurs à évolution imprévisible ou inconnue: Utérus |
| D29.3 | Tumeur bénigne: Epididyme | D39.1 | Tumeurs à évolution imprévisible ou inconnue: Ovaire |
| D29.4 | Tumeur bénigne: Scrotum | D39.2 | Tumeurs à évolution imprévisible ou inconnue: Placenta |
| D29.7 | Tumeur bénigne: Autres organes génitaux de l'homme | D39.7 | Tumeurs à évolution imprévisible ou inconnue: Autres organes génitaux de la femme |
| D29.9 | Tumeur bénigne: Organe génital de l'homme, sans précision | D39.9 | Tumeurs à évolution imprévisible ou inconnue: Organe génital de la femme, sans précision |
| D30.0 | Tumeur bénigne: Rein | D40.0 | Tumeurs à évolution imprévisible ou inconnue: Prostate |
| D30.1 | Tumeur bénigne: Bassinet rénal | D40.1 | Tumeurs à évolution imprévisible ou inconnue: Testicule |
| D30.2 | Tumeur bénigne: Uretère | D40.7 | Tumeurs à évolution imprévisible ou inconnue: Autres organes génitaux de l'homme |
| D30.3 | Tumeur bénigne: Vessie | D40.9 | Tumeurs à évolution imprévisible ou inconnue: Organe génital de l'homme, sans précision |
| D30.4 | Tumeur bénigne: Urètre | D41.0 | Tumeurs à évolution imprévisible ou inconnue: Rein |
| D30.7 | Tumeur bénigne: Autres organes urinaires | D41.1 | Tumeurs à évolution imprévisible ou inconnue: Bassinet |
| D30.9 | Tumeur bénigne: Organe urinaire, sans précision | D41.2 | Tumeurs à évolution imprévisible ou inconnue: Uretère |
| D31.0 | Tumeur bénigne: Conjonctive | D41.3 | Tumeurs à évolution imprévisible ou inconnue: Urètre |
| D31.1 | Tumeur bénigne: Cornée | D41.4 | Tumeurs à évolution imprévisible ou inconnue: Vessie |
| D31.2 | Tumeur bénigne: Rétine | D41.7 | Tumeurs à évolution imprévisible ou inconnue: Autres organes urinaires |
| D31.3 | Tumeur bénigne: Choroïde | D41.9 | Tumeurs à évolution imprévisible ou inconnue: Organe urinaire, sans précision |
| D31.4 | Tumeur bénigne: Corps ciliaire | D42.0 | Tumeurs à évolution imprévisible ou inconnue: Méninges cérébrales |
| D31.5 | Tumeur bénigne: Glande lacrymale et canal lacrymal | D42.1 | Tumeurs à évolution imprévisible ou inconnue: Méninges rachidiennes |
| D31.6 | Tumeur bénigne: Orbite, sans précision | D42.9 | Tumeurs à évolution imprévisible ou inconnue: Méninges, sans précision |
| D31.9 | Tumeur bénigne: Œil, sans précision | D43.0 | Tumeurs à évolution imprévisible ou inconnue: Encéphale, supratentorial |
| D32.0 | Tumeur bénigne: Méninges cérébrales | D43.1 | Tumeurs à évolution imprévisible ou inconnue: Encéphale, infratentorial |
| D32.1 | Tumeur bénigne: Méninges rachidiennes | D43.2 | Tumeurs à évolution imprévisible ou inconnue: Encéphale, sans précision |
| D32.9 | Tumeur bénigne: Méninges, sans précision | | |
| D33.0 | Tumeur bénigne: Encéphale, supratentorial | | |
| D33.1 | Tumeur bénigne: Encéphale, infratentorial | | |
| D33.2 | Tumeur bénigne: Encéphale, sans précision | | |
| D33.3 | Tumeur bénigne: Nerfs crâniens | | |
| D33.4 | Tumeur bénigne: Moelle épinière | | |
| D33.7 | Tumeur bénigne: Autres parties précisées du système nerveux central | | |
| D33.9 | Tumeur bénigne: Système nerveux central, sans précision | | |
| D34 | Tumeur bénigne de la thyroïde | | |
| D35.0 | Tumeur bénigne: Surrénale | | |
| D35.1 | Tumeur bénigne: Parathyroïde | | |

| | | | |
|--------|---|--------|---|
| D43.3 | Tumeurs à évolution imprévisible ou inconnue: Nerfs crâniens | D61.19 | Aplasia médullaire [anémie aplastique] médicamenteuse, sans précision |
| D43.4 | Tumeurs à évolution imprévisible ou inconnue: Moelle épinière | D61.2 | Anémies aplastiques due à d'autres agents externes |
| D43.7 | Tumeurs à évolution imprévisible ou inconnue: Autres parties du système nerveux central | D61.3 | Anémies aplastiques idiopathique |
| D43.9 | Tumeurs à évolution imprévisible ou inconnue: Système nerveux central, sans précision | D61.8 | Autres anémies aplastiques précisées |
| D44.0 | Tumeurs à évolution imprévisible ou inconnue: Thyroïde | D61.9 | Anémies aplastiques, sans précision |
| D44.1 | Tumeurs à évolution imprévisible ou inconnue: Surrénale | D64.0 | Anémie sidéroblastique héréditaire |
| D44.2 | Tumeurs à évolution imprévisible ou inconnue: Parathyroïde | D64.1 | Anémie sidéroblastique secondaire, due à une maladie |
| D44.3 | Tumeurs à évolution imprévisible ou inconnue: Hypophyse | D64.2 | Anémie sidéroblastique secondaire, due à des médicaments et des toxines |
| D44.4 | Tumeurs à évolution imprévisible ou inconnue: Canal cranio-pharyngien | D64.3 | Autres anémies sidéroblastiques |
| D44.5 | Tumeurs à évolution imprévisible ou inconnue: Epiphyse [glande pinéale] | D66 | Carence héréditaire en facteur VIII |
| D44.6 | Tumeurs à évolution imprévisible ou inconnue: Corpuscule carotidien | D67 | Carence héréditaire en facteur IX |
| D44.7 | Tumeurs à évolution imprévisible ou inconnue: Glomus aortique et autres paraganglions | D68.0 | Maladie de von Willebrand |
| D44.9 | Tumeurs à évolution imprévisible ou inconnue: Glande endocrine, sans précision | D68.1 | Carence héréditaire en facteur XI |
| D45 | Polyglobulie essentielle | D68.20 | Carence héréditaire en facteur I |
| D46.0 | Anémie réfractaire non sidéroblastique, ainsi précisée | D68.21 | Carence héréditaire en facteur II |
| D46.1 | Anémie réfractaire à sidéroblastes en couronne | D68.22 | Carence héréditaire en facteur V |
| D46.2 | Anémie réfractaire avec excès de blastes | D68.23 | Carence héréditaire en facteur VII |
| D46.4 | Anémie réfractaire, non précisée | D68.24 | Carence héréditaire en facteur X |
| D46.5 | Anémie réfractaire avec dysplasie multilignées | D68.25 | Carence héréditaire en facteur XII |
| D46.6 | Syndrome myélodysplasique avec délétion isolée du chromosome 5 [del(5q)] | D68.26 | Carence héréditaire en facteur XIII |
| D46.7 | Autres syndromes myélodysplasiques | D68.28 | Carence héréditaire d'autres facteurs de coagulation |
| D46.9 | Syndrome myélodysplasique, sans précision | D68.30 | Troubles hémorragiques dus à des anticoagulants circulants |
| D47.0 | Tumeurs à histiocytes et mastocytes à évolution imprévisible et inconnue | D68.31 | Troubles hémorragiques dus à l'augmentation d'anticorps anti-facteur VIII |
| D47.1 | Maladie myéloproliférative chronique | D68.32 | Troubles hémorragiques dus à l'augmentation d'anticorps dirigés contre d'autres facteurs de coagulation |
| D47.2 | Gammopathie monoclonale de signification indéterminée [GMSI] | D68.38 | Autres troubles hémorragiques dus à l'augmentation d'autres anticorps non précisés |
| D47.3 | Thrombocythémie essentielle (hémorragique) | D69.9 | Affection hémorragique, sans précision |
| D47.4 | Ostéomyélobiose | D70.0 | Agranulocytose et neutropénie congénitale |
| D47.5 | Leucémie chronique à éosinophiles [syndrome hyperéosinophilique] | D70.10 | Agranulocytose et neutropénie dues à un médicament: phase critique de moins de 4 jours |
| D47.7 | Autres tumeurs précisées des tissus lymphoïde, hématopoïétique et apparentés à évolution imprévisible ou inconnue | D70.11 | Agranulocytose et neutropénie: Phase critique de 10 à moins de 20 jours |
| D47.9 | Tumeur des tissus lymphoïde, hématopoïétique et apparentés à évolution imprévisible ou inconnue, sans précision | D70.12 | Agranulocytose et neutropénie: Phase critique de 20 jours ou plus |
| D48.0 | Tumeurs à évolution imprévisible ou inconnue: Os et cartilage articulaire | D70.13 | Agranulocytose et neutropénie dues à un médicament: phase critique de 4 jours à moins de 7 jours |
| D48.1 | Tumeurs à évolution imprévisible ou inconnue: Tissu conjonctif et autres tissus mous | D70.14 | Agranulocytose et neutropénie dues à un médicament: phase critique de 7 jours à moins de 10 jours |
| D48.2 | Tumeurs à évolution imprévisible ou inconnue: Nerfs périphériques et du système nerveux autonome | D70.18 | Autres formes évolutives d'agranulocytose et neutropénie dues à un médicament |
| D48.3 | Tumeurs à évolution imprévisible ou inconnue: Rétropéritoine | D70.19 | Agranulocytose et neutropénie dues à un médicament, non précisées |
| D48.4 | Tumeurs à évolution imprévisible ou inconnue: Péritoine | D70.3 | Autre agranulocytose |
| D48.5 | Tumeurs à évolution imprévisible ou inconnue: Peau | D70.5 | Neutropénie cyclique |
| D48.6 | Tumeurs à évolution imprévisible ou inconnue: Sein | D70.6 | Autre neutropénie |
| D48.7 | Tumeurs à évolution imprévisible ou inconnue: Autres sièges précisés | D70.7 | Neutropénie, sans précision |
| D48.9 | Tumeur à évolution imprévisible ou inconnue, sans précision | D80.0 | Hypogammaglobulinémie héréditaire |
| D55.0 | Anémie due à une carence en glucose-6-phosphate déshydrogénase [G6PD] | D80.2 | Déficit sélectif en immunoglobuline A [IgA] |
| D55.1 | Anémie due à d'autres anomalies du métabolisme du glutathion | D80.3 | Déficit sélectif en sous-classes d'immunoglobulines G [IgG] |
| D57.0 | Anémie à hématies falciformes [anémie drépanocytaire] avec crises | D80.4 | Déficit sélectif en immunoglobuline M [IgM] |
| D59.3 | Syndrome hémolytique urémique | D80.5 | Déficit immunitaire avec augmentation de l'immunoglobuline M [IgM] |
| D60.0 | Aplasia médullaire [anémie aplastique] acquise pure, chronique | D81.0 | Déficit immunitaire combiné sévère [DICS] avec dysgénésie réticulaire |
| D60.1 | Aplasia médullaire [anémie aplastique] acquise pure, transitoire | D81.1 | Déficit immunitaire combiné sévère [DICS] avec nombre faible de cellules B et T |
| D60.8 | Autres aplasies médullaires [anémie aplastique] acquises pures | D81.2 | Déficit immunitaire combiné sévère [DICS] avec nombre faible ou normal de cellules B |
| D60.9 | Aplasia médullaire [anémie aplastique] acquise pure, sans précision | D81.3 | Déficit en adénosine désaminase [ADA] |
| D61.0 | Anémies aplastiques constitutionnelle | D81.4 | Syndrome de Nézelof |
| D61.10 | Aplasia médullaire [anémie aplastique] médicamenteuse due à un traitement cytotatique | D81.5 | Déficit en purine nucléoside phosphorylase [PNP] |
| D61.18 | Autre aplasia médullaire [anémie aplastique] médicamenteuse | D81.6 | Déficit en complexe majeur d'histocompatibilité classe I |
| | | D81.7 | Déficit en complexe majeur d'histocompatibilité classe II |
| | | D81.8 | Autres déficits immunitaires combinés |
| | | D81.9 | Déficit immunitaire combiné, sans précision |
| | | D82.0 | Syndrome de Wiskott-Aldrich |
| | | D82.1 | Syndrome de Di George |

| | | | |
|--------|---|--------|--|
| E00.0 | Syndrome d'insuffisance thyroïdienne congénitale de type neurologique | E76.9 | Autres anomalies du métabolisme des glucosaminoglycanes, sans précision |
| E00.1 | Syndrome d'insuffisance thyroïdienne congénitale de type myxœdémateux | E78.6 | Déficit en lipoprotéines |
| E00.2 | Syndrome d'insuffisance thyroïdienne congénitale de type mixte | E78.9 | Anomalie du métabolisme des lipoprotéines, sans précision |
| E00.9 | Syndrome d'insuffisance thyroïdienne congénitale, sans précision | E79.0 | Hyperuricémie sans signes d'arthrite inflammatoire et de maladie tophacée |
| E01.8 | Autres affections thyroïdiennes et apparentées liées à une carence en iode | E79.1 | Syndrome de Lesch-Nyhan |
| E02 | Hypothyroïdie par carence inapparente en iode | E79.8 | Autres anomalies du métabolisme de la purine et de la pyrimidine |
| E03.0 | Hypothyroïdie congénitale, avec goitre diffus | E79.9 | Anomalie du métabolisme de la purine et de la pyrimidine, sans précision |
| E03.1 | Hypothyroïdie congénitale, sans goitre | E80.0 | Porphyrie érythropoïétique héréditaire |
| E03.5 | Coma myxœdémateux | E80.1 | Porphyrie cutanée tardive |
| E06.0 | Thyroidite aiguë | E80.2 | Autres porphyries |
| E06.4 | Thyroidite médicamenteuse | E80.6 | Autres anomalies du métabolisme de la bilirubine |
| E07.1 | Goitre dû à un trouble de l'hormonothérapie | E83.0 | Anomalies du métabolisme du cuivre |
| E15 | Coma hypoglycémique non diabétique | E84.0 | Fibrose kystique avec manifestations pulmonaires |
| E20.0 | Hypoparathyroïdie idiopathique | E84.1 | Fibrose kystique avec manifestations intestinales |
| E20.8 | Autres hypoparathyroïdies | E84.80 | Mucoviscidose à manifestation pulmonaire et intestinale |
| E20.9 | Hypoparathyroïdie, sans précision | E84.87 | Mucoviscidose avec autres manifestations multiples |
| E23.2 | Diabète insipide | E84.88 | Mucoviscidose avec autres manifestations |
| E25.00 | Déficit en 21-hydroxylase [SAG de type 3], forme classique | E84.9 | Fibrose kystique, sans précision |
| E25.01 | Déficit en 21-hydroxylase [SAG de type 3], forme tardive | E88.1 | Lipodystrophie, non classée ailleurs |
| E25.08 | Autres anomalies adrénogénitales congénitales liées à un déficit enzymatique | E89.2 | Hypoparathyroïdie après un acte à visée diagnostique et thérapeutique |
| E25.09 | Anomalie adrénogénitale congénitale liée à un déficit enzymatique, sans précision | E89.6 | Hypofonctionnement corticosurrénal (de la médullaire) après un acte à visée diagnostique et thérapeutique |
| E25.8 | Autres anomalies génito-surrénales | F02.4 | Démence de la maladie due au virus de l'immunodéficience humaine [VIH] [B22] |
| E25.9 | Anomalie génito-surrénale, sans précision | F19.3 | Troubles mentaux et du comportement liés à l'utilisation de drogues multiples et troubles liés à l'utilisation d'autres substances psycho-actives: Syndrome de sevrage |
| E27.0 | Autres hyperfonctionnements corticosurrénaux | F82.0 | Troubles spécifiques du développement de la motricité globale |
| E27.1 | Insuffisance corticosurrénale primaire | F82.1 | Troubles spécifiques du développement de la motricité fine et graphique |
| E27.2 | Crise addisonienne | F82.2 | Troubles spécifiques du développement de la motricité buccale |
| E27.3 | Insuffisance corticosurrénale médicamenteuse | F82.9 | Troubles spécifiques du développement des fonctions motrices, sans précision |
| E27.4 | Insuffisances corticosurrénales, autres et sans précision | F83 | Troubles spécifiques mixtes du développement |
| E27.5 | Hyperfonctionnement de la médullosurrénale | G00.0 | Méningite à Haemophilus influenzae |
| E27.8 | Autres maladies précisées de la glande surrénale | G00.1 | Méningite à pneumocoques |
| E29.0 | Hyperfonction testiculaire | G00.2 | Méningite à streptocoques |
| E32.1 | Abcès du thymus | G00.3 | Méningite à staphylocoques |
| E34.3 | Insuffisance staturale, non classée ailleurs | G00.8 | Autres méningites bactériennes |
| E35.1 | Anomalies de la glande surrénale au cours de maladies classées ailleurs | G00.9 | Méningite bactérienne, sans précision |
| E46 | Malnutrition protéino-énergétique, sans précision | G01 | Méningite au cours d'affections bactériennes classées ailleurs |
| E70.0 | Phénylcétonurie classique | G02.0 | Méningite au cours d'infections virales classées ailleurs |
| E70.1 | Autres hyperphénylalaninémies | G02.1 | Méningite au cours de mycoses classées ailleurs |
| E70.2 | Anomalies du métabolisme de la tyrosine | G02.8 | Méningite au cours d'autres maladies infectieuses et parasitaires précisées classées ailleurs |
| E70.3 | Albinisme | G03.0 | Méningite à liquide clair |
| E70.8 | Autres anomalies du métabolisme des acides aminés aromatiques | G03.1 | Méningite chronique |
| E70.9 | Anomalies du métabolisme des acides aminés aromatiques, sans précision | G03.2 | Méningite récurrente bénigne [Mollaret] |
| E71.0 | Maladie des urines à odeur de sirop d'érable | G03.8 | Méningite due à d'autres causes précisées |
| E71.1 | Autres anomalies du métabolisme des acides aminés à chaîne ramifiée | G03.9 | Méningite, sans précision |
| E71.2 | Anomalie du métabolisme des acides aminés à chaîne ramifiée, sans précision | G05.0 | Encéphalite, myélite et encéphalomyélite au cours d'infections bactériennes classées ailleurs |
| E72.0 | Anomalies du transport des acides aminés | G05.1 | Encéphalite, myélite et encéphalomyélite au cours d'infections virales classées ailleurs |
| E72.1 | Anomalies du métabolisme des acides aminés souffrés | G05.2 | Encéphalite, myélite et encéphalomyélite au cours d'autres maladies infectieuses et parasitaires classées ailleurs |
| E72.2 | Anomalies du cycle de l'urée | | |
| E72.3 | Anomalies du métabolisme de la lysine et de l'hydroxylysine | | |
| E72.4 | Anomalies du métabolisme de l'ornithine | | |
| E72.5 | Anomalies du métabolisme de la glycine | | |
| E72.8 | Autres anomalies précisées du métabolisme des acides aminés | | |
| E72.9 | Anomalie du métabolisme des acides aminés, sans précision | | |
| E74.0 | Thésaurisose glyco-génique | | |
| E74.1 | Anomalies du métabolisme du fructose | | |
| E74.2 | Anomalies du métabolisme du galactose | | |
| E76.0 | Mucopolysaccharidose, type I | | |
| E76.1 | Mucopolysaccharidose, type II | | |
| E76.2 | Autres mucopolysaccharidoses | | |
| E76.3 | Mucopolysaccharidose, sans précision | | |
| E76.8 | Autres anomalies du métabolisme des glucosaminoglycanes | | |

| | | | |
|--------|--|--------|---|
| G05.8 | Encéphalite, myélite et encéphalomyélite au cours d'autres affections classées ailleurs | H16.8 | Autres kératites |
| G06.0 | Abcès et granulome intracrâniens | H19.1 | Kératite et kératoconjonctivite dues au virus de l'herpès (B00.5) |
| G06.1 | Abcès et granulome intrarachidiens | H19.2 | Kératite et kératoconjonctivite au cours d'autres maladies infectieuses et parasitaires classées ailleurs |
| G06.2 | Abcès extra-dural et sous-dural, sans précision | H32.0 | Affections chorioretiniennes au cours de maladies infectieuses et parasitaires classées ailleurs |
| G07 | Abcès et granulome intracrâniens et intrarachidiens au cours d'affections classées ailleurs | H58.0 | Anomalies fonctionnelles de la pupille au cours de maladies classées ailleurs |
| G08 | Phlébite et thrombophlébite intracrâniennes et intrarachidiennes | H62.1 | Otite externe au cours de maladies virales classées ailleurs |
| G12.0 | Amyotrophie spinale infantile, type I [Werdnig-Hoffman] | H66.0 | Otite moyenne aiguë suppurée |
| G12.1 | Autres amyotrophies spinales héréditaires | I12.00 | Néphropathie hypertensive, avec insuffisance rénale: Sans mention de crise hypertensive |
| G12.8 | Autres amyotrophies spinales et syndromes apparentés | I12.01 | Néphropathie hypertensive, avec insuffisance rénale: Avec mention de crise hypertensive |
| G12.9 | Amyotrophie spinale, sans précision | I12.90 | Néphropathie hypertensive, sans insuffisance rénale: Sans mention de crise hypertensive |
| G40.1 | Epilepsie et syndromes épileptiques symptomatiques définis par leur localisation (focale, partielle) avec crises partielles simples | I12.91 | Néphropathie hypertensive, sans insuffisance rénale: Avec mention de crise hypertensive |
| G40.3 | Epilepsie et syndromes épileptiques généralisés idiopathiques | I15.00 | Hypertension vasculo-rénale: Sans mention de crise hypertensive |
| G51.0 | Paralysie faciale | I15.01 | Hypertension vasculo-rénale: Avec mention de crise hypertensive |
| G52.7 | Affections de plusieurs nerfs crâniens | I15.10 | Hypertension secondaire à d'autres atteintes rénales: Sans mention de crise hypertensive |
| G53.1 | Paralysie de plusieurs nerfs crâniens au cours de maladies infectieuses et parasitaires classées ailleurs {A00-B99} | I15.11 | Hypertension secondaire à d'autres atteintes rénales: Avec mention de crise hypertensive |
| G53.2 | Paralysie de plusieurs nerfs crâniens au cours de sarcoïdose {D86.8} | I26.0 | Embolie pulmonaire, avec mention de cœur pulmonaire aigu |
| G53.3 | Paralysie de plusieurs nerfs crâniens au cours de maladies tumorales {C00-D48} | I26.9 | Embolie pulmonaire, sans mention de cœur pulmonaire aigu |
| G54.1 | Affections du plexus lombosacré | I27.0 | Hypertension pulmonaire primitive |
| G55.1 | Compression des racines et des plexus nerveux au cours d'atteintes des disques intervertébraux {M50-M51} | I27.1 | Cardiopathie due à cyphoscoliose |
| G55.2 | Compression des racines et des plexus nerveux au cours de spondylarthroses {M47.-} | I27.20 | Hypertension pulmonaire en présence d'une thromboembolie chronique |
| G70.0 | Myasthénie | I27.28 | Autres hypertensions pulmonaires secondaires précisées |
| G70.2 | Myasthénie congénitale et au cours du développement | I27.8 | Autres affections cardiopulmonaires précisées |
| G70.8 | Autres affections neuro-musculaires précisées | I27.9 | Affection cardiopulmonaire, sans précision |
| G71.0 | Dystrophie musculaire | I30.0 | Péricardite idiopathique aiguë non spécifique |
| G71.1 | Affections myotoniques | I30.1 | Péricardite infectieuse |
| G71.2 | Myopathies congénitales | I30.8 | Autres formes de péricardite aiguë |
| G71.9 | Affection musculaire primitive, sans précision | I30.9 | Péricardite aiguë, sans précision |
| G82.30 | Tétraplégie flasque: Paraplégie complète aiguë d'origine non traumatique | I31.2 | Hémopéricarde, non classé ailleurs |
| G82.32 | Tétraplégie flasque: Paraplégie complète chronique | I31.3 | Epanchement péricardique (non inflammatoire) |
| G82.39 | Tétraplégie flasque: Non précisée | I31.8 | Autres maladies précisées du péricarde |
| G82.40 | Tétraplégie spastique: Paraplégie complète aiguë d'origine non traumatique | I31.9 | Maladie du péricarde, sans précision |
| G82.42 | Tétraplégie spastique: Paraplégie complète chronique | I32.0 | Péricardite au cours de maladies bactériennes classées ailleurs |
| G82.49 | Tétraplégie spastique: Non précisée | I32.1 | Péricardite au cours d'autres maladies infectieuses et parasitaires classées ailleurs |
| G82.50 | Tétraplégie, sans précision: Paraplégie complète aiguë d'origine non traumatique | I32.8 | Péricardite au cours d'autres maladies classées ailleurs |
| G82.52 | Tétraplégie, sans précision: Paraplégie complète chronique | I33.0 | Endocardite infectieuse aiguë et subaiguë |
| G82.59 | Tétraplégie, sans précision: Non précisée | I33.9 | Endocardite aiguë, sans précision |
| G83.0 | Diplégie des membres supérieurs | I37.0 | Sténose de la valvule pulmonaire |
| G83.1 | Monoplégie d'un membre inférieur | I39.0 | Atteintes de la valvule mitrale au cours de maladies classées ailleurs |
| G83.2 | Monoplégie d'un membre supérieur | I39.1 | Atteintes de la valvule aortique au cours de maladies classées ailleurs |
| G83.3 | Monoplégie, sans précision | I39.2 | Atteintes de la valvule tricuspide au cours de maladies classées ailleurs |
| G83.40 | Syndrome de la queue de cheval complet | I39.3 | Atteintes de la valvule pulmonaire au cours de maladies classées ailleurs |
| G83.41 | Syndrome de la queue de cheval incomplet | I39.4 | Atteintes valvulaires multiples au cours de maladies classées ailleurs |
| G83.49 | Syndrome de la queue de cheval, non précisé | I39.8 | Endocardite, valvule non précisée, au cours de maladies classées ailleurs |
| G91.1 | Hydrocéphalie obstructive (non communicante) | I40.0 | Myocardite infectieuse |
| G91.20 | Hydrocéphalie à pression normale idiopathique | I40.9 | Myocardite aiguë, sans précision |
| G91.21 | Hydrocéphalie à pression normale secondaire | I41.0 | Myocardite au cours de maladies bactériennes classées ailleurs |
| G91.29 | Hydrocéphalie à pression normale, non précisée | I41.1 | Myocardite au cours de maladies virales classées ailleurs |
| G91.3 | Hydrocéphalie post-traumatique, sans précision | I41.2 | Myocardite au cours d'autres maladies infectieuses et parasitaires classées ailleurs |
| G91.8 | Autres hydrocéphalies | I41.8 | Myocardite au cours d'autres maladies classées ailleurs |
| G91.9 | Hydrocéphalie, sans précision | I43.1 | Myocardiopathie au cours de maladies métaboliques |
| G94.0 | Hydrocéphalie au cours de maladies infectieuses et parasitaires classées ailleurs {A00-B99} | I43.2 | Myocardiopathie au cours de maladies nutritionnelles |
| G94.1 | Hydrocéphalie au cours de maladies tumorales {C00-D48} | I44.0 | Bloc auriculoventriculaire du premier degré |
| G94.2 | Hydrocéphalie au cours d'autres maladies classées ailleurs | | |
| G95.1 | Myélopathies vasculaires | | |
| G95.2 | Compression médullaire, sans précision | | |
| G95.9 | Affection de la moelle épinière, sans précision | | |
| G96.0 | Écoulement de liquide céphalorachidien | | |
| G97.0 | Écoulement de liquide céphalorachidien après rachicentèse | | |
| H13.3 | Pemphigoïde oculaire {L12.-} | | |

| | | | |
|--------|--|--------|--|
| 144.1 | Bloc auriculoventriculaire du second degré | 162.09 | Hémorragie sous-durale (aiguë) (non traumatique): Non précisée |
| 144.2 | Bloc auriculoventriculaire complet | | |
| 144.3 | Blocs auriculoventriculaires, autres et sans précision | 162.1 | Hémorragie extradurale non traumatique |
| 144.4 | Bloc fasciculaire antérieur gauche | 162.9 | Hémorragie intracrânienne (non traumatique), sans précision |
| 144.5 | Bloc fasciculaire postérieur gauche | 163.0 | Infarctus cérébral dû à une thrombose des artères précérébrales |
| 144.6 | Blocs fasciculaires, autres et sans précision | 163.1 | Infarctus cérébral dû à une embolie des artères précérébrales |
| 144.7 | Bloc de branche gauche, sans précision | 163.2 | Infarctus cérébral dû à une occlusion ou sténose des artères précérébrales, de mécanisme non précisé |
| 145.0 | Bloc fasciculaire droit | | |
| 145.1 | Blocs de branche droit, autres et sans précision | 163.3 | Infarctus cérébral dû à une thrombose des artères cérébrales |
| 145.2 | Bloc bifasciculaire | 163.4 | Infarctus cérébral dû à une embolie des artères cérébrales |
| 145.3 | Bloc trifasciculaire | 163.5 | Infarctus cérébral dû à une occlusion ou sténose des artères cérébrales, de mécanisme non précisé |
| 145.4 | Bloc ventriculaire non spécifique | | |
| 145.5 | Autre bloc cardiaque précisé | 163.6 | Infarctus cérébral dû à une thrombose veineuse cérébrale, non pyogène |
| 145.6 | Syndrome de pré-excitation | | |
| 145.8 | Autres troubles précisés de la conduction | 163.8 | Autres infarctus cérébraux |
| 145.9 | Trouble de la conduction, sans précision | 163.9 | Infarctus cérébral, sans précision |
| 146.0 | Arrêt cardiaque réanimé avec succès | 165.0 | Occlusion et sténose de l'artère vertébrale |
| 146.1 | Mort cardiaque subite, décrite ainsi | 165.1 | Occlusion et sténose de l'artère basilaire |
| 146.9 | Arrêt cardiaque, sans précision | 165.2 | Occlusion et sténose de l'artère carotide |
| 147.1 | Tachycardie supraventriculaire | 165.3 | Occlusion et sténose des artères précérébrales, multiples et bilatérales |
| 147.2 | Tachycardie ventriculaire | | |
| 147.9 | Tachycardie paroxystique, sans précision | 165.8 | Occlusion et sténose d'une autre artère précérébrale |
| 148.0 | Fibrillation auriculaire, paroxystique | 165.9 | Occlusion et sténose d'une artère précérébrale, sans précision |
| 148.1 | Fibrillation auriculaire, persistante | 166.0 | Occlusion et sténose de l'artère cérébrale moyenne |
| 148.2 | Fibrillation auriculaire, permanente | 166.1 | Occlusion et sténose de l'artère cérébrale antérieure |
| 148.3 | Flutter auriculaire, typique | 166.2 | Occlusion et sténose de l'artère cérébrale postérieure |
| 148.4 | Flutter auriculaire, atypique | 166.3 | Occlusion et sténose des artères cérébelleuses |
| 148.9 | Fibrillation et flutter auriculaires, sans autre précision | 166.4 | Occlusion et sténose des artères cérébrales, multiples et bilatérales |
| 149.0 | Fibrillation et flutter ventriculaires | | |
| 150.00 | Insuffisance ventriculaire droite primaire | 166.8 | Occlusion et sténose d'une autre artère cérébrale |
| 150.01 | Insuffisance ventriculaire droite secondaire | 166.9 | Occlusion et sténose d'une artère cérébrale, sans précision |
| 150.11 | Insuffisance ventriculaire gauche: Sans symptôme | 167.10 | Anévrisme cérébral (acquis) |
| 150.12 | Insuffisance ventriculaire gauche: Avec symptôme en cas d'effort important | 167.11 | Fistule artérioveineuse cérébrale (acquise) |
| 150.13 | Insuffisance ventriculaire gauche: Avec symptôme en cas d'effort léger | 167.6 | Thrombose non pyogène du système veineux intracrânien |
| 150.14 | Insuffisance ventriculaire gauche: Avec symptôme au repos | 171.00 | Dissection de l'aorte localisation non précisée, sans indication de rupture |
| 150.19 | Insuffisance ventriculaire gauche: Non précisée | 171.01 | Dissection de l'aorte thoracique, sans indication de rupture |
| 150.9 | Insuffisance cardiaque, sans précision | 171.02 | Dissection de l'aorte abdominale, sans indication de rupture |
| 151.1 | Rupture des cordages tendineux, non classée ailleurs | 171.03 | Dissection de l'aorte thoracoabdominale, sans indication de rupture |
| 151.2 | Rupture du muscle papillaire, non classée ailleurs | 171.04 | Dissection de l'aorte localisation non précisée, avec rupture |
| 151.4 | Myocardite, sans précision | 171.05 | Dissection de l'aorte thoracique, avec rupture |
| 151.5 | Dégénérescence du myocarde | 171.06 | Dissection de l'aorte abdominale, avec rupture |
| 151.6 | Maladie cardio-vasculaire, sans précision | 171.07 | Dissection de l'aorte thoracoabdominale, avec rupture |
| 160.0 | Hémorragie sous-arachnoïdienne de la bifurcation et du siphon carotidien | 171.1 | Anévrisme aortique thoracique, rompu |
| 160.1 | Hémorragie sous-arachnoïdienne de l'artère cérébrale moyenne | 171.2 | Anévrisme aortique thoracique, sans mention de rupture |
| 160.2 | Hémorragie sous-arachnoïdienne de l'artère communicante antérieure | 171.3 | Anévrisme aortique abdominal, rompu |
| 160.3 | Hémorragie sous-arachnoïdienne de l'artère communicante postérieure | 171.4 | Anévrisme aortique abdominal, sans mention de rupture |
| 160.4 | Hémorragie sous-arachnoïdienne de l'artère basilaire | 171.5 | Anévrisme aortique thoraco-abdominal(e), rompu |
| 160.5 | Hémorragie sous-arachnoïdienne de l'artère vertébrale | 171.6 | Anévrisme aortique thoraco-abdominal(e), sans mention de rupture |
| 160.6 | Hémorragie sous-arachnoïdienne d'autres artères intracrâniennes | 171.8 | Anévrisme aortique de localisation non précisée, rompu |
| 160.7 | Hémorragie sous-arachnoïdienne d'une artère intracrânienne, sans précision | 171.9 | Anévrisme aortique de localisation non précisée, sans mention de rupture |
| 160.8 | Autres hémorragies sous-arachnoïdiennes | 173.8 | Autres maladies vasculaires périphériques précisées |
| 160.9 | Hémorragie sous-arachnoïdienne, sans précision | 173.9 | Maladie vasculaire périphérique, sans précision |
| 161.0 | Hémorragie intracérébrale hémisphérique, sous-corticale | 174.0 | Embolie et thrombose de l'aorte abdominale |
| 161.1 | Hémorragie intracérébrale hémisphérique, corticale | 174.1 | Embolie et thrombose de parties de l'aorte, autres et non précisées |
| 161.2 | Hémorragie intracérébrale hémisphérique, non précisée | 174.2 | Embolie et thrombose des artères des membres supérieurs |
| 161.3 | Hémorragie intracérébrale du tronc cérébral | 174.3 | Embolie et thrombose des artères des membres inférieurs |
| 161.4 | Hémorragie intracérébrale cérébelleuse | 174.4 | Embolie et thrombose des artères distales, sans précision |
| 161.5 | Hémorragie intracérébrale intraventriculaire | 174.5 | Embolie et thrombose de l'artère iliaque |
| 161.6 | Hémorragie intracérébrale, localisations multiples | 174.8 | Embolie et thrombose d'autres artères |
| 161.8 | Autres hémorragies intracérébrales | 174.9 | Embolie et thrombose d'artères non précisées |
| 161.9 | Hémorragie intracérébrale, sans précision | 177.2 | Rupture d'une artère |
| 162.00 | Hémorragie sous-durale (aiguë) (non traumatique): Aiguë | 177.5 | Nécrose d'une artère |
| 162.01 | Hémorragie sous-durale (aiguë) (non traumatique): Subaiguë | 179.0 | Anévrisme de l'aorte au cours de maladies classées ailleurs |
| 162.02 | Hémorragie sous-durale (aiguë) (non traumatique): Chronique | 179.2 | Angiopathie périphérique au cours de maladies classées ailleurs |
| | | 180.1 | Phlébite et thrombophlébite de la veine fémorale |
| | | 180.20 | Thrombose, phlébite et thrombophlébite des veines pelviennes |

| | | | |
|--------|---|--------|---|
| 180.28 | Thrombose, phlébite et thrombophlébite d'autres vaisseaux profonds des membres inférieurs | J85.3 | Abcès du médiastin |
| 181 | Thrombose de la veine porte | J86.0 | Pyothorax avec fistule |
| 182.0 | Syndrome de Budd-Chiari | J86.9 | Pyothorax sans fistule |
| 182.2 | Embolie et thrombose de la veine cave | J90 | Epanchement pleural, non classé ailleurs |
| 182.3 | Embolie et thrombose de la veine rénale | J91 | Epanchement pleural au cours de maladies classées ailleurs |
| 185.0 | Varices œsophagiennes hémorragiques | J94.0 | Epanchement chyleux |
| 189.1 | Lymphangite | J94.2 | Hémothorax |
| 189.8 | Autres atteintes non infectieuses précisées des vaisseaux et des ganglions lymphatiques | J94.8 | Autres affections pleurales précisées |
| 197.0 | Syndrome post-cardiotomie | J94.9 | Affection pleurale, sans précision |
| 197.1 | Autres troubles fonctionnels après chirurgie cardiaque | J95.0 | Fonctionnement défectueux d'une trachéotomie |
| 198.0 | Syphilis cardio-vasculaire | J95.80 | Pneumothorax iatrogène |
| 198.1 | Troubles cardio-vasculaires au cours d'autres maladies infectieuses et parasitaires classées ailleurs | K07.1 | Anomalies de rapport entre les mâchoires et la base du crâne |
| J09 | Grippe, à virus grippal identifié | K07.8 | Autres anomalies dento-faciales |
| J10.0 | Grippe avec pneumonie, autre virus grippal identifié | K22.2 | Obstruction de l'œsophage |
| J10.1 | Grippe avec d'autres manifestations respiratoires, autre virus grippal identifié | K22.3 | Perforation de l'œsophage |
| J10.8 | Grippe avec d'autres manifestations, autre virus grippal identifié | K22.4 | Dyskinésie de l'œsophage |
| J11.0 | Grippe avec pneumonie, virus non identifié | K31.6 | Fistule de l'estomac et du duodénum |
| J11.1 | Grippe avec d'autres manifestations respiratoires, virus non identifié | K35.2 | Appendicite aiguë avec péritonite généralisée |
| J11.8 | Grippe avec d'autres manifestations, virus non identifié | K35.30 | Appendicite aiguë avec péritonite localisée sans perforation ni rupture |
| J12.0 | Pneumonie adénovirale | K35.31 | Appendicite aiguë avec péritonite localisée avec perforation ou rupture |
| J12.1 | Pneumonie due au virus respiratoire syncytial [VRS] | K35.32 | Appendicite aiguë avec abcès péritonéal |
| J12.2 | Pneumonie due aux virus paragrippaux | K35.8 | Appendicite aiguë, sans précision |
| J12.3 | Pneumonie due au Metapneumovirus humain | K37 | Appendicite, sans précision |
| J12.8 | Autres pneumonie virales | K40.00 | Hernie inguinale bilatérale, avec occlusion, sans gangrène: Non précisée comme hernie récidivante |
| J12.9 | Pneumonie virale, sans précision | K40.01 | Hernie inguinale bilatérale, avec occlusion, sans gangrène: Hernie récidivante |
| J13 | Pneumonie due à Streptococcus pneumoniae | K40.10 | Hernie inguinale bilatérale, avec gangrène: Non précisée comme hernie récidivante |
| J14 | Pneumonie due à Haemophilus influenzae | K40.11 | Hernie inguinale bilatérale, avec gangrène: Hernie récidivante |
| J15.0 | Pneumonie due à Klebsiella pneumoniae | K40.30 | Hernie inguinale, unilatérale ou sans précision, avec occlusion, sans gangrène: Non précisée comme hernie récidivante |
| J15.1 | Pneumonie due à Pseudomonas | K40.31 | Hernie inguinale, unilatérale ou sans précision, avec occlusion, sans gangrène: Hernie récidivante |
| J15.2 | Pneumonie due à des staphylocoques | K40.40 | Hernie inguinale, unilatérale ou sans précision, avec gangrène: Non précisée comme hernie récidivante |
| J15.3 | Pneumonie due à des streptocoques, groupe B | K40.41 | Hernie inguinale, unilatérale ou sans précision, avec gangrène: Hernie récidivante |
| J15.4 | Pneumonie due à d'autres streptocoques | K41.0 | Hernie crurale bilatérale, avec occlusion, sans gangrène |
| J15.5 | Pneumonie due à Escherichia coli | K41.1 | Hernie crurale bilatérale, avec gangrène |
| J15.6 | Pneumonie due à d'autres bactéries aérobies à Gram négatif | K41.3 | Hernie crurale, unilatérale ou sans précision, avec occlusion, sans gangrène |
| J15.7 | Pneumonie due à Mycoplasma pneumoniae | K41.4 | Hernie crurale, unilatérale ou sans précision, avec gangrène |
| J15.8 | Autres pneumonies bactériennes | K42.0 | Hernie ombilicale avec occlusion, sans gangrène |
| J15.9 | Pneumonie bactérienne, sans précision | K42.1 | Hernie ombilicale, avec gangrène |
| J16.0 | Pneumonie due à Chlamydia | K43.0 | Hernie incisionnelle avec occlusion, sans gangrène |
| J16.8 | Pneumonie due à d'autres micro-organismes infectieux | K43.1 | Hernie incisionnelle avec gangrène |
| J17.0 | Pneumonie au cours de maladies bactériennes classées ailleurs | K43.3 | Hernie parastomale avec occlusion, sans gangrène |
| J17.1 | Pneumonie au cours de maladies virales classées ailleurs | K43.4 | Hernie parastomale, avec gangrène |
| J17.2 | Pneumonie au cours de mycoses | K43.60 | Hernie épigastrique avec occlusion, sans gangrène |
| J17.3 | Pneumonie au cours de maladies parasitaires | K43.68 | Autres hernies de la paroi abdominale antérieure avec occlusion, sans gangrène |
| J17.8 | Pneumonie au cours d'autres maladies classées ailleurs | K43.69 | Hernies de la paroi abdominale antérieure non précisées avec occlusion, sans gangrène |
| J18.0 | Bronchopneumonie, sans précision | K43.70 | Hernie épigastrique avec gangrène |
| J18.1 | Pneumonie lobaire, sans précision | K43.78 | Autres hernies de la paroi abdominale antérieure avec gangrène |
| J18.8 | Autres pneumonies, micro-organisme non précisé | K43.79 | Hernies de la paroi abdominale antérieure non précisées avec gangrène |
| J18.9 | Pneumonies, sans précision | K44.0 | Hernie diaphragmatique avec occlusion, sans gangrène |
| J21.0 | Bronchiolite aiguë due au virus respiratoire syncytial [VRS] | K44.1 | Hernie diaphragmatique, avec gangrène |
| J21.1 | Bronchiolite aiguë due au Metapneumovirus humain | K45.1 | Autres hernies abdominales précisées, avec gangrène |
| J21.8 | Bronchiolite aiguë due à d'autres micro-organismes précisés | K46.1 | Hernie abdominale non précisée, avec gangrène |
| J21.9 | Bronchiolite aiguë, sans précision | K52.1 | Gastro-entérite et colite toxiques |
| J34.3 | Hypertrophie des cornets du nez | K55.0 | Troubles vasculaires aigus de l'intestin |
| J38.00 | Paralysie des cordes vocales et du larynx: Non précisée | K55.21 | Angiodysplasie du côlon: Sans indication de saignement |
| J38.02 | Paralysie des cordes vocales et du larynx: Unilatérale, totale | K56.0 | Iléus paralytique |
| J38.03 | Paralysie des cordes vocales et du larynx: Bilatérale, partielle | K56.1 | Invagination |
| J38.6 | Sténose du larynx | K56.2 | Volvulus |
| J38.7 | Autres maladies du larynx | K56.4 | Autres obstructions de l'intestin |
| J39.0 | Abcès parapharyngé et rétropharyngé | | |
| J69.0 | Pneumonie due à des aliments et des vomissements | | |
| J69.1 | Pneumonie due à des huiles et des essences | | |
| J69.8 | Pneumonie due à d'autres substances solides et liquides | | |
| J85.0 | Gangrène et nécrose du poumon | | |
| J85.1 | Abcès du poumon avec pneumonie | | |
| J85.2 | Abcès du poumon sans pneumopathie | | |

| | | | |
|--------|--|--------|--|
| K56.6 | Occlusions intestinales, autres et sans précision | K91.1 | Syndromes consécutifs à une intervention gastrique |
| K56.7 | Iléus, sans précision | K93.1 | Mégacôlon au cours de la maladie de Chagas {B57.3} |
| K59.3 | Mégacôlon, non classé ailleurs | L00.0 | Syndrome staphylococcique de peau échaudée [Syndrome SSS]: Atteinte de moins de 30% de la surface corporelle |
| K61.0 | Abcès anal | L00.1 | Syndrome staphylococcique de peau échaudée [Syndrome SSS]: Atteinte de 30% de la surface corporelle et plus |
| K61.1 | Abcès rectal | L10.2 | Pemphigus foliacé |
| K61.2 | Abcès ano-rectal | L11.8 | Autres formes précisées d'acantholyse |
| K61.3 | Abcès ischio-rectal | L11.9 | Acantholyse, sans précision |
| K61.4 | Abcès intrasphinctérien | L12.0 | Pemphigoïde bulleux |
| K62.2 | Prolapsus anal | L12.3 | Epidermolyse bulleuse acquise |
| K62.3 | Prolapsus rectal | L12.8 | Autres pemphigoïdes |
| K62.4 | Sténose de l'anus et du rectum | L12.9 | Pemphigoïde, sans précision |
| K63.0 | Abcès de l'intestin | L13.0 | Dermite herpétiforme |
| K63.1 | Perforation de l'intestin (non traumatique) | L13.1 | Pustulose sous-cornée |
| K63.2 | Fistule de l'intestin | L13.8 | Autres dermatoses bulleuses précisées |
| K63.3 | Ulcère de l'intestin | L14 | Dermatoses bulleuses au cours de maladies classées ailleurs |
| K65.0 | Péritonite aiguë | L40.1 | Psoriasis pustuleux généralisé |
| K65.8 | Autres péritonites | L51.0 | Erythème polymorphe non bulleux |
| K65.9 | Péritonite, sans précision | L51.1 | Erythème polymorphe bulleux |
| K66.0 | Adhérences péritonéales | L51.20 | Epidermolyse nécrosante suraiguë [Lyell]: Atteinte de moins de 30% de la surface corporelle SAI |
| K66.1 | Hémopéritoine | L51.21 | Epidermolyse nécrosante suraiguë [Lyell]: Atteinte de 30% et plus de la surface corporelle |
| K66.8 | Autres maladies précisées du péritoine | L51.8 | Autres formes d'érythème polymorphe |
| K67.0 | Péritonite à Chlamydia {A74.8} | L51.9 | Erythème polymorphe, sans précision |
| K67.1 | Péritonite gonococcique {A54.8} | L74.4 | Anhidrose |
| K67.3 | Péritonite tuberculeuse {A18.3} | M00.00 | Arthrite et polyarthrite à staphylocoques: Sièges multiples |
| K67.8 | Autres atteintes péritonéales au cours de maladies infectieuses classées ailleurs | M00.01 | Arthrite et polyarthrite à staphylocoques: Région scapulaire |
| K71.0 | Maladie toxique du foie avec cholestase | M00.02 | Arthrite et polyarthrite à staphylocoques: Bras humérus articulation du coude |
| K71.1 | Maladie toxique du foie avec nécrose hépatique | M00.03 | Arthrite et polyarthrite à staphylocoques: Avant-bras cubitus articulation du poignet |
| K71.2 | Maladie toxique du foie avec hépatite aiguë | M00.04 | Arthrite et polyarthrite à staphylocoques: Main carpe |
| K71.3 | Maladie toxique du foie avec hépatite chronique persistante | M00.05 | Arthrite et polyarthrite à staphylocoques: Région pelvienne |
| K71.4 | Maladie toxique du foie avec hépatite chronique lobulaire | M00.06 | Arthrite et polyarthrite à staphylocoques: Jambe péroné articulation du genou |
| K71.5 | Maladie toxique du foie avec hépatite chronique active | M00.07 | Arthrite et polyarthrite à staphylocoques: Cheville et métatarse |
| K71.6 | Maladie toxique du foie avec hépatite, non classée ailleurs | M00.08 | Arthrite et polyarthrite à staphylocoques: Autres |
| K71.7 | Maladie toxique du foie avec fibrose et cirrhose du foie | M00.09 | Arthrite et polyarthrite à staphylocoques: Localisations non précisées |
| K71.8 | Maladie toxique du foie avec d'autres lésions du foie | M00.10 | Arthrite et polyarthrite à pneumocoques: Sièges multiples |
| K71.9 | Maladie toxique du foie, sans précision | M00.11 | Arthrite et polyarthrite à pneumocoques: Région scapulaire |
| K72.0 | Insuffisance hépatique aiguë et subaiguë | M00.12 | Arthrite et polyarthrite à pneumocoques: Bras humérus articulation du coude |
| K74.0 | Fibrose hépatique | M00.13 | Arthrite et polyarthrite à pneumocoques: Avant-bras cubitus articulation du poignet |
| K74.2 | Fibrose hépatique, avec sclérose hépatique | M00.14 | Arthrite et polyarthrite à pneumocoques: Main carpe |
| K74.3 | Cirrhose biliaire primitive | M00.15 | Arthrite et polyarthrite à pneumocoques: Région pelvienne |
| K74.4 | Cirrhose biliaire secondaire | M00.16 | Arthrite et polyarthrite à pneumocoques: Jambe péroné articulation du genou |
| K74.5 | Cirrhose biliaire, sans précision | M00.17 | Arthrite et polyarthrite à pneumocoques: Cheville et métatarse |
| K74.6 | Cirrhoses du foie, autres et sans précision | M00.18 | Arthrite et polyarthrite à pneumocoques: Autres |
| K75.0 | Abcès du foie | M00.19 | Arthrite et polyarthrite à pneumocoques: Localisations non précisées |
| K75.1 | Phlébite de la veine porte | M00.20 | Autres arthrites et polyarthrites à streptocoques: Sièges multiples |
| K75.2 | Hépatite réactive non spécifique | M00.21 | Autres arthrites et polyarthrites à streptocoques: Région scapulaire |
| K75.3 | Hépatite granulomateuse, non classée ailleurs | M00.22 | Autres arthrites et polyarthrites à streptocoques: Bras humérus articulation du coude |
| K75.4 | Hépatite auto-immune | M00.23 | Autres arthrites et polyarthrites à streptocoques: Avant-bras cubitus articulation du poignet |
| K75.8 | Autres maladies inflammatoires précisées du foie | M00.24 | Autres arthrites et polyarthrites à streptocoques: Main carpe |
| K75.9 | Maladie inflammatoire du foie, sans précision | M00.25 | Autres arthrites et polyarthrites à streptocoques: Région pelvienne |
| K76.0 | Dégénérescence graisseuse du foie, non classée ailleurs | M00.26 | Autres arthrites et polyarthrites à streptocoques: Jambe péroné articulation du genou |
| K76.2 | Nécrose hémorragique centrale du foie | M00.27 | Autres arthrites et polyarthrites à streptocoques: Cheville et métatarse |
| K76.3 | Infarctus hépatique | M00.28 | Autres arthrites et polyarthrites à streptocoques: Autres |
| K76.4 | Péliose hépatique | | |
| K76.6 | Hypertension portale | | |
| K76.7 | Syndrome hépato-rénal | | |
| K77.0 | Atteintes hépatiques au cours de maladies infectieuses et parasitaires classées ailleurs | | |
| K77.11 | Stade 1 de maladie aiguë du foie de rejet de greffe- contre-hôte {T86.01} | | |
| K77.12 | Stade 2 de maladie aiguë du foie de rejet de greffe- contre-hôte {T86.02} | | |
| K77.13 | Stade 3 de maladie aiguë du foie de rejet de greffe- contre-hôte {T86.02} | | |
| K77.14 | Stade 4 de maladie aiguë du foie de rejet de greffe- contre-hôte {T86.02} | | |
| K77.8 | Atteintes hépatiques au cours d'autres maladies classées ailleurs | | |
| K83.1 | Obstruction des voies biliaires | | |
| K90.2 | Syndrome de l'anse borgne, non classé ailleurs | | |
| K90.3 | Stéatorrhée pancréatique | | |

| | | | |
|--------|--|--------|--|
| M00.29 | Autres arthrites et polyarthrites à streptocoques: Localisations non précisées | M01.43 | Arthrite au cours de la rubéole {B06.8}: Avant-bras cubitus articulation du poignet |
| M00.80 | Arthrite et polyarthrite dues à d'autres bactéries précisées: Sièges multiples | M01.44 | Arthrite au cours de la rubéole {B06.8}: Main carpe |
| M00.81 | Arthrite et polyarthrite dues à d'autres bactéries précisées: Région scapulaire | M01.45 | Arthrite au cours de la rubéole {B06.8}: Région pelvienne |
| M00.82 | Arthrite et polyarthrite dues à d'autres bactéries précisées: Bras humérus articulation du coude | M01.46 | Arthrite au cours de la rubéole {B06.8}: Jambe péroné articulation du genou |
| M00.83 | Arthrite et polyarthrite dues à d'autres bactéries précisées: Avant-bras cubitus articulation du poignet | M01.47 | Arthrite au cours de la rubéole {B06.8}: Cheville et métatarse |
| M00.84 | Arthrite et polyarthrite dues à d'autres bactéries précisées: Main carpe | M01.48 | Arthrite au cours de la rubéole {B06.8}: Autres |
| M00.85 | Arthrite et polyarthrite dues à d'autres bactéries précisées: Région pelvienne | M01.49 | Arthrite au cours de la rubéole {B06.8}: Localisations non précisées |
| M00.86 | Arthrite et polyarthrite dues à d'autres bactéries précisées: Jambe péroné articulation du genou | M01.60 | Arthrite au cours de mycoses {B35-B49}: Sièges multiples |
| M00.87 | Arthrite et polyarthrite dues à d'autres bactéries précisées: Cheville et métatarse | M01.61 | Arthrite au cours de mycoses {B35-B49}: Région scapulaire |
| M00.88 | Arthrite et polyarthrite dues à d'autres bactéries précisées: Autres | M01.62 | Arthrite au cours de mycoses {B35-B49}: Bras humérus articulation du coude |
| M00.89 | Arthrite et polyarthrite dues à d'autres bactéries précisées: Localisations non précisées | M01.63 | Arthrite au cours de mycoses {B35-B49}: Avant-bras cubitus articulation du poignet |
| M01.00 | Arthrite méningococcique {A39.8}: Sièges multiples | M01.64 | Arthrite au cours de mycoses {B35-B49}: Main carpe |
| M01.01 | Arthrite méningococcique {A39.8}: Région scapulaire | M01.65 | Arthrite au cours de mycoses {B35-B49}: Région pelvienne |
| M01.02 | Arthrite méningococcique {A39.8}: Bras humérus articulation du coude | M01.66 | Arthrite au cours de mycoses {B35-B49}: Jambe péroné articulation du genou |
| M01.03 | Arthrite méningococcique {A39.8}: Avant-bras cubitus articulation du poignet | M01.67 | Arthrite au cours de mycoses {B35-B49}: Cheville et métatarse |
| M01.04 | Arthrite méningococcique {A39.8}: Main carpe | M01.68 | Arthrite au cours de mycoses {B35-B49}: Autres |
| M01.05 | Arthrite méningococcique {A39.8}: Région pelvienne | M01.69 | Arthrite au cours de mycoses {B35-B49}: Localisations non précisées |
| M01.06 | Arthrite méningococcique {A39.8}: Jambe péroné articulation du genou | M10.10 | Goutte saturnine: Sièges multiples |
| M01.07 | Arthrite méningococcique {A39.8}: Cheville et métatarse | M10.11 | Goutte saturnine: Région scapulaire |
| M01.08 | Arthrite méningococcique {A39.8}: Autres | M10.12 | Goutte saturnine: Bras humérus articulation du coude |
| M01.09 | Arthrite méningococcique {A39.8}: Localisations non précisées | M10.13 | Goutte saturnine: Avant-bras cubitus articulation du poignet |
| M01.10 | Arthrite tuberculeuse {A18.0}: Sièges multiples | M10.14 | Goutte saturnine: Main carpe |
| M01.11 | Arthrite tuberculeuse {A18.0}: Région scapulaire | M10.15 | Goutte saturnine: Région pelvienne |
| M01.12 | Arthrite tuberculeuse {A18.0}: Bras humérus articulation du coude | M10.16 | Goutte saturnine: Jambe péroné articulation du genou |
| M01.13 | Arthrite tuberculeuse {A18.0}: Avant-bras cubitus articulation du poignet | M10.17 | Goutte saturnine: Cheville et métatarse |
| M01.14 | Arthrite tuberculeuse {A18.0}: Main carpe | M10.18 | Goutte saturnine: Autres |
| M01.15 | Arthrite tuberculeuse {A18.0}: Région pelvienne | M10.19 | Goutte saturnine: Localisations non précisées |
| M01.16 | Arthrite tuberculeuse {A18.0}: Jambe péroné articulation du genou | M10.20 | Goutte médicamenteuse: Sièges multiples |
| M01.17 | Arthrite tuberculeuse {A18.0}: Cheville et métatarse | M10.21 | Goutte médicamenteuse: Région scapulaire |
| M01.18 | Arthrite tuberculeuse {A18.0}: Autres | M10.22 | Goutte médicamenteuse: Bras humérus articulation du coude |
| M01.19 | Arthrite tuberculeuse {A18.0}: Localisations non précisées | M10.23 | Goutte médicamenteuse: Avant-bras cubitus articulation du poignet |
| M01.30 | Arthrite au cours d'autres maladies bactériennes classées ailleurs: Sièges multiples | M10.24 | Goutte médicamenteuse: Main carpe |
| M01.31 | Arthrite au cours d'autres maladies bactériennes classées ailleurs: Région scapulaire | M10.25 | Goutte médicamenteuse: Région pelvienne |
| M01.32 | Arthrite au cours d'autres maladies bactériennes classées ailleurs: Bras humérus articulation du coude | M10.26 | Goutte médicamenteuse: Jambe péroné articulation du genou |
| M01.33 | Arthrite au cours d'autres maladies bactériennes classées ailleurs: Avant-bras cubitus articulation du poignet | M10.27 | Goutte médicamenteuse: Cheville et métatarse |
| M01.34 | Arthrite au cours d'autres maladies bactériennes classées ailleurs: Main carpe | M10.28 | Goutte médicamenteuse: Autres |
| M01.35 | Arthrite au cours d'autres maladies bactériennes classées ailleurs: Région pelvienne | M10.29 | Goutte médicamenteuse: Localisations non précisées |
| M01.36 | Arthrite au cours d'autres maladies bactériennes classées ailleurs: Jambe péroné articulation du genou | M14.8 | Arthropathie au cours d'autres maladies précisées classées ailleurs |
| M01.37 | Arthrite au cours d'autres maladies bactériennes classées ailleurs: Cheville et métatarse | M32.0 | Lupus érythémateux disséminé médicamenteux |
| M01.38 | Arthrite au cours d'autres maladies bactériennes classées ailleurs: Autres | M32.1 | Lupus érythémateux disséminé avec atteinte d'organes et d'appareils |
| M01.39 | Arthrite au cours d'autres maladies bactériennes classées ailleurs: Localisations non précisées | M32.8 | Autres formes de lupus érythémateux disséminé |
| M01.40 | Arthrite au cours de la rubéole {B06.8}: Sièges multiples | M32.9 | Lupus érythémateux disséminé, sans précision |
| M01.41 | Arthrite au cours de la rubéole {B06.8}: Région scapulaire | M36.1 | Arthropathie au cours de maladies tumorales classées ailleurs {C00-D48} |
| M01.42 | Arthrite au cours de la rubéole {B06.8}: Bras humérus articulation du coude | M36.2 | Arthropathie hémophilique {D66-D68} |
| | | M36.3 | Arthropathie au cours d'autres maladies du sang classées ailleurs {D50-D76} |
| | | M36.8 | Atteintes systémiques du tissu conjonctif au cours d'autres maladies classées ailleurs |
| | | M46.20 | Ostéomyélite vertébrale: Localisations multiples de la colonne vertébrale |
| | | M46.21 | Ostéomyélite vertébrale: Région occipito-atloïdo-axoïdienne |
| | | M46.22 | Ostéomyélite vertébrale: Région cervicale |
| | | M46.23 | Ostéomyélite vertébrale: Région cervico-dorsale |
| | | M46.24 | Ostéomyélite vertébrale: Région dorsale |
| | | M46.25 | Ostéomyélite vertébrale: Région dorso-lombaire |
| | | M46.26 | Ostéomyélite vertébrale: Région lombaire |
| | | M46.27 | Ostéomyélite vertébrale: Région lombo-sacrée |
| | | M46.28 | Ostéomyélite vertébrale: Région sacrée et sacro-coccygienne |
| | | M46.29 | Ostéomyélite vertébrale: Localisation non précisée |

| | | | |
|--------|--|--------|--|
| M48.40 | Fracture vertébrale de fatigue: Localisations multiples de la colonne vertébrale | M84.34 | Fracture par sollicitation excessive, non classée ailleurs: Main carpe |
| M48.41 | Fracture vertébrale de fatigue: Région occipito-atloïdo-axoïdienne | M84.35 | Fracture par sollicitation excessive, non classée ailleurs: Région pelvienne |
| M48.42 | Fracture vertébrale de fatigue: Région cervicale | M84.36 | Fracture par sollicitation excessive, non classée ailleurs: Jambe péroné articulation du genou |
| M48.43 | Fracture vertébrale de fatigue: Région cervico-dorsale | M84.37 | Fracture par sollicitation excessive, non classée ailleurs: Cheville et métatarse |
| M48.44 | Fracture vertébrale de fatigue: Région dorsale | M84.38 | Fracture par sollicitation excessive, non classée ailleurs: Autres |
| M48.45 | Fracture vertébrale de fatigue: Région dorso-lombaire | M84.39 | Fracture par sollicitation excessive, non classée ailleurs: Localisations non précisées |
| M48.46 | Fracture vertébrale de fatigue: Région lombaire | M84.40 | Fracture pathologique, non classée ailleurs: Sièges multiples |
| M48.47 | Fracture vertébrale de fatigue: Région lombo-sacrée | M84.41 | Fracture pathologique, non classée ailleurs: Région scapulaire |
| M48.48 | Fracture vertébrale de fatigue: Région sacrée et sacro-coccygienne | M84.42 | Fracture pathologique, non classée ailleurs: Bras humérus articulation du coude |
| M48.49 | Fracture vertébrale de fatigue: Localisation non précisée | M84.43 | Fracture pathologique, non classée ailleurs: Avant-bras cubitus articulation du poignet |
| M48.50 | Tassement vertébral, non classé ailleurs: Localisations multiples de la colonne vertébrale | M84.44 | Fracture pathologique, non classée ailleurs: Main carpe |
| M48.51 | Tassement vertébral, non classé ailleurs: Région occipito-atloïdo-axoïdienne | M84.45 | Fracture pathologique, non classée ailleurs: Région pelvienne |
| M48.52 | Tassement vertébral, non classé ailleurs: Région cervicale | M84.46 | Fracture pathologique, non classée ailleurs: Jambe péroné articulation du genou |
| M48.53 | Tassement vertébral, non classé ailleurs: Région cervico-dorsale | M84.47 | Fracture pathologique, non classée ailleurs: Cheville et métatarse |
| M48.54 | Tassement vertébral, non classé ailleurs: Région dorsale | M84.48 | Fracture pathologique, non classée ailleurs: Autres |
| M48.55 | Tassement vertébral, non classé ailleurs: Région dorso-lombaire | M84.49 | Fracture pathologique, non classée ailleurs: Localisations non précisées |
| M48.56 | Tassement vertébral, non classé ailleurs: Région lombaire | M86.00 | Ostéomyélite hématogène aiguë: Sièges multiples |
| M48.57 | Tassement vertébral, non classé ailleurs: Région lombo-sacrée | M86.01 | Ostéomyélite hématogène aiguë: Région scapulaire |
| M48.58 | Tassement vertébral, non classé ailleurs: Région sacrée et sacro-coccygienne | M86.02 | Ostéomyélite hématogène aiguë: Bras humérus articulation du coude |
| M48.59 | Tassement vertébral, non classé ailleurs: Localisation non précisée | M86.03 | Ostéomyélite hématogène aiguë: Avant-bras cubitus articulation du poignet |
| M49.50 | Tassement vertébral au cours de maladies classées ailleurs: Localisations multiples de la colonne vertébrale | M86.04 | Ostéomyélite hématogène aiguë: Main carpe |
| M49.51 | Tassement vertébral au cours de maladies classées ailleurs: Région occipito-atloïdo-axoïdienne | M86.05 | Ostéomyélite hématogène aiguë: Région pelvienne |
| M49.52 | Tassement vertébral au cours de maladies classées ailleurs: Région cervicale | M86.06 | Ostéomyélite hématogène aiguë: Jambe péroné articulation du genou |
| M49.53 | Tassement vertébral au cours de maladies classées ailleurs: Région cervico-dorsale | M86.07 | Ostéomyélite hématogène aiguë: Cheville et métatarse |
| M49.54 | Tassement vertébral au cours de maladies classées ailleurs: Région dorsale | M86.08 | Ostéomyélite hématogène aiguë: Autres |
| M49.55 | Tassement vertébral au cours de maladies classées ailleurs: Région dorso-lombaire | M86.09 | Ostéomyélite hématogène aiguë: Localisations non précisées |
| M49.56 | Tassement vertébral au cours de maladies classées ailleurs: Région lombaire | M86.10 | Autres ostéomyélites aiguës: Sièges multiples |
| M49.57 | Tassement vertébral au cours de maladies classées ailleurs: Région lombo-sacrée | M86.11 | Autres ostéomyélites aiguës: Région scapulaire |
| M49.58 | Tassement vertébral au cours de maladies classées ailleurs: Région sacrée et sacro-coccygienne | M86.12 | Autres ostéomyélites aiguës: Bras humérus articulation du coude |
| M49.59 | Tassement vertébral au cours de maladies classées ailleurs: Localisation non précisée | M86.13 | Autres ostéomyélites aiguës: Avant-bras cubitus articulation du poignet |
| M53.3 | Atteintes sacro-coccygiennes, non classées ailleurs | M86.14 | Autres ostéomyélites aiguës: Main carpe |
| M60.15 | Myosite interstitielle: Région pelvienne | M86.15 | Autres ostéomyélites aiguës: Région pelvienne |
| M73.00 | Bursite gonococcique {A54.4}: Sièges multiples | M86.16 | Autres ostéomyélites aiguës: Jambe péroné articulation du genou |
| M73.01 | Bursite gonococcique {A54.4}: Région scapulaire | M86.17 | Autres ostéomyélites aiguës: Cheville et métatarse |
| M73.02 | Bursite gonococcique {A54.4}: Bras humérus articulation du coude | M86.18 | Autres ostéomyélites aiguës: Autres |
| M73.03 | Bursite gonococcique {A54.4}: Avant-bras cubitus articulation du poignet | M86.19 | Autres ostéomyélites aiguës: Localisations non précisées |
| M73.04 | Bursite gonococcique {A54.4}: Main carpe | M86.20 | Ostéomyélite subaiguë: Sièges multiples |
| M73.05 | Bursite gonococcique {A54.4}: Région pelvienne | M86.21 | Ostéomyélite subaiguë: Région scapulaire |
| M73.06 | Bursite gonococcique {A54.4}: Jambe péroné articulation du genou | M86.22 | Ostéomyélite subaiguë: Bras humérus articulation du coude |
| M73.07 | Bursite gonococcique {A54.4}: Cheville et métatarse | M86.23 | Ostéomyélite subaiguë: Avant-bras cubitus articulation du poignet |
| M73.08 | Bursite gonococcique {A54.4}: Autres | M86.24 | Ostéomyélite subaiguë: Main carpe |
| M73.09 | Bursite gonococcique {A54.4}: Localisations non précisées | M86.25 | Ostéomyélite subaiguë: Région pelvienne |
| M84.30 | Fracture par sollicitation excessive, non classée ailleurs: Sièges multiples | M86.26 | Ostéomyélite subaiguë: Jambe péroné articulation du genou |
| M84.31 | Fracture par sollicitation excessive, non classée ailleurs: Région scapulaire | M86.27 | Ostéomyélite subaiguë: Cheville et métatarse |
| M84.32 | Fracture par sollicitation excessive, non classée ailleurs: Bras humérus articulation du coude | M86.28 | Ostéomyélite subaiguë: Autres |
| M84.33 | Fracture par sollicitation excessive, non classée ailleurs: Avant-bras cubitus articulation du poignet | M86.29 | Ostéomyélite subaiguë: Localisations non précisées |
| | | M86.30 | Ostéomyélite chronique multiple: Sièges multiples |
| | | M86.31 | Ostéomyélite chronique multiple: Région scapulaire |
| | | M86.32 | Ostéomyélite chronique multiple: Bras humérus articulation du coude |
| | | M86.33 | Ostéomyélite chronique multiple: Avant-bras cubitus articulation du poignet |
| | | M86.34 | Ostéomyélite chronique multiple: Main carpe |
| | | M86.35 | Ostéomyélite chronique multiple: Région pelvienne |

| | | | |
|--------|---|--------|---|
| M86.36 | Ostéomyélite chronique multiple: Jambe péroné articulation du genou | M86.96 | Ostéomyélite, sans précision: Jambe péroné articulation du genou |
| M86.37 | Ostéomyélite chronique multiple: Cheville et métatarse | M86.97 | Ostéomyélite, sans précision: Cheville et métatarse |
| M86.38 | Ostéomyélite chronique multiple: Autres | M86.98 | Ostéomyélite, sans précision: Autres |
| M86.39 | Ostéomyélite chronique multiple: Localisations non précisées | M86.99 | Ostéomyélite, sans précision: Localisations non précisées |
| M86.40 | Ostéomyélite chronique avec fistule de drainage: Sièges multiples | M87.02 | Ostéonécrose aseptique idiopathique: Bras humérus articulation du coude |
| M86.41 | Ostéomyélite chronique avec fistule de drainage: Région scapulaire | M87.05 | Ostéonécrose aseptique idiopathique: Région pelvienne |
| M86.42 | Ostéomyélite chronique avec fistule de drainage: Bras humérus articulation du coude | M87.06 | Ostéonécrose aseptique idiopathique: Jambe péroné articulation du genou |
| M86.43 | Ostéomyélite chronique avec fistule de drainage: Avant-bras cubitus articulation du poignet | M87.07 | Ostéonécrose aseptique idiopathique: Cheville et métatarse |
| M86.44 | Ostéomyélite chronique avec fistule de drainage: Main carpe | M87.09 | Ostéonécrose aseptique idiopathique: Localisations non précisées |
| M86.45 | Ostéomyélite chronique avec fistule de drainage: Région pelvienne | M87.10 | Ostéonécrose médicamenteuse: Sièges multiples |
| M86.46 | Ostéomyélite chronique avec fistule de drainage: Jambe péroné articulation du genou | M87.11 | Ostéonécrose médicamenteuse: Région scapulaire |
| M86.47 | Ostéomyélite chronique avec fistule de drainage: Cheville et métatarse | M87.12 | Ostéonécrose médicamenteuse: Bras humérus articulation du coude |
| M86.48 | Ostéomyélite chronique avec fistule de drainage: Autres | M87.13 | Ostéonécrose médicamenteuse: Avant-bras cubitus articulation du poignet |
| M86.49 | Ostéomyélite chronique avec fistule de drainage: Localisations non précisées | M87.14 | Ostéonécrose médicamenteuse: Main carpe |
| M86.50 | Autres ostéomyélites hématogènes chroniques: Sièges multiples | M87.15 | Ostéonécrose médicamenteuse: Région pelvienne |
| M86.51 | Autres ostéomyélites hématogènes chroniques: Région scapulaire | M87.16 | Ostéonécrose médicamenteuse: Jambe péroné articulation du genou |
| M86.52 | Autres ostéomyélites hématogènes chroniques: Bras humérus articulation du coude | M87.17 | Ostéonécrose médicamenteuse: Cheville et métatarse |
| M86.53 | Autres ostéomyélites hématogènes chroniques: Avant-bras cubitus articulation du poignet | M87.18 | Ostéonécrose médicamenteuse: Autres |
| M86.54 | Autres ostéomyélites hématogènes chroniques: Main carpe | M87.19 | Ostéonécrose médicamenteuse: Localisations non précisées |
| M86.55 | Autres ostéomyélites hématogènes chroniques: Région pelvienne | M87.20 | Ostéonécrose due à un traumatisme antérieur: Sièges multiples |
| M86.56 | Autres ostéomyélites hématogènes chroniques: Jambe péroné articulation du genou | M87.21 | Ostéonécrose due à un traumatisme antérieur: Région scapulaire |
| M86.57 | Autres ostéomyélites hématogènes chroniques: Cheville et métatarse | M87.22 | Ostéonécrose due à un traumatisme antérieur: Bras humérus articulation du coude |
| M86.58 | Autres ostéomyélites hématogènes chroniques: Autres | M87.23 | Ostéonécrose due à un traumatisme antérieur: Avant-bras cubitus articulation du poignet |
| M86.59 | Autres ostéomyélites hématogènes chroniques: Localisations non précisées | M87.24 | Ostéonécrose due à un traumatisme antérieur: Main carpe |
| M86.60 | Autres ostéomyélites chroniques: Sièges multiples | M87.25 | Ostéonécrose due à un traumatisme antérieur: Région pelvienne |
| M86.61 | Autres ostéomyélites chroniques: Région scapulaire | M87.26 | Ostéonécrose due à un traumatisme antérieur: Jambe péroné articulation du genou |
| M86.62 | Autres ostéomyélites chroniques: Bras humérus articulation du coude | M87.27 | Ostéonécrose due à un traumatisme antérieur: Cheville et métatarse |
| M86.63 | Autres ostéomyélites chroniques: Avant-bras cubitus articulation du poignet | M87.28 | Ostéonécrose due à un traumatisme antérieur: Autres |
| M86.64 | Autres ostéomyélites chroniques: Main carpe | M87.29 | Ostéonécrose due à un traumatisme antérieur: Localisations non précisées |
| M86.65 | Autres ostéomyélites chroniques: Région pelvienne | M87.30 | Autres ostéonécroses secondaires: Sièges multiples |
| M86.66 | Autres ostéomyélites chroniques: Jambe péroné articulation du genou | M87.31 | Autres ostéonécroses secondaires: Région scapulaire |
| M86.67 | Autres ostéomyélites chroniques: Cheville et métatarse | M87.32 | Autres ostéonécroses secondaires: Bras humérus articulation du coude |
| M86.68 | Autres ostéomyélites chroniques: Autres | M87.33 | Autres ostéonécroses secondaires: Avant-bras cubitus articulation du poignet |
| M86.69 | Autres ostéomyélites chroniques: Localisations non précisées | M87.34 | Autres ostéonécroses secondaires: Main carpe |
| M86.80 | Autres ostéomyélites: Sièges multiples | M87.35 | Autres ostéonécroses secondaires: Région pelvienne |
| M86.81 | Autres ostéomyélites: Région scapulaire | M87.36 | Autres ostéonécroses secondaires: Jambe péroné articulation du genou |
| M86.82 | Autres ostéomyélites: Bras humérus articulation du coude | M87.37 | Autres ostéonécroses secondaires: Cheville et métatarse |
| M86.83 | Autres ostéomyélites: Avant-bras cubitus articulation du poignet | M87.38 | Autres ostéonécroses secondaires: Autres |
| M86.84 | Autres ostéomyélites: Main carpe | M87.39 | Autres ostéonécroses secondaires: Localisations non précisées |
| M86.85 | Autres ostéomyélites: Région pelvienne | M87.80 | Autres ostéonécroses: Sièges multiples |
| M86.86 | Autres ostéomyélites: Jambe péroné articulation du genou | M87.81 | Autres ostéonécroses: Région scapulaire |
| M86.87 | Autres ostéomyélites: Cheville et métatarse | M87.82 | Autres ostéonécroses: Bras humérus articulation du coude |
| M86.88 | Autres ostéomyélites: Autres | M87.83 | Autres ostéonécroses: Avant-bras cubitus articulation du poignet |
| M86.89 | Autres ostéomyélites: Localisations non précisées | M87.84 | Autres ostéonécroses: Main carpe |
| M86.90 | Ostéomyélite, sans précision: Sièges multiples | M87.85 | Autres ostéonécroses: Région pelvienne |
| M86.91 | Ostéomyélite, sans précision: Région scapulaire | M87.86 | Autres ostéonécroses: Jambe péroné articulation du genou |
| M86.92 | Ostéomyélite, sans précision: Bras humérus articulation du coude | M87.87 | Autres ostéonécroses: Cheville et métatarse |
| M86.93 | Ostéomyélite, sans précision: Avant-bras cubitus articulation du poignet | M87.88 | Autres ostéonécroses: Autres |
| M86.94 | Ostéomyélite, sans précision: Main carpe | M87.89 | Autres ostéonécroses: Localisations non précisées |
| M86.95 | Ostéomyélite, sans précision: Région pelvienne | M87.90 | Ostéonécrose, sans précision: Sièges multiples |
| | | M87.91 | Ostéonécrose, sans précision: Région scapulaire |
| | | M87.92 | Ostéonécrose, sans précision: Bras humérus articulation du coude |

| | | | |
|--------|---|--------|---|
| M87.93 | Ostéonécrose, sans précision: Avant-bras cubitus articulation du poignet | M90.75 | Fracture osseuse au cours de maladies tumorales {C00-D48}: Région pelvienne |
| M87.94 | Ostéonécrose, sans précision: Main carpe | M90.76 | Fracture osseuse au cours de maladies tumorales {C00-D48}: Jambe péroné articulation du genou |
| M87.95 | Ostéonécrose, sans précision: Région pelvienne | M90.77 | Fracture osseuse au cours de maladies tumorales {C00-D48}: Cheville et métatarse |
| M87.96 | Ostéonécrose, sans précision: Jambe péroné articulation du genou | M90.78 | Fracture osseuse au cours de maladies tumorales {C00-D48}: Autres |
| M87.97 | Ostéonécrose, sans précision: Cheville et métatarse | M90.79 | Fracture osseuse au cours de maladies tumorales {C00-D48}: Localisations non précisées |
| M87.98 | Ostéonécrose, sans précision: Autres | M96.6 | Fracture osseuse après mise en place d'un implant, d'une prothèse articulaire ou d'une plaque d'ostéosynthèse |
| M87.99 | Ostéonécrose, sans précision: Localisations non précisées | M96.80 | Sternum laissé électivement ouvert après intervention chirurgicale thoracique |
| M90.00 | Tuberculose osseuse {A18.0}: Sièges multiples | M96.81 | Thorax instable après intervention chirurgicale thoracique |
| M90.01 | Tuberculose osseuse {A18.0}: Région scapulaire | M96.82 | Guérison retardée du genou après fusion ou arthrodèse |
| M90.02 | Tuberculose osseuse {A18.0}: Bras humérus articulation du coude | M96.88 | Autres affections du système ostéo-articulaire et des muscles après un acte à visée thérapeutique |
| M90.03 | Tuberculose osseuse {A18.0}: Avant-bras cubitus articulation du poignet | M96.9 | Affection du système ostéo-articulaire et des muscles après un acte à visée diagnostique et thérapeutique, sans précision |
| M90.04 | Tuberculose osseuse {A18.0}: Main carpe | N03.6 | Syndrome néphrotique chronique: Maladie à dépôt dense |
| M90.05 | Tuberculose osseuse {A18.0}: Région pelvienne | N04.0 | Syndrome néphrotique: Anomalies glomérulaires mineures |
| M90.06 | Tuberculose osseuse {A18.0}: Jambe péroné articulation du genou | N04.1 | Syndrome néphrotique: Lésions glomérulaires segmentaires et focales |
| M90.07 | Tuberculose osseuse {A18.0}: Cheville et métatarse | N04.2 | Syndrome néphrotique: Glomérulonéphrite membraneuse diffuse |
| M90.08 | Tuberculose osseuse {A18.0}: Autres | N04.3 | Syndrome néphrotique: Glomérulonéphrite mésangio-proliférative diffuse |
| M90.09 | Tuberculose osseuse {A18.0}: Localisations non précisées | N04.4 | Syndrome néphrotique: Glomérulonéphrite proliférative endocapillaire diffuse |
| M90.10 | Périostite au cours d'autres maladies infectieuses classées ailleurs: Sièges multiples | N04.5 | Syndrome néphrotique: Glomérulonéphrite mésangiocapillaire diffuse |
| M90.11 | Périostite au cours d'autres maladies infectieuses classées ailleurs: Région scapulaire | N04.6 | Syndrome néphrotique: Maladie à dépôt dense |
| M90.12 | Périostite au cours d'autres maladies infectieuses classées ailleurs: Bras humérus articulation du coude | N04.7 | Syndrome néphrotique: Glomérulonéphrite diffuse en croissant |
| M90.13 | Périostite au cours d'autres maladies infectieuses classées ailleurs: Avant-bras cubitus articulation du poignet | N04.8 | Syndrome néphrotique: Autres modifications morphologiques |
| M90.14 | Périostite au cours d'autres maladies infectieuses classées ailleurs: Main carpe | N04.9 | Syndrome néphrotique: Type de modification morphologique non précisé |
| M90.15 | Périostite au cours d'autres maladies infectieuses classées ailleurs: Région pelvienne | N08.3 | Glomérulopathie au cours du diabète sucré {E10-E14 avec le quatrième chiffre .2} |
| M90.16 | Périostite au cours d'autres maladies infectieuses classées ailleurs: Jambe péroné articulation du genou | N10 | Néphrite tubulo-interstitielle aiguë |
| M90.17 | Périostite au cours d'autres maladies infectieuses classées ailleurs: Cheville et métatarse | N12 | Néphrite tubulo-interstitielle, non précisée comme aiguë ou chronique |
| M90.18 | Périostite au cours d'autres maladies infectieuses classées ailleurs: Autres | N13.5 | Coudure et rétrécissement urétéral, sans hydronéphrose |
| M90.19 | Périostite au cours d'autres maladies infectieuses classées ailleurs: Localisations non précisées | N13.8 | Autres uropathies obstructives et par reflux |
| M90.20 | Ostéopathie au cours d'autres maladies infectieuses classées ailleurs: Sièges multiples | N13.9 | Uropathie obstructive et par reflux, sans précision |
| M90.21 | Ostéopathie au cours d'autres maladies infectieuses classées ailleurs: Région scapulaire | N15.10 | Abcès rénal |
| M90.22 | Ostéopathie au cours d'autres maladies infectieuses classées ailleurs: Bras humérus articulation du coude | N15.11 | Abcès périrénal |
| M90.23 | Ostéopathie au cours d'autres maladies infectieuses classées ailleurs: Avant-bras cubitus articulation du poignet | N17.0 | Insuffisance rénale aiguë avec nécrose tubulaire |
| M90.24 | Ostéopathie au cours d'autres maladies infectieuses classées ailleurs: Main carpe | N17.1 | Insuffisance rénale aiguë avec nécrose corticale aiguë |
| M90.25 | Ostéopathie au cours d'autres maladies infectieuses classées ailleurs: Région pelvienne | N17.2 | Insuffisance rénale aiguë avec nécrose médullaire |
| M90.26 | Ostéopathie au cours d'autres maladies infectieuses classées ailleurs: Jambe péroné articulation du genou | N17.8 | Autres insuffisances rénales aiguës |
| M90.27 | Ostéopathie au cours d'autres maladies infectieuses classées ailleurs: Cheville et métatarse | N17.9 | Insuffisance rénale aiguë, sans précision |
| M90.28 | Ostéopathie au cours d'autres maladies infectieuses classées ailleurs: Autres | N18.1 | Insuffisance rénale chronique, Stade 1 |
| M90.29 | Ostéopathie au cours d'autres maladies infectieuses classées ailleurs: Localisations non précisées | N18.2 | Insuffisance rénale chronique, Stade 2 |
| M90.70 | Fracture osseuse au cours de maladies tumorales {C00-D48}: Sièges multiples | N18.3 | Insuffisance rénale chronique, Stade 3 |
| M90.71 | Fracture osseuse au cours de maladies tumorales {C00-D48}: Région scapulaire | N18.4 | Insuffisance rénale chronique, Stade 4 |
| M90.72 | Fracture osseuse au cours de maladies tumorales {C00-D48}: Bras humérus articulation du coude | N18.80 | Trouble de la fonction rénale, chronique, unilatéral |
| M90.73 | Fracture osseuse au cours de maladies tumorales {C00-D48}: Avant-bras cubitus articulation du poignet | N18.89 | Autre néphropathie chronique, stade non précisé |
| M90.74 | Fracture osseuse au cours de maladies tumorales {C00-D48}: Main carpe | N18.9 | Insuffisance rénale chronique, sans précision |
| | | N19 | Insuffisance rénale, sans précision |
| | | N20.0 | Calcul du rein |
| | | N20.2 | Calcul du rein avec calcul de l'uretère |
| | | N25.1 | Diabète insipide néphrogénique |
| | | N28.0 | Ischémie et infarctus du rein |
| | | N32.1 | Fistule vésico-intestinale |
| | | N32.2 | Fistule vésicale, non classée ailleurs |
| | | N32.3 | Diverticule de la vessie |
| | | N32.4 | Rupture de la vessie, non traumatique |
| | | N34.0 | Abcès urétral |
| | | N35.8 | Autres rétrécissements urétraux |
| | | N36.0 | Fistule urétrale |

| | | | |
|-------|--|-------|---|
| N36.1 | Diverticule urétral | P26.8 | Autres hémorragies pulmonaires survenant pendant la période périnatale |
| N39.0 | Infection des voies urinaires, siège non précisé | P26.9 | Hémorragie pulmonaire non précisée survenant pendant la période périnatale |
| N43.1 | Hydrocèle infectée | P27.0 | Syndrome de Wilson-Mikity |
| N44.0 | Torsion du testicule | P27.1 | Dysplasie broncho-pulmonaire survenant pendant la période périnatale |
| N44.1 | Torsion hydatide | P27.8 | Autres maladies respiratoires chroniques survenant pendant la période périnatale |
| N45.0 | Orchite, épидидymite et épидидymo-orchite, avec abcès | P27.9 | Maladie respiratoire chronique non précisée survenant pendant la période périnatale |
| N76.4 | Abcès de la vulve | P28.5 | Insuffisance respiratoire du nouveau-né |
| N82.0 | Fistule vésico-vaginale | P29.0 | Insuffisance cardiaque néonatale |
| N82.1 | Autres fistules de l'appareil génito-urinaire de la femme | P35.0 | Syndrome de rubéole congénitale |
| N82.2 | Fistule du vagin à l'intestin grêle | P35.1 | Infection congénitale à cytomégalovirus |
| N82.3 | Fistule du vagin au côlon | P35.2 | Infection virale congénitale herpétique [herpes simplex] |
| N82.4 | Autres fistules intestino-génitales chez la femme | P35.3 | Hépatite virale congénitale |
| N82.5 | Fistule génito-cutanée chez la femme | P35.8 | Autres maladies virales congénitales |
| N82.8 | Autres fistules de l'appareil génital de la femme | P35.9 | Maladie virale congénitale, sans précision |
| N82.9 | Fistule de l'appareil génital de la femme, sans précision | P36.0 | Infection du nouveau-né à streptocoques, groupe B |
| N83.5 | Torsion de l'ovaire, du pédicule ovarien et de la trompe de Fallope | P36.1 | Infections du nouveau-né à streptocoques, autres et sans précision |
| N99.1 | Rétrécissement urétral après un acte à visée diagnostique et thérapeutique | P36.2 | Infection du nouveau-né à staphylocoques dorés |
| P02.1 | Fœtus et nouveau-né affectés par d'autres formes de décollement et d'hémorragie placentaires | P36.3 | Infections du nouveau-né à staphylocoques, autres et sans précision |
| P03.1 | Fœtus et nouveau-né affectés par d'autres présentations et positions vicieuses du fœtus et disproportions fœto-pelviennes au cours du travail et de l'accouchement | P36.4 | Infection du nouveau-né à Escherichia coli |
| P04.0 | Fœtus et nouveau-né affectés par une anesthésie et par une analgésie de la mère, au cours de la grossesse, du travail et de l'accouchement | P36.5 | Infection du nouveau-né due à des anaérobies |
| P10.0 | Hémorragie sous-durale due à un traumatisme obstétrical | P36.8 | Autres infections bactériennes du nouveau-né |
| P10.1 | Hémorragie cérébrale due à un traumatisme obstétrical | P36.9 | Infection bactérienne du nouveau-né, sans précision |
| P10.2 | Hémorragie intraventriculaire due à un traumatisme obstétrical | P37.0 | Tuberculose congénitale |
| P10.3 | Hémorragie sous-arachnoïdienne due à un traumatisme obstétrical | P37.1 | Toxoplasmose congénitale |
| P10.4 | Déchirure de la tente du cervelet due à un traumatisme obstétrical | P37.2 | Listériose néonatale (disséminée) |
| P10.8 | Autres déchirures et hémorragies intracrâniennes dues à un traumatisme obstétrical | P37.3 | Paludisme congénital à Plasmodium falciparum |
| P10.9 | Déchirure et hémorragie intracrâniennes non précisées, dues à un traumatisme obstétrical | P37.4 | Autres formes de paludisme congénital |
| P11.1 | Autres lésions cérébrales précisées, dues à un traumatisme obstétrical | P37.8 | Autres maladies infectieuses et parasitaires congénitales précisées |
| P11.2 | Lésion cérébrale non précisée, due à un traumatisme obstétrical | P37.9 | Maladie infectieuse ou parasitaire congénitale, sans précision |
| P15.6 | Adiponécrose sous-cutanée due à un traumatisme obstétrical | P52.0 | Hémorragie intraventriculaire (non traumatique), degré 1, du fœtus et du nouveau-né |
| P20.0 | Hypoxie intra-utérine constatée pour la première fois avant le début du travail | P52.1 | Hémorragie intraventriculaire (non traumatique), degré 2, du fœtus et du nouveau-né |
| P22.0 | Syndrome de détresse respiratoire du nouveau-né | P52.2 | Hémorragie intraventriculaire (non traumatique), degré 3, du fœtus et du nouveau-né |
| P23.0 | Pneumopathie congénitale due à un agent viral | P52.3 | Hémorragie intraventriculaire (non traumatique) du fœtus et du nouveau-né, sans précision |
| P23.1 | Pneumopathie congénitale à Chlamydia | P52.5 | Hémorragie sous-arachnoïdienne (non traumatique) du fœtus et du nouveau-né |
| P23.2 | Pneumopathie congénitale à staphylocoques | P53 | Maladie hémorragique du fœtus et du nouveau-né |
| P23.3 | Pneumonie congénitale à streptocoques, groupe B | P54.4 | Hémorragie surrénalienne néonatale |
| P23.4 | Pneumopathie congénitale à Escherichia coli | P56.0 | Anasarque fœtoplacentaire due à une iso-immunisation |
| P23.5 | Pneumopathie congénitale à Pseudomonas | P56.9 | Anasarque fœtoplacentaire due à des maladies hémolytiques, autres et sans précision |
| P23.6 | Pneumopathie congénitale due à d'autres agents bactériens | P57.0 | Ictère nucléaire dû à une iso-immunisation |
| P23.8 | Pneumopathie congénitale due à d'autres micro-organismes | P57.8 | Autres formes précisées d'ictère nucléaire |
| P23.9 | Pneumopathie congénitale, sans précision | P57.9 | Ictère nucléaire, sans précision |
| P24.0 | Aspiration néonatale de méconium | P59.1 | Syndrome de la "bile épaisse" |
| P24.1 | Aspiration néonatale de liquide amniotique et de mucus | P59.2 | Ictère néonatal dû à des lésions hépatocellulaires, autres et sans précision |
| P24.2 | Aspiration néonatale de sang | P60 | Coagulation intravasculaire disséminée chez le fœtus et le nouveau-né |
| P24.3 | Aspiration néonatale de lait et d'aliments régurgités | P61.0 | Thrombopénie néonatale transitoire |
| P24.8 | Autres syndromes néonataux d'aspiration | P70.0 | Syndrome de l'enfant dont la mère a un diabète de la grossesse |
| P24.9 | Syndrome néonatal d'aspiration, sans précision | P70.1 | Syndrome de l'enfant de mère diabétique |
| P25.0 | Emphysème interstitiel survenant pendant la période périnatale | P70.2 | Diabète sucré néonatal |
| P25.1 | Pneumothorax survenant pendant la période périnatale | P72.1 | Hyperthyroïdie transitoire néonatale |
| P25.2 | Pneumomédiastin survenant pendant la période périnatale | P77 | Entérocolite nécrosante du fœtus et du nouveau-né |
| P25.3 | Pneumopéricarde survenant pendant la période périnatale | P78.0 | Perforation intestinale périnatale |
| P25.8 | Autres affections apparentées à l'emphysème interstitiel survenant pendant la période périnatale | P78.1 | Autres péritonites néonatales |
| P26.0 | Hémorragie trachéobronchique survenant pendant la période périnatale | P83.0 | Sclérome du nouveau-né |
| P26.1 | Hémorragie pulmonaire massive survenant pendant la période périnatale | P83.2 | Anasarque fœtoplacentaire non due à une maladie hémolytique |
| | | P90 | Convulsions du nouveau-né |

| | | | |
|-------|--|--------|---|
| P94.0 | Myasthénie transitoire néonatale | Q23.9 | Malformation congénitale des valvules aortique et mitrale, sans précision |
| P94.2 | Hypotonie congénitale | | |
| P96.0 | Insuffisance rénale congénitale | Q24.2 | Cœur triatal |
| P96.1 | Symptômes néonataux de privation dus à la toxicomanie de la mère | Q24.3 | Sténose de l'infundibulum pulmonaire |
| | | Q24.4 | Sténose sous-aortique congénitale |
| P96.2 | Symptômes de privation d'une utilisation thérapeutique de médicaments chez le nouveau-né | Q24.5 | Malformation des vaisseaux coronaires |
| | | Q24.6 | Bloc congénital du cœur |
| Q00.0 | Anencéphalie | Q24.8 | Autres malformations cardiaques congénitales précisées |
| Q00.1 | Cranio-rachischisis | Q25.1 | Coarctation de l'aorte |
| Q00.2 | Inencéphalie | Q25.2 | Atrésie de l'aorte |
| Q01.0 | Encéphalocèle frontale | Q25.3 | Sténose de l'aorte |
| Q01.1 | Encéphalocèle naso-frontale | Q26.2 | Retour veineux pulmonaire anormal total |
| Q01.2 | Encéphalocèle occipitale | Q26.3 | Retour veineux pulmonaire anormal partiel |
| Q01.8 | Encéphalocèle d'autres localisations | Q28.00 | Anévrisme artérioveineux congénital des vaisseaux précérébraux |
| Q01.9 | Encéphalocèle, sans précision | | |
| Q03.0 | Malformations de l'aqueduc de Sylvius | Q28.01 | Fistule artérioveineuse congénitale des vaisseaux précérébraux |
| Q03.1 | Atrésie des fentes de Luschka et du foramen de Magendie | Q28.08 | Autres malformations artérioveineuses congénitales des vaisseaux précérébraux |
| Q03.8 | Autres hydrocéphalies congénitales | | |
| Q03.9 | Hydrocéphalie congénitale, sans précision | Q28.09 | Malformation artérioveineuse congénitale des vaisseaux précérébraux, non précisée |
| Q04.0 | Malformations congénitales du corps calleux | | |
| Q04.1 | Arhinencéphalie | Q28.10 | Anévrisme congénital des vaisseaux précérébraux |
| Q04.2 | Holoprosencéphalie | Q28.11 | Fistule congénitale des vaisseaux précérébraux |
| Q04.3 | Autres anomalies localisées du développement de l'encéphale | Q28.18 | Autres malformations congénitales des vaisseaux précérébraux |
| Q04.4 | Dysplasie du septum et des voies optiques | Q28.19 | Malformation congénitale des vaisseaux précérébraux, non précisée |
| Q04.5 | Mégalencéphalie | | |
| Q04.6 | Kystes cérébraux congénitaux | Q28.20 | Anévrisme artérioveineux congénital des vaisseaux cérébraux |
| Q04.8 | Autres malformations congénitales précisées de l'encéphale | Q28.21 | Fistule artérioveineuse congénitale des vaisseaux cérébraux |
| Q04.8 | Spina bifida cervical, avec hydrocéphalie | Q28.28 | Autres malformations artérioveineuses congénitales des vaisseaux cérébraux |
| Q05.1 | Spina bifida thoracique, avec hydrocéphalie | | |
| Q05.2 | Spina bifida lombaire, avec hydrocéphalie | Q28.29 | Malformation artérioveineuse congénitale des vaisseaux cérébraux, non précisée |
| Q05.3 | Spina bifida sacré, avec hydrocéphalie | | |
| Q05.4 | Spina bifida, avec hydrocéphalie, sans précision | Q28.30 | Anévrisme congénital des vaisseaux cérébraux |
| Q05.5 | Spina bifida cervical, sans hydrocéphalie | Q28.31 | Fistule congénitale des vaisseaux cérébraux |
| Q05.6 | Spina bifida thoracique, sans hydrocéphalie | Q28.38 | Autres malformations congénitales des vaisseaux cérébraux |
| Q05.7 | Spina bifida lombaire, sans hydrocéphalie | Q28.39 | Malformation congénitale des vaisseaux cérébraux, non précisée |
| Q05.8 | Spina bifida sacré, sans hydrocéphalie | | |
| Q05.9 | Spina bifida, sans précision | Q30.0 | Atrésie des choanes |
| Q06.0 | Amyélie | Q31.0 | Ptérygion du larynx |
| Q06.1 | Hypoplasie et dysplasie de la moelle épinière | Q31.1 | Sténose sous-glottique congénitale |
| Q06.2 | Diastématomyélie | Q31.2 | Hypoplasie du larynx |
| Q06.3 | Autres malformations congénitales de la queue de cheval | Q31.3 | Laryngocèle |
| Q06.4 | Hydromyélie | Q31.5 | Laryngomalacie congénitale |
| Q06.8 | Autres malformations congénitales précisées de la moelle épinière | Q31.8 | Autres malformations congénitales du larynx |
| | | Q31.9 | Malformation congénitale du larynx, sans précision |
| Q07.0 | Syndrome d'Arnold-Chiari | Q32.0 | Trachéomalacie congénitale |
| Q15.0 | Glaucome congénital | Q32.1 | Autres malformations congénitales de la trachée |
| Q20.0 | Tronc artériel commun | Q32.2 | Bronchomalacie congénitale |
| Q20.1 | Ventricule droit à double issue [Double outlet right ventricle] | Q32.3 | Sténose bronchique congénitale |
| Q20.2 | Ventricule gauche à double issue [Double outlet left ventricle] | Q32.4 | Autres malformations congénitales des bronches |
| Q20.3 | Communication ventriculo-auriculaire discordante | Q33.0 | Poumon kystique congénital |
| Q20.4 | Ventricule à double issue [Double inlet ventricle] | Q33.2 | Séquestration pulmonaire |
| Q20.5 | Communication auriculo-ventriculaire discordante | Q33.3 | Agénésie du poumon |
| Q21.1 | Communication interauriculaire | Q33.4 | Bronchiectasie congénitale |
| Q21.2 | Communication auriculo-ventriculaire | Q33.6 | Hypoplasie et dysplasie du poumon |
| Q21.3 | Tétralogie de Fallot | Q37.0 | Fente labiale bilatérale avec fente de la voûte du palais |
| Q21.4 | Communication aorto-pulmonaire | Q37.1 | Fente labiale unilatérale avec fente de la voûte du palais |
| Q22.0 | Atrésie de la valve pulmonaire | Q37.2 | Fente labiale bilatérale avec fente du voile du palais |
| Q22.1 | Sténose congénitale de la valve pulmonaire | Q37.3 | Fente labiale unilatérale avec fente du voile du palais |
| Q22.4 | Sténose congénitale de la valvule tricuspide | Q37.4 | Fente labiale bilatérale avec fente du voile et de la voûte du palais |
| Q22.5 | Maladie d'Ebstein | | |
| Q22.6 | Hypoplasie du cœur droit | Q37.5 | Fente labiale unilatérale avec fente du voile et de la voûte du palais |
| Q22.8 | Autres malformations congénitales de la valvule tricuspide | | |
| Q22.9 | Malformation congénitale de la valvule tricuspide, sans précision | Q37.8 | Fente labiale bilatérale avec fente palatine, sans précision |
| Q23.0 | Sténose congénitale de la valvule aortique | Q37.9 | Fente labiale unilatérale avec fente palatine, sans précision |
| Q23.1 | Insuffisance congénitale de la valvule aortique | Q38.7 | Poche pharyngée |
| Q23.2 | Sténose mitrale congénitale | Q39.0 | Atrésie de l'œsophage, sans fistule |
| Q23.3 | Insuffisance mitrale congénitale | Q39.1 | Atrésie de l'œsophage avec fistule trachéo-œsophagienne |
| Q23.4 | Hypoplasie du cœur gauche | Q39.2 | Fistule trachéo-œsophagienne congénitale, sans atrésie |
| Q23.8 | Autres malformations congénitales des valvules aortique et mitrale | Q39.3 | Sténose et rétrécissement congénitaux de l'œsophage |
| | | Q39.4 | Ptérygion de l'œsophage |
| | | Q41.0 | Absence, atrésie et sténose congénitales du duodénum |

| | | | |
|-------|--|--------|---|
| Q41.1 | Absence, atrésie et sténose congénitales du jéjunum | Q78.3 | Dysplasie diaphysaire progressive |
| Q41.2 | Absence, atrésie et sténose congénitales de l'iléon | Q78.4 | Enchondromatose |
| Q41.8 | Absence, atrésie et sténose congénitales d'autres localisations précisées de l'intestin grêle | Q78.6 | Exostoses multiples congénitales |
| Q41.9 | Absence, atrésie et sténose congénitales de l'intestin grêle, sans précision de localisation | Q78.9 | Ostéocondrodysplasie, sans précision |
| Q42.0 | Absence, atrésie et sténose congénitales du rectum, avec fistule | Q79.0 | Hernie diaphragmatique congénitale |
| Q42.1 | Absence, atrésie et sténose congénitales du rectum, sans fistule | Q79.1 | Autres malformations congénitales du diaphragme |
| Q42.2 | Absence, atrésie et sténose congénitales de l'anus, avec fistule | Q79.2 | Exomphale |
| Q42.3 | Absence, atrésie et sténose congénitales de l'anus, sans fistule | Q79.3 | Gastroschisis |
| Q42.8 | Absence, atrésie et sténose congénitales d'autres localisations du côlon | Q79.4 | Aplasia congénitale de la musculature abdominale |
| Q42.9 | Absence, atrésie et sténose congénitales du côlon, sans précision de localisation | Q79.5 | Autres malformations congénitales de la paroi abdominale |
| Q43.0 | Diverticule de Meckel | Q79.6 | Syndrome d'Ehlers-Danlos |
| Q43.1 | Maladie de Hirschsprung | Q80.0 | Ichtyose vulgaire |
| Q43.2 | Autres anomalies fonctionnelles congénitales du côlon | Q80.1 | Ichtyose liée au chromosome X |
| Q43.3 | Malformations congénitales de fixation de l'intestin | Q80.2 | Ichtyose lamellaire |
| Q44.2 | Atrésie des voies biliaires | Q80.3 | Erythrodermie ichtyosiforme bulleuse congénitale |
| Q44.3 | Sténose et rétrécissement congénitaux des voies biliaires | Q80.4 | Fœtus Arlequin |
| Q44.6 | Maladie kystique du foie | Q80.8 | Autres ichtyoses congénitales |
| Q44.7 | Autres malformations congénitales du foie | Q80.9 | Ichtyose congénitale, sans précision |
| Q45.0 | Agénésie, aplasie et hypoplasie du pancréas | Q81.0 | Epidermolyse bulleuse simple |
| Q45.1 | Pancréas annulaire | Q81.1 | Epidermolyse bulleuse létale |
| Q45.2 | Kyste pancréatique congénital | Q81.2 | Epidermolyse bulleuse dystrophique |
| Q45.3 | Autres malformations congénitales du pancréas et du canal pancréatique | Q81.8 | Autres épidermolyses bulleuses |
| Q56.0 | Hermaphroditisme, non classé ailleurs | Q81.9 | Epidermolyse bulleuse, sans précision |
| Q56.1 | Pseudo-hermaphroditisme masculin, non classé ailleurs | Q82.4 | Dysplasie ectodermique (anhidrotique) |
| Q56.2 | Pseudo-hermaphroditisme féminin, non classé ailleurs | Q85.0 | Neurofibromatose (non maligne) |
| Q56.3 | Pseudo-hermaphroditisme, sans précision | Q85.1 | Sclérose tubéreuse |
| Q56.4 | Sexe indéterminé, sans précision | Q85.8 | Autres phacomatoses, non classées ailleurs |
| Q60.0 | Agénésie rénale, unilatérale | Q85.9 | Phacomatose, sans précision |
| Q60.1 | Agénésie rénale, bilatérale | Q86.1 | Syndrome fœtal dû à l'hydantoïne |
| Q60.2 | Agénésie rénale, sans précision | Q86.2 | Dysmorphisme dû à la warfarine |
| Q60.3 | Hypoplasie rénale unilatérale | Q86.80 | Embryopathie due à la thalidomide |
| Q60.4 | Hypoplasie rénale bilatérale | Q86.88 | Autres syndromes congénitaux malformatifs dus à des causes exogènes connues |
| Q60.5 | Hypoplasie rénale, sans précision | Q87.0 | Syndromes congénitaux malformatifs atteignant principalement l'aspect de la face |
| Q60.6 | Syndrome de Potter | Q87.1 | Syndromes congénitaux malformatifs associés principalement à une petite taille |
| Q61.1 | Rein polykystique, autosomique récessif | Q87.2 | Syndromes congénitaux malformatifs impliquant principalement les membres |
| Q64.1 | Exstrophie vésicale | Q87.3 | Syndromes congénitaux malformatifs comprenant un gigantisme néonatal |
| Q64.2 | Valvules urétrales postérieures congénitales | Q87.4 | Syndrome de Marfan |
| Q64.3 | Autres formes d'atrésie et de sténose de l'urètre et du col de la vessie | Q87.5 | Autres syndromes congénitaux malformatifs avec d'autres modifications du squelette |
| Q74.3 | Arthrogrypose congénitale multiple | Q87.8 | Autres syndromes congénitaux malformatifs précisés, non classés ailleurs |
| Q75.0 | Craniosynostose | Q89.1 | Malformations congénitales des surrénales |
| Q75.1 | Dysostose crânio-faciale | Q89.4 | Jumeaux soudés |
| Q75.2 | Hypertélorisme | Q89.7 | Malformations congénitales multiples, non classées ailleurs |
| Q75.3 | Macrocéphalie | Q89.8 | Autres malformations congénitales précisées |
| Q75.4 | Dysostose mandibulo-faciale | Q90.0 | Trisomie 21, non-disjonction méiotique |
| Q75.5 | Dysostose oculo-mandibulaire | Q90.1 | Trisomie 21, mosaïque chromosomique (non-disjonction mitotique) |
| Q75.8 | Autres malformations congénitales précisées des os du crâne et de la face | Q90.2 | Trisomie 21, translocation |
| Q75.9 | Malformation congénitale des os du crâne et de la face, sans précision | Q90.9 | Syndrome de Down, sans précision |
| Q76.1 | Syndrome de Klippel-Feil | Q91.0 | Trisomie 18, non-disjonction méiotique |
| Q77.0 | Achondrogénésie | Q91.1 | Trisomie 18, mosaïque chromosomique (non-disjonction mitotique) |
| Q77.1 | Insuffisance staturale thanatophore | Q91.2 | Trisomie 18, translocation |
| Q77.2 | Syndrome des côtes courtes | Q91.3 | Syndrome d'Edwards, sans précision |
| Q77.3 | Chondrodysplasie ponctuée | Q91.4 | Trisomie 13, non-disjonction méiotique |
| Q77.4 | Achondroplasie | Q91.5 | Trisomie 13, mosaïque chromosomique (non-disjonction mitotique) |
| Q77.5 | Dysplasie diastrophique | Q91.6 | Trisomie 13, translocation |
| Q77.6 | Dysplasie chondro-ectodermique | Q91.7 | Syndrome de Patau, sans précision |
| Q77.7 | Dysplasie spondylo-épiphyssaire | Q92.0 | Trisomie d'un chromosome entier, non-disjonction méiotique |
| Q77.8 | Autres ostéocondrodysplasies avec anomalies de la croissance des os longs et du rachis | Q92.1 | Trisomie d'un chromosome entier, mosaïque chromosomique (non-disjonction mitotique) |
| Q77.9 | Ostéocondrodysplasie avec anomalies de la croissance des os longs et du rachis, sans précision | Q92.2 | Trisomie partielle majeure |
| Q78.0 | Ostéogénèse imparfaite | Q92.3 | Trisomie partielle mineure |
| Q78.1 | Dysplasie polyostotique fibreuse | Q92.4 | Duplications vues seulement à la prométaphase |
| Q78.2 | Ostéopétrose | | |

| | | | |
|--------|--|--------|--|
| Q92.5 | Duplications avec autres réarrangements complexes | S05.7 | Arrachement de l'œil |
| Q92.6 | Chromosomes marqueurs supplémentaires | S05.8 | Autres lésions traumatiques de l'œil et de l'orbite |
| Q92.7 | Triploïdie et polyploïdie | S06.0 | Commotion |
| Q92.8 | Autres trisomies et trisomies partielles précisées des autosomes | S06.1 | Œdème cérébral traumatique |
| Q92.9 | Trisomie et trisomie partielle des autosomes, sans précision | S06.20 | Lésion traumatique cérébrale et cérébelleuse diffuse, SAI |
| Q93.0 | Monosomie d'un chromosome entier, non-disjonction méiotique | S06.21 | Contusion cérébrale diffuse |
| Q93.1 | Monosomie d'un chromosome entier, mosaïque chromosomique (non-disjonction mitotique) | S06.22 | Contusion cérébelleuse diffuse |
| Q93.2 | Chromosome remplacé par un anneau ou dicentrique | S06.23 | Hématomes cérébral et cérébelleux multiples |
| Q93.3 | Délétion du bras court du chromosome 4 | S06.28 | Autres lésions cérébrales et cérébelleuses diffuses |
| Q93.4 | Délétion du bras court du chromosome 5 | S06.30 | Atteinte limitée ou circonscrite du tissu cérébral, SAI |
| Q93.5 | Autres délétions partielles d'un chromosome | S06.31 | Contusion cérébrale circonscrite |
| Q93.6 | Délétions vues seulement à la prométaphase | S06.32 | Contusion cérébelleuse circonscrite |
| Q93.7 | Délétions avec autres réarrangements complexes | S06.33 | Hématome cérébral circonscrit |
| Q93.8 | Autres délétions des autosomes | S06.34 | Hématome cérébelleux circonscrit |
| Q93.9 | Délétion des autosomes, sans précision | S06.38 | Autres lésions cérébrales et cérébelleuses circonscrites |
| Q95.2 | Réarrangement autosomique équilibré chez un sujet anormal | S06.4 | Hémorragie épidurale |
| Q95.3 | Réarrangement sexuel/autosomique équilibré chez un sujet anormal | S06.5 | Hémorragie sous-durale traumatique |
| Q95.4 | Sujet avec marqueur d'hétérochromatine | S06.6 | Hémorragie sous-arachnoïdienne traumatique |
| Q95.5 | Sujet avec site autosomique fragile | S06.70 | Perte de connaissance/coma lors de traumatisme crâio-cérébral: Moins de 30 minutes |
| Q95.8 | Autres réarrangements équilibrés et marqueurs structurels | S06.71 | Perte de connaissance/coma lors de traumatisme crâio-cérébral: de 30 minutes à 24 heures |
| Q95.9 | Réarrangement équilibré et marqueur structurel, sans précision | S06.72 | Perte de connaissance/coma lors de traumatisme crâio-cérébral: Plus de 24 heures, avec retour au stade de connaissance antérieur |
| Q99.0 | Chimère 46,XX/46,XY | S06.79 | Perte de connaissance/coma lors de traumatisme crâio-cérébral: Durée non précisée |
| Q99.1 | Hermaphrodite vrai 46,XX | S06.8 | Autres lésions traumatiques intracrâniennes |
| Q99.2 | Chromosome X fragile | S06.9 | Lésion traumatique intracrânienne, sans précision |
| R02 | Gangrène, non classée ailleurs | S07.0 | Ecrasement de la face |
| R16.2 | Hépatomégalie avec splénomégalie, non classées ailleurs | S07.1 | Ecrasement du crâne |
| R29.1 | Méningisme | S07.8 | Ecrasement d'autres parties de la tête |
| R40.2 | Coma, sans précision | S07.9 | Ecrasement de la tête, partie non précisée |
| R56.8 | Convulsions, autres et non précisées | S09.2 | Rupture traumatique du tympan |
| S01.35 | Plaie ouverte de l'oreille et de l'appareil auditif: Canal auditif | S09.9 | Lésion traumatique de la tête, sans précision |
| S01.36 | Plaie ouverte de l'oreille et de l'appareil auditif: Osselets | S11.01 | trachée thoracique: Larynx |
| S01.37 | Plaie ouverte de l'oreille et de l'appareil auditif: Tympan | S11.02 | trachée thoracique: Trachée cervicale, partie cervicale |
| S01.38 | Plaie ouverte de l'oreille et de l'appareil auditif: Oreille interne | S11.1 | Plaie ouverte avec atteinte de la thyroïde |
| S01.39 | Plaie ouverte de l'oreille et de l'appareil auditif: Autres parties et parties multiples de l'oreille et de l'appareil auditif | S11.21 | Plaie ouverte avec atteinte du pharynx et de l'œsophage cervical: Pharynx |
| S01.50 | Plaie ouverte de la lèvre et de la cavité buccale: Bouche, partie non précisée | S11.22 | Plaie ouverte avec atteinte du pharynx et de l'œsophage cervical: Œsophage cervical |
| S01.52 | Plaie ouverte de la lèvre et de la cavité buccale: Muqueuse de la joue | S12.0 | Fracture de la première vertèbre cervicale |
| S01.53 | Plaie ouverte de la lèvre et de la cavité buccale: Gencive (processus alvéolaire) | S12.1 | Fracture de la deuxième vertèbre cervicale |
| S01.54 | Plaie ouverte de la lèvre et de la cavité buccale: Langue et plancher de la bouche | S12.21 | Fracture de la 3ème vertèbre cervicale |
| S01.55 | Plaie ouverte de la lèvre et de la cavité buccale: Palais | S12.22 | Fracture de la 4ème vertèbre cervicale |
| S01.59 | Plaie ouverte de la lèvre et de la cavité buccale: Autres parties et parties multiples des lèvres et de la cavité buccale | S12.23 | Fracture de la 5ème vertèbre cervicale |
| S02.0 | Fracture de la voûte du crâne | S12.24 | Fracture de la 6ème vertèbre cervicale |
| S02.1 | Fracture de la base du crâne | S12.25 | Fracture de la 7ème vertèbre cervicale |
| S02.2 | Fracture des os du nez | S12.7 | Fractures multiples des vertèbres cervicales |
| S02.3 | Fracture du plancher de l'orbite | S12.8 | Fracture d'autres parties du cou |
| S02.4 | Fracture des os malaïres et maxillaires | S12.9 | Fracture du cou, partie non précisée |
| S02.60 | Fracture du maxillaire inférieur: Partie non précisée | S13.0 | Rupture traumatique d'un disque intervertébral cervical |
| S02.61 | Fracture du maxillaire inférieur: Apophyse condylienne | S13.10 | Luxation d'une vertèbre cervicale: Niveau SAI |
| S02.62 | Fracture du maxillaire inférieur: Sub-condylienne | S13.11 | Luxation d'une vertèbre cervicale: C1/C2 |
| S02.63 | Fracture du maxillaire inférieur: Apophyse coronoïde | S13.12 | Luxation d'une vertèbre cervicale: C2/C3 |
| S02.64 | Fracture du maxillaire inférieur: Branche maxillaire, SAI | S13.13 | Luxation d'une vertèbre cervicale: C3/C4 |
| S02.65 | Fracture du maxillaire inférieur: Angle maxillaire | S13.14 | Luxation d'une vertèbre cervicale: C4/C5 |
| S02.66 | Fracture du maxillaire inférieur: Symphyse maxillaire | S13.15 | Luxation d'une vertèbre cervicale: C5/C6 |
| S02.67 | Fracture du maxillaire inférieur: Partie alvéolaire | S13.16 | Luxation d'une vertèbre cervicale: C6/C7 |
| S02.68 | Fracture du maxillaire inférieur: Maxillaire, autre partie ou partie non précisée | S13.17 | Luxation d'une vertèbre cervicale: C7/D1 |
| S02.69 | Fracture du maxillaire inférieur: Parties multiples | S13.18 | Luxation d'une vertèbre cervicale: Autre |
| S05.2 | Lacération et rupture oculaires avec protrusion ou perte de tissu intra-oculaire | S13.2 | Luxations de parties autres et non précisées du cou |
| S05.3 | Lacération oculaire sans protrusion ou perte de tissu intra-oculaire | S13.3 | Luxations multiples du cou |
| S05.4 | Plaie pénétrante de l'orbite, avec ou sans corps étranger | S14.0 | Commotion et œdème de la moelle cervicale |
| S05.5 | Plaie pénétrante du globe oculaire, avec corps étranger | S14.10 | Lésion de la moelle cervicale, SAI |
| S05.6 | Plaie pénétrante du globe oculaire, sans corps étranger | S14.11 | Lésion transversale complète de la moelle cervicale |
| | | S14.12 | Lésion centrale de la moelle cervicale (lésion transversale incomplète) |
| | | S14.13 | Autres lésions transversales incomplètes de la moelle cervicale |
| | | S14.2 | Lésion traumatique d'une racine nerveuse du rachis cervical |

| | | | |
|--------|--|--------|--|
| S14.3 | Lésion traumatique du plexus brachial | S25.0 | Lésion traumatique de l'aorte thoracique |
| S14.5 | Lésion traumatique des nerfs sympathiques cervicaux | S25.1 | Lésion traumatique de l'artère innominée ou sous-clavière |
| S14.70 | Niveau fonctionnel d'une lésion de la moelle cervicale: Niveau SAI | S25.2 | Lésion traumatique de la veine cave supérieure |
| S14.71 | Niveau fonctionnel d'une lésion de la moelle cervicale: C1 | S25.3 | Lésion traumatique de la veine innominée ou sous-clavière |
| S14.72 | Niveau fonctionnel d'une lésion de la moelle cervicale: C2 | S26.0 | Hémopéricarde traumatique |
| S14.73 | Niveau fonctionnel d'une lésion de la moelle cervicale: C3 | S26.81 | Contusion cardiaque |
| S14.74 | Niveau fonctionnel d'une lésion de la moelle cervicale: C4 | S26.82 | Déchirure cardiaque sans ouverture d'une cavité du cœur |
| S14.75 | Niveau fonctionnel d'une lésion de la moelle cervicale: C5 | S26.83 | Déchirure cardiaque avec ouverture d'une cavité du cœur |
| S14.76 | Niveau fonctionnel d'une lésion de la moelle cervicale: C6 | S26.88 | Autre lésion du cœur |
| S14.77 | Niveau fonctionnel d'une lésion de la moelle cervicale: C7 | S26.9 | Lésion traumatique du cœur, sans précision |
| S14.78 | Niveau fonctionnel d'une lésion de la moelle cervicale: C8 | S27.0 | Pneumothorax traumatique |
| S15.00 | Lésion traumatique de la carotide: carotide, partie non précisée | S27.1 | Hémothorax traumatique |
| S15.01 | Lésion traumatique de la carotide: A. carotide commune | S27.2 | Hémopneumothorax traumatique |
| S15.02 | Lésion traumatique de la carotide: A. carotide externe | S27.32 | Déchirure du poumon |
| S15.03 | Lésion traumatique de la carotide: A. carotide interne | S27.38 | Lésion traumatique autre et sans précision |
| S15.3 | Lésion traumatique de la veine jugulaire interne | S27.4 | Lésion traumatique des bronches |
| S17.0 | Ecrasement du larynx et de la trachée | S27.5 | Lésion traumatique de la trachée thoracique |
| S17.8 | Ecrasement d'autres parties du cou | S27.6 | Lésion traumatique de la plèvre |
| S17.9 | Ecrasement du cou, partie non précisée | S27.7 | Lésions traumatiques multiples des organes intrathoraciques |
| S21.1 | Plaie ouverte de la paroi thoracique antérieure | S27.81 | Lésion traumatique d'autres organes et structures intrathoraciques précisés: Diaphragme |
| S21.2 | Plaie ouverte de la paroi thoracique postérieure | S27.82 | Lésion traumatique d'autres organes et structures intrathoraciques précisés: Canal thoracique |
| S21.7 | Plaies ouvertes multiples de la paroi thoracique | S27.83 | Lésion traumatique d'autres organes et structures intrathoraciques précisés: Œsophage (partie thoracique) |
| S21.80 | Plaie ouverte non précisée d'une autre partie du thorax | S27.84 | Lésion traumatique d'autres organes et structures intrathoraciques précisés: Thymus |
| S21.83 | Plaie ouverte (n'importe quelle partie du thorax) communiquant avec une lésion intrathoracique | S27.88 | Lésion traumatique d'autres organes et structures intrathoraciques précisés: Autres organes et structures intrathoraciques précisées |
| S21.87 | Lésion des tissus mous de stade I lors de fracture ouverte ou de luxation du thorax | S27.9 | Lésion traumatique d'organes intrathoraciques non précisés |
| S21.88 | Lésion des tissus mous de stade II lors de fracture ouverte ou de luxation du thorax | S28.0 | Ecrasement du thorax |
| S21.89 | Lésion des tissus mous de stade III lors de fracture ouverte ou de luxation du thorax | S28.1 | Amputation traumatique d'une partie du thorax |
| S21.9 | Plaie ouverte du thorax, partie non précisée | S31.0 | Plaie ouverte des lombes et du bassin |
| S22.00 | Fracture d'une vertèbre dorsale: Niveau non précisé | S31.1 | Plaie ouverte de la paroi abdominale |
| S22.01 | Fracture d'une vertèbre dorsale: D1 et D2 | S31.3 | Plaie ouverte du scrotum et des testicules |
| S22.02 | Fracture d'une vertèbre dorsale: D3 et D4 | S31.7 | Plaies ouvertes multiples de l'abdomen, des lombes et du bassin |
| S22.03 | Fracture d'une vertèbre dorsale: D5 et D6 | S31.80 | Plaie ouverte d'autres parties non précisées de l'abdomen |
| S22.04 | Fracture d'une vertèbre dorsale: D7 et D8 | S31.83 | Plaie ouverte (toute partie de l'abdomen, de la région lombosacrée et du bassin) associée à une lésion intraabdominale |
| S22.05 | Fracture d'une vertèbre dorsale: D9 et D10 | S31.87 | Lésion des tissus mous de stade I lors de fracture ou de luxation ouverte de la colonne lombaire et du bassin |
| S22.06 | Fracture d'une vertèbre dorsale: D11 et D12 | S31.88 | Lésion des tissus mous de stade II lors de fracture ou de luxation ouverte de la colonne lombaire et du bassin |
| S22.1 | Fractures multiples du rachis dorsal | S31.89 | Lésion des tissus mous de stade III lors de fracture ou de luxation ouverte de la colonne lombaire et du bassin |
| S22.2 | Fracture du sternum | S32.00 | Fracture d'une vertèbre lombaire: Niveau non précisé |
| S22.40 | Fractures multiples de côtes: SAI | S32.01 | Fracture d'une vertèbre lombaire: L1 |
| S22.41 | Fractures multiples de côtes: Avec fracture de la 1ère côte | S32.02 | Fracture d'une vertèbre lombaire: L2 |
| S22.44 | Fractures multiples de côtes: Avec fractures de quatre côtes ou plus | S32.03 | Fracture d'une vertèbre lombaire: L3 |
| S22.5 | Volet costal | S32.04 | Fracture d'une vertèbre lombaire: L4 |
| S23.0 | Rupture traumatique d'un disque intervertébral dorsal | S32.05 | Fracture d'une vertèbre lombaire: L5 |
| S23.10 | Luxation d'une vertèbre dorsale: Niveau non précisé | S32.1 | Fracture du sacrum |
| S23.11 | Luxation d'une vertèbre dorsale: D1/D2 et D2/D3 | S32.2 | Fracture du coccyx |
| S23.12 | Luxation d'une vertèbre dorsale: D3/D4 et D4/D5 | S32.82 | Fracture de parties autres et non précisées du rachis lombaire et du bassin: Colonne lombaire et sacrum, partie non précisée |
| S23.13 | Luxation d'une vertèbre dorsale: D5/D6 et D6/D7 | S32.89 | Fracture de parties autres et non précisées du rachis lombaire et du bassin: Autres parties et parties multiples du bassin |
| S23.14 | Luxation d'une vertèbre dorsale: D7/D2 et D8/D9 | S33.0 | Rupture traumatique d'un disque intervertébral lombaire |
| S23.15 | Luxation d'une vertèbre dorsale: D9/D10 et D10/D11 | S33.10 | Luxation d'une vertèbre lombaire: Niveau non précisé |
| S23.16 | Luxation d'une vertèbre dorsale: D11/D12 | S33.11 | Luxation d'une vertèbre lombaire: L1/L2 |
| S23.17 | Luxation d'une vertèbre dorsale: D12/L1 | S33.12 | Luxation d'une vertèbre lombaire: L2/L3 |
| S24.0 | Commotion et œdème de la moelle dorsale | S33.13 | Luxation d'une vertèbre lombaire: L3/L4 |
| S24.10 | Lésion médullaire dorsale sans autre précision | S33.14 | Luxation d'une vertèbre lombaire: L4/L5 |
| S24.11 | Lésion transversale complète de la moelle dorsale | S33.15 | Luxation d'une vertèbre lombaire: L5/S1 |
| S24.12 | Lésion centrale de la moelle dorsale (lésion transversale incomplète) | S34.0 | Commotion et œdème de la moelle lombaire [cone médullaire] |
| S24.2 | Lésion traumatique d'une racine nerveuse du rachis dorsal | S34.10 | Lésion transversale complète de la moelle lombaire |
| S24.4 | Lésion traumatique de nerfs sympathiques du thorax | S34.11 | Lésion transversale incomplète de la moelle lombaire |
| S24.70 | Niveau fonctionnel d'une lésion de la moelle dorsale: Niveau SAI | S34.18 | Autre lésion de la moelle lombaire |
| S24.71 | Niveau fonctionnel d'une lésion de la moelle dorsale: D1 | | |
| S24.72 | Niveau fonctionnel d'une lésion de la moelle dorsale: D2/D3 | | |
| S24.73 | Niveau fonctionnel d'une lésion de la moelle dorsale: D4/D5 | | |
| S24.74 | Niveau fonctionnel d'une lésion de la moelle dorsale: D6/D7 | | |
| S24.75 | Niveau fonctionnel d'une lésion de la moelle dorsale: D8/D9 | | |
| S24.76 | Niveau fonctionnel d'une lésion de la moelle dorsale: D10/D11 | | |
| S24.77 | Niveau fonctionnel d'une lésion de la moelle dorsale: D12 | | |

| | | | |
|--------|--|--------|--|
| S34.2 | Lésion traumatique de la racine nerveuse du rachis lombaire et sacré | S45.7 | Lésion traumatique de multiples vaisseaux sanguins au niveau de l'épaule et du bras |
| S34.30 | Syndrome traumatique complet de la queue de cheval | S45.8 | Lésion traumatique d'autres vaisseaux sanguins au niveau de l'épaule et du bras |
| S34.31 | Syndrome traumatique incomplet de la queue de cheval | S45.9 | Lésion traumatique d'un vaisseau sanguin non précisé, au niveau de l'épaule et du bras |
| S34.38 | Lésion autre et non précisée de la queue de cheval | S47 | Ecrasement de l'épaule et du bras |
| S34.4 | Lésion traumatique du plexus lombo-sacré | S55.0 | Lésion traumatique de l'artère cubitale au niveau de l'avant-bras |
| S34.5 | Lésion traumatique des nerfs sympathiques lombaires, sacrés et du bassin | S55.1 | Lésion traumatique de l'artère radiale au niveau de l'avant-bras |
| S34.70 | Niveau fonctionnel d'une lésion médullaire lombo-sacrée: Niveau SAI | S55.2 | Lésion traumatique d'une veine au niveau de l'avant-bras |
| S34.71 | Niveau fonctionnel d'une lésion médullaire lombo-sacrée: L1 | S55.7 | Lésion traumatique de multiples vaisseaux sanguins au niveau de l'avant-bras |
| S34.72 | Niveau fonctionnel d'une lésion médullaire lombo-sacrée: L2 | S55.8 | Lésion traumatique d'autres vaisseaux sanguins au niveau de l'avant-bras |
| S34.73 | Niveau fonctionnel d'une lésion médullaire lombo-sacrée: L3 | S55.9 | Lésion traumatique d'un vaisseau sanguin non précisé, au niveau de l'avant-bras |
| S34.74 | Niveau fonctionnel d'une lésion médullaire lombo-sacrée: L4 | S57.0 | Ecrasement du coude |
| S34.75 | Niveau fonctionnel d'une lésion médullaire lombo-sacrée: L5 | S57.8 | Ecrasement d'autres parties de l'avant-bras |
| S34.76 | Niveau fonctionnel d'une lésion médullaire lombo-sacrée: S1 | S57.9 | Ecrasement de l'avant-bras, partie non précisée |
| S34.77 | Niveau fonctionnel d'une lésion médullaire lombo-sacrée: S2-S5 | S62.8 | Fracture de parties autres et non précisées du poignet et de la main |
| S35.0 | Lésion traumatique de l'aorte abdominale | S65.0 | Lésion traumatique de l'artère cubitale au niveau du poignet et de la main |
| S35.1 | Lésion traumatique de la veine cave inférieure | S65.1 | Lésion traumatique de l'artère radiale au niveau du poignet et de la main |
| S35.2 | Lésion traumatique de l'artère cœliaque ou mésentérique | S65.2 | Lésion traumatique de l'arc palmaire superficiel |
| S35.3 | Lésion traumatique de la veine porte ou splénique | S65.3 | Lésion traumatique de l'arc palmaire profond |
| S35.4 | Lésion traumatique des vaisseaux sanguins du rein | S65.4 | Lésion traumatique de vaisseau(x) sanguin(s) du pouce |
| S35.5 | Lésion traumatique des vaisseaux sanguins iliaques | S65.5 | Lésion traumatique de vaisseau(x) sanguin(s) d'un autre doigt |
| S35.7 | Lésion traumatique de multiples vaisseaux sanguins au niveau de l'abdomen, des lombes et du bassin | S65.7 | Lésion traumatique de multiples vaisseaux sanguins au niveau du poignet et de la main |
| S35.8 | Lésion traumatique d'autres vaisseaux sanguins au niveau de l'abdomen, des lombes et du bassin | S65.8 | Lésion traumatique d'autres vaisseaux sanguins au niveau du poignet et de la main |
| S35.9 | Lésion traumatique de vaisseaux sanguins non précisés, au niveau de l'abdomen, des lombes et du bassin | S65.9 | Lésion traumatique d'un vaisseau sanguin non précisé, au niveau du poignet et de la main |
| S36.01 | Hématome splénique | S67.0 | Ecrasement du pouce et d'autre(s) doigt(s) |
| S36.02 | Déchirure de la capsule de la rate, sans atteinte plus importante du parenchyme | S67.8 | Ecrasement de parties autres et non précisées du poignet et de la main |
| S36.03 | Déchirure de la rate, avec atteinte du parenchyme | S70.1 | Contusion de la cuisse |
| S36.10 | Lésion du foie, SAI | S75.7 | Lésion traumatique de multiples vaisseaux sanguins au niveau de la hanche et de la cuisse |
| S36.11 | Contusion et hématome du foie | S75.8 | Lésion traumatique d'autres vaisseaux sanguins au niveau de la hanche et de la cuisse |
| S36.12 | Déchirure hépatique, SAI | S75.9 | Lésion traumatique d'un vaisseau sanguin non précisé, au niveau de la hanche et de la cuisse |
| S36.13 | Déchirure minime hépatique | S77.0 | Ecrasement de la hanche |
| S36.14 | Déchirure hépatique modérée | S77.1 | Ecrasement de la cuisse |
| S36.15 | Déchirure hépatique majeure | S77.2 | Ecrasement de la hanche et de la cuisse |
| S36.16 | Autre lésion du foie | S82.11 | Fracture de l'extrémité supérieure du tibia: Avec fracture du péroné (toute partie) |
| S36.17 | Lésion traumatique: vésicule biliaire | S82.41 | Fracture du péroné seul: Partie proximale |
| S36.18 | Lésion traumatique: canal biliaire | S85.1 | Lésion traumatique de l'artère tibiale (antérieure) (postérieure) |
| S36.40 | Lésion traumatique de l'intestin grêle: Intestin grêle, partie non précisée | S85.2 | Lésion traumatique de l'artère péronière |
| S36.50 | Lésion traumatique du côlon: Gros intestin/côlon, partie non précisée | S85.7 | Lésion traumatique de multiples vaisseaux sanguins au niveau de la jambe |
| S36.52 | Lésion traumatique du côlon: Côlon transverse | S85.9 | Lésion traumatique d'un vaisseau sanguin non précisé, au niveau de la jambe |
| S36.53 | Lésion traumatique du côlon: Côlon descendant | S87.0 | Ecrasement du genou |
| S36.59 | Lésion traumatique du côlon: Autres parties et parties multiples du gros intestin | S87.8 | Ecrasement de parties autres et non précisées de la jambe |
| S36.6 | Lésion traumatique du rectum | S95.0 | Lésion traumatique de l'artère dorsale du pied |
| S36.7 | Lésion traumatique de multiples organes intra-abdominaux | S95.1 | Lésion traumatique de l'artère plantaire du pied |
| S36.81 | Lésion traumatique: Péritoine | S95.2 | Lésion traumatique de la veine dorsale du pied |
| S36.83 | Lésion traumatique: Rétropéritoine | S95.7 | Lésion traumatique de multiples vaisseaux sanguins au niveau de la cheville et du pied |
| S37.02 | Déchirure de rein | S95.8 | Lésion traumatique d'autres vaisseaux sanguins au niveau de la cheville et du pied |
| S37.1 | Lésion traumatique de l'uretère | S95.9 | Lésion traumatique d'un vaisseau sanguin non précisé, au niveau de la cheville et du pied |
| S38.0 | Ecrasement des organes génitaux externes | S97.0 | Ecrasement de la cheville |
| S38.1 | Ecrasement de parties autres et non précisées de l'abdomen, des lombes et du bassin | S97.1 | Ecrasement d'un (des) orteil(s) |
| S38.3 | Amputation traumatique de parties autres et non précisées de l'abdomen, des lombes et du bassin | S97.8 | Ecrasement d'autres parties de la cheville et du pied |
| S42.21 | Fracture de l'extrémité supérieure de l'humérus: Tête | T02.00 | Fractures de la tête avec fractures du cou: fermée |
| S42.29 | Fracture de l'extrémité supérieure de l'humérus: Autres parties et parties multiples | | |
| S42.3 | Fracture de la diaphyse de l'humérus | | |
| S45.0 | Lésion traumatique de l'artère axillaire | | |
| S45.1 | Lésion traumatique de l'artère brachiale | | |
| S45.2 | Lésion traumatique de la veine axillaire et brachiale | | |
| S45.3 | Lésion traumatique d'une veine superficielle au niveau de l'épaule et du bras | | |

| | | | |
|--------|---|--------|---|
| T02.01 | Fractures de la tête avec fractures du cou: ouverte | T21.74 | Corrosion du troisième degré du tronc: Dos [n'importe quelle partie] |
| T02.11 | Fractures du thorax avec fractures des lombes et du bassin: ouverte | T21.75 | Corrosion du troisième degré du tronc: Parties génitales (externes) |
| T02.40 | Fractures de plusieurs parties des deux membres supérieurs: fermée | T21.79 | Corrosion du troisième degré du tronc: Autre partie |
| T02.41 | Fractures de plusieurs parties des deux membres supérieurs: ouverte | T22.30 | Brûlure du troisième degré de l'épaule et du membre supérieur, sauf poignet et main: Partie non précisée |
| T02.50 | Fractures de plusieurs parties des deux membres inférieurs: fermée | T22.31 | Brûlure du troisième degré de l'épaule et du membre supérieur, sauf poignet et main: Avant-bras et coude |
| T02.51 | Fractures de plusieurs parties des deux membres inférieurs: ouverte | T22.32 | Brûlure du troisième degré de l'épaule et du membre supérieur, sauf poignet et main: Bras et région de l'épaule |
| T02.60 | Fractures de plusieurs parties de(s) membre(s) supérieur(s) avec membre(s) inférieur(s): fermée | T22.33 | Brûlure du troisième degré de l'épaule et du membre supérieur, sauf poignet et main: Creux axillaire |
| T02.61 | Fractures de plusieurs parties de(s) membre(s) supérieur(s) avec membre(s) inférieur(s): ouverte | T22.70 | Corrosion du troisième degré de l'épaule et du membre supérieur, sauf poignet et main: Partie non précisée |
| T02.70 | Fractures du thorax avec fractures des lombes, du bassin et de (s) membre(s): fermée | T22.71 | Corrosion du troisième degré de l'épaule et du membre supérieur, sauf poignet et main: Avant-bras et coude |
| T02.71 | Fractures du thorax avec fractures des lombes, du bassin et de (s) membre(s): ouverte | T22.72 | Corrosion du troisième degré de l'épaule et du membre supérieur, sauf poignet et main: Bras et région de l'épaule |
| T04.0 | Ecrasement de la tête avec écrasement du cou | T22.73 | Corrosion du troisième degré de l'épaule et du membre supérieur, sauf poignet et main: Creux axillaire |
| T04.1 | Ecrasement du thorax avec écrasement de l'abdomen, des lombes et du bassin | T23.3 | Brûlure du troisième degré du poignet et de la main |
| T04.2 | Ecrasement de plusieurs parties de(s) membre(s) supérieur(s) | T23.7 | Corrosion du troisième degré du poignet et de la main |
| T04.3 | Ecrasement de plusieurs parties de(s) membre(s) inférieur(s) | T24.3 | Brûlure du troisième degré de la hanche et du membre inférieur, sauf cheville et pied |
| T04.4 | Ecrasement de plusieurs parties de(s) membre(s) supérieur(s) avec membre(s) inférieur(s) | T24.7 | Corrosion du troisième degré de la hanche et du membre inférieur, sauf cheville et pied |
| T04.7 | Ecrasement du thorax avec écrasement de l'abdomen, des lombes, du bassin et de(s) membre(s) | T25.3 | Brûlure du troisième degré de la cheville et du pied |
| T04.8 | Ecrasement d'autres associations de parties du corps | T25.7 | Corrosion du troisième degré de la cheville et du pied |
| T04.9 | Ecrasements multiples, sans précision | T26.0 | Brûlure de la paupière et de la région périoculaire |
| T05.8 | Amputation traumatique avec d'autres associations de parties du corps | T26.1 | Brûlure de la cornée et du sac conjonctival |
| T06.0 | Lésions traumatiques du cerveau et des nerfs crâniens avec lésions traumatiques des nerfs et de la moelle épinière au niveau du cou | T26.2 | Brûlure provoquant la rupture et la destruction du globe oculaire |
| T06.1 | Lésions traumatiques des nerfs et de la moelle épinière de plusieurs autres parties du corps | T26.3 | Brûlure d'autres parties de l'œil et de ses annexes |
| T06.3 | Lésions traumatiques de vaisseaux sanguins de plusieurs parties du corps | T26.4 | Brûlure de l'œil et de ses annexes, partie non précisée |
| T08.0 | Fracture du rachis, niveau non précisé: fermée | T26.5 | Corrosion de la paupière et de la région périoculaire |
| T08.1 | Fracture du rachis, niveau non précisé: ouverte | T26.6 | Corrosion de la cornée et du sac conjonctival |
| T09.1 | Plaie ouverte du tronc, niveau non précisé | T26.7 | Corrosion provoquant la rupture et la destruction du globe oculaire |
| T09.3 | Lésion traumatique de la moelle épinière, niveau non précisé | T26.8 | Corrosion d'autres parties de l'œil et de ses annexes |
| T09.4 | Lésion traumatique d'un nerf, de la racine nerveuse et du plexus rachidien du tronc, non précisés | T26.9 | Corrosion de l'œil et de ses annexes, partie non précisée |
| T09.6 | Amputation traumatique du tronc, niveau non précisé | T27.0 | Brûlure du larynx et de la trachée |
| T11.4 | Lésion traumatique d'un vaisseau sanguin non précisé du membre supérieur, niveau non précisé | T27.1 | Brûlure comprenant le larynx et la trachée avec les poumons |
| T13.4 | Lésion traumatique d'un vaisseau sanguin non précisé du membre inférieur, niveau non précisé | T27.2 | Brûlure d'autres parties des voies respiratoires |
| T14.5 | Lésion traumatique de vaisseau(x) sanguin(s) d'une partie du corps non précisée | T27.3 | Brûlure des voies respiratoires, partie non précisée |
| T14.7 | Ecrasement et amputation traumatique d'une partie du corps non précisée | T27.4 | Corrosion du larynx et de la trachée |
| T20.3 | Brûlure du troisième degré de la tête et du cou | T27.5 | Corrosion comprenant le larynx et la trachée avec les poumons |
| T20.7 | Corrosion du troisième degré de la tête et du cou | T27.6 | Corrosion d'autres parties des voies respiratoires |
| T21.30 | Brûlure du troisième degré du tronc: Tronc, partie non précisée | T27.7 | Corrosion des voies respiratoires, partie non précisée |
| T21.31 | Brûlure du troisième degré du tronc: Sein | T28.0 | Brûlure de la bouche et du pharynx |
| T21.32 | Brûlure du troisième degré du tronc: Paroi thoracique sauf sein et mamelon | T28.1 | Brûlure de l'œsophage |
| T21.33 | Brûlure du troisième degré du tronc: Paroi abdominale | T28.2 | Brûlure d'autres parties des voies digestives |
| T21.34 | Brûlure du troisième degré du tronc: Dos [n'importe quelle partie] | T28.3 | Brûlure des organes génito-urinaires internes |
| T21.35 | Brûlure du troisième degré du tronc: Parties génitales (externes) | T28.4 | Brûlure des organes internes, autres et sans précision |
| T21.39 | Brûlure du troisième degré du tronc: Autre partie | T28.5 | Corrosion de la bouche et du pharynx |
| T21.70 | Corrosion du troisième degré du tronc: Tronc, partie non précisée | T28.6 | Corrosion de l'œsophage |
| T21.71 | Corrosion du troisième degré du tronc: Sein | T28.7 | Corrosion d'autres parties des voies digestives |
| T21.72 | Corrosion du troisième degré du tronc: Paroi thoracique sauf sein et mamelon | T28.8 | Corrosion des organes génito-urinaires internes |
| T21.73 | Corrosion du troisième degré du tronc: Paroi abdominale | T28.9 | Corrosion des organes internes, autres et sans précision |
| | | T29.0 | Brûlures de parties multiples du corps, degré non précisé |
| | | T29.3 | Brûlures de parties multiples du corps, au moins une brûlure du troisième degré mentionnée |
| | | T29.4 | Corrosions de parties multiples du corps, degré non précisé |
| | | T29.7 | Corrosions de parties multiples du corps, au moins une corrosion du troisième degré mentionnée |
| | | T31.22 | Brûlures couvrant entre 20 et 29% de la surface du corps: 20-29 % de brûlure de 3ème degré |
| | | T31.32 | Brûlures couvrant entre 30 et 39% de la surface du corps: 20-29 % de brûlure de 3ème degré |
| | | T31.33 | Brûlures couvrant entre 30 et 39% de la surface du corps: 30-39 % de brûlure de 3ème degré |

| | | | |
|--------|---|-------|--|
| T32.80 | Corrosions couvrant entre 80 et 89% de la surface du corps: Moins de 10% ou proportion non précisée de corrosion de 3ème degré | T36.0 | Intoxication: Pénicillines |
| T32.81 | Corrosions couvrant entre 80 et 89% de la surface du corps: 10-19 % de corrosion de 3ème degré | T36.1 | Intoxication: Céphalosporines et autres bêta-lactamines |
| T32.82 | Corrosions couvrant entre 80 et 89% de la surface du corps: 20-29 % de corrosion de 3ème degré | T36.2 | Intoxication: Groupe du chloramphénicol |
| T32.83 | Corrosions couvrant entre 80 et 89% de la surface du corps: 30-39 % de corrosion de 3ème degré | T36.3 | Intoxication: Macrolides |
| T32.84 | Corrosions couvrant entre 80 et 89% de la surface du corps: 40-49 % de corrosion de 3ème degré | T36.4 | Intoxication: Tétracyclines |
| T32.85 | Corrosions couvrant entre 80 et 89% de la surface du corps: 50-59 % de corrosion de 3ème degré | T36.5 | Intoxication: Aminosides |
| T32.86 | Corrosions couvrant entre 80 et 89% de la surface du corps: 60-69 % de corrosion de 3ème degré | T36.6 | Intoxication: Rifamycines |
| T32.87 | Corrosions couvrant entre 80 et 89% de la surface du corps: 70-79 % de corrosion de 3ème degré | T36.7 | Intoxication: Antibiotiques antifongiques administrés par voie générale |
| T32.88 | Corrosions couvrant entre 80 et 89% de la surface du corps: 80-89 % de corrosion de 3ème degré | T36.8 | Intoxication: Autres antibiotiques systémiques |
| T32.90 | Lésions corrosives couvrant 90 % ou plus de la surface du corps: Moins de 10% ou proportion non précisée de corrosion de 3ème degré | T36.9 | Intoxication: Antibiotique systémique, sans précision |
| T32.91 | Lésions corrosives couvrant 90 % ou plus de la surface du corps: 10-19 % de corrosion de 3ème degré | T37.0 | Intoxication: Sulfamides |
| T32.92 | Lésions corrosives couvrant 90 % ou plus de la surface du corps: 20-29 % de corrosion de 3ème degré | T37.1 | Intoxication: Antimycobactériens |
| T32.93 | Lésions corrosives couvrant 90 % ou plus de la surface du corps: 30-39 % de corrosion de 3ème degré | T37.2 | Intoxication: Antipaludiques et médicaments agissant sur d'autres protozoaires du sang |
| T32.94 | Lésions corrosives couvrant 90 % ou plus de la surface du corps: 40-49 % de corrosion de 3ème degré | T37.3 | Intoxication: Autres antiprotozoaires |
| T32.95 | Lésions corrosives couvrant 90 % ou plus de la surface du corps: 50-59 % de corrosion de 3ème degré | T37.4 | Intoxication: Anthelminthiques |
| T32.96 | Lésions corrosives couvrant 90 % ou plus de la surface du corps: 60-69 % de corrosion de 3ème degré | T37.5 | Intoxication: Antiviraux |
| T32.97 | Lésions corrosives couvrant 90 % ou plus de la surface du corps: 70-79 % de corrosion de 3ème degré | T37.8 | Intoxication: Autres anti-infectieux et antiparasitaires systémiques précisés |
| T32.98 | Lésions corrosives couvrant 90 % ou plus de la surface du corps: 80-89 % de corrosion de 3ème degré | T37.9 | Intoxication: Anti-infectieux et anti-parasitaire systémiques, sans précision |
| T32.99 | Lésions corrosives couvrant 90 % ou plus de la surface du corps: 90 % ou plus de corrosion de 3ème degré | T38.0 | Intoxication: Glucocorticoïdes et analogues synthétiques |
| T33.0 | Gelure superficielle de la tête | T38.1 | Intoxication: Hormones thyroïdiennes et leurs dérivés |
| T33.1 | Gelure superficielle du cou | T38.2 | Intoxication: Antithyroïdiens |
| T33.2 | Gelure superficielle du thorax | T38.3 | Intoxication: Insuline et hypoglycémisants oraux [antidiabétiques] |
| T33.3 | Gelure superficielle de la paroi abdominale, des lombes et du bassin | T38.4 | Intoxication: Contraceptifs oraux |
| T33.4 | Gelure superficielle du bras et de l'avant-bras | T38.5 | Intoxication: Autres œstrogènes et progestatifs |
| T33.5 | Gelure superficielle du poignet et de la main | T38.6 | Intoxication: Antigonadotropines, anti-œstrogènes, anti-androgènes, non classés ailleurs |
| T33.6 | Gelure superficielle de la hanche et de la cuisse | T38.7 | Intoxication: Androgènes et autres anabolisants |
| T33.7 | Gelure superficielle du genou et de la jambe | T38.8 | Intoxication: Hormones et leurs substituts synthétiques, autres et sans précision |
| T33.8 | Gelure superficielle de la cheville et du pied | T38.9 | Intoxication: Antagonistes hormonaux, autres et sans précision |
| T33.9 | Gelure superficielle de localisations autres et non précisées | T39.0 | Intoxication: Salicylés |
| T34.0 | Gelure de la tête, avec nécrose des tissus | T39.1 | Intoxication: Dérivés du 4-aminophénol |
| T34.1 | Gelure du cou, avec nécrose des tissus | T39.2 | Intoxication: Dérivés pyrazolés |
| T34.2 | Gelure du thorax, avec nécrose des tissus | T39.3 | Intoxication: Autres anti-inflammatoires non stéroïdiens [AINS] |
| T34.3 | Gelure de la paroi abdominale, des lombes et du bassin, avec nécrose des tissus | T39.4 | Intoxication: Antirhumatismaux, non classés ailleurs |
| T34.4 | Gelure du bras et de l'avant-bras, avec nécrose des tissus | T39.8 | Intoxication: Autres analgésiques non opioïdes et antipyrétiques, non classés ailleurs |
| T34.5 | Gelure du poignet et de la main, avec nécrose des tissus | T39.9 | Intoxication: Analgésique non opioïde, antipyrétique et antirhumatismal, sans précision |
| T34.6 | Gelure de la hanche et de la cuisse, avec nécrose des tissus | T40.0 | Intoxication: Opium |
| T34.7 | Gelure du genou et de la jambe, avec nécrose des tissus | T40.1 | Intoxication: Héroïne |
| T34.8 | Gelure de la cheville et du pied, avec nécrose des tissus | T40.2 | Intoxication: Autres opioïdes |
| T34.9 | Gelure de localisations autres et non précisées, avec nécrose des tissus | T40.3 | Intoxication: Méthadone |
| T35.0 | Gelure superficielle de parties multiples du corps | T40.4 | Intoxication: Autres narcotiques synthétiques |
| T35.1 | Gelure de parties multiples du corps, avec nécrose des tissus | T40.5 | Intoxication: Cocaïne |
| T35.2 | Gelure de la tête et du cou, sans précision | T40.6 | Intoxication: Narcotiques, autres et sans précision |
| T35.3 | Gelure du thorax, de l'abdomen, des lombes et du bassin, sans précision | T40.7 | Intoxication: Cannabis (dérivés) |
| T35.4 | Gelure du membre supérieur, sans précision | T40.8 | Intoxication: Lysergide [LSD] |
| T35.5 | Gelure du membre inférieur, sans précision | T40.9 | Intoxication: Psychodysléptiques [hallucinogènes], autres et sans précision |
| T35.6 | Gelure de parties multiples du corps, sans précision | T41.0 | Intoxication: Anesthésiques gazeux |
| T35.7 | Gelure, sans précision, de localisation non précisée | T41.1 | Intoxication: Anesthésiques intraveineux |
| | | T41.2 | Intoxication: Anesthésiques généraux, autres et sans précision |
| | | T41.3 | Intoxication: Anesthésiques locaux |
| | | T41.4 | Intoxication: Anesthésique, sans précision |
| | | T41.5 | Intoxication: Gaz thérapeutiques |
| | | T42.0 | Intoxication: Dérivés de l'hydantoïne |
| | | T42.1 | Intoxication: Iminostilbènes |
| | | T42.2 | Intoxication: Succinimides et oxazolidine-diones |
| | | T42.3 | Intoxication: Barbituriques |
| | | T42.4 | Intoxication: Benzodiazépines |
| | | T42.5 | Intoxication: Anti-épileptiques en association, non classés ailleurs |
| | | T42.6 | Intoxication: Autres anti-épileptiques, sédatifs et hypnotiques |
| | | T42.7 | Intoxication: Anti-épileptiques, sédatifs et hypnotiques, sans précision |

| | | | |
|-------|--|-------|---|
| T42.8 | Intoxication: Antiparkinsoniens et autres dépresseurs centraux du tonus musculaire | T48.1 | Intoxication: Myorelaxants (muscles striés) [bloquants neuro-musculaires] |
| T43.0 | Intoxication: Antidépresseurs tricycliques et tétracycliques | T48.2 | Intoxication: Substances agissant essentiellement sur les muscles, autres et sans précision |
| T43.1 | Intoxication: Antidépresseurs inhibiteurs de la mono-amine-oxydase | T48.3 | Intoxication: Antitussifs |
| T43.2 | Intoxication: Antidépresseurs, autres et non précisés | T48.4 | Intoxication: Expectorants |
| T43.3 | Intoxication: Psycholeptiques et neuroleptiques dérivés de la phénothiazine | T48.5 | Intoxication: Médicaments contre le coryza [rhume banal] |
| T43.4 | Intoxication: Neuroleptiques de type butyrophénone et thioxanthène | T48.6 | Intoxication: Antiasthmatiques, non classés ailleurs |
| T43.5 | Intoxication: Psycholeptiques et neuroleptiques, autres et non précisés | T48.7 | Intoxication: Substances agissant essentiellement sur l'appareil respiratoire, autres et sans précision |
| T43.6 | Intoxication: Psychostimulants présentant un risque d'abus | T49.0 | Intoxication: Médicaments antifongiques, anti-infectieux et anti-inflammatoires à usage topique, non classés ailleurs |
| T43.8 | Intoxication: Autres médicaments psychotropes, non classés ailleurs | T49.1 | Intoxication: Antiprurigineux |
| T43.9 | Intoxication: Médicament psychotrope, sans précision | T49.2 | Intoxication: Astringents et détergents locaux |
| T44.0 | Intoxication: Anticholinestérasiques | T49.3 | Intoxication: Emollients, calmants et protecteurs |
| T44.1 | Intoxication: Autres parasympathomimétiques [cholinergiques] | T49.4 | Intoxication: Kératolytiques, kératoplastiques et autres médicaments et préparations capillaires |
| T44.2 | Intoxication: Ganglioplégiques, non classés ailleurs | T49.5 | Intoxication: Médicaments et préparations ophtalmologiques |
| T44.3 | Intoxication: Autres agents parasympatholytiques [anticholinergiques et antimuscariniques] et spasmytiques, non classés ailleurs | T49.6 | Intoxication: Médicaments et préparations utilisés en oto-rhino-laryngologie |
| T44.4 | Intoxication: Agents principalement alpha-sympathomimétiques, non classés ailleurs | T49.7 | Intoxication: Médicaments dentaires à usage topique |
| T44.5 | Intoxication: Agents principalement bêta-sympathomimétiques, non classés ailleurs | T49.8 | Intoxication: Autres topiques |
| T44.6 | Intoxication: Alpha-bloquants, non classés ailleurs | T49.9 | Intoxication: Topique, sans précision |
| T44.7 | Intoxication: Bêta-bloquants, non classés ailleurs | T50.0 | Intoxication: Minéralocorticoïdes et leurs antagonistes |
| T44.8 | Intoxication: Agents bloquants neuronaux adrénergiques et d'action centrale, non classés ailleurs | T50.1 | Intoxication: Diurétiques de l'anse |
| T44.9 | Intoxication: Médicaments agissant essentiellement sur le système nerveux autonome, autres et sans précision | T50.2 | Intoxication: Inhibiteurs de l'anhydrase carbonique, benzothiadiazides et autres diurétiques |
| T45.0 | Intoxication: Médicaments antiallergiques et antiémétiques | T50.3 | Intoxication: Produits agissant sur l'équilibre électrolytique, calorique et hydrique |
| T45.1 | Intoxication: Médicaments antitumoraux et immunosuppresseurs | T50.4 | Intoxication: Médicaments agissant sur le métabolisme de l'acide urique |
| T45.2 | Intoxication: Vitamines, non classées ailleurs | T50.5 | Intoxication: Anorexigènes |
| T45.3 | Intoxication: Enzymes, non classées ailleurs | T50.6 | Intoxication: Antidotes et chélateurs, non classés ailleurs |
| T45.4 | Intoxication: Fer et ses composés | T50.7 | Intoxication: Analeptiques et antagonistes des opiacés |
| T45.5 | Intoxication: Anticoagulants | T50.8 | Intoxication: Agents de diagnostic |
| T45.6 | Intoxication: Médicaments agissant sur la fibrinolyse | T50.9 | Intoxication: Médicaments et substances biologiques, autres et sans précision |
| T45.7 | Intoxication: Antagonistes des anticoagulants, vitamine K et autres coagulants | T51.0 | Effet toxique: Ethanol |
| T45.8 | Intoxication: Autres substances essentiellement systémiques et hématologiques | T51.1 | Effet toxique: Méthanol |
| T45.9 | Intoxication: Substance essentiellement systémique et hématologique, sans précision | T51.2 | Effet toxique: 2-Propanol |
| T46.0 | Intoxication: Glucosides cardiotoniques et médicaments d'action similaire | T51.3 | Effet toxique: Huile de fusel |
| T46.1 | Intoxication: Inhibiteurs calciques | T51.8 | Effet toxique: Autres alcools |
| T46.2 | Intoxication: Autres antiarythmiques, non classés ailleurs | T51.9 | Effet toxique: Alcool, sans précision |
| T46.3 | Intoxication: Vasodilatateurs coronariens, non classés ailleurs | T52.0 | Effet toxique: Produits dérivés du pétrole |
| T46.4 | Intoxication: Inhibiteurs de l'enzyme de conversion | T52.1 | Effet toxique: Benzène |
| T46.5 | Intoxication: Autres antihypertenseurs, non classés ailleurs | T52.2 | Effet toxique: Homologues du benzène |
| T46.6 | Intoxication: Antihyperlipidémiques et antiartériosclérosants | T52.3 | Effet toxique: Glycols |
| T46.7 | Intoxication: Vasodilatateurs périphériques | T52.4 | Effet toxique: Cétones |
| T46.8 | Intoxication: Substances antivariqueuses, y compris les agents sclérosants | T52.8 | Effet toxique: Autres solvants organiques |
| T46.9 | Intoxication: Substances agissant essentiellement sur le système cardio-vasculaire, autres et sans précision | T52.9 | Effet toxique: Solvant organique, sans précision |
| T47.0 | Intoxication: Inhibiteurs des récepteurs histaminiques H2 | T53.0 | Effet toxique: Tétrachlorure de carbone |
| T47.1 | Intoxication: Autres antiacides et antisécrétoires gastriques | T53.1 | Effet toxique: Chloroforme |
| T47.2 | Intoxication: Laxatifs stimulants | T53.2 | Effet toxique: Trichloréthylène |
| T47.3 | Intoxication: Laxatifs salins et osmotiques | T53.3 | Effet toxique: Tétrachloréthylène |
| T47.4 | Intoxication: Autres laxatifs | T53.4 | Effet toxique: Dichlorométhane |
| T47.5 | Intoxication: Médicaments facilitant la digestion | T53.5 | Effet toxique: Chlorofluorocarbures |
| T47.6 | Intoxication: Antidiarrhéiques | T53.6 | Effet toxique: Autres dérivés halogénés d'hydrocarbures aliphatiques |
| T47.7 | Intoxication: Emétiques | T53.7 | Effet toxique: Autres dérivés halogénés d'hydrocarbures aromatiques |
| T47.8 | Intoxication: Autres substances agissant essentiellement sur le tractus gastro-intestinal | T53.9 | Effet toxique: Dérivé halogéné d'hydrocarbures aliphatiques et aromatiques, sans précision |
| T47.9 | Intoxication: Substance agissant essentiellement sur le tractus gastro-intestinal, sans précision | T54.0 | Effet toxique: Phénol et homologues du phénol |
| T48.0 | Intoxication: Ocytociques | T54.1 | Effet toxique: Autres composés organiques corrosifs |
| | | T54.2 | Effet toxique: Acides corrosifs et substances similaires |
| | | T54.3 | Effet toxique: Alcalis corrosifs et substances similaires |
| | | T54.9 | Effet toxique: Substance corrosive, sans précision |
| | | T55 | Effet toxique de savons et détergents |
| | | T56.0 | Effet toxique: Plomb et ses composés |
| | | T56.1 | Effet toxique: Mercure et ses composés |
| | | T56.2 | Effet toxique: Chrome et ses composés |

| | | | |
|-------|---|---------|--|
| T56.3 | Effet toxique: Cadmium et ses composés | T81.5 | Corps étranger laissé accidentellement dans une cavité corporelle ou une plaie opératoire à la suite d'un acte à visée diagnostique et thérapeutique |
| T56.4 | Effet toxique: Cuivre et ses composés | | |
| T56.5 | Effet toxique: Zinc et ses composés | | |
| T56.6 | Effet toxique: Etain et ses composés | T81.6 | Réaction aiguë à une substance étrangère laissée accidentellement au cours d'un acte à visée diagnostique et thérapeutique |
| T56.7 | Effet toxique: Béryllium et ses composés | | |
| T56.8 | Effet toxique: Autres métaux | | |
| T56.9 | Effet toxique: Métal, sans précision | T82.0 | Complication mécanique d'une prothèse valvulaire cardiaque |
| T57.0 | Effet toxique: Arsenic et ses composés | T82.1 | Complication mécanique d'un appareil cardiaque électronique |
| T57.1 | Effet toxique: Phosphore et ses composés | T82.2 | Complication mécanique d'un pontage coronarien et d'une greffe valvulaire cardiaque |
| T57.2 | Effet toxique: Manganèse et ses composés | T82.3 | Complication mécanique d'autres greffes vasculaires |
| T57.3 | Effet toxique: Cyanure d'hydrogène | T82.4 | Complication mécanique d'un cathéter vasculaire de dialyse |
| T57.8 | Effet toxique: Autres substances non organiques précisées | T82.5 | Complication mécanique d'autres prothèses et implants cardiaques et vasculaires |
| T57.9 | Effet toxique: Substance non organique, sans précision | | |
| T58 | Effet toxique du monoxyde de carbone | T82.6 | Infection et réaction inflammatoire dues à une prothèse valvulaire cardiaque |
| T59.0 | Effet toxique: Oxydes d'azote | T82.7 | Infection et réaction inflammatoire dues à d'autres prothèses, implants et greffes cardiaques et vasculaires |
| T59.1 | Effet toxique: Dioxyde de soufre | | |
| T59.2 | Effet toxique: Formaldéhyde | T82.8 | Autres complications de prothèses, implants et greffes cardiaques et vasculaires |
| T59.3 | Effet toxique: Gaz lacrymogène | | |
| T59.4 | Effet toxique: Chlore gazeux | T82.9 | Complication d'une prothèse, d'un implant et d'une greffe cardiaques et vasculaires, sans précision |
| T59.5 | Effet toxique: Fluor (gaz) et fluorure d'hydrogène | T83.0 | Complication mécanique d'une sonde urinaire (à demeure) |
| T59.6 | Effet toxique: Sulfure d'hydrogène | T83.1 | Complication mécanique d'autres prothèses et implants urinaires |
| T59.7 | Effet toxique: Dioxyde de carbone | | |
| T59.8 | Effet toxique: Autres émanations, gaz et fumées précisés | T83.2 | Complication mécanique d'une greffe d'organe urinaire |
| T59.9 | Effet toxique: Emanation, gaz et fumée, sans précision | T83.4 | Complication mécanique d'autres prothèses, implants et greffes de l'appareil génital |
| T60.0 | Effet toxique: Insecticides organo-phosphorés et carbamates | T83.5 | Infection et réaction inflammatoire dues à une prothèse, un implant et une greffe de l'appareil urinaire |
| T60.1 | Effet toxique: Insecticides halogénés | T83.6 | Infection et réaction inflammatoire dues à une prothèse, un implant et une greffe de l'appareil génital |
| T60.2 | Effet toxique: Autres insecticides | T83.8 | Autres complications de prothèses, implants et greffes de l'appareil génito-urinaire |
| T60.3 | Effet toxique: Herbicides et fongicides | T83.9 | Complication d'une prothèse, d'un implant et d'une greffe de l'appareil génito-urinaire, sans précision |
| T60.4 | Effet toxique: Rodenticides | T84.0 | Complication mécanique d'une prothèse articulaire interne |
| T60.8 | Effet toxique: Autres pesticides | T84.1 | Complication mécanique d'un appareil de fixation interne d'os d'un membre |
| T60.9 | Effet toxique: Pesticide, sans précision | T84.2 | Complication mécanique d'un appareil de fixation interne d'autres os |
| T63.0 | Effet toxique: Venin de serpent | T84.3 | Complication mécanique d'autres appareils, implants et greffes des os |
| T63.1 | Effet toxique: Venin d'autres reptiles | T84.4 | Complication mécanique d'autres appareils, implants et greffes orthopédiques internes |
| T63.2 | Effet toxique: Venin de scorpion | T84.5 | Infection et réaction inflammatoire dues à une prothèse articulaire interne |
| T63.3 | Effet toxique: Venin d'araignée | T84.6 | Infection et réaction inflammatoire dues à un appareil de fixation interne [toute localisation] |
| T63.4 | Effet toxique: Venin d'autres arthropodes | T84.7 | Infection et réaction inflammatoire dues à d'autres prothèses, implants et greffes orthopédiques internes |
| T63.5 | Effet toxique d'un contact avec des poissons | T84.8 | Autres complications de prothèses, implants et greffes orthopédiques internes |
| T63.6 | Effet toxique d'un contact avec d'autres animaux marins | T84.9 | Complication d'une prothèse, d'un implant et d'une greffe orthopédiques internes, sans précision |
| T63.8 | Effet toxique d'un contact avec d'autres animaux venimeux | T85.0 | Complication mécanique d'un shunt ventriculaire intracrânien (communication) |
| T63.9 | Effet toxique d'un contact avec un animal venimeux, sans précision | T85.1 | Complication mécanique de l'implantation d'un stimulateur électronique du système nerveux |
| T64 | Effet toxique de l'aflatoxine et d'autres mycotoxines contaminant des aliments | T85.2 | Complication mécanique d'une lentille intra-oculaire |
| T65.0 | Effet toxique: Cyanures | T85.3 | Complication mécanique d'autres prothèses, implants et greffes oculaires |
| T65.1 | Effet toxique: Strychnine et ses sels | T85.4 | Complication mécanique d'une prothèse et d'un implant mammaires |
| T65.2 | Effet toxique: Tabac et nicotine | T85.5 | Complication mécanique de prothèses, implants et greffes gastro-intestinaux |
| T65.3 | Effet toxique: Dérivés aminés et nitroaminés du benzène et de ses homologues | T85.6 | Complication mécanique d'autres prothèses, implants et greffes internes précisés |
| T65.4 | Effet toxique: Sulfure de carbone | T85.7.1 | Infection et réaction inflammatoire due à un cathéter de dialyse péritonéale |
| T65.5 | Effet toxique: Nitroglycérine et autres acides et esters nitriques | T85.7.2 | Infection et réaction inflammatoire dues à des prothèses, implants et greffes internes du système nerveux |
| T65.6 | Effet toxique: Peintures et teintures, non classées ailleurs | | |
| T65.8 | Effet toxique: Effets toxiques d'autres substances précisées | | |
| T65.9 | Effet toxique: Effet toxique d'une substance, sans précision | | |
| T67.0 | Coup de chaleur et insolation | | |
| T67.1 | Syncope due à la chaleur | | |
| T71 | Asphyxie | | |
| T73.1 | Effets de la soif | | |
| T74.1 | Séances physiques | | |
| T75.4 | Effets du courant électrique | | |
| T79.0 | Embolie gazeuse (traumatique) | | |
| T79.1 | Embolie graisseuse (traumatique) | | |
| T79.6 | Ischémie traumatique d'un muscle | | |
| T79.7 | Empysème sous-cutané d'origine traumatique | | |
| T80.0 | Embolie gazeuse consécutive à une injection thérapeutique, une perfusion et une transfusion | | |
| T80.3 | Réaction d'incompatibilité ABO | | |
| T80.4 | Réaction d'incompatibilité Rh | | |
| T81.3 | Désunion d'une plaie opératoire, non classée ailleurs | | |

| | | | |
|--------|---|--------|---|
| T85.73 | Infection et réaction inflammatoire dues à une prothèse ou un implant mammaire | T86.49 | Autre trouble fonctionnel, échec et rejet non précisé d'une greffe de foie |
| T85.78 | Infection et réaction inflammatoire due à d'autres prothèses, implants et greffes internes | T86.50 | Troubles circulatoires d'une greffe de peau |
| T85.81 | Autres complications dues à des prothèses, implants et greffes internes du système nerveux | T86.51 | Nécrose d'une greffe de peau |
| T85.82 | Fibrose capsulaire du sein due à une prothèse ou un implant mammaire | T86.52 | Rejet/perte d'une greffe de peau |
| T85.83 | Autres complications dues à une prothèse ou un implant mammaire | T86.59 | Autre trouble fonctionnel, échec et rejet non précisé d'une greffe de peau |
| T85.88 | Autres complications dues à des prothèses, implants et greffes internes non classées ailleurs | T86.81 | Echec et rejet d'autres organes et tissus greffés: Greffe de poumon |
| T85.9 | Complication d'une prothèse, d'un implant et d'une greffe internes, sans précision | T86.82 | Echec et rejet d'autres organes et tissus greffés: Greffe de pancréas |
| T86.10 | Détérioration fonctionnelle aiguë d'une greffe de rein | T86.88 | Echec et rejet d'autres organes et tissus greffés: Autres organes ou tissus greffés |
| T86.11 | Détérioration fonctionnelle chronique d'une greffe de rein | T86.9 | Echec et rejet d'un organe et d'un tissu greffés non précisés |
| T86.12 | Reprise retardée de la fonction de la greffe | T88.1 | Autres complications consécutives à vaccination, non classées ailleurs |
| T86.19 | Trouble fonctionnel, échec et rejet d'une greffe de rein, autre et non précisé | T88.3 | Hyperthermie maligne due à une anesthésie |
| T86.2 | Echec et rejet d'une greffe de cœur | Z01.80 | Examens liés à une prédisposition aux dysrythmies malignes |
| T86.3 | Echec et rejet d'une greffe cœur-poumon | Z29.20 | Chimiothérapie prophylactique locale |
| T86.40 | Détérioration fonctionnelle aiguë d'une greffe de foie | Z29.21 | Chimiothérapie prophylactique systémique |
| T86.41 | Détérioration fonctionnelle chronique d'une greffe de foie | Z29.28 | Autres mesures de chimiothérapie prophylactique |
| | | Z90.3 | Absence acquise de partie d'estomac |