

**SwissDRG 4.0**  
**Versione tariffazione**  
**(2015/2015)**

**Swiss**  
**Diagnosis**  
**Related**  
**Groups**  
**Version 4.0**

**Manuale delle definizioni**  
Volume 1  
(DRG A01A-F98Z)

© 2014 by SwissDRG SA, Berna, Svizzera

Tutti i diritti riservati. I manuali di definizione sono protetti dai diritti d'autore.  
L'utilizzazione fuori delle condizioni d'utilizzazione di SwissDRG SA è  
proibita senza un preventivo consenso scritto.

**SwissDRG 4.0 versione tariffazione (2015/2015)**  
**Manuale delle definizioni**

# Indice

## 1 Volume 1 (DRG A01A-F98Z)

<b>Indice delle illustrazioni e delle tabelle</b>	vii
<b>Documenti corrispondenti al manuale delle definizioni versione tariffazione (2015/2015) 4.0 SwissDRG</b>	ix
<b>Osservazioni preliminari</b>	x
<b>Elenco delle abbreviazioni</b>	xi
<b>Introduzione</b>	1
<b>1</b> Obiettivi	1
<b>2</b> Premessa	1
<b>3</b> Classificazione SwissDRG versione 4.0 versione tariffazione (2015/2015)	3
3.1 Lista dei DRG	4
3.2 Come gestire i gradi di gravità	5
<b>4</b> Raggruppamento per DRG degli episodi di cura	6
4.1 Variabili per il raggruppamento	6
4.2 Verifica delle caratteristiche demografiche e cliniche	6
4.3 Attribuzione MDC	6
4.4 Elaborazione pre-MDC	7
4.5 Suddivisione per categorie MDC	7
4.6 Attribuzione al DRG di base	8
4.7 Attribuzione di CCL e PCCL	8
4.8 Assegnazione DRG	8
4.9 Diverse funzioni che influenzano il raggruppamento degli episodi di cura	9
4.10 DRG ,spazzatura' e altri DRG	9
<b>5</b> Indicazioni per l'uso del manuale delle definizioni	10
5.1 Uso del manuale	10
5.2 Simboli e convenzioni	15
<b>6</b> Particolarità della SwissDRG 4.0 versione tariffazione (2015/2015)	17
6.1 Validità delle classificazioni di diagnosi e procedure	17

# 1 Volume 1 (DRG A01A-F98Z) *continua*

6.2	Contrassegni di lateralità	17
6.3	Procedure OR e NonOR	17
<b>Prä-MDC</b>	(DRGs A01A-B61B)	43
<b>MDC 01</b>	Malattie e disturbi del sistema nervoso (DRGs B01Z-B86Z)	151
<b>MDC 02</b>	Malattie e disturbi dell'occhio (DRGs C01Z-C64Z)	359
<b>MDC 03</b>	Malattie e disturbi dell'orecchio, del naso, della bocca e della gola (DRGs D01A-D67Z)	393
<b>MDC 04</b>	Malattie e disturbi dell'apparato respiratorio (DRGs E01A-E77G)	489
<b>MDC 05</b>	Malattie e disturbi del sistema cardiovascolare (DRGs F01A-F98Z)	553

# 2 Volume 2 (DRG G02A-I98Z)

<b>MDC 06</b>	Malattie e disturbi dell'apparato digerente (DRGs G02A-G73Z)	1
<b>MDC 07</b>	Malattie e disturbi dell'apparato epatobiliare e del pancreas (DRGs H01A-H64Z)	129
<b>MDC 08</b>	Malattie e disturbi del sistema muscoloscheletrico e tessuto connettivo (DRGs I02A-I98Z)	187

# 3 Volume 3 (DRG J01Z-P67D)

<b>MDC 09</b>	Malattie e disturbi della pelle, del tessuto sottocutaneo e della mammella (DRGs J01Z-J68Z)	1
<b>MDC 10</b>	Malattie endocrine, nutrizionali e metaboliche (DRGs K01Z-K64D)	147
<b>MDC 11</b>	Malattie e disturbi dell'apparato urinario (DRGs L02A-L72Z)	191
<b>MDC 12</b>	Malattie e disturbi dell'apparato genitale maschile (DRGs M01A-M64Z)	267

# 3

## Volume 3 (DRG J01Z-P67D) *continua*

<b>MDC 13</b>	Malattie e disturbi dell'apparato genitale femminile (DRGs N01A-N62B)	299
<b>MDC 14</b>	Gravidanza, parto e puerperio (DRGs O01A-O65D)	351
<b>MDC 15</b>	Neonati (DRGs P02A-P67D)	395
	Neonato con problemi gravi	583
	Neonato con problemi gravi multipli	615

# 4

## Volume 4 (DRG Q01Z-Z66Z)

<b>MDC 16</b>	Malattie del sangue, degli organi emopoietici e del sistema immunitario (DRGs Q01Z-Q61E)	1
<b>MDC 17</b>	Neoplasie ematologiche e solide (DRGs R01A-R65Z)	15
<b>MDC 18A</b>	HIV (DRGs S01Z-S65Z)	113
<b>MDC 18B</b>	Malattie infettive e parassitarie (DRGs T01A-T64C)	133
<b>MDC 19</b>	Malattie e disturbi psichici (DRGs U01Z-U66B)	149
<b>MDC 20</b>	Uso di alcool e droghe e disturbi psichici indotti da alcool e droghe (DRGs V60A-V64Z)	163
<b>MDC 21A</b>	Politrauma (DRGs W01A-W61B)	173
<b>MDC 21B</b>	Traumatismi, avvelenamenti ed effetti tossici di droghe e farmaci (DRGs X01A-X64Z)	251
<b>MDC 22</b>	Ustioni (DRGs Y01Z-Y63Z)	379
<b>MDC 23</b>	Fattori che influenzano lo stato di salute e altro ricorso a servizi sanitari (DRGs Z01Z-Z66Z)	419
<b>Funzioni</b>		433
	Procedure OR non correlata	433
	Peso d'ammissione	461
	Certe procedure OR	467
	Procedure OR- complesse	545
	Procedure complicanti	571

# 4 Volume 4 (DRG Q01Z-Z66Z) *continua*

Dialisi	583
Politrauma	589
Intervento su più localizzazioni	607
Terapia intensiva complessa > 980 / 1104 punti risorse	651
Trattamento riabilitativo precoce geriatrico complesso	657
Trattamento riabilitativo precoce	663
Terapia intensiva complessa > 392 / 552 punti risorse	669
Procedura OR estesa in più tempi	675
Certe procedure OR a quattro tempi	701
Procedure complicanti pre-MDC	779
Intervento multiviscerale	797

# 5 Volume 5 Allegati

<b>Allegato A</b> Codici diagnostici/Indice MDC/DRG	1
<b>Allegato B</b> Codici di procedura/Indice MDC/DRG	151
<b>Tabelle globali delle procedure</b>	552
<b>Lista delle funzioni</b>	553
<b>Intervento su più localizzazioni</b>	556
<b>Allegato C</b> CC, esclusioni di CC, CCL e calcolo di PCCL	557
<b>Allegato D</b> Plausibilità	606
<b>Glossario</b>	672
<b>Elenco delle fonti</b>	674

# Indice delle illustrazioni e delle tabelle

## Volume 1 (DRG A01A-F98Z)

<b>Illustrazione 3.1</b>	SwissDRG versione 4.0 versione tariffazione (2015/2015): Visione d'insieme	3
<b>Illustrazione 5.1</b>	Diagramma di flusso MDC in sequenza di interrogazione	12
<b>Illustrazione 5.2</b>	Diagramma di flusso MDC con numeri di grado	13
<b>Tabella 1.1</b>	Lista dei DRG, versione 4.0	18
<b>Tabella 1.2</b>	Gruppi di malattie e disturbi e i MDC corrispondenti	38

## Volume 5 Allegati

<b>Illustrazione C.1</b>	Calcolo del PCCL per non neonati	606
<b>Illustrazione C.2</b>	Calcolo del PCCL per neonati	607
<b>Tabella C.1</b>	Combinazione di valori CCL per calcolare il PCCL da 1 a 4	608
<b>Tabella D.1</b>	Dati e valori ammissibili per le caratteristiche demografiche	610
<b>Tabella D.2</b>	Valori ammissibili per diagnosi e procedure	611
<b>Tabella D.3</b>	Tabelle di verifica delle caratteristiche cliniche	627
<b>Tabella D.4</b>	Codici dello stato del grouper (GST)	631
<b>Tabella D.5</b>	diagnosi principale non ammissibile	632
<b>Tabella D.6a</b>	Conflitto di età- lattante	633
<b>Tabella D.6b</b>	Conflitto di età – bambino in età prescolare	635
<b>Tabella D.6c</b>	Conflitto di età - bambino	637
<b>Tabella D.6d</b>	Conflitto di età – bambino e giovane	639
<b>Tabella D6.e</b>	Conflitto di età - post-neonatale	640
<b>Tabella D.6f</b>	Conflitto di età – più vecchio che lattante	646
<b>Tabella D6.g</b>	Conflitto di età - Pubertà	647
<b>Tabella D6.h</b>	Conflitto di età - Diagnosi in età fertile	654
<b>Tabella D.6i</b>	Conflitto di età - Procedure in età fertile	655
<b>Tabella D.6j</b>	Conflitto di età - adulti	663

---

<b>Tabella D.6k</b>	Conflitto di età – adulti maturi	668
<b>Tabella D.7a</b>	Conflitto di sesso – Diagnosi per la donna	655
<b>Tabella D.7b</b>	Conflitto di sesso – Procedure per la donna	663
<b>Tabella D.7c</b>	Conflitto di sesso – Diagnosi per l'uomo	668
<b>Tabella D.7d</b>	Conflitto di sesso – procedure per l'uomo	670



# Documenti corrispondenti al manuale delle definizioni versione tariffazione (2015/2015)

## 4.0 SwissDRG

I documenti corrispondenti al manuale delle definizioni sono disponibili come download sul sito della SwissDRG SA ( [www.swissdrg.org](http://www.swissdrg.org)).

### Contenuto dei documenti

I documenti contengono i componenti seguenti:

- Codice di diagnosi-/MDC-/ Indice DRG e codice di procedure-/MDC-/indice DRG (elenco indice) dei allegati A e B
- Plausibilità (elenco plausibilità) dell'allegato D
- DRG, ADRG e MDC della versione SwissDRG 4.0 (elenco titoli DRG) inclusa tabella 1.1 del volume 1
- CCs, esclusioni CC, CCL (elenco CCL) dell'allegato C, necessari per il calcolo descritto nell'allegato C (per più informazioni vedi CCREADME.TXT nell'elenco )
- File Readme.txt

Il contenuto dei componenti sono descritti nel file read-me in dettaglio.

# Osservazioni preliminari

Il presente manuale descrive il sistema dei forfait per caso SwissDRG versione 4.0. Questa versione rappresenta un perfezionamento dello SwissDRG versione 3.0.

Nell'ambito di una procedura di proposta annuale sono state impiegate riflessioni nel settore medico, economico e scientifico delle parti interessate in Svizzera, per sviluppare in modo mirato il sistema.

In questo manuale viene definito il sistema dei DRG che predispone alla retribuzione legata alle prestazioni con forfait per caso valido a livello nazionale ai sensi della LAMal.

Il sistema a gruppi di casi recentemente sviluppato e le relazioni di valutazione calcolate formano la base per la versione 4.0 del catalogo dei forfait per caso.

# Elenco delle abbreviazioni

<b>ADRG</b>	DRG di base; Adjacent Diagnosis Related Group
<b>CC</b>	Complicazione o comorbidità; Complication or Comorbidity
<b>CCL</b>	Grado di gravità di una complicazione o comorbidità; Complication or comorbidity level
<b>CHOP</b>	Classificazione svizzera degli interventi chirurgici (traduzione e adattamento della classificazione americana ICD-9-CM, volume 3)
<b>DMB</b>	Durata della ventilazione assistita
<b>DRG</b>	Gruppi diagnostici omogenei; DiagnosisRelated Group
<b>G-DRG</b>	German Diagnosis Related Group
<b>GST</b>	Codice di stato grouper
<b>HD</b>	Diagnosi principale(DP); Hauptdiagnose
<b>ICD-10-OMS</b>	Classificazione statistica internazionale delle malattie e dei problemi sanitari correlati, 10a revisione
<b>ICD-10-GM</b>	Classificazione statistica internazionale delle malattie e dei problemi sanitari correlati, 10a revisione, modifica tedesca
<b>InEK</b>	Institut für das Entgeltsystem im Krankenhaus GmbH (Istituto tedesco per il sistema tariffale ospedaliero)
<b>LAMal</b>	legge sull'assicurazione malattie
<b>MDC</b>	categoria diagnostica principale; Major Diagnostic Category
<b>ND</b>	Diagnosi secondaria (DS); Nebendiagnose
<b>NonOR</b>	Non operatorio; Non-Operating Room
<b>OPS</b>	Classificazione internazionale delle procedure mediche e chirurgiche; Operationsschlüssel
<b>OR</b>	Operatorio; Operating Room
<b>PCCL</b>	Grado di complessità clinica relativa al paziente; Patient Clinical Complexity Level
<b>Prä-MDC</b>	Gruppo diagnostico principale pre-MDC
<b>SwissDRG</b>	Swiss Diagnosis Related Group
<b>SwissDRG AG</b>	SwissDRG SA
<b>VD</b>	Durata della degenza



# Introduzione

## 1 Obiettivi

I gruppi diagnostici omogenei (DRG) rappresentano un metodo con cui si possono suddividere in categorie e valutare gli episodi di cura ospedaliera dei pazienti. Per tenere aggiornato questo metodo, è necessario, di tanto in tanto, modificarlo. In questo modo, si può tener conto dei cambiamenti in rapporto alle esigenze della medicina.

La versione tariffazione (2015/2015) 4.0 SwissDRG rende possibile un'elaborazione dei dati del 2015, codificati con codici di diagnosi e procedure validi in quell'anno (ICD-10 GM versione 2014 e CHOP versione 2015).

I testi stampati su questo manuale nelle tabella delle diagnosi e/o delle procedure sono testi brevi che rappresentano semplificazioni redazionali dei testi ufficiali di ICD-10 e CHOP. L'espressione del codice corrispondente deve essere quindi sempre verificata nei cataloghi ufficiali.

Il presente manuale descrive la classificazione del sistema SwissDRG versione 4.0 e la relativa applicazione. Viene inoltre illustrato nei dettagli il procedimento di attribuzione in MDC (Major Diagnostic Category) e in DRG effettuato dal software "grouper".

**Categorie diagnostiche principali (MDC)** La MDC è una categoria che si basa fondamentalmente su una ripartizione in organi o sull'eziologia della malattia associata ad una specifica specialità medica. I set di dati attribuiti alle MDC 15, 18 e 21 possono però contenere diagnosi principali appartenenti ad altre categorie. La presente versione 4.0 comprende 26 MDC.

**Gruppi diagnostici omogenei (DRG)** I DRG sono un sistema di classificazione dei pazienti che associa tipo e numero di casi ospedalieri all'impiego di risorse dell'ospedale in modo pertinente dal punto di vista clinico e in modo tracciabile. La versione SwissDRG 4.0 contiene 974 DRG.

**Il programma grouper** è un software per l'attribuzione dei casi di cura a MDC e DRG.

## 2 Premessa

I DRG possono essere considerati come un numero definito di classi, basate sulle diagnosi, che si caratterizzano per profilo clinico e utilizzo delle risorse. Con l'aiuto dei DRG è possibile misurare le prestazioni ospedaliere. Essi costituiscono la base per il finanziamento, la compilazione dei bilanci e la liquidazione. Inoltre, i DRG favoriscono lo sviluppo di strategie per la regolamentazione delle entrate nell'ambito assistenziale, la parità di trattamento, l'analisi della pratica clinica e dei sistemi di codificazione nonché le analisi dei bisogni per medicinali così come per agenti terapeutici e ausili.

I DRG sono stati sviluppati per la prima volta negli anni 70 negli USA. Si intendeva stabilire se i metodi, generalmente utilizzati in ambito economico per il controllo dei costi e della qualità, potessero essere applicati anche agli ospedali. Inizialmente, si rivolse una maggiore attenzione all'identificazione e alla definizione delle differenze tra le prestazioni e la qualità dei trattamenti, ma presto si riconobbe anche il potenziale di tale sistema per la riduzione dei costi. Nel 1983, i DRG furono introdotti in un programma di Medicare negli USA come parte di un sistema di rimborsi prevedibile per le spese ospedaliere, suscitando un grande scalpore internazionale.

In Australia, la prima versione fu realizzata nel 1992 (AN-DRG versione 1.0) e rielaborata ogni anno. Questi aggiornamenti consentirono, in prima linea, di includere i cambiamenti che si verificavano nella pratica clinica e nei sistemi di codificazione. La versione 4 di AR-DRG, basata sull'ICD-10-AM, costituì il fondamento per la versione 1.0 di G-DRG. Un ampio adattamento della classificazione G-DRG alla situazione assistenziale tedesca è rappresentato dalle successive versioni di G-DRG.

SwissDRG AG ha adattato il sistema G-DRG, sviluppato in Germania, alla struttura dell'assistenza svizzera, in modo che con la versione 1.0 di SwissDRG sia a disposizione una struttura tariffale che consenta l'introduzione di un sistema uniforme per il rimborso delle prestazioni, tramite importi completamente forfettari, nell'intera

Confederazione per le degenze ospedaliere nel settore stazionario della somatologia acuta in 2012. La versione SwissDRG 4.0 configura un sviluppo della versione SwissDRG 1.0, 2.0 e 3.0.

### 3 Classificazione SwissDRG versione 4.0 versione tariffazione (2015/2015)

ABBILDUNG 3.1 SwissDRG versione 4.0 versione tariffazione (2015/2015): Visione d'insieme

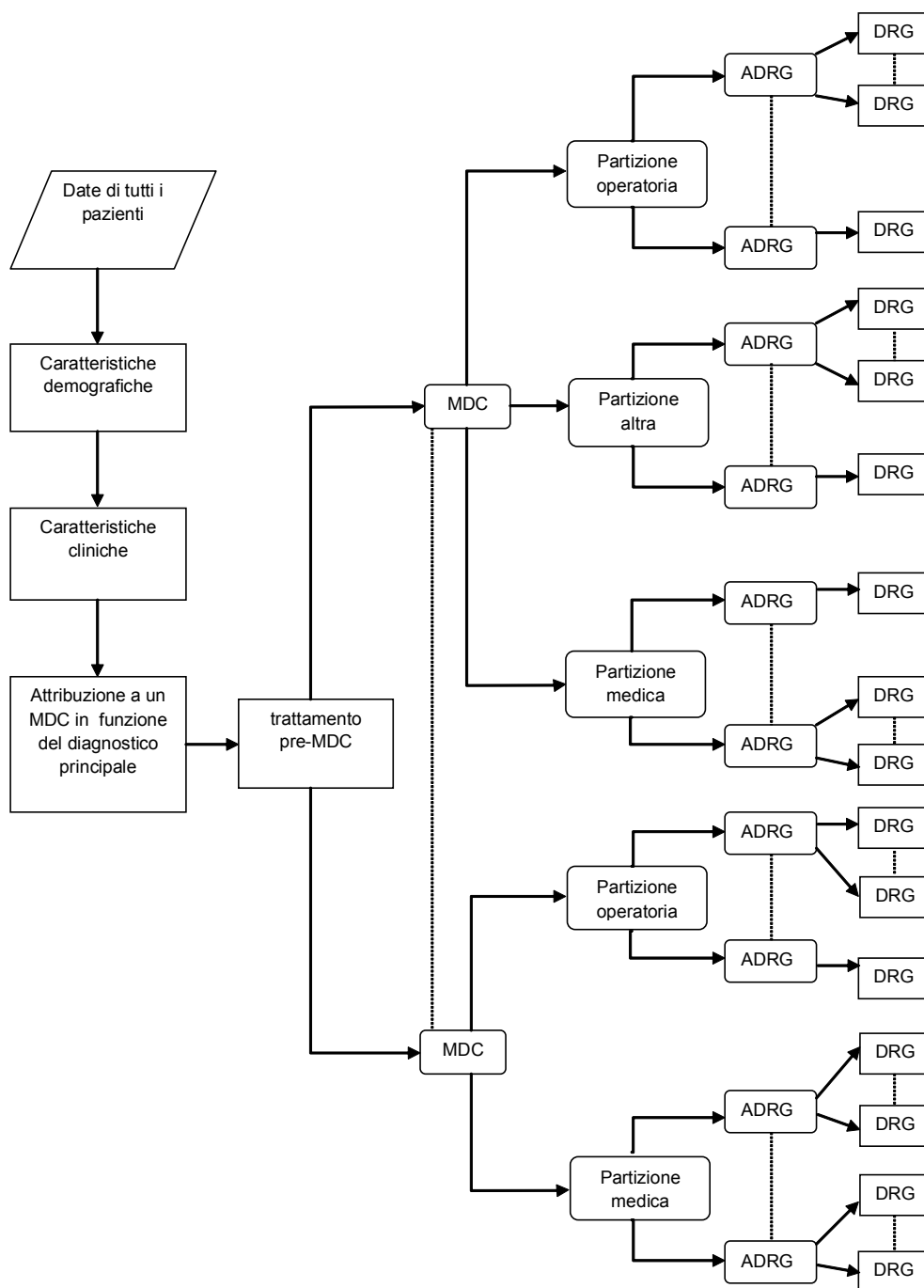

La figura 3.1 mostra la classificazione fondamentale e l'attribuzione dei DRG nel sistema SwissDRG. Il conseguente orientamento della sequenza di interrogazione dei DRG in base al relativo costo medio (per evitare il problema del rimborso ridotto per prestazioni in esubero) rende in parte necessario ordinare diverse posizioni di interrogazione su diversi DRG di un DRG di base (ADRG). Sempre per quanto riguarda il rimborso ridotto per prestazioni in esubero, si attua l'ordinamento delle singole MDC in tutte le partizioni.

### 3.1 Lista dei DRG

I DRG sono suddivisi in MDC e si basano fondamentalmente su gerarchie di diagnosi e procedure che vengono suddivise in categorie chirurgiche, mediche e "altre" (Figura 3.1).

**Partizioni chirurgiche, "altre" e mediche.** Nel caso delle MDC si distinguono al massimo tre partizioni (chirurgica, "altra" e medica). L'attribuzione di un set di dati ad una partizione dipende dalla presenza o l'assenza delle corrispondenti procedure OR o NonOR. Per ulteriori dettagli a tal proposito, consultare la sezione 4.5.

Per **interventi OR (OR)** s'intendono interventi classificanti nell'ambito del sistema SwissDRG versione 4.0.

Per **interventi nonOR (NonOR)** s'intendono interventi classificanti nell'ambito di alcune MDC. Nel contesto del sistema SwissDRG versione 4.0 anche interventi definiti come interventi nonOR possono aver luogo in sala operatoria (Operating Room = OR).

Dalla lista dei DRG si deduce :

- (i) a quale gruppo principale (di solito una MDC) appartiene un DRG,
- (ii) il DRG di base (e ad eccezione del caso delle MDC 05 e 08), e la partizione (chirurgica, "altra" e medica) a cui appartiene
- (iii) la presenza o il tipo di split in riferimento al consumo di risorse

Dal punto di vista del formato, ogni DRG è composto da quattro caratteri alfanumerici (ad es. "ADDS"), che hanno il seguente significato:

**A** si riferisce al gruppo principale cui appartiene il DRG;

**DD** indica il DRG di base nell'ambito della MDC e la partizione a cui appartiene il DRG di base;

**S** contraddistingue la suddivisione con la quale i DRG si differenziano nell'ambito di un DRG di base a seconda del consumo di risorse.

Per il primo carattere si usano varie lettere dell'alfabeto per l'indicazione del gruppo principale a cui appartiene il DRG, mentre il numero "9" è riservato all'indicazione di DRG öspazzaturaö e altri DRG. [Nota: nel caso delle MDC 18 e 21 si usano le lettere A e B per distinguere tra *Malattia correlata all'HIV* (MDC 18A) e *Malattie infettive e parassitarie* (MDC 18B) oppure *Traumi multipli* (MDC 21A) e *Traumatismi, avvelenamenti ed effetti tossici di droghe e farmaci* (MDC 21B)]. Dalle tre indicazioni DRG B01Z, Y01Z e 960Z si evince, ad es., che il primo gruppo si riferisce al sistema nervoso, il secondo alle ustioni e che il terzo è un DRG öspazzaturaö.

Il secondo e terzo carattere della descrizione DRG ó quindi "**DD**" ó contraddistinguono il DRG di base. I codici DRG con la stessa lettera iniziale e le stesse cifre intermedie ó ad es. B69A, B69B, B69C e B69D ó si riferiscono allo stesso DRG di base.

I **DRG di base (ADRG)** sono composti da uno o più DRG definiti fondamentalmente dallo stesso elenco di codici di diagnosi e procedure; nel loro ambito si distinguono per il consumo di risorse e sono suddivisi in base a diversi fattori come diagnosi/interventi complicanti, motivo della dimissione, età e/o grado di complessità clinica relativi al paziente (PCCL).

Per distinguere la partizione alla quale appartiene un determinato DRG di base sono stati impiegati tre intervalli di valori separati (chirurgica 01-39, "altraö 40-59 e medica 60-99) per la seconda e terza cifra del codice DRG. Per i DRG di MDC 05 e 08 non è stato possibile invece rispettare questa suddivisione.



Il quarto carattere di un codice DRG, infine, serve per suddividere il peso relativo dei DRG nel contesto di un DRG di base in rapporto al consumo di risorse. In questo caso, si può scegliere nell'ambito del DRG di base uno dei valori della seguente scala gerarchica:

- A** massimo consumo di risorse
- B** 2° consumo di risorse in ordine di importanza
- C** 3° consumo di risorse in ordine di importanza
- í** í
- Z** nessuna suddivisione

L'importanza di questa caratteristica di suddivisione si deduce dalle espressioni con cui sono designati i DRG. Quindi ad esempio i quattro DRG tratti dal sesto DRG di base della partizione medica dell'MDC 05 *Malattie e disturbi dell'apparato circolatorio* sono designati nel modo seguente:

**F67A** *Ipertensione con CC molto grave*

**F67B** *Ipertensione con CC grave oppure grave aritmia e arresto cardiaco senza CC molto grave*

**F67C** *Ipertensione senza CC estremamente gravi o gravi, senza grave aritmia o arresto cardiaco*

In linea generale, sia i DRG tratti da un DRG di base che i DRG di base con categoria chirurgica e "altra" sono ordinati gerarchicamente in base all'impiego di risorse. L'ordinamento gerarchico completo si trova nei diagrammi di logica decisionale. Invece per MDC si trova una sequenza numerica per agevolare la ricerca sistematica dei DRG, che però non rispecchia la gerarchia d'impiego delle risorse.

Al termine dell'introduzione si trova un elenco completo dei DRG contenente anche informazioni dettagliate sulle relative MDC e loro partizione (Tabella 1.1).

### 3.2 Come gestire i gradi di gravità

La presenza di complicazioni e/o comorbidità (CC) può rendere più complesso e oneroso il trattamento di malattie e di disturbi. Per questo motivo è essenziale per una classificazione DRG riconoscere e tenere in considerazione i vari livelli di gravità di una malattia.

Il PCCL nel sistema SwissDRG versione 4.0 viene calcolato tramite un algoritmo in base ai valori CCL presenti. La procedura di attribuzione di CCL e PCCL è illustrata nei dettagli all'interno all'Appendice C.

## 4 Raggruppamento per DRG degli episodi di cura

### 4.1 Variabili per il raggruppamento

Il software DRG grouper lavora con i seguenti dati: diagnosi, procedure, sesso, età, modalità di ricovero, modalità di dimissione, durata della degenza, giorni di congedo, peso al momento del ricovero, durata di degenza (stato della durata: una giornata di ricovero) e durata della ventilazione assistita.

Il DRG grouper è in grado di elaborare fino a 50 codici di diagnosi e fino a 100 codici di procedura per ogni set di dati. Il grouper compie i processi seguenti nella successione indicata:

- verifica delle caratteristiche demografiche e cliniche
- attribuzione MDC
- elaborazione pre-MDC
- determinazione della partizione (chirurgica, "altra" o medica)
- assegnazione al DRG di base
- attribuzione di CCL e PCCL
- assegnazione DRG

### 4.2 Verifica delle caratteristiche demografiche e cliniche

Prima dell'attribuzione dell'MDC, il grouper verifica, sulla base delle caratteristiche demografiche e cliniche, la validità delle variabili utilizzate per il raggruppamento. Le caratteristiche demografiche che vengono controllate sono: età, sesso, peso al momento del ricovero, durata della degenza, stato della durata di degenza di una giornata, durata della ventilazione assistita, modalità di ricovero e modalità di dimissione.

Il controllo di plausibilità delle caratteristiche cliniche serve per verificare tutti i codici delle diagnosi e delle procedure in relazione alle classificazioni ICD-10-GM e CHOP e in rapporto all'età e al sesso dei pazienti. Viene controllata anche la diagnosi principale per assicurarsi che questa sia effettivamente consentita come diagnosi principale e che non si tratti né di un codice relativo alla manifestazione né di un codice per descrivere una causa esterna di traumi e/o causa di avvelenamenti (vedere sezioni V, W, X e Y dell'ICD-10-GM).

Per ulteriori informazioni sulle diagnosi consentite e sui codici utilizzati per il controllo di plausibilità delle caratteristiche cliniche, consultare l'Allegato D.

Sia per le caratteristiche demografiche che per quelle cliniche, se il programma trova informazioni non valide, vengono generati dei segnali di avviso ("flag"). In alcuni casi ó ad es. in caso di età non valida, diagnosi principale non consentita oppure diagnosi principale in conflitto con il sesso del paziente ó il caso viene contrassegnato come errore ("fatal flag") e il set di dati corrispondente viene assegnato ad uno dei tre DRG 960Z, 961Z e 963Z.

### 4.3 Attribuzione MDC

La seconda funzione del grouper è quella di associare ogni episodio di cura ad una MDC. Anche se tale assegnazione avviene generalmente sulla base della diagnosi principale, ci sono eccezioni per le quali l'attribuzione dell'MDC di un episodio di cura viene modificata durante l'elaborazione pre-MDC.

Non sempre c'è una relazione strutturata tra i blocchi di codici diagnostici dell'ICD-10-GM e le tabelle dei codici diagnostici in base alle quali ha luogo l'attribuzione delle MDC. Pertanto, ad esempio, i codici nel blocco diagnostico D10-D36 *Neoplasie benigne* sono suddivisi in 15 diverse MDC (Tabella 1.2).

Se un episodio di cura non può essere attribuito a nessuna MDC, viene associata la "MDC numero 00" e l'evento viene ordinato come DRG 960Z *Non raggruppabile*. [Nota: non tutti gli episodi di cura del DRG 960Z devono per forza presentare questo numero MDC. Così, ad esempio, alcuni episodi di cura assegnati per la diagnosi principale alle MDC 12, 13 o 14 possono essere talvolta contrassegnati con un flag fatale in considerazione delle caratteristiche cliniche e attribuiti al DRG 960Z pur mantenendo l'attribuzione MDC originaria].

#### 4.4 Elaborazione pre-MDC

L'elaborazione pre-MDC ha due funzioni. Prima di tutto vengono individuati i DRG onerosi contenuti nella categoria "pre-MDC". Secondariamente il programma modifica l'attribuzione MDC nei casi in cui non è possibile definire una MDC esclusivamente sulla base della diagnosi principale. Questo è il caso delle MDC 15 *Neonati*, MDC 18A *HIV* e MDC 21A *Traumi multipli*.

Per ogni set di dati vengono verificati, ad esempio, i seguenti punti. Se la risposta è "sì", il grouper assegna il set di dati in questione ad uno dei DRG della categoria pre-MDC oppure modifica l'attribuzione MDC:

- Nel contesto di questo episodio di cura è stato effettuato un trapianto di fegato, polmoni, midollo osseo, pancreas, reni, intestino o cuore oppure una trasfusione di cellule staminali?
- È stata effettuata la ventilazione assistita prolungata?
- È stata effettuata la riabilitazione precoce di un paziente in coma vigile?
- È stata diagnosticata una malattia determinata acuta o una lesione del midollo spinale?
- È stata diagnosticata insufficienza e rigetto di un organo trapiantato o di cellule emopoietiche trapiantate?
- È stato effettuato il prelievo di cellule staminali da donatore autologo?
- Sono stati trattati traumatismi significativi in più parti del corpo?
- Il paziente aveva meno di 28 giorni (neonato) o meno di un anno d'età con un peso al momento del ricovero inferiore ai 2.500 grammi?
- È presente una malattia associata all'HIV?

La sequenza di questa elaborazione pre-MDC viene visualizzata più avanti nel manuale nel primo dei diagrammi di flusso MDC.

#### 4.5 Suddivisione per categorie MDC

L'attribuzione di un episodio di cura ad una partizione chirurgica, "altra" o medica nell'ambito di una MDC dipende principalmente dalla presenza o dall'assenza di interventi. In linea generale vale quanto segue:

- Per assegnare un episodio di cura ad una partizione chirurgica, è necessaria la presenza di almeno una procedura OR.
- Un episodio di cura viene assegnato ad una categoria "altra" se non è stata effettuata nessuna procedura OR ma è stata realizzata almeno una procedura NonOR significativa per la MDC.

Se nel contesto di un episodio di cura non è stata attuata nessuna procedura OR, né una procedura NonOR localizzata significativa, questo viene attribuito alla partizione medica del MDC.

Non tutte le MDC presentano però tutte e tre le categorie.

L'Appendice B include un elenco dettagliato di tutte le procedure OR e NonOR contenute nel sistema SwissDRG versione 4.0. In alcune MDC sono stati ordinati i DRG della categoria medica tra i DRG dell'"altra"; parimenti per la categoria chirurgica, in modo tale che nel caso singolo, a seconda della posizione d'interrogazione, si possa ottenere un DRG di categoria medica nonostante la presenza di una procedura OR.

#### **4.6 Attribuzione al DRG di base**

Gli episodi di cura vengono attribuiti a un DRG di base principalmente in rapporto ai codici di diagnosi e di procedura registrati. I DRG di base nella partizione chirurgica e nella categoria "altra" vengono scorsi in successione gerarchica (v. diagrammi di flusso MDC). Solitamente la loro disposizione è gestita in base al consumo di risorse in ordine decrescente. Nelle partizioni mediche questa suddivisione gerarchica non ha normalmente nessun effetto, perché gli elenchi delle diagnosi si escludono reciprocamente.

Se ad esempio si osservano tre set di dati nei quali è stato registrato come codice di diagnosi principale per la MDC 06 C20 *Neoformazione maligna del retto*: Si suppone che questi set di dati siano identici fino alla presenza/assenza di procedure OR e NonOR e che la durata della degenza sia superiore alle due giornate di ricovero. Se il primo set di dati contiene il codice 48.49 per la procedura OR *Altra resezione del retto con pull-through*, questo viene attribuito al DRG G17Z *Altra resezione del retto senza intervento specifico*. Se però il secondo set di dati contiene la procedura NonOR 45.42 *Polipectomia endoscopica dell'intestino crasso* questo viene assegnato (purché il caso presenti un PCCL > 2) al DRG di base G48 *Colonscopia con CC molto grave o grave, intervento complicato oppure età < 15 anni*. Se il terzo set di dati non contiene né una procedura OR né una procedura NonOR locale significativa, viene assegnato al DRG di base G60 *Neoformazione maligna degli organi della digestione*, DRG di base della partizione medica della MDC 06.

Se la diagnosi principale del primo e del secondo set di dati venisse cambiata in I20.9 *Angina pectoris, non specificata* (diagnosi principale corrispondente alla MDC 05), il primo set di dati sarebbe attribuito al DRG di base 901 *Procedura OR estesa senza riferimento alla diagnosi principale*, mentre il secondo sarebbe assegnato al DRG di base medico F66 *Arteriosclerosi coronarica senza CC molto grave*. Il motivo è da vedere nel fatto che la procedura 48.49 *Altra resezione del retto con pull-through* non compare in nessuno degli elenchi con procedure OR che definiscono DRG chirurgici della MDC 05 e che nessuno dei DRG di base nella partizione "altra" della MDC 05 contiene per definizione la procedura 45.42 *Polipectomia endoscopica dell'intestino crasso*.

Nella versione 4.0 per poter registrare nel sistema SwissDRG interventi eseguiti in tempi diversi, per il raggruppamento viene utilizzata per la prima volta anche la data delle procedure.

#### **4.7 Attribuzione di CCL e PCCL**

Ad ogni diagnosi viene assegnato un valore CCL. Successivamente ad ogni set di dati viene associato un valore PCCL, ovvero una misura dell'effetto cumulativo delle CC di un episodio di cura. Per ulteriori informazioni sui criteri con cui CCL e PCCL vengono correlati con un set di dati, consultare l'Allegato C e i documenti sul sito.

#### **4.8 Assegnazione DRG**

I DRG nell'ambito di un DRG di base si distinguono per l'impiego di risorse e sono suddivisi in relazione ai fattori PCCL, età, durata della degenza, ventilazione assistita, modalità di ricovero, modalità di dimissione, diagnosi principale, diagnosi secondaria o interventi.

#### 4.9 Diverse funzioni che influenzano il raggruppamento degli episodi di cura

Nel sistema SwissDRG versione 4.0 ci sono speciali "funzioni". Si tratta di definizioni logiche che generalmente vengono utilizzate in più punti dell'algoritmo del DRG, spesso in più MDC. Ulteriori informazioni (logica, tabella di codici) su due di queste funzioni ó Grave problema del neonato e Molteplici gravi problemi del neonato ó si trovano nel volume 3, al termine delle definizioni dei DRG per la MDC 15. Per tutte le altre funzioni (le "funzioni globali") queste informazioni si trovano alla fine del volume 4. Un elenco che mostra in quale punto si trovano le diverse funzioni per MDC e DRG, è disponibile nella "Descrizione generale delle funzioni" del volume 5 alla fine dell'Allegato B.

#### 4.10 DRG ‚spazzatura‘ e altri DRG

I set di dati che contengono informazioni anomale dal punto di vista clinico o non valide nella versione 4.0 del sistema SwissDRG vengono assegnati ad uno di nove DRG ‚spazzatura‘ o ad altro DRG:

- 901A** *Estesa procedura OR senza riferimento alla diagnosi principale con procedure complicanti oppure radioterapia*
- 901 B** *Estesa procedura OR senza riferimento alla diagnosi principale senza procedure complicanti, senza radioterapia, con procedura OR complessa*
- 901 C** *Estesa procedura OR senza riferimento alla diagnosi principale senza procedure complicanti, senza radioterapia, senza procedura OR complessa, con altro intervento alla testa e alla colonna vertebrale oppure età < 1 anno*
- 901D** *Estesa procedura OR senza riferimento alla diagnosi principale senza procedure complicanti, senza radioterapia, senza procedura OR complessa, senza altro intervento alla testa e alla colonna vertebrale, età > 0 anni*
- 902Z** *Procedura OR non estesa senza relazione con la diagnosi principale*
- 960Z** *Non raggruppabile*
- 961Z** *Diagnosi principale non consentita*
- 962Z** *Combinazione diagnostica ostetrica non consentita*
- 963Z** *Diagnosi neonatale incompatibile con l'età o con il peso*

Tali DRG ‚spazzatura‘ e altri DRG sono suddivisi in tre gruppi:

- Gruppo 1      901A-D e 902Z sono attribuiti laddove nessuna delle procedure OR presenta collegamenti con la MDC della diagnosi principale del paziente.
- Gruppo 2      961Z, 962Z e 963Z sono attribuiti se un episodio di cura non può essere associato a nessun DRG coerente dal punto di vista clinico a causa della diagnosi principale (se, ad esempio, viene assegnato come diagnosi principale un codice dell'ICD-10-GM, che nel sistema SwissDRG non è consentito come diagnosi principale).
- Gruppo 3      960Z attribuito se la diagnosi principale non è valida oppure mancano informazioni importanti oppure queste non sono corrette.

Fondamentalmente il gruppo 1 ha a che fare con il metodo di classificazione, il gruppo 2 con le norme di codifica e il gruppo 3 con la qualità della codifica.

## 5 Indicazioni per l'uso del manuale delle definizioni

### 5.1 Uso del manuale

#### Fase 1: Utilizzo dell'Allegato A

Stabilire la diagnosi principale per il set di dati e individuare, sulla base dei rimandi dell'Allegato A, la MDC e i possibili DRG. Eventualmente possono essere elencati DRG di più MDC. In questo caso in questa fase per il momento bisognerebbe ignorare le seguenti specifiche MDC e DRG:

- la sezione HIV della MDC 18A (ovvero DRG che iniziano con la lettera "S")
- la sezione Traumi multipli della MDC 21A (ovvero DRG che iniziano con la lettera "W")
- casi in cui la diagnosi definisce nei dettagli un DRG della partizione chirurgico o "altro" di un MDC.

#### Fase 2: Utilizzo del diagramma di flusso pre-MDC

Controllare il set di dati sulla base del diagramma di flusso pre-MDC per stabilire se questo soddisfa i criteri del DRG per l'attribuzione logica ad uno dei seguenti gruppi:

- DRG onerosi nella categoria pre-MDC;
- Neonati (MDC 15);
- HIV (MDC 18A);
- Traumi multipli (MDC 21A);
- Malattie e traumatismi acuti specifici del midollo spinale (DRG di base B61);
- Impianto o sostituzione del generatore del defibrillatore (MDC 05);
- Diagnosi di sindrome con epilessie complicate (MDC 01);
- Tubercolosi acuta senza procedura OR, durata della degenza > 14 giorni (MDC 04).

### Fase 3: Utilizzo dell'Allegato B

Se il set di dati contiene uno o più codici di procedura, stabilire sulla base dei rimandi dell'Allegato B se questi codici sono elencati per la definizione del DRG come procedure OR o come procedure NonOR. In questo caso, confrontare i DRG indicati con la MDC individuata nelle prime due fasi della procedura e stabilire se ci sono corrispondenze. Se nessuna delle procedure corrisponde, ma è presente almeno una procedura OR, il set di dati viene attribuito ad uno degli altri DRG del gruppo 1 (DRG di base 901 e 902).

### Fase 4: Utilizzo dei diagrammi di flusso e delle definizioni accompagnatorie dei DRG di base

Se un episodio di cura presenta più procedure "rilevanti", individuare sulla base del diagramma di flusso corrispondente e delle definizioni accompagnatorie dei DRG di base, quale delle procedure è più importante nella gerarchia chirurgica per la MDC. Tenere presente che una determinata procedura può essere rilevante per il raggruppamento anche in più DRG di una stessa MDC, eventualmente sulla base della sequenza di interrogazione, tuttavia può ottenere solo un DRG.

Verificare, inoltre, sulla base del diagramma di flusso e delle definizioni accompagnatorie dei DRG di base, se il set di dati soddisfa i criteri per i DRG di base che non sono definiti con i codici di diagnosi o procedure e che sono elencati in determinate MDC completamente in alto, ad es.:

- i DRG P60A/B/C nella MDC 15;
- il DRG R65Z nella MDC17;
- il DRG S60Z nella sezione HIV della MDC 18;
- il DRG U60A/B nella MDC 19;
- il DRG W60Z nella sezione Traumi multipli della MDC 21;
- il DRG Y63Z nella MDC 22.

### Fase 5: Utilizzo dei diagrammi di flusso e delle definizioni accompagnatorie dei DRG

Se il codice della diagnosi e/o della procedura indica che il set di dati potrebbe essere assegnato ad una serie di DRG di un DRG di base, è necessario stabilire, sulla base del diagramma di flusso MDC e delle definizioni DRG, in base a quali criteri o ad es. PCCL e età o è stato suddiviso il DRG di base. In questo caso, bisogna considerare la sequenza d'interrogazione riconoscibile sulla base del numero di grado.

L'ordinamento in decrescendo dei DRG per costi comporta che i DRG di una stessa base non devono più essere necessariamente consecutivi nella sequenza di interrogazione. L'esempio dei DRG S63A/B, S62Z significa che il DRG S63A viene interrogato prima del DRG S62Z in considerazione dei costi, mentre il DRG S63B viene interrogato dopo i DRG S01Z sempre in considerazione dei costi.

Nel caso di MDC estese ne consegue che non sono più ben visibili i diagrammi di flusso MDC in sequenza di interrogazione, come da Figura 5.1, i DRG e la relativa appartenenza al DRG di base. Questo vale in particolar modo per i DRG splittati in maniera complessa.

**ABBILDUNG 5.1 Diagramma di flusso MDC in sequenza di interrogazione**

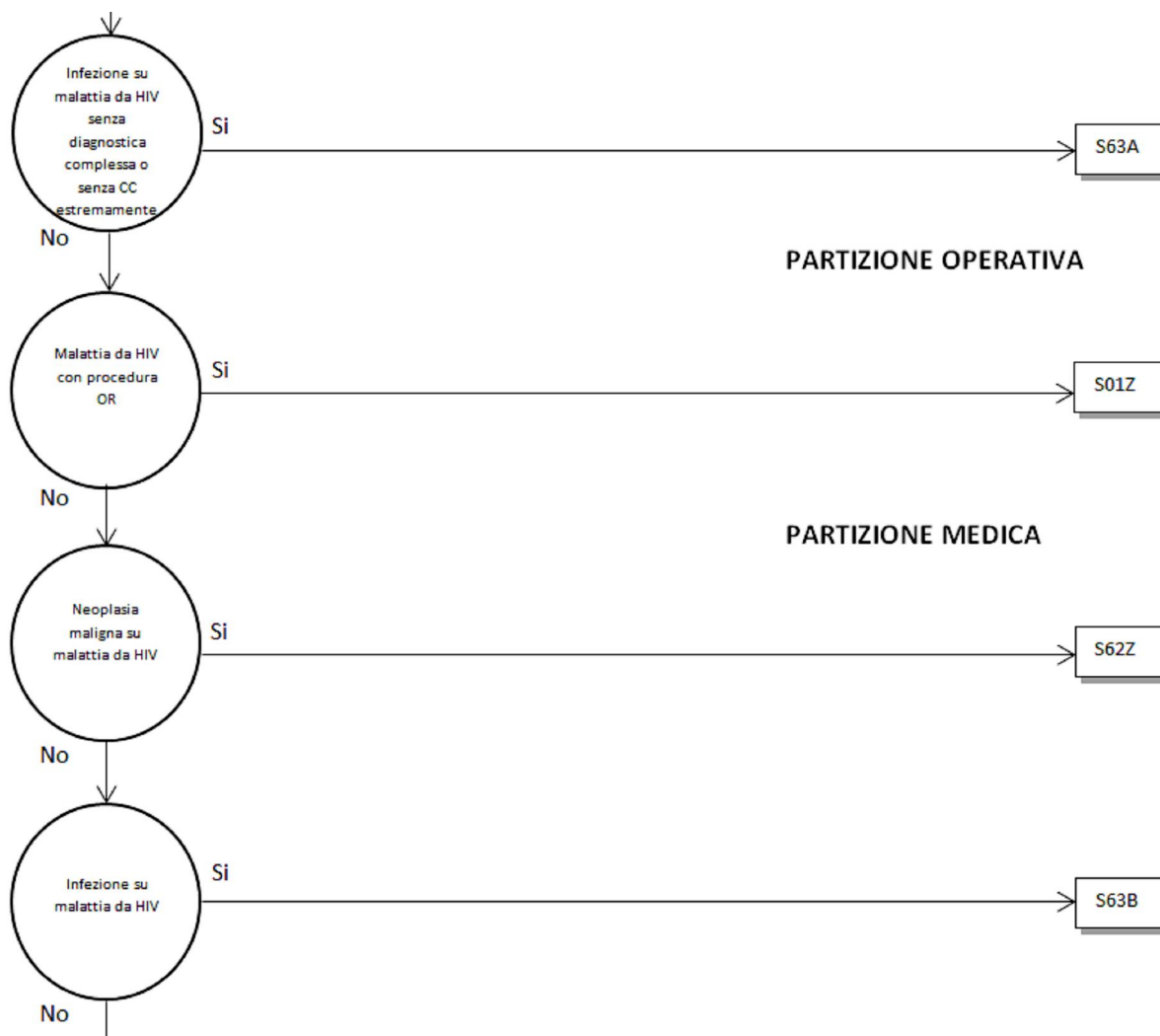

Pertanto, la visualizzazione nel diagramma di flusso è mantenendo il conseguente ordinamento gerarchico è orientata per il sistema SwissDRG versione 4.0 ai DRG di base. L'effettiva posizione di interrogazione di un DRG nell'algoritmo del grouper di questa MDC si trova come numero a destra di fianco al simbolo DRG (v. Figura 5.2).

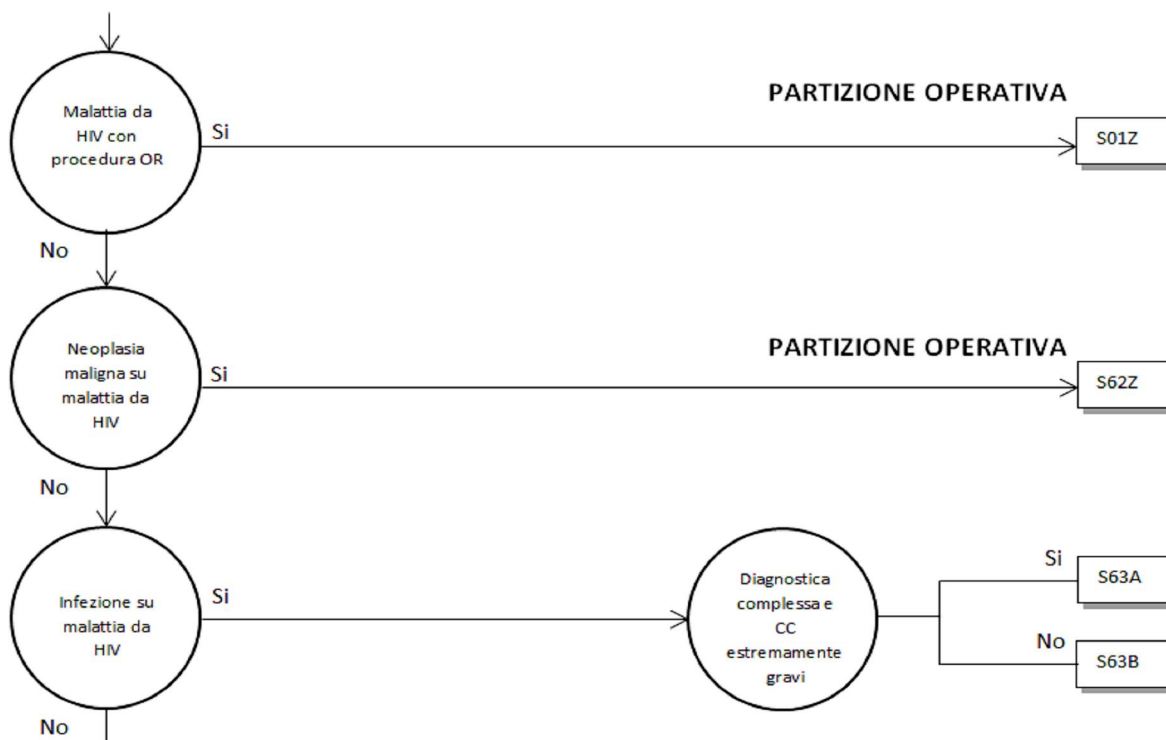

**ABBILDUNG 5.2 Diagramma di flusso MDC con numeri di grado**

I diagrammi di flusso rappresentati nelle figure 5.1 e 5.2 sono identici dal punto di vista del contenuto. Non esiste nessuna differenza dal punto di vista della logica.

### Fase 6: Utilizzo dell'Allegato C

Individuate le CC e i CCL sulla base dell'Allegato C e dei dati sui documenti corrispondenti e calcolare il PCCL.

### Fase 7: Assegnazione dei DRG

#### Esempi di utilizzo del presente manuale per l'assegnazione di un episodio di cura ad un DRG

Prendiamo per esempio un paziente con la diagnosi principale K52.1 *Gastroenterite tossica e colite senza diagnosi secondarie né procedure*. Le possibili MDC e DRG elencati in questo caso nell'Allegato A sono: G46A/B/C, G50Z e G71 A/B in MDC 06, S65Z in MDC 18A e le funzioni *Grave problema del neonato e Molteplici problemi gravi del neonato* in MDC 15. Se si escludono i DRG HIV e i DRG non medici, nella fase 1 vengono individuati come MDC e possibili DRG la MDC 06 e DRG di base G71. Nella fase 2 l'assegnazione del set di dati a MDC 06 non viene modificata. Le fasi 3 e 4 in questo caso non sono rilevanti perché il set di dati non contiene procedure e la MDC non è 15, 18, 19, 21 o 22. Nella fase 5 risulta che il DRG di base G71 non contiene gradi di gravità e quindi anche la fase 6 non è rilevante. Il set di dati viene assegnato al DRG di base G71.

Un altro esempio è un paziente ricoverato con la stessa diagnosi principale K52.1 *Gastroenterite tossica e colite* e la diagnosi secondaria B24 *Malattia associata all'HIV [virus dell'immunodeficienza umana] non specificata*, senza procedure. Come prima, nella Fase 1 vengono individuati la MDC e i possibili DRG (DRG di base G71). Nella fase 2 viene modificata l'assegnazione del set di dati dalla MDC 06 nella sezione HIV alla MDC 18 e al DRG di base S65. La fase 3 viene saltata perché il set di dati non contiene procedure. Anche la fase 4 non è rilevante perché nel set di dati non sono annotate procedure e non si è trattato di un caso di trattamento con la durata di degenza una giornata di ricovero (vedere diagramma di flusso HIV). Nella fase 5 si stabilisce che il DRG di base S65 non è più suddiviso. Dunque il caso è assegnato al DRG S65Z. Se il

paziente fosse stato dimesso il giorno stesso del ricovero o il giorno successivo, il set di dati sarebbe stato assegnato al DRG S60Z (fase 4).

Consideriamo come ultimo esempio un paziente con diagnosi principale K52.1 *Gastroenterite tossica e colite* e con le procedure 45.26 *Biopsia dell'intestino crasso a cielo aperto* e 45.27 *Biopsia intestinale, sede non specificata* ma con le diagnosi secondarie B18.2 *Epatite virale C cronica* e I70.23 *Bacino-gamba, con ulcera*. Nella fase 1, verrebbero individuati la MDC e i possibili DRG come DRG di base G71. Nella fase 2 non verrebbe modificata l'assegnazione del set di dati alla MDC 06. In questo caso, nella fase 3 si determinerebbe che il codice 45.26 nelle DRG G04A/B e G07Z e G38Z viene elencato come procedura OR mentre il codice 45.27 è assegnato come procedura OR ad una serie di DRG di diverse MDC. Nella fase 4 si determinerebbe che il set di dati viene attribuito al primo dei suddetti DRG (ovvero, a seconda dell'età, al G04A o G04B). Le diagnosi secondarie I70.23 e B18.2 presentano nel DRG di base G04 valori CCL di 3. Il calcolo del PCCL produce un valore di 4 (v. Allegato C e documenti corrispondenti). La condizione "con CC molto grave" del DRG di base G04 sarebbe quindi soddisfatta.

## 5.2 Simboli e convenzioni

### Simboli nei diagrammi MDC

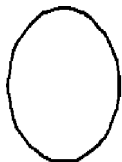

Un cerchio indica che viene presa una decisione.



Questa lancetta indica che il diagramma di flusso continua su un altro lato.



Un rettangolo indica un DRG.

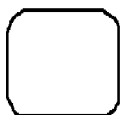

Questo simbolo fa riferimento all'attribuzione MDC.



Questa lancetta rimanda alla MDC successiva.

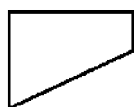

Questo simbolo indica una condizione che si verifica.

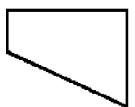

Questo simbolo indica una condizione che non si verifica.

### Annotazioni

La doppia croce serve per contraddistinguere una procedura NonOR.

La doppia freccia serve per contraddistinguere una procedura con indicazione del lato (D, S, B)

### Campi di testo

I DRG di base si distinguono per i campi di testo a sfondo nero, i DRG, invece, per i campi di testo a bordo nero. Questo significa che:

**ADRG B69**

Fa riferimento al DRG di base B69 *Attacchi ischemici transitori (TIA) e occlusioni dei vasi extracranici oppure Demenza e altri disturbi cronici della funzione cerebrale*

**DRG B69A**

Fa riferimento al DRG B69A *Ischemia cerebrale transitoria (TIA) ed occlusione di vasi extracranici con trattamento neurologico complesso del colpo apoplettico acuto > 72 ore*

### **Tabella utilizzate per le definizioni DRG**

In questo manuale, tutti i DRG sono definiti sulla base di codici diagnostici, ma per la definizione di alcuni DRG viene impiegata una combinazione di codici diagnostici e codici di procedura OR/NonOR. Sotto ogni DRG di base si trova una descrizione della logica impiegata nell'assegnazione del DRG di base agli episodi di cura. In alcune di queste definizioni logiche si rimanda alle tabella. Spesso nella logica si trovano espressioni complesse booleane nelle quali diverse condizioni sono collegate da una "e" oppure una "o". In questo caso vale la regola generale che la connessione "e" genera un legame più forte della "o". Se non si rispettasse la regola, lo si indica tra parentesi.

## 6 Particolarità della SwissDRG 4.0 versione tariffazione (2015/2015)

### 6.1 Validità delle classificazioni di diagnosi e procedure

Nelle prime versioni del sistema SwissDRG (dalla 0.0 alla 0.2) erano contemporaneamente valide diverse versioni della CHOP. Per esempio, nella versione 0.2 SwissDRG erano riconosciute valide le versioni dalla 8 alla 11 della CHOP. Questa caratteristica aveva il vantaggio che con una versione sola del grouper si potevano analizzare i dati dell'anno precedente, e nel manuale risultavano visibili gli sviluppi della CHOP per gli anni successivi. Per un sistema DRG che dovrà trovare utilizzo come sistema di rimborso è necessario tuttavia definire precisamente tutti i codici consentiti, che dovranno corrispondere esattamente ai codici terminali consentiti nell'anno di utilizzo. La possibilità di indicare codici superati o non terminali peggiora la qualità dei dati e limita la confrontabilità dei casi diversamente codificati.

A partire dalla versione 0.3 SwissDRG saranno quindi valide sempre e solo le classificazioni di diagnosi e procedure di un anno. Per la presente versione tariffazione (2015/2015) 4.0 SwissDRG si tratta dei codici dell'anno 2015, come di seguito indicato.

Diagnosi: versione 2014 dell'ICD-10 OMS (International classification of Diseases, versione OMS).

Procedure: versione 2015 (CHOP 2015) della Classificazione Svizzera degli Interventi Chirurgici (CHOP).

E da notare che la nomenclatura delle versioni del CHOP è stata cambiata. Nel 2009 la versione 11 del CHOP era valida (§CHOP 11ö), Nel 2010 non c'è stato fatto una revisione del CHOP. La versione valida dal 2011 invece di un numero di versione porta l'anno della validità (CHOP 2011 per 2011). Dunque CHOP 11[ 2009] e CHOP 2011 [2011] sono delle versioni differenti.!

Il presente manuale rappresenta quindi l'algoritmo della versione 4.0 SwissDRG in base ai codici validi nell'anno 2015.

Questa versione si differenzierà dalla versione catalogo e dalla versione pianificazione riguardo ai codici validi, ma non per altre caratteristiche dell'algoritmo del DRG (come ordinamento, numero dei DRG ecc.).

Poiché da un lato ogni tabella di codici del sistema SwissDRG deve contenere almeno un codice e, d'altra parte, però non ancora tutti i codici rilevanti nell'algoritmo del G-DRG (alla base della versione 4.0 del sistema SwissDRG) trovano corrispondenza nelle classificazioni svizzere valide nel 2015, è stato inserito all'occorrenza un codice jolly:

XX.CH *Nessun codice specifico nella CHOP*

### 6.2 Contrassegni di lateralità

Nella Classificazione svizzera per gli interventi chirurgici CHOP a partire dalla versione 11.0 (2009) si può indicare la lateralità per le procedure sugli organi o le parti del corpo pari (occhi, orecchie, reni, arti, ecc.) Tuttavia al momento non si è stabilito con chiarezza per quali codici la si possa/debba indicare. Nell'attuale SwissDRG versione 4.0 l'indicazione della lateralità è quindi in linea di principio consentita per tutti i codici CHOP. Di conseguenza possono essere contrassegnati con una doppia freccia ( ) anche le procedure che non vengono effettuate su organi pari.

### 6.3 Procedure OR e NonOR

Il sistema SwissDRG distingue procedure OR e NonOR. Le procedure OR (OR = Operating Room) nel sistema SwissDRG sono sempre interventi significativi (rilevanti per il raggruppamento), dal momento che nelle logiche DRG vengono impiegate tutte le procedure OR (ad es. nel caso del DRG di base 901).

Per procedure nonOR s'intendono interventi significativi nell'ambito di alcune MDC. Anche interventi definiti come procedure NonOR possono aver luogo in sala operatoria (Operating Room = OR). La doppia croce (⌘) serve per contraddistinguere una procedura NonOR.

**Tabelle 1.1 Lista dei DRG, versione 4.0****DRG Part. Descrizione****Prä-MDC**

A01A	O	Trapianto di fegato con respirazione assistita > 59 ore o con rigetto del trapianto o con altro trapianto d'organo specifico
A01B	O	Trapianto di fegato senza respirazione assistita > 59 ore, senza rigetto del trapianto, senza altro trapianto d'organo specifico
A02Z	O	Trapianto di rene e pancreas
A04A	O	Trapianto di midollo osseo / trasfusione di cellule staminali, allogenico, eccetto che per plasmocitoma, con preparazione in vitro o HLA-diverso
A04B	O	Trapianto di midollo osseo / trasfusione di cellule staminali, allogenico, eccetto che per plasmocitoma, senza preparazione in vitro, HLA-identico
A04C	O	Trapianto di midollo osseo / trasfusione di cellule staminali, allogenico, per plasmocitoma
A05A	O	Trapianto di cuore o polmone con respirazione assistita > 179 ore o età < 16 anni
A05B	O	Trapianto di cuore o polmone senza respirazione assistita > 179 ore, età > 15 anni
A06Z	O	Respirazione assistita > 499 ore e trapianto di fegato, polmone, cuore e midollo osseo o trasfusione di cellule staminali o respirazione assistita > 1499 ore
A07A	O	Respirazione assistita > 499 ore e < 1500 ore con procedura OR complessa o politrauma o terapia a pressione negativa complessa, con intervento altamente complesso o terapia intensiva complessa > 3430 / 3680 punti risorse
A07B	O	Respirazione assistita > 499 ore e < 1500 ore con procedura OR complessa o politrauma o terapia a pressione negativa complessa, o età < 16 anni
A07C	O	Respirazione assistita > 499 ore e < 1500 ore con procedura OR complessa o con terapia intensiva complessa > 2058 / 2208 punti, età > 15 anni
A07D	O	Respirazione assistita > 499 ore e < 1500 ore senza procedura OR complessa, senza terapia intensiva complessa > 2058 / 2208 punti risorse, età > 15 anni
A11A	O	Respirazione assistita > 249 ore e < 500 ore con intervento altamente complesso o respirazione assistita > 95 ore con terapia intensiva complessa > 1470 / 1656 punti o con intervento per malformazione congenita, età < 2 anni o con procedure OR specifiche e procedure complicanti, con terapia intensiva complessa > 1470 / 1656 punti o età < 16 anni
A11B	O	Respirazione assistita > 249 ore e < 500 ore con procedura complessa, senza intervento altamente complesso, senza respirazione assistita > 95 ore con terapia intensiva complessa > 1470 / 1656 punti
A11C	O	Respirazione assistita > 249 ore e < 500 ore senza procedura complessa, con procedura OR specifica o procedure complicanti o terapia intensiva complessa > 980 / 1104 punti risorse con diagnosi specifica o età < 6 anni
A11D	O	Respirazione assistita > 249 ore e < 500 ore senza procedura OR complessa, senza procedura OR specifica, senza procedure complicanti, senza terapia intensiva complessa > 980 / 1104 punti risorse con diagnosi specifica, età > 5 anni
A13A	O	Respirazione assistita > 95 ore e < 250 ore con costellazioni altamente complesse
A13B	O	Respirazione assistita > 95 ore e < 250 ore con costellazioni molto complesse
A13C	O	Respirazione assistita > 95 ore e < 250 ore con costellazioni complesse
A13D	O	Respirazione assistita > 95 ore e < 250 ore con costellazioni specifiche
A13E	O	Respirazione assistita > 95 ore e < 250 ore senza costellazioni complicanti specifiche
A15A	O	Trapianto di midollo osseo / trasfusione di cellule staminali, autologo, eccetto che per plasmocitoma e trasfusione di cellule staminali per cardiopatia, neoplasia di comportamento incerto, linfoma o neoplasia maligna di testicolo e ovaio, o età < 16 anni
A15B	O	Trapianto di midollo osseo / trasfusione di cellule staminali, autologo, eccetto che per plasmocitoma e trasfusione di cellule staminali per cardiopatia, eccetto che per neoplasia di comportamento incerto, linfoma o neoplasia maligna di testicolo e ovaio, età > 15 anni
A15C	O	Trapianto di midollo osseo / trasfusione di cellule staminali, autologo, per plasmocitoma e trasfusione di cellule staminali per cardiopatia
A16A	O	Trapianto di intestino o pancreas
A16B	O	Iniezione di tessuto pancreatico
A17A	O	Trapianto di rene con insufficienza postoperatoria dell'organo trapiantato o età < 16 anni o trapianto AB0-incompatibile
A17B	O	Trapianto di rene senza insufficienza postoperatoria dell'organo trapiantato, età > 15 anni, senza trapianto AB0-incompatibile
A18Z	O	Respirazione assistita > 999 ore o respirazione assistita > 499 ore con procedura altamente complessa o con terapia intensiva complessa > 4410 / 4600 punti risorse
A36A	O	Terapia intensiva complessa > 980 / 1104 punti risorse per malattie e disturbi specifici
A36B	O	Terapia intensiva complessa > 392 / 552 e < 981 / 1105 punti risorse per malattie e disturbi specifici
A42A	A	Prelievo di cellule staminali per donazione autologa o allogenica con chemioterapia
A42B	A	Prelievo di cellule staminali per donazione autologa o eterologa senza chemioterapia
A43Z	A	Riabilitazione precoce per coma vigile e sindrome locked-in
A60A	M	Insufficienza e rigetto di trapianto d'organo, più di un giorno di degenza, con CC estremamente gravi
A60B	M	Insufficienza e rigetto di trapianto d'organo, più di un giorno di degenza, senza CC estremamente gravi
A60C	M	Insufficienza e rigetto di trapianto d'organo, un giorno di degenza
A61Z	M	Insufficienza e rigetto di trapianto di cellule ematopoietiche
A91Z	M	Fotoforesi e aferesi, un giorno di degenza
A92A	M	Terapia del dolore multimodale per malattie e disturbi specifici, a partire da 14 giorni di terapia
A92B	M	Terapia del dolore multimodale per malattie e disturbi specifici, da 7 a 13 giorni di terapia
A93A	M	Radioterapia, più di 8 sedute di irradiazione o SIRT, eccetto che per malattie e disturbi del sistema nervoso, con procedura OR complessa
A93B	M	Radioterapia, più di 8 sedute di irradiazione o SIRT, eccetto che per malattie e disturbi del sistema nervoso, senza procedura OR complessa
A94A	M	Trattamento complesso per colonizzazione o infezione da agenti multiresistenti da 14 giorni di trattamento o età < 16 anni, senza procedura OR
A94B	M	Trattamento complesso per colonizzazione o infezione da agenti multiresistenti da 7 a 13 giorni di trattamento, età > 15 anni, senza procedura OR
A95A	M	Trattamento riabilitativo precoce geriatrico complesso con procedura complessa o trattamento neurologico complesso del colpo apoplettico acuto e grave limitazione funzionale motoria
A95B	M	Trattamento riabilitativo precoce geriatrico complesso, da 14 giorni di trattamento, con procedura OR specifica o terapia intensiva complessa > 360 punti risorse

DRG	Part.	Descrizione
A95C	M	Trattamento riabilitativo precoce geriatrico complesso, da 14 giorni di trattamento, senza procedura OR specifica, senza terapia intensiva complessa > 360 punti risorse
A95D	M	Trattamento riabilitativo precoce geriatrico complesso, da 7 a 13 giorni di trattamento, con procedura OR specifica o terapia intensiva complessa > 360 punti risorse o grave limitazione funzionale motoria
A95E	M	Trattamento riabilitativo precoce geriatrico complesso, da 7 a 13 giorni di trattamento, senza procedura OR specifica, senza terapia intensiva complessa > 360 punti risorse, senza grave limitazione funzionale motoria
A96Z	M	Terapia antroposofica complessa, senza procedura OR
B61A	M	Malattie e traumasmi acuti specifici del midollo spinale, con intervento complesso, fino a 13 giorni di degenza, trasferito
B61B	M	Malattie e traumasmi acuti specifici del midollo spinale, senza intervento complesso o più di 13 giorni di degenza o non trasferito

### MDC 01 Malattie e disturbi del sistema nervoso

B01Z	O	Procedure OR complesse in più tempi per malattie e disturbi del sistema nervoso o chirurgia dell'epilessia con video-EEG invasivo preoperatorio
B02A	O	Craniotomia complessa o intervento alla colonna vertebrale con radioterapia, più di 8 sedute di irradiazione
B02B	O	Craniotomia complessa o intervento alla colonna vertebrale, età < 6 anni o < 18 anni con intervento maggiore intracranico, con CC estremamente gravi
B02C	O	Craniotomia complessa o intervento alla colonna vertebrale con radioterapia < 9 sedute, monitoraggio intraoperatorio, procedure complicanti o intervento maggiore intracranico senza CC estremamente gravi
B02D	O	Craniotomia complessa o intervento alla colonna vertebrale, senza radioterapia, senza monitoraggio intraoperatorio, età > 5 anni, senza intervento maggiore intracranico, senza procedure complicanti
B03A	O	Interventi operatori per para- o tetraplegia non acuta
B03B	O	Interventi alla colonna vertebrale e al midollo spinale per neoplasie maligne o con CC estremamente gravi o gravi o interventi per paralisi cerebrale, distrofia muscolare, neuropatia con CC estremamente gravi
B04A	O	Procedure interventzionali e bilaterali sui vasi extracranici con CC estremamente gravi
B04B	O	Interventi sui vasi extracranici con CC estremamente gravi o con intervento bilaterale sui vasi extracranici o per infarto cerebrale
B04C	O	Procedure interventzionali sui vasi extracranici senza CC estremamente gravi, eccetto che per infarto cerebrale
B04D	O	Interventi sui vasi extracranici senza CC estremamente gravi
B05Z	O	Decompressione per sindrome del tunnel carpale o tarsale
B06A	O	Interventi per paralisi cerebrale, distrofia muscolare o neuropatia, età < 16 anni
B06B	O	Interventi per paralisi cerebrale, distrofia muscolare o neuropatia, età < 19 e > 15 anni o con CC gravi
B09Z	O	Altri interventi sul cranio
B11Z	O	Riabilitazione precoce con craniotomia, intervento maggiore alla colonna vertebrale, procedura OR specifica o intervento impegnativo sul sistema nervoso con respirazione assistita > 95 ore
B15Z	O	Radioterapia per malattie e disturbi del sistema nervoso, più di un giorno di degenza, più di 10 sedute di irradiazione
B16Z	O	Radioterapia per malattie e disturbi del sistema nervoso, più di un giorno di degenza, meno di 11 sedute di irradiazione
B17A	O	Interventi su nervi periferici, nervi cranici e altre parti del sistema nervoso, con CC estremamente gravi o diagnosi complicanti
B17B	O	Interventi su nervi periferici, nervi cranici e altre parti del sistema nervoso, senza CC estremamente gravi o diagnosi complicanti, con intervento complesso
B17C	O	Interventi su nervi periferici, nervi cranici e altre parti del sistema nervoso, senza CC estremamente gravi o diagnosi complicanti, senza intervento complesso
B18Z	O	Interventi alla colonna vertebrale e al midollo spinale eccetto che per neoplasie maligne, senza CC estremamente gravi o gravi o revisione di shunt ventricolare
B20A	O	Craniotomia o intervento maggiore alla colonna vertebrale con procedura complessa, età < 16 anni o con monitoraggio neurofisiologico intraoperatorio
B20B	O	Craniotomia o intervento maggiore alla colonna vertebrale con procedura complessa, età > 15 anni, senza monitoraggio neurofisiologico intraoperatorio
B20C	O	Craniotomia o intervento maggiore alla colonna vertebrale senza procedura complessa, età < 3 anni o con diagnostica complessa
B20D	O	Craniotomia o intervento maggiore alla colonna vertebrale senza procedura complessa, età > 2 anni, senza diagnostica complessa
B21A	O	Impianto di neurostimolatore per stimolazione cerebrale, sistema multielettrodo
B21B	O	Impianto di neurostimolatore per stimolazione cerebrale, sistema monoelettrodo
B21C	O	Impianto di neurostimolatore, eccetto che per stimolazione cerebrale, sistema multielettrodo
B21D	O	Impianto di neurostimolatore, eccetto che per stimolazione cerebrale, sistema monoelettrodo
B22Z	O	Impianto di pompa per infusione di medicinali
B36A	O	Terapia intensiva complessa > 1470 / 1656 punti risorse per malattie e disturbi del sistema nervoso
B36B	O	Terapia intensiva complessa > 392 / 552 punti risorse con procedura OR complessa o terapia intensiva complessa > 980 / 1104 punti risorse per malattie e disturbi del sistema nervoso
B36C	O	Terapia intensiva complessa > 392 / 552 punti risorse senza procedura OR complessa per malattie e disturbi del sistema nervoso
B39A	O	Trattamento neurologico complesso del colpo apoplettico acuto con procedura specifica, più di 72 ore con intervento complesso o con procedure complicanti
B39B	O	Trattamento neurologico complesso del colpo apoplettico acuto con procedura specifica, fino a 72 ore con intervento complesso, o più di 72 ore, senza intervento complesso, senza procedure complicanti
B39C	O	Trattamento neurologico complesso del colpo apoplettico acuto con procedura specifica, senza intervento complesso, senza procedure complicanti
B42A	A	Riabilitazione precoce per malattie e disturbi del sistema nervoso fino a 27 giorni, con trattamento neurologico complesso del colpo apoplettico acuto
B42B	A	Riabilitazione precoce per malattie e disturbi del sistema nervoso fino a 27 giorni, senza trattamento neurologico complesso del colpo apoplettico acuto
B43Z	A	Riabilitazione precoce per malattie e disturbi del sistema nervoso, più di 27 giorni
B48Z	A	Riabilitazione precoce per sclerosi multipla e atassia cerebellare o paraplegia / tetraplegia non acuta

Tabella 1.1 Lista dei DRG, versione 4.0

DRG	Part.	Descrizione
B60Z	M	Paraplegia / tetraplegia non acuta
B63A	M	Demenza e altri disturbi cronici della funzione cerebrale con CC estremamente gravi
B63B	M	Demenza e altri disturbi cronici della funzione cerebrale senza CC estremamente gravi
B64A	M	Delirio con CC estremamente gravi
B64B	M	Delirio senza CC estremamente gravi
B66A	M	Neoplasie del sistema nervoso con CC estremamente gravi, più di un giorno di degenza
B66B	M	Neoplasie del sistema nervoso, un giorno di degenza o senza CC estremamente gravi, o stato stuporoso e coma di origine non traumatica, età < 16 anni
B66C	M	Neoplasie del sistema nervoso, un giorno di degenza o senza CC estremamente gravi, o stato stuporoso e coma di origine non traumatica, età > 15 anni
B67A	M	Morbo di Parkinson con CC estremamente gravi o gravissima limitazione
B67B	M	Morbo di Parkinson senza CC estremamente gravi, senza gravissima limitazione
B68A	M	Sclerosi multipla e atassia cerebellare con diagnostica complessa o CC estremamente gravi, più di un giorno di degenza
B68B	M	Sclerosi multipla e atassia cerebellare
B69A	M	Ischemia cerebrale transitoria (TIA) ed occlusione di vasi extracranici con trattamento neurologico complesso del colpo apoplettico acuto > 72 ore
B69B	M	Ischemia cerebrale transitoria (TIA) ed occlusione di vasi extracranici con trattamento neurologico complesso del colpo apoplettico acuto < 73 ore
B69C	M	Ischemia cerebrale transitoria (TIA) ed occlusione di vasi extracranici con altro trattamento neurologico complesso del colpo apoplettico acuto
B69D	M	Ischemia cerebrale transitoria (TIA) ed occlusione di vasi extracranici senza trattamento neurologico complesso, senza altro trattamento neurologico complesso del colpo apoplettico acuto
B70A	M	Apoplezia, più di un giorno di degenza o trombolisi, con trattamento neurologico complesso del colpo apoplettico acuto > 72 ore, con diagnosi complicante
B70B	M	Apoplezia, più di un giorno di degenza o trombolisi, con trattamento neurologico complesso del colpo apoplettico acuto > 72 ore, senza diagnosi complicante
B70C	M	Apoplezia, più di un giorno di degenza o trombolisi, con trattamento neurologico complesso del colpo apoplettico acuto < 73 ore, con diagnosi complicante
B70D	M	Apoplezia, più di un giorno di degenza o trombolisi, con trattamento neurologico complesso del colpo apoplettico acuto < 73 ore, senza diagnosi complicante o con altro trattamento neurologico complesso > 72 ore
B70E	M	Apoplezia, più di un giorno di degenza o trombolisi, con altro trattamento neurologico complesso del colpo apoplettico acuto < 73 ore
B70F	M	Apoplezia, più di un giorno di degenza o trombolisi, senza trattamento neurologico complesso del colpo apoplettico acuto, con diagnosi complicante
B70G	M	Apoplezia, più di un giorno di degenza o trombolisi, senza trattamento neurologico complesso del colpo apoplettico acuto, senza diagnosi complicante
B70H	M	Apoplezia, più di un giorno di degenza o trombolisi, decesso < 4 giorni dopo l'ammissione, con trattamento neurologico complesso del colpo apoplettico acuto o altro trattamento neurologico complesso
B70I	M	Apoplezia, più di un giorno di degenza o trombolisi, decesso < 4 giorni dopo l'ammissione, senza trattamento neurologico complesso del colpo apoplettico acuto, senza altro trattamento neurologico complesso
B70J	M	Apoplezia, un giorno di degenza, senza trombolisi
B71A	M	Malattie dei nervi cranici e periferici con diagnostica complessa, con CC gravi o su paraplegia / tetraplegia o senza diagnostica complessa, con CC estremamente gravi o gravi su paraplegia / tetraplegia
B71B	M	Malattie dei nervi cranici e periferici con diagnostica complessa, eccetto che su paraplegia / tetraplegia, senza CC gravi o senza diagnostica complessa, con CC estremamente gravi o gravi su paraplegia / tetraplegia o senza CC gravi su paraplegia / tetraplegia
B71C	M	Malattie dei nervi cranici e periferici senza diagnostica complessa, senza CC estremamente gravi o gravi, eccetto che su paraplegia / tetraplegia
B72A	M	Infezione del sistema nervoso eccetto meningite virale, età > 80 anni o con CC estremamente gravi o gravi
B72B	M	Infezione del sistema nervoso eccetto meningite virale, età < 81 anni, senza CC estremamente gravi o gravi
B73Z	M	Meningite virale
B75Z	M	Convulsioni febbrili
B76A	M	Crisi epilettiche, più di 1 giorno di degenza, con diagnostica e terapia complessa
B76B	M	Crisi epilettiche, più di 1 giorno di degenza, senza diagnostica né terapia complessa, con CC estremamente gravi o gravi, età < 3 anni o con diagnostica complessa o con malformazione congenita
B76C	M	Crisi epilettiche, più di 1 giorno di degenza, senza diagnostica né terapia complessa, con CC gravi, età > 2 anni senza diagnostica complessa, senza malformazione congenita o con EEG
B76D	M	Crisi epilettiche, con diagnosi complicante o complessa, età < 6 anni
B76E	M	Crisi epilettiche, senza diagnosi complicante o complessa, età > 5 anni
B77Z	M	Cefalea
B78A	M	Traumatismo intracranico, con diagnosi complicanti o età < 1 anno
B78B	M	Traumatismo intracranico, età > 0 anni, senza diagnosi complicanti
B78C	M	Traumatismo intracranico, 1 giorno di degenza
B79Z	M	Fratture del cranio
B80Z	M	Altri traumatismi del capo
B81A	M	Altre malattie del sistema nervoso con diagnostica complessa
B81B	M	Altre malattie del sistema nervoso senza diagnostica complessa
B82Z	M	Altre malattie dei nervi periferici
B84Z	M	Mielopatie vascolari
B85A	M	Malattie degenerative del sistema nervoso con paralisi cerebrale o diagnostica complessa, età < 16 anni
B85B	M	Malattie degenerative del sistema nervoso con paralisi cerebrale o diagnostica complessa, età > 15 anni
B85C	M	Malattie degenerative del sistema nervoso senza paralisi cerebrale, senza diagnostica complessa
B86Z	M	Compressione del midollo spinale non altrimenti specificata e malattia del midollo spinale non altrimenti specificata



**DRG Part. Descrizione****MDC 02 Malattie e disturbi dell'occhio**

C01Z	O	Interventi per ferite penetranti dell'occhio e innesto suturato di membrana amniotica
C02Z	O	Enucleazioni e interventi sull'orbita
C03Z	O	Interventi sulla retina con vitrectomia via pars plana e altre procedure complesse con estrazione extracapsulare del cristallino (ECCE)
C04A	O	Trapianto di cornea, bilaterale o con intervento complesso o età < 16 anni
C04B	O	Trapianto di cornea senza intervento complesso, età > 15 anni
C06Z	O	Interventi complessi per glaucoma
C07Z	O	Altri interventi per glaucoma con estrazione extracapsulare del cristallino (ECCE)
C08A	O	Estrazione extracapsulare del cristallino (ECCE) bilaterale
C08B	O	Estrazione extracapsulare del cristallino (ECCE)
C10A	O	Interventi sui muscoli extraoculari, età < 10 anni
C10B	O	Interventi sui muscoli extraoculari, età > 9 anni
C12Z	O	Altre ricostruzioni della palpebra
C13Z	O	Interventi su ghiandole e vie lacrimali
C14Z	O	Altri interventi sull'occhio
C15Z	O	Altri interventi sulla retina
C17Z	O	Interventi sulla retina con vitrectomia via pars plana e altre procedure complesse senza estrazione extracapsulare del cristallino (ECCE)
C19Z	O	Altri interventi per glaucoma senza estrazione extracapsulare del cristallino (ECCE)
C20Z	O	Altri interventi su cornea, sclera e congiuntiva, interventi sulla palpebra o diversi interventi sul cristallino o radioterapia per neoplasia maligna
C60A	M	Infezioni oculari acute e gravi con diagnosi complicante o con CC estremamente gravi o gravi
C60B	M	Infezioni oculari acute e gravi senza diagnosi complicante, senza CC estremamente gravi o gravi
C61A	M	Malattie neuro-oftalmologiche e vascolari dell'occhio con diagnosi complicante o con CC estremamente gravi o gravi
C61B	M	Malattie neuro-oftalmologiche e vascolari dell'occhio senza diagnosi complicante, senza CC estremamente gravi o gravi
C62Z	M	Ifema e ferite oculari trattate conservativamente
C63Z	M	Neoplasie maligne, malattia diabetica e altre malattie dell'occhio
C64Z	M	Glaucoma, cataratta e malattie della palpebra

**MDC 03 Malattie e disturbi dell'orecchio, del naso, della bocca e della gola**

D01A	O	Impianto cocleare, bilaterale
D01B	O	Impianto cocleare, monolaterale
D02Z	O	Resezioni complesse con ricostruzioni su testa e collo e interventi combinati con CC estremamente gravi o procedura complicante
D03Z	O	Riparazione chirurgica di cheilognatopalatoschisi
D04Z	O	Osteotomia bimascellare e interventi complessi alla mascella
D05A	O	Parotidectomia complessa
D05B	O	Interventi complessi sulle ghiandole salivari eccetto parotidectomia complessa
D06A	O	Interventi impegnativi su seni paranasali, mastoide, orecchio medio e altri interventi su ghiandole salivari, con timpanoplastica complessa o età < 6 anni
D06B	O	Interventi impegnativi su seni paranasali, mastoide, orecchio medio e altri interventi su ghiandole salivari, senza timpanoplastica complessa, età > 5 anni e < 16 anni, o intervento complesso su mastoide o seni paranasali o con diagnostica complessa, età > 15 anni
D06C	O	Interventi impegnativi su seni paranasali, mastoide, orecchio medio e altri interventi su ghiandole salivari, senza timpanoplastica complessa, senza intervento complesso su mastoide o seni paranasali, senza diagnostica complessa, età > 15 anni
D08A	O	Interventi su cavo orale e bocca per neoplasie maligne con CC gravi
D08B	O	Interventi su cavo orale e bocca per neoplasie maligne senza CC gravi
D09Z	O	Tonsillectomia per neoplasie maligne o miscelanea di interventi su orecchio, naso, bocca e gola con CC estremamente gravi
D12A	O	Altri interventi impegnativi su orecchio, naso, bocca e gola
D12B	O	Altri interventi su orecchio, naso, bocca e gola
D13A	O	Piccoli interventi su naso e orecchio, età < 6 anni
D13B	O	Piccoli interventi su naso e orecchio, età > 5 anni
D15A	O	Tracheostomia con CC estremamente gravi o impianto di endoprotesi dell'articolazione temporo-mandibolare
D15B	O	Tracheostomia senza CC estremamente gravi
D16Z	O	Rimozione di materiale di osteosintesi da mascella e faccia
D17Z	O	Ricostruzione plastica del padiglione auricolare
D20Z	O	Radioterapia per malattie e disturbi di orecchio, naso, bocca e gola, più di un giorno di degenza
D22Z	O	Interventi su cavo orale e bocca eccetto che per neoplasie maligne
D23Z	O	Impianto di apparecchio acustico
D24A	O	Plastiche cutanee complesse e interventi maggiori sul capo e sul collo con CC estremamente gravi o intervento combinato
D24B	O	Plastiche cutanee complesse e interventi maggiori sul capo e sul collo senza CC estremamente gravi, senza intervento combinato
D25A	O	Interventi moderatamente complessi sul capo e sul collo per neoplasie maligne con CC estremamente gravi o radioterapia con intervento chirurgico
D25B	O	Interventi moderatamente complessi sul capo e sul collo per neoplasie maligne senza CC estremamente gravi, senza radioterapia con intervento chirurgico
D25C	O	Interventi moderatamente complessi sul capo e sul collo eccetto che per neoplasie maligne
D28Z	O	Osteotomia monomascellare e interventi complessi su testa e collo o altri interventi su testa e collo per neoplasie maligne
D29Z	O	Intervento chirurgico sulla mascella e altri interventi su testa e collo eccetto che per neoplasie maligne
D30A	O	Miscelanea di interventi su orecchio, naso, bocca e gola senza CC estremamente gravi, con intervento impegnativo o intervento su cavo orale e bocca eccetto che per neoplasie maligne senza plastica del pavimento boccale o del vestibolo, età < 3 anni

Tabella 1.1 Lista dei DRG, versione 4.0

DRG	Part.	Descrizione
D30B	O	Tonsillectomia eccetto che per neoplasie maligne o miscellanea di interventi su orecchio, naso, bocca e gola con CC estremamente gravi o età < 16 anni
D30C	O	Tonsillectomia eccetto che per neoplasie maligne o miscellanea di interventi su orecchio, naso, bocca e gola senza CC estremamente gravi o gravi, età > 15 anni
D35Z	O	Interventi su naso e seni paranasali per neoplasie maligne
D38A	O	Interventi molto complessi sul naso
D38B	O	Interventi complessi sul naso
D39Z	O	Altri interventi sul naso
D40Z	A	Estrazione e riparazione di dente
D60A	M	Neoplasie maligne di orecchio, naso, bocca e gola, più di un giorno di degenza, con CC estremamente gravi
D60B	M	Neoplasie maligne di orecchio, naso, bocca e gola, un giorno di degenza o senza CC estremamente gravi
D61A	M	Alterazioni dell'equilibrio (vertigine) con tinnitus, con CC estremamente gravi o alterazioni dell'equilibrio complesse
D61B	M	Alterazioni dell'equilibrio (vertigine) con perdita dell'udito, eccetto alterazioni dell'equilibrio complesse, senza CC estremamente gravi
D62Z	M	Epistassi o otite media o infezioni delle vie aeree superiori, età > 2 anni
D63Z	M	Epistassi o otite media o infezioni delle vie aeree superiori, età < 3 anni
D64Z	M	Laringotracheite e epiglottite
D65Z	M	Traumatismi e deformità del naso
D66Z	M	Altre malattie di orecchio, naso, bocca e gola
D67Z	M	Malattie dei denti e del cavo orale senza estrazione e riparazione dei denti

#### MDC 04 Malattie e disturbi dell'apparato respiratorio

E01A	O	Interventi di revisione, lobectomia bilaterale, ampia resezione polmonare e altri interventi complessi al torace, con CC estremamente gravi
E01B	O	Interventi di revisione, lobectomia bilaterale, ampia resezione polmonare e altri interventi complessi al torace, senza CC estremamente gravi
E02A	O	Altre procedure OR sull'apparato respiratorio con intervento impegnativo o età < 16 anni
E02B	O	Altre procedure OR sull'apparato respiratorio senza intervento impegnativo, età > 15 anni con CC estremamente gravi
E02C	O	Altre procedure OR sull'apparato respiratorio senza intervento impegnativo, età > 15 anni senza CC estremamente gravi
E03Z	O	Brachiterapia o terapia con radionuclidi aperti per malattie e disturbi dell'apparato respiratorio, più di un giorno di degenza
E05A	O	Altri interventi maggiori al torace o impianto di valvole bronchiali, con CC estremamente gravi
E05B	O	Altri interventi maggiori al torace o impianto di valvole bronchiali o per neoplasia maligna, senza CC estremamente gravi
E05C	O	Altri interventi maggiori al torace, senza impianto di valvole bronchiali, eccetto che per neoplasie maligne, senza CC estremamente gravi
E06A	O	Altra resezione polmonare, biopsia di organi toracici e interventi sulla parete toracica con CC estremamente gravi o riduzione chirurgica del volume polmonare
E06B	O	Altra resezione polmonare, biopsia di organi toracici e interventi sulla parete toracica senza CC estremamente gravi, senza riduzione chirurgica del volume polmonare, età < 16 anni
E06C	O	Altra resezione polmonare, biopsia di organi toracici e interventi sulla parete toracica senza CC estremamente gravi, senza riduzione chirurgica del volume polmonare, età > 15 anni
E07Z	O	Interventi per apnea del sonno
E08A	O	Radioterapia per malattie e disturbi dell'apparato respiratorio con intervento chirurgico o respirazione assistita > 24 ore
E08B	O	Radioterapia per malattie e disturbi dell'apparato respiratorio, senza intervento chirurgico o respirazione assistita > 24 ore, più di un giorno di degenza
E40A	A	Malattie e disturbi dell'apparato respiratorio con respirazione assistita > 24 ore, con CC estremamente gravi o ARDS, età < 16 anni o diagnosi complicanti
E40B	A	Malattie e disturbi dell'apparato respiratorio con respirazione assistita > 24 ore, con CC estremamente gravi o ARDS o paraplegia/tetraplegia, età > 15 anni
E40C	A	Malattie e disturbi dell'apparato respiratorio con respirazione assistita > 24 ore, senza CC estremamente gravi, senza ARDS, senza paraplegia/tetraplegia
E41Z	A	Riabilitazione precoce per malattie e disturbi dell'apparato respiratorio
E60A	M	Fibrosi cistica (mucoviscidosi) o altre malattie polmonari con valutazione della degenza prima del trapianto o età < 16 anni
E60B	M	Fibrosi cistica (mucoviscidosi) senza altre malattie polmonari con valutazione della degenza prima del trapianto, età > 15 anni
E63Z	M	Apnea nel sonno o polisinnografia cardiorespiratoria, fino a 2 giorni di degenza
E64A	M	Insufficienza respiratoria o embolia polmonare, più di un giorno di degenza, con CC estremamente gravi
E64B	M	Insufficienza respiratoria, più di un giorno di degenza, senza CC estremamente gravi, senza embolia polmonare, età < 10 anni
E64C	M	Insufficienza respiratoria, più di un giorno di degenza, senza CC estremamente gravi, senza embolia polmonare, età > 9 anni
E64D	M	Insufficienza respiratoria o embolia polmonare, un giorno di degenza
E65A	M	Broncopneumopatia cronica ostruttiva o bronchite e asma bronchiale, più di un giorno di degenza, con CC estremamente gravi o gravi, età < 1 anno, con infezione da virus respiratorio sinciziale, con intervento bronchiale o CC estremamente gravi o diagnostica complessa
E65B	M	Broncopneumopatia cronica ostruttiva con FEV1 < 35%, senza CC estremamente gravi, senza intervento bronchiale, senza diagnostica complessa o età < 1 anno
E65C	M	Broncopneumopatia cronica ostruttiva senza FEV1 < 35%, senza CC estremamente gravi, senza intervento bronchiale, senza diagnostica complessa, età > 0 anni
E66A	M	Trauma toracico grave con diagnosi complicanti
E66B	M	Trauma toracico grave senza diagnosi complicanti
E69A	M	Bronchite e asma bronchiale, età < 1 anno con infezione da virus respiratorio sinciziale, o impianto di stent bronchiali o con procedura complicante
E69B	M	Bronchite e asma bronchiale, età > 0 anni o senza infezione da virus respiratorio sinciziale, senza impianto di stent bronchiali, senza procedura complicante
E70A	M	Pertosse e bronchiolite acuta, età < 1 anno
E70B	M	Pertosse e bronchiolite acuta, età > 0 anni

DRG	Part.	Descrizione
E71A	M	Neoplasie dell'apparato respiratorio, più di un giorno di degenza, con CC estremamente gravi o broncoscopia rigida o con biopsia polmonare complessa o con impianto di stent bronchiali
E71B	M	Neoplasie dell'apparato respiratorio, un giorno di degenza o senza CC estremamente gravi, senza broncoscopia rigida, senza biopsia polmonare complessa o senza impianto di stent bronchiali
E73A	M	Versamento pleurico con CC estremamente gravi
E73B	M	Versamento pleurico senza CC estremamente gravi
E74Z	M	Malattia polmonare interstiziale
E75A	M	Altre malattie dell'apparato respiratorio con CC estremamente gravi o diagnosi complicante o età < 10 anni
E75B	M	Altre malattie dell'apparato respiratorio senza CC estremamente gravi, senza diagnosi complicante, età > 9 anni
E76A	M	Tubercolosi, più di 14 giorni di degenza, per colonizzazione o infezione da agenti multiresistenti o età < 16 anni o procedura complicante o con CC estremamente gravi
E76B	M	Tubercolosi, più di 14 giorni di degenza, eccetto che per colonizzazione o infezione da agenti multiresistenti, età > 15 anni, senza procedura complicante, senza CC estremamente gravi
E76C	M	Tubercolosi fino a 14 giorni di degenza, con CC estremamente gravi o gravi
E76D	M	Tubercolosi fino a 14 giorni di degenza, senza CC estremamente gravi o gravi o pneumotorace
E77A	M	Altre infezioni e infiammazioni dell'apparato respiratorio con diagnostica complessa o CC estremamente gravi o procedura complicante, con terapia intensiva complessa > 196 / 360 punti
E77B	M	Altre infezioni e infiammazioni dell'apparato respiratorio con diagnostica complessa su esiti di trapianto d'organo o con CC estremamente gravi, o procedura complicante, senza terapia intensiva complessa > 196 / 360 punti
E77C	M	Altre infezioni e infiammazioni dell'apparato respiratorio senza diagnostica complessa su esiti di trapianto d'organo o CC estremamente gravi, senza procedura complicante, senza terapia intensiva complessa > 196 / 360 punti, età < 16 anni
E77D	M	Altre infezioni e infiammazioni dell'apparato respiratorio senza diagnostica complessa su esiti di trapianto d'organo o CC estremamente gravi, senza procedura complicante, senza terapia intensiva complessa > 196 / 360 punti, età > 15 anni
E77E	M	Altre infezioni e infiammazioni dell'apparato respiratorio senza diagnostica complessa, senza CC estremamente gravi, senza procedura complicante, età < 1 anno
E77F	M	Altre infezioni e infiammazioni dell'apparato respiratorio senza diagnostica complessa, senza CC estremamente gravi, senza procedura complicante, età > 0 anni, con CC estremamente gravi o per paraplegia o tetraplegia
E77G	M	Altre infezioni e infiammazioni dell'apparato respiratorio senza diagnostica complessa, senza CC estremamente gravi, senza procedura complicante, età > 0 anni, senza CC gravi, eccetto che per paraplegia o tetraplegia

#### MDC 05 Malattie e disturbi del sistema cardiovascolare

F01A	O	Impianto di defibrillatore automatico (AICD) con stimolazione bicamerale o tricamerale, con intervento cardiaco o vascolare supplementare
F01B	O	Impianto di defibrillatore automatico (AICD) con stimolazione tricamerale, senza intervento cardiaco o vascolare supplementare
F01C	O	Impianto di defibrillatore automatico (AICD) con stimolazione monocamerale, con intervento cardiaco o vascolare supplementare, o con CC estremamente gravi
F01D	O	Impianto di defibrillatore automatico (AICD) con stimolazione bicamerale, senza intervento cardiaco o vascolare supplementare o senza CC estremamente gravi
F02Z	O	Sostituzione del generatore di impulsi di defibrillatore automatico (AICD) con stimolazione bicamerale o tricamerale
F03A	O	Intervento sulle valvole cardiache con macchina cuore-polmone, con procedure complicanti
F03B	O	Intervento sulle valvole cardiache con macchina cuore-polmone, con intervento triplice o età < 1 anno o con ipotermia profonda
F03C	O	Intervento sulle valvole cardiache con macchina cuore-polmone, con intervento duplice o vizio cardiaco congenito, con reintervento o diagnostica invasiva o ablazione intraoperatoria
F03D	O	Intervento sulle valvole cardiache con macchina cuore-polmoni, con intervento duplice o vizio cardiaco congenito o reintervento o diagnostica invasiva o ablazione intraoperatoria o età < 16 anni
F03E	O	Intervento sulle valvole cardiache con macchina cuore-polmoni, età > 15 anni
F04Z	O	Procedure impegnative in più tempi o terapia a pressione negativa complessa o trapianto di tessuti con anastomosi microvascolare per malattie e disturbi del sistema cardiovascolare
F05Z	O	Bypass coronarico con diagnostica cardiologica invasiva o ablazione intraoperatoria, con procedure complicanti o intervento carotideo o interventi specifici con macchina cuore-polmone in ipotermia profonda
F06A	O	Bypass coronarico, con procedure OR complesse in più tempi, con procedure complicanti o con intervento carotideo
F06B	O	Bypass coronarico, con procedure OR complesse in più tempi, senza procedure complicanti, senza intervento carotideo
F06C	O	Bypass coronarico, con procedura complicante o intervento carotideo o ablazione intraoperatoria con reintervento o infarto, oppure diagnostica cardiologica invasiva con reintervento, infarto o ablazione intraoperatoria
F06D	O	Bypass coronarico, con diagnostica cardiologica invasiva o ablazione intraoperatoria
F06E	O	Bypass coronarico, senza diagnostica cardiologica invasiva, senza ablazione intraoperatoria
F07Z	O	Altri interventi con macchina cuore-polmone o impianto endovascolare di valvola cardiaca, età < 1 anno o con procedure complicanti o intervento chirurgico complesso o altro intervento sulle valvole cardiache con macchina cuore-polmone, età < 16 anni
F08Z	O	Interventi maggiori di ricostruzione vascolare senza macchina cuore-polmone, con procedure complicanti o aneurisma toraco-addominale
F09Z	O	Altri interventi cardiotoracici senza macchina cuore-polmone, con procedure complicanti o età < 3 anni
F10Z	O	Sostituzione del generatore di impulsi di defibrillatore automatico (AICD) con stimolazione monocamerale
F12A	O	Impianto di pace-maker cardiaco, sistema tricamerale
F12B	O	Impianto di pace-maker cardiaco, sistema bicamerale, con intervento complesso o età < 16 anni
F12C	O	Impianto di pace-maker cardiaco, sistema bicamerale, senza intervento complesso, età > 15 anni, con CC estremamente gravi
F12D	O	Impianto di pace-maker cardiaco, sistema bicamerale, senza intervento complesso, età > 15 anni, senza CC estremamente gravi
F12E	O	Impianto di pace-maker cardiaco, sistema monocamerale
F13A	O	Amputazione per malattie circolatorie dell'arto superiore e delle dita del piede con CC estremamente gravi o artrodesi complessa sul piede e interventi in più tempi di revisione o ricostruzione o intervento vascolare
F13B	O	Amputazione per malattie circolatorie dell'arto superiore e delle dita del piede con CC estremamente gravi o artrodesi complessa al piede, senza interventi in più tempi di revisione e ricostruzione, senza intervento vascolare

Tabella 1.1 Lista dei DRG, versione 4.0

DRG	Part.	Descrizione
F13C	O	Amputazione per malattie circolatorie dell'arto superiore e delle dita del piede o miscellanea di interventi per diabete mellito con complicazioni, senza CC estremamente gravi, senza artrodesi complessa del piede
F14A	O	Interventi vascolari complessi o in più tempi eccetto interventi ricostruttivi maggiori con procedure complicanti o revisione o diagnostica complessa o età < 3 anni, con CC estremamente gravi
F14B	O	Interventi vascolari complessi o in più tempi eccetto interventi ricostruttivi maggiori con procedure complicanti o revisione o diagnostica complessa o età < 3 anni, senza CC estremamente gravi
F15Z	O	Angioplastica coronarica percutanea con procedure complicanti o diagnostica cardiologica invasiva, più di 2 giorni di degenza, con procedure complicanti o endocardite
F17A	O	Sostituzione di pace-maker cardiaco, sistema pluricamerale
F17B	O	Sostituzione di pace-maker cardiaco, sistema monocamerale
F18A	O	Revisione di pace-maker cardiaco o di defibrillatore automatico (AICD) senza sostituzione del generatore di impulsi, con CC estremamente gravi o età < 16 anni
F18B	O	Revisione di pace-maker cardiaco o di defibrillatore automatico (AICD) senza sostituzione del generatore di impulsi, senza CC estremamente gravi, età > 15 anni
F19Z	O	Altro intervento transluminale percutaneo su cuore, aorta e vasi polmonari
F20Z	O	Legatura e stripping bilaterale di vene con ulcerazione o CC estremamente gravi o gravi
F21Z	O	Altre procedure OR per malattie del sistema cardiovascolare
F24A	O	Angioplastica coronarica percutanea (PTCA) con diagnostica complessa e intervento altamente complesso o con angioplastica percutanea, con CC estremamente gravi o età < 16 anni
F24B	O	Angioplastica coronarica percutanea (PTCA) con diagnostica complessa e intervento altamente complesso o con angioplastica percutanea, senza CC estremamente gravi, età > 15 anni
F28A	O	Amputazione con intervento vascolare supplementare o con trapianto cutaneo, con CC estremamente gravi o gravi
F28B	O	Amputazione per malattie circolatorie eccetto arto superiore e dita del piede, senza intervento vascolare, senza trapianto cutaneo, con CC estremamente gravi o gravi
F28C	O	Amputazione per malattie circolatorie eccetto arto superiore e dita del piede, senza intervento vascolare, senza CC estremamente gravi o gravi
F29Z	O	Riabilitazione precoce per malattie e disturbi del sistema cardiovascolare, con procedura OR specifica eccetto interventi cardiotoracici
F30Z	O	Intervento per vizio cardiaco congenito complesso o chirurgia ibrida nel bambino
F31Z	O	Altri interventi con macchina cuore-polmone, senza procedure complicanti, senza intervento chirurgico complesso
F33A	O	Interventi maggiori di ricostruzione vascolare senza macchina cuore-polmone, con intervento multilivello o sull'aorta o reintervento chirurgico con CC estremamente gravi
F33B	O	Interventi maggiori di ricostruzione vascolare senza macchina cuore-polmone, con intervento multilivello o sull'aorta o reintervento chirurgico senza CC estremamente gravi
F34A	O	Altri interventi maggiori di ricostruzione vascolare senza macchina cuore-polmone con CC estremamente gravi
F34B	O	Altri interventi maggiori di ricostruzione vascolare senza macchina cuore-polmone senza CC estremamente gravi
F35A	O	Altri interventi cardiotoracici senza macchina cuore-polmone, senza procedure complicanti o ricostruzioni plastiche della parete toracica, età < 10 anni o con CC estremamente gravi
F35B	O	Altri interventi cardiotoracici senza macchina cuore-polmone, senza procedure complicanti o ricostruzioni plastiche della parete toracica, età > 9 anni, senza CC estremamente gravi
F36A	O	Terapia intensiva complessa > 1176 / 1380 punti risorse per malattie e disturbi del sistema cardiovascolare
F36B	O	Terapia intensiva complessa > 392 / 552 punti risorse con procedura OR complessa o terapia intensiva complessa > 980 / 1104 punti risorse o interventi vascolari complessi con macchina cuore-polmone per malattie e disturbi del sistema cardiovascolare
F36C	O	Terapia intensiva complessa > 392 / 552 punti risorse senza procedura OR complessa, o respirazione assistita > 24 ore ed età < 10 anni, senza interventi vascolari complessi con macchina cuore-polmone per malattie e disturbi del sistema cardiovascolare
F38Z	O	Interventi moderatamente complessi di ricostruzione vascolare senza macchina cuore-polmone
F39A	O	Legatura e stripping di vene con intervento bilaterale specifico o ulcerazione o CC estremamente gravi o gravi
F39B	O	Legatura e stripping di vene senza intervento bilaterale specifico, senza ulcerazione, senza CC estremamente gravi o gravi
F41A	A	Diagnostica cardiologica invasiva per infarto miocardico acuto con CC estremamente gravi
F41B	A	Diagnostica cardiologica invasiva per infarto miocardico acuto senza CC estremamente gravi
F43A	A	Respirazione assistita > 24 ore per malattie e disturbi del sistema cardiovascolare, con CC estremamente gravi
F43B	A	Respirazione assistita > 24 ore per malattie e disturbi del sistema cardiovascolare, senza CC estremamente gravi
F45Z	A	Riabilitazione precoce per malattie e disturbi del sistema cardiovascolare
F46A	A	Diagnostica cardiologica invasiva eccetto che per infarto miocardico acuto, più di 2 giorni di degenza, con diagnostica complessa, età < 14 anni
F46B	A	Diagnostica cardiologica invasiva eccetto che per infarto miocardico acuto, più di 2 giorni di degenza, con diagnostica complessa, età > 13 anni
F49A	A	Diagnostica cardiologica invasiva eccetto che per infarto miocardico acuto, più di 2 giorni di degenza, con intervento complesso, con CC estremamente gravi
F49B	A	Diagnostica cardiologica invasiva eccetto che per infarto miocardico acuto, più di 2 giorni di degenza, senza intervento complesso, con CC estremamente gravi
F49C	A	Diagnostica cardiologica invasiva eccetto che per infarto miocardico acuto, più di 2 giorni di degenza, con intervento complesso, senza CC estremamente gravi
F49D	A	Diagnostica cardiologica invasiva eccetto che per infarto miocardico acuto, più di 2 giorni di degenza, senza intervento complesso, senza CC estremamente gravi
F49E	A	Diagnostica cardiologica invasiva eccetto che per infarto miocardico acuto, meno di 3 giorni di degenza
F49F	A	Diagnostica cardiologica invasiva eccetto che per infarto miocardico acuto, un giorno di degenza
F50A	O	Misure ablative per tachiaritmia con ablazione complessa
F50B	O	Misure ablative per tachiaritmia senza ablazione complessa, con intervento complicante, con CC estremamente gravi
F50C	O	Misure ablative per tachiaritmia senza ablazione complessa, con intervento complicante, senza CC estremamente gravi
F50D	O	Misure ablative per tachiaritmia senza ablazione complessa, senza intervento complicante
F51A	O	Inserzione endovascolare di stent nell'aorta toracica
F51B	O	Inserzione endovascolare di stent nell'aorta, non toracica, con inserzione di stent complessi
F51C	O	Inserzione endovascolare di stent nell'aorta, non toracica, senza inserzione di stent complessi

DRG	Part.	Descrizione
F52A	O	Angioplastica coronarica percutanea con diagnostica complessa, con CC estremamente gravi
F52B	O	Angioplastica coronarica percutanea con diagnostica complessa, senza CC estremamente gravi o con brachiterapia intracoronarica
F54Z	O	Interventi vascolari complessi o molteplici senza procedure complicanti, senza revisione, senza diagnostica complessa, età > 2 anni, o interventi vascolari moderatamente complessi con diagnosi complicante, senza CC estremamente gravi, senza trombectomia rotazionale
F56A	O	Angioplastica coronarica percutanea con intervento altamente complesso, con CC estremamente gravi
F56B	O	Angioplastica coronarica percutanea con intervento altamente complesso, senza CC estremamente gravi
F57A	O	Angioplastica coronarica percutanea con intervento complesso con CC estremamente gravi
F57B	O	Angioplastica coronarica percutanea con intervento complesso senza CC estremamente gravi
F58Z	O	Altra angioplastica coronarica percutanea
F59A	O	Interventi vascolari complessi o moderatamente complessi con CC estremamente gravi
F59B	O	Interventi vascolari complessi o moderatamente complessi senza CC estremamente gravi, con procedura complessa
F59C	O	Interventi vascolari complessi o moderatamente complessi senza CC estremamente gravi, senza procedura complessa
F60A	M	Infarto miocardico acuto senza diagnostica cardiologica invasiva con CC estremamente gravi, o grave aritmia e arresto cardiaco con CC estremamente gravi
F60B	M	Infarto miocardico acuto senza diagnostica cardiologica invasiva senza CC estremamente gravi
F61A	M	Endocardite infettiva con diagnosi complicante o procedura complicante
F61B	M	Endocardite infettiva senza diagnosi complicante, senza procedura complicante
F62A	M	Insufficienza cardiaca e shock con CC estremamente gravi, con dialisi o rianimazione o diagnosi complicante
F62B	M	Insufficienza cardiaca e shock con CC estremamente gravi, senza dialisi, senza rianimazione, senza diagnosi complicante
F62C	M	Insufficienza cardiaca e shock senza CC estremamente gravi
F63A	M	Trombosi venosa con CC estremamente gravi o gravi
F63B	M	Trombosi venosa senza CC estremamente gravi o gravi
F64Z	M	Ulcera cutanea su malattie circolatorie
F65Z	M	Malattie vascolari periferiche con diagnostica complessa e CC estremamente gravi
F66Z	M	Aterosclerosi coronarica senza CC estremamente gravi
F67A	M	Iperensione con CC estremamente gravi
F67B	M	Iperensione con CC gravi o grave aritmia e arresto cardiaco senza CC estremamente gravi
F67C	M	Iperensione senza CC estremamente gravi o gravi, senza grave aritmia o arresto cardiaco
F68Z	M	Malattia cardiaca congenita
F69Z	M	Malattie valvolari cardiache con CC estremamente gravi o gravi
F71A	M	Aritmia cardiaca non grave e alterazioni della conduzione cardiaca elettrica, aterosclerosi coronarica e angina pectoris instabile, con CC estremamente gravi
F71B	M	Aritmia cardiaca non grave e alterazioni della conduzione cardiaca elettrica con CC gravi
F72A	M	Angina pectoris instabile con CC gravi o diagnosi complicante
F72B	M	Angina pectoris instabile o aritmia cardiaca non grave e alterazioni della conduzione cardiaca elettrica, senza CC gravi, senza diagnosi complicante
F73Z	M	Sincope e collasso o malattie valvolari cardiache senza CC estremamente gravi o gravi
F74Z	M	Dolore toracico
F75A	M	Altre malattie del sistema cardiovascolare con CC estremamente gravi
F75B	M	Altre malattie del sistema cardiovascolare senza CC estremamente gravi, età < 18 anni
F75C	M	Altre malattie del sistema cardiovascolare o intervento vascolare, senza CC estremamente gravi, età > 17 anni
F95A	O	Chiusura interventoriale di difetto del setto atriale o ventricolare, età < 19 anni
F95B	O	Chiusura interventoriale di difetto del setto atriale o ventricolare, età > 18 anni
F98Z	O	Impianto endovascolare di protesi valvolare cardiaca

### MDC 06 Malattie e disturbi dell'apparato digerente

G02A	O	Intervento complesso o diagnosi complicante su intestino tenue e crasso con CC estremamente gravi
G02B	O	Intervento complesso o diagnosi complicante su intestino tenue e crasso senza CC estremamente gravi con altro intervento su stomaco, esofago e duodeno e per malformazione congenita, età < 2 anni
G02C	O	Intervento complesso o diagnosi complicante su intestino tenue e crasso senza CC estremamente gravi, senza altro intervento su stomaco, esofago e duodeno e per malformazione congenita
G03A	O	Interventi maggiori su stomaco, esofago e duodeno con intervento altamente complesso o procedure complicanti o per neoplasie maligne specifiche
G03B	O	Interventi maggiori su stomaco, esofago e duodeno senza intervento altamente complesso, senza procedure complicanti, eccetto che per neoplasie maligne specifiche
G04A	O	Lisi di aderenze peritoneali, età < 4 anni o con CC estremamente gravi o interventi minori su intestino tenue e crasso con CC estremamente gravi, età < 16 anni
G04B	O	Lisi di aderenze peritoneali, età < 4 anni o con CC estremamente gravi o interventi minori su intestino tenue e crasso con CC estremamente gravi, età > 15 anni
G07Z	O	Appendicectomia su peritonite con CC estremamente gravi o gravi o interventi minori su intestino tenue e crasso senza CC estremamente gravi
G08A	O	Ricostruzione complessa della parete addominale, età > 0 anni, con CC estremamente gravi
G08B	O	Ricostruzione complessa della parete addominale, età > 0 anni, senza CC estremamente gravi
G09Z	O	Interventi bilaterali per ernia inguinale e femorale, età > 55 anni o erniotomia complessa
G10Z	O	Interventi specifici sul sistema epatobiliare e sul pancreas
G11A	O	Piloromiotomia o anoproctoplastica e ricostruzione di ano e sfintere, età < 10 anni
G11B	O	Piloromiotomia o anoproctoplastica e ricostruzione di ano e sfintere, età > 9 anni
G12A	O	Altre procedure OR sull'apparato digerente con procedura OR complessa e CC estremamente gravi
G12B	O	Altre procedure OR sull'apparato digerente con procedura OR moderatamente complessa o neoplasia maligna

Tabella 1.1 Lista dei DRG, versione 4.0

DRG	Part.	Descrizione
G12C	O	Altre procedure OR sull'apparato digerente senza procedura OR complessa o moderatamente complessa, senza neoplasia maligna
G13Z	O	Altri interventi su intestino o stoma con CC estremamente gravi
G16A	O	Resezione rettale complessa con chirurgia per metastasi epatiche o procedure complicanti o eviscerazione pelvica o radioterapia con intervento addominale maggiore
G16B	O	Resezione rettale complessa senza chirurgia per metastasi epatiche, senza procedure complicanti, senza eviscerazione pelvica, senza radioterapia con intervento addominale maggiore
G17Z	O	Altra resezione rettale senza intervento specifico
G18A	O	Interventi su intestino tenue e crasso o altri interventi su stomaco, esofago e duodeno senza procedure complicanti, eccetto che per neoplasie maligne, età < 3 anni, senza intervento per malformazione congenita o età > 1 anno, con intervento altamente complesso o diagnostica complessa
G18B	O	Interventi su intestino tenue e crasso o altri interventi su esofago, stomaco e duodeno senza procedure complicanti, eccetto che per neoplasie maligne, età < 3 anni, senza intervento per malformazione congenita o età > 1 anno, senza intervento altamente complesso, senza diagnostica complessa
G19A	O	Altri interventi su stomaco, esofago e duodeno con procedure complicanti o per neoplasie maligne o con CC estremamente gravi
G19B	O	Altri interventi su stomaco, esofago e duodeno senza procedure complicanti, eccetto che per neoplasie maligne, senza CC estremamente gravi, con intervento complesso o età < 16 anni
G19C	O	Altri interventi su stomaco, esofago e duodeno senza procedure complicanti, eccetto che per neoplasie maligne, senza CC estremamente gravi, senza intervento complesso, età > 15 anni
G21A	O	Lisi di aderenze peritoneali, età > 3 anni o altri interventi su intestino o stoma, senza CC estremamente gravi, età < 16 anni
G21B	O	Lisi di aderenze peritoneali, età > 3 anni o altri interventi su intestino o stoma, senza CC estremamente gravi, età > 15 anni
G22A	O	Appendicectomia su peritonite o con CC estremamente gravi o gravi, età < 10 anni
G22B	O	Appendicectomia su peritonite o con CC estremamente gravi o gravi, età > 9 e < 16 anni
G22C	O	Appendicectomia su peritonite o con CC estremamente gravi o gravi, età > 15 anni
G23A	O	Appendicectomia eccetto che su peritonite, senza CC estremamente gravi o gravi, età < 10 anni
G23B	O	Appendicectomia eccetto che su peritonite, senza CC estremamente gravi o gravi, età > 9 e < 14 anni
G23C	O	Appendicectomia eccetto che su peritonite, senza CC estremamente gravi o gravi, età > 13 anni
G24Z	O	Interventi per ernia della parete addominale, ombelicale e altra ernia, età > 0 anni, o interventi bilaterali per ernia inguinale e femorale, età > 0 e < 56 anni, o interventi per ernia inguinale e femorale, età > 55 anni
G25A	O	Interventi per ernia inguinale e femorale, con intervento specifico per ernia, età < 1 anno
G25B	O	Interventi per ernia inguinale e femorale, senza intervento specifico per ernia ed età < 1 anno
G26Z	O	Altri interventi sull'ano
G29A	O	Altra radioterapia per malattie e disturbi dell'apparato digerente, più di un giorno di degenza, con CC estremamente gravi
G29B	O	Altra radioterapia per malattie e disturbi dell'apparato digerente, più di un giorno di degenza, senza CC estremamente gravi
G33Z	O	Procedure OR complesse in più tempi per malattie e disturbi dell'apparato digerente
G35Z	O	Terapia a pressione negativa complessa per malattie e disturbi dell'apparato digerente o diagnostica complessa con intervento complesso
G37Z	O	Intervento multiviscerale per malattie e disturbi dell'apparato digerente
G38Z	O	Procedure complicanti o terapia intensiva complessa > 196 / 360 punti, con intervento chirurgico specifico per malattie e disturbi dell'apparato digerente
G40Z	A	Procedura complicante con intervento endoscopico specifico per malattie gravi dell'apparato digerente
G46A	A	Gastroscoopia di vario tipo per malattie gravi dell'apparato digerente associata a procedure complicanti o CC estremamente gravi, o associata a CC estremamente gravi o gravi o a intervento complicante nel bambino
G46B	A	Gastroscoopia di vario tipo per malattie gravi dell'apparato digerente associata a CC estremamente gravi o gravi o a intervento complicante, o associata a CC gravi nel bambino
G46C	A	Gastroscoopia di vario tipo senza gastroscopie poco complesse per malattie gravi dell'apparato digerente associata a CC gravi, o per malattie non gravi dell'apparato digerente associata a CC estremamente gravi o gravi nel bambino.
G47Z	A	Altra gastroscopia per malattie gravi dell'apparato digerente senza CC estremamente gravi o gravi o gastroscopia, età < 15 anni
G48A	A	Colonscopia con CC estremamente gravi o gravi, intervento complicante o età < 15 anni, con grave infezione o malattia intestinale, procedure complicanti o su esiti di trapianto d'organo
G48B	A	Colonscopia con CC estremamente gravi o gravi, intervento complicante o età < 15 anni, senza grave infezione o malattia intestinale, senza procedure complicanti, eccetto che su esiti di trapianto d'organo
G50Z	A	Gastroscoopia senza gastroscopia poco complessa per malattie non gravi dell'apparato digerente, con CC estremamente gravi o gravi
G51Z	A	Riabilitazione precoce per malattie e disturbi del sistema cardiovascolare
G60A	M	Neoplasia maligna dell'apparato digerente, più di un giorno di degenza, con CC estremamente gravi
G60B	M	Neoplasia maligna dell'apparato digerente, un giorno di degenza o senza CC estremamente gravi
G64A	M	Malattia infiammatoria intestinale o altra grave malattia dell'apparato digerente, con CC estremamente gravi
G64B	M	Malattia infiammatoria intestinale, età < 18 o > 69 anni
G64C	M	Malattia infiammatoria intestinale, età > 17 e < 70 anni
G65Z	M	Ostruzione del tratto digerente
G66Z	M	Dolore addominale o linfadenite mesenterica, età > 55 anni e con CC
G67A	M	Miscellanea di malattie dell'apparato digerente o emorragia gastrointestinale, con CC estremamente gravi o gravi o età > 74 anni, o ulcera peptica o paraplegia / tetraplegia con CC gravi o età > 74 anni, più di un giorno di degenza, o con diagnosi complicante o dialisi o età < 3 anni
G67B	M	Miscellanea di malattie dell'apparato digerente o emorragia gastrointestinale o ulcera peptica con CC gravi o età > 74 anni, più di un giorno di degenza, o con diagnosi complicante o età < 3 anni, senza dialisi, senza CC estremamente gravi, senza paraplegia / tetraplegia
G67C	M	Miscellanea di malattie dell'apparato digerente o emorragia gastrointestinale o ulcera peptica senza CC gravi o età < 75 anni, senza diagnosi complicante, senza dialisi, età > 2 anni, senza paraplegia / tetraplegia
G70A	M	Altre malattie gravi dell'apparato digerente senza CC estremamente gravi o catetere cutaneooperitoneale, età < 16 anni
G70B	M	Altre malattie gravi dell'apparato digerente senza CC estremamente gravi o catetere cutaneooperitoneale, età > 15 anni
G71A	M	Altre malattie dell'apparato digerente di gravità moderata, età < 16 anni
G71B	M	Altre malattie dell'apparato digerente di gravità moderata, età > 15 anni
G72A	M	Altre malattie da lievi a moderate dell'apparato digerente o dolore addominale o linfadenite mesenterica, età < 3 anni

DRG	Part.	Descrizione
G72B	M	Altre malattie da lievi a moderate dell'apparato digerente età > 2 anni o dolore addominale o linfadenite mesenterica, età > 2 anni e < 56 anni o senza CC
G73Z	M	Emorragia gastrointestinale o ulcera peptica con CC estremamente gravi, più di un giorno di degenza

### MDC 07 Malattie e disturbi dell'apparato epatobiliare e del pancreas

H01A	O	Interventi su pancreas e fegato e shunt portosistemici con intervento maggiore o radioterapia o terapia intensiva complessa > 196 / 360 punti risorse, o con intervento complesso
H01B	O	Interventi su pancreas e fegato e shunt portosistemici con intervento maggiore o radioterapia, senza terapia intensiva complessa > 196 / 360 punti risorse, senza intervento complesso
H02A	O	Interventi complessi su cistifellea e vie biliari per neoplasie maligne o con CC estremamente gravi
H02B	O	Interventi complessi su cistifellea e vie biliari eccetto che per neoplasie maligne, senza CC estremamente gravi
H05Z	O	Laparotomia e interventi moderatamente complessi su cistifellea e vie biliari
H06Z	O	Altre procedure OR epatobiliari e sul pancreas
H07A	O	Colecistectomia con diagnostica molto complessa o procedure complicanti
H07B	O	Colecistectomia senza diagnostica molto complessa, senza procedure complicanti
H08A	O	Colecistectomia laparoscopica con diagnostica molto complessa o diagnosi complicante o ERCP
H08B	O	Colecistectomia laparoscopica senza diagnostica molto complessa, senza diagnosi complicante, senza ERCP
H09A	O	Interventi su pancreas e fegato e shunt portosistemici, senza intervento maggiore, senza radioterapia, con CC estremamente gravi
H09B	O	Interventi su pancreas e fegato e shunt portosistemici, senza intervento maggiore, senza radioterapia, per neoplasia maligna o con intervento specifico sul pancreas
H09C	O	Interventi su pancreas e fegato e shunt portosistemici, senza intervento maggiore, senza radioterapia, senza CC estremamente gravi, eccetto che per neoplasia maligna, senza intervento specifico sul pancreas
H12A	O	Miscellanea di interventi epatobiliari con CC estremamente gravi o intervento complesso
H12B	O	Miscellanea di interventi epatobiliari senza CC estremamente gravi, senza intervento complesso
H16Z	O	Altra radioterapia per malattie e disturbi epatobiliari e del pancreas, più di un giorno di degenza
H33Z	O	Procedure OR complesse in più tempi per malattie e disturbi epatobiliari e del pancreas
H40Z	A	Interventi endoscopici per sanguinamento da varici esofagee
H41A	A	ERCP terapeutica complessa con CC estremamente gravi o terapia fotodinamica
H41B	A	ERCP terapeutica complessa con CC gravi, senza terapia fotodinamica, età < 3 anni o con neoplasia maligna
H41C	A	ERCP terapeutica complessa senza CC estremamente gravi o gravi, senza terapia fotodinamica, età > 2 anni, senza neoplasia maligna
H60Z	M	Cirrosi epatica e epatite non infettiva specifica con CC estremamente gravi
H61A	M	Neoplasia maligna dell'apparato epatobiliare e del pancreas, più di un giorno di degenza con CC estremamente gravi o degenza di valutazione prima del trapianto di fegato
H61B	M	Neoplasia maligna dell'apparato epatobiliare e del pancreas, un giorno di degenza o senza CC estremamente gravi, senza degenza di valutazione prima del trapianto di fegato
H62A	M	Malattie del pancreas eccetto neoplasie maligne con pancreatite acuta o cirrosi epatica e epatite non infettiva specifica senza CC estremamente gravi o età < 16 anni
H62B	M	Malattie del pancreas eccetto neoplasie maligne, senza pancreatite acuta o cirrosi epatica con epatite non infettiva specifica senza CC estremamente gravi, età > 15 anni
H63A	M	Malattie del fegato eccetto neoplasie maligne, cirrosi epatica ed epatite non infettiva specifica o degenza di valutazione prima del trapianto di fegato con CC estremamente gravi o procedura complicante, più di un giorno di degenza
H63B	M	Malattie del fegato eccetto neoplasie maligne, cirrosi epatica ed epatite non infettiva specifica o degenza di valutazione prima del trapianto di fegato, senza CC estremamente gravi, senza procedura complicante, età < 16 anni
H63C	M	Malattie del fegato eccetto neoplasie maligne, cirrosi epatica ed epatite non infettiva specifica o degenza di valutazione prima del trapianto di fegato, senza CC estremamente gravi, senza procedura complicante, età > 15 anni
H64Z	M	Malattie della cistifellea e delle vie biliari

### MDC 08 Malattie e disturbi del sistema muscoloscheletrico e tessuto connettivo

I02A	O	Trapianto molto impegnativo di tessuto / cute, eccetto che sulla mano o procedure OR specifiche in quattro tempi o intervento microvascolare, con procedure complicanti, intervento su localizzazioni multiple o con grave lesione dei tessuti molli, con CC estremamente gravi
I02B	O	Trapianto molto impegnativo di tessuto / cute, eccetto che sulla mano o procedure OR specifiche in quattro tempi o intervento microvascolare, senza procedure complicanti, intervento su localizzazioni multiple o con grave lesione dei tessuti molli, con CC estremamente gravi
I03A	O	Revisione o sostituzione dell'anca con diagnosi complicante o artrodesi o età < 16 anni o interventi bilaterali o interventi maggiori multipli su articolazioni degli arti inferiori con intervento complesso, con CC estremamente gravi o neoplasia maligna
I03B	O	Revisione o sostituzione dell'anca con diagnosi complicante o artrodesi o età < 16 anni o interventi bilaterali o interventi maggiori multipli su articolazioni degli arti inferiori con intervento complesso, senza CC estremamente gravi, senza neoplasia maligna
I04Z	O	Revisione o sostituzione del ginocchio con diagnosi complicante o artrodesi
I05Z	O	Altra sostituzione articolare maggiore o revisione o sostituzione dell'anca senza diagnosi complicanti, senza artrodesi, senza intervento complesso, con CC estremamente gravi
I06A	O	Fusione vertebrale complessa con CC estremamente gravi o con correzione di deformità toracica o con intervento molto complesso, età < 16 anni con CC estremamente gravi o intervento altamente complesso o con procedure OR complesse in più tempi o intervento complesso con CC estremamente gravi
I06B	O	Fusione vertebrale complessa con CC estremamente gravi o con correzione di deformità toracica o con intervento molto complesso, età > 15 anni o senza CC estremamente gravi o intervento altamente complesso, senza procedure OR complesse in più tempi, senza intervento complesso con CC estremamente gravi
I07A	O	Amputazione con CC estremamente gravi
I07B	O	Amputazione senza CC estremamente gravi
I08A	O	Altri interventi su anca e femore con intervento multiplo, procedura complessa o diagnostica complessa per paralisi cerebrale o con CC estremamente gravi o sostituzione dell'anca con intervento sugli arti superiori o sulla colonna vertebrale o intervento specifico

Tabella 1.1 Lista dei DRG, versione 4.0

DRG	Part.	Descrizione
I08B	O	Altri interventi su anca e femore con intervento multiplo, procedura complessa, diagnostica complessa o intervento specifico o CC estremamente gravi
I08C	O	Altri interventi su anca e femore, senza intervento multiplo, senza procedura complessa, senza diagnostica complessa, senza CC estremamente gravi
I09A	O	Fusione vertebrale con CC estremamente gravi
I09B	O	Fusione vertebrale senza CC estremamente gravi o gravi
I09C	O	Fusione vertebrale senza CC estremamente gravi o gravi
I10Z	O	Altri interventi sulla colonna vertebrale con CC estremamente gravi
I11Z	O	Interventi di allungamento di un arto
I12A	O	Infezione / infiammazione di ossa e articolazioni con miscellanea di interventi su sistema muscoloscheletrico e tessuto connettivo con CC estremamente gravi
I12B	O	Infezione / infiammazione di ossa e articolazioni con miscellanea di interventi su sistema muscoloscheletrico e tessuto connettivo con CC gravi o revisione del ginocchio
I12C	O	Infezione / infiammazione di ossa e articolazioni con miscellanea di interventi su sistema muscoloscheletrico e tessuto connettivo senza CC estremamente gravi o gravi, senza revisione del ginocchio
I13A	O	Interventi su omero, tibia, perone e caviglia, con intervento multiplo, intervento bilaterale specifico, procedura complessa o diagnostica complessa
I13B	O	Interventi su omero, tibia, perone e caviglia, senza intervento multiplo, senza intervento bilaterale specifico, senza procedura complessa, senza diagnostica complessa, con intervento complicante
I13C	O	Interventi su omero, tibia, perone e caviglia, senza intervento multiplo, senza intervento bilaterale specifico, senza procedura complessa, senza diagnostica complessa, senza intervento complicante
I14Z	O	Revisione di moncone di amputazione
I15A	O	Interventi chirurgici sulla calotta cranica e ossa facciali, età < 16 anni
I15B	O	Interventi chirurgici sulla calotta cranica e ossa facciali, età > 15 anni
I16Z	O	Altri interventi sulla spalla o sulla clavicola
I17Z	O	Interventi chirurgici sulle ossa facciali
I18A	O	Artroscopia comprensiva di biopsia o altri interventi su ossa o articolazioni, età < 16 anni
I18B	O	Artroscopia comprensiva di biopsia o altri interventi su ossa o articolazioni, età > 15 anni
I19A	O	Fusione vertebrale complessa senza CC estremamente gravi, età < 18 anni
I19B	O	Fusione vertebrale complessa senza CC estremamente gravi, età > 17 anni
I20A	O	Interventi al piede con interventi multipli altamente complessi o con intervento altamente complesso con diagnostica complessa
I20B	O	Interventi al piede con interventi multipli complessi o con intervento altamente complesso o con intervento complesso con diagnostica complessa o con osteomielite o artrite o età < 16 anni
I20C	O	Interventi al piede con intervento complesso o con grave lesione dei tessuti molli o con intervento specifico o frattura del calcagno o diagnosi complicante
I20D	O	Interventi al piede senza intervento complesso, senza grave lesione dei tessuti molli, senza intervento specifico, senza frattura del calcagno, senza diagnosi complicante, età < 16 anni
I20E	O	Interventi al piede senza intervento complesso, senza grave lesione dei tessuti molli, senza intervento specifico, senza frattura del calcagno, senza diagnosi complicante, età > 15 anni
I21Z	O	Interventi specifici su anca e femore o interventi complessi su gomito e avambraccio
I22Z	O	Trapianto di tessuto / cute, eccetto che nella mano con CC gravi o procedure complicanti o intervento su localizzazioni multiple o grave lesione dei tessuti molli
I23A	O	Escissione locale e rimozione di materiale di osteosintesi eccetto che da anca e femore con rimozione complessa di materiale di osteosintesi o età < 10 anni
I23B	O	Escissione locale e rimozione di materiale di osteosintesi eccetto che da anca e femore senza rimozione complessa di materiale di osteosintesi, età > 9 anni
I27A	O	Interventi sui tessuti molli con CC estremamente gravi o per neoplasie maligne con CC gravi
I27B	O	Interventi sui tessuti molli con CC gravi o per neoplasie maligne
I27C	O	Interventi sui tessuti molli senza CC estremamente gravi o gravi, eccetto che per neoplasie maligne
I28A	O	Interventi complessi su ossa o tessuto connettivo
I28B	O	Interventi moderatamente complessi su ossa o tessuto connettivo
I28C	O	Altri interventi su ossa o tessuto connettivo
I29Z	O	Interventi complessi sulla spalla
I30Z	O	Interventi complessi sul ginocchio
I31Z	O	Interventi multipli complessi sul gomito e avambraccio o distrazione transarticolare dei tessuti molli per anomalie congenite della mano
I32A	O	Interventi su polso e mano con intervento complesso o moderatamente complesso in più tempi
I32B	O	Interventi su polso e mano senza intervento in più tempi, con intervento complesso o moderatamente complesso, età < 6 anni
I32C	O	Interventi su polso e mano senza intervento in più tempi, con intervento complesso o moderatamente complesso, con intervento complicante o per anomalia congenita della mano, età > 5 anni
I32D	O	Interventi su polso e mano senza intervento in più tempi, senza intervento complesso, senza intervento complicante, eccetto che per anomalia congenita della mano, con intervento moderatamente complesso, età > 5 anni
I32E	O	Interventi su polso e mano senza interventi complessi o moderatamente complessi
I33Z	O	Ricostruzione di deformità delle estremità
I36Z	O	Impianto bilaterale di protesi di anca o ginocchio
I40Z	A	Riabilitazione precoce per malattie e disturbi del sistema muscoloscheletrico e tessuto connettivo
I43A	O	Impianto di endoprotesi del ginocchio con CC estremamente gravi o sostituzione completa di endoprotesi con nuovo impianto
I43B	O	Impianto di endoprotesi del ginocchio senza CC estremamente gravi
I44Z	O	Revisione o sostituzione parziale di endoprotesi del ginocchio
I45A	O	Impianto e sostituzione di protesi discali, più di un segmento
I45B	O	Impianto e sostituzione di protesi discali, meno di due segmenti



DRG	Part.	Descrizione
146A	O	Sostituzione di protesi dell'anca con CC estremamente gravi o con trapianto di osso allogenico agli arti
146B	O	Sostituzione di protesi dell'anca senza CC estremamente gravi, senza trapianto di osso allogenico agli arti
147Z	O	Revisione o sostituzione dell'anca senza diagnosi complicante, senza artrodesi, con intervento complicante o impianto o sostituzione di protesi della testa del radio
150Z	O	Trapianto di tessuto / cute, eccetto che nella mano, senza procedure complicanti, senza intervento su localizzazioni multiple, senza grave lesione dei tessuti molli, senza CC estremamente gravi o gravi
153Z	O	Altri interventi sulla colonna vertebrale senza CC estremamente gravi, con intervento complesso o trazione con dispositivo halo
154Z	O	Radioterapia per malattie e disturbi del sistema muscoloscheletrico e tessuto connettivo, meno di 9 sedute di irradiazione
156Z	O	Altri interventi sulla colonna vertebrale senza CC estremamente gravi, senza intervento complesso o impianto di dispositivo di decompressione del processo interspinoso
159Z	O	Altri interventi su omero, tibia, perone e caviglia o interventi moderatamente complessi su ginocchio, gomito e avambraccio
160Z	M	Fratture del corpo del femore, età < 3 anni
164A	M	Osteomielite, età < 16 anni
164B	M	Osteomielite, età > 15 anni, con CC estremamente gravi o gravi o età > 74 anni
164C	M	Osteomielite, senza CC estremamente gravi o gravi, età > 15 e < 75 anni
165A	M	Neoplasia maligna del tessuto connettivo inclusa frattura patologica, età < 17 anni o con CC estremamente gravi o con chemioterapia altamente complessa
165B	M	Neoplasia maligna del tessuto connettivo inclusa frattura patologica, età > 16 anni senza CC estremamente gravi, senza chemioterapia altamente complessa
166A	M	Altre malattie del tessuto connettivo, più di un giorno di degenza, con diagnostica altamente complessa, con diagnostica complessa multipla o con diagnostica complessa e dialisi, con CC estremamente gravi
166B	M	Altre malattie del tessuto connettivo, più di un giorno di degenza, senza diagnostica altamente complessa, senza diagnostica complessa multipla, senza diagnostica complessa o senza dialisi, con CC estremamente gravi
166C	M	Altre malattie del tessuto connettivo, più di un giorno di degenza, con diagnostica altamente complessa, con diagnostica complessa multipla o con diagnostica complessa e dialisi, senza CC estremamente gravi
166D	M	Altre malattie del tessuto connettivo, più di un giorno di degenza, senza diagnostica altamente complessa, senza diagnostica complessa multipla, senza diagnostica complessa o senza dialisi, senza CC estremamente gravi o fratture del bacino e del collo del femore
166E	M	Altre malattie del tessuto connettivo, un giorno di degenza
168A	M	Malattie e traumi della regione della colonna vertebrale non trattati chirurgicamente, più di un giorno di degenza, età > 55 anni o con CC estremamente gravi o gravi, con diagnostica complessa, con discite o spondilopatia infettiva
168B	M	Malattie e traumi della regione della colonna vertebrale non trattati chirurgicamente, più di un giorno di degenza, età > 55 anni o con CC estremamente gravi o gravi, con diagnostica complessa, senza discite, senza spondilopatia infettiva
168C	M	Malattie e traumi della regione della colonna vertebrale non trattati chirurgicamente, più di un giorno di degenza, età > 55 anni o con CC estremamente gravi o gravi, senza diagnostica complessa o altre fratture del femore
168D	M	Malattie e traumi della regione della colonna vertebrale non trattati chirurgicamente, più di un giorno di degenza, età < 56 anni, senza CC estremamente gravi o gravi
168E	M	Malattie e traumi della regione della colonna vertebrale non trattati chirurgicamente, un giorno di degenza
169Z	M	Malattie dell'osso e artropatie specifiche
171Z	M	Malattie di muscoli e tendini o distorsioni, stiramenti e lussazioni di anca, bacino e coscia
172Z	M	Tendinite, miosite e borsite con CC estremamente gravi o gravi o fratture del corpo del femore, età > 2 anni
173Z	M	Trattamento ulteriore per malattie del tessuto connettivo
174A	M	Traumatismi di avambraccio, polso, mano o piede con CC estremamente gravi o gravi o artropatie non specifiche
174B	M	Traumatismi di avambraccio, polso, mano o piede senza CC estremamente gravi o gravi, senza artropatie non specifiche, età < 10 anni
174C	M	Traumatismi di avambraccio, polso, mano o piede senza CC estremamente gravi o gravi, senza artropatie non specifiche, età > 9 anni
175A	M	Traumatismi gravi di spalla, braccio, gomito, ginocchio, gamba e caviglia con CC
175B	M	Traumatismi gravi di spalla, braccio, gomito, ginocchio, gamba e caviglia senza CC o tendinite, miosite e borsite, senza CC estremamente gravi o gravi
176A	M	Altre malattie del tessuto connettivo e CC estremamente gravi o artrite settica e età < 16 anni o diagnostica complessa o età < 10 anni
176B	M	Altre malattie del tessuto connettivo senza diagnostica complessa, età > 9 anni
177Z	M	Traumatismi moderatamente gravi di spalla, braccio, gomito, ginocchio, gamba e caviglia
178Z	M	Traumatismi da lievi a moderati di spalla, braccio, gomito, ginocchio, gamba e caviglia
179Z	M	Fibromialgia
195Z	O	Impianto di endoprotesi tumorale
196Z	O	Riabilitazione precoce con procedura OR specifica per malattie e disturbi del sistema muscoloscheletrico e tessuto connettivo, più di 20 giorni
197Z	A	Trattamento reumatologico complesso per malattie e disturbi del sistema muscoloscheletrico e tessuto connettivo
198Z	O	Terapia a pressione negativa complessa per malattie e disturbi del sistema muscoloscheletrico e tessuto connettivo

### MDC 09 Malattie e disturbi della pelle, del tessuto sottocutaneo e della mammella

J01Z	O	Trapianto di tessuto con anastomosi microvascolare per malattie della pelle, del tessuto sottocutaneo e della mammella, per neoplasie maligne
J02A	O	Trapianto di cute, plastica con lembo, linfadenectomia estesa, trapianto di tessuto con anastomosi microvascolare con terapia a pressione negativa complessa o CC estremamente gravi
J02B	O	Trapianto di cute, plastica con lembo, linfadenectomia estesa, trapianto di tessuto con anastomosi microvascolare senza terapia a pressione negativa complessa, senza CC estremamente gravi
J03A	O	Interventi sulla pelle degli arti inferiori per ulcera o infezione / infiammazione con CC estremamente gravi
J03B	O	Interventi sulla pelle degli arti inferiori per ulcera o infezione / infiammazione senza CC estremamente gravi
J04A	O	Interventi sulla pelle degli arti inferiori eccetto che per ulcera o infezione / infiammazione, età > 69 anni o CC gravi
J04B	O	Interventi sulla pelle degli arti inferiori eccetto che per ulcera o infezione / infiammazione, età < 70 anni senza CC gravi
J06Z	O	Mastectomia con impianto di protesi e chirurgia plastica per neoplasie maligne
J07Z	O	Piccoli interventi sulla mammella con linfadenectomia ascellare o CC estremamente gravi o gravi per neoplasie maligne

Tabella 1.1 Lista dei DRG, versione 4.0

DRG	Part.	Descrizione
J08A	O	Altro trapianto cutaneo o sbrigliamento con diagnostica complessa, con intervento supplementare su capo e collo o CC estremamente gravi, con procedura OR complessa
J08B	O	Altro trapianto cutaneo o sbrigliamento con diagnostica complessa, con intervento supplementare su capo e collo o CC estremamente gravi, senza procedura OR complessa
J09A	O	Interventi pilonidali e perianali, età < 16 anni
J09B	O	Interventi pilonidali e perianali, età > 15 anni
J10Z	O	Interventi plastici su pelle, tessuto sottocutaneo e mammella
J11A	O	Altri interventi su pelle, tessuto sottocutaneo e mammella, con diagnosi complicante o procedura moderatamente complessa o per paraplegia / tetraplegia
J11B	O	Altri interventi su pelle, tessuto sottocutaneo e mammella, senza diagnosi complicante, senza procedura moderatamente complessa, eccetto che per paraplegia / tetraplegia
J14A	O	Chirurgia plastica della mammella per neoplasie maligne con ricostruzione impegnativa
J14B	O	Chirurgia plastica della mammella per neoplasie maligne senza ricostruzione impegnativa
J16Z	O	Mastectomia bilaterale per neoplasie maligne o radioterapia con procedura operatoria per malattie e disturbi della pelle, del tessuto sottocutaneo e della mammella
J18Z	O	Altra radioterapia per malattie e disturbi della pelle, del tessuto sottocutaneo e della mammella, più di un giorno di degenza
J21Z	O	Altro trapianto di pelle o sbrigliamento con linfadenectomia o CC gravi
J22A	O	Altro trapianto di pelle o sbrigliamento senza intervento complesso, senza diagnostica complessa, senza CC estremamente gravi o gravi, con copertura dei tessuti molli
J22B	O	Altro trapianto di pelle o sbrigliamento senza intervento complesso, senza diagnostica complessa, senza CC estremamente gravi o gravi, senza copertura dei tessuti molli
J23Z	O	Interventi maggiori sulla mammella per neoplasie maligne senza intervento complesso
J24A	O	Interventi sulla mammella eccetto che per neoplasie maligne con intervento esteso
J24B	O	Interventi sulla mammella eccetto che per neoplasie maligne senza intervento esteso, con intervento complesso
J24C	O	Interventi sulla mammella eccetto che per neoplasie maligne senza intervento esteso, senza intervento complesso
J25Z	O	Piccoli interventi sulla mammella per neoplasie maligne senza CC estremamente gravi o gravi
J26Z	O	Chirurgia plastica della mammella con trapianto di pelle complesso o interventi maggiori sulla mammella per neoplasie maligne con intervento complesso
J60Z	M	Ulcera cutanea
J61A	M	Malattie gravi della pelle, più di un giorno di degenza, con ulcera cutanea per paraplegia / tetraplegia o con CC estremamente gravi e diagnostica complessa o età > 17 anni
J61B	M	Malattie gravi della pelle, più di un giorno di degenza, senza ulcera cutanea per paraplegia / tetraplegia, senza CC estremamente gravi, con diagnostica complessa o età > 17 anni
J61C	M	Malattie gravi della pelle, più di un giorno di degenza, senza diagnostica complessa, con malattie moderatamente gravi della pelle, età < 18 anni
J62A	M	Neoplasie maligne della mammella, più di un giorno di degenza, con CC estremamente gravi
J62B	M	Neoplasie maligne della mammella, un giorno di degenza o senza CC estremamente gravi
J64A	M	Infezione / infiammazione della pelle e del tessuto sottocutaneo con CC estremamente gravi
J64B	M	Infezione / infiammazione della pelle e del tessuto sottocutaneo senza CC estremamente gravi
J65A	M	Ferita della pelle, del tessuto sottocutaneo e della mammella, età > 70 anni o CC gravi
J65B	M	Ferita della pelle, del tessuto sottocutaneo e della mammella, età < 71 anni, senza CC gravi
J67A	M	Malattie da lievi a moderate della pelle con CC gravi
J67B	M	Malattie da lievi a moderate della pelle senza CC gravi o malattie della mammella eccetto neoplasie maligne
J68Z	M	Malattie della pelle, un giorno di degenza

### MDC 10 Malattie endocrine, nutrizionali e metaboliche

K01Z	O	Miscellanea di interventi per diabete mellito con complicazioni, con riabilitazione precoce
K03Z	O	Interventi sul surrene per neoplasie maligne o interventi sull'ipofisi
K06A	O	Interventi su tiroide, paratiroide e dotto tireoglossa, con paratiroidectomia / tiroidectomia mediante sternotomia o per neoplasia maligna con CC gravi
K06B	O	Interventi su tiroide, paratiroide e dotto tireoglossa, con paratiroidectomia senza sternotomia o CC gravi, senza neoplasia maligna con CC gravi
K06C	O	Interventi su tiroide, paratiroide e dotto tireoglossa, senza paratiroidectomia, senza CC estremamente gravi o gravi
K09A	O	Altre procedure per malattie endocrine, nutrizionali e metaboliche, età < 10 anni o CC estremamente gravi
K09B	O	Altre procedure per malattie endocrine, nutrizionali e metaboliche, età > 9 anni, senza CC estremamente gravi
K14Z	O	Interventi sul surrene eccetto che per neoplasie maligne e linfadenectomia estesa
K15A	O	Radioterapia per malattie endocrine, nutrizionali e metaboliche, più di un giorno di degenza, eccetto radioiodoterapia
K15B	O	Radioterapia per malattie endocrine, nutrizionali e metaboliche, più di un giorno di degenza, con radioiodoterapia altamente complessa
K15C	O	Radioterapia per malattie endocrine, nutrizionali e metaboliche, più di un giorno di degenza, con radioiodoterapia moderatamente complessa
K15D	O	Radioterapia per malattie endocrine, nutrizionali e metaboliche, più di un giorno di degenza, con altra radioiodoterapia
K33Z	O	Procedure OR complesse in più tempi per malattie endocrine, nutrizionali e metaboliche
K43Z	A	Riabilitazione precoce per malattie endocrine, nutrizionali e metaboliche
K60A	M	Diabete mellito e gravi disturbi nutrizionali, età < 16 anni, con trattamento complesso multimodale per diabete mellito
K60B	M	Diabete mellito con diagnosi complicanti o CC estremamente gravi o gravi disturbi nutrizionali
K60C	M	Diabete mellito, età < 11 anni o età < 16 anni con CC gravi o diagnosi specifica, senza trattamento complesso multimodale per diabete mellito
K60D	M	Diabete mellito, età > 15 anni, con CC gravi o diagnosi specifica
K60E	M	Diabete mellito, età > 10 anni, senza CC estremamente gravi o gravi, senza diagnosi specifica
K62A	M	Miscellanea di disturbi del metabolismo su paraplegia/tetraplegia o con diagnosi complicanti
K62B	M	Miscellanea di disturbi del metabolismo eccetto che su paraplegia/tetraplegia, senza diagnosi complicanti
K63A	M	Disturbi congeniti del metabolismo, più di un giorno di degenza, età < 8 anni

DRG	Part.	Descrizione
K63B	M	Disturbi congeniti del metabolismo, più di un giorno di degenza, età > 7 anni
K63C	M	Disturbi congeniti del metabolismo, un giorno di degenza
K64A	M	Malattie endocrine, con diagnostica complessa e CC estremamente gravi
K64B	M	Malattie endocrine, età < 6 anni con diagnostica complessa o CC estremamente gravi
K64C	M	Malattie endocrine, età > 5 anni con diagnostica complessa, CC estremamente gravi o diagnostica con radioiodio complessa o età < 10 anni
K64D	M	Malattie endocrine, senza diagnostica complessa, senza CC estremamente gravi, senza diagnostica con radioiodio complessa, età > 9 anni
<b>MDC 11 Malattie e disturbi dell'apparato urinario</b>		
L02A	O	Inserzione chirurgica di catetere per dialisi peritoneale, età < 10 anni o con CC estremamente gravi
L02B	O	Inserzione chirurgica di catetere per dialisi peritoneale, età > 9 anni, senza CC estremamente gravi
L03Z	O	Interventi su rene e uretere e interventi maggiori sulla vescica per neoplasia, età < 19 anni o con CC estremamente gravi, o eccetto che per neoplasia con CC estremamente gravi o intervento combinato
L04A	O	Interventi su rene e uretere e interventi maggiori sulla vescica eccetto che per neoplasia, senza CC estremamente gravi, senza intervento combinato, età < 12 anni o impianto di sfintere vescicale artificiale
L04B	O	Interventi su rene e uretere e interventi maggiori sulla vescica eccetto che per neoplasia, senza CC estremamente gravi, senza intervento combinato, età > 11 anni, senza impianto di sfintere vescicale artificiale
L05A	O	Prostatectomia transuretrale con CC estremamente gravi
L05B	O	Prostatectomia transuretrale senza CC estremamente gravi
L06A	O	Interventi minori sulla vescica con CC estremamente gravi
L06B	O	Interventi minori sulla vescica senza CC estremamente gravi
L08Z	O	Interventi complessi sull'uretra
L09A	O	Altri interventi per malattie dell'apparato urinario, età < 2 anni o con CC estremamente gravi o per neoplasie
L09B	O	Altri interventi per malattie dell'apparato urinario, età > 1 anno, senza CC estremamente gravi, eccetto che per neoplasie
L10Z	O	Ricostruzione della vescica e tasca continente per neoplasia senza intervento multiviscerale o interventi su rene e uretere e interventi maggiori sulla vescica per neoplasia, età < 19 anni o con CC estremamente gravi o intervento combinato, con intervento maggiore sull'intestino
L11Z	O	Interventi complessi transuretrali, percutanei-transuretrali e altri interventi retroperitoneali complessi con litotripsia extracorporea con onde d'urto (ESWL)
L12Z	O	Radioterapia per malattie e disturbi dell'apparato urinario, più di un giorno di degenza
L13A	O	Interventi su rene e uretere e interventi maggiori sulla vescica per neoplasia, età > 18 anni, senza intervento combinato, con CC gravi
L13B	O	Interventi su rene e uretere e interventi maggiori sulla vescica per neoplasia, età > 18 anni, senza intervento combinato, senza CC gravi
L17Z	O	Altri interventi sull'uretra
L18A	O	Interventi complessi transuretrali, percutanei-transuretrali e altri interventi retroperitoneali complessi senza litotripsia extracorporea con onde d'urto (ESWL), con CC estremamente gravi
L18B	O	Interventi complessi transuretrali, percutanei-transuretrali e altri interventi retroperitoneali complessi senza litotripsia extracorporea con onde d'urto (ESWL), senza CC estremamente gravi
L19Z	O	Interventi transuretrali eccetto prostatectomia e ureterorenoscopia complesse con litotripsia extracorporea con onde d'urto (ESWL) o termoablazione percutanea del rene
L20A	O	Interventi transuretrali eccetto prostatectomia e ureterorenoscopia complesse, con CC estremamente gravi
L20B	O	Interventi transuretrali eccetto prostatectomia e ureterorenoscopia complesse senza litotripsia extracorporea con onde d'urto (ESWL) senza CC estremamente gravi, con intervento complesso o paraplegia / tetraplegia
L20C	O	Interventi transuretrali eccetto prostatectomia e ureterorenoscopia complesse senza litotripsia extracorporea con onde d'urto (ESWL), senza CC estremamente gravi, senza intervento complesso, senza paraplegia / tetraplegia
L33Z	O	Procedure OR complesse in più tempi per malattie e disturbi dell'apparato urinario
L38Z	O	Procedure complicanti con intervento chirurgico specifico o intervento multiviscerale per malattie e disturbi dell'apparato urinario
L40Z	A	Ureterorenoscopia diagnostica
L42A	A	Litotripsia extracorporea con onde d'urto (ESWL) per calcolosi urinaria con misure ausiliarie o su paraplegia/tetraplegia
L42B	A	Litotripsia extracorporea con onde d'urto (ESWL) per calcolosi urinaria con misure ausiliarie, eccetto che su paraplegia/tetraplegia
L60A	M	Insufficienza renale, più di un giorno di degenza, con dialisi, insufficienza renale acuta e CC estremamente gravi o con dialisi e insufficienza renale acuta o CC estremamente gravi, età < 16 anni
L60B	M	Insufficienza renale, più di un giorno di degenza, con dialisi e insufficienza renale acuta o CC estremamente gravi, età > 15 anni
L60C	M	Insufficienza renale, più di un giorno di degenza, con dialisi o CC estremamente gravi
L60D	M	Insufficienza renale, più di un giorno di degenza, senza dialisi, senza CC estremamente gravi
L62A	M	Neoplasie dell'apparato urinario con CC estremamente gravi
L62B	M	Neoplasie dell'apparato urinario senza CC estremamente gravi
L63A	M	Infezioni dell'apparato urinario con CC estremamente gravi, età < 6 anni
L63B	M	Infezioni dell'apparato urinario con CC estremamente gravi, età > 5 anni
L63C	M	Infezioni dell'apparato urinario senza CC estremamente gravi, età < 12 anni o inserzione di catetere
L63D	M	Infezioni dell'apparato urinario senza CC estremamente gravi, età > 11 anni senza inserzione di catetere
L64A	M	Calcolosi urinaria e ostruzione delle vie urinarie, età > 75 anni o con CC estremamente gravi o gravi o stenosi uretrale, altre malattie da lievi a moderate dell'apparato urinario, più di un giorno di degenza o disturbi e sintomi dell'apparato urinario o uretroscopia
L64B	M	Calcolosi urinaria e ostruzione delle vie urinarie, età < 76 anni e senza CC estremamente gravi o gravi
L68A	M	Altre malattie moderatamente gravi dell'apparato urinario o paralisi vescicale, più di un giorno di degenza, età < 6 anni
L68B	M	Altre malattie moderatamente gravi dell'apparato urinario o paralisi vescicale, più di un giorno di degenza, età > 5 anni
L69A	M	Altre malattie gravi dell'apparato urinario, più di un giorno di degenza con CC estremamente gravi o età < 10 anni
L69B	M	Altre malattie gravi dell'apparato urinario, più di un giorno di degenza senza CC estremamente gravi, età > 9 anni
L70A	M	Malattie e disturbi dell'apparato urinario, un giorno di degenza, età < 16 anni, eccetto che per insufficienza renale senza dialisi
L70B	M	Malattie e disturbi dell'apparato urinario, un giorno di degenza, età > 15 anni o insufficienza renale, senza dialisi
L71Z	M	Insufficienza renale, un giorno di degenza con dialisi
L72Z	M	Microangiopatia trombotica o sindrome emolitica uremica

**DRG Part. Descrizione**

**MDC 12 Malattie e disturbi dell'apparato genitale maschile**

M01A	O	Interventi maggiori sulla pelvi maschile con CC estremamente gravi
M01B	O	Interventi maggiori sulla pelvi maschile senza CC estremamente gravi o interventi specifici sulla pelvi maschile con CC estremamente gravi
M02A	O	Prostatectomia transuretrale con CC estremamente gravi
M02B	O	Prostatectomia transuretrale senza CC estremamente gravi
M03A	O	Interventi sul pene, età < 18 anni
M03B	O	Interventi sul pene, età > 17 anni
M04A	O	Interventi sul testicolo con CC estremamente gravi
M04B	O	Interventi sul testicolo senza CC estremamente gravi, età < 3 anni
M04C	O	Interventi sul testicolo senza CC estremamente gravi, età > 2 anni
M05Z	O	Circoncisione e altri interventi sul pene
M06Z	O	Altre procedure OR sull'apparato genitale maschile
M07Z	O	Brachiterapia per malattie e disturbi dell'apparato genitale maschile, impianto di > 10 sorgenti radioattive (seeds)
M09A	O	Procedure OR sull'apparato genitale maschile per neoplasie maligne con CC estremamente gravi, o interventi specifici sulla pelvi maschile senza CC estremamente gravi
M09B	O	Procedure OR sull'apparato genitale maschile per neoplasie maligne senza CC estremamente gravi
M10Z	O	Radioterapia per malattie e disturbi dell'apparato genitale maschile, più di un giorno di degenza o brachiterapia interstiziale
M11Z	O	Distruzione laser transuretrale della prostata
M37Z	O	Interventi maggiori su intestino o vescica o procedure complicanti con intervento chirurgico specifico o interventi in più tempi per malattie e disturbi dell'apparato genitale maschile
M60A	M	Neoplasie maligne dell'apparato genitale maschile, più di un giorno di degenza, età < 11 anni o con CC estremamente gravi
M60B	M	Neoplasie maligne dell'apparato genitale maschile, un giorno di degenza o età > 10 anni, senza CC estremamente gravi
M61Z	M	Iperplasia prostatica benigna
M62Z	M	Infezione / infiammazione dell'apparato genitale maschile
M64Z	M	Altre malattie dell'apparato genitale maschile e sterilizzazione maschile

**MDC 13 Malattie e disturbi dell'apparato genitale femminile**

N01A	O	Eviscerazione pelvica nella donna e vulvectomia radicale o linfadenectomia specifica con CC estremamente gravi
N01B	O	Eviscerazione pelvica nella donna e vulvectomia radicale o linfadenectomia specifica con CC gravi
N01C	O	Eviscerazione pelvica nella donna e vulvectomia radicale o linfadenectomia specifica senza CC estremamente gravi o gravi
N02A	O	Interventi su utero e annessi per neoplasie maligne dell'ovaio o degli annessi, con CC estremamente gravi
N02B	O	Interventi su utero e annessi per neoplasie maligne dell'ovaio o degli annessi, con CC gravi o CC
N02C	O	Interventi su utero e annessi per neoplasie maligne dell'ovaio o degli annessi, senza CC
N03A	O	Interventi su utero e annessi per neoplasie maligne di altri organi, con CC estremamente gravi
N03B	O	Interventi su utero e annessi per neoplasie maligne di altri organi, senza CC estremamente gravi
N04Z	O	Isterectomia eccetto che per neoplasie maligne, con CC estremamente gravi o gravi o intervento complesso
N05A	O	Ovarietomia e interventi complessi sulle tube eccetto che per neoplasie maligne, con CC estremamente gravi o gravi
N05B	O	Ovarietomia e interventi complessi sulle tube eccetto che per neoplasie maligne, senza CC estremamente gravi o gravi, per endometriosi
N05C	O	Ovarietomia e interventi complessi sulle tube eccetto che per neoplasie maligne, senza CC estremamente gravi o gravi, eccetto che per endometriosi
N06Z	O	Interventi ricostruttivi complessi sull'apparato genitale femminile
N07Z	O	Altri interventi su utero e annessi eccetto che per neoplasie maligne, con diagnostica complessa
N08Z	O	Interventi endoscopici sull'apparato genitale femminile
N09Z	O	Altri interventi su vagina, cervice e vulva o brachiterapia per malattie e disturbi dell'apparato genitale femminile senza CC estremamente gravi
N10Z	O	Raschiamento diagnostico, isteroscopia, sterilizzazione, pertubazione
N11A	O	Altre procedure OR sull'apparato genitale femminile con intervento specifico o CC estremamente gravi
N11B	O	Altre procedure OR sull'apparato genitale femminile senza intervento specifico, senza CC estremamente gravi
N13A	O	Interventi maggiori su vagina, cervice e vulva, età > 80 anni o CC estremamente gravi o gravi
N13B	O	Interventi maggiori su vagina, cervice e vulva, età < 81 anni, senza CC estremamente gravi o gravi
N14Z	O	Isterectomia e plastica del pavimento pelvico eccetto che per neoplasie maligne o brachiterapia per malattie e disturbi dell'apparato genitale femminile, più di un giorno di degenza, con CC estremamente gravi
N16Z	O	Radioterapia per malattie e disturbi dell'apparato genitale femminile, più di un giorno di degenza, meno di 9 sedute di irradiazione
N21Z	O	Isterectomia eccetto che per neoplasie maligne, senza CC estremamente gravi o gravi, senza intervento complesso
N23Z	O	Altri interventi ricostruttivi sull'apparato genitale femminile o enucleazione di mioma
N25Z	O	Altri interventi su utero e annessi eccetto che per neoplasie maligne, senza diagnostica complessa o laparoscopia diagnostica
N33Z	O	Interventi in più tempi o procedure complicanti con intervento chirurgico specifico per malattie e disturbi dell'apparato genitale femminile
N34Z	O	Interventi maggiori su intestino o vescica per malattie e disturbi dell'apparato genitale femminile
N60A	M	Neoplasie maligne dell'apparato genitale femminile, più di un giorno di degenza, età < 19 anni o con CC estremamente gravi
N60B	M	Neoplasie maligne dell'apparato genitale femminile, un giorno di degenza o età > 18 anni, senza CC estremamente gravi
N61Z	M	Infezione e infiammazione dell'apparato genitale femminile
N62A	M	Disturbi mestruali e altre malattie dell'apparato genitale femminile con diagnostica complessa
N62B	M	Disturbi mestruali e altre malattie dell'apparato genitale femminile senza diagnostica complessa

**DRG Part. Descrizione****MDC 14 Gravidanza, parto e puerperio**

O01A	O	Parto cesareo con diagnosi complicanti multiple, durata della gravidanza fino a 25 settimane compiute (sdg) o con terapia intrauterina
O01B	O	Parto cesareo con diagnosi complicanti multiple, durata della gravidanza da 26 settimane a 33 settimane compiute (sdg), senza terapia intrauterina o con diagnosi complicanti, fino a 25 sdg o tromboembolia durante il periodo di gestazione con procedura OR
O01C	O	Parto cesareo con diagnosi complicanti multiple, durata della gravidanza > 33 settimane compiute (sdg) senza terapia intrauterina o con diagnosi complicante, da 26 a 33 sdg o con diagnostica complessa o fino a 33 sdg o con diagnostica complessa, con CC estremamente gravi
O01D	O	Parto cesareo con diagnosi complicanti multiple, durata della gravidanza > 33 settimane compiute (sdg) senza terapia intrauterina o con diagnosi complicante, da 26 a 33 sdg o con diagnostica complessa o fino a 33 sdg o con diagnostica complessa, senza CC estremamente gravi
O01E	O	Parto cesareo con diagnosi complicante, durata della gravidanza più di 33 settimane compiute (sdg), senza diagnostica complessa
O01F	O	Parto cesareo senza diagnosi complicanti, durata della gravidanza più di 33 settimane compiute (sdg), senza diagnostica complessa
O02A	O	Parto vaginale con procedura OR complicante, durata della gravidanza fino a 33 settimane compiute o con terapia intrauterina
O02B	O	Parto vaginale con procedura OR complicante, durata della gravidanza più di 33 settimane compiute, senza terapia intrauterina
O03Z	O	Gravidanza ectopica
O04Z	O	Ricovero dopo parto o aborto con procedura OR
O05A	O	Cerchiaggio e chiusura dell'ostio cervicale
O05B	O	Procedure OR specifiche in gravidanza senza cerchiaggio, senza chiusura dell'ostio cervicale
O06Z	O	Terapia intrauterina del feto
O40Z	A	Aborto con dilatazione e raschiamento, mediante aspirazione o isterotomia
O60A	M	Parto vaginale con diagnosi complicanti multiple di cui almeno una grave, durata della gravidanza fino a 33 settimane compiute o con procedura complicante o tromboembolia durante il periodo di gestazione
O60B	M	Parto vaginale con diagnosi complicanti multiple di cui almeno una grave, durata della gravidanza più di 33 settimane compiute, senza procedura complicante o tromboembolia durante il periodo di gestazione
O60C	M	Parto vaginale con diagnosi complicante grave o moderatamente grave
O60D	M	Parto vaginale senza diagnosi complicanti
O61Z	M	Ricovero dopo parto o aborto senza procedura OR
O62Z	M	Minaccia di aborto
O63Z	M	Aborto senza dilatazione e raschiamento, mediante aspirazione o isterotomia
O65A	M	Altro ricovero preparto con CC estremamente gravi o gravi o diagnostica complessa, durata della gravidanza da 20 a 33 settimane compiute
O65B	M	Altro ricovero preparto con CC estremamente gravi o gravi o diagnostica complessa, durata della gravidanza fino a 19 settimane o più di 33 settimane compiute, o senza CC estremamente gravi o gravi, senza diagnostica complessa, da 26 a 33 settimane compiute
O65C	M	Altro ricovero preparto senza CC estremamente gravi o gravi, senza diagnostica complessa, durata della gravidanza fino a 26 o più di 33 settimane compiute
O65D	M	Altro ricovero preparto, un giorno di degenza

**MDC 15 Neonati**

P02A	O	Interventi cardiotoracici o vascolari sul neonato con respirazione assistita > 95 ore
P02B	O	Interventi cardiotoracici o vascolari sul neonato senza respirazione assistita > 95 ore
P03A	O	Neonato, peso all'ammissione 1000 - 1499 g con problemi gravi multipli, con respirazione assistita > 479 ore
P03B	O	Neonato, peso all'ammissione 1000 - 1499 g, con problemi gravi multipli, con respirazione assistita > 95 e < 241 ore
P03C	O	Neonato, peso all'ammissione 1000 - 1499 g con procedura OR significativa o respirazione assistita > 95 ore
P04A	O	Neonato, peso all'ammissione 1000 - 1999 g con respirazione assistita > 240 ore, con problemi gravi multipli o procedure OR complesse in più tempi
P04B	O	Neonato, peso all'ammissione 1500 - 1999 g con procedura OR significativa o respirazione assistita > 95 ore e < 241 ore, con problemi gravi multipli o procedure OR complesse in più tempi
P04C	O	Neonato, peso all'ammissione 1500 - 1999 g con procedura OR significativa o respirazione assistita > 95 ore, senza problemi gravi multipli, senza procedure OR complesse in più tempi
P05A	O	Neonato, peso all'ammissione > 1999 g con procedura OR significativa o respirazione assistita > 95 ore o con procedure OR complesse in più tempi, con problemi gravi multipli
P05B	O	Neonato, peso all'ammissione > 1999 g con procedura OR significativa, con problemi gravi multipli, senza procedure OR complesse in più tempi, senza respirazione assistita > 95 ore
P05C	O	Neonato, peso all'ammissione > 1999 g con procedura OR significativa o respirazione assistita > 95 ore, senza problemi gravi multipli
P60A	M	Neonato, morto, un giorno di degenza, senza procedura specifica e non trasferito da un altro ospedale
P60B	M	Neonato, morto o trasferito < 5 giorni dopo l'ammissione senza procedura OR significativa, o con respirazione assistita > 24 ore e < 96 ore
P60C	M	Neonato, trasferito < 5 giorni dopo l'ammissione senza procedura OR significativa, senza respirazione assistita > 24 ore
P61A	M	Neonato, peso all'ammissione < 1000 g con procedura OR significativa o respirazione assistita > 95 ore
P61B	M	Neonato, peso all'ammissione < 1000 g senza procedura OR significativa, senza respirazione assistita > 95 ore
P61C	M	Neonato, peso all'ammissione < 1000 g, decesso < 29 giorni dopo l'ammissione
P63Z	M	Neonato, peso all'ammissione 1000 - 1249 g senza procedura OR significativa o con respirazione assistita > 47 ore e < 96 ore
P64Z	M	Neonato, peso all'ammissione 1250 - 1499 g senza procedura OR significativa, senza respirazione assistita > 47 ore
P65A	M	Neonato, peso all'ammissione 1500 - 1999 g senza procedura OR significativa, senza respirazione assistita > 95 ore, con problemi gravi multipli
P65B	M	Neonato, peso all'ammissione 1500 - 1999 g senza procedura OR significativa, con respirazione assistita > 24 ore e < 96 ore o con problema grave
P65C	M	Neonato, peso all'ammissione 1500 - 1999 g senza procedura OR significativa, senza respirazione assistita > 24 ore, con altro problema
P65D	M	Neonato, peso all'ammissione 1500 - 1999 g senza procedura OR significativa, senza respirazione assistita > 24 ore, senza problemi
P66A	M	Neonato, peso all'ammissione 2000 - 2499 g senza procedura OR significativa, senza respirazione assistita > 95 ore, con problemi gravi multipli

Tabella 1.1 Lista dei DRG, versione 4.0

DRG	Part.	Descrizione
P66B	M	Neonato, peso all'ammissione 2000 - 2499 g senza procedura OR significativa, con respirazione assistita > 24 ore e < 96 ore o con problema grave
P66C	M	Neonato, peso all'ammissione 2000 - 2499 g senza procedura OR significativa, senza respirazione assistita > 24 ore, con altro problema
P66D	M	Neonato, peso all'ammissione 2000 - 2499 g senza procedura OR significativa, senza respirazione assistita > 24 ore, senza problemi o gemello neonato, peso all'ammissione > 2499 g senza procedura OR, senza respirazione assistita > 95 ore, senza problemi o un giorno di degenza
P67A	M	Neonato, peso all'ammissione > 2499 g senza procedura OR significativa, senza respirazione assistita > 95 ore, con problemi gravi multipli o sindrome da astinenza
P67B	M	Neonato, peso all'ammissione > 2499 g senza procedura OR significativa, senza respirazione assistita > 95 ore, con problema grave o altro problema, più di un giorno di degenza, o con procedura OR non significativa, con diagnosi complicante
P67C	M	Neonato, peso all'ammissione > 2499 g senza procedura OR significativa, senza respirazione assistita > 95 ore, con altro problema, più di un giorno di degenza o con procedura OR non significativa, senza diagnosi complicanti
P67D	M	Neonato singolo, peso all'ammissione > 2499 g senza procedura OR, senza respirazione assistita > 95 ore, senza problemi gravi, senza altri problemi o un giorno di degenza

### MDC 16 Malattie del sangue, degli organi emopoietici e del sistema immunitario

Q01Z	O	Interventi sulla milza
Q02A	O	Miscellanea di procedure OR per malattie del sangue, degli organi emopoietici e del sistema immunitario, con CC estremamente gravi
Q02B	O	Miscellanea di procedure OR per malattie del sangue, degli organi emopoietici e del sistema immunitario, senza CC estremamente gravi
Q03A	O	Interventi minori per malattie del sangue, degli organi emopoietici e del sistema immunitario, età < 18 anni
Q03B	O	Interventi minori per malattie del sangue, degli organi emopoietici e del sistema immunitario, età > 17 anni
Q60A	M	Malattie del sistema reticoloendoteliale e immunitario e disturbi della coagulazione con diagnostica complessa, con lesione della milza o procedura complicante, età < 16 anni
Q60B	M	Malattie del sistema reticoloendoteliale e immunitario e disturbi della coagulazione con diagnostica complessa, età < 16 anni
Q60C	M	Malattie del sistema reticoloendoteliale e immunitario e disturbi della coagulazione con diagnostica complessa, età > 15 anni
Q60D	M	Malattie del sistema reticoloendoteliale e immunitario e disturbi della coagulazione senza diagnostica complessa
Q61A	M	Malattie dei globuli rossi senza diagnostica complessa, senza anemia aplastica, con CC estremamente gravi
Q61B	M	Malattie dei globuli rossi con diagnostica complessa
Q61C	M	Malattie dei globuli rossi senza diagnostica complessa, con anemia aplastica, età < 16 anni
Q61D	M	Malattie dei globuli rossi senza diagnostica complessa, con anemia aplastica, età > 15 anni
Q61E	M	Malattie dei globuli rossi senza diagnostica complessa, senza anemia aplastica, senza CC estremamente gravi

### MDC 17 Neoplasie ematologiche e solide

R01A	O	Linfoma e leucemia con procedure OR maggiori, con procedura OR complessa
R01B	O	Linfoma e leucemia con procedure OR maggiori, senza procedura OR complessa
R02Z	O	Procedure OR maggiori con CC estremamente gravi, con procedura OR complessa per neoplasie ematologiche e solide o linfoma e leucemia con procedura OR specifica, con CC estremamente gravi, o con procedura OR specifica con CC gravi o con altra procedura OR con CC estremamente gravi, età < 16 anni
R04A	O	Altre neoplasie ematologiche e solide con procedura OR specifica, con CC estremamente gravi o gravi
R04B	O	Altre neoplasie ematologiche e solide con altra procedura OR, con CC estremamente gravi o gravi
R07A	O	Radioterapia per neoplasie ematologiche e solide, meno di 9 sedute di irradiazione, età < 19 anni o con CC estremamente gravi
R07B	O	Radioterapia per neoplasie ematologiche e solide, meno di 9 sedute di irradiazione, età > 18 anni, senza CC estremamente gravi
R11A	O	Linfoma e leucemia con procedura OR specifica, con CC gravi o con altre procedure OR, con CC estremamente gravi, età > 15 anni
R11B	O	Linfoma e leucemia con procedura OR specifica, senza CC estremamente gravi o gravi, o con altre procedure OR con CC gravi
R11C	O	Linfoma e leucemia con altre procedure OR senza CC estremamente gravi o gravi
R12A	O	Altre neoplasie ematologiche e solide con procedure OR maggiori, con CC estremamente gravi, senza procedura OR complessa
R12B	O	Altre neoplasie ematologiche e solide con procedure OR maggiori senza CC estremamente gravi, con procedura OR complessa
R12C	O	Altre neoplasie ematologiche e solide con procedure OR maggiori senza CC estremamente gravi, senza procedura OR complessa
R13Z	O	Altre neoplasie ematologiche e solide con procedura OR specifica, senza CC estremamente gravi o gravi
R14Z	O	Altre neoplasie ematologiche e solide con altre procedure OR senza CC estremamente gravi o gravi, o terapia con radionuclidi aperti per neoplasie ematologiche e solide, più di un giorno di degenza
R16Z	O	Chemioterapia altamente complessa con intervento chirurgico per neoplasie ematologiche e solide
R60A	M	Leucemia mieloide acuta con chemioterapia altamente complessa
R60B	M	Leucemia mieloide acuta con chemioterapia intensiva, con diagnosi complicante o dialisi o impianto di port o CC estremamente gravi o con chemioterapia moderatamente complessa con diagnosi complicante o dialisi o impianto di port
R60C	M	Leucemia mieloide acuta con chemioterapia intensiva senza diagnosi complicante, dialisi o impianto di port, senza CC estremamente gravi o con chemioterapia moderatamente complessa con CC estremamente gravi o con dialisi o CC estremamente gravi, età < 16 anni
R60D	M	Leucemia mieloide acuta con dialisi o CC estremamente gravi, età > 15 anni
R60E	M	Leucemia mieloide acuta con chemioterapia moderatamente complessa, senza diagnosi complicante, senza dialisi, senza impianto di port, senza CC estremamente gravi o con chemioterapia locale
R60F	M	Leucemia mieloide acuta senza chemioterapia, senza dialisi, senza CC estremamente gravi
R61A	M	Linfoma e leucemia non acuta, con setticemia o con agranulocitosi o impianto di port, con CC estremamente gravi
R61B	M	Linfoma e leucemia non acuta, senza setticemia, con agranulocitosi o impianto di port, età < 16 anni
R61C	M	Linfoma e leucemia non acuta, senza setticemia, senza agranulocitosi, senza impianto di port, con CC estremamente gravi
R61D	M	Linfoma e leucemia non acuta, senza setticemia, con agranulocitosi o impianto di port, età > 15 anni
R61E	M	Linfoma e leucemia non acuta senza setticemia, senza agranulocitosi, senza impianto di port, senza CC estremamente gravi, con diagnostica complessa o osteolisi, età < 16 anni
R61F	M	Linfoma e leucemia non acuta senza setticemia, senza agranulocitosi, senza impianto di port, senza CC estremamente gravi, senza diagnostica complessa, senza osteolisi o età > 15 anni

DRG	Part.	Descrizione
R62A	M	Altre neoplasie ematologiche e solide con diagnosi complicante o dialisi o impianto di port
R62B	M	Altre neoplasie ematologiche e solide senza diagnosi complicanti, senza dialisi, senza impianto di port, con osteolisi o CC estremamente gravi
R62C	M	Altre neoplasie ematologiche e solide senza diagnosi complicanti, senza dialisi, senza impianto di port, senza osteolisi, senza CC estremamente gravi
R63A	M	Altra leucemia acuta con chemioterapia altamente complessa
R63B	M	Altra leucemia acuta con chemioterapia intensiva, con dialisi o setticemia o con agranulocitosi o impianto di port
R63C	M	Altra leucemia acuta con chemioterapia moderatamente complessa con dialisi o setticemia o con agranulocitosi o impianto di port o con chemioterapia locale con dialisi o setticemia o con agranulocitosi o impianto di port o CC estremamente gravi
R63D	M	Altra leucemia acuta con chemioterapia intensiva o moderatamente complessa, senza dialisi, senza setticemia, senza agranulocitosi, senza impianto di port, con CC estremamente gravi
R63E	M	Altra leucemia acuta con chemioterapia, senza dialisi, senza setticemia, senza agranulocitosi, senza impianto di port, senza CC estremamente gravi o senza chemioterapia
R65Z	M	Neoplasie ematologiche e solide, un giorno di degenza

**MDC 18A HIV**

S01Z	O	Malattia da HIV con procedura OR
S60Z	M	Malattia da HIV, un giorno di degenza
S62Z	M	Neoplasia maligna su malattia da HIV
S63A	M	Infezione su malattia da HIV con diagnostica complessa e CC estremamente gravi
S63B	M	Infezione su malattia da HIV senza diagnostica complessa o senza CC estremamente gravi
S64Z	M	Altra malattia da HIV
S65Z	M	Altri disturbi su malattia da HIV con infarto miocardico o cardiopatia ischemica cronica o CC estremamente gravi

**MDC 18B Malattie infettive e parassitarie**

T01A	O	Procedura OR o sbrigliamento esteso per malattie infettive e parassitarie con procedura OR complessa, procedure complicanti o su esiti di trapianto d'organo
T01B	O	Procedura OR o sbrigliamento esteso per malattie infettive e parassitarie senza procedura OR complessa, senza procedure complicanti, eccetto che su esiti di trapianto d'organo, per setticemia
T01C	O	Procedura OR o sbrigliamento esteso per malattie infettive e parassitarie senza procedura OR complessa, senza procedure complicanti, eccetto che su esiti di trapianto d'organo, eccetto che per setticemia
T36Z	O	Terapia intensiva complessa > 392 / 552 punti risorse o terapia a pressione negativa complessa per malattie infettive e parassitarie
T60A	M	Setticemia con procedure complicanti o su esiti di trapianto d'organo, con CC estremamente gravi
T60B	M	Setticemia con procedure complicanti o su esiti di trapianto d'organo, senza CC estremamente gravi, età < 16 anni o senza procedure complicanti, eccetto che su esiti di trapianto d'organo, con CC estremamente gravi, età < 16 anni o con paraplegia/tetraplegia
T60C	M	Setticemia con procedure complicanti o su esiti di trapianto d'organo, senza CC estremamente gravi, età > 15 anni o senza procedure complicanti, eccetto che su esiti di trapianto d'organo, con CC estremamente gravi, età > 15 anni o senza paraplegia/tetraplegia
T60D	M	Setticemia senza procedure complicanti, eccetto che su esiti di trapianto d'organo, senza CC estremamente gravi, età < 10 anni
T60E	M	Setticemia senza procedure complicanti, eccetto che su esiti di trapianto d'organo, senza CC estremamente gravi, età > 9 anni
T60F	M	Setticemia, decesso < 8 giorni dopo l'ammissione
T61A	M	Infezioni postoperatorie o post-traumatiche con procedure complicanti o diagnosi complicante
T61B	M	Infezioni postoperatorie o post-traumatiche, senza procedure complicanti, senza diagnosi complicanti
T62A	M	Febbre di origine sconosciuta con CC estremamente gravi o gravi, età > 5 anni
T62B	M	Febbre di origine ignota senza CC estremamente gravi o gravi, o età < 6 anni
T63A	M	Malattia di origine virale su esiti di trapianto d'organo
T63B	M	Malattia di origine virale su infezione da citomegalovirus eccetto che su esiti di trapianto d'organo
T63C	M	Altre malattie di origine virale
T64A	M	Altre malattie infettive e parassitarie, età < 16 anni
T64B	M	Altre malattie infettive e parassitarie con diagnostica complessa, età > 15 anni
T64C	M	Altre malattie infettive e parassitarie senza diagnostica complessa, età > 15 anni

**MDC 19 Malattie e disturbi psichici**

U01Z	O	Intervento di trasformazione del sesso
U41Z	A	Terapia socio- e neuropsichiatrica e psicosomatica pediatrica per malattie e disturbi psichici e per malattie e disturbi del sistema nervoso
U42A	A	Terapia del dolore multimodale per malattie e disturbi psichici, a partire da 14 giorni di terapia
U42B	A	Terapia del dolore multimodale per malattie e disturbi psichici, da 7 a 13 giorni di terapia
U60A	M	Trattamento psichiatrico, un giorno di degenza, età < 16 anni
U60B	M	Trattamento psichiatrico, un giorno di degenza, età > 15 anni
U61Z	M	Schizofrenia, disturbi deliranti e psicotici acuti
U63Z	M	Disturbi affettivi gravi
U64Z	M	Disturbi ansiosi o altri disturbi affettivi e somatoformi
U66A	M	Disturbi del comportamento alimentare, ossessivi-compulsivi e della personalità e reazioni psichiche acute o disturbi psichici nell'infanzia, età < 18 anni
U66B	M	Disturbi del comportamento alimentare, ossessivi-compulsivi e della personalità e reazioni psichiche acute o disturbi psichici nell'infanzia, età > 17 anni

**DRG Part. Descrizione**

**MDC 20 Uso di alcool e droghe e disturbi psichici indotti da alcool e droghe**

V60A	M	Intossicazione e astinenza da alcool o disturbi indotti da abuso e dipendenza da alcool con sindrome psicotica o disassuefazione qualificata o malattia da HIV
V60B	M	Intossicazione e astinenza da alcool o disturbi indotti da abuso e dipendenza da alcool senza sindrome psicotica, senza disassuefazione qualificata, senza malattia da HIV
V61Z	M	Intossicazione e astinenza da droghe
V63Z	M	Disturbi da uso e da dipendenza da oppiacei
V64Z	M	Disturbi da uso di altre droghe e abuso di farmaci e da dipendenza da altre droghe e farmaci

**MDC 21A Politrauma**

W01A	O	Politrauma con respirazione assistita o craniotomia o terapia a pressione negativa complessa o intervento microvascolare, con riabilitazione precoce
W01B	O	Politrauma con respirazione assistita o craniotomia, o terapia a pressione negativa complessa o intervento microvascolare, senza riabilitazione precoce, con respirazione assistita > 120 ore
W01C	O	Politrauma con respirazione assistita o craniotomia, senza terapia a pressione negativa complessa, senza intervento microvascolare, senza riabilitazione precoce, senza respirazione assistita > 120 ore
W02A	O	Politrauma con interventi specifici, con procedure complicanti o interventi su localizzazioni multiple
W02B	O	Politrauma con interventi specifici, senza procedure complicanti o interventi su localizzazioni multiple
W05Z	O	Riabilitazione precoce per politrauma con procedura OR
W36A	O	Terapia intensiva complessa > 1176 / 1380 punti risorse per politrauma
W36B	O	Terapia intensiva complessa > 980 / 1104 punti risorse e < 1177 / 1381 punti risorse per politrauma
W40Z	A	Riabilitazione precoce per politrauma
W60Z	M	Politrauma, decesso < 5 giorni dopo l'ammissione
W61A	M	Politrauma senza interventi significativi con diagnosi complicanti
W61B	M	Politrauma senza interventi significativi senza diagnosi complicanti

**MDC 21B Traumatismi, avvelenamenti ed effetti tossici di droghe e farmaci**

X01A	O	Interventi di ricostruzione per traumatismi con procedure complicanti, intervento su localizzazioni multiple, plastica con lembo libero con anastomosi microvascolare o diagnosi complicante o procedura complessa, con CC estremamente gravi
X01B	O	Interventi di ricostruzione per traumatismi senza procedure complicanti, senza intervento su localizzazioni multiple, senza plastica con lembo libero con anastomosi microvascolare, con diagnosi complicante, procedura complessa o CC estremamente gravi
X01C	O	Interventi di ricostruzione per traumatismi senza procedure complicanti, senza intervento su localizzazioni multiple, senza plastica con lembo libero con anastomosi microvascolare, senza diagnosi complicanti, senza procedura complessa, senza CC estremamente gravi
X04Z	O	Altri interventi per traumatismi degli arti inferiori
X05A	O	Altri interventi per traumatismi della mano, con intervento complesso
X05B	O	Altri interventi per traumatismi della mano, senza intervento complesso
X06A	O	Altri interventi per altri traumatismi con CC estremamente gravi
X06B	O	Altri interventi per altri traumatismi senza CC estremamente gravi, età > 65 anni o con CC gravi o con intervento complesso
X06C	O	Altri interventi per altri traumatismi senza CC estremamente gravi o gravi, età < 66 anni, senza intervento complesso
X07A	O	Reimpianto per amputazione traumatica, con reimpianto di più di un dito del piede o della mano
X07B	O	Reimpianto per amputazione traumatica, con reimpianto di un dito della mano o del piede
X33Z	O	Procedure OR complesse in più tempi per traumatismi, avvelenamenti ed effetti tossici di droghe e farmaci
X60Z	M	Traumatismi e reazioni allergiche
X62Z	M	Avvelenamenti ed effetti tossici di droghe, farmaci e altre sostanze o conseguenze di trattamenti medici
X64Z	M	Altra malattia causata da traumatismo, avvelenamento o effetto tossico

**MDC 22 Ustioni**

Y01Z	O	Interventi chirurgici o respirazione assistita > 95 ore per ustioni gravi o altre ustioni con costellazioni complesse
Y02A	O	Altre ustioni con trapianto di pelle su setticemia o con procedure complicanti, intervento altamente complesso o terapia intensiva complessa > 392 / 552 punti risorse o con CC estremamente gravi
Y02B	O	Altre ustioni con trapianto di pelle non su setticemia, senza procedure complicanti, senza intervento altamente complesso o terapia intensiva complessa > 392 / 552 punti risorse, senza CC estremamente gravi
Y03A	O	Altre ustioni con altri interventi, età < 16 anni
Y03B	O	Altre ustioni con altri interventi, età > 15 anni
Y62A	M	Altre ustioni, età < 6 anni o ustioni gravi
Y62B	M	Altre ustioni, età > 5 anni
Y63Z	M	Ustioni, un giorno di degenza

**MDC 23 Fattori che influenzano lo stato di salute e altro ricorso a servizi sanitari**

Z01Z	O	Procedure OR per altre condizioni che impongono il ricorso a servizi sanitari
Z02Z	O	Donazione di fegato (donazione da vivente)
Z03Z	O	Donazione di rene (donazione da vivente)
Z43Z	A	Prelievo di midollo osseo per donazione autologa o allogenica
Z64Z	M	Altri fattori che influenzano lo stato di salute e trattamento ulteriore dopo conclusione del trattamento



**DRG Part. Descrizione**

Z65Z	M	Disturbi, sintomi, altre anomalie e trattamento ulteriore
Z66Z	M	Preparazione alla donazione da vivente

**DRG errore e altri DRG**

901A	O	Procedura OR estesa non correlata con la diagnosi principale con procedure complicanti o radioterapia
901B	O	Procedura OR estesa non correlata con la diagnosi principale senza procedure complicanti, senza radioterapia, con procedura OR complessa
901C	O	Procedura OR estesa non correlata con la diagnosi principale senza procedure complicanti, senza radioterapia, senza procedura OR complessa, con altro intervento al capo e colonna vertebrale o età < 1 anno
901D	O	Procedura OR estesa non correlata con la diagnosi principale senza procedure complicanti, senza radioterapia, senza procedura OR complessa, senza altro intervento al capo e colonna vertebrale, età > 0 anni
902Z	O	Procedura OR non estesa non correlata con la diagnosi principale
960Z	M	Non attribuibile a un DRG
961Z	M	Diagnosi principale inammissibile
962Z	M	Combinazione inammissibile di diagnosi ostetriche
963Z	M	Diagnosi neonatale incompatibile con età o peso

**Tabelle 1.2 Gruppi di malattie e disturbi e i MDC corrispondenti**

Gruppo ICD	Descrizione	MDC
A00 - A09	Malattie infettive intestinali	01, 04, 06, 07, 09, 18A, 18B
A15 - A19	Tubercolosi	02, 03, 04, 06, 08, 09, 10, 11, 18A
A20 - A28	Alcune malattie batteriche trasmesse da animali	01, 04, 06, 09, 16, 18B
A30 - A49	Altre malattie batteriche	01, 03, 04, 05, 06, 09, 14, 15, 18A, 18B
A50 - A64	Infezioni a trasmissione prevalentemente sessuale	01, 02, 03, 05, 06, 08, 09, 12, 13, 18A, 18B
A65 - A69	Altre malattie da spirochete	03, 08, 09, 18B
A70 - A74	Altre malattie causate da Chlamydiae	02, 04, 18A, 18B
A75 - A79	Rickettsiosi	18B
A80 - A89	Infezioni virali del sistema nervoso centrale	01, 18A, 18B
A90 - A99	Febbri virali da artropodi e febbri virali emorragiche	01, 11, 18B
B00 - B09	Infezioni virali caratterizzate da lesioni della cute e delle membrane mucose	01, 02, 03, 04, 09, 18A, 18B
B15 - B19	Epatite virale	07, 18A
B20 - B24	Malattia da virus dell'immunodeficienza umana [HIV]	18A
B25 - B34	Altre malattie virali	01, 02, 04, 05, 07, 12, 18A, 18B
B35 - B49	Micosi	01, 03, 04, 05, 06, 09, 12, 13, 18A, 18B
B50 - B64	Malattie protozoarie	01, 02, 04, 05, 07, 09, 18A, 18B
B65 - B83	Elmintiasi	01, 02, 04, 06, 07, 09, 11, 18A, 18B
B85 - B89	Pediculosi, acariasi ed altre infestazioni	09, 18A, 18B
B90 - B94	Sequela di malattie infettive e parassitarie	01, 02, 04, 08, 11, 18B
B95 - B98	Batteri, virus ed altri agenti infettivi come causa di malattie classificate altrove	18B
B99 - B99	Altre malattie infettive	18B
C00 - C14	Tumori maligni del labbro, della cavità orale e della faringe	03
C15 - C26	Tumori maligni degli organi dell'apparato digerente	06, 07, 17
C30 - C39	Tumori maligni dell'apparato respiratorio e degli organi intratoracici	03, 04, 05, 17
C40 - C41	Tumori maligni di osso e cartilagine articolare	08
C43 - C44	Melanoma ed altri tumori maligni della cute	02, 09, 18A
C45 - C49	Tumori maligni di tessuto mesoteliale e dei tessuti molli	03, 04, 05, 06, 08, 09, 17, 18A
C50 - C50	Tumore maligno della mammella	09
C51 - C58	Tumori maligni degli organi genitali femminili	13
C60 - C63	Tumori maligni degli organi genitali maschili	12
C64 - C68	Tumori maligni dell'apparato urinario	11
C69 - C72	Tumore maligno dell'occhio, dell'encefalo e di altre parti del sistema nervoso centrale	01, 02
C73 - C75	Tumori maligni della tiroide e delle altre ghiandole endocrine	01, 10
C76 - C80	Tumori maligni di sedi mal definite, tumori secondari e di sedi non specificate	01, 03, 04, 06, 07, 08, 09, 10, 11, 12, 13, 17
C81 - C96	Tumore maligno del tessuto linfatico, ematopoietico e tessuti correlati	10, 16, 17, 18A
C97 - C97	Tumori maligni di sedi indipendenti (primitive) multiple	17
D00 - D09	Tumori in situ	02, 03, 04, 06, 07, 09, 11, 12, 13, 17
D10 - D36	Tumori benigni	01, 02, 03, 04, 05, 06, 07, 08, 09, 10, 11, 12, 13, 16, 17
D37 - D48	Tumori di comportamento incerto o sconosciuto	01, 03, 04, 06, 07, 08, 09, 10, 11, 12, 13, 16, 17
D50 - D53	Anemie Nutrizionali	16, 18A
D55 - D59	Anemie emolitiche	11, 16, 18A
D60 - D64	Anemia aplastica e altre anemie	16, 18A
D65 - D69	Difetti della coagulazione, porpore e altre condizioni emorragiche	16, 18A
D70 - D77	Altre malattie del sangue e degli organi ematopoietici	10, 16, 18A
D80 - D90	Alcuni disturbi interessanti il sistema immunitario	04, 10, 16, 17, 18A
E00 - E07	Disturbi della tiroide	01, 10
E10 - E14	Diabete mellito	01, 02, 05, 10, 11
E15 - E16	Altri disturbi della regolazione del glucosio e della secrezione endocrina pancreatica	06, 10
E20 - E35	Disturbi di altre ghiandole endocrine	10, 13, 16, 23
E40 - E46	Malnutrizione	10, 18A
E50 - E64	Altri deficit nutrizionali	02, 08, 10, 18A
E65 - E68	Obesità ed altre forme di iperalimentazione	04, 10
E70 - E90	Disturbi metabolici	01, 04, 06, 07, 08, 10, 11, 13, 16, 18A
F00 - F09	Disturbi psichici di natura organica, compresi quelli sintomatici	01, 18A
F10 - F19	Disturbi psichici e comportamentali da uso di sostanze psicoattive	20
F20 - F29	Schizofrenia, disturbo schizotipico e disturbi deliranti	18A, 19
F30 - F39	Disturbi dell'umore [affettivi]	18A, 19

DP  
Blocco

Tabella 1.2 Gruppi di malattie e disturbi e i MDC corrispondenti

Gruppo ICD	Descrizione	MDC
F40 - F48	Disturbi nevrotici, legati a stress e somatoformi	04, 05, 11, 19
F50 - F59	Sindromi comportamentali associate a disfunzioni fisiologiche e a fattori fisici	12, 13, 14, 19, 20
F60 - F69	Disturbi della personalità e del comportamento nell'adulto	19
F70 - F79	Ritardo mentale	01
F80 - F89	Disturbi dello sviluppo psicologico	01, 19
F90 - F98	Disturbi comportamentali e della sfera emozionale con esordio abituale nell'infanzia e nell'adolescenza	01, 19
F99 - F99	Disturbo mentale non specificato	19
G00 - G09	Malattie infiammatorie del sistema nervoso centrale	01, 18A
G10 - G14	Atrofie sistemiche interessanti principalmente il sistema nervoso centrale	01
G20 - G26	Disturbi extrapiramidali e del movimento	01, 02
G30 - G32	Altre malattie degenerative del sistema nervoso	01
G35 - G37	Malattie demielinizzanti del sistema nervoso centrale	01, 18A
G40 - G47	Disturbi episodici e parossistici	01, 04, 18A, 19
G50 - G59	Disturbi dei nervi, delle radici nervose e dei plessi nervosi	01
G60 - G64	Polineuropatie ed altri disturbi del sistema nervoso periferico	01, 18A
G70 - G73	Malattie della giunzione neuromuscolare e dei muscoli	01
G80 - G83	Paralisi cerebrale ed altre sindromi paralitiche	01
G90 - G99	Altri disturbi del sistema nervoso	01, 05, 11, 18A, 23
H00 - H06	Disturbi delle palpebre, dell'apparato lacrimale e dell'orbita	02, 09
H10 - H13	Disturbi della congiuntiva	02
H15 - H22	Disturbi della sclera, della cornea, dell'iride e del corpo ciliare	02, 08
H25 - H28	Disturbi del cristallino	02
H30 - H36	Disturbi della coroide e della retina	02, 18A
H40 - H42	Glaucoma	02, 08
H43 - H45	Disturbi del corpo vitreo e del globo oculare	02
H46 - H48	Disturbi del nervo ottico e delle vie ottiche	01, 02
H49 - H52	Disturbi dei muscoli oculari, dei movimenti binoculari, di accomodazione e vizi di rifrazione	01, 02
H53 - H54	Disturbi visivi e cecità	02, 18A
H55 - H59	Altri disturbi dell'occhio e degli annessi oculari	01, 02
H60 - H62	Malattie dell'orecchio esterno	03
H65 - H75	Malattie dell'orecchio medio e della mastoide	03
H80 - H83	Malattie dell'orecchio interno	03
H90 - H95	Altri disturbi dell'orecchio	03, 21B
I00 - I02	Reumatismo articolare acuto	05, 08
I05 - I09	Cardiopatie reumatiche croniche	05
I10 - I15	Malattie ipertensive	05, 11
I20 - I25	Cardiopatie ischemiche	05, 18A
I26 - I28	Cuore polmonare e malattie del circolo polmonare	04, 05
I30 - I52	Altre forme di cardiopatia	05, 18A
I60 - I69	Malattie cerebrovascolari	01, 05, 08, 18A
I70 - I79	Malattie delle arterie, delle arteriole e dei capillari	01, 05, 06, 08, 09, 11
I80 - I89	Malattie delle vene, dei vasi linfatici e dei linfonodi non classificate altrove	05, 06, 07, 09, 11, 12, 13, 16
I95 - I99	Altri e non specificati disturbi del sistema circolatorio	05, 06, 09
J00 - J06	Infezioni acute delle vie respiratorie superiori	03, 04
J09 - J18	Influenza e polmonite	03, 04, 18A, 18B
J20 - J22	Altre infezioni acute delle inferiori vie respiratorie	04
J30 - J39	Altre malattie delle vie respiratorie superiori	03, 18A
J40 - J47	Malattie croniche delle vie respiratorie inferiori	04
J60 - J70	Malattie polmonari da agenti esterni	04
J80 - J84	Altre pneumopatie che interessano prevalentemente l'interstizio	04, 05, 18A
J85 - J86	Malattie suppurative e necrotiche delle vie respiratorie inferiori	04, 18A
J90 - J94	Altre malattie della pleura	04, 18A
J95 - J99	Altre malattie dell'apparato respiratorio	04
K00 - K14	Malattie della cavità orale, delle ghiandole salivari e dei mascellari	03, 18A
K20 - K31	Malattie dell'esofago, dello stomaco e del duodeno	06, 18A, 18B
K35 - K38	Malattie dell'appendice	06
K40 - K46	Ernie	06
K50 - K52	Enteriti e coliti non infettive	06, 18A
K55 - K64	Altre malattie dell'intestino	06
K65 - K67	Malattie del peritoneo	06
K70 - K77	Malattie del fegato	07
K80 - K87	Disturbi della colecisti, delle vie biliari e del pancreas	07, 18A
K90 - K93	Altre malattie dell'apparato digerente	06, 07, 18A
L00 - L08	Infezioni della cute e del tessuto sottocutaneo	09, 16, 18A
L10 - L14	Malattie bollose	09
L20 - L30	Dermatite con eczema	09, 12, 13, 18A
L40 - L45	Malattie papulosquamose della cute	08, 09
L50 - L54	Orticaria ed eritema	09
L55 - L59	Disturbi della cute e del tessuto sottocutaneo da radiazioni	09

DP  
Blocco

Tabella 1.2 Gruppi di malattie e disturbi e i MDC corrispondenti

Gruppo ICD	Descrizione	MDC
L60 - L75	Disturbi degli annessi cutanei	09
L80 - L99	Altri disturbi della cute e del tessuto sottocutaneo	08, 09, 18A, 18B
M00 - M03	Artropatie infettive	08, 18A, 18B
M05 - M14	Poliartropatie infiammatorie	04, 08, 11, 18A, 21B
M15 - M19	Artrosi	08
M20 - M25	Altri disturbi delle articolazioni	01, 08
M30 - M36	Disturbi sistemici del tessuto connettivo	08, 09, 11
M40 - M43	Dorsopatie deformanti	08
M45 - M49	Spondilopatie	08
M50 - M54	Altre dorsopatie	01, 08, 09, 18A
M60 - M63	Disturbi muscolari	08
M65 - M68	Disturbi delle sinovie e dei tendini	08
M70 - M79	Altri disturbi dei tessuti molli	01, 08, 09, 18A
M80 - M85	Disturbi della densità e della struttura delle ossa	08, 18A
M86 - M90	Altre osteopatie	01, 08
M91 - M94	Condropatie	04, 08
M95 - M99	Altri disturbi del sistema osteomuscolare e del tessuto connettivo	03, 08
N00 - N08	Malattie glomerulari	11, 18A
N10 - N16	Malattie renali tubulo-interstiziali	11, 18A
N17 - N19	Insufficienza renale	11
N20 - N23	Urolitiasi	11
N25 - N29	Altri disturbi del rene e dell'uretere	11, 18A
N30 - N39	Altre malattie dell'apparato urinario	11
N40 - N51	Malattie dell'apparato genitale maschile	12
N60 - N64	Disturbi della mammella	09
N70 - N77	Malattie infiammatorie di organi pelvici femminili	13
N80 - N98	Disturbi non infiammatori dell'apparato genitale femminile	06, 09, 11, 13, 21B
N99 - N99	Altri disturbi dell'apparato genitourinario	11, 13, 21B
O00 - O08	Gravidanza con esito abortivo	14
O09 - O09	Durata della gravidanza	14
O10 - O16	Edema, proteinuria e disturbi ipertensivi in gravidanza, parto e puerperio	14
O20 - O29	Altri disturbi materni correlati prevalentemente alla gravidanza	14
O30 - O48	Assistenza prestata alla madre per motivi legati al feto o alla cavità amniotica e per possibili problemi del parto	14
O60 - O75	Complicanze del travaglio e del parto	14
O80 - O82	Parto	14
O85 - O92	Complicanze correlate prevalentemente al puerperio	14
O94 - O99	Altre condizioni morbose gravidiche non classificate altrove	14
P00 - P04	Feto e neonato sofferenti per fattori materni e complicanze della gravidanza, del travaglio e del parto	15
P05 - P08	Disturbi correlati alla durata della gestazione ed all'accrescimento fetale	15
P10 - P15	Traumi da parto	01, 15
P20 - P29	Disturbi respiratori e cardiovascolari specifici del periodo perinatale	01, 04, 15
P35 - P39	Infezioni specifiche del periodo perinatale	07, 15, 18B, 23
P50 - P61	Disturbi emorragici ed ematologici del feto e del neonato	07, 15, 16
P70 - P74	Disturbi endocrini e metabolici transitori specifici del feto e del neonato	10, 15
P75 - P78	Disturbi dell'apparato digerente del feto e del neonato	06, 15
P80 - P83	Condizioni morbose che interessano la cute e la termoregolazione del feto e del neonato	09, 12, 15, 23
P90 - P96	Altri disturbi che hanno origine nel periodo perinatale	01, 10, 15
Q00 - Q07	Malformazioni congenite del sistema nervoso	01
Q10 - Q18	Malformazioni congenite dell'occhio, dell'orecchio, del viso e del collo	02, 03, 09
Q20 - Q28	Malformazioni congenite dell'apparato circolatorio	01, 05
Q30 - Q34	Malformazioni congenite dell'apparato respiratorio	03, 04
Q35 - Q37	Schisi del labbro, del palato e dell'osso mascellare	03
Q38 - Q45	Altre malformazioni congenite dell'apparato digerente	03, 06, 07
Q50 - Q56	Malformazioni congenite degli organi genitali	10, 12, 13
Q60 - Q64	Malformazioni congenite dell'apparato urinario	11, 12, 13
Q65 - Q79	Malformazioni e deformazioni congenite del sistema osteomuscolare	01, 03, 04, 06, 08
Q80 - Q89	Altre malformazioni congenite	01, 06, 08, 09, 10, 16, 17, 23
Q90 - Q99	Anomalie cromosomiche non classificate altrove	01, 10, 12, 13, 23
R00 - R09	Sintomi e segni che interessano gli apparati circolatorio e respiratorio	01, 03, 04, 05, 18A
R10 - R19	Sintomi e segni che interessano l'apparato digerente e l'addome	03, 06, 07, 12, 13, 16, 18A, 23
R20 - R23	Sintomi e segni che interessano la cute ed il tessuto sottocutaneo	01, 09, 16, 18A, 23
R25 - R29	Sintomi e segni che interessano il sistema nervoso ed il sistema osteomuscolare	01, 08, 10, 23
R30 - R39	Sintomi e segni che interessano l'apparato urinario	11
R40 - R46	Sintomi e segni che interessano le facoltà cognitive, la percezione, lo stato emotivo ed il comportamento	01, 02, 03, 19, 23
R47 - R49	Sintomi e segni che interessano il linguaggio e la voce	01, 03, 19
R50 - R69	Sintomi e segni generali	01, 03, 04, 05, 09, 10, 16, 18A, 18B, 23
R70 - R79	Risultati anormali, non diagnostici, di esame del sangue	04, 08, 10, 16, 17, 23



Tabella 1.2 Gruppi di malattie e disturbi e i MDC corrispondenti

Gruppo ICD	Descrizione	MDC
R80 - R82	Risultati anormali, non diagnostici, di esame dell'urina	07, 10, 11, 23
R83 - R89	Risultati anormali, non diagnostici, di esame di altri liquidi, sostanze e tessuti corporei	01, 06, 12, 13, 23
R90 - R94	Risultati anormali di diagnostica per immagini e di esami per studi di funzionalità, non diagnostici	01, 04, 05, 06, 07, 08, 09, 10, 11, 23
R95 - R99	Cause mal definite e sconosciute di mortalità	01, 05, 23
S00 - S09	Traumatismi della testa	01, 02, 03, 08, 09, 21A, 21B
S10 - S19	Traumatismi del collo	01, 03, 04, 08, 09, 10, 21A, 21B
S20 - S29	Traumatismi del torace	01, 04, 05, 06, 08, 09, 21A, 21B
S30 - S39	Traumatismi dell'addome, della regione lombosacrale, della colonna vertebrale e della pelvi	01, 06, 07, 08, 09, 10, 11, 12, 13, 16, 21A, 21B
S40 - S49	Traumatismi della spalla e del braccio	01, 04, 08, 09, 21A, 21B
S50 - S59	Traumatismi del gomito e dell'avambraccio	01, 08, 09, 21A, 21B
S60 - S69	Traumatismi del polso e della mano	01, 08, 09, 21A, 21B
S70 - S79	Traumatismi dell'anca e della coscia	01, 08, 09, 21A, 21B
S80 - S89	Traumatismi del ginocchio e della gamba	01, 08, 09, 21A, 21B
S90 - S99	Traumatismi della caviglia e del piede	01, 08, 09, 21A, 21B
T00 - T07	Traumatismi interessanti regioni corporee multiple	01, 08, 21A, 21B
T08 - T14	Traumatismi di sede non specificata del tronco, di arto o di altra regione corporea	01, 08, 21A, 21B
T15 - T19	Effetti della penetrazione di corpo estraneo attraverso un orifizio naturale	02, 03, 04, 06, 11, 12, 13
T20 - T25	Ustioni e corrosioni della superficie corporea esterna, classificate per sede	22
T26 - T28	Ustioni e corrosioni limitate all'occhio ed agli organi interni	02, 03, 04, 06, 22
T29 - T32	Ustioni e corrosioni di regioni corporee multiple e non specificate	22
T33 - T35	Congelamento	21B
T36 - T50	Avvelenamento da farmaci, droghe e sostanze biologiche	02, 21B
T51 - T65	Effetti tossici di sostanze di origine principalmente non medicamentosa	21B
T66 - T78	Altri e non specificati effetti di cause esterne	03, 21A, 21B
T79 - T79	Alcune complicanze precoci di traumatismi	04, 08, 11, 18B, 21A, 21B
T80 - T88	Complicanze di cure chirurgiche e mediche non classificate altrove	01, 02, 04, 05, 06, 07, 08, 09, 11, 13, 16, 18B, 21B
T89 - T89	Altre complicanze di traumatismo, non classificate altrove	21A, 21B
T90 - T98	Sequela di traumatismi, di avvelenamenti e di altre conseguenze di cause esterne	01, 06, 08, 09, 21A, 21B
U00 - U07	Assegnazione provvisoria di nuove malattie di eziologia incerta e codici non attribuiti	04, 18A, 23
U50 - U52	Limitazione funzionale	01, 23
U55 - U55	Iscrizione in lista per trapianto d'organo	23
U60 - U61	Stadiazione dell'infezione da HIV	18A
U69 - U69	Altri codici secondari per scopi particolari	04, 23
U80 - U85	Agenti infettivi con resistenze a determinati antibiotici o chemioterapici	18A, 18B
U99 - U99	Codici non attribuiti	23
Z00 - Z13	Persone che ricorrono ai servizi sanitari per visite ed analisi	01, 04, 05, 13, 17, 19, 21B, 23
Z20 - Z29	Persone a rischio potenziale per malattie trasmissibili	07, 18A, 18B, 23
Z30 - Z39	Persone che ricorrono ai servizi sanitari per motivi connessi con la riproduzione	12, 13, 14, 15, 23
Z40 - Z54	Persone che ricorrono ai servizi sanitari per procedure e trattamenti specifici	04, 05, 06, 08, 09, 11, 12, 13, 17, 23
Z55 - Z65	Persone con potenziali problemi di salute legati a condizioni socioeconomiche o a circostanze psicosociali	12, 13, 14, 23
Z70 - Z76	Persone che ricorrono ai servizi sanitari in altre circostanze	23
Z80 - Z99	Persone con potenziali rischi della salute in relazione all'anamnesi personale e familiare ed a talune condizioni che influenzano lo stato di salute	02, 04, 05, 06, 07, 08, 09, 11, 12, 13, 17, 23

DP  
Blocco



# Prä-MDC





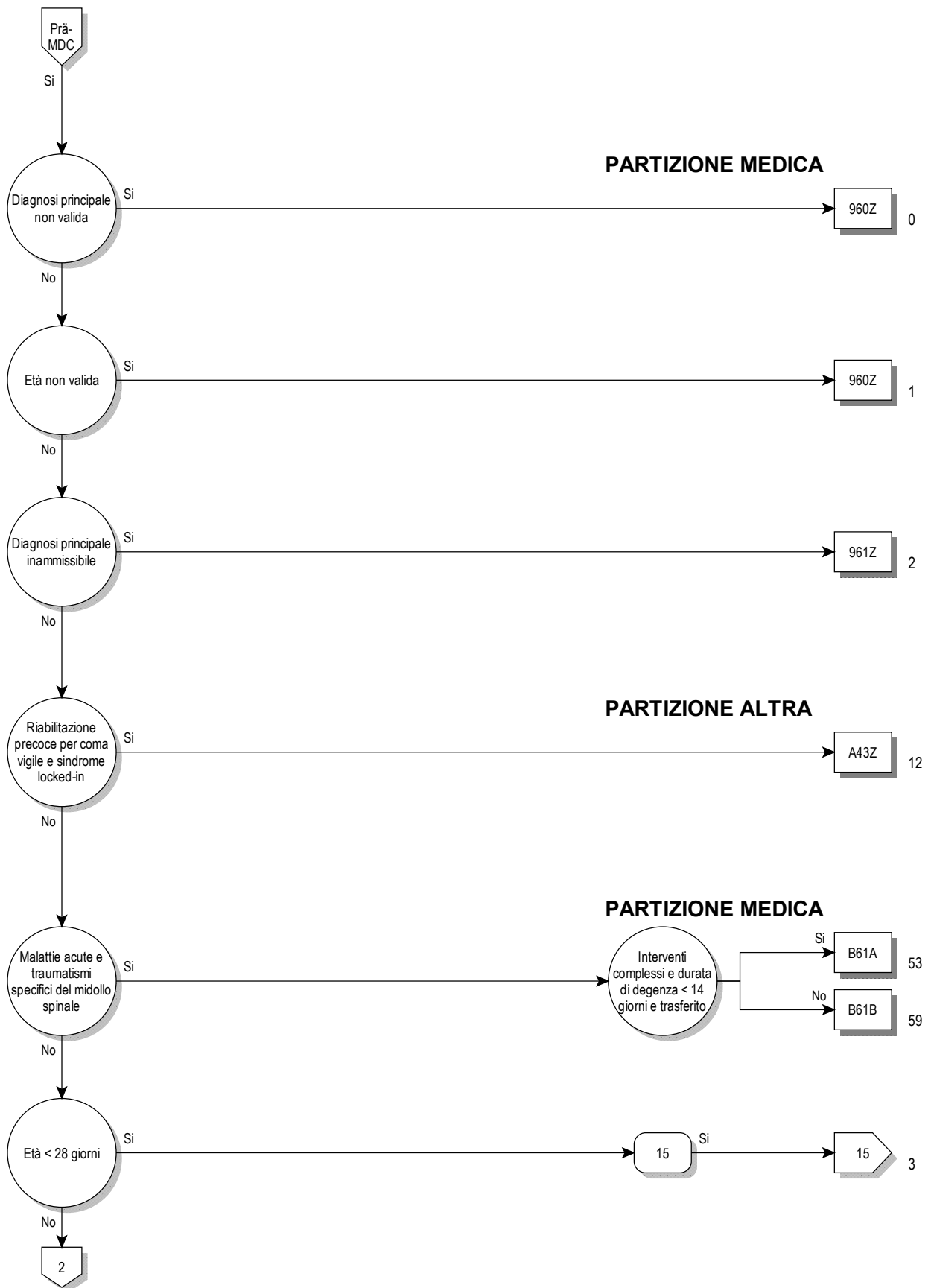

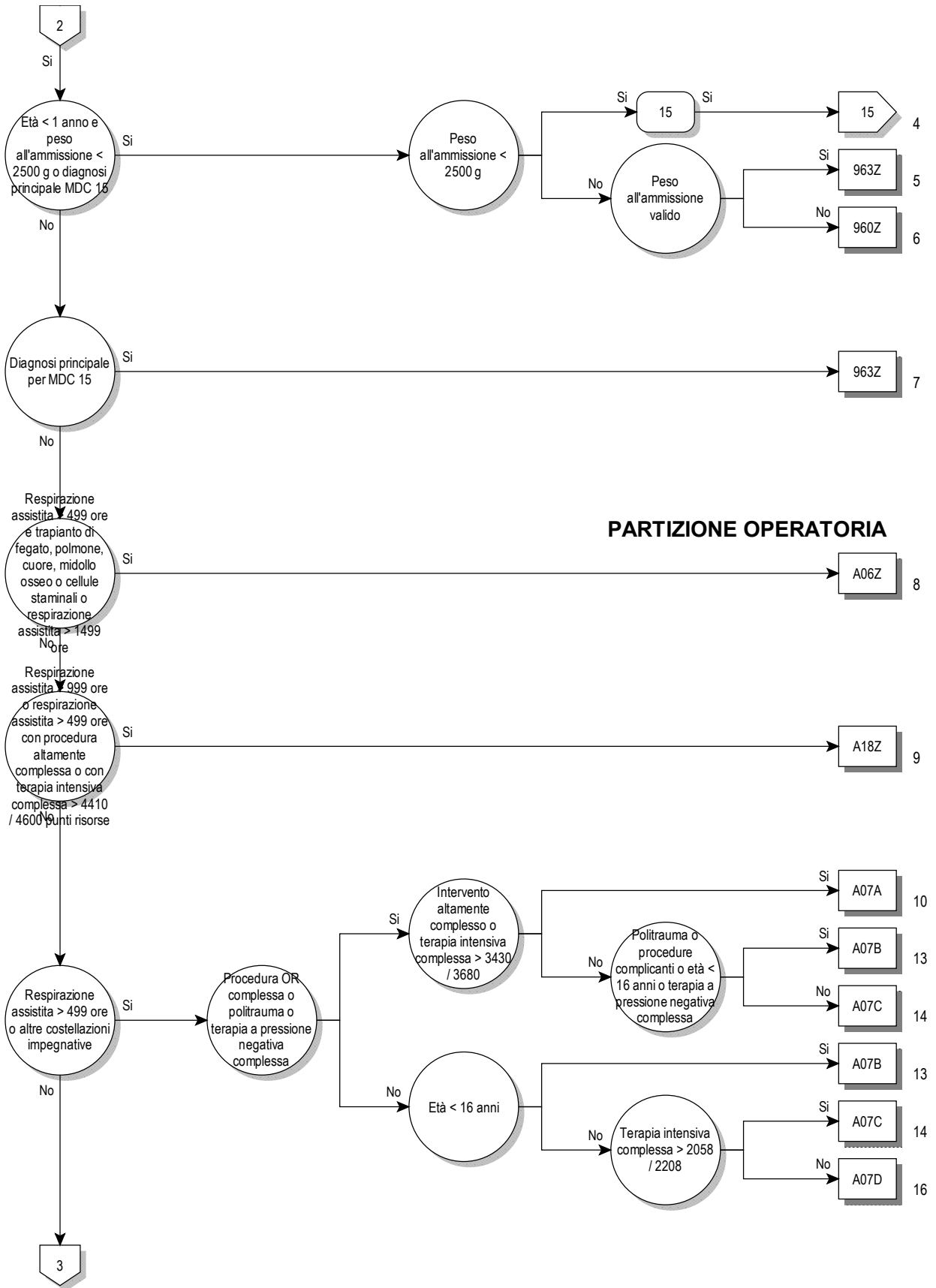

**PARTIZIONE OPERATORIA**



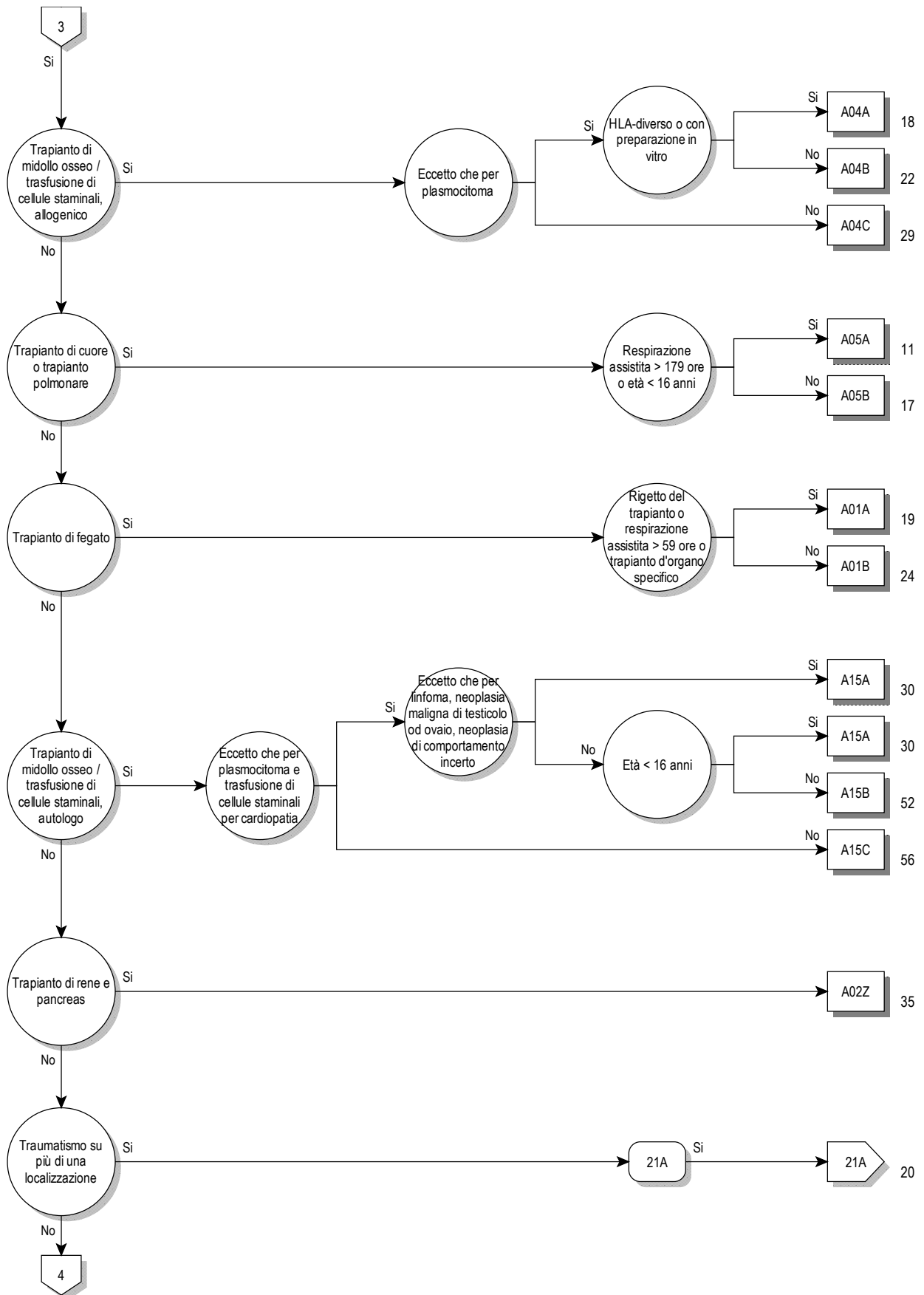

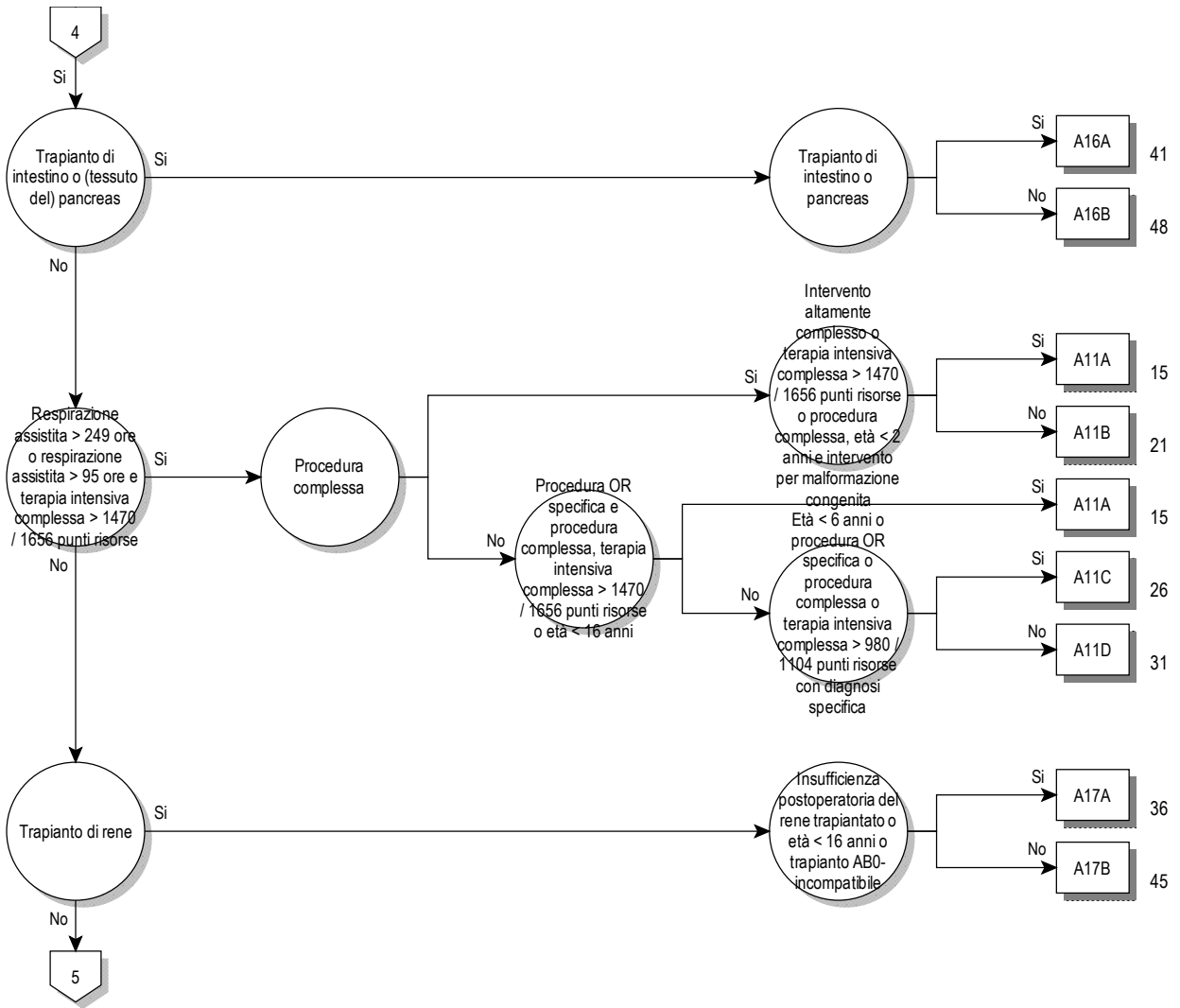

Prä-MDC

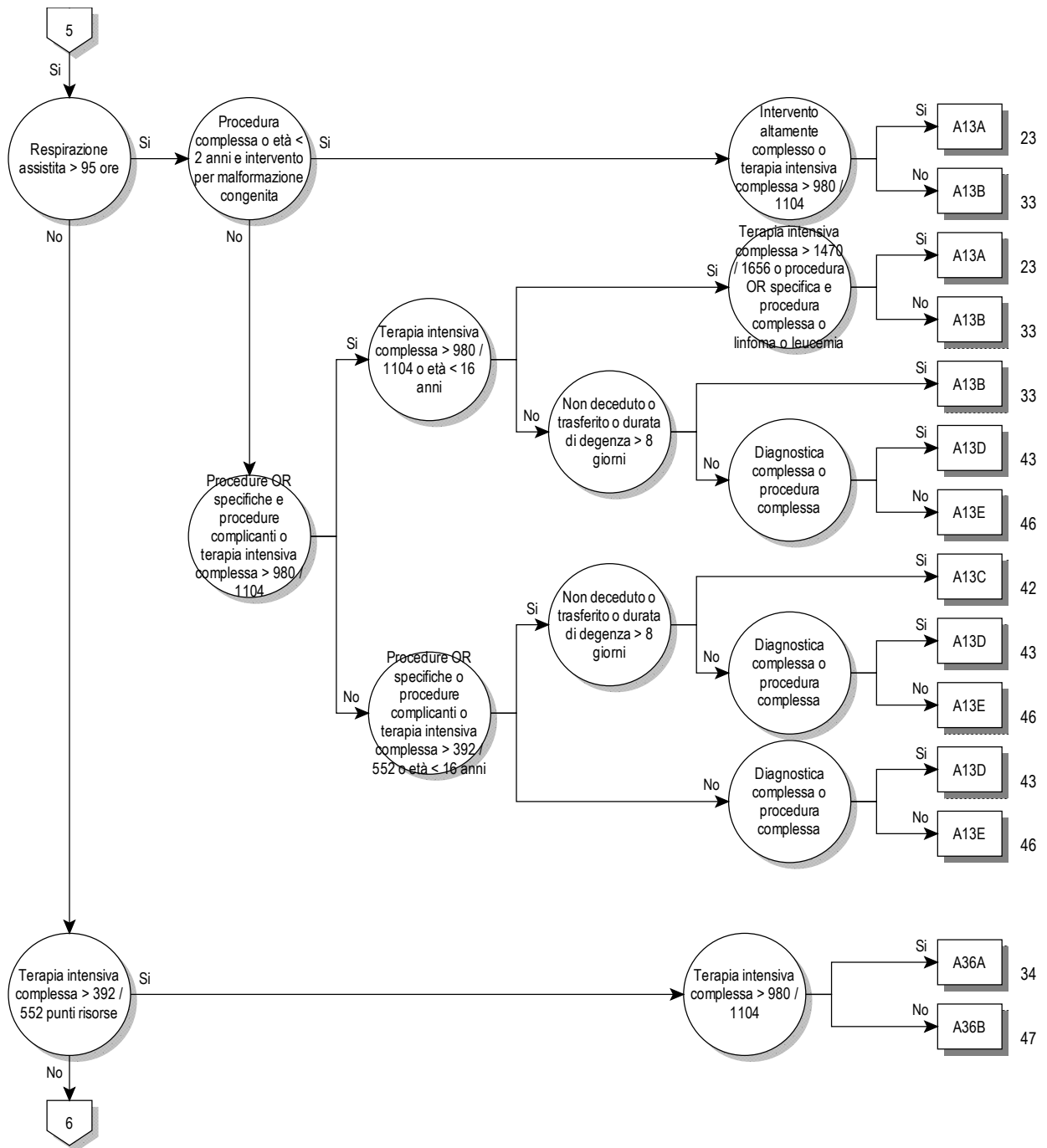

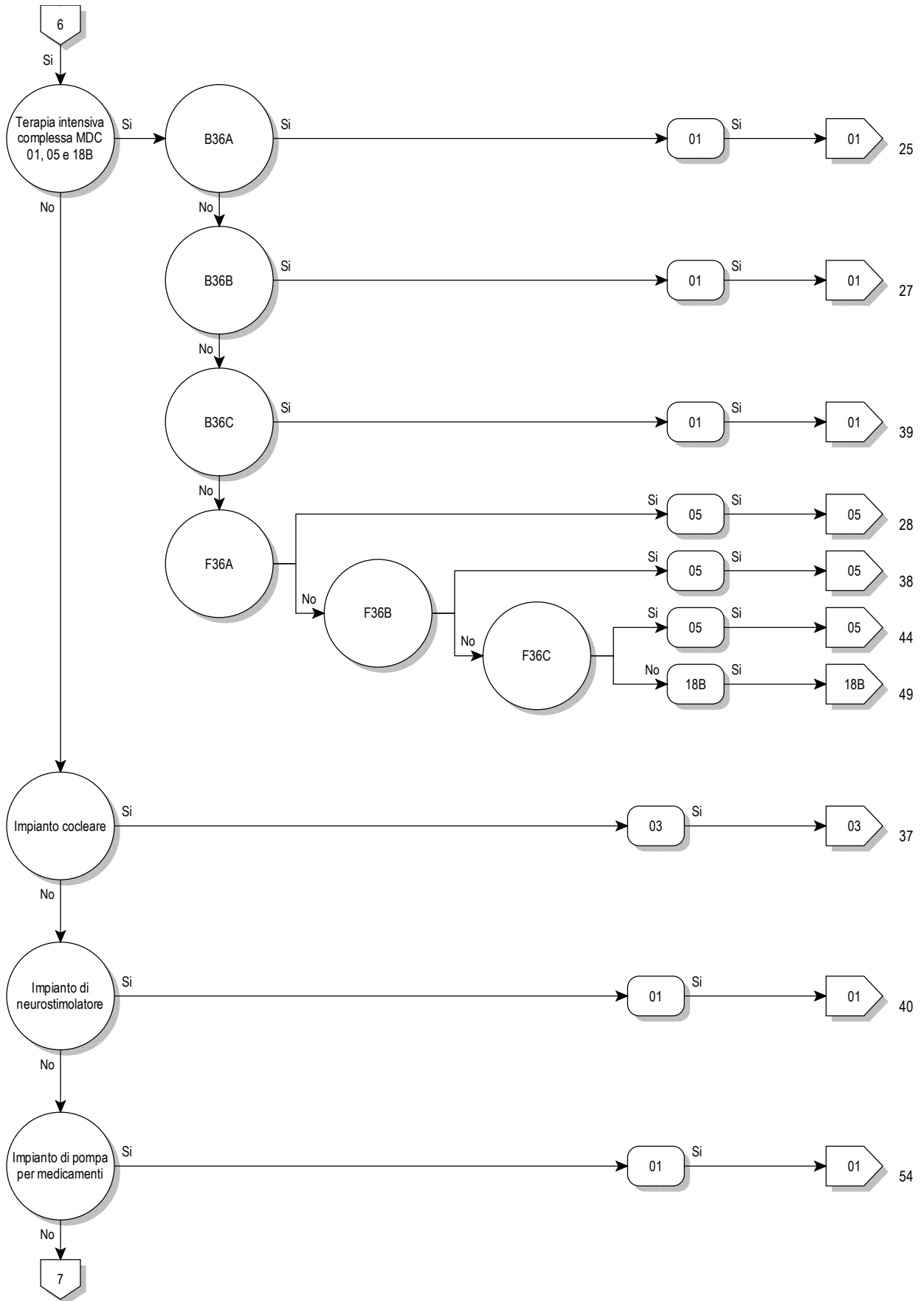

Prä-MDC

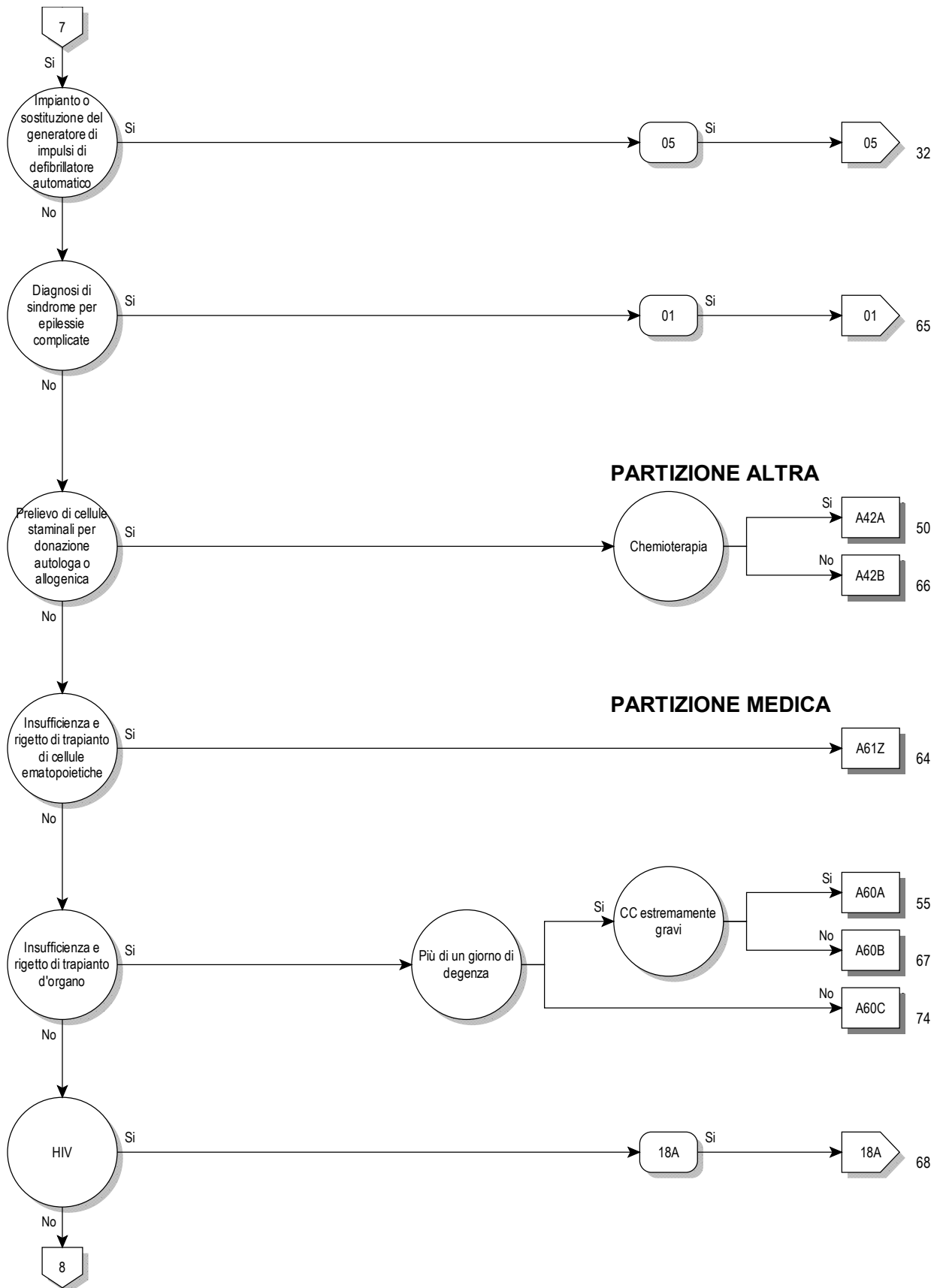

Prä-MDC

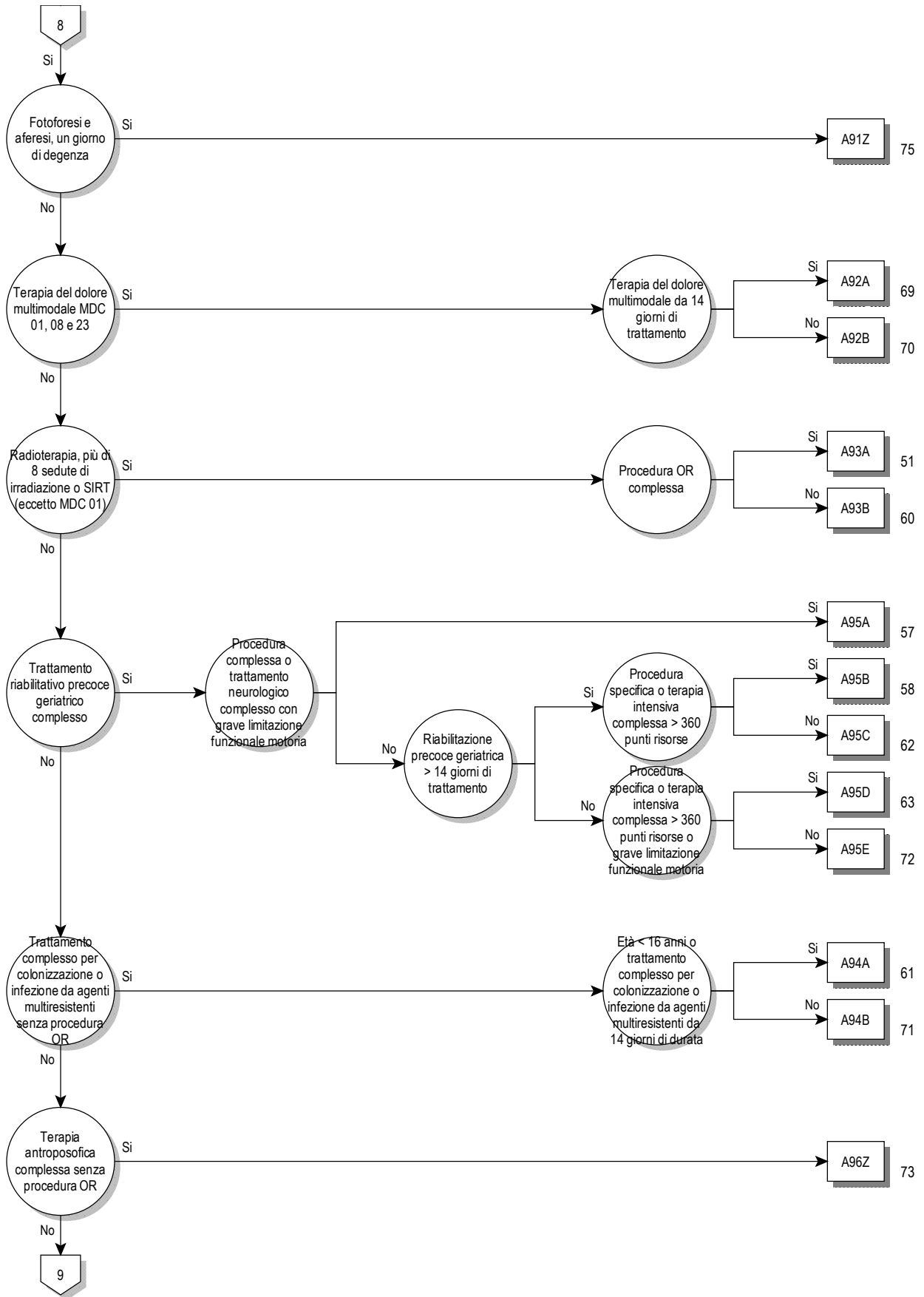

Prä-MDC



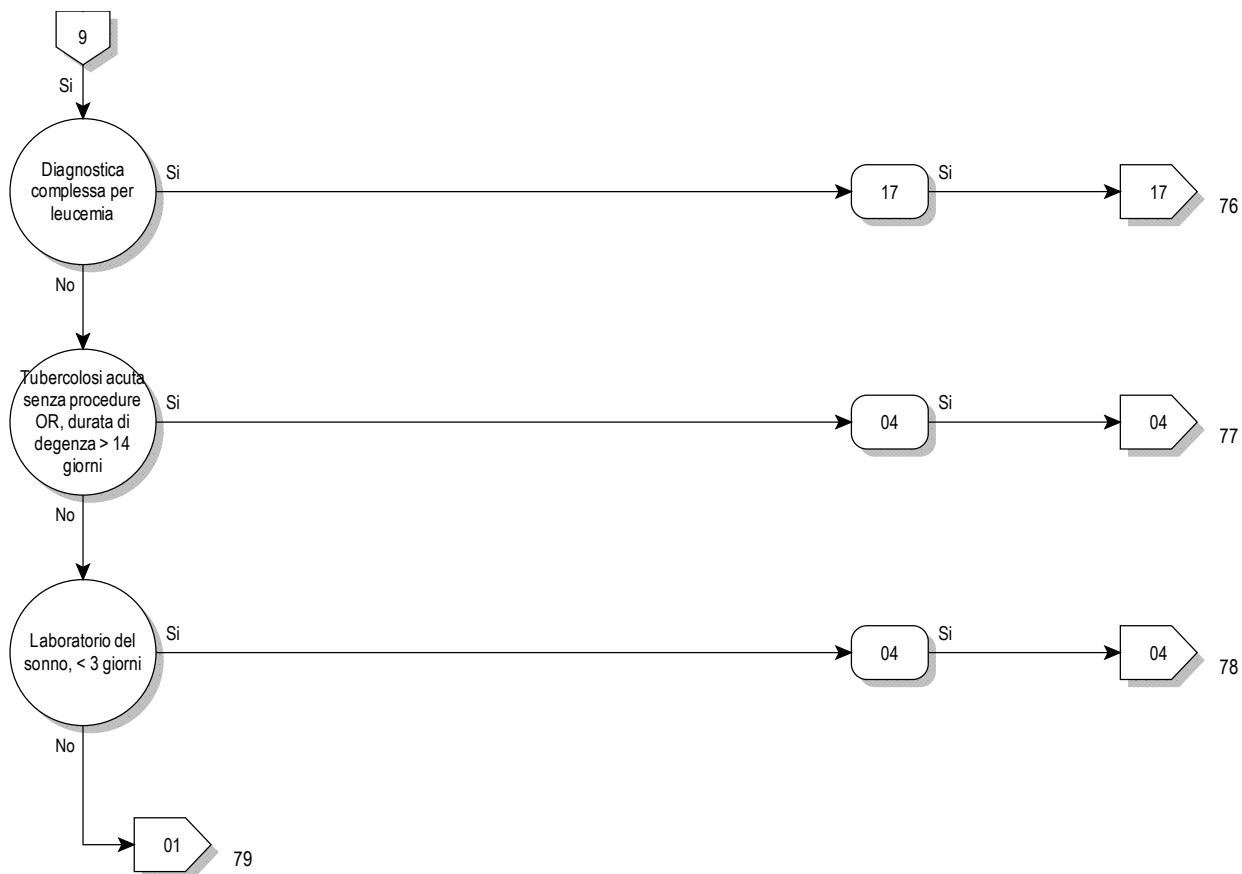



**ADRG A01****Trapianto di fegato**

Procedura nella tabella A01-2

**DRG A01A****Trapianto di fegato con respirazione assistita > 59 ore o con rigetto del trapianto o con altro trapianto d'organo specifico**

Diagnosi nella tabella A01-1 o Tempo di respirazione artificiale &gt; 59 ore o almeno una Procedura nella tabella A01-3

**DRG A01B****Trapianto di fegato senza respirazione assistita > 59 ore, senza rigetto del trapianto, senza altro trapianto d'organo specifico****Diagnosi A01-1**

T86.40	Peggioramento funzionale acuto di trapianto epatico	T86.49	Altra e non specificata disfunzione, insuccesso e rigetto di trapianto epatico
T86.41	Peggioramento funzionale cronico di trapianto epatico		

**Procedura A01-2**

50.51.00↔	Trapianto di fegato ausiliario, NAS	50.59.20↔	Ritrapianto del fegato, organo intero, nella stessa degenza ospedaliera
50.51.10↔	Ritrapianto di fegato ausiliario nella stessa degenza ospedaliera	50.59.21↔	Ritrapianto del fegato, fegato split, nella stessa degenza ospedaliera
50.51.99↔	Trapianto di fegato ausiliario, altro	50.59.99↔	Altro trapianto del fegato, altro
50.59.00↔	Altro trapianto del fegato, NAS		
50.59.10↔	Trapianto del fegato, organo intero		
50.59.11↔	Trapianto del fegato, fegato split		

**Procedura A01-3**

46.97.00↔	Trapianto intestinale, NAS	52.83.99↔	Trapianto eterologo di pancreas, altro
46.97.10↔	Trapianto intestinale, Ritrapianto di intestino tenue nella stessa degenza ospedaliera	55.69.00↔	Altro trapianto di rene, NAS
46.97.99↔	Trapianto intestinale, altro	55.69.10↔	Altro trapianto di rene, allogenico
52.82↔	Trapianto omologo di pancreas	55.69.20↔	Altro trapianto di rene, singenico
52.83.00↔	Trapianto eterologo di pancreas, NAS	55.69.30↔	Altro trapianto di rene, trapianto in blocco
52.83.10↔	Trapianto eterologo di pancreas, Ritrapianto di segmento pancreatico nella stessa degenza ospedaliera	55.69.40↔	Altro trapianto di rene, ritrapianto di rene nella stessa degenza ospedaliera
52.83.11↔	Trapianto eterologo di pancreas, Ritrapianto del pancreas nella stessa degenza ospedaliera	55.69.99↔	Altro trapianto di rene, altro

**ADRG A02****Trapianto di rene e pancreas**

Procedura nella tabella A02-1 e Procedura nella tabella A02-2

**DRG A02Z****Trapianto di rene e pancreas****Procedura A02-1**

55.69.00↔	Altro trapianto di rene, NAS	55.69.40↔	Altro trapianto di rene, ritrapianto di rene nella stessa degenza ospedaliera
55.69.10↔	Altro trapianto di rene, allogenico	55.69.99↔	Altro trapianto di rene, altro
55.69.20↔	Altro trapianto di rene, singenico		
55.69.30↔	Altro trapianto di rene, trapianto in blocco		

**Procedura A02-2**

52.82↔	Trapianto omologo di pancreas	52.83.11↔	Trapianto eterologo di pancreas, Ritrapianto del pancreas nella stessa degenza ospedaliera
52.83.00↔	Trapianto eterologo di pancreas, NAS	52.83.99↔	Trapianto eterologo di pancreas, altro
52.83.10↔	Trapianto eterologo di pancreas, Ritrapianto di segmento pancreatico nella stessa degenza ospedaliera		

**ADRG A04****Trapianto di midollo osseo / trasfusione di cellule staminali, allogenico**

Procedura nella tabella A04-2

**DRG A04A****Trapianto di midollo osseo / trasfusione di cellule staminali, allogenico, eccetto che per plasmocitoma, con preparazione in vitro o HLA-diverso**

Nessuna Diagnosi principale nella Tabella A04-1 e (Procedura nella tabella A04-3 o Procedura nella tabella A04-4)

**DRG A04B****Trapianto di midollo osseo / trasfusione di cellule staminali, allogenico, eccetto che per plasmocitoma, senza preparazione in vitro, HLA-identico**

Nessuna Diagnosi principale nella Tabella A04-1

**DRG A04C****Trapianto di midollo osseo / trasfusione di cellule staminali, allogenico, per plasmocitoma****Diagnosi principale A04-1**

C90.00	Mieloma multiplo: Senza menzione di remissione completa	C90.20	Plasmocitoma extramidollare: Senza menzione di remissione completa
C90.01	Mieloma multiplo: in remissione completa	C90.21	Plasmocitoma extramidollare: in remissione completa
C90.10	Leucemia plasmacellulare: Senza menzione di remissione completa	C90.30	Plasmocitoma solitario: Senza menzione di remissione completa
C90.11	Leucemia plasmacellulare: in remissione completa	C90.31	Plasmocitoma solitario: in remissione completa

**Procedura A04-2**

41.02.11↔	Trapianto allogenico di cellule staminali di midollo osseo coltivate in vitro, non HLA-identico(diverso per 1 antigene), da donatore consanguineo	41.05.21↔	Trapianto allogenico di cellule staminali ematopoietiche periferiche non coltivate in vitro, HLA-identico, da donatore consanguineo
41.02.12↔	Trapianto allogenico di cellule staminali di midollo osseo coltivate in vitro, non HLA-identico, diverso per 2-3 antigeni (aploide), da donatore consanguineo	41.05.31↔	Trapianto allogenico di cellule staminali ematopoietiche periferiche non coltivate in vitro, HLA-identico, da donatore non consanguineo
41.02.21↔	Trapianto allogenico di cellule staminali di midollo osseo coltivate in vitro, non HLA-identico, da donatore non consanguineo	41.05.41↔	Cellule staminali periferiche ematopoietiche allogeniche, non HLA-identiche, da fornitore esterno
41.02.31↔	Trapianto allogenico di cellule staminali di midollo osseo coltivate in vitro, HLA-identico, da donatore consanguineo	41.05.51↔	Cellule staminali periferiche ematopoietiche allogeniche, HLA-identiche, da fornitore esterno
41.02.41↔	Trapianto allogenico di cellule staminali di midollo osseo coltivate in vitro, HLA-identico, da donatore non consanguineo	41.08.01↔	Trapianto allogenico di cellule staminali ematopoietiche periferiche coltivate in vitro, da donatore consanguineo, non HLA-identico, diverso per 1 antigene
41.03.01↔	Trapianto allogenico di cellule staminali di midollo osseo, non HLA-identico, non coltivate in vitro, da donatore consanguineo	41.08.02↔	Trapianto allogenico di cellule staminali ematopoietiche periferiche coltivate in vitro, da donatore consanguineo, non HLA-identico, diverso per 2-3 antigeni (aploide)
41.03.11↔	Trapianto allogenico di cellule staminali di midollo osseo, non coltivate in vitro, non HLA-identico, da donatore non consanguineo	41.08.11↔	Trapianto allogenico di cellule staminali ematopoietiche periferiche coltivate in vitro, non-HLA-identico, da donatore non consanguineo
41.03.21↔	Trapianto allogenico di cellule staminali di midollo osseo, non coltivate in vitro, HLA-identico, da donatore consanguineo	41.08.21↔	Trapianto allogenico di cellule staminali ematopoietiche periferiche coltivate in vitro, HLA-identico, da donatore consanguineo
41.03.31↔	Trapianto allogenico di cellule staminali di midollo osseo, non coltivate in vitro, HLA-identico, da donatore non consanguineo	41.08.31↔	Trapianto allogenico di cellule staminali ematopoietiche periferiche coltivate in vitro, HLA-identico, da donatore non consanguineo
41.05.01↔	Trapianto allogenico di cellule staminali ematopoietiche periferiche non coltivate in vitro, non HLA-identico, da donatore consanguineo		
41.05.11↔	Trapianto allogenico di cellule staminali ematopoietiche periferiche non coltivate in vitro, non HLA-identico, da donatore non consanguineo		

**Procedura A04-3**

41.02.11↔	Trapianto allogenico di cellule staminali di midollo osseo coltivate in vitro, non HLA-identico(diverso per 1 antigene), da donatore consanguineo	41.02.41↔	Trapianto allogenico di cellule staminali di midollo osseo coltivate in vitro, HLA-identico, da donatore non consanguineo
41.02.12↔	Trapianto allogenico di cellule staminali di midollo osseo coltivate in vitro, non HLA-identico, diverso per 2-3 antigeni (aploide), da donatore consanguineo	41.08.01↔	Trapianto allogenico di cellule staminali ematopoietiche periferiche coltivate in vitro, da donatore consanguineo, non HLA-identico, diverso per 1 antigene
41.02.21↔	Trapianto allogenico di cellule staminali di midollo osseo coltivate in vitro, non HLA-identico, da donatore non consanguineo	41.08.02↔	Trapianto allogenico di cellule staminali ematopoietiche periferiche coltivate in vitro, da donatore consanguineo, non HLA-identico, diverso per 2-3 antigeni (aploide)
41.02.31↔	Trapianto allogenico di cellule staminali di midollo osseo coltivate in vitro, HLA-identico, da donatore consanguineo		

41.08.11↔ Trapianto allogenico di cellule staminali ematopoietiche periferiche coltivate in vitro, non-HLA-identico, da donatore non consanguineo

41.08.21↔ Trapianto allogenico di cellule staminali ematopoietiche periferiche coltivate in vitro, HLA-identico, da donatore consanguineo

41.08.31↔ Trapianto allogenico di cellule staminali ematopoietiche periferiche coltivate in vitro, HLA-identico, da donatore non consanguineo

### Procedura A04-4

41.03.01↔ Trapianto allogenico di cellule staminali di midollo osseo, non HLA-identico, non coltivate in vitro, da donatore consanguineo

41.03.11↔ Trapianto allogenico di cellule staminali di midollo osseo, non coltivate in vitro, non HLA-identico, da donatore non consanguineo

41.05.01↔ Trapianto allogenico di cellule staminali ematopoietiche periferiche non coltivate in vitro, non HLA-identico, da donatore consanguineo

41.05.11↔ Trapianto allogenico di cellule staminali ematopoietiche periferiche non coltivate in vitro, non HLA-identico, da donatore non consanguineo

41.05.41↔ Cellule staminali periferiche ematopoietiche allogeniche, non HLA-identiche, da fornitore esterno

## ADRG A05

### Trapianto di cuore o polmone

Procedura nella tabella A05-1 o Procedura nella tabella A05-2

## DRG A05A

### Trapianto di cuore o polmone con respirazione assistita > 179 ore o età < 16 anni

Tempo di respirazione artificiale > 179 ore o Età < 16 anni

## DRG A05B

### Trapianto di cuore o polmone senza respirazione assistita > 179 ore, età > 15 anni

### Procedura A05-1

33.6x.00↔ Trapianto combinato cuore-polmone, NAS

33.6x.10↔ Ritrapianto combinato cuore-polmone nella stessa degenza ospedaliera

33.6x.99↔ Trapianto combinato cuore-polmone, altro

37.51.00↔ Trapianto cardiaco, NAS

37.51.10↔ Trapianto cardiaco

37.51.20↔ Ritrapianto cardiaco nella stessa degenza ospedaliera

37.51.99↔ Trapianto cardiaco, altro

### Procedura A05-2

33.50↔ Trapianto polmonare, NAS

33.51↔ Trapianto polmonare monolaterale

33.52↔ Trapianto polmonare bilaterale

33.53↔ Ritrapianto polmonare nella stessa degenza ospedaliera

## ADRG A06

### Respirazione assistita > 499 ore e trapianto di fegato, polmone, cuore e midollo osseo o trasfusione di cellule staminali o respirazione assistita > 1499 ore

Tempo di respirazione artificiale > 499 ore e almeno una Procedura nella tabella A06-1 o Tempo di respirazione artificiale > 1499 ore

## DRG A06Z

### Respirazione assistita > 499 ore e trapianto di fegato, polmone, cuore e midollo osseo o trasfusione di cellule staminali o respirazione assistita > 1499 ore

### Procedura A06-1

33.50↔ Trapianto polmonare, NAS

33.51↔ Trapianto polmonare monolaterale

33.52↔ Trapianto polmonare bilaterale

33.53↔ Ritrapianto polmonare nella stessa degenza ospedaliera

33.6x.00↔ Trapianto combinato cuore-polmone, NAS

33.6x.10↔ Ritrapianto combinato cuore-polmone nella stessa degenza ospedaliera

33.6x.99↔ Trapianto combinato cuore-polmone, altro

37.51.00↔ Trapianto cardiaco, NAS

37.51.10↔ Trapianto cardiaco

37.51.20↔ Ritrapianto cardiaco nella stessa degenza ospedaliera

37.51.99↔ Trapianto cardiaco, altro

41.00.00↔ Trasfusione di cellule staminali di midollo osseo, NAS

41.00.05↔ Trasfusione di cellule staminali di midollo osseo, da fornitore esterno

41.00.09↔ Trasfusione di cellule staminali di midollo osseo, altra

41.00.11↔ Trasfusione di cellule staminali di midollo osseo, replicazione di cellule staminali in seguito a trapianto riuscito di cellule staminali ematopoietiche non coltivate in vitro

41.00.18↔ Trasfusione di cellule staminali di midollo osseo, replicazione di cellule staminali in seguito a trapianto riuscito di cellule staminali ematopoietiche, coltivate in vitro

41.01.01↔ Trapianto autologo di cellule staminali di midollo osseo, non coltivate in vitro

41.02.11↔ Trapianto allogenico di cellule staminali di midollo osseo coltivate in vitro, non HLA-identico (diverso per 1 antigene), da donatore consanguineo

41.02.12↔	Trapianto allogenico di cellule staminali di midollo osseo coltivate in vitro, non HLA-identico, diverso per 2-3 antigeni (aploide), da donatore consanguineo	41.06.01↔	Trapianto allogenico di cellule staminali del sangue del cordone ombelicale, non consanguineo
41.02.21↔	Trapianto allogenico di cellule staminali di midollo osseo coltivate in vitro, non HLA-identico, da donatore non consanguineo	41.06.02↔	Trapianto autogeno di cellule staminali del sangue del cordone ombelicale
41.02.31↔	Trapianto allogenico di cellule staminali di midollo osseo coltivate in vitro, HLA-identico, da donatore consanguineo	41.06.03↔	Trapianto allogenico di cellule staminali del sangue del cordone ombelicale, consanguineo
41.02.41↔	Trapianto allogenico di cellule staminali di midollo osseo coltivate in vitro, HLA-identico, da donatore non consanguineo	41.06.04↔	Trapianto allogenico di cellule staminali del sangue del cordone ombelicale, da fornitore esterno
41.03.01↔	Trapianto allogenico di cellule staminali di midollo osseo, non HLA-identico, non coltivate in vitro, da donatore consanguineo	41.07.01↔	Trapianto autologo di cellule staminali ematopoietiche periferiche, coltivate in vitro
41.03.11↔	Trapianto allogenico di cellule staminali di midollo osseo, non coltivate in vitro, non HLA-identico, da donatore non consanguineo	41.08.01↔	Trapianto allogenico di cellule staminali ematopoietiche periferiche coltivate in vitro, da donatore consanguineo, non HLA-identico, diverso per 1 antigene
41.03.21↔	Trapianto allogenico di cellule staminali di midollo osseo, non coltivate in vitro, HLA-identico, da donatore consanguineo	41.08.02↔	Trapianto allogenico di cellule staminali ematopoietiche periferiche coltivate in vitro, da donatore consanguineo, non HLA-identico, diverso per 2-3 antigeni (aploide)
41.03.31↔	Trapianto allogenico di cellule staminali di midollo osseo, non coltivate in vitro, HLA-identico, da donatore non consanguineo	41.08.11↔	Trapianto allogenico di cellule staminali ematopoietiche periferiche coltivate in vitro, non-HLA-identico, da donatore non consanguineo
41.04.01↔	Trapianto autologo di cellule staminali ematopoietiche periferiche, non coltivate in vitro	41.08.21↔	Trapianto allogenico di cellule staminali ematopoietiche periferiche coltivate in vitro, HLA-identico, da donatore consanguineo
41.05.01↔	Trapianto allogenico di cellule staminali ematopoietiche periferiche non coltivate in vitro, non HLA-identico, da donatore consanguineo	41.08.31↔	Trapianto allogenico di cellule staminali ematopoietiche periferiche coltivate in vitro, HLA-identico, da donatore non consanguineo
41.05.11↔	Trapianto allogenico di cellule staminali ematopoietiche periferiche non coltivate in vitro, non HLA-identico, da donatore non consanguineo	41.09.01↔	Trapianto autologo di cellule staminali di midollo osseo, coltivate in vitro
41.05.21↔	Trapianto allogenico di cellule staminali ematopoietiche periferiche non coltivate in vitro, HLA-identico, da donatore consanguineo	50.51.00↔	Trapianto di fegato ausiliario, NAS
41.05.31↔	Trapianto allogenico di cellule staminali ematopoietiche periferiche non coltivate in vitro, HLA-identico, da donatore non consanguineo	50.51.10↔	Ritrapianto di fegato ausiliario nella stessa degenza ospedaliera
41.05.41↔	Cellule staminali periferiche ematopoietiche allogeniche, non HLA-identiche, da fornitore esterno	50.51.99↔	Trapianto di fegato ausiliario, altro
41.05.51↔	Cellule staminali periferiche ematopoietiche allogeniche, HLA-identiche, da fornitore esterno	50.59.00↔	Altro trapianto del fegato, NAS
41.06.00↔	Trapianto di cellule staminali del sangue del cordone ombelicale, NAS	50.59.10↔	Trapianto del fegato, organo intero
		50.59.11↔	Trapianto del fegato, fegato split
		50.59.20↔	Ritrapianto del fegato, organo intero, nella stessa degenza ospedaliera
		50.59.21↔	Ritrapianto del fegato, fegato split, nella stessa degenza ospedaliera
		50.59.99↔	Altro trapianto del fegato, altro

**ADRG A07****Respirazione assistita > 499 ore e < 1500 ore o altre costellazioni impegnative**

Tempo di respirazione artificiale > 499 ore o (Definizione del DRG di base A11 o Definizione del DRG di base A13 o Definizione del DRG di base A36) e Procedura nella tabella A07-1 e Procedura nella tabella A07-2 e Certe procedure OR a quattro tempi

**DRG A07A****Respirazione assistita > 499 ore e < 1500 ore con procedura OR complessa o politrauma o terapia a pressione negativa complessa, con intervento altamente complesso o terapia intensiva complessa > 3430 / 3680 punti risorse**

(Procedure OR- complesse o Politrauma o almeno una Procedura nella tabella A07-3 o Procedura nella tabella A07-1 e Procedura nella tabella A07-2 e Certe procedure OR a quattro tempi) e (almeno una Procedura nella tabella A07-4 o Procedura nella tabella A07-5)

**DRG A07B****Respirazione assistita > 499 ore e < 1500 ore con procedura OR complessa o politrauma o terapia a pressione negativa complessa, o età < 16 anni**

(Procedure OR- complesse o Politrauma o almeno una Procedura nella tabella A07-3 o Procedura nella tabella A07-1 e Procedura nella tabella A07-2 e Certe procedure OR a quattro tempi) e (Procedure complicanti pre-MDC o Politrauma o Età < 16 anni o Procedura nella tabella A07-1 e Procedura nella tabella A07-2 e Certe procedure OR a quattro tempi) o Età < 16 anni

**DRG A07C****Respirazione assistita > 499 ore e < 1500 ore con procedura OR complessa o con terapia intensiva complessa > 2058 / 2208 punti, età > 15 anni**

Procedure OR- complesse o Politrauma o almeno una Procedura nella tabella A07-3 o Procedura nella tabella A07-1 e Procedura nella tabella A07-2 e Certe procedure OR a quattro tempi o almeno una Procedura nella tabella A07-6

**DRG A07D****Respirazione assistita > 499 ore e < 1500 ore senza procedura OR complessa, senza terapia intensiva complessa > 2058 / 2208 punti risorse, età > 15 anni**

**Procedura A07-1**

- 86.88.50↔ Impianto o sostituzione di sistema per terapia a pressione negativa, profondo, su ossa e articolazioni delle estremità
- 86.88.51↔ Impianto o sostituzione di sistema per terapia a pressione negativa, profondo, su torace, mediastino e sterno
- 86.88.52↔ Impianto o sostituzione di sistema per terapia a pressione negativa, sull'addome aperto

- 86.88.53↔ Impianto o sostituzione di sistema per terapia a pressione negativa, endoretale
- 86.88.59↔ Impianto o sostituzione di sistema per terapia a pressione negativa, su cute e sottocute o in altra sede

**Procedura A07-2**

- 93.57.12†↔ Terapia a pressione negativa continua, 8 giorni e più

**Procedura A07-3**

- 37.69.70†↔ Durata del trattamento con sistema di assistenza cardiocircolatoria e respiratoria, con pompa, con rimozione di CO<sub>2</sub>, extracorporeo, veno-venoso, meno di 24 ore
- 37.69.71†↔ Durata del trattamento con sistema di assistenza cardiocircolatoria e respiratoria, con pompa, con rimozione di CO<sub>2</sub>, extracorporeo, veno-venoso, da 24 ore a meno di 48 ore
- 37.69.72†↔ Durata del trattamento con sistema di assistenza cardiocircolatoria e respiratoria, con pompa, con rimozione di CO<sub>2</sub>, extracorporeo, veno-venoso, da 48 ore a meno di 72 ore
- 37.69.73†↔ Durata del trattamento con sistema di assistenza cardiocircolatoria e respiratoria, con pompa, con rimozione di CO<sub>2</sub>, extracorporeo, veno-venoso, da 72 ore a meno di 96 ore
- 37.69.74†↔ Durata del trattamento con sistema di assistenza cardiocircolatoria e respiratoria, con pompa, con rimozione di CO<sub>2</sub>, extracorporeo, veno-venoso, da 96 ore a meno di 120 ore
- 37.69.75†↔ Durata del trattamento con sistema di assistenza cardiocircolatoria e respiratoria, con pompa, con rimozione di CO<sub>2</sub>, extracorporeo, veno-venoso, da 120 ore a meno di 144 ore
- 37.69.76†↔ Durata del trattamento con sistema di assistenza cardiocircolatoria e respiratoria, con pompa, con rimozione di CO<sub>2</sub>, extracorporeo, veno-venoso, da 144 ore a meno di 168 ore
- 37.69.77†↔ Durata del trattamento con sistema di assistenza cardiocircolatoria e respiratoria, con pompa, con rimozione di CO<sub>2</sub>, extracorporeo, veno-venoso, 168 ore e più
- 37.69.80†↔ Durata del trattamento con sistema di assistenza cardiocircolatoria e respiratoria, con pompa, con ossigenatore (rimozione di CO<sub>2</sub> inclusa), extracorporeo, veno-venoso, meno di 24 ore
- 37.69.81†↔ Durata del trattamento con sistema di assistenza cardiocircolatoria e respiratoria, con pompa, con ossigenatore (rimozione di CO<sub>2</sub> inclusa), extracorporeo, veno-venoso, da 24 ore a meno di 48 ore
- 37.69.82†↔ Durata del trattamento con sistema di assistenza cardiocircolatoria e respiratoria, con pompa, con ossigenatore (rimozione di CO<sub>2</sub> inclusa), extracorporeo, veno-venoso, da 48 ore a meno di 72 ore
- 37.69.83†↔ Durata del trattamento con sistema di assistenza cardiocircolatoria e respiratoria, con pompa, con ossigenatore (rimozione di CO<sub>2</sub> inclusa), extracorporeo, veno-venoso, da 72 ore a meno di 96 ore
- 37.69.84†↔ Durata del trattamento con sistema di assistenza cardiocircolatoria e respiratoria, con pompa, con ossigenatore (rimozione di CO<sub>2</sub> inclusa), extracorporeo, veno-venoso, da 96 ore a meno di 120 ore
- 37.69.85†↔ Durata del trattamento con sistema di assistenza cardiocircolatoria e respiratoria, con pompa, con ossigenatore (rimozione di CO<sub>2</sub> inclusa), extracorporeo, veno-venoso, da 120 ore a meno di 144 ore
- 37.69.86†↔ Durata del trattamento con sistema di assistenza cardiocircolatoria e respiratoria, con pompa, con ossigenatore (rimozione di CO<sub>2</sub> inclusa), extracorporeo, veno-venoso, da 144 ore a meno di 168 ore
- 37.69.87†↔ Durata del trattamento con sistema di assistenza cardiocircolatoria e respiratoria, con pompa, con ossigenatore (rimozione di CO<sub>2</sub> inclusa), extracorporeo, veno-venoso, 168 ore e più

- 37.69.a0†↔ Durata del trattamento con sistema di assistenza cardiocircolatoria e respiratoria, con pompa, con ossigenatore (rimozione di CO<sub>2</sub> inclusa), extracorporeo, veno-arterioso o veno-venoarterioso, meno di 24 ore
- 37.69.a1†↔ Durata del trattamento con sistema di assistenza cardiocircolatoria e respiratoria, con pompa, con ossigenatore (rimozione di CO<sub>2</sub> inclusa), extracorporeo, veno-arterioso o veno-venoarterioso, da 24 ore a meno di 48 ore
- 37.69.a2†↔ Durata del trattamento con sistema di assistenza cardiocircolatoria e respiratoria, con pompa, con ossigenatore (rimozione di CO<sub>2</sub> inclusa), extracorporeo, veno-arterioso o veno-venoarterioso, da 48 ore a meno di 72 ore
- 37.69.a3†↔ Durata del trattamento con sistema di assistenza cardiocircolatoria e respiratoria, con pompa, con ossigenatore (rimozione di CO<sub>2</sub> inclusa), extracorporeo, veno-arterioso o veno-venoarterioso, da 72 ore a meno di 96 ore
- 37.69.a4†↔ Durata del trattamento con sistema di assistenza cardiocircolatoria e respiratoria, con pompa, con ossigenatore (rimozione di CO<sub>2</sub> inclusa), extracorporeo, veno-arterioso o veno-venoarterioso, da 96 ore a meno di 120 ore
- 37.69.a5†↔ Durata del trattamento con sistema di assistenza cardiocircolatoria e respiratoria, con pompa, con ossigenatore (rimozione di CO<sub>2</sub> inclusa), extracorporeo, veno-arterioso o veno-venoarterioso, da 120 ore a meno di 144 ore
- 37.69.a6†↔ Durata del trattamento con sistema di assistenza cardiocircolatoria e respiratoria, con pompa, con ossigenatore (rimozione di CO<sub>2</sub> inclusa), extracorporeo, veno-arterioso o veno-venoarterioso, da 144 ore a meno di 168 ore
- 37.69.a7†↔ Durata del trattamento con sistema di assistenza cardiocircolatoria e respiratoria, con pompa, con ossigenatore (rimozione di CO<sub>2</sub> inclusa), extracorporeo, veno-arterioso o veno-venoarterioso, 168 ore e più
- 37.69.b0†↔ Durata del trattamento con sistema di assistenza cardiocircolatoria e respiratoria, senza pompa, con rimozione di CO<sub>2</sub>, meno di 24 ore
- 37.69.b1†↔ Durata del trattamento con sistema di assistenza cardiocircolatoria e respiratoria, senza pompa, con rimozione di CO<sub>2</sub>, da 24 ore a meno di 48 ore
- 37.69.b2†↔ Durata del trattamento con sistema di assistenza cardiocircolatoria e respiratoria, senza pompa, con rimozione di CO<sub>2</sub>, da 48 ore a meno di 72 ore
- 37.69.b3†↔ Durata del trattamento con sistema di assistenza cardiocircolatoria e respiratoria, senza pompa, con rimozione di CO<sub>2</sub>, da 72 ore a meno di 96 ore
- 37.69.b4†↔ Durata del trattamento con sistema di assistenza cardiocircolatoria e respiratoria, senza pompa, con rimozione di CO<sub>2</sub>, da 96 ore a meno di 120 ore
- 37.69.b5†↔ Durata del trattamento con sistema di assistenza cardiocircolatoria e respiratoria, senza pompa, con rimozione di CO<sub>2</sub>, da 120 ore a meno di 144 ore
- 37.69.b6†↔ Durata del trattamento con sistema di assistenza cardiocircolatoria e respiratoria, senza pompa, con rimozione di CO<sub>2</sub>, da 144 ore a meno di 168 ore
- 37.69.b7†↔ Durata del trattamento con sistema di assistenza cardiocircolatoria e respiratoria, senza pompa, con rimozione di CO<sub>2</sub>, 168 ore e più

37.6a.a1†↔	Impianto di sistema di assistenza cardiocircolatoria e respiratoria, senza pompa, con rimozione di CO2, extracorporeo, arterio-venoso, chirurgico a cielo aperto per via extratoracica (es. denudamento di vaso)	52.83.11↔	Trapianto eterologo di pancreas, Ritrapianto del pancreas nella stessa degenza ospedaliera
37.6a.a2†↔	Impianto di sistema di assistenza cardiocircolatoria e respiratoria, con pompa, con rimozione di CO2, extracorporeo, arterio-venoso, percutaneo	52.83.99↔	Trapianto eterologo di pancreas, altro
46.97.00↔	Trapianto intestinale, NAS	52.84↔	Autotrapianto di cellule del Langerhans
46.97.10↔	Trapianto intestinale, Ritrapianto di intestino tenue nella stessa degenza ospedaliera	52.85↔	Allotrapianto di cellule del Langerhans
46.97.99↔	Trapianto intestinale, altro	52.86↔	Trapianto di cellule del Langerhans, NAS
52.80↔	Trapianto del pancreas, NAS	55.69.00↔	Altro trapianto di rene, NAS
52.82↔	Trapianto omologo di pancreas	55.69.10↔	Altro trapianto di rene, allogenico
52.83.00↔	Trapianto eterologo di pancreas, NAS	55.69.20↔	Altro trapianto di rene, singenico
52.83.10↔	Trapianto eterologo di pancreas, Ritrapianto di segmento pancreatico nella stessa degenza ospedaliera	55.69.30↔	Altro trapianto di rene, trapianto in blocco
		55.69.40↔	Altro trapianto di rene, ritrapianto di rene nella stessa degenza ospedaliera
		55.69.99↔	Altro trapianto di rene, altro

## Procedura A07-4

34.03↔	Riapertura di toracotomia	35.22.19↔	Impianto mini-invasivo di valvola aortica, altro
35.10↔	Valvuloplastica a cuore aperto senza sostituzione, valvola non specificata	35.22.20↔	Sostituzione della valvola aortica mediante autotrapianto [intervento di Ross]
35.11.00↔	Valvuloplastica a cuore aperto della valvola aortica senza sostituzione, NAS	35.22.21↔	Sostituzione a cielo aperto di protesi valvolare aortica meccanica
35.11.10↔	Valvuloplastica a cuore aperto della valvola aortica	35.22.30↔	Impianto di protesi vascolare valvolata, valvola aortica meccanica
35.11.11↔	Sostituzione della radice aortica con conservazione della valvola (intervento di Tirone David)	35.22.99↔	Altra sostituzione della valvola aortica, altro
35.11.20↔	Ricostruzione a cuore aperto della valvola aortica, senza sostituzione, per anomalie valvolari congenite	35.23↔	Sostituzione della valvola mitrale con bioprotesi
35.11.99↔	Valvuloplastica a cuore aperto della valvola aortica senza sostituzione, altro	35.24↔	Altra sostituzione di valvola mitrale con protesi
35.12.00↔	Valvuloplastica a cuore aperto della valvola mitrale senza sostituzione, NAS	35.25.00↔	Sostituzione della valvola polmonare con protesi, NAS
35.12.10↔	Valvulotomia a cuore aperto della valvola mitrale	35.25.10↔	Sostituzione della valvola polmonare con protesi, bioprotesi
35.12.11↔	Ricostruzione a cuore aperto di cuspidi mitrale	35.25.20↔	Impianto di protesi vascolare valvolata, valvola polmonare biologica
35.12.20↔	Ricostruzione a cuore aperto della valvola mitrale, senza sostituzione, per anomalie valvolari congenite	35.25.99↔	Sostituzione della valvola polmonare con protesi, altro
35.12.99↔	Valvuloplastica a cuore aperto della valvola mitrale senza sostituzione, altro	35.26.00↔	Altra sostituzione della valvola polmonare, NAS
35.13.00↔	Valvuloplastica a cuore aperto della valvola polmonare senza sostituzione, NAS	35.26.10↔	Impianto mini-invasivo di valvola polmonare, NAS
35.13.10↔	Valvulotomia a cuore aperto della valvola polmonare	35.26.19↔	Impianto mini-invasivo di valvola polmonare, altro
35.13.20↔	Ricostruzione a cuore aperto della valvola polmonare, senza sostituzione, per anomalie valvolari congenite	35.26.20↔	Impianto di protesi vascolare valvolata, valvola polmonare meccanica
35.13.99↔	Valvuloplastica a cuore aperto della valvola polmonare senza sostituzione, altro	35.26.99↔	Altra sostituzione della valvola polmonare, altro
35.14.00↔	Valvuloplastica a cuore aperto della valvola tricuspide senza sostituzione, NAS	35.27↔	Sostituzione di valvola tricuspide con bioprotesi
35.14.10↔	Valvulotomia a cuore aperto della valvola tricuspide	35.28↔	Altra sostituzione di valvola tricuspide con protesi
35.14.11↔	Ricostruzione a cuore aperto di cuspidi della valvola tricuspide	35.29.00↔	Sostituzione di valvola cardiaca, altra valvola, NAS
35.14.20↔	Ricostruzione a cuore aperto della valvola tricuspide, senza sostituzione, per anomalie valvolari congenite	35.29.10↔	Sostituzione di valvola atrioventricolare per anomalie valvolari congenite
35.14.99↔	Valvuloplastica a cuore aperto della valvola tricuspide senza sostituzione, altro	35.29.20↔	Sostituzione di valvola del tronco arterioso per anomalie valvolari congenite
35.19.00↔	Valvuloplastica a cuore aperto, senza sostituzione, altra valvola, NAS	35.29.99↔	Sostituzione di valvola cardiaca, altra valvola, altro
35.19.10↔	Ricostruzione a cuore aperto di valvola atrioventricolare, senza sostituzione, per anomalie valvolari congenite	35.31↔	Interventi sul muscolo papillare
35.19.11↔	Ricostruzione a cuore aperto di valvola del tronco arterioso, senza sostituzione, per anomalie valvolari congenite	35.32↔	Interventi sulle corde tendinee
35.19.99↔	Valvuloplastica a cuore aperto, senza sostituzione, altra valvola, altro	35.33.00↔	Anuloplastica, NAS
35.20↔	Sostituzione di valvola cardiaca non specificata	35.33.10↔	Anuloplastica della valvola mitrale, NAS
35.21.00↔	Sostituzione della valvola aortica con protesi, NAS	35.33.11↔	Anuloplastica della valvola mitrale, a cielo aperto
35.21.10↔	Sostituzione della valvola aortica con protesi, bioprotesi	35.33.19↔	Anuloplastica della valvola mitrale, altro
35.21.11↔	Sostituzione della valvola aortica con bioprotesi, protesi autoespandente, senza sutura, chirurgica a cielo aperto	35.33.20↔	Anuloplastica della valvola polmonare, NAS
35.21.20↔	Impianto di protesi vascolare valvolata, valvola aortica biologica	35.33.21↔	Anuloplastica della valvola polmonare, a cielo aperto
35.21.99↔	Sostituzione della valvola aortica con protesi, altro	35.33.29↔	Anuloplastica della valvola polmonare, altro
35.22.00↔	Altra sostituzione della valvola aortica, NAS	35.33.30↔	Anuloplastica della valvola tricuspide, NAS
35.22.10↔	Impianto mini-invasivo di valvola aortica, NAS	35.33.31↔	Anuloplastica della valvola tricuspide, a cielo aperto
35.22.11↔	Impianto mini-invasivo di valvola aortica, transapicale	35.33.39↔	Anuloplastica della valvola tricuspide, altro
		35.33.40↔	Anuloplastica della valvola aortica, NAS
		35.33.41↔	Anuloplastica della valvola aortica, a cielo aperto
		35.33.49↔	Anuloplastica della valvola aortica, altro
		35.33.99↔	Anuloplastica, altro
		35.34↔	Infundibulectomia
		35.35.00↔	Interventi sulle trabecole carnose del cuore, NAS
		35.35.10↔	Resezione fibrosa o muscolare sottovalvolare aortica
		35.35.99↔	Interventi sulle trabecole carnose del cuore, altro
		35.39.00↔	Interventi su altre strutture adiacenti alle valvole del cuore, NAS
		35.39.10↔	Resezione sopravalvolare, valvola cardiaca, NAS
		35.39.11↔	Resezione sopravalvolare aortica



35.39.12↔	Resezione sopravalvolare polmonare	37.99.25↔	Correzione di sindrome da atresia della valvola polmonare
35.39.19↔	Resezione sopravalvolare, altra valvola cardiaca	39.21.00↔	Anastomosi vena cava-arteria polmonare, NAS
35.39.99↔	Interventi su altre strutture adiacenti alle valvole del cuore, altro	39.21.10↔	Intervento di Glenn su cuore funzionalmente/morfologicamente monoventricolare
35.43.00↔	Allargamento di difetto esistente del setto interventricolare, NAS	39.21.99↔	Anastomosi vena cava-arteria polmonare, altro
35.43.10↔	Allargamento di difetto esistente del setto interventricolare, tecnica a cielo aperto	39.73.00↔	Impianto endovascolare di protesi nell'aorta toracica, NAS
35.43.99↔	Allargamento di difetto esistente del setto interventricolare, altro	39.73.10↔	Impianto endovascolare di protesi nell'aorta toracica, senza fenestrazione o diramazione
35.50↔	Riparazione di difetto settale non specificato del cuore con protesi	39.73.11↔	Impianto endovascolare di protesi nell'aorta toracica, con fenestrazione o diramazione
35.51↔	Riparazione di difetto del setto atriale con protesi, tecnica aperta	39.73.20↔	Impianto endovascolare di protesi nell'aorta toracoaddominale, NAS
35.53↔	Riparazione con protesi di difetto del setto interventricolare, per via aperta	39.73.99↔	Impianto endovascolare di protesi nell'aorta toracica, altro
35.54↔	Riparazione con protesi di difetto dei cuscinetti endocardiaci	46.97.00↔	Trapianto intestinale, NAS
35.60↔	Riparazione di difetto di setto non specificato del cuore con innesto tissutale	46.97.10↔	Trapianto intestinale, Ritrapianto di intestino tenue nella stessa degenza ospedaliera
35.61↔	Riparazione di difetto del setto atriale con innesto tissutale	46.97.99↔	Trapianto intestinale, altro
35.62↔	Riparazione di difetto del setto ventricolare con innesto tissutale	52.80↔	Trapianto del pancreas, NAS
35.63↔	Riparazione di difetto dei cuscinetti endocardiaci con innesto tissutale	52.82↔	Trapianto omologo di pancreas
35.70↔	Altra e non specificata riparazione di difetto settale non specificato del cuore	52.83.00↔	Trapianto eterologo di pancreas, NAS
35.71↔	Altra e non specificata riparazione di difetto del setto atriale	52.83.10↔	Trapianto eterologo di pancreas, Ritrapianto di segmento pancreatico nella stessa degenza ospedaliera
35.72.00↔	Riparazione di difetto del setto ventricolare, NAS	52.83.11↔	Trapianto eterologo di pancreas, Ritrapianto del pancreas nella stessa degenza ospedaliera
35.72.10↔	Chiusura di difetto del setto ventricolare acquisito	52.83.99↔	Trapianto eterologo di pancreas, altro
35.72.99↔	Riparazione di difetto del setto ventricolare, altro	52.84↔	Autotrapianto di cellule del Langerhans
35.73↔	Altra e non specificata riparazione di difetto dei cuscinetti endocardiaci	52.85↔	Allotrapianto di cellule del Langerhans
35.81↔	Correzione totale di tetralogia di Fallot	52.86↔	Trapianto di cellule del Langerhans, NAS
35.82↔	Correzione totale di completa anomalia della connessione venosa polmonare	55.69.00↔	Altro trapianto di rene, NAS
35.83↔	Correzione totale del tronco arterioso	55.69.10↔	Altro trapianto di rene, allogenico
35.84↔	Correzione totale di trasposizione di grandi vasi, NAC	55.69.20↔	Altro trapianto di rene, singenico
35.85↔	Intervento di Norwood stadio I	55.69.30↔	Altro trapianto di rene, trapianto in blocco
35.91↔	Trasposizione interatriale del ritorno venoso	55.69.40↔	Altro trapianto di rene, ritrapianto di rene nella stessa degenza ospedaliera
35.92↔	Creazione di condotto fra ventricolo destro e arteria polmonare	55.69.99↔	Altro trapianto di rene, altro
35.93↔	Creazione di condotto fra il ventricolo sinistro e l'aorta	99.b7.1g‡↔	Terapia intensiva complessa, da 3681 a 4600 punti risorser
35.94↔	Creazione di condotto fra l'atrio e arteria polmonare	99.b7.1h‡↔	Terapia intensiva complessa, da 4601 a 5520 punti risorser
35.95.00↔	Revisione di procedure correttive del cuore, NAS	99.b7.1i‡↔	Terapia intensiva complessa, da 5521 a 7360 punti risorser
35.95.10↔	Rifissazione di protesi valvolare cardiaca, NAS	99.b7.1j‡↔	Terapia intensiva complessa, da 7361 a 9200 punti risorser
35.95.11↔	Rifissazione di protesi valvolare aortica	99.b7.1k‡↔	Terapia intensiva complessa, da 9201 a 11040 punti risorser
35.95.12↔	Rifissazione di protesi valvolare mitralica	99.b7.1l‡↔	Terapia intensiva complessa, da 11041 a 13800 punti risorser
35.95.13↔	Rifissazione di protesi valvolare polmonare	99.b7.1m‡↔	Terapia intensiva complessa, da 13801 a 16560 punti risorser
35.95.14↔	Rifissazione di protesi valvolare tricuspide		
35.95.19↔	Rifissazione di protesi valvolare cardiaca, altro	99.b7.1n‡↔	Terapia intensiva complessa, da 16561 a 19320 punti risorser
35.95.99↔	Revisione di procedure correttive del cuore, altro	99.b7.1o‡↔	Terapia intensiva complessa, 19321 punti risorser o più
36.99.10↔	Trapianto intracoronarico di cellule staminali, NAS	99.b7.2e‡↔	Terapia intensiva complessa in età infantile (procedura di base), da 3431 a 3920 punti risorser
36.99.11↔	Trapianto intracoronarico di cellule staminali senza arricchimento di frazioni di cellule staminali né moltiplicazione in coltura	99.b7.2f‡↔	Terapia intensiva complessa in età infantile (procedura di base), da 3921 a 4410 punti risorser
36.99.12↔	Trapianto intracoronarico di cellule staminali con arricchimento di frazioni di cellule staminali o moltiplicazione in coltura	99.b7.2g‡↔	Terapia intensiva complessa in età infantile (procedura di base), da 4411 a 4900 punti risorser
36.99.19↔	Trapianto intracoronarico di cellule staminali, altro	99.b7.2h‡↔	Terapia intensiva complessa in età infantile (procedura di base), da 4901 a 5880 punti risorser
37.8a.21↔	Impianto di pace-maker a camera doppia, senza stimolazione antitachicardica	99.b7.2i‡↔	Terapia intensiva complessa in età infantile (procedura di base), da 5881 a 6860 punti risorser
37.8a.22↔	Impianto di pace-maker a camera doppia, con stimolazione antitachicardica	99.b7.2j‡↔	Terapia intensiva complessa in età infantile (procedura di base), da 6861 a 7840 punti risorser
37.8a.31↔	Impianto di pace-maker con risincronizzazione (CRT-P)	99.b7.2k‡↔	Terapia intensiva complessa in età infantile (procedura di base), da 7841 a 9800 punti risorser
37.8e.00↔	Impianto di apparecchio di cardioversione o defibrillatore, NAS	99.b7.2l‡↔	Terapia intensiva complessa in età infantile (procedura di base), da 9801 a 11760 punti risorser
37.8e.11↔	Impianto di defibrillatore a camera singola	99.b7.2m‡↔	Terapia intensiva complessa in età infantile (procedura di base), da 11761 a 13720 punti risorser
37.8e.12↔	Impianto di defibrillatore a camera doppia	99.b7.2n‡↔	Terapia intensiva complessa in età infantile (procedura di base), da 13721 a 16660 punti risorser
37.8e.21↔	Impianto di defibrillatore con risincronizzazione (CRT-D)		
37.8e.22↔	Impianto di defibrillatore a camera singola con sensing atriale	99.b7.2o‡↔	Terapia intensiva complessa in età infantile (procedura di base), da 16661 a 19600 punti risorser
37.8e.31↔	Impianto di sistema di defibrillazione sottocutaneo	99.b7.2p‡↔	Terapia intensiva complessa in età infantile (procedura di base), 19601 punti risorser o più
37.8e.99↔	Impianto di apparecchio di cardioversione o defibrillatore, altro		
37.99.21↔	Correzione di ventricolo destro a doppia uscita, tipo Fallot		
37.99.22↔	Correzione di altro ventricolo destro a doppia uscita		
37.99.23↔	Intervento su cuore funzionalmente/morfologicamente monoventricolare		
37.99.24↔	Correzione di cuore triatriato		

**Procedura A07-5**

20.96↔	Impianto o sostituzione di apparecchio protesico cocleare, NAS	86.94.10↔	Inserzione di generatore d'impulsi di neurostimolatore cerebrale, sistema a elettrodo singolo, non ricaricabile
20.97↔	Impianto o sostituzione di apparecchio protesico cocleare, singolo canale	86.94.11↔	Inserzione di generatore d'impulsi di neurostimolatore epidurale, sistema a elettrodo singolo, non ricaricabile
20.98↔	Impianto o sostituzione di apparecchio protesico cocleare, canale multiplo	86.94.12↔	Inserzione di generatore d'impulsi di neurostimolatore periferico, sistema a elettrodo singolo, non ricaricabile
35.22.11↔	Impianto mini-invasivo di valvola aortica, transapicale	86.94.20↔	Sostituzione di generatore d'impulsi di neurostimolatore cerebrale, sistema a elettrodo singolo, non ricaricabile
35.96.11↔	Sostituzione della valvola aortica, endovascolare, transluminale	86.94.21↔	Sostituzione di generatore d'impulsi di neurostimolatore epidurale, sistema a elettrodo singolo, non ricaricabile
35.96.12↔	Sostituzione della valvola polmonare, endovascolare	86.94.22↔	Sostituzione di generatore d'impulsi di neurostimolatore periferico, sistema a elettrodo singolo, non ricaricabile
35.96.22↔	Ricostruzione endovascolare della valvola mitrale, transvenosa	86.94.99↔	Inserzione o sostituzione di generatore d'impulsi di neurostimolatore, sistema a elettrodo singolo, non specificato come ricaricabile, altro
35.96.24↔	Sostituzione della valvola mitrale, endovascolare	86.95.00↔	Inserzione o sostituzione di generatore d'impulsi di neurostimolatore, sistema a più elettrodi, non specificato come ricaricabile, NAS
37.8e.00↔	Impianto di apparecchio di cardioversione o defibrillatore, NAS	86.95.10↔	Inserzione di generatore d'impulsi di neurostimolatore cerebrale, sistema a più elettrodi, non ricaricabile
37.8e.11↔	Impianto di defibrillatore a camera singola	86.95.11↔	Inserzione di generatore d'impulsi di neurostimolatore epidurale, sistema a più elettrodi, non ricaricabile
37.8e.12↔	Impianto di defibrillatore a camera doppia	86.95.12↔	Inserzione di generatore d'impulsi di neurostimolatore periferico, sistema a più elettrodi, non ricaricabile
37.8e.21↔	Impianto di defibrillatore con risincronizzazione (CRT-D)	86.95.20↔	Sostituzione di generatore d'impulsi di neurostimolatore cerebrale, sistema a più elettrodi, non ricaricabile
37.8e.22↔	Impianto di defibrillatore a camera singola con sensing atriale	86.95.21↔	Sostituzione di generatore d'impulsi di neurostimolatore epidurale, sistema a più elettrodi, non ricaricabile
37.8e.31↔	Impianto di sistema di defibrillazione sottocutaneo	86.95.22↔	Sostituzione di generatore d'impulsi di neurostimolatore periferico, sistema a più elettrodi, non ricaricabile
37.8e.99↔	Impianto di apparecchio di cardioversione o defibrillatore, altro	86.95.99↔	Inserzione o sostituzione di generatore d'impulsi di neurostimolatore, sistema a più elettrodi, non specificato come ricaricabile, altro
39.71.10↔	Impianto endovascolare di protesi nell'aorta addominale, aorto-iliaca, senza fenestrazione o diramazione	86.96.00↔	Inserzione o sostituzione di altro generatore d'impulsi di neurostimolatore, NAS
39.71.11↔	Impianto endovascolare di protesi nell'aorta addominale, aorto-iliaca, con fenestrazione o diramazione	86.96.10↔	Inserzione di neurostimolatore totalmente impiantabile per stimolazione della radice anteriore
39.71.12↔	Impianto endovascolare di protesi nell'aorta addominale, protesi della biforcazione, aorto-bi-iliaca, senza fenestrazione o diramazione	86.96.11↔	Inserzione di neurostimolatore totalmente impiantabile per stimolazione del nervo vago
39.71.13↔	Impianto endovascolare di protesi nell'aorta addominale, protesi della biforcazione, aorto-bi-iliaca, con fenestrazione o diramazione	86.96.20↔	Sostituzione di neurostimolatore per stimolazione della radice anteriore
39.71.14↔	Impianto endovascolare di lembi nell'aorta addominale, protesi tubolare, aortica, senza fenestrazione o diramazione	86.96.21↔	Sostituzione di neurostimolatore per stimolazione del nervo vago
39.71.15↔	Impianto endovascolare di lembi nell'aorta addominale, protesi tubolare, aortica, con fenestrazione o diramazione	86.96.99↔	Inserzione o sostituzione di altro generatore d'impulsi di neurostimolatore, altro
39.73.10↔	Impianto endovascolare di protesi nell'aorta toracica, senza fenestrazione o diramazione	86.97↔	Inserzione o sostituzione di generatore d'impulsi di neurostimolatore, sistema a elettrodo singolo, ricaricabile
39.73.11↔	Impianto endovascolare di protesi nell'aorta toracica, con fenestrazione o diramazione	86.98.00↔	Inserzione o sostituzione di generatore d'impulsi di neurostimolatore, sistema a più elettrodi, ricaricabile, NAS
39.73.20↔	Impianto endovascolare di protesi nell'aorta toracoaddominale, NAS	86.98.10↔	Inserzione di generatore d'impulsi di neurostimolatore cerebrale, sistema a più elettrodi, ricaricabile
86.06.10↔	Inserzione di pompa di infusione totalmente impiantabile per infusione intraventricolare, con profilo giornaliero variabile programmabile	86.98.11↔	Inserzione o sostituzione di generatore d'impulsi di neurostimolatore epidurale, sistema a più elettrodi, ricaricabile
86.06.11↔	Inserzione di pompa di infusione totalmente impiantabile per infusione intraventricolare, con flusso costante (pompa ad aria compressa)	86.98.12↔	Inserzione o sostituzione di generatore d'impulsi di neurostimolatore periferico, sistema a più elettrodi, ricaricabile
86.06.20↔	Inserzione di pompa di infusione totalmente impiantabile per infusione intratecale ed epidurale con profilo giornaliero variabile programmabile	86.98.20↔	Sostituzione di generatore d'impulsi di neurostimolatore cerebrale, sistema a più elettrodi, ricaricabile
86.06.21↔	Inserzione di pompa di infusione totalmente impiantabile per infusione intratecale ed epidurale con flusso costante (pompa ad aria compressa)	86.98.21↔	Sostituzione di generatore d'impulsi di neurostimolatore epidurale, sistema a più elettrodi, ricaricabile
86.08.10↔	Sostituzione di pompa di infusione totalmente impiantabile per infusione intraventricolare, con profilo giornaliero variabile programmabile	86.98.22↔	Sostituzione di generatore d'impulsi di neurostimolatore periferico, sistema a più elettrodi, ricaricabile
86.08.11↔	Sostituzione di pompa di infusione totalmente impiantabile per infusione intraventricolare con flusso costante (pompa ad aria compressa)	86.98.99↔	Inserzione o sostituzione di generatore d'impulsi di neurostimolatore, sistema a più elettrodi, altro
86.08.20↔	Sostituzione di pompa di infusione totalmente impiantabile per infusione intratecale ed epidurale con profilo giornaliero variabile programmabile		
86.08.21↔	Sostituzione di pompa di infusione totalmente impiantabile per infusione intratecale ed epidurale con flusso costante (pompa ad aria compressa)		
86.94.00↔	Inserzione o sostituzione di generatore d'impulsi di neurostimolatore, sistema a elettrodo singolo, non specificato come ricaricabile, NAS		

**Procedura A07-6**

99.b7.1c†↔	Terapia intensiva complessa, da 2209 a 2484 punti risorse	99.b7.1f†↔	Terapia intensiva complessa, da 3221 a 3680 punti risorse
99.b7.1d†↔	Terapia intensiva complessa, da 2485 a 2760 punti risorse	99.b7.1g†↔	Terapia intensiva complessa, da 3681 a 4600 punti risorse
99.b7.1e†↔	Terapia intensiva complessa, da 2761 a 3220 punti risorse	99.b7.1h†↔	Terapia intensiva complessa, da 4601 a 5520 punti risorse

99.b7.1i†↔	Terapia intensiva complessa, da 5521 a 7360 punti risorse	99.b7.2g†↔	Terapia intensiva complessa in età infantile (procedura di base), da 4411 a 4900 punti risorse
99.b7.1j†↔	Terapia intensiva complessa, da 7361 a 9200 punti risorse	99.b7.2h†↔	Terapia intensiva complessa in età infantile (procedura di base), da 4901 a 5880 punti risorse
99.b7.1k†↔	Terapia intensiva complessa, da 9201 a 11040 punti risorse	99.b7.2i†↔	Terapia intensiva complessa in età infantile (procedura di base), da 5881 a 6860 punti risorse
99.b7.1l†↔	Terapia intensiva complessa, da 11041 a 13800 punti risorse	99.b7.2j†↔	Terapia intensiva complessa in età infantile (procedura di base), da 6861 a 7840 punti risorse
99.b7.1m†↔	Terapia intensiva complessa, da 13801 a 16560 punti risorse	99.b7.2k†↔	Terapia intensiva complessa in età infantile (procedura di base), da 7841 a 9800 punti risorse
↔		99.b7.2l†↔	Terapia intensiva complessa in età infantile (procedura di base), da 9801 a 11760 punti risorse
99.b7.1n†↔	Terapia intensiva complessa, da 16561 a 19320 punti risorse	99.b7.2m†↔	Terapia intensiva complessa in età infantile (procedura di base), da 11761 a 13720 punti risorse
99.b7.1o†↔	Terapia intensiva complessa, 19321 punti risorse o più	↔	
99.b7.2a†↔	Terapia intensiva complessa in età infantile (procedura di base), da 2059 a 2352 punti risorse	99.b7.2n†↔	Terapia intensiva complessa in età infantile (procedura di base), da 13721 a 16660 punti risorse
99.b7.2b†↔	Terapia intensiva complessa in età infantile (procedura di base), da 2353 a 2646 punti risorse	99.b7.2o†↔	Terapia intensiva complessa in età infantile (procedura di base), da 16661 a 19600 punti risorse
99.b7.2c†↔	Terapia intensiva complessa in età infantile (procedura di base), da 2647 a 2940 punti risorse	99.b7.2p†↔	Terapia intensiva complessa in età infantile (procedura di base), 19601 punti risorse o più
99.b7.2d†↔	Terapia intensiva complessa in età infantile (procedura di base), da 2941 a 3430 punti risorse		
99.b7.2e†↔	Terapia intensiva complessa in età infantile (procedura di base), da 3431 a 3920 punti risorse		
99.b7.2f†↔	Terapia intensiva complessa in età infantile (procedura di base), da 3921 a 4410 punti risorse		

**ADRG A11****Respirazione assistita > 249 ore e < 500 ore o respirazione assistita > 95 ore con terapia intensiva complessa > 1470 / 1656 punti risorse**

Tempo di respirazione artificiale > 249 ore o Tempo di respirazione artificiale > 95 ore e Procedura nella tabella A11-3 e Tempo di respirazione artificiale < 500 ore e MDC è disuguale 22

**DRG A11A****Respirazione assistita > 249 ore e < 500 ore con intervento altamente complesso o respirazione assistita > 95 ore con terapia intensiva complessa > 1470 / 1656 punti o con intervento per malformazione congenita, età < 2 anni o con procedure OR specifiche e procedure complicanti, con terapia intensiva complessa > 1470 / 1656 punti o età < 16 anni**

(Procedure OR- complesse o almeno una Procedura nella tabella A11-4) e (almeno una Procedura nella tabella A11-5 o (Procedura nella tabella A11-6 o Procedure complicanti pre-MDC) e Età < 2 anni e Procedura nella tabella A11-7 o Procedura nella tabella A11-8) o Procedure complicanti pre-MDC e Certe procedure OR e (almeno una Procedura nella tabella A11-9 o Età < 16 anni)

**DRG A11B****Respirazione assistita > 249 ore e < 500 ore con procedura complessa, senza intervento altamente complesso, senza respirazione assistita > 95 ore con terapia intensiva complessa > 1470 / 1656 punti**

Procedure OR- complesse o almeno una Procedura nella tabella A11-4

**DRG A11C****Respirazione assistita > 249 ore e < 500 ore senza procedura complessa, con procedura OR specifica o procedure complicanti o terapia intensiva complessa > 980 / 1104 punti risorse con diagnosi specifica o età < 6 anni**

Età < 6 anni o Procedure complicanti pre-MDC o Certe procedure OR o Terapia intensiva complessa > 980 / 1104 punti risorse e (Diagnosi principale nella tabella A11-1 o Diagnosi nella tabella A11-2)

**DRG A11D****Respirazione assistita > 249 ore e < 500 ore senza procedura OR complessa, senza procedura OR specifica, senza procedure complicanti, senza terapia intensiva complessa > 980 / 1104 punti risorse con diagnosi specifica, età > 5 anni****Diagnosi principale A11-1**

A00.0	Colera da <i>Vibrio cholerae</i> O:1, biotipo del colera	A05.1	Botulismo
A00.1	Colera da <i>Vibrio cholerae</i> O:1, biotipo El Tor	A06.0	Dissenteria amebica acuta
A00.9	Colera non specificato	A06.1	Amebiasi intestinale cronica
A01.0	Febbre tifoide	A06.2	Colite amebica non dissenterica
A01.1	Paratifo A	A06.3	Ameboma dell'intestino
A01.2	Paratifo B	A06.4	Ascesso amebico del fegato
A01.3	Paratifo C	A06.5	Ascesso amebico del polmone {J99.8}
A01.4	Paratifo non specificato	A06.6	Ascesso amebico dell'encefalo {G07}
A02.1	Sepsi da salmonella	A06.7	Amebiasi cutanea
A04.5	Enterite da <i>Campylobacter</i>	A06.8	Infezione amebica di altre sedi
A04.6	Enterite da <i>Yersinia enterocolitica</i>	A06.9	Amebiasi non specificata
A04.7	Enterocolite da <i>Clostridium difficile</i>	A07.0	Balantidiosi

A07.1	Giardiasi [lambliasi]	A21.3	Tularemia gastrointestinale
A07.2	Criptosporidiosi	A21.7	Tularemia generalizzata
A07.3	Isosporiasi	A21.8	Altre forme di tularemia
A07.8	Altre malattie intestinali da protozoi specificate	A21.9	Tularemia non specificata
A07.9	Malattia intestinale da protozoi non specificata	A22.0	Carbonchio cutaneo
A15.0	Tubercolosi del polmone, confermata dall'esame microscopico dell'escreato, con o senza conferma dall'esame colturale o da esami molecolari	A22.1	Carbonchio polmonare
A15.1	Tubercolosi del polmone, confermata dal solo esame colturale	A22.2	Carbonchio gastrointestinale
A15.2	Tubercolosi del polmone, confermata istologicamente	A22.7	Sepsi carbonchiosa
A15.3	Tubercolosi del polmone, confermata con altri metodi non specificati	A22.8	Altre forme di carbonchio
A15.4	Tubercolosi dei linfonodi intratoracici, confermata batteriologicamente, istologicamente o da esami molecolari	A22.9	Carbonchio non specificato
A15.5	Tubercolosi della laringe, trachea e bronchi, confermata batteriologicamente, istologicamente o da esami molecolari	A23.0	Brucellosi da Brucella melitensis
A15.6	Pleurite tubercolare, confermata batteriologicamente, istologicamente o da esami molecolari	A23.1	Brucellosi da Brucella abortus
A15.7	Tubercolosi respiratoria primaria, confermata batteriologicamente, istologicamente o da esami molecolari	A23.2	Brucellosi da Brucella suis
A15.8	Altre forme di tubercolosi respiratoria, confermate batteriologicamente, istologicamente o da esami molecolari	A23.3	Brucellosi da Brucella canis
A15.9	Tubercolosi respiratoria non specificata, confermata batteriologicamente, istologicamente o da esami molecolari	A23.8	Altre brucellosi
A16.0	Tubercolosi del polmone, con esami batteriologici, istologici e molecolari negativi	A23.9	Brucellosi non specificata
A16.1	Tubercolosi del polmone, esami batteriologici, istologici e molecolari non effettuati	A24.0	Morva
A16.2	Tubercolosi del polmone, senza conferma batteriologica, istologica o molecolare	A24.1	Melioidosi acuta e fulminante
A16.3	Tubercolosi dei linfonodi intratoracici, senza conferma batteriologica, istologica o molecolare	A24.2	Melioidosi subacuta e cronica
A16.4	Tubercolosi della laringe, trachea e bronchi, senza conferma batteriologica, istologica o molecolare	A24.3	Altre forme di melioidosi
A16.5	Pleurite tubercolare, senza conferma batteriologica, istologica o molecolare	A24.4	Melioidosi non specificata
A16.7	Tubercolosi respiratoria primaria, senza conferma batteriologica, istologica o molecolare	A25.0	Febbre spirillare
A16.8	Altre forme di tubercolosi respiratoria, senza conferma batteriologica o istologica	A25.1	Febbre streptobacillare da morso di ratto
A16.9	Tubercolosi respiratoria non specificata, senza conferma batteriologica, istologica o molecolare	A25.9	Febbre da morso di ratto non specificata
A17.0	Meningite tubercolare {G01}	A26.0	Erisipeloide cutaneo
A17.1	Tubercoloma meningeo {G07}	A26.7	Sepsi da Erysipelothrix
A17.8	Altre forme di tubercolosi del sistema nervoso	A26.8	Altre forme di erisipeloide
A17.9	Tubercolosi del sistema nervoso non specificata {G99.8}	A26.9	Erisipeloide non specificato
A18.0	Tubercolosi delle ossa e delle articolazioni	A27.0	Leptospirosi itteroemorragica [malattia di Weil]
A18.1	Tubercolosi dell'apparato genitourinario	A27.8	Altre forme di leptospirosi
A18.2	Linfoadenopatia periferica tubercolare	A27.9	Leptospirosi non specificata
A18.3	Tubercolosi dell'intestino, del peritoneo e dei linfonodi mesenterici	A28.0	Pasteurellosi
A18.4	Tubercolosi della cute e del tessuto sottocutaneo	A28.1	Malattia da graffio di gatto
A18.5	Tubercolosi dell'occhio	A28.2	Yersiniosi extraintestinale
A18.6	Tubercolosi dell'orecchio	A28.8	Altre malattie batteriche trasmesse da animali specificate, non classificate altrove
A18.7	Tubercolosi delle ghiandole surrenali {E35.1}	A28.9	Malattia batterica trasmessa da animali, non specificata
A18.8	Tubercolosi di altri organi specificati	A30.0	Lebbra indeterminata
A19.0	Tubercolosi miliare acuta limitata ad una singola sede specificata	A30.1	Lebbra tubercoloide
A19.1	Tubercolosi miliare acuta interessante sedi multiple	A30.2	Lebbra tubercoloide borderline atipica
A19.2	Tubercolosi miliare acuta non specificata	A30.3	Lebbra borderline atipica
A19.8	Altre tubercolosi miliari	A30.4	Lebbra lepromatosa borderline
A19.9	Tubercolosi miliare non specificata	A30.5	Lebbra lepromatosa
A20.0	Peste bubbonica	A30.8	Altre forme di lebbra
A20.1	Peste cellulocutanea	A30.9	Lebbra non specificata
A20.2	Peste polmonare	A31.0	Infezione polmonare da altri micobatteri
A20.3	Meningite pestosa	A31.1	Infezione cutanea da altri micobatteri
A20.7	Peste setticemica	A31.80	Micobatteriosi atipica disseminata
A20.8	Altre forme di peste	A31.88	Altre infezioni micobatteriche
A20.9	Peste non specificata	A31.9	Infezione micobatterica non specificata
A21.0	Tularemia ulceroghiandolare	A32.0	Listeriosi cutanea
A21.1	Tularemia oculoghiandolare	A32.1	Meningite e meningoencefalite da Listeria
A21.2	Tularemia polmonare	A32.7	Sepsi da Listeria
		A32.8	Altre forme di listeriosi
		A32.9	Listeriosi non specificata
		A33	Tetano del neonato
		A34	Tetano durante la gravidanza, il parto ed il puerperio
		A35	Altre forme di tetano
		A36.0	Difterite faringea
		A36.1	Difterite rinofaringea
		A36.2	Difterite laringea
		A36.3	Difterite cutanea
		A36.8	Altre forme di difterite
		A36.9	Difterite non specificata
		A37.0	Pertosse da Bordetella pertussis
		A37.1	Pertosse da Bordetella parapertussis
		A37.8	Pertosse da altre specie di Bordetella
		A37.9	Pertosse non specificata
		A38	Scarlattina
		A39.0	Meningite meningococcica {G01}

A39.1	Sindrome di Waterhouse-Friderichsen {E35.1}	A81.9	Infezione, non specificata, del sistema nervoso centrale da virus non convenzionale
A39.2	Meningococcemia acuta	A82.0	Rabbia silvestre
A39.3	Meningococcemia cronica	A82.1	Rabbia urbana
A39.4	Meningococcemia non specificata	A82.9	Rabbia non specificata
A39.5	Cardiopatía meningococcica	A83.0	Encefalite giapponese
A39.8	Altre infezioni meningococciche	A83.1	Encefalite equina dell'ovest
A39.9	Infezione meningococcica non specificata	A83.2	Encefalite equina dell'est
A40.0	Sepsi da streptococco, gruppo A	A83.3	Encefalite di St Louis
A40.1	Sepsi da streptococco, gruppo B	A83.4	Encefalite australiana
A40.2	Sepsi da streptococco, gruppo D	A83.5	Encefalite californiana
A40.3	Sepsi da Streptococcus pneumoniae	A83.6	Encefalite da virus Rocio
A40.8	Altre forme di sepsi streptococcica	A83.8	Altre encefaliti virali da zanzare
A40.9	Sepsi streptococcica non specificata	A83.9	Encefalite virale da zanzare non specificata
A41.0	Sepsi da Stafilococco aureo	A84.0	Encefalite da zecche dell'estremo Oriente [encefalite russa estivo-primaverile]
A41.1	Sepsi da altro stafilococco specificato	A84.1	Encefalite da zecche centroeuropea
A41.2	Sepsi da stafilococco non specificato	A84.8	Altre encefaliti virali da zecche
A41.3	Sepsi da Haemophilus influenzae	A84.9	Encefalite virale da zecche non specificata
A41.4	Sepsi da anaerobi	A85.0	Encefalite da enterovirus {G05.1}
A41.51	Sepsi da Escherichia coli [E. coli]	A85.1	Encefalite da adenovirus {G05.1}
A41.52	Sepsi da pseudomonas	A85.2	Encefalite virale da artropodi non specificata
A41.58	Sepsi da altri microorganismi Gram-negativi	A85.8	Altre encefaliti virali specificate
A41.8	Altre forme di sepsi specificata	A86	Encefalite virale non specificata
A41.9	Sepsi non specificata	A87.0	Meningite da enterovirus {G02.0}
A42.0	Actinomicosi polmonare	A87.1	Meningite da adenovirus {G02.0}
A42.1	Actinomicosi addominale	A87.2	Coriomeningite linfocitaria
A42.2	Actinomicosi cervicofacciale	A87.8	Altre meningiti virali
A42.7	Sepsi actinomicotica	A87.9	Meningite virale non specificata
A42.8	Altre forme di actinomicosi	A88.0	Febbre esantematica da enterovirus [esantema di Boston]
A42.9	Actinomicosi non specificata	A88.1	Vertigine epidemica
A43.0	Nocardiosi polmonare	A88.8	Altre infezioni virali del sistema nervoso centrale specificate
A43.1	Nocardiosi cutanea	A89	Infezione virale del sistema nervoso centrale non specificata
A43.8	Altre forme di nocardiosi	A90	Febbre dengue [dengue classica]
A43.9	Nocardiosi non specificata	A91	Febbre dengue emorragica
A44.0	Bartonellosi sistemica	A92.0	Malattia da virus Chikungunya
A44.1	Bartonellosi cutanea e mucocutanea	A92.1	Febbre O'nyong-nyong
A44.8	Altre forme di bartonellosi	A92.2	Febbre equina Venezuelana
A44.9	Bartonellosi non specificata	A92.3	Infezione da virus West Nile
A46	Erisipela	A92.4	Febbre della valle del Rift
A48.0	Gangrena gassosa	A92.8	Altre febbri virali specificate trasmesse da zanzare
A48.1	Malattia dei legionari	A92.9	Febbre virale non specificata trasmessa da zanzare
A48.2	Malattia dei legionari non polmonare [febbre di Pontiac]	A93.0	Malattia da virus Oropouche
A48.3	Sindrome da shock tossico	A93.1	Febbre da mosca della sabbia
A48.4	Febbre purpurica brasiliana	A93.2	Febbre da zecche del Colorado
A75.0	Tifo esantematico da pidocchi da Rickettsia prowazekii	A93.8	Altre malattie virali specificate trasmesse da artropodi
A75.1	Tifo ricorrente [malattia di Brill]	A94	Malattia virale trasmessa da artropodi non specificata
A75.2	Tifo esantematico da Rickettsia typhi	A95.0	Febbre gialla silvestre
A75.3	Tifo esantematico da Rickettsia tsutsugamushi	A95.1	Febbre gialla urbana
A75.9	Tifo esantematico non specificato	A95.9	Febbre gialla non specificata
A77.0	Febbre maculosa da Rickettsia rickettsii	A96.0	Febbre emorragica da virus Junin
A77.1	Febbre maculosa da Rickettsia conorii	A96.1	Febbre emorragica da virus Machupo
A77.2	Febbre maculosa da Rickettsia siberica	A96.2	Febbre di Lassa
A77.3	Febbre maculosa da Rickettsia australis	A96.8	Altre febbri emorragiche da arenavirus
A77.8	Altre febbri maculose	A96.9	Febbre emorragica da arenavirus non specificata
A77.9	Febbre maculosa non specificata	A98.0	Febbre emorragica della Crimea e del Congo
A78	Febbre Q	A98.1	Febbre emorragica di Omsk
A79.0	Febbre delle trincee	A98.2	Malattia della foresta di Kyasanur
A79.1	Rickettsialpox da Rickettsia akari	A98.3	Malattia da virus Marburg
A79.8	Altre rickettsiosi specificate	A98.4	Malattia da virus Ebola
A79.9	Rickettsiosi non specificata	A98.5	Febbre emorragica con sindrome renale
A80.0	Poliomielite acuta paralitica associata a vaccinazione	A98.8	Altre febbri emorragiche virali specificate
A80.1	Poliomielite acuta paralitica da virus selvaggio importato	A99	Febbre virale emorragica non specificata
A80.2	Poliomielite acuta paralitica da virus selvaggio indigeno	B00.3	Meningite erpetica {G02.0}
A80.3	Altra e non specificata poliomielite acuta paralitica	B00.4	Encefalite erpetica {G05.1}
A80.4	Poliomielite acuta non paralitica	B01.0	Meningite varicellosa {G02.0}
A80.9	Poliomielite acuta non specificata	B01.1	Encefalite varicellosa {G05.1}
A81.0	Malattia di Creutzfeldt-Jakob	B01.2	Polmonite varicellosa {J17.1}
A81.1	Panencefalite sclerosante subacuta	B02.0	Encefalite da zoster {G05.1}
A81.2	Leucoencefalopatia multifocale progressiva	B02.1	Meningite da zoster {G02.0}
A81.8	Altre infezioni del sistema nervoso centrale da virus atipici		

B05.0	Morbillo complicato da encefalite {G05.1}	B51.0	Malaria da Plasmodium vivax con rottura della milza
B05.1	Morbillo complicato da meningite {G02.0}	B51.8	Malaria da Plasmodium vivax con altre complicanze
B15.0	Epatite virale A con coma epatico	B51.9	Malaria da Plasmodium vivax senza complicanze
B16.0	Epatite virale acuta B con virus Delta (co-infezione) con coma epatico	B52.0	Malaria da Plasmodium malariae con nefropatia
B16.2	Epatite virale acuta B, senza virus Delta con coma epatico	B52.8	Malaria da Plasmodium malariae con altre complicanze
B17.0	Sovrainfezione acuta con virus Delta di soggetto portatore di epatite virale B	B52.9	Malaria da Plasmodium malariae senza complicanze
B17.1	Epatite virale acuta C	B53.0	Malaria da Plasmodium ovale
B17.2	Epatite virale acuta E	B53.1	Malaria da Plasmodium patogeno per le scimmie
B18.2	Epatite virale cronica C	B53.8	Altre forme di malaria confermata da esame parassitologico, non classificate altrove
B20	Malattia da virus dell'immunodeficienza umana [HIV] che dà luogo a malattie infettive o parassitarie	B54	Malaria non specificata
B21	Malattia da virus dell'immunodeficienza umana [HIV] che dà luogo a neoplasie maligne	B55.0	Leishmaniosi viscerale
B22	Malattia da virus dell'immunodeficienza umana [HIV] che dà luogo ad altre malattie specificate	B55.1	Leishmaniosi cutanea
B23.0	Sindrome da infezione acuta da HIV	B55.2	Leishmaniosi mucocutanea
B23.8	Malattia da HIV che dà luogo ad altre condizioni morbose specificate	B55.9	Leishmaniosi non specificata
B24	Malattia da virus dell'immunodeficienza umana [HIV] non specificata	B56.0	Tripanosomiasi gambiana
B25.0	Polmonite da cytomegalovirus {J17.1}	B56.1	Tripanosomiasi rodesiana
B25.1	Epatite da cytomegalovirus {K77.0}	B56.9	Tripanosomiasi africana non specificata
B25.2	Pancreatite da cytomegalovirus {K87.1}	B57.0	Malattia di Chagas acuta con interessamento cardiaco {I41.2}, {I98.1}
B26.1	Meningite parotitica {G02.0}	B57.1	Malattia di Chagas acuta senza interessamento cardiaco
B26.2	Encefalite parotitica {G05.1}	B57.2	Malattia di Chagas (cronica) con interessamento cardiaco
B33.2	Cardite virale	B57.3	Malattia di Chagas (cronica) con interessamento dell'apparato digerente
B33.4	Sindrome (cardio)-polmonare da hantavirus [HPS] [HCPS] {J17.1}	B57.4	Malattia di Chagas (cronica) con interessamento del sistema nervoso
B37.1	Candidosi polmonare	B57.5	Malattia di Chagas (cronica) con interessamento di altri organi
B37.5	Meningite da candida {G02.1}	B58.1	Epatite da toxoplasma {K77.0}
B37.6	Endocardite da candida {I39.8}	B58.2	Meningoencefalite da toxoplasma {G05.2}
B37.7	Sepsi da candida	B58.3	Toxoplasmosi polmonare {J17.3}
B38.0	Coccidioidomicosi polmonare acuta	B58.8	Toxoplasmosi con interessamento di altri organi
B38.1	Coccidioidomicosi polmonare cronica	B58.9	Toxoplasmosi non specificata
B38.2	Coccidioidomicosi polmonare non specificata	B59	Pneumocistosi {J17.3}
B38.4	Meningite da coccidioidomicosi {G02.1}	B60.0	Babesiosi
B38.7	Coccidioidomicosi disseminata	B60.1	Acantamebiasi
B39.0	Istoplasmosi polmonare acuta da Histoplasma capsulatum	B60.2	Naegleriasi
B39.1	Istoplasmosi polmonare cronica da Histoplasma capsulatum	B65.0	Schistosomiasi da Schistosoma haematobium [schistosomiasi urinaria]
B39.2	Istoplasmosi polmonare da Histoplasma capsulatum non specificata	B65.1	Schistosomiasi da Schistosoma mansoni [schistosomiasi intestinale]
B39.3	Istoplasmosi disseminata da Histoplasma capsulatum	B65.2	Schistosomiasi da Schistosoma japonicum
B39.4	Istoplasmosi da Histoplasma capsulatum non specificata	B67.0	Infezione del fegato da echinococco granuloso [echinococcosi cistica]
B39.5	Istoplasmosi da Histoplasma duboisi	B67.1	Infezione del polmone da echinococco granuloso [echinococcosi cistica]
B39.9	Istoplasmosi non specificata	B67.2	Infezione dell'osso da echinococco granuloso [echinococcosi cistica]
B40.0	Blastomicosi polmonare acuta	B67.3	Infezione da echinococco granuloso [echinococcosi cistica] di altre e multiple sedi
B40.1	Blastomicosi polmonare cronica	B67.4	Infezione da echinococco granuloso [echinococcosi cistica] non specificata
B40.2	Blastomicosi polmonare non specificata	B67.5	Infezione del fegato da echinococco multiloculare [echinococcosi alveolare]
B40.7	Blastomicosi disseminata	B67.6	Infezione del fegato da echinococco multiloculare [echinococcosi alveolare] in altre e multiple sedi
B41.0	Paracoccidioidomicosi polmonare	B67.7	Infezione da echinococco multiloculare [echinococcosi alveolare] non specificata
B41.7	Paracoccidioidomicosi disseminata	B67.8	Echinococcosi del fegato non specificata
B42.0	Sporotricosi polmonare {J99.8}	B67.9	Altre forme di Echinococcosi non specificate
B42.7	Sporotricosi disseminata	B69.0	Cisticercosi del sistema nervoso centrale
B43.1	Ascesso cerebrale feomicotico	B69.1	Cisticercosi dell'occhio
B44.0	Aspergillosi polmonare invasiva	C00.0	Tumore Maligno: Labbro superiore, zona vermiglio-cutanea
B44.1	Altre forme di aspergillosi polmonare	C00.1	Tumore Maligno: Labbro inferiore, zona vermiglio-cutanea
B44.7	Aspergillosi disseminata	C00.2	Tumore Maligno: Labbro, zona vermiglio-cutanea, non specificato
B45.0	Criptococcosi polmonare	C00.3	Tumore Maligno: Labbro superiore, zona mucosa
B45.1	Criptococcosi cerebrale	C00.4	Tumore Maligno: Labbro inferiore, zona mucosa
B45.3	Criptococcosi ossea	C00.5	Tumore Maligno: Labbro non specificato, zona mucosa
B45.7	Criptococcosi disseminata	C00.6	Tumore Maligno: Commissura labiale
B46.0	Mucormicosi polmonare	C00.8	Tumore Maligno: lesione sconfinante a più zone contigue del labbro
B46.1	Mucormicosi rinocerebrale		
B46.2	Mucormicosi gastrointestinale		
B46.4	Mucormicosi disseminata		
B50.0	Malaria da Plasmodium falciparum con complicanze cerebrali		
B50.8	Altre forme di malaria da Plasmodium falciparum gravi e complicate		
B50.9	Malaria da Plasmodium falciparum non specificata		

C00.9	Tumore Maligno: Labbro non specificato	C15.3	Tumore Maligno: Terzo superiore dell'esofago
C01	Tumore maligno della base della lingua	C15.4	Tumore Maligno: Terzo medio dell'esofago
C02.0	Tumore Maligno: Faccia dorsale della lingua	C15.5	Tumore Maligno: Terzo inferiore dell'esofago
C02.1	Tumore Maligno: Bordo della lingua	C15.8	Tumore Maligno: lesione sconfinante a più zone contigue dell'esofago
C02.2	Tumore Maligno: Faccia ventrale della lingua	C15.9	Tumore Maligno: Esofago non specificato
C02.3	Tumore Maligno: Due terzi anteriori della lingua, parte non specificata	C16.0	Tumore Maligno: Cardias
C02.4	Tumore Maligno: Tonsilla linguale	C16.1	Tumore Maligno: Fondo dello stomaco
C02.8	Tumore Maligno: lesione sconfinante a più zone contigue della lingua	C16.2	Tumore Maligno: Corpo dello stomaco
C02.9	Tumore Maligno: Lingua non specificata	C16.3	Tumore Maligno: Antro pilorico
C03.0	Tumore Maligno: Gengiva superiore	C16.4	Tumore Maligno: Pilo
C03.1	Tumore Maligno: Gengiva inferiore	C16.5	Tumore Maligno: Piccola curva dello stomaco non specificata
C03.9	Tumore Maligno: Gengiva non specificata	C16.6	Tumore Maligno: Grande curva dello stomaco non specificata
C04.0	Tumore Maligno: Pavimento orale anteriore	C16.8	Tumore Maligno: lesione sconfinante a più zone contigue dello stomaco
C04.1	Tumore Maligno: Pavimento orale laterale	C16.9	Tumore Maligno: Stomaco non specificato
C04.8	Tumore Maligno: lesione sconfinante a più zone contigue del pavimento orale	C17.0	Tumore Maligno: Duodeno
C04.9	Tumore Maligno: Pavimento orale non specificato	C17.1	Tumore Maligno: Digiuo
C05.0	Tumore Maligno: Palato duro	C17.2	Tumore Maligno: Ileo
C05.1	Tumore Maligno: Palato molle	C17.3	Tumore Maligno: Diverticolo di Meckel
C05.2	Tumore Maligno: Ugola	C17.8	Tumore Maligno: lesione sconfinante a più zone contigue dell'intestino tenue
C05.8	Tumore Maligno: lesione sconfinante a più zone contigue del palato	C17.9	Tumore Maligno: Intestino tenue non specificato
C05.9	Tumore Maligno: Palato non specificato	C18.0	Tumore Maligno: Cieco
C06.0	Tumore Maligno: Mucosa della guancia	C18.1	Tumore Maligno: Appendice
C06.1	Tumore Maligno: Vestibolo della bocca	C18.2	Tumore Maligno: Colon ascendente
C06.2	Tumore Maligno: regione retromolare	C18.3	Tumore Maligno: Flessura destra [epatica] del colon
C06.8	Tumore Maligno: lesione sconfinante a più zone contigue di altre e non specificate parti della bocca	C18.4	Tumore Maligno: Colon trasverso
C06.9	Tumore Maligno: Bocca non specificata	C18.5	Tumore Maligno: flessura sinistra [splenica] del colon
C07	Tumore maligno della parotide	C18.6	Tumore Maligno: Colon discendente
C08.0	Tumore Maligno: Ghiandola sottomandibolare	C18.7	Tumore Maligno: Sigma
C08.1	Tumore Maligno: Ghiandola sottolinguale	C18.8	Tumore Maligno: lesione sconfinante a più zone contigue del colon
C08.8	Tumore Maligno: lesione sconfinante a più zone contigue delle ghiandole salivari maggiori	C18.9	Tumore Maligno: Colon non specificato
C08.9	Tumore Maligno: Ghiandola salivare maggiore non specificata	C19	Tumore maligno della giunzione retto-sigmoidea
C09.0	Tumore Maligno: Fossa tonsillare	C20	Tumore maligno del retto
C09.1	Tumore Maligno: Pilastro tonsillare (anteriore) (posteriore)	C21.0	Tumore Maligno: Ano non specificato
C09.8	Tumore Maligno: lesione sconfinante a più zone contigue della tonsilla	C21.1	Tumore Maligno: Canale anale
C09.9	Tumore Maligno: Tonsilla non specificata	C21.2	Tumore Maligno: Regione della cloaca (divisione sistema urogenitale da sistema digestivo nel perineo)
C10.0	Tumore Maligno: vallecola epiglottica	C21.8	Tumore Maligno: lesione sconfinante a più zone contigue del retto, dell'ano e del canale anale
C10.1	Tumore Maligno: Faccia anteriore dell'epiglottide	C22.0	Carcinoma epatocellulare
C10.2	Tumore Maligno: Parete laterale dell'orofaringe	C22.1	Carcinoma delle vie biliari intraepatiche
C10.3	Tumore Maligno: Parete posteriore dell'orofaringe	C22.2	Epatoblastoma
C10.4	Tumore Maligno: Residuo di Fessura branchiale	C22.3	Angiosarcoma del fegato
C10.8	Tumore Maligno: lesione sconfinante a più zone contigue dell'orofaringe	C22.4	Altri sarcomi del fegato
C10.9	Tumore Maligno: Orofaringe non specificata	C22.7	Altri carcinomi specificati del fegato
C11.0	Tumore Maligno: Parete superiore della rinofaringe	C22.9	Tumore Maligno: Tumore maligno del fegato, non specificato
C11.1	Tumore Maligno: Parete posteriore della rinofaringe	C23	Tumore maligno della colecisti
C11.2	Tumore Maligno: Parete laterale della rinofaringe	C24.0	Tumore Maligno: Vie biliari extraepatiche
C11.3	Tumore Maligno: Parete anteriore della rinofaringe	C24.1	Tumore Maligno: Ampolla di Vater
C11.8	Tumore Maligno: lesione sconfinante a più zone contigue della rinofaringe	C24.8	Tumore Maligno: lesione sconfinante a più zone contigue delle vie biliari
C11.9	Tumore Maligno: Rinofaringe non specificata	C24.9	Tumore Maligno: Via biliare non specificata
C12	Tumore maligno del seno piriforme	C25.0	Tumore Maligno: Testa del pancreas
C13.0	Tumore Maligno: Regione retrocricioidea	C25.1	Tumore Maligno: Corpo del pancreas
C13.1	Tumore Maligno: Plica ariepiglottica, faccia ipofaringea	C25.2	Tumore Maligno: Coda del pancreas
C13.2	Tumore Maligno: Parete posteriore dell'ipofaringe	C25.3	Tumore Maligno: Dotto pancreatico
C13.8	Tumore Maligno: lesione sconfinante a più zone contigue dell'ipofaringe	C25.4	Tumore Maligno: Pancreas endocrino
C13.9	Tumore Maligno: Ipofaringe non specificata	C25.7	Tumore Maligno: Altre parti del pancreas
C14.0	Tumore Maligno: Faringe non specificata	C25.8	Tumore Maligno: lesione sconfinante a più zone contigue del pancreas
C14.2	Tumore Maligno: Anello di Waldeyer	C25.9	Tumore Maligno: Pancreas non specificato
C14.8	Tumore Maligno: lesione sconfinante a più zone contigue del labbro, della cavità orale e della faringe	C26.0	Tumore Maligno: Apparato intestinale, parte non specificata
C15.0	Tumore Maligno: Esofago cervicale	C26.1	Tumore Maligno: Milza
C15.1	Tumore Maligno: Esofago toracico	C26.8	Tumore Maligno: lesione sconfinante a più zone contigue dell'apparato digerente
C15.2	Tumore Maligno: Esofago addominale	C26.9	Tumore Maligno: Sedi mal definite dell'apparato digerente
		C30.0	Tumore Maligno: Cavità nasale
		C30.1	Tumore Maligno: Orecchio medio

C31.0	Tumore Maligno: Seno mascellare	C44.5	Tumore Maligno: Cute del tronco
C31.1	Tumore Maligno: Seno etmoidale	C44.6	Tumore Maligno: Cute dell'arto superiore, inclusa la spalla
C31.2	Tumore Maligno: Seno frontale	C44.7	Tumore Maligno: Cute dell'arto inferiore, inclusa l'anca
C31.3	Tumore Maligno: Seno sfenoidale	C44.8	Tumore Maligno: lesione sconfinante a più zone contigue della cute
C31.8	Tumore Maligno: lesione sconfinante a più zone contigue dei seni paranasali	C44.9	Tumore maligno della cute non specificato
C31.9	Tumore Maligno: Seno paranasale non specificato	C45.0	Mesotelioma delle pleura
C32.0	Tumore Maligno: Glottide	C45.1	Mesotelioma del peritoneo
C32.1	Tumore Maligno: Regione sopraglottica della laringe	C45.2	Mesotelioma del pericardio
C32.2	Tumore Maligno: Regione sottoglottica della laringe	C45.7	Mesotelioma di altre sedi
C32.3	Tumore Maligno: Cartilagine laringea	C45.9	Mesotelioma non specificato
C32.8	Tumore Maligno: lesione sconfinante a più zone contigue della laringe	C46.0	Sarcoma di Kaposi della cute
C32.9	Tumore Maligno: Laringe non specificata	C46.1	Sarcoma di Kaposi dei tessuti molli
C33	Tumore maligno della trachea	C46.2	Sarcoma di Kaposi del palato
C34.0	Tumore Maligno: Bronco principale	C46.3	Sarcoma di Kaposi dei linfonodi
C34.1	Tumore Maligno: Lobo o bronco superiore	C46.7	Sarcoma di Kaposi di altre sedi
C34.2	Tumore Maligno: Lobo o bronco medio	C46.8	Sarcoma di Kaposi di organi multipli
C34.3	Tumore Maligno: Lobo o bronco inferiore	C46.9	Sarcoma di Kaposi non specificato
C34.8	Tumore Maligno: lesione sconfinante a più zone contigue dei bronchi e polmone	C47.0	Tumore Maligno: Nervi periferici della testa, della faccia e del collo
C34.9	Tumore Maligno: Bronchi o polmone non specificati	C47.1	Tumore Maligno: Nervi periferici dell'arto superiore, inclusa la spalla
C37	Tumore maligno del timo	C47.2	Tumore Maligno: Nervi periferici dell'arto inferiore, inclusa l'anca
C38.0	Tumore Maligno: Cuore	C47.3	Tumore Maligno: Nervi periferici del torace
C38.1	Tumore Maligno: Mediastino anteriore	C47.4	Tumore Maligno: Nervi periferici dell'addome
C38.2	Tumore Maligno: Mediastino posteriore	C47.5	Tumore Maligno: Nervi periferici della pelvi
C38.3	Tumore Maligno: Mediastino, parte non specificata	C47.6	Tumore Maligno: Nervi periferici del tronco non specificati
C38.4	Tumore Maligno: Pleura	C47.8	Tumore Maligno: lesione sconfinante a più zone contigue dei nervi periferici e del sistema nervoso autonomo
C38.8	Tumore Maligno: lesione sconfinante a più zone contigue del cuore, del mediastino e della pleura	C47.9	Tumore Maligno: Nervi periferici e sistema nervoso autonomo non specificati
C39.0	Tumore Maligno: Vie respiratorie superiori, parte non specificata	C48.0	Tumore Maligno: Retroperitoneo
C39.8	Tumore Maligno: lesione sconfinante a più zone contigue dell'apparato respiratorio e degli organi intratoracici	C48.1	Tumore Maligno: Parti specificate del peritoneo
C39.9	Tumore Maligno: Sedi mal definite dell'apparato respiratorio	C48.2	Tumore Maligno: Peritoneo non specificato
C40.0	Tumore Maligno: Scapola ed ossa lunghe dell'arto superiore	C48.8	Tumore Maligno: lesione sconfinante a più zone contigue del retroperitoneo e peritoneo
C40.1	Tumore Maligno: Ossa corte dell'arto superiore	C49.0	Tumore Maligno: Tessuto connettivo e tessuti molli della testa, della faccia e del collo
C40.2	Tumore Maligno: Ossa lunghe dell'arto inferiore	C49.1	Tumore Maligno: Tessuto connettivo e tessuti molli dell'arto superiore, inclusa la spalla
C40.3	Tumore Maligno: Ossa corte dell'arto inferiore	C49.2	Tumore Maligno: Tessuto connettivo e tessuti molli dell'arto inferiore, compresa l'anca
C40.8	Tumore Maligno: lesione sconfinante a più zone contigue dell'osso e della cartilagine articolare degli arti	C49.3	Tumore Maligno: Tessuto connettivo e tessuti molli del torace
C40.9	Tumore Maligno: Osso e cartilagine articolare di arto non specificato	C49.4	Tumore Maligno: Tessuto connettivo e tessuti molli dell'addome
C41.01	Tumore maligno dell'osso e della cartilagine articolare: Craniofacciale	C49.5	Tumore Maligno: Tessuto connettivo e tessuti molli della pelvi
C41.02	Tumore maligno dell'osso e della cartilagine articolare: Mascello-facciale	C49.6	Tumore Maligno: Tessuto connettivo e tessuti molli del tronco non specificati
C41.1	Tumore Maligno: Mandibola	C49.8	Tumore Maligno: lesione sconfinante a più zone contigue del tessuto connettivo e dei tessuti molli
C41.2	Tumore Maligno: Colonna vertebrale	C49.9	Tumore Maligno: Tessuto connettivo e tessuti molli non specificati
C41.30	Tumore maligno: Costole	C50.0	Tumore Maligno: Capezzolo e areola
C41.31	Tumore maligno: Sterno	C50.1	Tumore Maligno: Parte centrale della mammella
C41.32	Tumore maligno: Clavicola	C50.2	Tumore Maligno: Quadrante supero-interno della mammella
C41.4	Tumore Maligno: Ossa pelviche, sacro e coccige	C50.3	Tumore Maligno: Quadrante infero-interno della mammella
C41.8	Tumore Maligno: lesione sconfinante a più zone contigue dell'osso e della cartilagine articolare	C50.4	Tumore Maligno: Quadrante supero-esterno della mammella
C41.9	Tumore Maligno: Osso e cartilagine articolare non specificati	C50.5	Tumore Maligno: Quadrante infero-esterno della mammella
C43.0	Melanoma maligno del labbro	C50.6	Tumore Maligno: Prolungamento ascellare della mammella
C43.1	Melanoma maligno della palpebra, incluso il canto	C50.8	Tumore Maligno: lesione sconfinante a più zone contigue della mammella
C43.2	Melanoma maligno dell'orecchio e del condotto uditivo esterno	C50.9	Tumore Maligno: Mammella non specificata
C43.3	Melanoma maligno di altre e non specificate parti della faccia	C51.0	Tumore Maligno: Grandi labbra vulvari
C43.4	Melanoma maligno del cuoio capelluto e del collo	C51.1	Tumore Maligno: Piccole labbra vulvari
C43.5	Melanoma maligno del tronco	C51.2	Tumore Maligno: Clitoride
C43.6	Melanoma maligno dell'arto superiore, inclusa la spalla	C51.8	Tumore Maligno: lesione sconfinante a più zone contigue della vulva
C43.7	Melanoma maligno dell'arto inferiore, inclusa l'anca	C51.9	Tumore Maligno: Vulva non specificata
C43.8	Melanoma maligno cutaneo sconfinante	C52	Tumore maligno della vagina
C43.9	Melanoma maligno della cute non specificato	C53.0	Tumore Maligno: Endocervice
C44.0	Tumore Maligno: Cute del labbro	C53.1	Tumore Maligno: Esocervice
C44.1	Tumore Maligno: Cute della palpebra, incluso il canto		
C44.2	Tumore Maligno: Cute dell'orecchio e del condotto uditivo esterno		
C44.3	Tumore Maligno: Cute di altre e non specificate parti della faccia		
C44.4	Tumore Maligno: Cute del cuoio capelluto e del collo		



C53.8	Tumore Maligno: lesione sconfinante a più zone contigue della cervice uterina	C71.0	Tumore Maligno: Cervello, eccetto lobi e ventricoli
C53.9	Tumore Maligno: Cervice uterina non specificata	C71.1	Tumore Maligno: Lobo frontale
C54.0	Tumore Maligno: Istmo dell'utero	C71.2	Tumore Maligno: Lobo temporale
C54.1	Tumore Maligno: Endometrio	C71.3	Tumore Maligno: Lobo parietale
C54.2	Tumore Maligno: Miometrio	C71.4	Tumore Maligno: Lobo occipitale
C54.3	Tumore Maligno: Fondo dell'utero	C71.5	Tumore Maligno: Ventricolo cerebrale
C54.8	Tumore Maligno: lesione sconfinante a più zone contigue del corpo dell'utero	C71.6	Tumore Maligno: Cervelletto
C54.9	Tumore Maligno: Corpo dell'utero non specificato	C71.7	Tumore Maligno: Tronco cerebrale
C55	Tumore maligno dell'utero, parte non specificata	C71.8	Tumore Maligno: lesione sconfinante a più zone contigue dell'encefalo
C56	Tumore maligno dell'ovaio	C71.9	Tumore Maligno: Encefalo non specificato
C57.0	Tumore Maligno: Tuba di Falloppio	C72.0	Tumore Maligno: Midollo spinale
C57.1	Tumore Maligno: Legamento largo	C72.1	Tumore Maligno: Cauda equina
C57.2	Tumore Maligno: Legamento rotondo	C72.2	Tumore Maligno: Nervo olfattorio
C57.3	Tumore Maligno: Parametrio	C72.3	Tumore Maligno: Nervo ottico
C57.4	Tumore Maligno: Annessi uterini non specificati	C72.4	Tumore Maligno: Nervo statoacustico
C57.7	Tumore Maligno: Altro organo genitale femminile specificato	C72.5	Tumore Maligno: Altri e non specificati nervi cranici
C57.8	Tumore Maligno: lesione sconfinante a più zone contigue degli organi genitali femminili	C72.8	Tumore Maligno: lesione sconfinante a più zone contigue dell'encefalo e di altre parti del sistema nervoso centrale
C57.9	Tumore Maligno: Organi genitali femminili non specificati	C72.9	Tumore Maligno: Sistema nervoso centrale non specificato
C58	Tumore maligno della placenta	C73	Tumore maligno della tiroide
C60.0	Tumore Maligno: Prepuzio	C74.0	Tumore Maligno: Corteccia surrenale
C60.1	Tumore Maligno: Glande	C74.1	Tumore Maligno: Midollare surrenale
C60.2	Tumore Maligno: Corpo del pene	C74.9	Tumore Maligno: Ghiandola surrenale non specificata
C60.8	Tumore Maligno: lesione sconfinante a più zone contigue del pene	C75.0	Tumore Maligno: Paratiroidi
C60.9	Tumore Maligno: Pene non specificato	C75.1	Tumore Maligno: Ipofisi
C61	Tumore maligno della prostata	C75.2	Tumore Maligno: Dotto craniofaringeo (residui di)
C62.0	Tumore Maligno: Testicolo ritenuto	C75.3	Tumore Maligno: Epifisi [ghiandola pineale]
C62.1	Tumore Maligno: Testicolo	C75.4	Tumore Maligno: Glomo carotideo
C62.9	Tumore Maligno: Testicolo non specificato	C75.5	Tumore Maligno: Glomo aortico ed altri paragangliomi
C63.0	Tumore Maligno: Epididimo	C75.8	Tumore Maligno: Interessamento plurighiandolare non specificato
C63.1	Tumore Maligno: Cordone spermatico	C75.9	Tumore Maligno: Ghiandola endocrina non specificata
C63.2	Tumore Maligno: Scroto	C76.0	Tumore maligno di altra e mal definita sede: Testa, faccia e collo
C63.7	Tumore Maligno: Altri organi genitali maschili specificati	C76.1	Tumore maligno di altra e mal definita sede: Torace
C63.8	Tumore Maligno: lesione sconfinante a più zone contigue di organi genitali maschili	C76.2	Tumore maligno di altra e mal definita sede: Addome
C63.9	Tumore Maligno: Organi genitali maschili non specificati	C76.3	Tumore maligno di altra e mal definita sede: Pelvi
C64	Tumore maligno del rene, ad eccezione della pelvi renale	C76.4	Tumore maligno di altra e mal definita sede: Arto superiore
C65	Tumore maligno della pelvi renale	C76.5	Tumore maligno di altra e mal definita sede: Arto inferiore
C66	Tumore maligno dell'uretere	C76.7	Tumore maligno di altra e mal definita sede: Altre sedi mal definite
C67.0	Tumore Maligno: Trigono vescicale	C76.8	Tumore maligno di altra e mal definita sede: lesione sconfinante a più zone contigue di altre e mal definite sedi
C67.1	Tumore Maligno: Cupola vescicale	C77.0	Tumore maligno secondario e non specificato: Linfonodi della testa, della faccia e del collo
C67.2	Tumore Maligno: Parete laterale della vescica	C77.1	Tumore maligno secondario e non specificato: Linfonodi intratoracici
C67.3	Tumore Maligno: Parete anteriore della vescica	C77.2	Tumore maligno secondario e non specificato: Linfonodi intra-addominali
C67.4	Tumore Maligno: Parete posteriore della vescica	C77.3	Tumore maligno secondario e non specificato: Linfonodi ascellari e dell'arto superiore
C67.5	Tumore Maligno: Collo vescicale	C77.4	Tumore maligno secondario e non specificato: Linfonodi inguinali e dell'arto inferiore
C67.6	Tumore Maligno: Orifizio ureterale	C77.5	Tumore maligno secondario e non specificato: Linfonodi intrapelvici
C67.7	Tumore Maligno: Uraco	C77.8	Tumore maligno secondario e non specificato: Linfonodi di regioni multiple
C67.8	Tumore Maligno: lesione sconfinante a più zone contigue della vescica	C77.9	Tumore maligno secondario e non specificato: Linfonodi non specificati
C67.9	Tumore Maligno: Vescica non specificata	C78.0	Tumore maligno secondario del polmone
C68.0	Tumore Maligno: Uretra	C78.1	Tumore maligno secondario del mediastino
C68.1	Tumore Maligno: Ghiandola parauretrale	C78.2	Tumore maligno secondario della pleura
C68.8	Tumore Maligno: lesione sconfinante a più zone contigue degli organi urinari	C78.3	Tumore maligno secondario di altri e non specificati organi dell'apparato respiratorio
C68.9	Tumore Maligno: Organo urinario non specificato	C78.4	Tumore maligno secondario dell'intestino tenue
C69.0	Tumore Maligno: Congiuntiva	C78.5	Tumore maligno secondario del colon e del retto
C69.1	Tumore Maligno: Cornea	C78.6	Tumore maligno secondario del retroperitoneo e del peritoneo
C69.2	Tumore Maligno: Retina	C78.7	Tumore maligno secondario del fegato e del dotto biliare intraepatico
C69.3	Tumore Maligno: Coroide	C78.8	Tumore maligno secondario di altri e non specificati organi dell'apparato digerente
C69.4	Tumore Maligno: Corpo ciliare		
C69.5	Tumore Maligno: Ghiandola e dotto lacrimale		
C69.6	Tumore Maligno: Orbita		
C69.8	Tumore Maligno: lesione sconfinante a più zone contigue dell'occhio e degli annessi		
C69.9	Tumore Maligno: Occhio non specificato		
C70.0	Tumore Maligno: Meningi cerebrali		
C70.1	Tumore Maligno: Meningi spinali		
C70.9	Tumore Maligno: Meningi non specificate		

C79.0	Tumore maligno secondario del rene e della pelvi renale	C88.40	Linfoma della zona marginale extranodale a cellule B del tessuto linfoide associato alle mucose [linfoma MALT]: Senza menzione di remissione completa
C79.1	Tumore maligno secondario della vescica e di altri e non specificati organi dell'apparato urinario	C88.41	Linfoma della zona marginale extranodale a cellule B del tessuto linfoide associato alle mucose [linfoma MALT]: in remissione completa
C79.2	Tumore maligno secondario della cute	C88.70	Altre malattie immunoproliferative maligne: Senza menzione di remissione completa
C79.3	Tumore maligno secondario dell'encefalo e delle meningi cerebrali	C88.71	Altre malattie immunoproliferative maligne: in remissione completa
C79.4	Tumore maligno secondario di altre e non specificate parti del sistema nervoso	C88.90	Malattie immunoproliferative maligne, non specificate: Senza menzione di remissione completa
C79.5	Tumore maligno secondario dell'osso e del midollo osseo	C88.91	Malattie immunoproliferative maligne, non specificate: in remissione completa
C79.6	Tumore maligno secondario dell'ovaio	C90.00	Mieloma multiplo: Senza menzione di remissione completa
C79.7	Tumore maligno secondario del surrene	C90.01	Mieloma multiplo: in remissione completa
C79.81	Tumore maligno secondario della mammella	C90.10	Leucemia plasmacellulare: Senza menzione di remissione completa
C79.82	Tumore maligno secondario degli organi genitali	C90.11	Leucemia plasmacellulare: in remissione completa
C79.83	Tumore maligno secondario del pericardio	C90.20	Plasmocitoma extramidollare: Senza menzione di remissione completa
C79.84	Altro tumore maligno secondario del cuore	C90.21	Plasmocitoma extramidollare: in remissione completa
C79.88	Tumore maligno secondario di altre sedi specificate	C90.30	Plasmocitoma solitario: Senza menzione di remissione completa
C79.9	Tumore maligno secondario di sede non specificata	C90.31	Plasmocitoma solitario: in remissione completa
C80.0	Tumore maligno di sede primitiva sconosciuta, così definito	C91.00	Leucemia linfocitica acuta [LLA]: Senza menzione di remissione completa
C80.9	Tumore maligno non specificato	C91.01	Leucemia linfocitica acuta [LLA]: in remissione completa
C81.0	Linfoma di Hodgkin a predominanza linfocitaria nodulare	C91.10	Leucemia linfocitica cronica a cellule B [LLC]: Senza menzione di remissione completa
C81.1	Linfoma di Hodgkin classico sclero-nodulare	C91.11	Leucemia linfocitica cronica a cellule B [LLC]: in remissione completa
C81.2	Linfoma di Hodgkin classico a cellularità mista	C91.30	Leucemia prolinfocitica a cellule B: Senza menzione di remissione completa
C81.3	Linfoma di Hodgkin classico a deplezione linfocitaria	C91.31	Leucemia prolinfocitica a cellule B: in remissione completa
C81.4	Linfoma di Hodgkin (classico) ricco di linfociti	C91.40	Leucemia a cellule capellute [hairy cell]: Senza menzione di remissione completa
C81.7	Altre forme di linfoma di Hodgkin (classico)	C91.41	Leucemia a cellule capellute [hairy cell]: in remissione completa
C81.9	Linfoma di Hodgkin non specificato	C91.50	Leucemia/linfoma a cellule T dell'adulto (associato a HTLV-1): Senza menzione di remissione completa
C82.0	Linfoma follicolare di grado I	C91.51	Leucemia/linfoma a cellule T dell'adulto (associato a HTLV-1): in remissione completa
C82.1	Linfoma non Hodgkin follicolare di grado II	C91.60	Leucemia prolinfocitica a cellule T: Senza menzione di remissione completa
C82.2	Linfoma non Hodgkin follicolare di grado III, non specificato	C91.61	Leucemia prolinfocitica a cellule T: in remissione completa
C82.3	Linfoma follicolare di grado IIIa	C91.70	Altra leucemia linfocitica: Senza menzione di remissione completa
C82.4	Linfoma follicolare di grado IIIb	C91.71	Altra leucemia linfocitica: in remissione completa
C82.5	Linfoma centrofollicolare diffuso	C91.80	LLA a cellule B mature di tipo Burkitt: Senza menzione di remissione completa
C82.6	Linfoma centrofollicolare cutaneo	C91.81	LLA a cellule B mature di tipo Burkitt: in remissione completa
C82.7	Altri tipi di linfoma follicolare	C91.90	Leucemia linfocitica non specificata: Senza menzione di remissione completa
C82.9	Linfoma follicolare non specificato	C91.91	Leucemia linfocitica non specificata: in remissione completa
C83.0	Linfoma a piccole cellule B	C92.00	Leucemia mieloblastica acuta [LMA]: Senza menzione di remissione completa
C83.1	Linfoma a cellule mantellari	C92.01	Leucemia mieloblastica acuta [LMA]: in remissione completa
C83.3	Linfoma diffuso a grandi cellule B	C92.10	Leucemia mieloide cronica [LMC], BCR/ABL-positiva: Senza menzione di remissione completa
C83.5	Linfoma linfoblastico	C92.11	Leucemia mieloide cronica [LMC], BCR/ABL-positiva: in remissione completa
C83.7	Linfoma di Burkitt	C92.20	Leucemia mieloide cronica atipica BCR/ABL-negativa: Senza menzione di remissione completa
C83.8	Altri linfomi non follicolari	C92.21	Leucemia mieloide cronica atipica BCR/ABL-negativa: in remissione completa
C83.9	Linfoma non follicolare, non specificato	C92.30	Sarcoma mieloide: Senza menzione di remissione completa
C84.0	Micosi fungoide	C92.31	Sarcoma mieloide: in remissione completa
C84.1	Sindrome di Sézary	C92.40	Leucemia acuta promielocitica [LAP]: Senza menzione di remissione completa
C84.4	Linfoma a cellule T periferiche, non classificato	C92.41	Leucemia acuta promielocitica [LAP]: in remissione completa
C84.5	Altri linfomi a cellule T/NK mature	C92.50	Leucemia acuta mielomonocitica: Senza menzione di remissione completa
C84.6	Linfoma anaplastico a grandi cellule, ALK-positivo	C92.51	Leucemia acuta mielomonocitica: in remissione completa
C84.7	Linfoma anaplastico a grandi cellule, ALK-negativo		
C84.8	Linfoma cutaneo a cellule T, non specificato		
C84.9	Linfoma a cellule T/NK mature, non specificato		
C85.1	Linfoma a cellule B non specificato		
C85.2	Linfoma mediastinico (timico) a grandi cellule B		
C85.7	Altri tipi specificati di linfoma non Hodgkin		
C85.9	Linfoma non Hodgkin, non specificato		
C86.0	Linfoma extranodale a cellule T/NK, di tipo nasale		
C86.1	Linfoma epatosplenico a cellule T		
C86.2	Linfoma a cellule T di tipo enteropatia		
C86.3	Linfoma sottocutaneo del pannicolo a cellule T		
C86.4	Linfoma blastico a cellule NK		
C86.5	Linfoma angioimmunoblastico a cellule T		
C86.6	Proliferazioni primitive cutanee di cellule T CD30-positive		
C88.00	Macroglobulinemia di Waldenström: Senza menzione di remissione completa		
C88.01	Macroglobulinemia di Waldenström: in remissione completa		
C88.20	Altre malattie delle catene pesanti: Senza menzione di remissione completa		
C88.21	Altre malattie delle catene pesanti: in remissione completa		
C88.30	Malattia immunoproliferativa dell'intestino tenue: Senza menzione di remissione completa		
C88.31	Malattia immunoproliferativa dell'intestino tenue: in remissione completa		

C92.60	Leucemia mieloide acuta con anomalia 11q23: Senza menzione di remissione completa	C96.7	Altro tumore maligno specificato del tessuto linfoide, ematopoietico e tessuti correlati
C92.61	Leucemia mieloide acuta con anomalia 11q23: in remissione completa	C96.8	Sarcoma istiocitico
C92.70	Altra leucemia mieloide: Senza menzione di remissione completa	C96.9	Tumore maligno del tessuto linfoide, ematopoietico e tessuti correlati non specificato
C92.71	Altra leucemia mieloide: in remissione completa	C97	Tumori maligni di sedi indipendenti multiple (primitive)
C92.80	Leucemia mieloide acuta con displasia multilineare: Senza menzione di remissione completa	D32.0	Tumore benigno: Meningi cerebrali
C92.81	Leucemia mieloide acuta con displasia multilineare: in remissione completa	D32.1	Tumore benigno: Meningi spinali
C92.90	Leucemia mieloide non specificata: Senza menzione di remissione completa	D32.9	Tumore benigno: Meningi non specificate
C92.91	Leucemia mieloide non specificata: in remissione completa	D33.0	Tumore benigno: Encefalo, sovratentoriale
C93.00	Leucemia acuta monoblastica/monocitica: Senza menzione di remissione completa	D33.1	Tumore benigno: Encefalo, sottotentoriale
C93.01	Leucemia acuta monoblastica/monocitica: in remissione completa	D33.2	Tumore benigno: Encefalo non specificato
C93.10	Leucemia mielomonocitica cronica: Senza menzione di remissione completa	D33.3	Tumore benigno: Nervi cranici
C93.11	Leucemia mielomonocitica cronica: in remissione completa	D33.4	Tumore benigno: Midollo spinale
C93.30	Leucemia mielomonocitica giovanile: Senza menzione di remissione completa	D33.7	Tumore benigno: Altre parti specificate del sistema nervoso centrale
C93.31	Leucemia mielomonocitica giovanile: in remissione completa	D33.9	Tumore benigno: Sistema nervoso centrale non specificato
C93.70	Altra leucemia monocitica: Senza menzione di remissione completa	D45	Policitemia vera
C93.71	Altra leucemia monocitica: in remissione completa	D46.0	Anemia refrattaria senza sideroblasti ad anello, così definita
C93.90	Leucemia monocitica non specificata: Senza menzione di remissione completa	D46.1	Anemia refrattaria con sideroblasti ad anello
C93.91	Leucemia monocitica non specificata: in remissione completa	D46.2	Anemia refrattaria con eccesso di blasti
C94.00	Leucemia eritroide acuta: Senza menzione di remissione completa	D46.4	Anemia refrattaria non specificata
C94.01	Leucemia eritroide acuta: in remissione completa	D46.5	Anemia refrattaria con displasia multilineare
C94.20	Leucemia acuta megacarioblastica: Senza menzione di remissione completa	D46.6	Sindrome mielodisplastica con anomalia cromosomica del(5q) isolata
C94.21	Leucemia acuta megacarioblastica: in remissione completa	D46.7	Altre sindromi mielodisplastiche
C94.30	Leucemia mastocellulare: Senza menzione di remissione completa	D46.9	Sindrome mielodisplastica non specificata
C94.31	Leucemia mastocellulare: in remissione completa	D47.0	Tumori di comportamento incerto o sconosciuto di istiociti e mastociti
C94.40	Panmielosi acuta con mielofibrosi: Senza menzione di remissione completa	D47.1	Malattia mieloproliferativa cronica
C94.41	Panmielosi acuta con mielofibrosi: in remissione completa	D47.4	Osteomielifibrosi
C94.60	Malattia mielodisplastica e mieloproliferativa, non classificabile: Senza menzione di remissione completa	D60.0	Aplasia pura acquisita cronica della serie rossa
C94.61	Malattia mielodisplastica e mieloproliferativa, non classificabile: in remissione completa	D60.1	Aplasia pura acquisita transitoria della serie rossa
C94.70	Altre leucemie specificate: Senza menzione di remissione completa	D60.8	Altre aplasie pure acquisite della serie rossa
C94.71	Altre leucemie specificate: in remissione completa	D60.9	Aplasia pura acquisita della serie rossa non specificata
C95.00	Leucemia acuta di tipo cellulare non specificato: Senza menzione di remissione completa	D61.0	Anemia aplastica costituzionale
C95.01	Leucemia acuta di tipo cellulare non specificato: in remissione completa	D61.10	Anemia aplastica da citostatici
C95.10	Leucemia cronica di tipo cellulare non specificato: Senza menzione di remissione completa	D61.18	Altra anemia aplastica indotta da farmaci
C95.11	Leucemia cronica di tipo cellulare non specificato: in remissione completa	D61.19	Anemia aplastica indotta da farmaci, non specificata
C95.70	Altra leucemia di tipo cellulare non specificato: Senza menzione di remissione completa	D61.2	Anemia aplastica da altri agenti esterni
C95.71	Altra leucemia di tipo cellulare non specificato: in remissione completa	D61.3	Anemia aplastica idiopatica
C95.8	Leucemia refrattaria alla terapia di induzione standard	D61.8	Altre anemie aplastiche specificate
C95.90	Leucemia non specificata: Senza menzione di remissione completa	D61.9	Anemia aplastica non specificata
C95.91	Leucemia non specificata: in remissione completa	D65.0	Afibrinogenemia acquisita
C96.0	Istiocitosi a cellule di Langerhans multifocale e multisistemica (disseminata)[malattia di Letterer-Siwe]	D65.1	Coagulazione intravasale disseminata [CID, DIC]
C96.2	Tumore mastocitico maligno	D65.2	Emorragia fibrinolitica acquisita
C96.4	Sarcoma a cellule dendritiche (cellule accessorie)	D65.9	Sindrome da defibrinazione, non specificata
C96.5	Istiocitosi a cellule di Langerhans multifocale e unisistemica	D66	Deficit ereditario del fattore VIII
C96.6	Istiocitosi a cellule di Langerhans unifocale	D67	Deficit ereditario del fattore IX
		D68.0	Malattia di Von Willebrand
		D68.1	Deficit ereditario del fattore XI
		D68.20	Deficit ereditario del fattore I
		D68.21	Deficit ereditario del fattore II
		D68.22	Deficit ereditario del fattore V
		D68.23	Deficit ereditario del fattore VII
		D68.24	Deficit ereditario del fattore X
		D68.25	Deficit ereditario del fattore XII
		D68.26	Deficit ereditario del fattore XIII
		D68.28	Deficit ereditario di altri fattori della coagulazione
		D68.30	Diatesi emorragica da anticoagulanti
		D68.31	Diatesi emorragica da proliferazione di anticorpi contro il fattore VIII
		D68.32	Diatesi emorragica da proliferazione di anticorpi contro altri fattori della coagulazione
		D68.38	Altra diatesi emorragica da altri anticorpi non specificati
		D68.4	Deficit acquisito di fattore della coagulazione
		D68.5	Trombofilia primaria
		D68.6	Altre forme di trombofilia
		D68.8	Altri difetti della coagulazione specificati
		D68.9	Difetto della coagulazione non specificato
		D69.0	Porpora allergica

D69.1	Difetti qualitativi delle piastrine	D81.2	Immunodeficienza combinata grave [SCID] con ridotto o normale numero di linfociti B
D69.2	Altre porpore non trombocitopeniche	D81.3	Deficit di adenosina deaminasi [ADA]
D69.3	Porpora trombocitopenica idiopatica	D81.4	Sindrome di Nezelof
D69.40	Altra trombocitopenia primitiva: Specificata come refrattaria alla trasfusione	D81.5	Deficit di purina-neucleoside fosforilasi [PNP]
D69.41	Altra trombocitopenia primitiva: Non specificata come refrattaria alla trasfusione	D81.6	Deficit del complesso maggiore di istocompatibilità di classe I
D69.52	Trombocitopenia indotta da eparina di tipo I	D81.7	Deficit del complesso maggiore di istocompatibilità di classe II
D69.53	Trombocitopenia indotta da eparina di tipo II	D81.8	Altre immunodeficienze combinate
D69.57	Altra trombocitopenia secondaria, specificata come refrattaria alla trasfusione	D81.9	Immunodeficienza combinata non specificata
D69.58	Altra trombocitopenia secondaria, non specificata come refrattaria alla trasfusione	D82.0	Sindrome di Wiskott-Aldrich
D69.59	Trombocitopenia secondaria, non specificata	D82.1	Sindrome di Di George
D69.60	Trombocitopenia non specificata: Specificata come refrattaria alla trasfusione	D82.2	Immunodeficienza con nanismo micromelico
D69.61	Trombocitopenia non specificata: Non specificata come refrattaria alla trasfusione	D82.3	Immunodeficienza da difetto ereditario di risposta al virus di Epstein-Barr
D69.8	Altre condizioni emorragiche specificate	D82.4	Sindrone da iperimmunoglobulina E [IgE]
D69.9	Condizioni emorragiche non specificate	D82.8	Immunodeficienza associata ad altri difetti maggiori specificati
D70.0	Agranulocitosi e neutropenia congenita	D82.9	Immunodeficienza associata a difetto maggiore non specificato
D70.10	Agranulocitosi indotta da farmaci: Fase critica meno di 4 giorni	D83.0	Immunodeficienza comune variabile con prevalente difetto quantitativo e funzionale dei linfociti B
D70.11	Agranulocitosi indotta da farmaci: Fase critica da 10 a meno di 20 giorni	D83.1	Immunodeficienza comune variabile con prevalenti difetti dei linfociti T immunoregolatori
D70.12	Agranulocitosi indotta da farmaci: Fase critica 20 e più giorni	D83.2	Immunodeficienza comune variabile con autoanticorpi contro i linfociti B o T
D70.13	Agranulocitosi indotta da farmaci: Fase critica da 4 a meno di 7 giorni	D83.8	Altre immunodeficienze comuni variabili
D70.14	Agranulocitosi indotta da farmaci: Fase critica da 7 a meno di 10 giorni	D83.9	Immunodeficienza comune variabile non specificata
D70.18	Altre forme di agranulocitosi e neutropenia indotta da farmaci	D84.0	Difetto funzionale dell'antigene-1 linfocitico [LFA-1]
D70.19	Agranulocitosi e neutropenia indotta da farmaci, non specificata	D84.1	Difetti nel sistema del complemento
D70.3	Altra agranulocitosi	D84.8	Altre immunodeficienze specificate
D70.5	Neutropenia ciclica	D84.9	Immunodeficienza non specificata
D70.6	Altra neutropenia	D86.0	Sarcoidosi del polmone
D70.7	Neutropenia non specificata	D86.1	Sarcoidosi dei linfonodi
D71	Disturbi funzionali dei neutrofili polimorfonucleati	D86.2	Sarcoidosi del polmone con sarcoidosi dei linfonodi
D72.0	Anomalie genetiche dei leucociti	D86.3	Sarcoidosi della cute
D73.0	Iposplenismo	D86.8	Sarcoidosi di altre sedi specificate e sedi associate
D73.1	Ipersplenismo	D86.9	Sarcoidosi non specificata
D73.2	Splenomegalia congestizia cronica	D89.0	Ipergammaglobulinemia policlonale
D73.3	Ascenso splenico	D89.1	Crioglobulinemia
D73.5	Infarto splenico	D89.2	Ipergammaglobulinemia non specificata
D74.0	Metaemoglobinemia congenita	D89.3	Sindrome da ricostituzione immunitaria
D74.8	Altre metaemoglobinemie	D89.8	Altri disturbi specificati del sistema immunitario, non classificati altrove
D74.9	Metaemoglobinemia non specificata	D89.9	Disturbo del sistema immunitario, non specificato
D75.0	Eritrocitosi familiare	D90	Effetti da immunocompromissione dopo irradiazione, chemioterapia e altri trattamenti immunosoppressivi
D75.1	Policitemia secondaria	E51.1	Berberi
D75.8	Altre malattie specificate del sangue e degli organi ematopoietici	E51.2	Encefalopatia di Wernicke
D75.9	Malattia del sangue e degli organi ematopoietici non specificata	E51.8	Altre manifestazioni da deficit di tiamina
D76.1	Linfoistocitosi monocitica	E70.0	Fenilchetonuria classica
D76.2	Sindrome emofagocitica associata ad infezione	E70.1	Altre iperfenilalaninemie
D76.3	Altre istiocitosi	E70.2	Disturbi del metabolismo della tirosina
D77	Altri disturbi del sangue e degli organi ematopoietici in malattie classificate altrove	E70.3	Albinismo
D80.0	Ipgammaglobulinemia ereditaria	E70.8	Altri disturbi del metabolismo degli aminoacidi aromatici
D80.1	Ipgammaglobulinemia non familiare	E70.9	Disturbo del metabolismo degli aminoacidi aromatici non specificato
D80.2	Deficit selettivo di immunoglobuline A [IgA]	E71.0	Malattia delle urine a sciroppo d'acero
D80.3	Deficit selettivo di sottoclassi delle immunoglobuline G [IgG]	E71.1	Altri disturbi del metabolismo degli aminoacidi a catena ramificata
D80.4	Deficit selettivo di immunoglobuline M [IgM]	E71.2	Disturbo del metabolismo degli aminoacidi a catena ramificata non specificato
D80.5	Immunodeficienza con aumento delle immunoglobuline M [IgM]	E71.3	Disturbi del metabolismo degli acidi grassi
D80.6	Deficit anticorpale con immunoglobuline quasi normali o con iperimmunoglobulinemia	E72.0	Disturbi del trasporto degli aminoacidi
D80.7	Ipgammaglobulinemia transitoria dell'infanzia	E72.1	Disturbi del metabolismo degli aminoacidi contenenti zolfo
D80.8	Altre immunodeficienze dovute principalmente a deficit di produzione di anticorpi	E72.2	Disturbi del metabolismo del ciclo dell'urea
D80.9	Immunodeficienza dovuta principalmente a deficit di produzione di anticorpi, non specificata	E72.3	Disturbi del metabolismo della lisina e idrossilisina
D81.0	Immunodeficienza combinata grave [SCID] con disgenesia reticolare	E72.4	Disturbi del metabolismo dell'ornitina
D81.1	Immunodeficienza combinata grave [SCID] con numero basso di linfociti T e B	E72.5	Disturbi del metabolismo della glicina
		E72.8	Altri disturbi specificati del metabolismo degli aminoacidi
		E72.9	Disturbo del metabolismo degli aminoacidi non specificato
		E73.0	Deficit congenito di lattasi
		E73.1	Deficit acquisito di lattasi
		E73.8	Altra intolleranza al lattosio

E73.9	Intolleranza al lattosio non specificata	G09	Sequela di malattie infiammatorie del sistema nervoso centrale
E74.0	Malattia da accumulo di glicogeno (glicogenosi)	G10	Malattia di Huntington
E74.1	Disturbi del metabolismo del fruttosio	G11.0	Atassia congenita non progressiva
E74.2	Disturbi del metabolismo del galattosio	G11.1	Atassia cerebellare ad esordio precoce
E74.3	Altri disturbi dell'assorbimento intestinale di carboidrati	G11.2	Atassia cerebellare ad esordio tardivo
E74.4	Disturbi del metabolismo dei piruvati e della gluconeogenesi	G11.3	Atassia cerebellare con difetto del sistema di riparazione del DNA
E74.8	Altri disturbi specificati del metabolismo dei carboidrati	G11.4	Paraplegia spastica ereditaria
E74.9	Disturbo del metabolismo dei carboidrati non specificato	G11.8	Altre atassie ereditarie
E75.0	Gangliosidosi GM2	G11.9	Atassia ereditaria non specificata
E75.1	Altre gangliosidosi	G12.0	Atrofia muscolare spinale infantile tipo I [Werdnig-Hoffman]
E75.2	Altre sfingolipidosi	G12.1	Altre atrofie muscolari spinali ereditarie
E75.3	Sfingolipidosi non specificata	G13.0	Neuropatia e neuromiopia paraneoplastiche
E75.4	Idiozia amaurotica	G13.1	Altre atrofie sistemiche interessanti principalmente il sistema nervoso centrale in malattie neoplastiche
E75.5	Altre malattie da accumulo lipidico	G13.2	Atrofia sistemica interessante principalmente il sistema nervoso centrale nel mixedema {E00.1}, {E03.-}
E75.6	Malattia da accumulo lipidico lipidica non specificata	G13.8	Atrofia sistemica interessante principalmente il sistema nervoso centrale in altre malattie classificate altrove
E76.0	Mucopolisaccaridosi, tipo I	G20.10	Morbo di Parkinson con disabilità da moderata a grave: Senza fluttuazioni di efficacia
E76.1	Mucopolisaccaridosi, tipo II	G20.11	Morbo di Parkinson con disabilità da moderata a grave: Con fluttuazione di efficacia
E76.2	Altre mucopolisaccaridosi	G20.20	Morbo di Parkinson con disabilità molto grave: Senza fluttuazioni di efficacia
E76.3	Mucopolisaccaridosi non specificata	G20.21	Morbo di Parkinson con disabilità molto grave: Con fluttuazione di efficacia
E76.8	Altri disturbi del metabolismo dei glicosaminoglicani	G21.0	Sindrome maligna da neurolettici
E76.9	Disturbo del metabolismo dei glicosaminoglicani non specificato	G21.1	Altro parkinsonismo secondario farmaco-indotto
E77.0	Difetti nella modificazione post-translazionale degli enzimi lisosomiali	G21.2	Parkinsonismo secondario dovuto ad altri agenti esterni
E77.1	Difetti della degradazione delle glicoproteine	G21.3	Parkinsonismo post-encefalitico
E77.8	Altri disturbi del metabolismo della glicoproteina	G23.0	Malattia di Hallervorden-Spatz
E77.9	Disturbo del metabolismo delle glicoproteine non specificato	G23.1	Oftalmoplegia sopranucleare progressiva [Steele-Richardson-Olszewski]
E84.0	Fibrosi cistica con manifestazioni polmonari	G23.2	Degenerazione striato-nigrica
E84.1	Fibrosi cistica con manifestazioni intestinali	G23.8	Altre malattie degenerative specificate dei gangli della base
E84.80	Fibrosi cistica con manifestazioni polmonari e intestinali	G23.9	Malattia degenerativa dei gangli della base, non specificata
E84.87	Fibrosi cistica con molteplici altre manifestazioni	G31.81	Citopatia mitocondriale
E84.88	Fibrosi cistica con altre manifestazioni	G35.0	Prima manifestazione di sclerosi multipla
E85.0	Amiloidosi ereditaria non neuropatica	G35.10	Sclerosi multipla a decorso prevalentemente recidivante-remittente: senza menzione d'esacerbazione acuta o progressione
E85.1	Amiloidosi ereditaria neuropatica	G35.11	Sclerosi multipla a decorso prevalentemente recidivante-remittente: con menzione d'esacerbazione acuta o progressione
E85.2	Amiloidosi ereditaria non specificata	G35.20	Sclerosi multipla primaria progressiva: senza menzione d'esacerbazione acuta o progressione
E85.3	Amiloidosi sistemica secondaria	G35.21	Sclerosi multipla primaria progressiva: con menzione d'esacerbazione acuta o progressione
G00.0	Meningite da Haemophilus	G35.30	Sclerosi multipla secondaria progressiva: senza menzione d'esacerbazione acuta o progressione
G00.1	Meningite da Pneumococco	G35.31	Sclerosi multipla secondaria progressiva: con menzione d'esacerbazione acuta o progressione
G00.2	Meningite da Streptococco	G35.9	Sclerosi multipla non specificata
G00.3	Meningite da Stafilococco	G36.0	Neuromielite ottica [Malattia di Devic]
G00.8	Altre meningiti batteriche	G36.1	Leucoencefalite emorragica acuta e subacuta [Hurst]
G00.9	Meningite batterica non specificata	G36.8	Altra demielinizzazione disseminata acuta specificata
G01	Meningite in malattie batteriche classificate altrove	G36.9	Demielinizzazione disseminata acuta non specificata
G02.0	Meningite in malattie virali classificate altrove	G37.0	Sclerosi diffusa
G02.1	Meningite in micosi	G37.1	Demielinizzazione centrale del corpo calloso
G02.8	Meningite in altre malattie infettive e parassitarie specificate classificate altrove	G37.2	Mielinolisi centrale del ponte
G03.0	Meningite non piogenica	G37.3	Mielite trasversa acuta in malattie demielinizzanti del sistema nervoso centrale
G03.1	Meningite cronica	G37.4	Mielite necrotizzante subacuta [Sindrome di Foix-Alajouanine]
G03.2	Meningite ricorrente benigna [di Mollaret]	G37.5	Sclerosi concentrica [Malattia di Balò]
G03.8	Meningite dovuta ad altre cause specificate	G37.8	Altre malattie demielinizzanti specificate del sistema nervoso centrale
G03.9	Meningite non precisata	G37.9	Malattia demielinizzante del sistema nervoso centrale non specificata
G04.0	Encefalite acuta disseminata	G40.00	Sindrome pseudo Lennox
G04.1	Paraplegia spastica tropicale	G40.01	Picchi continui ed onde durante il sonno a onde lente
G04.2	Meningoencefalite e meningomielite batteriche, non classificate altrove	G40.02	Epilessia psicomotoria benigna [attacchi di terrore]
G04.8	Altre encefaliti, mieliti ed encefalomieliti		
G04.9	Encefalite, mielite ed encefalomielite non precisate		
G05.0	Encefalite, mielite ed encefalomielite in malattie batteriche classificate altrove		
G05.1	Encefalite, mielite ed encefalomielite in malattie virali classificate altrove		
G05.2	Encefalite, mielite ed encefalomielite in altre malattie infettive e parassitarie classificate altrove		
G05.8	Encefalite, mielite ed encefalomielite in altre malattie classificate altrove		
G06.0	Ascesso e granuloma intracranici		
G06.1	Ascesso e granuloma intrarachidiani		
G06.2	Ascesso extradurale e subdurale non specificati		
G07	Ascessi e granulomi intracranici ed intrarachidiani in malattie classificate altrove		
G08	Flebite e tromboflebite intracraniche ed intrarachidiane		

G40.08	Altre epilessie e sindromi epilettiche idiopatiche, definite per localizzazione (focale) (parziale), con crisi ad esordio focale	G73.7	Miopatia in altre malattie classificate altrove
G40.09	Epilessia e sindromi epilettiche idiopatiche, definite per localizzazione (focale) (parziale), con crisi ad esordio focale, non specificate	G80.0	Paralisi cerebrale con quadriplegia spastica
G40.1	Epilessia e sindromi epilettiche sintomatiche, definite per localizzazione (focale) (parziale), con crisi parziali semplici	G80.1	Paralisi cerebrale con diplegia spastica
G40.2	Epilessia e sindromi epilettiche sintomatiche, definite per localizzazione (focale) (parziale), con crisi parziali complesse	G80.2	Paralisi cerebrale infantile con emiplegia spastica
G40.3	Epilessia e sindromi epilettiche generalizzate idiopatiche	G80.3	Paralisi cerebrale discinetica
G40.4	Altre epilessie e sindromi epilettiche generalizzate	G80.4	Paralisi cerebrale atassica
G40.5	Sindromi epilettiche speciali	G80.8	Altra paralisi cerebrale infantile
G40.6	Crisi di grande male non specificata (con o senza piccolo male)	G80.9	Paralisi cerebrale infantile non specificata
G41.0	Stato di grande male epilettico	G81.0	Emiplegia flaccida ed emiparesi
G41.1	Stato di piccolo male epilettico	G81.1	Emiplegia spastica ed emiparesi
G41.2	Stato di male epilettico parziale complesso	G81.9	Emiplegia ed emiparesi non specificate
G60.0	Neuropatia ereditaria motoria e sensoriale	G90.3	Atrofia multisistemica
G60.1	Malattia di Refsum	G91.0	Idrocefalo comunicante
G60.2	Neuropatia associata ad eredoatassia	G91.1	Idrocefalo ostruttivo
G60.3	Neuropatia progressiva idiopatica	G92	Encefalopatia tossica
G60.8	Altre neuropatie ereditarie e idiopatiche	G93.0	Cisti cerebrali
G60.9	Neuropatia ereditaria e idiopatica non specificata	G93.5	Compressione dell'encefalo
G61.0	Sindrome di Guillain-Barré	G93.6	Edema cerebrale
G61.1	Polineuropatia serica	G93.7	Sindrome di Reye
G61.8	Altre polineuropatie infiammatorie	I01.1	Endocardite reumatica acuta
G61.9	Polineuropatia infiammatoria non specificata	I01.2	Miocardite reumatica acuta
G62.0	Polineuropatia da farmaci	I21.0	Infarto miocardico acuto transmurale della parete anteriore
G62.1	Polineuropatia alcolica	I21.1	Infarto miocardico acuto transmurale della parete inferiore
G62.2	Polineuropatia da altri agenti tossici	I21.2	Infarto miocardico acuto transmurale di altre sedi
G62.80	Polineuropatia del paziente critico	I21.3	Infarto miocardico acuto transmurale di sede non specificata
G62.88	Altre polineuropatie specificate	I21.4	Infarto miocardico acuto subendocardico
G62.9	Polineuropatia non specificata	I23.0	Emopericardio come complicanza in atto susseguente ad infarto miocardico acuto
G63.0	Polineuropatia in malattie infettive e parassitarie classificate altrove	I23.1	Difetto settale interatriale come complicanza in atto susseguente ad infarto miocardico acuto
G63.1	Polineuropatia in malattie neoplastiche {C00-D48}	I23.2	Difetto settale interventricolare come complicanza in atto susseguente ad infarto miocardico acuto
G63.2	Polineuropatia diabetica {E10-E14 con quarto carattere comune .4}	I23.3	Rottura della parete cardiaca senza emopericardio come complicanza in atto susseguente ad infarto miocardico acuto
G63.3	Polineuropatia in altre malattie endocrine e metaboliche {E00-E07}, {E15-E16}, {E20-E34}, {E70-E89}	I23.4	Rottura delle corde tendinee come complicanza in atto susseguente ad infarto miocardico acuto
G63.4	Polineuropatia in deficit nutrizionale {E40-E64}	I23.5	Rottura del muscolo papillare come complicanza in atto susseguente ad infarto miocardico acuto
G63.5	Polineuropatia in malattie sistemiche del connettivo {M30-M35}	I23.6	Trombosi dell'atrio, dell'orecchietta dell'atrio e del ventricolo come complicanza in atto susseguente ad infarto miocardico acuto
G63.6	Polineuropatia in altre malattie muscolo-scheletriche {M00-M25}, {M40-M96}	I25.5	Cardiomiopatia ischemica
G63.8	Polineuropatia in altre malattie classificate altrove	I26.0	Embolia polmonare con menzione di cuore polmonare acuto
G64	Altri disturbi del sistema nervoso periferico	I26.9	Embolia polmonare senza menzione di cuore polmonare acuto
G70.0	Miastenia grave	I27.0	Iperensione polmonare primitiva
G70.1	Disturbi neuromuscolari tossici	I31.3	Versamento pericardico (non infiammatorio)
G70.2	Miastenia congenita e dello sviluppo	I33.0	Endocardite infettiva acuta e subacuta
G70.8	Altri disturbi neuromuscolari specificati	I40.0	Miocardite infettiva
G70.9	Disturbi neuromuscolari non specificati	I42.0	Cardiomiopatia dilatativa
G71.0	Distrofia muscolare	I42.1	Cardiomiopatia ipertrofica ostruttiva
G71.1	Disturbi miotonici	I44.2	Blocco atrioventricolare di terzo grado
G71.2	Miopatie congenite	I60.0	Emorragia subaracnoidea dal sifone carotideo e dalla biforcazione della carotide
G71.3	Miopatia mitocondriale non classificata altrove	I60.1	Emorragia subaracnoidea dall'arteria cerebrale media
G71.8	Altre malattie primitive dei muscoli	I60.2	Emorragia subaracnoidea dall'arteria comunicante anteriore
G71.9	Malattie primitive dei muscoli non specificate	I60.3	Emorragia subaracnoidea dall'arteria comunicante posteriore
G72.0	Miopatia da farmaci	I60.4	Emorragia subaracnoidea dall'arteria basilare
G72.1	Miopatia alcolica	I60.5	Emorragia subaracnoidea dall'arteria vertebrale
G72.2	Miopatia da altri agenti tossici	I60.6	Emorragia subaracnoidea da altre arterie intracraniche
G72.3	Paralisi periodica	I60.7	Emorragia subaracnoidea da arteria intracranica non specificata
G72.4	Miopatia infiammatoria non classificata altrove	I60.8	Altre forme di emorragia subaracnoidea
G72.80	Miopatia del paziente critico	I60.9	Emorragia subaracnoidea non specificata
G72.88	Altre miopatie specificate	I61.0	Emorragia intracerebrale emisferica sottocorticale
G72.9	Miopatia non specificata	I61.1	Emorragia intracerebrale emisferica corticale
G73.0	Sindromi miasteniche in malattie endocrine	I61.2	Emorragia intracerebrale emisferica non specificata
G73.1	Sindrome di Eaton-Lambert {C00-D48}	I61.3	Emorragia intracerebrale del tronco cerebrale
G73.2	Altre sindromi miasteniche in malattie neoplastiche {C00-D48}	I61.4	Emorragia intracerebrale cerebellare
G73.3	Sindromi miasteniche in altre malattie classificate altrove	I61.5	Emorragia intracerebrale intraventricolare
G73.4	Miopatia in malattie infettive e parassitarie classificate altrove	I61.6	Emorragia intracerebrale a localizzazione multipla
G73.5	Miopatia in malattie endocrine	I67.0	Dissezione di arterie cerebrali, senza rottura
G73.6	Miopatia in malattie metaboliche	I67.10	Aneurisma cerebrale (acquisito)

I67.11	Fistola arterovenosa cerebrale (acquisita)	K40.41	Ernia inguinale unilaterale o non specificata, con gangrena: ernia recidivante
I67.2	Aterosclerosi cerebrale		
I67.3	Leucoencefalopatia vascolare progressiva	K41.1	Ernia femorale bilaterale, con gangrena
I67.4	Encefalopatia ipertensiva	K41.4	Ernia femorale unilaterale o non specificata, con gangrena
I67.5	Malattia di Moyamoya	K42.1	Ernia ombelicale con gangrena
I67.6	Trombosi non piogena del sistema venoso intracranico	K43.1	Ernia cicatriziale con gangrena
I67.7	Arterite cerebrale non classificata altrove	K43.4	Ernia parastomale con gangrena
I67.80	Vasospasmi su emorragia subaracnoidea	K43.70	Ernia epigastrica con gangrena
I68.0	Angiopatia cerebrale amiloide {E85.-}	K43.78	Altra ernia addominale con gangrena
I68.1	Arterite cerebrale in malattie infettive e parassitarie classificate altrove	K43.79	Ernia addominale non specificata con gangrena
		K44.1	Ernia diaframmatica con gangrena
I68.2	Arterite cerebrale in altre malattie classificate altrove	K45.1	Altra ernia addominale specificata, con gangrena
I71.00	Dissezione dell'aorta in sede non specificata, senza rottura	K63.1	Perforazione intestinale (non traumatica)
I71.01	Dissezione dell'aorta toracica, senza menzione di rottura	K65.0	Peritonite acuta
I71.02	Dissezione dell'aorta addominale, senza rottura	K66.0	Aderenze peritoneali
I71.03	Dissezione dell'aorta toracoaddominale, senza rottura	K66.1	Emoperitoneo
I71.04	Dissezione dell'aorta in sede non specificata, con rottura	K66.8	Altri disturbi specificati del peritoneo
I71.05	Dissezione dell'aorta toracica, con rottura	K66.9	Disturbo del peritoneo non specificato
I71.06	Dissezione dell'aorta addominale, con rottura	K67.0	Peritonite da Chlamydiae {A74.8}
I71.07	Dissezione dell'aorta toracoaddominale, con rottura	K67.1	Peritonite gonococcica {A54.8}
I71.1	Rottura di aneurisma dell'aorta toracica	K67.2	Peritonite luetica {A52.7}
I71.2	Aneurisma dell'aorta toracica, senza rottura	K67.3	Peritonite tubercolare {A18.3}
I71.3	Rottura di aneurisma dell'aorta addominale	K67.8	Altri disturbi del peritoneo in malattie infettive classificate altrove
I71.4	Aneurisma dell'aorta addominale, senza rottura	K70.4	Insufficienza epatica alcolica
I71.5	Rottura di aneurisma dell'aorta toracoaddominale	K72.0	Insufficienza epatica acuta e subacuta
I71.6	Aneurisma dell'aorta toracoaddominale, senza rottura	K72.73	Encefalopatia epatica di grado 3
I77.2	Rottura di arteria	K72.74	Encefalopatia epatica di grado 4
I85.0	Varici esofagee con sanguinamento	K74.3	Cirrosi biliare primitiva
J05.1	Epiglottite acuta	K75.0	Ascenso epatico
J39.0	Ascenso retro- e parafaringeo	K75.1	Flebite della vena porta
J46	Stato di male asmatico	K75.4	Epatite autoimmune
J67.0	Polmone del contadino	K76.7	Sindrome epatorenale
J67.1	Bagassosi	K85.01	Pancreatite acuta idiopatica: con complicanze d'organo
J67.2	Polmone degli allevatori di uccelli	K85.11	Pancreatite acuta biliare: con complicanze d'organo
J67.3	Suberosi	K85.21	Pancreatite acuta indotta da alcol: con complicanze d'organo
J67.4	Polmone dei lavoratori del malto	K85.31	Pancreatite acuta indotta da farmaci: con complicanze d'organo
J67.5	Polmone dei lavoratori di funghi	K85.81	Altra forma di pancreatite acuta: con complicanze d'organo
J67.6	Polmone degli scortecciatori d'acero	K85.91	Pancreatite acuta non specificata: con complicanze d'organo
J67.7	Polmone da condizionatore ed umidificatore d'aria	K91.80	Mucosite generalizzata per immunocompromissione
J67.8	Polmoniti da ipersensibilità ad altre polveri organiche	K93.0	Disturbi da tubercolosi dell'intestino, peritoneo e linfonodi mesenterici {A18.3}
J67.9	Polmonite da ipersensibilità a polvere organica non specificata		
J80	Sindrome da difficoltà [distress] respiratoria(o) acuta(o) dell'adulto [ARDS]	K93.1	Megacolon in malattia di Chagas {B57.3}
		K93.21	Stadio 1 del graft-versus-host disease acuto dell'apparato digerente {T86.01}
J84.1	Altre pneumopatie interstiziali con fibrosi		
J85.0	Gangrena e necrosi del polmone	K93.22	Stadio 2 del graft-versus-host disease acuto dell'apparato digerente {T86.02}
J85.1	Ascenso del polmone con polmonite		
J85.2	Ascenso del polmone senza polmonite	K93.23	Stadio 3 del graft-versus-host disease acuto dell'apparato digerente {T86.02}
J85.3	Ascenso del mediastino		
J86.0	Pitorace con fistola	K93.24	Stadio 4 del graft-versus-host disease acuto dell'apparato digerente {T86.02}
J86.9	Pitorace senza fistola		
J93.0	Pneumotorace spontaneo ipertensivo	L51.20	Staphylococcal scalded skin syndrome: interessamento inferiore al 30% della superficie corporea
J95.1	Insufficienza polmonare acuta successiva a intervento chirurgico toracico	L51.21	Staphylococcal scalded skin syndrome: interessamento uguale o superiore al 30% della superficie corporea
K12.20	Cellulite (del pavimento) orale	M31.1	Microangiopatia trombotica
K12.21	Ascenso sottomandibolare senza menzione di diffusione al mediastino, alla zona parafaringea o cervicale	M31.2	Granuloma letale della linea mediana
		M31.3	Granulomatosi di Wegener
K12.22	Ascenso sottomandibolare con diffusione al mediastino, alla zona parafaringea o cervicale	M31.4	Sindrome dell'arco aortico [Takayasu]
		M31.5	Arterite a cellule giganti con polimialgia reumatica
K22.3	Perforazione dell'esofago	M32.1	Lupus eritematoso sistemico con interessamento di organi o sistemi
K25.0	Ulcera gastrica: acuta, con emorragia		
K25.1	Ulcera gastrica: acuta, con perforazione	M48.40	Frattura vertebrale da fatica: Localizzazioni multiple della colonna vertebrale
K25.2	Ulcera gastrica: acuta, con emorragia e perforazione		
K26.0	Ulcera duodenale: acuta, con emorragia	M48.41	Frattura vertebrale da fatica: Zona occipito-atlanto-assiale
K26.1	Ulcera duodenale: acuta, con perforazione	M48.42	Frattura vertebrale da fatica: Zona cervicale
K26.2	Ulcera duodenale: acuta, con emorragia e perforazione	M48.43	Frattura vertebrale da fatica: Zona cervicodorsale
K40.10	Ernia inguinale bilaterale, con gangrena: non menzionata come recidiva d'ernia	M48.44	Frattura vertebrale da fatica: Zona dorsale
		M72.60	Fascite necrotizzante: Localizzazioni multiple
K40.11	Ernia inguinale bilaterale, con gangrena: ernia recidivante	M72.61	Fascite necrotizzante: area spalla
K40.40	Ernia inguinale unilaterale o non specificata, con gangrena: non menzionata come recidiva d'ernia	M72.62	Fascite necrotizzante: braccio
		M72.63	Fascite necrotizzante: avambraccio

M72.64	Fascite necrotizzante: mano	Q04.8	Altre malformazioni congenite specificate dell'encefalo
M72.65	Fascite necrotizzante: coscia	Q04.9	Malformazione congenita dell'encefalo non specificata
M72.66	Fascite necrotizzante: gamba	Q05.0	Spina bifida cervicale con idrocefalo
M72.67	Fascite necrotizzante: caviglia e piede	Q05.1	Spina bifida toracica con idrocefalo
M72.68	Fascite necrotizzante: Altre localizzazioni	Q05.2	Spina bifida lombare con idrocefalo
M72.69	Fascite necrotizzante: Localizzazione non precisata	Q05.3	Spina bifida sacrale con idrocefalo
M84.40	Frattura patologica non classificata altrove: Localizzazioni multiple	Q05.4	Spina bifida non specificata, con idrocefalo
		Q05.5	Spina bifida cervicale senza idrocefalo
M84.41	Frattura patologica non classificata altrove: area spalla	Q05.6	Spina bifida toracica senza idrocefalo
M84.42	Frattura patologica non classificata altrove: braccio	Q05.7	Spina bifida lombare senza idrocefalo
M84.43	Frattura patologica non classificata altrove: avambraccio	Q05.8	Spina bifida sacrale senza idrocefalo
M84.44	Frattura patologica non classificata altrove: mano	Q05.9	Spina bifida non specificata
M84.45	Frattura patologica non classificata altrove: coscia	Q06.0	Amielia
M84.46	Frattura patologica non classificata altrove: gamba	Q06.1	Ipoplasia e displasia del midollo spinale
M84.47	Frattura patologica non classificata altrove: caviglia e piede	Q06.2	Diastematomielia
M84.48	Frattura patologica non classificata altrove: Altre localizzazioni	Q06.3	Altre malformazioni congenite della cauda equina
M84.49	Frattura patologica non classificata altrove: Localizzazione non precisata	Q06.4	Idromielia
		Q06.8	Altre malformazioni congenite specificate del midollo spinale
N00.0	Sindrome nefritica acuta: Lesione glomerulare minima	Q06.9	Malformazione congenita del midollo spinale non specificata
N00.1	Sindrome nefritica acuta: lesione glomerulare focale e segmentale	Q07.0	Sindrome di Arnold-Chiari
		Q07.8	Altre malformazioni congenite specificate del sistema nervoso
N00.2	Sindrome nefritica acuta: glomerulonefrite diffusa membranosa	Q07.9	Malformazione congenita del sistema nervoso non specificata
N00.3	Sindrome nefritica acuta: glomerulonefrite mesangioproliferativa diffusa	Q20.0	Tronco arterioso comune
		Q20.1	Ventricolo destro a doppia uscita
N00.4	Sindrome nefritica acuta: glomerulonefrite endocapillare-proliferativa diffusa	Q20.2	Ventricolo sinistro a doppia uscita
		Q20.3	Connessione discordante ventricolo-arteriosa
N00.5	Sindrome nefritica acuta: glomerulonefrite diffusa mesangiocapillare	Q20.4	Cuore biatriale univentricolato
		Q20.5	Connessione atrio-ventricolare discordante
N00.6	Sindrome nefritica acuta: malattia da depositi densi	Q20.6	Isomerismo atriale
N00.7	Sindrome nefritica acuta: Glomerulonefrite con formazione a mezzaluna	Q20.8	Altre malformazioni congenite delle cavità e delle connessioni cardiache
		Q20.9	Malformazione congenita di cavità e connessioni cardiache non specificata
N00.8	Sindrome nefritica acuta: altre modifiche morfologiche	Q21.0	Difetto del setto interventricolare [comunicazione interventricolare]
N00.9	Sindrome nefritica acuta: Tipo di modifica morfologica non specificata	Q21.1	Difetto del setto interatriale [comunicazione interatriale]
N05.0	Sindrome nefritica non specificata: Lesione glomerulare minima	Q21.2	Difetto del setto atrio-ventricolare [comunicazione atrio-ventricolare]
N10	Nefrite tubulo-interstiziale acuta	Q21.3	Tetralogia di Fallot
N13.3	Altra e non specificata idronefrosi	Q21.4	Difetto del setto aorto-polmonare [comunicazione aorto-polmonare]
N17.0	Insufficienza renale acuta con necrosi tubulare	Q21.80	Pentalogia di Fallot
N17.1	Insufficienza renale acuta con necrosi corticale acuta	Q21.88	Altre malformazioni congenite dei setti cardiaci
N17.2	Insufficienza renale acuta con necrosi midollare	Q21.9	Malformazione congenita settale cardiaca non specificata
N17.8	Altro tipo di insufficienza renale acuta	Q22.0	Atresia della valvola polmonare
N17.9	Insufficienza renale acuta non specificata	Q22.1	Stenosi congenita della valvola polmonare
N18.4	Malattia renale cronica, stadio 4	Q22.2	Insufficienza congenita della valvola polmonare
N18.5	Malattia renale cronica, stadio 5	Q22.3	Altre malformazioni congenite della valvola polmonare
N25.1	Diabete insipido nefrogeno	Q22.4	Stenosi tricuspide congenita
N49.80	Gangrena di Fournier nell'uomo	Q22.5	Anomalia di Ebstein
O14.1	Pre-eclampsia grave	Q22.6	Sindrome del cuore destro ipoplasico
O14.2	Sindrome di HELLP	Q22.8	Altre malformazioni congenite della valvola tricuspide
O15.0	Eclampsia in gravidanza	Q22.9	Malformazione congenita della valvola tricuspide non specificata
O15.1	Eclampsia nel travaglio	Q23.0	Stenosi congenita della valvola aortica
O15.2	Eclampsia nel puerperio	Q23.1	Insufficienza congenita della valvola aortica
Q00.0	Anencefalia	Q23.2	Stenosi mitralica congenita
Q00.1	Craniorachischisi	Q23.3	Insufficienza mitralica congenita
Q00.2	Iniencefalia	Q23.4	Sindrome del cuore sinistro ipoplasico
Q01.0	Encefalocele frontale	Q23.8	Altre malformazioni congenite della valvola aortica e della valvola mitrale
Q01.1	Encefalocele S.A.I. o frontale	Q23.9	Malformazione congenita non specificata della valvola aortica e della valvola mitralica
Q01.2	Encefalocele occipitale	Q24.0	Destrocardia
Q01.8	Encefalocele di altre sedi	Q24.1	Levocardia
Q01.9	Encefalocele non specificato	Q24.2	Cuore triatriale
Q02	Microcefalia	Q24.3	Stenosi infundibolare della polmonare
Q03.0	Malformazioni dell'acquedotto di Silvio	Q24.4	Stenosi subaortica congenita
Q03.1	Atresia dei forami di Magendie e di Luschka	Q24.5	Malformazione dei vasi coronarici
Q03.8	Altro idrocefalo congenito	Q24.6	Blocco cardiaco congenito
Q03.9	Idrocefalo congenito non specificato	Q24.8	Altre malformazioni congenite specificate del cuore
Q04.0	Malformazioni congenite del corpo calloso	Q24.9	Malformazione congenita del cuore non specificata
Q04.1	Arinencefalia		
Q04.2	Oloprosencefalia		
Q04.3	Altre difetti, per riduzione, dell'encefalo		
Q04.4	Displasia setto-ottica		
Q04.5	Megalencefalia		
Q04.6	Cisti cerebrali congenite		



Q25.0	Dotto arterioso aperto	Q33.5	Tessuto ectopico intrapolmonare (congenito)
Q25.1	Coartazione dell'aorta	Q33.6	Ipoplasia e displasia del polmone
Q25.2	Atresia dell'aorta	Q33.8	Altre malformazioni congenite polmonari
Q25.3	Stenosi dell'aorta	Q33.9	Malformazione congenita polmonare non specificata
Q25.4	Altre malformazioni congenite dell'aorta	Q34.0	Anomalia della pleura
Q25.5	Atresia di arteria polmonare	Q34.1	Cisti congenita del mediastino
Q25.6	Stenosi di arteria polmonare (congenita)	Q34.8	Altre malformazioni congenite specificate dell'apparato respiratorio
Q25.7	Altre malformazioni congenite di arteria polmonare	Q34.9	Malformazione congenita dell'apparato respiratorio non specificata
Q25.8	Altre malformazioni congenite delle grandi arterie	Q35.1	Schisi del palato duro
Q25.9	Malformazione congenita non specificata delle grandi arterie	Q35.3	Schisi del palato molle
Q26.0	Stenosi congenita della vena cava	Q35.5	Schisi del palato duro con schisi del palato molle
Q26.1	Persistenza della vena cava superiore sinistra	Q37.0	Schisi del palato duro con cheiloschisi bilaterale
Q26.2	Connessione totalmente anomala delle vene polmonari	Q37.1	Schisi del palato duro con cheiloschisi unilaterale
Q26.3	Connessione parzialmente anomala delle vene polmonari	Q37.2	Schisi del palato molle con cheiloschisi bilaterale
Q26.4	Connessione venosa polmonare anomala non specificata	Q37.3	Schisi del palato molle con cheiloschisi unilaterale
Q26.5	Connessione anomala della vena porta	Q37.4	Schisi del palato duro e del palato molle con cheiloschisi bilaterale
Q26.6	Fistola (congenita) fra arteria epatica e vena porta	Q37.5	Schisi del palato duro e del palato molle con cheiloschisi unilaterale
Q26.8	Altre malformazioni congenite dei grossi vasi venosi	Q39.0	Atresia dell'esofago senza fistola
Q26.9	Malformazione congenita dei grossi vasi venosi non specificata	Q39.1	Atresia dell'esofago con fistola tracheo-esofagea
Q27.0	Assenza congenita o ipoplasia dell'arteria ombelicale	Q39.2	Fistola esofago-tracheale congenita senza atresia
Q27.1	Stenosi congenita di arteria renale	Q39.3	Stenosi e strittura congenite dell'esofago
Q27.2	Altre malformazioni congenite di arteria renale	Q39.4	Diaframma esofageo
Q27.3	Malformazioni arteriovenose periferiche	Q39.5	Dilatazione congenita dell'esofago
Q27.4	Flebectasia congenita	Q39.6	Diverticolo (congenito) dell'esofago
Q27.8	Altre malformazioni congenite specificate del sistema vascolare periferico	Q39.8	Altre malformazioni congenite dell'esofago
Q27.9	Malformazione congenita non specificata del sistema vascolare periferico	Q39.9	Malformazione congenita dell'esofago non specificata
Q28.00	Aneurisma arteriovenoso congenito di vasi precerebrali	Q40.0	Stenosi ipertrofica congenita del piloro
Q28.01	Fistola arteriovenosa congenita di vasi precerebrali	Q40.1	Ernia iatale congenita
Q28.08	Altra malformazione arteriovenosa congenita di vasi precerebrali	Q40.2	Altre malformazioni congenite specificate dello stomaco
Q28.09	Malformazione arteriovenosa congenita di vasi precerebrali non specificata	Q40.3	Malformazione congenita dello stomaco non specificata
Q28.10	Aneurisma congenito di vasi precerebrali	Q40.8	Altre malformazioni congenite specificate delle vie digestive superiori
Q28.11	Fistola congenita di vasi precerebrali	Q40.9	Malformazione congenita delle vie digestive superiori non specificata
Q28.18	Altra malformazione congenita di vasi precerebrali	Q41.0	Assenza, atresia e stenosi congenite del duodeno
Q28.19	Malformazione congenita di vasi precerebrali non specificata	Q41.1	Assenza, atresia e stenosi congenite del digiuno
Q28.20	Aneurisma arteriovenoso congenito di vasi cerebrali	Q41.2	Assenza, atresia e stenosi congenite dell'ileo
Q28.21	Fistola arteriovenosa congenita di vasi cerebrali	Q41.8	Assenza, atresia e stenosi congenite di altre parti specificate dell'intestino tenue
Q28.28	Altra malformazione arteriovenosa congenita di vasi cerebrali	Q41.9	Assenza, atresia e stenosi congenite dell'intestino tenue, parte non specificata
Q28.29	Malformazione arteriovenosa congenita di vasi cerebrali non specificata	Q42.0	Assenza, atresia e stenosi congenite del retto con fistola
Q28.30	Aneurisma arteriovenoso congenito di vasi cerebrali	Q42.1	Assenza, atresia e stenosi congenite del retto senza fistola
Q28.31	Fistola congenita di vasi cerebrali	Q42.2	Assenza, atresia e stenosi congenite dell'ano con fistola
Q28.38	Altra malformazione congenita di vasi cerebrali	Q42.3	Assenza, atresia e stenosi congenite dell'ano senza fistola
Q28.39	Malformazione congenita di vasi cerebrali non specificata	Q42.8	Assenza, atresia e stenosi congenite di altra parte del colon
Q28.80	Altro aneurisma congenito	Q42.9	Assenza, atresia e stenosi congenite di sede non specificata del grosso intestino
Q28.81	Altra fistola congenita dell'apparato circolatorio	Q43.0	Diverticolo di Meckel
Q28.88	Altre malformazioni congenite specificate dell'apparato circolatorio	Q43.1	Malattia di Hirschsprung
Q28.9	Malformazione congenita dell'apparato circolatorio non specificata	Q43.2	Altri disturbi funzionali congeniti del colon
Q30.0	Atresia delle coane	Q43.3	Malformazioni congenite di fissazione dell'intestino
Q31.0	Membrana laringea	Q43.40	Duplicazione dell'intestino tenue
Q31.1	Stenosi subglottica congenita	Q43.41	Duplicazione del colon
Q31.2	Ipoplasia laringea	Q43.42	Duplicazione del retto
Q31.3	Laringocele	Q43.49	Duplicazione dell'intestino non specificata
Q31.5	Laringomalacia congenita	Q43.5	Ano ectopico
Q31.8	Altre malformazioni congenite della laringe	Q43.6	Fistola congenita del retto e dell'ano
Q31.9	Malformazione congenita della laringe non specificata	Q43.7	Persistenza della cloaca
Q32.0	Tracheomalacia congenita	Q43.8	Altre malformazioni congenite specificate dell'intestino
Q32.1	Altre malformazioni congenite della trachea	Q43.9	Malformazione congenita dell'intestino non specificata
Q32.2	Broncomalacia congenita	Q44.0	Agenesia, aplasia e ipoplasia della colecisti
Q32.3	Stenosi bronchiale congenita	Q44.1	Altre malformazioni congenite della colecisti
Q32.4	Altre malformazioni congenite dei bronchi	Q44.2	Atresia delle vie biliari
Q33.0	Polmone cistico congenito	Q44.3	Stenosi e restringimento congeniti delle vie biliari
Q33.1	Lobo polmonare accessorio	Q44.4	Cisti del coledoco
Q33.2	Sequestrazione (congenita) polmonare	Q44.5	Altre malformazioni congenite delle vie biliari
Q33.3	Agenesia polmonare		
Q33.4	Bronchiectasia congenita		

Q44.6	Malattia cistica del fegato	Q87.1	Sindromi malformative congenite associate soprattutto a bassa statura
Q44.7	Altre malformazioni congenite del fegato	Q87.2	Sindromi malformative congenite che interessano soprattutto gli arti
Q45.0	Agenesia, aplasia e ipoplasia del pancreas	Q87.3	Sindromi malformative congenite caratterizzate da un accrescimento precoce eccessivo
Q45.1	Pancreas anulare	Q87.4	Sindrome di Marfan
Q45.2	Cisti pancreatica congenita	Q87.5	Altre sindromi malformative congenite con altre alterazioni scheletriche
Q45.3	Altre malformazioni congenite del pancreas o del dotto pancreatico	Q87.8	Altre sindromi malformative congenite specificate non classificate altrove
Q45.8	Altre malformazioni congenite specificate dell'apparato digerente	Q89.0	Malformazioni congenite della milza
Q45.9	Malformazione congenita dell'apparato digerente non specificata	Q89.1	Malformazioni congenite della ghiandola surrenale
Q60.1	Agenesia renale bilaterale	Q89.2	Malformazioni congenite di altre ghiandole endocrine
Q77.0	Acondrogenesi	Q89.4	Gemelli congiunti
Q77.1	Nanismo tanatoforo	Q89.7	Malformazioni congenite multiple non classificate altrove
Q77.2	Sindrome delle coste corte	Q89.8	Altre malformazioni congenite specificate
Q77.3	Condrodisplasia punctata	Q89.9	Malformazione congenita non specificata
Q77.4	Acondroplasia	Q90.0	Trisomia 21, non disgiunzione meiotica
Q77.5	Displasia distrofica	Q90.1	Trisomia 21, mosaicismo (non disgiunzione mitotica)
Q77.6	Displasia condro-ectodermica	Q90.2	Trisomia 21, traslocazione
Q77.7	Displasia spondiloepifisaria	Q90.9	Sindrome di Down non specificata
Q77.8	Altra osteocondrodisplasia con difetti di crescita delle ossa lunghe e della colonna vertebrale	Q91.0	Trisomia 18, non disgiunzione meiotica
Q77.9	Osteocondrodisplasia con difetti di crescita delle ossa lunghe e della colonna vertebrale non specificata	Q91.1	Trisomia 18, mosaicismo (non disgiunzione mitotica)
Q78.0	Osteogenesi imperfetta	Q91.2	Trisomia 18, traslocazione
Q78.1	Displasia fibrosa poliostotica	Q91.3	Sindrome di Edwards non specificata
Q78.2	Osteopetrosi	Q91.4	Trisomia 13, non disgiunzione meiotica
Q78.3	Displasia diafisaria progressiva	Q91.5	Trisomia 13, mosaicismo (non disgiunzione mitotica)
Q78.4	Encondromatosi	Q91.6	Trisomia 13, traslocazione
Q78.5	Displasia metafisaria	Q91.7	Sindrome di Patau non specificata
Q78.6	Esostosi multiple congenite (Aclasia diafisaria)	Q92.0	Trisomia completa, non disgiunzione meiotica
Q78.8	Altre osteocondrodisplasie specificate	Q92.1	Trisomia completa, mosaicismo (non disgiunzione mitotica)
Q78.9	Osteocondrodisplasia non specificata	Q92.2	Trisomia parziale maggiore
Q79.0	Ernia diaframmatica congenita	Q92.3	Trisomia parziale minore
Q79.1	Altre malformazioni congenite del diaframma	Q92.4	Duplicazioni visibili solo in prometafase
Q79.2	Esonfalo	Q92.5	Duplicazioni con altri riassetamenti complessi
Q79.3	Gastroschisi	Q92.6	Cromosomi marcatori soprannumerari
Q79.4	Sindrome da deficit della muscolatura addominale	Q92.7	Triploidia e poliploidia
Q79.5	Altre malformazioni congenite della parete addominale	Q92.8	Altre trisomie specificate e trisomie parziali di autosomi
Q79.6	Sindrome di Ehlers-Danlos	Q92.9	Trisomia e trisomia parziale di autosomi non specificate
Q79.8	Altre malformazioni del sistema osteomuscolare	Q93.0	Monosomia completa, non disgiunzione meiotica
Q79.9	Malformazione congenita del sistema osteomuscolare non specificata	Q93.1	Monosomia completa, mosaicismo (non disgiunzione mitotica)
Q80.0	Ittiosi volgare	Q93.2	Cromosomi ad anello e dicentrici
Q80.1	Ittiosi legata al cromosoma X	Q93.3	Delezione del braccio corto del cromosoma 4
Q80.2	Ittiosi lamellare	Q93.4	Delezione del braccio corto del cromosoma 5
Q80.3	Eritroderma bolloso congenito ittiosiforme	Q93.5	Altre delezioni parziali di un cromosoma
Q80.4	Ittiosi congenita grave (Feto arlecchino)	Q93.6	Delezioni visibili solo in prometafase
Q80.8	Altra ittiosi congenita	Q93.7	Delezioni con altri riarrangiamenti complessi
Q80.9	Ittiosi congenita non specificata	Q93.8	Altre delezioni a carico di autosomi
Q81.0	Epidermolisi bollosa semplice	Q93.9	Delezione a carico di autosomi non specificata
Q81.1	Epidermolisi bollosa atrofizzante letale	Q95.0	Traslocazione bilanciata ed inserzione in individuo normale
Q81.2	Epidermolisi bollosa distrofica	Q95.1	Inversione cromosomica in individuo normale
Q81.8	Altra epidermolisi bollosa	Q95.2	Riarrangiamento autosomico bilanciato in individuo non normale
Q81.9	Epidermolisi bollosa non specificata	Q95.3	Riarrangiamento bilanciato cromosoma sessuale/autosoma in individuo non normale
Q82.0	Linfedema ereditario	Q95.4	Individui con marcatore per eterocromatina
Q82.1	Xeroderma pigmentosum	Q95.5	Individui con siti fragili autosomici
Q82.2	Mastocitosi	Q95.8	Altri riarrangiamenti bilanciati e marcatori strutturali
Q82.3	Incontinentia pigmenti ereditaria	Q95.9	Riarrangiamento bilanciato e marcatore strutturale non specificato
Q85.0	Neurofibromatosi (non maligna)	Q96.0	Cariotipo 45,X
Q85.1	Sclerosi tuberosa	Q96.1	Cariotipo 46,X iso (Xq)
Q85.8	Altre facomatosi non classificate altrove	Q96.2	Cariotipo 46,X con cromosoma sessuale anormale, eccetto iso (Xq)
Q85.9	Facomatosi non specificata	Q96.3	Mosaicismo, 45,X/46,XX o XY
Q86.0	Sindrome feto-alcolica (dismorfica)	Q96.4	Mosaicismo, 45,X/altra(e) linea(e) cellulare(i) con cromosoma sessuale anormale
Q86.1	Sindrome fetale da antiepilettici	Q96.8	Altre varianti della sindrome di Turner
Q86.2	Dismorfismo da Warfarin	Q96.9	Sindrome di Turner non specificata
Q86.80	Embriopatia da talidomide	Q97.0	Cariotipo 47,XXX
Q86.88	Altre sindromi malformative congenite da cause esogene conosciute	Q97.1	Femmina con polisomia X
Q87.0	Sindromi malformative congenite che alterano soprattutto l'aspetto facciale		

Q97.2	Mosaicismo, linee con numero variabile di cromosomi X	S27.7	Traumatismi multipli di organi intratoracici
Q97.3	Femmina con cariotipo 46,XY	S27.81	Traumatismo: Diaframma
Q97.8	Altre anomalie specificate dei cromosomi sessuali, fenotipo femminile	S27.83	Traumatismo: Esofago, parte toracica
Q97.9	Anomalia dei cromosomi sessuali non specificata, fenotipo femminile	S28.0	Trauma toracico da schiacciamento
Q98.0	Sindrome di Klinefelter, cariotipo 47,XXY	S32.89	Frattura: Altre e multiple parti della pelvi
Q98.1	Sindrome di Klinefelter, maschio con polisomia X	S34.0	Contusione ed edema del midollo spinale lombare
Q98.2	Sindrome di Klinefelter, maschio con cariotipo 46,XX	S34.10	Lesione completa del midollo spinale lombare
Q98.3	Altro fenotipo maschile con cariotipo 46,XX	S34.11	Lesione incompleta del midollo spinale lombare
Q98.4	Sindrome di Klinefelter non specificata	S34.18	Altro traumatismo del midollo spinale lombare
Q98.5	Cariotipo 47,XXY	S34.2	Traumatismo di radice nervosa della colonna lombare e sacrale
Q98.6	Maschio con cromosomi sessuali strutturalmente anormali	S34.30	Sindrome della cauda equina traumatica completa
Q98.7	Maschio con mosaicismo dei cromosomi sessuali	S34.31	Sindrome della cauda equina traumatica incompleta
Q98.8	Altre anomalie specificate dei cromosomi sessuali, fenotipo maschile	S34.38	Altri e non specificati traumatismi della cauda equina
Q98.9	Anomalie dei cromosomi sessuali non specificata, fenotipo maschile	S34.4	Traumatismo del plesso lombosacrale
Q99.0	Chimerismo 46,XX/46,XY	S34.5	Traumatismo di nervi simpatici lombari, sacrali e pelvici
Q99.1	Ermafroditismo vero con cariotipo 46,XX	S34.6	Traumatismo di nervo(i) periferico(i) dell'addome, della regione lombosacrale e della pelvi
Q99.2	Fragilità del cromosoma X	S34.70	Traumatismo del midollo spinale lombosacrale: Livello non specificato
Q99.8	Altre anomalie cromosomiche specificate	S34.71	Traumatismo del midollo spinale: L1
Q99.9	Anomalia cromosomica non specificata	S34.72	Traumatismo del midollo spinale: L2
R09.0	Asfissia	S34.73	Traumatismo del midollo spinale: L3
R57.0	Shock cardiogeno	S34.74	Traumatismo del midollo spinale: L4
R57.1	Shock ipovolemico	S34.75	Traumatismo del midollo spinale: L5
R57.2	Shock settico	S34.76	Traumatismo del midollo spinale: S1
R57.8	Altre forme di shock	S34.77	Traumatismo del midollo spinale: S2-S5
S02.1	Frattura della base cranica	S34.8	Traumatismo di altri e non specificati nervi a livello dell'addome, della regione lombosacrale e della pelvi
S02.3	Frattura del pavimento dell'orbita	S35.0	Traumatismo dell'aorta addominale
S06.1	Edema cerebrale traumatico	S35.1	Traumatismo della vena cava inferiore
S06.20	Traumatismo cerebrale e cerebellare diffuso, non specificato	S35.2	Traumatismo del tronco celiaco o dell'arteria mesenterica
S06.21	Contusioni cerebrali diffuse	S35.3	Traumatismo della vena porta o della vena splenica
S06.22	Contusioni cerebellari diffuse	S35.4	Traumatismo di vaso sanguigno renale
S06.23	Ematomi intracerebrali e cerebellari multipli	S35.5	Traumatismo di vaso sanguigno iliaco
S06.28	Altri traumatismi cerebrali e cerebellari diffusi	S35.7	Traumatismo di vasi sanguigni multipli a livello dell'addome, della regione lombosacrale e della pelvi
S06.30	Traumatismo cerebrale e cerebellare focale, non specificato	S35.8	Traumatismo di altri vasi sanguigni a livello dell'addome, della regione lombosacrale e della pelvi
S06.31	Contusione cerebrale focale	S35.9	Traumatismo di vaso sanguigno non specificato a livello dell'addome, della regione lombosacrale e della pelvi
S06.32	Contusione cerebellare focale	S36.00	Traumatismo della milza, non specificato
S06.33	Ematoma cerebrale focale	S36.01	Ematoma della milza
S06.34	Ematoma cerebellare focale	S36.02	Lacerazione capsulare della milza, senza lacerazione maggiore del parenchima
S06.38	Altri traumatismi cerebrali e cerebellari focali	S36.03	Lacerazione della milza con coinvolgimento del parenchima
S06.4	Emorragia epidurale	S36.04	Massiccia rottura parenchimale della milza
S06.5	Emorragia subdurale traumatica	S36.08	Altro traumatismo della milza
S06.6	Emorragia subaracnoidea traumatica	S36.10	Traumatismo del fegato, non specificato
S12.0	Frattura della prima vertebra cervicale	S36.11	Contusione ed ematoma del fegato
S12.1	Frattura della seconda vertebra cervicale	S36.12	Lacerazione del fegato, non specificata
S12.21	Frattura della terza vertebra cervicale	S36.13	Lieve lacerazione del fegato
S12.22	Frattura della quarta vertebra cervicale	S36.14	Moderata lacerazione del fegato
S12.23	Frattura della quinta vertebra cervicale	S36.15	Grave lacerazione del fegato
S12.24	Frattura della sesta vertebra cervicale	S36.16	Altro traumatismo del fegato
S12.25	Frattura della settima vertebra cervicale	S36.17	Traumatismo: Colecisti
S12.7	Fratture multiple della colonna cervicale	S36.18	Traumatismo: Dotto biliare
S12.9	Frattura del collo, parte non specificata	S36.20	Traumatismo del pancreas: Parte non specificata
S13.11	Lussazione di vertebra cervicale: C1/C2	S36.21	Traumatismo del pancreas: Testa
S13.12	Lussazione di vertebra cervicale: C2/C3	S36.22	Traumatismo del pancreas: Corpo
S13.13	Lussazione di vertebra cervicale: C3/C4	S36.23	Traumatismo del pancreas: Coda
S13.14	Lussazione di vertebra cervicale: C4/C5	S36.29	Traumatismo del pancreas: Altre e multiple parti
S13.15	Lussazione di vertebra cervicale: C5/C6	S36.3	Traumatismo dello stomaco
S13.16	Lussazione di vertebra cervicale: C6/C7	S36.40	Traumatismo: Intestino tenue, parte non specificata
S13.17	Lussazione di vertebra cervicale: C7/D1	S36.41	Traumatismo: Duodeno
S22.44	Fratture multiple delle costole: Con coinvolgimento di quattro e più costole	S36.49	Traumatismo: Altre e multiple parti dell'intestino tenue
S22.5	Lembo toracico mobile [flail chest]	S36.50	Traumatismo: Colon, parte non specificata
S27.0	Pneumotorace traumatico	S36.51	Traumatismo: Colon ascendente
S27.1	Emotorace traumatico	S36.52	Traumatismo: Colon trasverso
S27.2	Emopneumotorace traumatico	S36.53	Traumatismo: Colon discendente
S27.31	Contusione ed ematoma del polmone	S36.54	Traumatismo: Colon sigmoideo
S27.32	Lacerazione del polmone	S36.59	Traumatismo: Altre e multiple parti del colon
S27.5	Traumatismo della trachea toracica		

S36.6	Traumatismo del retto	T34.7	Congelamento con necrosi tessutale del ginocchio e della gamba
S36.7	Traumatismo di organi multipli intraaddominali	T34.8	Congelamento con necrosi tessutale della caviglia e del piede
S36.81	Traumatismo: Peritoneo	T34.9	Congelamento con necrosi tessutale di altre e non specificate sedi
S36.82	Traumatismo: Mesentero	T35.1	Congelamento con necrosi tessutale interessante regioni corporee multiple
S36.83	Traumatismo: Retroperitoneo	T36.0	Avvelenamento: Penicilline
S36.88	Traumatismo: Altri organi intraaddominali	T36.1	Avvelenamento: Cefalosporine ed altri antibiotici beta-lattamici
S36.9	Traumatismo di organo intraaddominale non specificato	T36.2	Avvelenamento: Gruppo del cloramfenicolo
S37.00	Traumatismo del rene, non specificato	T36.3	Avvelenamento: Macrolidi
S37.01	Contusione ed ematoma del rene	T36.4	Avvelenamento: Tetracicline
S37.02	Lacerazione del rene	T36.5	Avvelenamento: Aminoglicosidi
S37.03	Rottura completa del parenchima renale	T36.6	Avvelenamento: Rifamicine
S37.1	Traumatismo dell'uretere	T36.7	Avvelenamento: Antibiotici antifungini utilizzati per via sistemica
S37.20	Traumatismo della vescica, non specificato	T36.8	Avvelenamento: Altri antibiotici sistemici
S37.21	Contusione della vescica	T36.9	Avvelenamento: Antibiotico sistemico non specificato
S37.22	Rottura della vescica	T37.0	Avvelenamento: Sulfamidici
S37.28	Altro traumatismo della vescica	T37.1	Avvelenamento: Farmaci antimicobatterici
S37.30	Traumatismo dell'uretra: Non specificato	T37.2	Avvelenamento: Antimalarici e farmaci attivi contro altri protozoi del sangue
S37.31	Traumatismo dell'uretra: Parte membranosa	T37.3	Avvelenamento: Altri farmaci antiprotozoari
S37.32	Traumatismo dell'uretra: Parte spongiosa	T37.4	Avvelenamento: Antelmintici
S37.33	Traumatismo dell'uretra: Parte prostatica	T37.5	Avvelenamento: Farmaci antivirali
S37.38	Traumatismo dell'uretra: Altre parti	T37.8	Avvelenamento: Altri agenti anti-infettivi ed antiparassitari sistemici specificati
S37.4	Traumatismo dell'ovaio	T37.9	Avvelenamento: Agenti anti-infettivi ed antiparassitari sistemici non specificati
S37.5	Traumatismo della tuba di Falloppio	T38.0	Avvelenamento: Glucocorticoidi ed analoghi sintetici
S37.6	Traumatismo dell'utero	T38.1	Avvelenamento: Ormoni tiroidei e loro sostitutivi
S37.7	Traumatismo di organi multipli pelvici	T38.2	Avvelenamento: Farmaci tireostatici
S37.81	Traumatismo: Surrenale	T38.3	Avvelenamento: Insulina e ipoglicemizzanti [antidiabetici] orali
S37.82	Traumatismo: Prostata	T38.4	Avvelenamento: Contraccettivi orali
S37.83	Traumatismo: Vescicola seminale	T38.5	Avvelenamento: Altri estrogeni e progestinici
S37.84	Traumatismo: Dotto deferente	T38.6	Avvelenamento: Antigonadotropine, antiestrogeni, antiandrogeni non classificati altrove
S37.88	Traumatismo: Altri organi pelvici	T38.7	Avvelenamento: Androgeni ed altri anabolizzanti
S37.9	Traumatismo di organo pelvico non specificato	T38.8	Avvelenamento: Altri e non specificati ormoni e loro sostitutivi sintetici
S38.0	Traumatismo da schiacciamento di organi genitali esterni	T38.9	Avvelenamento: Altri e non specificati antagonisti ormonali
S38.1	Traumatismo da schiacciamento di altre e non specificate parti dell'addome, della regione lombosacrale e della pelvi	T39.0	Avvelenamento: Salicilati
S38.2	Amputazione traumatica di organi genitali esterni	T39.1	Avvelenamento: Derivati del 4-aminofenolo
S38.3	Amputazione traumatica di altre e non specificate parti dell'addome, della regione lombosacrale e della pelvi	T39.2	Avvelenamento: Derivati pirazolonici
S39.0	Traumatismo di muscoli e di tendini dell'addome, della regione lombosacrale e della pelvi	T39.3	Avvelenamento: Altri farmaci anti-infiammatori non steroidei [FANS]
S39.6	Traumatismo di organo(i) intraaddominale(i) con organo(i) intrapelvico(i)	T39.4	Avvelenamento: Antireumatici non classificati altrove
S39.7	Altri traumatismi multipli dell'addome, della regione lombosacrale e della pelvi	T39.8	Avvelenamento: Altri analgesici non oppiacei e antipiretici non classificati altrove
S39.80	Frattura del pene	T39.9	Avvelenamento: Analgesici non oppiacei, antipiretici e antireumatici non specificati
T27.0	Ustione della laringe e della trachea	T40.0	Avvelenamento: Oppio
T27.1	Ustione interessante laringe, trachea e polmone	T40.1	Avvelenamento: Eroina
T27.2	Ustione di altre parti delle vie respiratorie	T40.2	Avvelenamento: Altri oppiacei
T27.3	Ustione delle vie respiratorie, parte non specificata	T40.3	Avvelenamento: Metadone
T27.4	Corrosione della laringe e della trachea	T40.4	Avvelenamento: Altri narcotici sintetici
T27.5	Corrosione interessante laringe, trachea e polmone	T40.5	Avvelenamento: Cocaina
T27.6	Corrosioni di altre parti delle vie respiratorie	T40.6	Avvelenamento: Altri e non specificati narcotici
T27.7	Corrosione delle vie respiratorie, parte non specificata	T40.7	Avvelenamento: (Derivati della) cannabis
T28.0	Ustione della bocca e della faringe	T40.8	Avvelenamento: Lisergide [LSD]
T28.1	Ustione dell'esofago	T40.9	Avvelenamento: Altri e non specificati psicodislettici [allucinogeni]
T28.2	Ustione di altre parti dell'apparato digerente	T41.0	Avvelenamento: Anestetici inalatori
T28.3	Ustione di organi genitourinari interni	T41.1	Avvelenamento: Anestetici endovenosi
T28.4	Ustione di altri e non specificati organi interni	T41.2	Avvelenamento: Altri e non specificati anestetici generali
T28.5	Corrosione della bocca e della faringe	T41.3	Avvelenamento: Anestetici locali
T28.6	Corrosione dell'esofago	T41.4	Avvelenamento: Anestetico non specificato
T28.7	Corrosione di altre parti dell'apparato digerente	T41.5	Avvelenamento: Gas terapeutici
T28.8	Corrosione di organi genitourinari interni	T42.0	Avvelenamento: Derivati da idantoina
T28.9	Corrosione di altri e non specificati organi interni	T42.1	Avvelenamento: Iminostilbeni
T34.0	Congelamento con necrosi tessutale della testa	T42.2	Avvelenamento: Succinimidi e ossazolidindionici
T34.1	Congelamento con necrosi tessutale del collo	T42.3	Avvelenamento: Barbiturici
T34.2	Congelamento con necrosi tessutale del torace		
T34.3	Congelamento con necrosi tessutale della parete addominale, della regione lombosacrale e della pelvi		
T34.4	Congelamento con necrosi tessutale dell'arto superiore		
T34.5	Congelamento con necrosi tessutale del polso e della mano		
T34.6	Congelamento con necrosi tessutale dell'anca e della coscia		

T42.4	Avvelenamento: Benzodiazepine	T47.8	Avvelenamento: Altri farmaci agenti principalmente sull'apparato gastrointestinale
T42.5	Avvelenamento: Antiepilettici in associazione, non classificati altrove	T47.9	Avvelenamento: Farmaco agente principalmente sull'apparato gastrointestinale non specificato
T42.6	Avvelenamento: Altri farmaci antiepilettici e sedativi-ipnotici	T48.0	Avvelenamento: Farmaci ossitocici
T42.7	Avvelenamento: Farmaci antiepilettici e sedativi-ipnotici non specificati	T48.1	Avvelenamento: Rilassanti della muscolatura striata [agenti bloccanti neuromuscolari]
T42.8	Avvelenamento: Farmaci antiparkinsoniani e altri miorellassanti centrali	T48.2	Avvelenamento: Altri e non specificati farmaci agenti principalmente sui muscoli
T43.0	Avvelenamento: Antidepressivi triciclici e tetraciclici	T48.3	Avvelenamento: Antitosse
T43.1	Avvelenamento: Antidepressivi inibitori della monoaminoossidasi	T48.4	Avvelenamento: Espettoranti
T43.2	Avvelenamento: Altri e non specificati antidepressivi	T48.5	Avvelenamento: Farmaci contro il raffreddore
T43.3	Avvelenamento: Antipsicotici e neurolettici fenotiazinici	T48.6	Avvelenamento: Antiasmatici non classificati altrove
T43.4	Avvelenamento: Neurolettici butirrofenonici e tioxantenici	T48.7	Avvelenamento: Altri e non specificati farmaci agenti principalmente sull'apparato respiratorio
T43.5	Avvelenamento: Altri e non specificati antipsicotici e neurolettici	T49.0	Avvelenamento: Farmaci antimicotici, antiinfettivi e antiinfiammatori ad uso topico non classificati altrove
T43.6	Avvelenamento: Psicostimolanti che, potenzialmente, possono provocare demenza	T49.1	Avvelenamento: Antipruriginosi
T43.8	Avvelenamento: Altri farmaci psicotropi non classificati altrove	T49.2	Avvelenamento: Astringenti e detergenti locali
T43.9	Avvelenamento: Farmaco psicotropo non specificato	T49.3	Avvelenamento: Emollienti, lenitivi e protettivi
T44.0	Avvelenamento: Agenti anticolinesterasici	T49.4	Avvelenamento: Cheratolitici, cheratoplastici ed altri farmaci e preparati per il trattamento dei capelli
T44.1	Avvelenamento: Altri parasimpaticomimetici [colinergici]	T49.5	Avvelenamento: Farmaci e preparati oftalmologici
T44.2	Avvelenamento: Farmaci bloccanti gangliari non classificati altrove	T49.6	Avvelenamento: Farmaci e preparati otorinolaringologici
T44.3	Avvelenamento: Altri parasimpaticolitici [anticolinergici e antimuscarinici] e spasmolitici non classificati altrove	T49.7	Avvelenamento: Farmaci odontoiatrici ad applicazione topica
T44.4	Avvelenamento: Agonisti alfa-adrenergici non classificati altrove	T49.8	Avvelenamento: Altri agenti topici
T44.5	Avvelenamento: Agonisti beta-adrenergici non classificati altrove	T49.9	Avvelenamento: Agente topico non specificato
T44.6	Avvelenamento: Antagonisti alfa-adrenergici [alfa-bloccanti] non classificati altrove	T50.0	Avvelenamento: Mineralocorticoidi e loro antagonisti
T44.7	Avvelenamento: Antagonisti beta-adrenergici [beta-bloccanti] non classificati altrove	T50.1	Avvelenamento: Diuretici dell'ansa [potenza proporzionale alla dose]
T44.8	Avvelenamento: Sostanze ad azione centrale e bloccanti del neurone adrenergico non classificati altrove	T50.2	Avvelenamento: Inibitori dell'anidrasi carbonica, benzodiatiazidi e altri diuretici
T44.9	Avvelenamento: Altri e non specificati farmaci agenti principalmente sul sistema nervoso autonomo	T50.3	Avvelenamento: Farmaci agenti sull'equilibrio elettrolitico, calorico e idrico
T45.0	Avvelenamento: Farmaci antiallergici e antiemetici	T50.4	Avvelenamento: Farmaci agenti sul metabolismo dell'acido urico
T45.1	Avvelenamento: Farmaci antineoplastici e immunosoppressori	T50.5	Avvelenamento: Anoressizzanti
T45.2	Avvelenamento: Vitamine non classificate altrove	T50.6	Avvelenamento: Antidoti ed agenti chelanti, non classificati altrove
T45.3	Avvelenamento: Enzimi non classificati altrove	T50.7	Avvelenamento: Analettici e antagonisti del recettore degli oppiacei
T45.4	Avvelenamento: Ferro e suoi composti	T50.8	Avvelenamento: Agenti diagnostici
T45.5	Avvelenamento: Anticoagulanti	T51.1	Effetto tossico: Metanolo
T45.6	Avvelenamento: Farmaci attivi sulla fibrinolisi	T51.2	Effetto tossico: 2-Propanolo
T45.7	Avvelenamento: Antagonisti di anticoagulanti, vitamina K ed altri coagulanti	T51.3	Effetto tossico: Fuselolo
T45.8	Avvelenamento: Altri agenti ad azione principalmente sistemica ed ematologici	T52.0	Effetto tossico: Derivati del petrolio
T45.9	Avvelenamento: Agenti principalmente ad azione sistemica ed ematologici non specificati	T52.1	Effetto tossico: Benzene
T46.0	Avvelenamento: Glicosidi cardiostimolanti e farmaci con azione simile	T52.2	Effetto tossico: Omologhi del benzene
T46.1	Avvelenamento: Bloccanti i canali del calcio	T52.3	Effetto tossico: Glicoli
T46.2	Avvelenamento: Altri farmaci antiaritmici non classificati altrove	T52.4	Effetto tossico: Chetoni
T46.3	Avvelenamento: Vasodilatatori coronarici non classificati altrove	T52.8	Effetto tossico: Altri solventi organici
T46.4	Avvelenamento: Inibitori dell'enzima di conversione dell'angiotensina [ACE-inibitori]	T52.9	Effetto tossico: Solvente organico non specificato
T46.5	Avvelenamento: Altri farmaci antiipertensivi non classificati altrove	T53.0	Effetto tossico: Tetracloruro di carbonio
T46.6	Avvelenamento: Farmaci antiiperlipidemiche e antiarteriosclerotici	T53.1	Effetto tossico: Cloroformio
T46.7	Avvelenamento: Vasodilatatori periferici	T53.2	Effetto tossico: Tricloroetilene
T46.8	Avvelenamento: Farmaci antiavaricosi, comprese sostanze sclerosanti	T53.3	Effetto tossico: Tetracloroetilene
T46.9	Avvelenamento: Altri e non specificati farmaci agenti principalmente sul sistema cardiovascolare	T53.4	Effetto tossico: Diclorometano
T47.0	Avvelenamento: Antagonisti dei recettori istaminici H2	T53.5	Effetto tossico: Clorofluorocarboni
T47.1	Avvelenamento: Altri antiacidi ed inibitori della secrezione gastrica	T53.6	Effetto tossico: Altri derivati alogenati degli idrocarburi alifatici
T47.2	Avvelenamento: Lassativi stimolanti	T53.7	Effetto tossico: Altri derivati alogenati degli idrocarburi aromatici
T47.3	Avvelenamento: Lassativi salini ed osmotici	T53.9	Effetto tossico: Derivati alogenati degli idrocarburi alifatici e aromatici non specificati
T47.4	Avvelenamento: Altri lassativi	T54.0	Effetto tossico: Fenolo ed omologhi
T47.5	Avvelenamento: Digestivi	T54.1	Effetto tossico: Altri composti organici corrosivi
T47.6	Avvelenamento: Farmaci antidiarroici	T54.2	Effetto tossico: Acidi corrosivi e sostanze similari
T47.7	Avvelenamento: Emetici	T54.3	Effetto tossico: Alcali corrosivi e sostanze similari
		T54.9	Effetto tossico: Sostanza corrosiva non specificata
		T55	Effetto tossico di saponi e detergenti
		T56.0	Effetto tossico: Piombo e suoi composti
		T56.1	Effetto tossico: Mercurio e suoi composti
		T56.2	Effetto tossico: Cromo e suoi composti
		T56.3	Effetto tossico: Cadmio e suoi composti

T56.4	Effetto tossico: Rame e suoi composti	T65.2	Effetto tossico: Tabacco e nicotina
T56.5	Effetto tossico: Zinco e suoi composti	T65.3	Effetto tossico: Nitroderivati e aminoderivati del benzene e suoi omologhi
T56.6	Effetto tossico: Stagno e suoi composti	T65.4	Effetto tossico: Disolfuro di carbonio
T56.7	Effetto tossico: Berillio e suoi composti	T65.5	Effetto tossico: Nitroglicerina e altri acidi ed esteri nitrici
T56.8	Effetto tossico: Altri metalli	T65.6	Effetto tossico: Vernici e coloranti non classificati altrove
T56.9	Effetto tossico: Metallo non specificato	T68	Ipotermia
T57.0	Effetto tossico: Arsenico e suoi composti	T75.1	Annegamento e sommersione non mortali
T57.1	Effetto tossico: Fosforo e suoi composti	T78.3	Edema angioneurotico
T57.2	Effetto tossico: Manganese e suoi composti	T79.0	Embolia gassosa (traumatica)
T57.3	Effetto tossico: Acido cianidrico	T79.1	Embolia adiposa (traumatica)
T57.8	Effetto tossico: Altre sostanze inorganiche specificate	T79.4	Shock traumatico
T57.9	Effetto tossico: Sostanza inorganica non specificata	T79.5	Anuria traumatica
T58	Effetto tossico del monossido di carbonio	T79.6	Ischemia traumatica di un muscolo
T59.0	Effetto tossico: Ossidi di azoto	T79.7	Enfisema sottocutaneo di origine traumatica
T59.1	Effetto tossico: Anidride solforosa	T80.0	Embolia gassosa successiva ad infusione, trasfusione od iniezione a fini terapeutici
T59.2	Effetto tossico: Formaldeide	T80.2	Infezioni successive ad infusione, trasfusione od iniezione a fini terapeutici
T59.3	Effetto tossico: Gas lacrimogeno	T80.3	Reazione di incompatibilità ABO
T59.4	Effetto tossico: Cloro gassoso	T80.4	Reazione di incompatibilità Rh
T59.5	Effetto tossico: Fluoro (gas) e fluoruro di idrogeno	T80.5	Shock anafilattico da siero
T59.6	Effetto tossico: Solfuro di idrogeno	T84.5	Infezione e reazione infiammatoria da protesi articolare interna [qualsiasi sede]
T59.7	Effetto tossico: Anidride carbonica	T86.00	Rigetto di trapianto di cellule staminali ematopoietiche
T60.0	Effetto tossico: Insetticidi organofosforici e carbamati	T86.01	Graft-versus-host-disease acuto, primo e secondo grado
T60.1	Effetto tossico: Insetticidi aloigenati	T86.02	Graft-versus-host-disease acuto, terzo e quarto grado
T60.2	Effetto tossico: Altri insetticidi	T86.03	Graft-versus-host-disease cronico, forma limitata
T60.3	Effetto tossico: Erbicidi e fungicidi	T86.04	Graft-versus-host-disease cronico, forma estesa
T60.4	Effetto tossico: Rodenticidi	T86.09	Graft-versus-host-disease, non specificato
T60.8	Effetto tossico: Altri pesticidi	T86.10	Peggioramento funzionale acuto di trapianto renale
T60.9	Effetto tossico: Pesticida non specificato	T86.11	Peggioramento funzionale cronico di trapianto renale
T61.0	Avvelenamento da carne di pesce Ciguatera	T86.12	Ripresa ritardata della funzionalità dopo trapianto
T61.1	Avvelenamento da pesce degli sgombridi	T86.19	Altra e non specificata disfunzione, insuccesso e rigetto di trapianto renale
T61.2	Avvelenamento da altro pesce e crostaceo	T86.2	Insuccesso e rigetto di trapianto cardiaco
T61.8	Effetto tossico di altro prodotto ittico	T86.3	Insuccesso e rigetto di trapianto cuore-polmone
T61.9	Effetto tossico di prodotto ittico non specificato	T86.40	Peggioramento funzionale acuto di trapianto epatico
T62.0	Effetto tossico: Ingestione di funghi	T86.41	Peggioramento funzionale cronico di trapianto epatico
T62.1	Effetto tossico: Ingestione di bacche	T86.49	Altra e non specificata disfunzione, insuccesso e rigetto di trapianto epatico
T62.2	Effetto tossico: Ingestione di altro(a)(e) (parte(i) di) vegetale(i)	T86.50	Disturbo dell'irrorazione sanguigna di trapianto cutaneo
T62.8	Effetto tossico: Altre sostanze nocive specificate ingerite con il cibo	T86.51	Necrosi di trapianto cutaneo
T62.9	Effetto tossico: Sostanza nociva non specificata ingerita con il cibo	T86.52	Perdita di trapianto cutaneo
T63.0	Effetto tossico: Veleno di serpente	T86.59	Altro e non specificato insuccesso e rigetto di trapianto cutaneo
T63.1	Effetto tossico: Veleno di altri rettili	T86.81	Insuccesso e rigetto: Trapianto polmonare
T63.2	Effetto tossico: Veleno di scorpione	T86.82	Insuccesso e rigetto: Trapianto di pancreas
T63.3	Effetto tossico: Veleno di ragno	T86.83	Insuccesso e rigetto: Trapianto di cornea oculare
T63.4	Effetto tossico: Veleno di altri artropodi	T86.88	Insuccesso e rigetto: Altri organi e tessuti trapiantati
T63.5	Effetto tossico derivante da contatto con pesce	T86.9	Insuccesso e rigetto di organo e tessuto trapiantato non specificato
T63.6	Effetto tossico derivante da contatto con altri animali marini	T87.0	Complicanze di reimpianto di (parte di) arto superiore
T63.8	Effetto tossico derivante da contatto con altri animali velenosi	T87.1	Complicanze di reimpianto di (parte di) arto inferiore
T63.9	Effetto tossico derivante da contatto con animale velenoso non specificato	T88.3	Ipertermia maligna da anestesia
T64	Effetto tossico dell'aflatossina e di altre micotossine contaminanti il cibo		
T65.0	Effetto tossico: Cianuri		
T65.1	Effetto tossico: Stricnina e suoi sali		

## Diagnosi A11-2

Z94.1	Stato dopo trapianto cardiaco	Z94.4	Stato dopo trapianto epatico
Z94.2	Stato dopo trapianto polmonare	Z94.81	Stato dopo trapianto di cellule staminali ematopoietiche con attuale immunosoppressione
Z94.3	Stato dopo trapianto cardiaco e polmonare		

## Procedura A11-3

99.b7.1a†↔	Terapia intensiva complessa, da 1657 a 1932 punti risorse	99.b7.1h†↔	Terapia intensiva complessa, da 4601 a 5520 punti risorse
99.b7.1b†↔	Terapia intensiva complessa, da 1933 a 2208 punti risorse	99.b7.1i†↔	Terapia intensiva complessa, da 5521 a 7360 punti risorse
99.b7.1c†↔	Terapia intensiva complessa, da 2209 a 2484 punti risorse	99.b7.1j†↔	Terapia intensiva complessa, da 7361 a 9200 punti risorse
99.b7.1d†↔	Terapia intensiva complessa, da 2485 a 2760 punti risorse	99.b7.1k†↔	Terapia intensiva complessa, da 9201 a 11040 punti risorse
99.b7.1e†↔	Terapia intensiva complessa, da 2761 a 3220 punti risorse	99.b7.1l†↔	Terapia intensiva complessa, da 11041 a 13800 punti risorse
99.b7.1f†↔	Terapia intensiva complessa, da 3221 a 3680 punti risorse	99.b7.1m†↔	Terapia intensiva complessa, da 13801 a 16560 punti risorse
99.b7.1g†↔	Terapia intensiva complessa, da 3681 a 4600 punti risorse	↔	

99.b7.1n†↔	Terapia intensiva complessa, da 16561 a 19320 punti risorse	99.b7.2h†↔	Terapia intensiva complessa in età infantile (procedura di base), da 4901 a 5880 punti risorse
99.b7.1o†↔	Terapia intensiva complessa, 19321 punti risorse o più	99.b7.2i†↔	Terapia intensiva complessa in età infantile (procedura di base), da 5881 a 6860 punti risorse
99.b7.27†↔	Terapia intensiva complessa in età infantile (procedura di base), da 1471 a 1764 punti risorse	99.b7.2j†↔	Terapia intensiva complessa in età infantile (procedura di base), da 6861 a 7840 punti risorse
99.b7.28†↔	Terapia intensiva complessa in età infantile (procedura di base), da 1765 a 2058 punti risorse	99.b7.2k†↔	Terapia intensiva complessa in età infantile (procedura di base), da 7841 a 9800 punti risorse
99.b7.2a†↔	Terapia intensiva complessa in età infantile (procedura di base), da 2059 a 2352 punti risorse	99.b7.2l†↔	Terapia intensiva complessa in età infantile (procedura di base), da 9801 a 11760 punti risorse
99.b7.2b†↔	Terapia intensiva complessa in età infantile (procedura di base), da 2353 a 2646 punti risorse	99.b7.2m†↔	Terapia intensiva complessa in età infantile (procedura di base), da 11761 a 13720 punti risorse
99.b7.2c†↔	Terapia intensiva complessa in età infantile (procedura di base), da 2647 a 2940 punti risorse	99.b7.2n†↔	Terapia intensiva complessa in età infantile (procedura di base), da 13721 a 16660 punti risorse
99.b7.2d†↔	Terapia intensiva complessa in età infantile (procedura di base), da 2941 a 3430 punti risorse	99.b7.2o†↔	Terapia intensiva complessa in età infantile (procedura di base), da 16661 a 19600 punti risorse
99.b7.2e†↔	Terapia intensiva complessa in età infantile (procedura di base), da 3431 a 3920 punti risorse	99.b7.2p†↔	Terapia intensiva complessa in età infantile (procedura di base), 19601 punti risorse o più
99.b7.2f†↔	Terapia intensiva complessa in età infantile (procedura di base), da 3921 a 4410 punti risorse		
99.b7.2g†↔	Terapia intensiva complessa in età infantile (procedura di base), da 4411 a 4900 punti risorse		

## Procedura A11-4

37.69.70†↔	Durata del trattamento con sistema di assistenza cardiocircolatoria e respiratoria, con pompa, con rimozione di CO2, extracorporeo, veno-venoso, meno di 24 ore	37.69.86†↔	Durata del trattamento con sistema di assistenza cardiocircolatoria e respiratoria, con pompa, con ossigenatore (rimozione di CO2 inclusa), extracorporeo, veno-venoso, da 144 ore a meno di 168 ore
37.69.71†↔	Durata del trattamento con sistema di assistenza cardiocircolatoria e respiratoria, con pompa, con rimozione di CO2, extracorporeo, veno-venoso, da 24 ore a meno di 48 ore	37.69.87†↔	Durata del trattamento con sistema di assistenza cardiocircolatoria e respiratoria, con pompa, con ossigenatore (rimozione di CO2 inclusa), extracorporeo, veno-venoso, 168 ore e più
37.69.72†↔	Durata del trattamento con sistema di assistenza cardiocircolatoria e respiratoria, con pompa, con rimozione di CO2, extracorporeo, veno-venoso, da 48 ore a meno di 72 ore	37.69.a0†↔	Durata del trattamento con sistema di assistenza cardiocircolatoria e respiratoria, con pompa, con ossigenatore (rimozione di CO2 inclusa), extracorporeo, veno-arterioso o veno-venoarterioso, meno di 24 ore
37.69.73†↔	Durata del trattamento con sistema di assistenza cardiocircolatoria e respiratoria, con pompa, con rimozione di CO2, extracorporeo, veno-venoso, da 72 ore a meno di 96 ore	37.69.a1†↔	Durata del trattamento con sistema di assistenza cardiocircolatoria e respiratoria, con pompa, con ossigenatore (rimozione di CO2 inclusa), extracorporeo, veno-arterioso o veno-venoarterioso, da 24 ore a meno di 48 ore
37.69.74†↔	Durata del trattamento con sistema di assistenza cardiocircolatoria e respiratoria, con pompa, con rimozione di CO2, extracorporeo, veno-venoso, da 96 ore a meno di 120 ore	37.69.a2†↔	Durata del trattamento con sistema di assistenza cardiocircolatoria e respiratoria, con pompa, con ossigenatore (rimozione di CO2 inclusa), extracorporeo, veno-arterioso o veno-venoarterioso, da 48 ore a meno di 72 ore
37.69.75†↔	Durata del trattamento con sistema di assistenza cardiocircolatoria e respiratoria, con pompa, con rimozione di CO2, extracorporeo, veno-venoso, da 120 ore a meno di 144 ore	37.69.a3†↔	Durata del trattamento con sistema di assistenza cardiocircolatoria e respiratoria, con pompa, con ossigenatore (rimozione di CO2 inclusa), extracorporeo, veno-arterioso o veno-venoarterioso, da 72 ore a meno di 96 ore
37.69.76†↔	Durata del trattamento con sistema di assistenza cardiocircolatoria e respiratoria, con pompa, con rimozione di CO2, extracorporeo, veno-venoso, da 144 ore a meno di 168 ore	37.69.a4†↔	Durata del trattamento con sistema di assistenza cardiocircolatoria e respiratoria, con pompa, con ossigenatore (rimozione di CO2 inclusa), extracorporeo, veno-arterioso o veno-venoarterioso, da 96 ore a meno di 120 ore
37.69.77†↔	Durata del trattamento con sistema di assistenza cardiocircolatoria e respiratoria, con pompa, con rimozione di CO2, extracorporeo, veno-venoso, 168 ore e più	37.69.a5†↔	Durata del trattamento con sistema di assistenza cardiocircolatoria e respiratoria, con pompa, con ossigenatore (rimozione di CO2 inclusa), extracorporeo, veno-arterioso o veno-venoarterioso, da 120 ore a meno di 144 ore
37.69.80†↔	Durata del trattamento con sistema di assistenza cardiocircolatoria e respiratoria, con pompa, con ossigenatore (rimozione di CO2 inclusa), extracorporeo, veno-venoso, meno di 24 ore	37.69.a6†↔	Durata del trattamento con sistema di assistenza cardiocircolatoria e respiratoria, con pompa, con ossigenatore (rimozione di CO2 inclusa), extracorporeo, veno-arterioso o veno-venoarterioso, da 144 ore a meno di 168 ore
37.69.81†↔	Durata del trattamento con sistema di assistenza cardiocircolatoria e respiratoria, con pompa, con ossigenatore (rimozione di CO2 inclusa), extracorporeo, veno-venoso, da 24 ore a meno di 48 ore	37.69.a7†↔	Durata del trattamento con sistema di assistenza cardiocircolatoria e respiratoria, con pompa, con ossigenatore (rimozione di CO2 inclusa), extracorporeo, veno-arterioso o veno-venoarterioso, 168 ore e più
37.69.82†↔	Durata del trattamento con sistema di assistenza cardiocircolatoria e respiratoria, con pompa, con ossigenatore (rimozione di CO2 inclusa), extracorporeo, veno-venoso, da 48 ore a meno di 72 ore	37.69.b0†↔	Durata del trattamento con sistema di assistenza cardiocircolatoria e respiratoria, senza pompa, con rimozione di CO2, meno di 24 ore
37.69.83†↔	Durata del trattamento con sistema di assistenza cardiocircolatoria e respiratoria, con pompa, con ossigenatore (rimozione di CO2 inclusa), extracorporeo, veno-venoso, da 72 ore a meno di 96 ore	37.69.b1†↔	Durata del trattamento con sistema di assistenza cardiocircolatoria e respiratoria, senza pompa, con rimozione di CO2, da 24 ore a meno di 48 ore
37.69.84†↔	Durata del trattamento con sistema di assistenza cardiocircolatoria e respiratoria, con pompa, con ossigenatore (rimozione di CO2 inclusa), extracorporeo, veno-venoso, da 96 ore a meno di 120 ore	37.69.b2†↔	Durata del trattamento con sistema di assistenza cardiocircolatoria e respiratoria, senza pompa, con rimozione di CO2, da 48 ore a meno di 72 ore
37.69.85†↔	Durata del trattamento con sistema di assistenza cardiocircolatoria e respiratoria, con pompa, con ossigenatore (rimozione di CO2 inclusa), extracorporeo, veno-venoso, da 120 ore a meno di 144 ore		

37.69.b3†↔	Durata del trattamento con sistema di assistenza cardiocircolatoria e respiratoria, senza pompa, con rimozione di CO2, da 72 ore a meno di 96 ore	41.00.18↔	Trasfusione di cellule staminali di midollo osseo, replicazione di cellule staminali in seguito a trapianto riuscito di cellule staminali ematopoietiche, coltivate in vitro
37.69.b4†↔	Durata del trattamento con sistema di assistenza cardiocircolatoria e respiratoria, senza pompa, con rimozione di CO2, da 96 ore a meno di 120 ore	41.01.01↔	Trapianto autologo di cellule staminali di midollo osseo, non coltivate in vitro
37.69.b5†↔	Durata del trattamento con sistema di assistenza cardiocircolatoria e respiratoria, senza pompa, con rimozione di CO2, da 120 ore a meno di 144 ore	41.04.01↔	Trapianto autologo di cellule staminali ematopoietiche periferiche, non coltivate in vitro
37.69.b6†↔	Durata del trattamento con sistema di assistenza cardiocircolatoria e respiratoria, senza pompa, con rimozione di CO2, da 144 ore a meno di 168 ore	41.06.00↔	Trapianto di cellule staminali del sangue del cordone ombelicale, NAS
37.69.b7†↔	Durata del trattamento con sistema di assistenza cardiocircolatoria e respiratoria, senza pompa, con rimozione di CO2, 168 ore e più	41.06.01↔	Trapianto allogenico di cellule staminali del sangue del cordone ombelicale, non consanguineo
37.6a.a1†↔	Impianto di sistema di assistenza cardiocircolatoria e respiratoria, senza pompa, con rimozione di CO2, extracorporeo, arterio-venoso, chirurgico a cielo aperto per via extratoracica (es. denudamento di vaso)	41.06.02↔	Trapianto autogeno di cellule staminali del sangue del cordone ombelicale
37.6a.a2†↔	Impianto di sistema di assistenza cardiocircolatoria e respiratoria, con pompa, con rimozione di CO2, extracorporeo, arterio-venoso, percutaneo	41.06.03↔	Trapianto allogenico di cellule staminali del sangue del cordone ombelicale, consanguineo
41.00.00↔	Trasfusione di cellule staminali di midollo osseo, NAS	41.06.04↔	Trapianto allogenico di cellule staminali del sangue del cordone ombelicale, da fornitore esterno
41.00.05↔	Trasfusione di cellule staminali di midollo osseo, da fornitore esterno	41.07.01↔	Trapianto autologo di cellule staminali ematopoietiche periferiche, coltivate in vitro
41.00.09↔	Trasfusione di cellule staminali di midollo osseo, altra	41.09.01↔	Trapianto autologo di cellule staminali di midollo osseo, coltivate in vitro
41.00.11↔	Trasfusione di cellule staminali di midollo osseo, replicazione di cellule staminali in seguito a trapianto riuscito di cellule staminali ematopoietiche non coltivate in vitro	55.69.00↔	Altro trapianto di rene, NAS
		55.69.10↔	Altro trapianto di rene, allogenico
		55.69.20↔	Altro trapianto di rene, singenico
		55.69.30↔	Altro trapianto di rene, trapianto in blocco
		55.69.40↔	Altro trapianto di rene, ritrapianto di rene nella stessa degenza ospedaliera
		55.69.99↔	Altro trapianto di rene, altro

## Procedura A11-5

34.03↔	Riapertura di toracotomia	35.19.99↔	Valvuloplastica a cuore aperto, senza sostituzione, altra valvola, altro
35.10↔	Valvuloplastica a cuore aperto senza sostituzione, valvola non specificata	35.20↔	Sostituzione di valvola cardiaca non specificata
35.11.00↔	Valvuloplastica a cuore aperto della valvola aortica senza sostituzione, NAS	35.21.00↔	Sostituzione della valvola aortica con protesi, NAS
35.11.10↔	Valvuloplastica a cuore aperto della valvola aortica	35.21.10↔	Sostituzione della valvola aortica con protesi, bioprotesi
35.11.11↔	Sostituzione della radice aortica con conservazione della valvola (intervento di Tirone David)	35.21.11↔	Sostituzione della valvola aortica con bioprotesi, protesi autoespandente, senza sutura, chirurgica a cielo aperto
35.11.20↔	Ricostruzione a cuore aperto della valvola aortica, senza sostituzione, per anomalie valvolari congenite	35.21.20↔	Impianto di protesi vascolare valvolata, valvola aortica biologica
35.11.99↔	Valvuloplastica a cuore aperto della valvola aortica senza sostituzione, altro	35.21.99↔	Sostituzione della valvola aortica con protesi, altro
35.12.00↔	Valvuloplastica a cuore aperto della valvola mitrale senza sostituzione, NAS	35.22.00↔	Altra sostituzione della valvola aortica, NAS
35.12.10↔	Valvulotomia a cuore aperto della valvola mitrale	35.22.10↔	Impianto mini-invasivo di valvola aortica, NAS
35.12.11↔	Ricostruzione a cuore aperto di cuspidi mitrale	35.22.11↔	Impianto mini-invasivo di valvola aortica, transapicale
35.12.20↔	Ricostruzione a cuore aperto della valvola mitrale, senza sostituzione, per anomalie valvolari congenite	35.22.19↔	Impianto mini-invasivo di valvola aortica, altro
35.12.99↔	Valvuloplastica a cuore aperto della valvola mitrale senza sostituzione, altro	35.22.20↔	Sostituzione della valvola aortica mediante autotrapianto [intervento di Ross]
35.13.00↔	Valvuloplastica a cuore aperto della valvola polmonare senza sostituzione, NAS	35.22.21↔	Sostituzione a cielo aperto di protesi valvolare aortica meccanica
35.13.10↔	Valvulotomia a cuore aperto della valvola polmonare	35.22.30↔	Impianto di protesi vascolare valvolata, valvola aortica meccanica
35.13.20↔	Ricostruzione a cuore aperto della valvola polmonare, senza sostituzione, per anomalie valvolari congenite	35.22.99↔	Altra sostituzione della valvola aortica, altro
35.13.99↔	Valvuloplastica a cuore aperto della valvola polmonare senza sostituzione, altro	35.23↔	Sostituzione della valvola mitrale con bioprotesi
35.14.00↔	Valvuloplastica a cuore aperto della valvola tricuspide senza sostituzione, NAS	35.24↔	Altra sostituzione di valvola mitrale con protesi
35.14.10↔	Valvulotomia a cuore aperto della valvola tricuspide	35.25.00↔	Sostituzione della valvola polmonare con protesi, NAS
35.14.11↔	Ricostruzione a cuore aperto di cuspidi della valvola tricuspide	35.25.10↔	Sostituzione della valvola polmonare con protesi, bioprotesi
35.14.20↔	Ricostruzione a cuore aperto della valvola tricuspide, senza sostituzione, per anomalie valvolari congenite	35.25.20↔	Impianto di protesi vascolare valvolata, valvola polmonare biologica
35.14.99↔	Valvuloplastica a cuore aperto della valvola tricuspide senza sostituzione, altro	35.25.99↔	Sostituzione della valvola polmonare con protesi, altro
35.19.00↔	Valvuloplastica a cuore aperto, senza sostituzione, altra valvola, NAS	35.26.00↔	Altra sostituzione della valvola polmonare, NAS
35.19.10↔	Ricostruzione a cuore aperto di valvola atrioventricolare, senza sostituzione, per anomalie valvolari congenite	35.26.10↔	Impianto mini-invasivo di valvola polmonare, NAS
35.19.11↔	Ricostruzione a cuore aperto di valvola del tronco arterioso, senza sostituzione, per anomalie valvolari congenite	35.26.19↔	Impianto mini-invasivo di valvola polmonare, altro
		35.26.20↔	Impianto di protesi vascolare valvolata, valvola polmonare meccanica
		35.26.99↔	Altra sostituzione della valvola polmonare, altro
		35.27↔	Sostituzione di valvola tricuspide con bioprotesi
		35.28↔	Altra sostituzione di valvola tricuspide con protesi
		35.29.00↔	Sostituzione di valvola cardiaca, altra valvola, NAS
		35.29.10↔	Sostituzione di valvola atrioventricolare per anomalie valvolari congenite
		35.29.20↔	Sostituzione di valvola del tronco arterioso per anomalie valvolari congenite



35.29.99↔	Sostituzione di valvola cardiaca, altra valvola, altro	36.99.11↔	Trapianto intracoronarico di cellule staminali senza arricchimento di frazioni di cellule staminali né moltiplicazione in coltura
35.31↔	Interventi sul muscolo papillare	36.99.12↔	Trapianto intracoronarico di cellule staminali con arricchimento di frazioni di cellule staminali o moltiplicazione in coltura
35.32↔	Interventi sulle corde tendinee	36.99.19↔	Trapianto intracoronarico di cellule staminali, altro
35.33.00↔	Anuloplastica, NAS	37.8a.21↔	Impianto di pace-maker a camera doppia, senza stimolazione antitachicardica
35.33.10↔	Anuloplastica della valvola mitrale, NAS	37.8a.22↔	Impianto di pace-maker a camera doppia, con stimolazione antitachicardica
35.33.11↔	Anuloplastica della valvola mitrale, a cielo aperto	37.8a.31↔	Impianto di pace-maker con risincronizzazione (CRT-P)
35.33.19↔	Anuloplastica della valvola mitrale, altro	37.8e.00↔	Impianto di apparecchio di cardioversione o defibrillatore, NAS
35.33.20↔	Anuloplastica della valvola polmonare, NAS	37.8e.11↔	Impianto di defibrillatore a camera singola
35.33.21↔	Anuloplastica della valvola polmonare, a cielo aperto	37.8e.12↔	Impianto di defibrillatore a camera doppia
35.33.29↔	Anuloplastica della valvola polmonare, altro	37.8e.21↔	Impianto di defibrillatore con risincronizzazione (CRT-D)
35.33.30↔	Anuloplastica della valvola tricuspide, NAS	37.8e.22↔	Impianto di defibrillatore a camera singola con sensing atriale
35.33.31↔	Anuloplastica della valvola tricuspide, a cielo aperto	37.8e.31↔	Impianto di sistema di defibrillazione sottocutaneo
35.33.39↔	Anuloplastica della valvola tricuspide, altro	37.8e.99↔	Impianto di apparecchio di cardioversione o defibrillatore, altro
35.33.40↔	Anuloplastica della valvola aortica, NAS	37.99.21↔	Correzione di ventricolo destro a doppia uscita, tipo Fallot
35.33.41↔	Anuloplastica della valvola aortica, a cielo aperto	37.99.22↔	Correzione di altro ventricolo destro a doppia uscita
35.33.49↔	Anuloplastica della valvola aortica, altro	37.99.23↔	Intervento su cuore funzionalmente/morfologicamente monovernicolare
35.33.99↔	Anuloplastica, altro	37.99.24↔	Correzione di cuore triatriato
35.34↔	Infundibulectomia	37.99.25↔	Correzione di sindrome da atresia della valvola polmonare
35.35.00↔	Interventi sulle trabecole carnose del cuore, NAS	39.21.00↔	Anastomosi vena cava-arteria polmonare, NAS
35.35.10↔	Resezione fibrosa o muscolare sottovalvolare aortica	39.21.10↔	Intervento di Glenn su cuore funzionalmente/morfologicamente monovernicolare
35.35.99↔	Interventi sulle trabecole carnose del cuore, altro	39.21.99↔	Anastomosi vena cava-arteria polmonare, altro
35.39.00↔	Interventi su altre strutture adiacenti alle valvole del cuore, NAS	39.73.00↔	Impianto endovascolare di protesi nell'aorta toracica, NAS
35.39.10↔	Resezione sopravalvolare, valvola cardiaca, NAS	39.73.10↔	Impianto endovascolare di protesi nell'aorta toracica, senza fenestrazione o diramazione
35.39.11↔	Resezione sopravalvolare aortica	39.73.11↔	Impianto endovascolare di protesi nell'aorta toracica, con fenestrazione o diramazione
35.39.12↔	Resezione sopravalvolare polmonare	39.73.20↔	Impianto endovascolare di protesi nell'aorta toracoaddominale, NAS
35.39.19↔	Resezione sopravalvolare, altra valvola cardiaca	39.73.99↔	Impianto endovascolare di protesi nell'aorta toracica, altro
35.39.99↔	Interventi su altre strutture adiacenti alle valvole del cuore, altro	41.00.00↔	Trasfusione di cellule staminali di midollo osseo, NAS
35.43.00↔	Allargamento di difetto esistente del setto interventricolare, NAS	41.00.05↔	Trasfusione di cellule staminali di midollo osseo, da fornitore esterno
35.43.10↔	Allargamento di difetto esistente del setto interventricolare, tecnica a cielo aperto	41.00.09↔	Trasfusione di cellule staminali di midollo osseo, altra
35.43.99↔	Allargamento di difetto esistente del setto interventricolare, altro	41.00.11↔	Trasfusione di cellule staminali di midollo osseo, replicazione di cellule staminali in seguito a trapianto riuscito di cellule staminali ematopoietiche non coltivate in vitro
35.50↔	Riparazione di difetto settale non specificato del cuore con protesi	41.00.18↔	Trasfusione di cellule staminali di midollo osseo, replicazione di cellule staminali in seguito a trapianto riuscito di cellule staminali ematopoietiche, coltivate in vitro
35.51↔	Riparazione di difetto del setto atriale con protesi, tecnica aperta	41.01.01↔	Trapianto autologo di cellule staminali di midollo osseo, non coltivate in vitro
35.53↔	Riparazione con protesi di difetto del setto interventricolare, per via aperta	41.04.01↔	Trapianto autologo di cellule staminali ematopoietiche periferiche, non coltivate in vitro
35.54↔	Riparazione con protesi di difetto dei cuscinetti endocardiaci	41.06.00↔	Trapianto di cellule staminali del sangue del cordone ombelicale, NAS
35.60↔	Riparazione di difetto di setto non specificato del cuore con innesto tissutale	41.06.01↔	Trapianto allogenico di cellule staminali del sangue del cordone ombelicale, non consanguineo
35.61↔	Riparazione di difetto del setto atriale con innesto tissutale	41.06.02↔	Trapianto autogeno di cellule staminali del sangue del cordone ombelicale
35.62↔	Riparazione di difetto del setto ventricolare con innesto tissutale	41.06.03↔	Trapianto allogenico di cellule staminali del sangue del cordone ombelicale, consanguineo
35.63↔	Riparazione di difetto dei cuscinetti endocardiaci con innesto tissutale	41.06.04↔	Trapianto allogenico di cellule staminali del sangue del cordone ombelicale, da fornitore esterno
35.70↔	Altra e non specificata riparazione di difetto settale non specificato del cuore	41.07.01↔	Trapianto autologo di cellule staminali ematopoietiche periferiche, coltivate in vitro
35.71↔	Altra e non specificata riparazione di difetto del setto atriale	41.09.01↔	Trapianto autologo di cellule staminali di midollo osseo, coltivate in vitro
35.72.00↔	Riparazione di difetto del setto ventricolare, NAS	55.69.00↔	Altro trapianto di rene, NAS
35.72.10↔	Chiusura di difetto del setto ventricolare acquisito	55.69.10↔	Altro trapianto di rene, allogenico
35.72.99↔	Riparazione di difetto del setto ventricolare, altro	55.69.20↔	Altro trapianto di rene, singenico
35.73↔	Altra e non specificata riparazione di difetto dei cuscinetti endocardiaci	55.69.30↔	Altro trapianto di rene, trapianto in blocco
35.81↔	Correzione totale di tetralogia di Fallot	55.69.40↔	Altro trapianto di rene, ritrapianto di rene nella stessa degenza ospedaliera
35.82↔	Correzione totale di completa anomalia della connessione venosa polmonare	55.69.99↔	Altro trapianto di rene, altro
35.83↔	Correzione totale del tronco arterioso	99.b7.1a†↔	Terapia intensiva complessa, da 1657 a 1932 punti risorse
35.84↔	Correzione totale di trasposizione di grandi vasi, NAC		
35.85↔	Intervento di Norwood stadio I		
35.91↔	Trasposizione interatriale del ritorno venoso		
35.92↔	Creazione di condotto fra ventricolo destro e arteria polmonare		
35.93↔	Creazione di condotto fra il ventricolo sinistro e l'aorta		
35.94↔	Creazione di condotto fra l'atrio e arteria polmonare		
35.95.00↔	Revisione di procedure correttive del cuore, NAS		
35.95.10↔	Rifissazione di protesi valvolare cardiaca, NAS		
35.95.11↔	Rifissazione di protesi valvolare aortica		
35.95.12↔	Rifissazione di protesi valvolare mitralica		
35.95.13↔	Rifissazione di protesi valvolare polmonare		
35.95.14↔	Rifissazione di protesi valvolare tricuspide		
35.95.19↔	Rifissazione di protesi valvolare cardiaca, altro		
35.95.99↔	Revisione di procedure correttive del cuore, altro		
36.99.10↔	Trapianto intracoronarico di cellule staminali, NAS		

99.b7.1b†↔	Terapia intensiva complessa, da 1933 a 2208 punti risorse	99.b7.2e†↔	Terapia intensiva complessa in età infantile (procedura di base), da 3431 a 3920 punti risorse
99.b7.1c†↔	Terapia intensiva complessa, da 2209 a 2484 punti risorse	99.b7.2f†↔	Terapia intensiva complessa in età infantile (procedura di base), da 3921 a 4410 punti risorse
99.b7.1d†↔	Terapia intensiva complessa, da 2485 a 2760 punti risorse	99.b7.2g†↔	Terapia intensiva complessa in età infantile (procedura di base), da 4411 a 4900 punti risorse
99.b7.1e†↔	Terapia intensiva complessa, da 2761 a 3220 punti risorse	99.b7.2h†↔	Terapia intensiva complessa in età infantile (procedura di base), da 4901 a 5880 punti risorse
99.b7.1f†↔	Terapia intensiva complessa, da 3221 a 3680 punti risorse	99.b7.2i†↔	Terapia intensiva complessa in età infantile (procedura di base), da 5881 a 6860 punti risorse
99.b7.1g†↔	Terapia intensiva complessa, da 3681 a 4600 punti risorse	99.b7.2j†↔	Terapia intensiva complessa in età infantile (procedura di base), da 6861 a 7840 punti risorse
99.b7.1h†↔	Terapia intensiva complessa, da 4601 a 5520 punti risorse	99.b7.2k†↔	Terapia intensiva complessa in età infantile (procedura di base), da 7841 a 9800 punti risorse
99.b7.1i†↔	Terapia intensiva complessa, da 5521 a 7360 punti risorse	99.b7.2l†↔	Terapia intensiva complessa in età infantile (procedura di base), da 9801 a 11760 punti risorse
99.b7.1j†↔	Terapia intensiva complessa, da 7361 a 9200 punti risorse	99.b7.2m†↔	Terapia intensiva complessa in età infantile (procedura di base), da 11761 a 13720 punti risorse
99.b7.1k†↔	Terapia intensiva complessa, da 9201 a 11040 punti risorse	99.b7.2n†↔	Terapia intensiva complessa in età infantile (procedura di base), da 13721 a 16660 punti risorse
99.b7.1l†↔	Terapia intensiva complessa, da 11041 a 13800 punti risorse	99.b7.2o†↔	Terapia intensiva complessa in età infantile (procedura di base), da 16661 a 19600 punti risorse
99.b7.1m†↔	Terapia intensiva complessa, da 13801 a 16560 punti risorse	99.b7.2p†↔	Terapia intensiva complessa in età infantile (procedura di base), 19601 punti risorse o più
99.b7.1n†↔	Terapia intensiva complessa, da 16561 a 19320 punti risorse		
99.b7.1o†↔	Terapia intensiva complessa, 19321 punti risorse o più		
99.b7.27†↔	Terapia intensiva complessa in età infantile (procedura di base), da 1471 a 1764 punti risorse		
99.b7.28†↔	Terapia intensiva complessa in età infantile (procedura di base), da 1765 a 2058 punti risorse		
99.b7.2a†↔	Terapia intensiva complessa in età infantile (procedura di base), da 2059 a 2352 punti risorse		
99.b7.2b†↔	Terapia intensiva complessa in età infantile (procedura di base), da 2353 a 2646 punti risorse		
99.b7.2c†↔	Terapia intensiva complessa in età infantile (procedura di base), da 2647 a 2940 punti risorse		
99.b7.2d†↔	Terapia intensiva complessa in età infantile (procedura di base), da 2941 a 3430 punti risorse		

## Procedura A11-6

01.51.00↔	Asportazione di lesione o di tessuto delle meningi cerebrali, NAS	25.3x.31↔	Pelviglossectomia totale, approccio transorale, senza ricostruzione
01.51.10↔	Asportazione di tessuto tumorale dalle meningi cerebrali con isolamento di tessuto adiacente infiltrato	25.3x.32↔	Pelviglossectomia totale, approccio transorale, ricostruzione con mucosa locale
01.51.99↔	Asportazione di lesione o di tessuto delle meningi cerebrali, altro	25.3x.33↔	Pelviglossectomia totale, approccio transorale, ricostruzione con lembo miocutaneo
01.52.00↔	Emisferectomia, NAS	25.3x.34↔	Pelviglossectomia totale, approccio transorale, ricostruzione con innesto libero con anastomosi microvascolare
01.52.10↔	Emisferectomia, tessuto tumorale intracerebrale di origine cerebrale	25.3x.39↔	Pelviglossectomia totale, approccio transorale, con altra ricostruzione
01.52.11↔	Emisferectomia, tessuto tumorale intracerebrale di origine extracerebrale	25.3x.40↔	Pelviglossectomia totale, approccio transmandibolare, NAS
01.52.99↔	Emisferectomia, altro	25.3x.41↔	Pelviglossectomia totale, approccio transmandibolare, senza ricostruzione
01.53.00↔	Lobectomia cerebrale, NAS	25.3x.42↔	Pelviglossectomia totale, approccio transmandibolare, ricostruzione con mucosa locale
01.53.10↔	Lobectomia cerebrale, tessuto tumorale intracerebrale di origine cerebrale	25.3x.43↔	Pelviglossectomia totale, approccio transmandibolare, ricostruzione con lembo miocutaneo
01.53.11↔	Lobectomia cerebrale, tessuto tumorale intracerebrale di origine extracerebrale	25.3x.44↔	Pelviglossectomia totale, approccio transmandibolare, ricostruzione con innesto libero con anastomosi microvascolare
01.53.99↔	Lobectomia cerebrale, altro	25.3x.49↔	Pelviglossectomia totale, approccio transmandibolare, con altra ricostruzione
02.14↔	Plessectomia corioidea	25.3x.50↔	Pelviglossomandibolectomia totale, NAS
25.3x.00↔	Glossectomia totale, NAS	25.3x.51↔	Pelviglossomandibolectomia totale, senza ricostruzione
25.3x.09↔	Glossectomia totale, altro	25.3x.52↔	Pelviglossomandibolectomia totale, ricostruzione con mucosa locale
25.3x.10↔	Glossectomia totale, approccio transorale, NAS	25.3x.53↔	Pelviglossomandibolectomia totale, ricostruzione con lembo miocutaneo
25.3x.11↔	Glossectomia totale, approccio transorale, senza ricostruzione	25.3x.54↔	Pelviglossomandibolectomia totale, ricostruzione con innesto libero con anastomosi microvascolare
25.3x.12↔	Glossectomia totale, approccio transorale, ricostruzione con mucosa locale	25.3x.59↔	Pelviglossomandibolectomia totale, con altra ricostruzione
25.3x.13↔	Glossectomia totale, approccio transorale, ricostruzione con lembo miocutaneo	25.4x.00↔	Glossectomia radicale, NAS
25.3x.14↔	Glossectomia totale, approccio transorale, ricostruzione con innesto libero con anastomosi microvascolare	25.4x.10↔	Glossectomia radicale, approccio transorale, NAS
25.3x.19↔	Glossectomia totale, approccio transorale, con altra ricostruzione	25.4x.11↔	Glossectomia radicale, approccio transorale, senza ricostruzione
25.3x.20↔	Glossectomia totale, approccio transmandibolare, NAS	25.4x.12↔	Glossectomia radicale, approccio transorale, ricostruzione con mucosa locale
25.3x.21↔	Glossectomia totale, approccio transmandibolare, senza ricostruzione	25.4x.13↔	Glossectomia radicale, approccio transorale, ricostruzione con lembo miocutaneo
25.3x.22↔	Glossectomia totale, approccio transmandibolare, ricostruzione con mucosa locale	25.4x.14↔	Glossectomia radicale, approccio transorale, ricostruzione con innesto libero con anastomosi microvascolare
25.3x.23↔	Glossectomia totale, approccio transmandibolare, ricostruzione con lembo miocutaneo	25.4x.19↔	Glossectomia radicale, approccio transorale, con altra ricostruzione
25.3x.24↔	Glossectomia totale, approccio transmandibolare, ricostruzione con innesto libero con anastomosi microvascolare	25.4x.20↔	Glossectomia radicale, approccio transmandibolare, NAS
25.3x.29↔	Glossectomia totale, approccio transmandibolare, con altra ricostruzione		
25.3x.30↔	Pelviglossectomia totale, approccio transorale, NAS		

25.4x.21↔	Glossectomia radicale, approccio transmandibolare, senza ricostruzione	25.4x.44↔	Pelviglossectomia radicale, approccio transmandibolare, ricostruzione con innesto libero con anastomosi microvascolare
25.4x.22↔	Glossectomia radicale, approccio transmandibolare, ricostruzione con mucosa locale	25.4x.49↔	Pelviglossectomia radicale, approccio transmandibolare, con altra ricostruzione
25.4x.23↔	Glossectomia radicale, approccio transmandibolare, ricostruzione con lembo miocutaneo	25.4x.50↔	Pelviglossomandibolectomia radicale, NAS
25.4x.24↔	Glossectomia radicale, approccio transmandibolare, ricostruzione con innesto libero con anastomosi microvascolare	25.4x.51↔	Pelviglossomandibolectomia radicale, senza ricostruzione
25.4x.29↔	Glossectomia radicale, approccio transmandibolare, con altra ricostruzione	25.4x.52↔	Pelviglossomandibolectomia radicale, ricostruzione con mucosa locale
25.4x.30↔	Pelviglossectomia radicale, approccio transorale, NAS	25.4x.53↔	Pelviglossomandibolectomia radicale, ricostruzione con lembo miocutaneo
25.4x.31↔	Pelviglossectomia radicale, approccio transorale, senza ricostruzione	25.4x.54↔	Pelviglossomandibolectomia radicale, ricostruzione con innesto libero con anastomosi microvascolare
25.4x.32↔	Pelviglossectomia radicale, approccio transorale, ricostruzione con mucosa locale	25.4x.59↔	Pelviglossomandibolectomia radicale, con altra ricostruzione
25.4x.33↔	Pelviglossectomia radicale, approccio transorale, ricostruzione con lembo miocutaneo	25.4x.99↔	Glossectomia radicale, altro
25.4x.34↔	Pelviglossectomia radicale, approccio transorale, ricostruzione con innesto libero con anastomosi microvascolare	32.6↔	Dissezione radicale delle strutture toraciche
25.4x.39↔	Pelviglossectomia radicale, approccio transorale, con altra ricostruzione	42.42.00↔	Esofagectomia totale, NAS
25.4x.40↔	Pelviglossectomia radicale, approccio transmandibolare, NAS	42.42.10↔	Esofagectomia totale, senza ricostituzione della continuità
25.4x.41↔	Pelviglossectomia radicale, approccio transmandibolare, senza ricostruzione	42.42.20↔	Esofagectomia totale, con ricostituzione della continuità, transmediastinica
25.4x.42↔	Pelviglossectomia radicale, approccio transmandibolare, ricostruzione con mucosa locale	42.42.21↔	Esofagectomia totale, con ricostituzione della continuità, per via toracoaddominale
25.4x.43↔	Pelviglossectomia radicale, approccio transmandibolare, ricostruzione con lembo miocutaneo	42.42.29↔	Esofagectomia totale, con ricostituzione della continuità, per altra via
		42.42.99↔	Esofagectomia totale, altro
		50.3x.00↔	Lobectomia del fegato NAC
		50.3x.01↔	Lobectomia, emiepatectomia, resezione di più segmenti epatici, eccetto che per trapianto

## Procedura A11-7

02.11↔	Sutura semplice della dura madre	32.41.11↔	Lobectomia del polmone, per via toracoscopica, senza menzione di linfadenectomia radicale, senza dilatazione broncoplastica o angioplastica
02.12.00↔	Altra riparazione delle meningi cerebrali, NAS	32.41.12↔	Lobectomia del polmone, per via toracoscopica, senza menzione di linfadenectomia radicale, con dilatazione broncoplastica
02.12.10↔	Altra riparazione delle meningi cerebrali senza cranioplastica	32.41.13↔	Lobectomia del polmone, per via toracoscopica, senza menzione di linfadenectomia radicale, con dilatazione broncoplastica
02.12.20↔	Altra riparazione delle meningi cerebrali con cranioplastica	32.41.14↔	Lobectomia del polmone, per via toracoscopica, senza menzione di linfadenectomia radicale, con dilatazione broncoplastica nonché dilatazione angioplastica
02.12.21↔	Altra duraplastica con cranioplastica della convessità	32.41.19↔	Lobectomia del polmone, per via toracoscopica, senza menzione di linfadenectomia radicale, altro
02.12.22↔	Altra duraplastica con cranioplastica del passaggio craniocervicale	32.41.20↔	Lobectomia del polmone, per via toracoscopica, con linfadenectomia radicale, NAS
02.12.31↔	Duraplastica frontobasale con lembo peduncolato	32.41.99↔	Lobectomia del polmone in toracoscopia, altro
02.12.99↔	Altra riparazione delle meningi cerebrali, altro	33.34.00↔	Toracoplastica, NAS
02.34↔	Shunt fra ventricolo, cavità addominale e i suoi organi	33.34.10↔	Toracoplastica, parziale
02.39↔	Altri interventi per il drenaggio ventricolare	33.34.20↔	Toracoplastica, completa
02.41.00↔	Irrigazione ed esplorazione di shunt ventricolare, NAS	33.34.99↔	Toracoplastica, altro
02.41.10↔	Irrigazione ed esplorazione di shunt ventricolare, parte centrale	33.39↔	Altro collassamento chirurgico del polmone
02.41.20↔	Irrigazione ed esplorazione di shunt ventricolare, parte periferica	34.02↔	Toracotomia esplorativa
02.41.99↔	Irrigazione ed esplorazione di shunt ventricolare, altro	34.03↔	Riapertura di toracotomia
02.42.00↔	Sostituzione di shunt ventricolare, NAS	34.84↔	Altra riparazione del diaframma
02.42.10↔	Sostituzione di shunt ventricolare, parte centrale	38.84.00↔	Altra occlusione chirurgica dell'aorta, NAS
02.42.20↔	Sostituzione di shunt ventricolare, parte periferica	38.84.10↔	Altra occlusione chirurgica dell'aorta toracica
02.42.99↔	Sostituzione di shunt ventricolare, altro	38.84.20↔	Altra occlusione chirurgica dell'aorta addominale
02.43↔	Rimozione di shunt ventricolare	38.84.99↔	Altra occlusione chirurgica dell'aorta, altro
03.51↔	Riparazione di meningocele spinale	38.85.00↔	Altra occlusione chirurgica di altri vasi toracici, NAS
03.52↔	Riparazione di mielomeningocele spinale	38.85.10↔	Altra occlusione chirurgica di altre arterie toraciche, NAS
03.59.00↔	Altri interventi di riparazione o plastica sulle strutture del canale vertebrale, NAS	38.85.11↔	Altra occlusione chirurgica dell'arteria succlavia
03.59.10↔	Altri interventi di riparazione o plastica sulle strutture del canale vertebrale, Chiusura di diastematomielia	38.85.12↔	Altra occlusione chirurgica dell'arteria polmonare
03.59.11↔	Altri interventi di riparazione o plastica sulle strutture del canale vertebrale, Sezione di filo terminale	38.85.13↔	Altra occlusione chirurgica del tronco brachiocefalico
03.59.12↔	Altri interventi di riparazione o plastica sulle strutture del canale vertebrale, Chiusura di fistola spinale	38.85.19↔	Altra occlusione chirurgica di altre arterie toraciche, altro
03.59.13↔	Altri interventi di riparazione o plastica sulle strutture del canale vertebrale, plastica durale spinale	38.85.20↔	Altra occlusione chirurgica di vene toraciche, NAS
03.59.99↔	Altri interventi di riparazione o plastica sulle strutture del canale vertebrale, altro	38.85.21↔	Altra occlusione chirurgica della vena cava superiore
03.6↔	Separazione di aderenze del midollo spinale e delle radici dei nervi	38.85.22↔	Altra occlusione chirurgica della vena polmonare
31.73↔	Chiusura di altra fistola della trachea	38.85.23↔	Altra occlusione chirurgica della vena succlavia
32.41.00↔	Lobectomia del polmone in toracoscopia, NAS	38.85.28↔	Altra occlusione chirurgica di altre vene toraciche profonde, NAS
32.41.10↔	Lobectomia del polmone, per via toracoscopica, senza menzione di linfadenectomia radicale, NAS	38.85.29↔	Altra occlusione chirurgica di vene toraciche, altro

38.85.99↔	Altra occlusione chirurgica di altri vasi toracici, altro	45.93↔	Altra anastomosi intestinale tenue-crasso
39.52.00↔	Altra riparazione di aneurismi, NAS	45.94↔	Anastomosi intestinale crasso-crasso
39.52.10↔	Altra riparazione di aneurismi di vasi del capo e del collo, NAS	45.95↔	Anastomosi all'ano
39.52.11↔	Altra riparazione di aneurismi di vasi intracranici	46.01↔	Esteriorizzazione dell'intestino tenue
39.52.19↔	Altra riparazione di aneurismi di vasi del capo e del collo, altro	46.02↔	Resezione di segmento esteriorizzato dell'intestino tenue
39.52.20↔	Altra riparazione di aneurismi dell'aorta, NAS	46.03↔	Esteriorizzazione dell'intestino crasso
39.52.21↔	Altra riparazione chirurgica a cielo aperto di aneurismi dell'aorta ascendente, dell'arco aortico e dell'aorta toracica	46.04↔	Resezione di segmento esteriorizzato dell'intestino crasso
39.52.22↔	Altra riparazione chirurgica a cielo aperto di aneurismi dell'aorta addominale	46.10↔	Colostomia, NAS
39.52.29↔	Altra riparazione di aneurismi dell'aorta, altro	46.11↔	Colostomia temporanea
39.52.99↔	Altra riparazione di aneurismi, altro	46.13↔	Colostomia permanente
39.54.00↔	Intervento di dissezione dell'aorta (re-entry), NAS	46.14↔	Apertura differita di colostomia
39.54.10↔	Intervento di dissezione dell'aorta (re-entry), aorta toracica	46.20↔	Ileostomia, NAS
39.54.20↔	Intervento di dissezione dell'aorta (re-entry), aorta addominale	46.21↔	Ileostomia temporanea
39.54.99↔	Intervento di dissezione dell'aorta (re-entry), altro	46.23↔	Altra ileostomia permanente
42.51.00↔	Esofago-esofagostomia intratoracica, NAS	46.24↔	Apertura differita di ileostomia
42.51.10↔	Esofago-esofagostomia intratoracica, Ricostruzione del passaggio esofageo per atresia e riparazione di fistola tracheoesofagea congenita	46.31↔	Apertura differita di altra enterostomia
42.51.99↔	Esofago-esofagostomia intratoracica, altro	46.33↔	Confezione di duodenostomia
44.64↔	Gastropessia	46.34↔	Confezione di digiunostomia chirurgica a cielo aperto
44.66.00↔	Altri interventi per restaurare la funzione dello sfintere esofagogastro, NAS	46.39.00↔	Altra enterostomia, NAS
44.66.11↔	Plastica iatale in corso di intervento bariatrico, chirurgica a cielo aperto	46.39.10↔	Altra enterostomia, Confezione di anastomosi secondo Bishop-Koop
44.66.99↔	Altri interventi per restaurare la funzione dello sfintere esofagogastro, altro	46.39.99↔	Altra enterostomia, altro
44.67.00↔	Interventi laparoscopici per restaurare la funzione dello sfintere esofagogastro, NAS	46.43.00↔	Altra revisione di stoma artificiale dell'intestino crasso, NAS
44.67.10↔	Interventi laparoscopici per restaurare la funzione dello sfintere esofagogastro, Plastica del cardias, per via laparoscopica	46.43.10↔	Allargamento o restringimento plastico di stoma artificiale dell'intestino crasso
44.67.20↔	Interventi laparoscopici per restaurare la funzione dello sfintere esofagogastro, (Emi)funduplicatio, per via laparoscopica	46.43.11↔	Neoconfezione di colostomia
44.67.99↔	Interventi laparoscopici per restaurare la funzione dello sfintere esofagogastro, altro	46.43.12↔	Rimozione di parte estroflessa di stoma dell'intestino crasso
45.61↔	Resezione segmentaria multipla dell'intestino tenue	46.43.20↔	Conversione di stoma dell'intestino crasso in stoma continente
45.62↔	Altra resezione parziale dell'intestino tenue	46.43.99↔	Altra revisione di stoma artificiale dell'intestino crasso, altro
45.63.00↔	Rimozione totale dell'intestino tenue, NAS	46.50↔	Chiusura di stoma intestinale artificiale, NAS
45.63.99↔	Rimozione totale dell'intestino tenue, altro	46.51.00↔	Chiusura di stoma artificiale dell'intestino tenue, NAS
45.71↔	Resezione segmentaria multipla dell'intestino crasso	46.51.10↔	Chiusura di stoma a doppia canna dell'intestino tenue
45.72↔	Resezione del cieco	46.51.20↔	Chiusura di stoma artificiale terminale dell'intestino tenue
45.73↔	Emicolectomia destra	46.51.99↔	Chiusura di stoma artificiale dell'intestino tenue, altro
45.74↔	Resezione del colon trasverso	46.52.00↔	Chiusura di stoma artificiale dell'intestino crasso, NAS
45.75↔	Emicolectomia sinistra	46.52.10↔	Chiusura di colostomia a doppia canna
45.76↔	Sigmoidectomia	46.52.20↔	Chiusura di colostomia terminale
45.79.00↔	Altra asportazione parziale dell'intestino crasso, NAS	46.52.99↔	Chiusura di stoma artificiale dell'intestino crasso, altro
45.79.10↔	Resezione segmentaria dell'intestino crasso	46.62↔	Altra fissazione dell'intestino tenue
45.79.11↔	Resezione segmentaria multipla dell'intestino crasso	46.80↔	Manipolazione intraaddominale dell'intestino, NAS
45.79.12↔	Colectomia subtotale	48.1↔	Proctostomia
45.79.20↔	Resezione allargata del sigma	48.74↔	Retto-rettostomia
45.79.21↔	Emicolectomia allargata destra e sinistra	49.79.00↔	Altra riparazione dello sfintere anale, NAS
45.79.22↔	Colectomia subtotale allargata	49.79.10↔	Anorettoplastica anteriore
45.79.29↔	Altra asportazione parziale allargata dell'intestino crasso	49.79.11↔	Anorettoplastica posteriore sagittale
45.79.99↔	Altra asportazione parziale dell'intestino crasso, altro	49.79.12↔	Anorettoplastica posteriore sagittale allargata con interventi sugli organi adiacenti
45.90↔	Anastomosi intestinale, NAS	49.79.13↔	Pull-through addominoperineale o sacroaddominoperineale
45.91.00↔	Anastomosi intestinale tenue-tenue, NAS	49.79.14↔	Anoproctoplastica
45.91.11↔	Nuova confezione di anastomosi al piede d'ansa dell'intestino tenue dopo intervento bariatrico preliminare, chirurgica a cielo aperto	49.79.15↔	Altra ricostruzione plastica per anomalie anorettali
45.91.12↔	Nuova confezione di anastomosi al piede d'ansa dell'intestino tenue dopo intervento bariatrico preliminare, per via laparoscopica	49.79.99↔	Altra riparazione dello sfintere anale, altro
45.91.99↔	Anastomosi intestinale tenue-tenue, altro	53.7↔	Riparazione di ernia diaframmatica, per via addominale
45.92↔	Anastomosi dell'intestino tenue al moncone rettale	53.80↔	Riparazione di ernia diaframmatica per via toracica, NAS
		53.81↔	Plicatura del diaframma
		53.82↔	Riparazione di ernia parasternale
		54.62↔	Chiusura ritardata di ferita addominale in via di cicatrizzazione
		54.64.00↔	Sutura del peritoneo, NAS
		54.64.10↔	Sutura del peritoneo, Sutura di mesentere, grande o piccolo omento (a seguito di lacerazione)
		54.64.99↔	Sutura del peritoneo, altro
		54.71.00↔	Riparazione di gastroschisi, NAS
		54.71.10↔	Riparazione di gastroschisi, con innesto o protesi
		54.71.99↔	Riparazione di gastroschisi, altro
		57.86↔	Riparazione di vescica estrofica

**Procedura A11-8**

20.96↔	Impianto o sostituzione di apparecchio protesico cocleare, NAS	20.98↔	Impianto o sostituzione di apparecchio protesico cocleare, canale multiplo
20.97↔	Impianto o sostituzione di apparecchio protesico cocleare, singolo canale	35.22.11↔	Impianto mini-invasivo di valvola aortica, transapicale

35.96.11↔	Sostituzione della valvola aortica, endovascolare, transluminale	86.94.12↔	Inserzione di generatore d'impulsi di neurostimolatore periferico, sistema a elettrodo singolo, non ricaricabile
35.96.12↔	Sostituzione della valvola polmonare, endovascolare	86.94.20↔	Sostituzione di generatore d'impulsi di neurostimolatore cerebrale, sistema a elettrodo singolo, non ricaricabile
35.96.22↔	Ricostruzione endovascolare della valvola mitrale, transvenosa	86.94.21↔	Sostituzione di generatore d'impulsi di neurostimolatore epidurale, sistema a elettrodo singolo, non ricaricabile
35.96.24↔	Sostituzione della valvola mitrale, endovascolare	86.94.22↔	Sostituzione di generatore d'impulsi di neurostimolatore periferico, sistema a elettrodo singolo, non ricaricabile
37.8e.00↔	Impianto di apparecchio di cardioversione o defibrillatore, NAS	86.94.99↔	Inserzione o sostituzione di generatore d'impulsi di neurostimolatore, sistema a elettrodo singolo, non specificato come ricaricabile, altro
37.8e.11↔	Impianto di defibrillatore a camera singola	86.95.00↔	Inserzione o sostituzione di generatore d'impulsi di neurostimolatore, sistema a più elettrodi, non specificato come ricaricabile, NAS
37.8e.12↔	Impianto di defibrillatore a camera doppia	86.95.10↔	Inserzione di generatore d'impulsi di neurostimolatore cerebrale, sistema a più elettrodi, non ricaricabile
37.8e.21↔	Impianto di defibrillatore con risincronizzazione (CRT-D)	86.95.11↔	Inserzione di generatore d'impulsi di neurostimolatore epidurale, sistema a più elettrodi, non ricaricabile
37.8e.22↔	Impianto di defibrillatore a camera singola con sensing atriale	86.95.12↔	Inserzione di generatore d'impulsi di neurostimolatore periferico, sistema a più elettrodi, non ricaricabile
37.8e.31↔	Impianto di sistema di defibrillazione sottocutaneo	86.95.20↔	Sostituzione di generatore d'impulsi di neurostimolatore cerebrale, sistema a più elettrodi, non ricaricabile
37.8e.99↔	Impianto di apparecchio di cardioversione o defibrillatore, altro	86.95.21↔	Sostituzione di generatore d'impulsi di neurostimolatore epidurale, sistema a più elettrodi, non ricaricabile
39.71.10↔	Impianto endovascolare di protesi nell'aorta addominale, aorto-iliaca, senza fenestrazione o diramazione	86.95.22↔	Sostituzione di generatore d'impulsi di neurostimolatore periferico, sistema a più elettrodi, non ricaricabile
39.71.11↔	Impianto endovascolare di protesi nell'aorta addominale, aorto-iliaca, con fenestrazione o diramazione	86.95.99↔	Inserzione o sostituzione di generatore d'impulsi di neurostimolatore, sistema a più elettrodi, non specificato come ricaricabile, altro
39.71.12↔	Impianto endovascolare di protesi nell'aorta addominale, protesi della biforcazione, aorto-bi-iliaca, senza fenestrazione o diramazione	86.96.00↔	Inserzione o sostituzione di altro generatore d'impulsi di neurostimolatore, NAS
39.71.13↔	Impianto endovascolare di protesi nell'aorta addominale, protesi della biforcazione, aorto-bi-iliaca, con fenestrazione o diramazione	86.96.10↔	Inserzione di neurostimolatore totalmente impiantabile per stimolazione della radice anteriore
39.71.14↔	Impianto endovascolare di lembi nell'aorta addominale, protesi tubolare, aortica, senza fenestrazione o diramazione	86.96.11↔	Inserzione di neurostimolatore totalmente impiantabile per stimolazione del nervo vago
39.71.15↔	Impianto endovascolare di lembi nell'aorta addominale, protesi tubolare, aortica, con fenestrazione o diramazione	86.96.20↔	Sostituzione di neurostimolatore per stimolazione della radice anteriore
39.73.10↔	Impianto endovascolare di protesi nell'aorta toracica, senza fenestrazione o diramazione	86.96.21↔	Sostituzione di neurostimolatore per stimolazione del nervo vago
39.73.11↔	Impianto endovascolare di protesi nell'aorta toracica, con fenestrazione o diramazione	86.96.99↔	Inserzione o sostituzione di altro generatore d'impulsi di neurostimolatore, altro
39.73.20↔	Impianto endovascolare di protesi nell'aorta toracoaddominale, NAS	86.97↔	Inserzione o sostituzione di generatore d'impulsi di neurostimolatore, sistema a elettrodo singolo, ricaricabile
86.06.10↔	Inserzione di pompa di infusione totalmente impiantabile per infusione intraventricolare, con profilo giornaliero variabile programmabile	86.98.00↔	Inserzione o sostituzione di generatore d'impulsi di neurostimolatore, sistema a più elettrodi, ricaricabile, NAS
86.06.11↔	Inserzione di pompa di infusione totalmente impiantabile per infusione intraventricolare, con flusso costante (pompa ad aria compressa)	86.98.10↔	Inserzione di generatore d'impulsi di neurostimolatore cerebrale, sistema a più elettrodi, ricaricabile
86.06.20↔	Inserzione di pompa di infusione totalmente impiantabile per infusione intratecale ed epidurale con profilo giornaliero variabile programmabile	86.98.11↔	Inserzione o sostituzione di generatore d'impulsi di neurostimolatore epidurale, sistema a più elettrodi, ricaricabile
86.06.21↔	Inserzione di pompa di infusione totalmente impiantabile per infusione intratecale ed epidurale con flusso costante (pompa ad aria compressa)	86.98.12↔	Inserzione o sostituzione di generatore d'impulsi di neurostimolatore periferico, sistema a più elettrodi, ricaricabile
86.08.10↔	Sostituzione di pompa di infusione totalmente impiantabile per infusione intraventricolare, con profilo giornaliero variabile programmabile	86.98.20↔	Sostituzione di generatore d'impulsi di neurostimolatore cerebrale, sistema a più elettrodi, ricaricabile
86.08.11↔	Sostituzione di pompa di infusione totalmente impiantabile per infusione intraventricolare con flusso costante (pompa ad aria compressa)	86.98.21↔	Sostituzione di generatore d'impulsi di neurostimolatore epidurale, sistema a più elettrodi, ricaricabile
86.08.20↔	Sostituzione di pompa di infusione totalmente impiantabile per infusione intratecale ed epidurale con profilo giornaliero variabile programmabile	86.98.22↔	Sostituzione di generatore d'impulsi di neurostimolatore periferico, sistema a più elettrodi, ricaricabile
86.08.21↔	Sostituzione di pompa di infusione totalmente impiantabile per infusione intratecale ed epidurale con flusso costante (pompa ad aria compressa)	86.98.99↔	Inserzione o sostituzione di generatore d'impulsi di neurostimolatore, sistema a più elettrodi, altro
86.94.00↔	Inserzione o sostituzione di generatore d'impulsi di neurostimolatore, sistema a elettrodo singolo, non specificato come ricaricabile, NAS		
86.94.10↔	Inserzione di generatore d'impulsi di neurostimolatore cerebrale, sistema a elettrodo singolo, non ricaricabile		
86.94.11↔	Inserzione di generatore d'impulsi di neurostimolatore epidurale, sistema a elettrodo singolo, non ricaricabile		

## Procedura A11-9

99.b7.1a†↔	Terapia intensiva complessa, da 1657 a 1932 punti risorse	99.b7.1h†↔	Terapia intensiva complessa, da 4601 a 5520 punti risorse
99.b7.1b†↔	Terapia intensiva complessa, da 1933 a 2208 punti risorse	99.b7.1i†↔	Terapia intensiva complessa, da 5521 a 7360 punti risorse
99.b7.1c†↔	Terapia intensiva complessa, da 2209 a 2484 punti risorse	99.b7.1j†↔	Terapia intensiva complessa, da 7361 a 9200 punti risorse
99.b7.1d†↔	Terapia intensiva complessa, da 2485 a 2760 punti risorse	99.b7.1k†↔	Terapia intensiva complessa, da 9201 a 11040 punti risorse
99.b7.1e†↔	Terapia intensiva complessa, da 2761 a 3220 punti risorse	99.b7.1l†↔	Terapia intensiva complessa, da 11041 a 13800 punti risorse
99.b7.1f†↔	Terapia intensiva complessa, da 3221 a 3680 punti risorse	99.b7.1m†↔	Terapia intensiva complessa, da 13801 a 16560 punti risorse
99.b7.1g†↔	Terapia intensiva complessa, da 3681 a 4600 punti risorse	↔	
		99.b7.1n†↔	Terapia intensiva complessa, da 16561 a 19320 punti risorse

99.b7.1o†↔	Terapia intensiva complessa, 19321 punti risorse o più	99.b7.2h†↔	Terapia intensiva complessa in età infantile (procedura di base), da 4901 a 5880 punti risorse
99.b7.27†↔	Terapia intensiva complessa in età infantile (procedura di base), da 1471 a 1764 punti risorse	99.b7.2i†↔	Terapia intensiva complessa in età infantile (procedura di base), da 5881 a 6860 punti risorse
99.b7.28†↔	Terapia intensiva complessa in età infantile (procedura di base), da 1765 a 2058 punti risorse	99.b7.2j†↔	Terapia intensiva complessa in età infantile (procedura di base), da 6861 a 7840 punti risorse
99.b7.2a†↔	Terapia intensiva complessa in età infantile (procedura di base), da 2059 a 2352 punti risorse	99.b7.2k†↔	Terapia intensiva complessa in età infantile (procedura di base), da 7841 a 9800 punti risorse
99.b7.2b†↔	Terapia intensiva complessa in età infantile (procedura di base), da 2353 a 2646 punti risorse	99.b7.2l†↔	Terapia intensiva complessa in età infantile (procedura di base), da 9801 a 11760 punti risorse
99.b7.2c†↔	Terapia intensiva complessa in età infantile (procedura di base), da 2647 a 2940 punti risorse	99.b7.2m†↔	Terapia intensiva complessa in età infantile (procedura di base), da 11761 a 13720 punti risorse
99.b7.2d†↔	Terapia intensiva complessa in età infantile (procedura di base), da 2941 a 3430 punti risorse	99.b7.2n†↔	Terapia intensiva complessa in età infantile (procedura di base), da 13721 a 16660 punti risorse
99.b7.2e†↔	Terapia intensiva complessa in età infantile (procedura di base), da 3431 a 3920 punti risorse	99.b7.2o†↔	Terapia intensiva complessa in età infantile (procedura di base), da 16661 a 19600 punti risorse
99.b7.2f†↔	Terapia intensiva complessa in età infantile (procedura di base), da 3921 a 4410 punti risorse	99.b7.2p†↔	Terapia intensiva complessa in età infantile (procedura di base), 19601 punti risorse o più
99.b7.2g†↔	Terapia intensiva complessa in età infantile (procedura di base), da 4411 a 4900 punti risorse		

**ADRG A13****Respirazione assistita > 95 ore e < 250 ore**

Tempo di respirazione artificiale > 95 ore e MDC è disuguale 22 e Tempo di respirazione artificiale < 250 ore

**DRG A13A****Respirazione assistita > 95 ore e < 250 ore con costellazioni altamente complesse**

(Procedure OR- complesse o almeno una Procedura nella tabella A13-4 o Età < 2 anni e Procedura nella tabella A13-5) e (almeno una Procedura nella tabella A13-6 o Terapia intensiva complessa > 980 / 1104 punti risorse o Procedura nella tabella A13-7) o (Certe procedure OR e Procedure complicanti pre-MDC o Terapia intensiva complessa > 980 / 1104 punti risorse) e (Terapia intensiva complessa > 980 / 1104 punti risorse o Età < 16 anni) e (Certe procedure OR e Procedure complicanti pre-MDC o Diagnosi principale nella tabella A13-1 o almeno una Procedura nella tabella A13-8)

**DRG A13B****Respirazione assistita > 95 ore e < 250 ore con costellazioni molto complesse**

Procedure OR- complesse o almeno una Procedura nella tabella A13-4 o Età < 2 anni e Procedura nella tabella A13-5 o (Certe procedure OR e Procedure complicanti pre-MDC o Terapia intensiva complessa > 980 / 1104 punti risorse) e (Terapia intensiva complessa > 980 / 1104 punti risorse o Età < 16 anni o durata del soggiorno > 8 giorni o Modo di dimissione è uguale normale (00) o Modo di dimissione è uguale concluso contro il consiglio medico (04) o Modo di dimissione è uguale sconosciuto (99))

**DRG A13C****Respirazione assistita > 95 ore e < 250 ore con costellazioni complesse**

(Procedure complicanti pre-MDC o Certe procedure OR o Età < 16 anni o Terapia intensiva complessa > 392 / 552 punti risorse) e (durata del soggiorno > 8 giorni o Modo di dimissione è uguale normale (00) o Modo di dimissione è uguale concluso contro il consiglio medico (04) o Modo di dimissione è uguale sconosciuto (99))

**DRG A13D****Respirazione assistita > 95 ore e < 250 ore con costellazioni specifiche**

Diagnosi principale nella tabella A13-2 o Diagnosi nella tabella A13-3 o Procedura nella tabella A13-9

**DRG A13E****Respirazione assistita > 95 ore e < 250 ore senza costellazioni complicanti specifiche****Diagnosi principale A13-1**

C81.0	Linfoma di Hodgkin a predominanza linfocitaria nodulare	C82.5	Linfoma centrofollicolare diffuso
C81.1	Linfoma di Hodgkin classico sclero-nodulare	C82.6	Linfoma centrofollicolare cutaneo
C81.2	Linfoma di Hodgkin classico a cellularità mista	C82.7	Altri tipi di linfoma follicolare
C81.3	Linfoma di Hodgkin classico a deplezione linfocitaria	C82.9	Linfoma follicolare non specificato
C81.4	Linfoma di Hodgkin (classico) ricco di linfociti	C83.0	Linfoma a piccole cellule B
C81.7	Altre forme di linfoma di Hodgkin (classico)	C83.1	Linfoma a cellule mantellari
C81.9	Linfoma di Hodgkin non specificato	C83.3	Linfoma diffuso a grandi cellule B
C82.0	Linfoma follicolare di grado I	C83.5	Linfoma linfoblastico
C82.1	Linfoma non Hodgkin follicolare di grado II	C83.7	Linfoma di Burkitt
C82.2	Linfoma non Hodgkin follicolare di grado III, non specificato	C83.8	Altri linfomi non follicolari
C82.3	Linfoma follicolare di grado IIIa	C83.9	Linfoma non follicolare, non specificato
C82.4	Linfoma follicolare di grado IIIb	C84.0	Micosi fungoide

C84.1	Sindrome di Sézary	C91.70	Altra leucemia linfoide: Senza menzione di remissione completa
C84.4	Linfoma a cellule T periferiche, non classificato	C91.71	Altra leucemia linfoide: in remissione completa
C84.5	Altri linfomi a cellule T/NK mature	C91.80	LLA a cellule B mature di tipo Burkitt: Senza menzione di remissione completa
C84.6	Linfoma anaplastico a grandi cellule, ALK-positivo		
C84.7	Linfoma anaplastico a grandi cellule, ALK-negativo	C91.81	LLA a cellule B mature di tipo Burkitt: in remissione completa
C84.8	Linfoma cutaneo a cellule T, non specificato	C91.90	Leucemia linfoide non specificata: Senza menzione di remissione completa
C84.9	Linfoma a cellule T/NK mature, non specificato		
C85.1	Linfoma a cellule B non specificato	C91.91	Leucemia linfoide non specificata: in remissione completa
C85.2	Linfoma mediastinico (timico) a grandi cellule B	C92.00	Leucemia mieloblastica acuta [LMA]: Senza menzione di remissione completa
C85.7	Altri tipi specificati di linfoma non Hodgkin		
C85.9	Linfoma non Hodgkin, non specificato	C92.01	Leucemia mieloblastica acuta [LMA]: in remissione completa
C86.0	Linfoma extranodale a cellule T/NK, di tipo nasale	C92.10	Leucemia mieloide cronica [LMC], BCR/ABL-positiva: Senza menzione di remissione completa
C86.1	Linfoma epatosplenico a cellule T		
C86.2	Linfoma a cellule T di tipo enteropatia	C92.11	Leucemia mieloide cronica [LMC], BCR/ABL-positiva: in remissione completa
C86.3	Linfoma sottocutaneo del pannicolo a cellule T		
C86.4	Linfoma blastico a cellule NK	C92.20	Leucemia mieloide cronica atipica BCR/ABL-negativa: Senza menzione di remissione completa
C86.5	Linfoma angioimmunoblastico a cellule T		
C86.6	Proliferazioni primitive cutanee di cellule T CD30-positivo	C92.21	Leucemia mieloide cronica atipica BCR/ABL-negativa: in remissione completa
C88.00	Macroglobulinemia di Waldenström: Senza menzione di remissione completa		
		C92.30	Sarcoma mieloide: Senza menzione di remissione completa
C88.01	Macroglobulinemia di Waldenström: in remissione completa	C92.31	Sarcoma mieloide: in remissione completa
C88.20	Altre malattie delle catene pesanti: Senza menzione di remissione completa	C92.40	Leucemia acuta promielocitica [LAP]: Senza menzione di remissione completa
C88.21	Altre malattie delle catene pesanti: in remissione completa	C92.41	Leucemia acuta promielocitica [LAP]: in remissione completa
C88.30	Malattia immunoproliferativa dell'intestino tenue: Senza menzione di remissione completa	C92.50	Leucemia acuta mielomonocitica: Senza menzione di remissione completa
C88.31	Malattia immunoproliferativa dell'intestino tenue: in remissione completa	C92.51	Leucemia acuta mielomonocitica: in remissione completa
		C92.60	Leucemia mieloide acuta con anomalia 11q23: Senza menzione di remissione completa
C88.40	Linfoma della zona marginale extranodale a cellule B del tessuto linfoide associato alle mucose [linfoma MALT]: Senza menzione di remissione completa		
		C92.61	Leucemia mieloide acuta con anomalia 11q23: in remissione completa
C88.41	Linfoma della zona marginale extranodale a cellule B del tessuto linfoide associato alle mucose [linfoma MALT]: in remissione completa		
		C92.70	Altra leucemia mieloide: Senza menzione di remissione completa
C88.70	Altre malattie immunoproliferative maligne: Senza menzione di remissione completa		
		C92.71	Altra leucemia mieloide: in remissione completa
C88.71	Altre malattie immunoproliferative maligne: in remissione completa	C92.80	Leucemia mieloide acuta con displasia multilineare: Senza menzione di remissione completa
C88.90	Malattie immunoproliferative maligne, non specificate: Senza menzione di remissione completa	C92.81	Leucemia mieloide acuta con displasia multilineare: in remissione completa
C88.91	Malattie immunoproliferative maligne, non specificate: in remissione completa	C92.90	Leucemia mieloide non specificata: Senza menzione di remissione completa
C90.00	Mieloma multiplo: Senza menzione di remissione completa	C92.91	Leucemia mieloide non specificata: in remissione completa
C90.01	Mieloma multiplo: in remissione completa	C93.00	Leucemia acuta monoblastica/monocitica: Senza menzione di remissione completa
C90.10	Leucemia plasmacellulare: Senza menzione di remissione completa		
		C93.01	Leucemia acuta monoblastica/monocitica: in remissione completa
C90.11	Leucemia plasmacellulare: in remissione completa		
C90.20	Plasmocitoma extramidollare: Senza menzione di remissione completa	C93.10	Leucemia mielomonocitica cronica: Senza menzione di remissione completa
C90.21	Plasmocitoma extramidollare: in remissione completa	C93.11	Leucemia mielomonocitica cronica: in remissione completa
C90.30	Plasmocitoma solitario: Senza menzione di remissione completa	C93.30	Leucemia mielomonocitica giovanile: Senza menzione di remissione completa
C90.31	Plasmocitoma solitario: in remissione completa		
C91.00	Leucemia linfoide acuta [LLA]: Senza menzione di remissione completa	C93.31	Leucemia mielomonocitica giovanile: in remissione completa
		C93.70	Altra leucemia monocitica: Senza menzione di remissione completa
C91.01	Leucemia linfoide acuta [LLA]: in remissione completa		
C91.10	Leucemia linfoide cronica a cellule B [LLC]: Senza menzione di remissione completa	C93.71	Altra leucemia monocitica: in remissione completa
		C93.90	Leucemia monocitica non specificata: Senza menzione di remissione completa
C91.11	Leucemia linfoide cronica a cellule B [LLC]: in remissione completa		
		C93.91	Leucemia monocitica non specificata: in remissione completa
C91.30	Leucemia prolinfocitica a cellule B: Senza menzione di remissione completa	C94.00	Leucemia eritroide acuta: Senza menzione di remissione completa
C91.31	Leucemia prolinfocitica a cellule B: in remissione completa	C94.01	Leucemia eritroide acuta: in remissione completa
C91.40	Leucemia a cellule capellute [hairy cell]: Senza menzione di remissione completa	C94.20	Leucemia acuta megacarioblastica: Senza menzione di remissione completa
C91.41	Leucemia a cellule capellute [hairy cell]: in remissione completa	C94.21	Leucemia acuta megacarioblastica: in remissione completa
C91.50	Leucemia/linfoma a cellule T dell'adulto (associato a HTLV-1): Senza menzione di remissione completa	C94.30	Leucemia mastocellulare: Senza menzione di remissione completa
C91.51	Leucemia/linfoma a cellule T dell'adulto (associato a HTLV-1): in remissione completa	C94.31	Leucemia mastocellulare: in remissione completa
		C94.40	Panmielosi acuta con mielofibrosi: Senza menzione di remissione completa
C91.60	Leucemia prolinfocitica a cellule T: Senza menzione di remissione completa		
		C94.41	Panmielosi acuta con mielofibrosi: in remissione completa
C91.61	Leucemia prolinfocitica a cellule T: in remissione completa	C94.70	Altre leucemie specificate: Senza menzione di remissione completa
		C94.71	Altre leucemie specificate: in remissione completa

C95.00	Leucemia acuta di tipo cellulare non specificato: Senza menzione di remissione completa	C95.90	Leucemia non specificata: Senza menzione di remissione completa
C95.01	Leucemia acuta di tipo cellulare non specificato: in remissione completa	C95.91	Leucemia non specificata: in remissione completa
C95.10	Leucemia cronica di tipo cellulare non specificato: Senza menzione di remissione completa	C96.0	Istiocitosi a cellule di Langerhans multifocale e multisistemica (disseminata)[malattia di Letterer-Siwe]
C95.11	Leucemia cronica di tipo cellulare non specificato: in remissione completa	C96.2	Tumore mastocitico maligno
C95.70	Altra leucemia di tipo cellulare non specificato: Senza menzione di remissione completa	C96.4	Sarcoma a cellule dendritiche (cellule accessorie)
C95.71	Altra leucemia di tipo cellulare non specificato: in remissione completa	C96.7	Altro tumore maligno specificato del tessuto linfoide, ematopoietico e tessuti correlati
C95.8	Leucemia refrattaria alla terapia di induzione standard	C96.8	Sarcoma istiocitico
		C96.9	Tumore maligno del tessuto linfoide, ematopoietico e tessuti correlati non specificato

## Diagnosi principale A13-2

A00.0	Colera da <i>Vibrio cholerae</i> O:1, biotipo del colera	A16.3	Tubercolosi dei linfonodi intratoracici, senza conferma batteriologica, istologica o molecolare
A00.1	Colera da <i>Vibrio cholerae</i> O:1, biotipo El Tor	A16.4	Tubercolosi della laringe, trachea e bronchi, senza conferma batteriologica, istologica o molecolare
A00.9	Colera non specificato	A16.5	Pleurite tubercolare, senza conferma batteriologica, istologica o molecolare
A01.0	Febbre tifoide	A16.7	Tubercolosi respiratoria primaria, senza conferma batteriologica, istologica o molecolare
A01.1	Paratifo A	A16.8	Altre forme di tubercolosi respiratoria, senza conferma batteriologica o istologica
A01.2	Paratifo B	A16.9	Tubercolosi respiratoria non specificata, senza conferma batteriologica, istologica o molecolare
A01.3	Paratifo C	A17.0	Meningite tubercolare {G01}
A01.4	Paratifo non specificato	A17.1	Tubercoloma meningeo {G07}
A02.1	Sepsi da salmonella	A17.8	Altre forme di tubercolosi del sistema nervoso
A04.5	Enterite da <i>Campylobacter</i>	A17.9	Tubercolosi del sistema nervoso non specificata {G99.8}
A04.6	Enterite da <i>Yersinia enterocolitica</i>	A18.0	Tubercolosi delle ossa e delle articolazioni
A04.7	Enterocolite da <i>Clostridium difficile</i>	A18.1	Tubercolosi dell'apparato genitourinario
A05.1	Botulismo	A18.2	Linfoadenopatia periferica tubercolare
A06.0	Dissenteria amebica acuta	A18.3	Tubercolosi dell'intestino, del peritoneo e dei linfonodi mesenterici
A06.1	Amebiasi intestinale cronica	A18.4	Tubercolosi della cute e del tessuto sottocutaneo
A06.2	Colite amebica non dissenterica	A18.5	Tubercolosi dell'occhio
A06.3	Ameboma dell'intestino	A18.6	Tubercolosi dell'orecchio
A06.4	Ascesso amebico del fegato	A18.7	Tubercolosi delle ghiandole surrenali {E35.1}
A06.5	Ascesso amebico del polmone {J99.8}	A18.8	Tubercolosi di altri organi specificati
A06.6	Ascesso amebico dell'encefalo {G07}	A19.0	Tubercolosi miliare acuta limitata ad una singola sede specificata
A06.7	Amebiasi cutanea	A19.1	Tubercolosi miliare acuta interessante sedi multiple
A06.8	Infezione amebica di altre sedi	A19.2	Tubercolosi miliare acuta non specificata
A06.9	Amebiasi non specificata	A19.8	Altre tubercolosi miliari
A07.0	Balantidiosi	A19.9	Tubercolosi miliare non specificata
A07.1	Giardiasi [Iambliasi]	A20.0	Peste bubbonica
A07.2	Criptosporidiosi	A20.1	Peste cellulocutanea
A07.3	Isosporiasi	A20.2	Peste polmonare
A07.8	Altre malattie intestinali da protozoi specificate	A20.3	Meningite pestosa
A07.9	Malattia intestinale da protozoi non specificata	A20.7	Peste setticemica
A15.0	Tubercolosi del polmone, confermata dall'esame microscopico dell'escreato, con o senza conferma dall'esame colturale o da esami molecolari	A20.8	Altre forme di peste
A15.1	Tubercolosi del polmone, confermata dal solo esame colturale	A20.9	Peste non specificata
A15.2	Tubercolosi del polmone, confermata istologicamente	A21.0	Tularemia ulceroghiandolare
A15.3	Tubercolosi del polmone, confermata con altri metodi non specificati	A21.1	Tularemia oculoghiandolare
A15.4	Tubercolosi dei linfonodi intratoracici, confermata batteriologicamente, istologicamente o da esami molecolari	A21.2	Tularemia polmonare
A15.5	Tubercolosi della laringe, trachea e bronchi, confermata batteriologicamente, istologicamente o da esami molecolari	A21.3	Tularemia gastrointestinale
A15.6	Pleurite tubercolare, confermata batteriologicamente, istologicamente o da esami molecolari	A21.7	Tularemia generalizzata
A15.7	Tubercolosi respiratoria primaria, confermata batteriologicamente, istologicamente o da esami molecolari	A21.8	Altre forme di tularemia
A15.8	Altre forme di tubercolosi respiratoria, confermate batteriologicamente, istologicamente o da esami molecolari	A21.9	Tularemia non specificata
A15.9	Tubercolosi respiratoria non specificata, confermata batteriologicamente, istologicamente o da esami molecolari	A22.0	Carbonchio cutaneo
A16.0	Tubercolosi del polmone, con esami batteriologici, istologici e molecolari negativi	A22.1	Carbonchio polmonare
A16.1	Tubercolosi del polmone, esami batteriologici, istologici e molecolari non effettuati	A22.2	Carbonchio gastrointestinale
A16.2	Tubercolosi del polmone, senza conferma batteriologica, istologica o molecolare	A22.7	Sepsi carbonchiosa
		A22.8	Altre forme di carbonchio
		A22.9	Carbonchio non specificato
		A23.0	Brucellosi da <i>Brucella melitensis</i>
		A23.1	Brucellosi da <i>Brucella abortus</i>
		A23.2	Brucellosi da <i>Brucella suis</i>



A23.3	Brucellosi da <i>Brucella canis</i>	A41.0	Sepsi da <i>Stafilococcus aureus</i>
A23.8	Altre brucellosi	A41.1	Sepsi da altro stafilococco specificato
A23.9	Brucellosi non specificata	A41.2	Sepsi da stafilococco non specificato
A24.0	Morva	A41.3	Sepsi da <i>Haemophilus influenzae</i>
A24.1	Melioidosi acuta e fulminante	A41.4	Sepsi da anaerobi
A24.2	Melioidosi subacuta e cronica	A41.51	Sepsi da <i>Escherichia coli</i> [E. coli]
A24.3	Altre forme di melioidosi	A41.52	Sepsi da <i>Pseudomonas</i>
A24.4	Melioidosi non specificata	A41.58	Sepsi da altri microorganismi Gram-negativi
A25.0	Febbre spirillare	A41.8	Altre forme di sepsi specificata
A25.1	Febbre streptobacillare da morso di ratto	A41.9	Sepsi non specificata
A25.9	Febbre da morso di ratto non specificata	A42.0	Actinomicosi polmonare
A26.0	Erisipeloide cutaneo	A42.1	Actinomicosi addominale
A26.7	Sepsi da <i>Erysipelothrix</i>	A42.2	Actinomicosi cervicofacciale
A26.8	Altre forme di erisipeloide	A42.7	Sepsi actinomicotica
A26.9	Erisipeloide non specificato	A42.8	Altre forme di actinomicosi
A27.0	Leptospirosi itteroemorragica [malattia di Weil]	A42.9	Actinomicosi non specificata
A27.8	Altre forme di leptospirosi	A43.0	Nocardiosi polmonare
A27.9	Leptospirosi non specificata	A43.1	Nocardiosi cutanea
A28.0	Pasteurellosi	A43.8	Altre forme di nocardiosi
A28.1	Malattia da graffio di gatto	A43.9	Nocardiosi non specificata
A28.2	Yersinosi extraintestinale	A44.0	Bartonellosi sistemica
A28.8	Altre malattie batteriche trasmesse da animali specificate, non classificate altrove	A44.1	Bartonellosi cutanea e mucocutanea
A28.9	Malattia batterica trasmessa da animali, non specificata	A44.8	Altre forme di bartonellosi
A30.0	Lebbra indeterminata	A44.9	Bartonellosi non specificata
A30.1	Lebbra tubercoloide	A46	Erisipela
A30.2	Lebbra tubercoloide borderline atipica	A48.0	Gangrena gassosa
A30.3	Lebbra borderline atipica	A48.1	Malattia dei legionari
A30.4	Lebbra lepromatosa borderline	A48.2	Malattia dei legionari non polmonare [febbre di Pontiac]
A30.5	Lebbra lepromatosa	A48.3	Sindrome da shock tossico
A30.8	Altre forme di lebbra	A48.4	Febbre purpurica brasiliana
A30.9	Lebbra non specificata	A75.0	Tifo esantematico da pidocchi da <i>Rickettsia prowazekii</i>
A31.0	Infezione polmonare da altri micobatteri	A75.1	Tifo ricorrente [malattia di Brill]
A31.1	Infezione cutanea da altri micobatteri	A75.2	Tifo esantematico da <i>Rickettsia typhi</i>
A31.80	Micobatteriosi atipica disseminata	A75.3	Tifo esantematico da <i>Rickettsia tsutsugamushi</i>
A31.88	Altre infezioni micobatteriche	A75.9	Tifo esantematico non specificato
A31.9	Infezione micobatterica non specificata	A77.0	Febbre maculosa da <i>Rickettsia rickettsii</i>
A32.0	Listeriosi cutanea	A77.1	Febbre maculosa da <i>Rickettsia conorii</i>
A32.1	Meningite e meningoencefalite da <i>Listeria</i>	A77.2	Febbre maculosa da <i>Rickettsia siberica</i>
A32.7	Sepsi da <i>Listeria</i>	A77.3	Febbre maculosa da <i>Rickettsia australis</i>
A32.8	Altre forme di listeriosi	A77.8	Altre febbri maculose
A32.9	Listeriosi non specificata	A77.9	Febbre maculosa non specificata
A33	Tetano del neonato	A78	Febbre Q
A34	Tetano durante la gravidanza, il parto ed il puerperio	A79.0	Febbre delle trincee
A35	Altre forme di tetano	A79.1	<i>Rickettsialpox</i> da <i>Rickettsia akari</i>
A36.0	Difterite faringea	A79.8	Altre rickettsiosi specificate
A36.1	Difterite rinofaringea	A79.9	Rickettsiosi non specificata
A36.2	Difterite laringea	A80.0	Poliomielite acuta paralitica associata a vaccinazione
A36.3	Difterite cutanea	A80.1	Poliomielite acuta paralitica da virus selvaggio importato
A36.8	Altre forme di difterite	A80.2	Poliomielite acuta paralitica da virus selvaggio indigeno
A36.9	Difterite non specificata	A80.3	Altra e non specificata poliomielite acuta paralitica
A37.0	Pertosse da <i>Bordetella pertussis</i>	A80.4	Poliomielite acuta non paralitica
A37.1	Pertosse da <i>Bordetella parapertussis</i>	A80.9	Poliomielite acuta non specificata
A37.8	Pertosse da altre specie di <i>Bordetella</i>	A81.0	Malattia di Creutzfeldt-Jakob
A37.9	Pertosse non specificata	A81.1	Panencefalite sclerosante subacuta
A38	Scarlattina	A81.2	Leucoencefalopatia multifocale progressiva
A39.0	Meningite meningococcica {G01}	A81.8	Altre infezioni del sistema nervoso centrale da virus atipici
A39.1	Sindrome di Waterhouse-Friderichsen {E35.1}	A81.9	Infezione, non specificata, del sistema nervoso centrale da virus non convenzionale
A39.2	Meningococcemia acuta	A82.0	Rabbia silvestre
A39.3	Meningococcemia cronica	A82.1	Rabbia urbana
A39.4	Meningococcemia non specificata	A82.9	Rabbia non specificata
A39.5	Cardiopatia meningococcica	A83.0	Encefalite giapponese
A39.8	Altre infezioni meningococciche	A83.1	Encefalite equina dell'ovest
A39.9	Infezione meningococcica non specificata	A83.2	Encefalite equina dell'est
A40.0	Sepsi da streptococco, gruppo A	A83.3	Encefalite di St Louis
A40.1	Sepsi da streptococco, gruppo B	A83.4	Encefalite australiana
A40.2	Sepsi da streptococco, gruppo D	A83.5	Encefalite californiana
A40.3	Sepsi da <i>Streptococcus pneumoniae</i>	A83.6	Encefalite da virus Rocio
A40.8	Altre forme di sepsi streptococcica	A83.8	Altre encefaliti virali da zanzare
A40.9	Sepsi streptococcica non specificata	A83.9	Encefalite virale da zanzare non specificata

A84.0	Encefalite da zecche dell'estremo Oriente [encefalite russa estivo-primaverile]	B21	Malattia da virus dell'immunodeficienza umana [HIV] che dà luogo a neoplasie maligne
A84.1	Encefalite da zecche centroeuropea	B22	Malattia da virus dell'immunodeficienza umana [HIV] che dà luogo ad altre malattie specificate
A84.8	Altre encefaliti virali da zecche	B23.0	Sindrome da infezione acuta da HIV
A84.9	Encefalite virale da zecche non specificata	B23.8	Malattia da HIV che dà luogo ad altre condizioni morbose specificate
A85.0	Encefalite da enterovirus {G05.1}	B24	Malattia da virus dell'immunodeficienza umana [HIV] non specificata
A85.1	Encefalite da adenovirus {G05.1}	B25.0	Polmonite da cytomegalovirus {J17.1}
A85.2	Encefalite virale da artropodi non specificata	B25.1	Epatite da cytomegalovirus {K77.0}
A85.8	Altre encefaliti virali specificate	B25.2	Pancreatite da cytomegalovirus {K87.1}
A86	Encefalite virale non specificata	B26.1	Meningite parotitica {G02.0}
A87.0	Meningite da enterovirus {G02.0}	B26.2	Encefalite parotitica {G05.1}
A87.1	Meningite da adenovirus {G02.0}	B33.2	Cardite virale
A87.2	Coriomeningite linfocitaria	B33.4	Sindrome (cardio)-polmonare da hantavirus [HPS] [HCPS] {J17.1}
A87.8	Altre meningiti virali	B37.1	Candidosi polmonare
A87.9	Meningite virale non specificata	B37.5	Meningite da candida {G02.1}
A88.0	Febbre esantematica da enterovirus [esantema di Boston]	B37.6	Endocardite da candida {I39.8}
A88.1	Vertigine epidemica	B37.7	Sepsi da candida
A88.8	Altre infezioni virali del sistema nervoso centrale specificate	B38.0	Coccidioidomicosi polmonare acuta
A89	Infezione virale del sistema nervoso centrale non specificata	B38.1	Coccidioidomicosi polmonare cronica
A90	Febbre dengue [dengue classica]	B38.2	Coccidioidomicosi polmonare non specificata
A91	Febbre dengue emorragica	B38.4	Meningite da coccidioidomicosi {G02.1}
A92.0	Malattia da virus Chikungunya	B38.7	Coccidioidomicosi disseminata
A92.1	Febbre O'nyong-nyong	B39.0	Istoplasmosi polmonare acuta da Histoplasma capsulatum
A92.2	Febbre equina Venezuelana	B39.1	Istoplasmosi polmonare cronica da Histoplasma capsulatum
A92.3	Infezione da virus West Nile	B39.2	Istoplasmosi polmonare da Histoplasma capsulatum non specificata
A92.4	Febbre della valle del Rift	B39.3	Istoplasmosi disseminata da Histoplasma capsulatum
A92.8	Altre febbri virali specificate trasmesse da zanzare	B39.4	Istoplasmosi da Histoplasma capsulatum non specificata
A92.9	Febbre virale non specificata trasmessa da zanzare	B39.5	Istoplasmosi da Histoplasma duboisi
A93.0	Malattia da virus Oropouche	B39.9	Istoplasmosi non specificata
A93.1	Febbre da mosca della sabbia	B40.0	Blastomicosi polmonare acuta
A93.2	Febbre da zecche del Colorado	B40.1	Blastomicosi polmonare cronica
A93.8	Altre malattie virali specificate trasmesse da artropodi	B40.2	Blastomicosi polmonare non specificata
A94	Malattia virale trasmessa da artropodi non specificata	B40.7	Blastomicosi disseminata
A95.0	Febbre gialla silvestre	B41.0	Paracoccidioidomicosi polmonare
A95.1	Febbre gialla urbana	B41.7	Paracoccidioidomicosi disseminata
A95.9	Febbre gialla non specificata	B42.0	Sporotricosi polmonare {J99.8}
A96.0	Febbre emorragica da virus Junin	B42.7	Sporotricosi disseminata
A96.1	Febbre emorragica da virus Machupo	B43.1	Ascesso cerebrale feomicotico
A96.2	Febbre di Lassa	B44.0	Aspergillosi polmonare invasiva
A96.8	Altre febbri emorragiche da arenavirus	B44.1	Altre forme di aspergillosi polmonare
A96.9	Febbre emorragica da arenavirus non specificata	B44.7	Aspergillosi disseminata
A98.0	Febbre emorragica della Crimea e del Congo	B45.0	Criptococchi polmonare
A98.1	Febbre emorragica di Omsk	B45.1	Criptococchi cerebrale
A98.2	Malattia della foresta di Kyasanur	B45.3	Criptococchi ossea
A98.3	Malattia da virus Marburg	B45.7	Criptococchi disseminata
A98.4	Malattia da virus Ebola	B46.0	Mucormicosi polmonare
A98.5	Febbre emorragica con sindrome renale	B46.1	Mucormicosi rinocerebrale
A98.8	Altre febbri emorragiche virali specificate	B46.2	Mucormicosi gastrointestinale
A99	Febbre virale emorragica non specificata	B46.4	Mucormicosi disseminata
B00.3	Meningite erpetica {G02.0}	B50.0	Malaria da Plasmodium falciparum con complicanze cerebrali
B00.4	Encefalite erpetica {G05.1}	B50.8	Altre forme di malaria da Plasmodium falciparum gravi e complicate
B01.0	Meningite varicellosa {G02.0}	B50.9	Malaria da Plasmodium falciparum non specificata
B01.1	Encefalite varicellosa {G05.1}	B51.0	Malaria da Plasmodium vivax con rottura della milza
B01.2	Polmonite varicellosa {J17.1}	B51.8	Malaria da Plasmodium vivax con altre complicanze
B02.0	Encefalite da zoster {G05.1}	B51.9	Malaria da Plasmodium vivax senza complicanze
B02.1	Meningite da zoster {G02.0}	B52.0	Malaria da Plasmodium malariae con nefropatia
B05.0	Morbillo complicato da encefalite {G05.1}	B52.8	Malaria da Plasmodium malariae con altre complicanze
B05.1	Morbillo complicato da meningite {G02.0}	B52.9	Malaria da Plasmodium malariae senza complicanze
B15.0	Epatite virale A con coma epatico	B53.0	Malaria da Plasmodium ovale
B16.0	Epatite virale acuta B con virus Delta (co-infezione) con coma epatico	B53.1	Malaria da Plasmodium patogeno per le scimmie
B16.2	Epatite virale acuta B, senza virus Delta con coma epatico	B53.8	Altre forme di malaria confermata da esame parassitologico, non classificate altrove
B17.0	Sovrainfezione acuta con virus Delta di soggetto portatore di epatite virale B	B54	Malaria non specificata
B17.1	Epatite virale acuta C	B55.0	Leishmaniosi viscerale
B17.2	Epatite virale acuta E	B55.1	Leishmaniosi cutanea
B18.2	Epatite virale cronica C		
B20	Malattia da virus dell'immunodeficienza umana [HIV] che dà luogo a malattie infettive o parassitarie		

B55.2	Leishmaniosi mucocutanea	C03.9	Tumore Maligno: Gengiva non specificata
B55.9	Leishmaniosi non specificata	C04.0	Tumore Maligno: Pavimento orale anteriore
B56.0	Tripanosomiasi gambiana	C04.1	Tumore Maligno: Pavimento orale laterale
B56.1	Tripanosomiasi rodesiana	C04.8	Tumore Maligno: lesione sconfinante a più zone contigue del pavimento orale
B56.9	Tripanosomiasi africana non specificata		
B57.0	Malattia di Chagas acuta con interessamento cardiaco {I41.2}, {I98.1}	C04.9	Tumore Maligno: Pavimento orale non specificato
B57.1	Malattia di Chagas acuta senza interessamento cardiaco	C05.0	Tumore Maligno: Palato duro
B57.2	Malattia di Chagas (cronica) con interessamento cardiaco	C05.1	Tumore Maligno: Palato molle
B57.3	Malattia di Chagas (cronica) con interessamento dell'apparato digerente	C05.2	Tumore Maligno: Ugola
B57.4	Malattia di Chagas (cronica) con interessamento del sistema nervoso	C05.8	Tumore Maligno: lesione sconfinante a più zone contigue del palato
B57.5	Malattia di Chagas (cronica) con interessamento di altri organi	C05.9	Tumore Maligno: Palato non specificato
B58.1	Epatite da toxoplasma {K77.0}	C06.0	Tumore Maligno: Mucosa della guancia
B58.2	Meningoencefalite da toxoplasma {G05.2}	C06.1	Tumore Maligno: Vestibolo della bocca
B58.3	Toxoplasmosi polmonare {J17.3}	C06.2	Tumore Maligno: regione retromolare
B58.8	Toxoplasmosi con interessamento di altri organi	C06.8	Tumore Maligno: lesione sconfinante a più zone contigue di altre e non specificate parti della bocca
B58.9	Toxoplasmosi non specificata	C06.9	Tumore Maligno: Bocca non specificata
B59	Pneumocistosi {J17.3}	C07	Tumore maligno della parotide
B60.0	Babesiosi	C08.0	Tumore Maligno: Ghiandola sottomandibolare
B60.1	Acantamebiasi	C08.1	Tumore Maligno: Ghiandola sottolinguale
B60.2	Naegleriasi	C08.8	Tumore Maligno: lesione sconfinante a più zone contigue delle ghiandole salivari maggiori
B65.0	Schistosomiasi da Schistosoma haematobium [schistosomiasi urinaria]	C08.9	Tumore Maligno: Ghiandola salivare maggiore non specificata
B65.1	Schistosomiasi da Schistosoma mansoni [schistosomiasi intestinale]	C09.0	Tumore Maligno: Fossa tonsillare
B65.2	Schistosomiasi da Schistosoma japonicum	C09.1	Tumore Maligno: Pilastro tonsillare (anteriore) (posteriore)
B67.0	Infezione del fegato da echinococco granuloso [echinococcosi cistica]	C09.8	Tumore Maligno: lesione sconfinante a più zone contigue della tonsilla
B67.1	Infezione del polmone da echinococco granuloso [echinococcosi cistica]	C09.9	Tumore Maligno: Tonsilla non specificata
B67.2	Infezione dell'osso da echinococco granuloso [echinococcosi cistica]	C10.0	Tumore Maligno: vallecola epiglottica
B67.3	Infezione da echinococco granuloso [echinococcosi cistica] di altre e multiple sedi	C10.1	Tumore Maligno: Faccia anteriore dell'epiglottide
B67.4	Infezione da echinococco granuloso [echinococcosi cistica] non specificata	C10.2	Tumore Maligno: Parete laterale dell'orofaringe
B67.5	Infezione del fegato da echinococco multiloculare [echinococcosi alveolare]	C10.3	Tumore Maligno: Parete posteriore dell'orofaringe
B67.6	Infezione del fegato da echinococco multiloculare [echinococcosi alveolare] in altre e multiple sedi	C10.4	Tumore Maligno: Residuo di Fessura branchiale
B67.7	Infezione da echinococco multiloculare [echinococcosi alveolare] non specificata	C10.8	Tumore Maligno: lesione sconfinante a più zone contigue dell'orofaringe
B67.8	Echinococcosi del fegato non specificata	C10.9	Tumore Maligno: Orofaringe non specificata
B67.9	Altre forme di Echinococcosi non specificate	C11.0	Tumore Maligno: Parete superiore della rinofaringe
B69.0	Cisticercosi del sistema nervoso centrale	C11.1	Tumore Maligno: Parete posteriore della rinofaringe
B69.1	Cisticercosi dell'occhio	C11.2	Tumore Maligno: Parete laterale della rinofaringe
C00.0	Tumore Maligno: Labbro superiore, zona vermiglio-cutanea	C11.3	Tumore Maligno: Parete anteriore della rinofaringe
C00.1	Tumore Maligno: Labbro inferiore, zona vermiglio-cutanea	C11.8	Tumore Maligno: lesione sconfinante a più zone contigue della rinofaringe
C00.2	Tumore Maligno: Labbro, zona vermiglio-cutanea, non specificato	C11.9	Tumore Maligno: Rinofaringe non specificata
C00.3	Tumore Maligno: Labbro superiore, zona mucosa	C12	Tumore maligno del seno piriforme
C00.4	Tumore Maligno: Labbro inferiore, zona mucosa	C13.0	Tumore Maligno: Regione retrocricoaidea
C00.5	Tumore Maligno: Labbro non specificato, zona mucosa	C13.1	Tumore Maligno: Plica ariepiglottica, faccia ipofaringea
C00.6	Tumore Maligno: Commissura labiale	C13.2	Tumore Maligno: Parete posteriore dell'ipofaringe
C00.8	Tumore Maligno: lesione sconfinante a più zone contigue del labbro	C13.8	Tumore Maligno: lesione sconfinante a più zone contigue dell'ipofaringe
C00.9	Tumore Maligno: Labbro non specificato	C13.9	Tumore Maligno: Ipofaringe non specificata
C01	Tumore maligno della base della lingua	C14.0	Tumore Maligno: Faringe non specificata
C02.0	Tumore Maligno: Faccia dorsale della lingua	C14.2	Tumore Maligno: Anello di Waldeyer
C02.1	Tumore Maligno: Bordo della lingua	C14.8	Tumore Maligno: lesione sconfinante a più zone contigue del labbro, della cavità orale e della faringe
C02.2	Tumore Maligno: Faccia ventrale della lingua	C15.0	Tumore Maligno: Esofago cervicale
C02.3	Tumore Maligno: Due terzi anteriori della lingua, parte non specificata	C15.1	Tumore Maligno: Esofago toracico
C02.4	Tumore Maligno: Tonsilla linguale	C15.2	Tumore Maligno: Esofago addominale
C02.8	Tumore Maligno: lesione sconfinante a più zone contigue della lingua	C15.3	Tumore Maligno: Terzo superiore dell'esofago
C02.9	Tumore Maligno: Lingua non specificata	C15.4	Tumore Maligno: Terzo medio dell'esofago
C03.0	Tumore Maligno: Gengiva superiore	C15.5	Tumore Maligno: Terzo inferiore dell'esofago
C03.1	Tumore Maligno: Gengiva inferiore	C15.8	Tumore Maligno: lesione sconfinante a più zone contigue dell'esofago
		C15.9	Tumore Maligno: Esofago non specificato
		C16.0	Tumore Maligno: Cardias
		C16.1	Tumore Maligno: Fondo dello stomaco
		C16.2	Tumore Maligno: Corpo dello stomaco
		C16.3	Tumore Maligno: Antro pilorico
		C16.4	Tumore Maligno: Piloro
		C16.5	Tumore Maligno: Piccola curva dello stomaco non specificata
		C16.6	Tumore Maligno: Grande curva dello stomaco non specificata

C16.8	Tumore Maligno: lesione sconfinante a più zone contigue dello stomaco	C32.9	Tumore Maligno: Laringe non specificata
C16.9	Tumore Maligno: Stomaco non specificato	C33	Tumore maligno della trachea
C17.0	Tumore Maligno: Duodeno	C34.0	Tumore Maligno: Bronco principale
C17.1	Tumore Maligno: Digiuono	C34.1	Tumore Maligno: Lobo o bronco superiore
C17.2	Tumore Maligno: Ileo	C34.2	Tumore Maligno: Lobo o bronco medio
C17.3	Tumore Maligno: Diverticolo di Meckel	C34.3	Tumore Maligno: Lobo o bronco inferiore
C17.8	Tumore Maligno: lesione sconfinante a più zone contigue dell'intestino tenue	C34.8	Tumore Maligno: lesione sconfinante a più zone contigue dei bronchi e polmone
C17.9	Tumore Maligno: Intestino tenue non specificato	C34.9	Tumore Maligno: Bronchi o polmone non specificati
C18.0	Tumore Maligno: Cieco	C37	Tumore maligno del timo
C18.1	Tumore Maligno: Appendice	C38.0	Tumore Maligno: Cuore
C18.2	Tumore Maligno: Colon ascendente	C38.1	Tumore Maligno: Mediastino anteriore
C18.3	Tumore Maligno: Flessura destra [epatica] del colon	C38.2	Tumore Maligno: Mediastino posteriore
C18.4	Tumore Maligno: Colon trasverso	C38.3	Tumore Maligno: Mediastino, parte non specificata
C18.5	Tumore Maligno: flessura sinistra [splenica] del colon	C38.4	Tumore Maligno: Pleura
C18.6	Tumore Maligno: Colon discendente	C38.8	Tumore Maligno: lesione sconfinante a più zone contigue del cuore, del mediastino e della pleura
C18.7	Tumore Maligno: Sigma	C39.0	Tumore Maligno: Vie respiratorie superiori, parte non specificata
C18.8	Tumore Maligno: lesione sconfinante a più zone contigue del colon	C39.8	Tumore Maligno: lesione sconfinante a più zone contigue dell'apparato respiratorio e degli organi intratoracici
C18.9	Tumore Maligno: Colon non specificato	C39.9	Tumore Maligno: Sedi mal definite dell'apparato respiratorio
C19	Tumore maligno della giunzione retto-sigmoidea	C40.0	Tumore Maligno: Scapola ed ossa lunghe dell'arto superiore
C20	Tumore maligno del retto	C40.1	Tumore Maligno: Ossa corte dell'arto superiore
C21.0	Tumore Maligno: Ano non specificato	C40.2	Tumore Maligno: Ossa lunghe dell'arto inferiore
C21.1	Tumore Maligno: Canale anale	C40.3	Tumore Maligno: Ossa corte dell'arto inferiore
C21.2	Tumore Maligno: Regione della cloaca (divisione sistema urogenitale da sistema digestivo nel perineo)	C40.8	Tumore Maligno: lesione sconfinante a più zone contigue dell'osso e della cartilagine articolare degli arti
C21.8	Tumore Maligno: lesione sconfinante a più zone contigue del retto, dell'ano e del canale anale	C40.9	Tumore Maligno: Osso e cartilagine articolare di arto non specificato
C22.0	Carcinoma epatocellulare	C41.01	Tumore maligno dell'osso e della cartilagine articolare: Craniofacciale
C22.1	Carcinoma delle vie biliari intraepatiche	C41.02	Tumore maligno dell'osso e della cartilagine articolare: Mascello-facciale
C22.2	Epatoblastoma	C41.1	Tumore Maligno: Mandibola
C22.3	Angiosarcoma del fegato	C41.2	Tumore Maligno: Colonna vertebrale
C22.4	Altri sarcomi del fegato	C41.30	Tumore maligno: Costole
C22.7	Altri carcinomi specificati del fegato	C41.31	Tumore maligno: Sterno
C22.9	Tumore Maligno: Tumore maligno del fegato, non specificato	C41.32	Tumore maligno: Clavicola
C23	Tumore maligno della colecisti	C41.4	Tumore Maligno: Ossa pelviche, sacro e coccige
C24.0	Tumore Maligno: Vie biliari extraepatiche	C41.8	Tumore Maligno: lesione sconfinante a più zone contigue dell'osso e della cartilagine articolare
C24.1	Tumore Maligno: Ampolla di Vater	C41.9	Tumore Maligno: Osso e cartilagine articolare non specificati
C24.8	Tumore Maligno: lesione sconfinante a più zone contigue delle vie biliari	C43.0	Melanoma maligno del labbro
C24.9	Tumore Maligno: Via biliare non specificata	C43.1	Melanoma maligno della palpebra, incluso il canto
C25.0	Tumore Maligno: Testa del pancreas	C43.2	Melanoma maligno dell'orecchio e del condotto uditivo esterno
C25.1	Tumore Maligno: Corpo del pancreas	C43.3	Melanoma maligno di altre e non specificate parti della faccia
C25.2	Tumore Maligno: Coda del pancreas	C43.4	Melanoma maligno del cuoio capelluto e del collo
C25.3	Tumore Maligno: Dotto pancreatico	C43.5	Melanoma maligno del tronco
C25.4	Tumore Maligno: Pancreas endocrino	C43.6	Melanoma maligno dell'arto superiore, inclusa la spalla
C25.7	Tumore Maligno: Altre parti del pancreas	C43.7	Melanoma maligno dell'arto inferiore, inclusa l'anca
C25.8	Tumore Maligno: lesione sconfinante a più zone contigue del pancreas	C43.8	Melanoma maligno cutaneo sconfinante
C25.9	Tumore Maligno: Pancreas non specificato	C43.9	Melanoma maligno della cute non specificato
C26.0	Tumore Maligno: Apparato intestinale, parte non specificata	C44.0	Tumore Maligno: Cute del labbro
C26.1	Tumore Maligno: Milza	C44.1	Tumore Maligno: Cute della palpebra, incluso il canto
C26.8	Tumore Maligno: lesione sconfinante a più zone contigue dell'apparato digerente	C44.2	Tumore Maligno: Cute dell'orecchio e del condotto uditivo esterno
C26.9	Tumore Maligno: Sedi mal definite dell'apparato digerente	C44.3	Tumore Maligno: Cute di altre e non specificate parti della faccia
C30.0	Tumore Maligno: Cavità nasale	C44.4	Tumore Maligno: Cute del cuoio capelluto e del collo
C30.1	Tumore Maligno: Orecchio medio	C44.5	Tumore Maligno: Cute del tronco
C31.0	Tumore Maligno: Seno mascellare	C44.6	Tumore Maligno: Cute dell'arto superiore, inclusa la spalla
C31.1	Tumore Maligno: Seno etmoidale	C44.7	Tumore Maligno: Cute dell'arto inferiore, inclusa l'anca
C31.2	Tumore Maligno: Seno frontale	C44.8	Tumore Maligno: lesione sconfinante a più zone contigue della cute
C31.3	Tumore Maligno: Seno sfenoidale	C44.9	Tumore maligno della cute non specificato
C31.8	Tumore Maligno: lesione sconfinante a più zone contigue dei seni paranasali	C45.0	Mesotelioma delle pleura
C31.9	Tumore Maligno: Seno paranasale non specificato	C45.1	Mesotelioma del peritoneo
C32.0	Tumore Maligno: Glottide	C45.2	Mesotelioma del pericardio
C32.1	Tumore Maligno: Regione sopraglottica della laringe	C45.7	Mesotelioma di altre sedi
C32.2	Tumore Maligno: Regione sottoglottica della laringe	C45.9	Mesotelioma non specificato
C32.3	Tumore Maligno: Cartilagine laringea	C46.0	Sarcoma di Kaposi della cute
C32.8	Tumore Maligno: lesione sconfinante a più zone contigue della laringe	C46.1	Sarcoma di Kaposi dei tessuti molli

C46.2	Sarcoma di Kaposi del palato	C57.2	Tumore Maligno: Legamento rotondo
C46.3	Sarcoma di Kaposi dei linfonodi	C57.3	Tumore Maligno: Parametrio
C46.7	Sarcoma di Kaposi di altre sedi	C57.4	Tumore Maligno: Annessi uterini non specificati
C46.8	Sarcoma di Kaposi di organi multipli	C57.7	Tumore Maligno: Altro organo genitale femminile specificato
C46.9	Sarcoma di Kaposi non specificato	C57.8	Tumore Maligno: lesione sconfinante a più zone contigue degli organi genitali femminili
C47.0	Tumore Maligno: Nervi periferici della testa, della faccia e del collo	C57.9	Tumore Maligno: Organi genitali femminili non specificati
C47.1	Tumore Maligno: Nervi periferici dell'arto superiore, inclusa la spalla	C58	Tumore maligno della placenta
C47.2	Tumore Maligno: Nervi periferici dell'arto inferiore, inclusa l'anca	C60.0	Tumore Maligno: Prepuzio
C47.3	Tumore Maligno: Nervi periferici del torace	C60.1	Tumore Maligno: Glande
C47.4	Tumore Maligno: Nervi periferici dell'addome	C60.2	Tumore Maligno: Corpo del pene
C47.5	Tumore Maligno: Nervi periferici della pelvi	C60.8	Tumore Maligno: lesione sconfinante a più zone contigue del pene
C47.6	Tumore Maligno: Nervi periferici del tronco non specificati	C60.9	Tumore Maligno: Pene non specificato
C47.8	Tumore Maligno: lesione sconfinante a più zone contigue dei nervi periferici e del sistema nervoso autonomo	C61	Tumore maligno della prostata
C47.9	Tumore Maligno: Nervi periferici e sistema nervoso autonomo non specificati	C62.0	Tumore Maligno: Testicolo ritenuto
C48.0	Tumore Maligno: Retroperitoneo	C62.1	Tumore Maligno: Testicolo
C48.1	Tumore Maligno: Parti specificate del peritoneo	C62.9	Tumore Maligno: Testicolo non specificato
C48.2	Tumore Maligno: Peritoneo non specificato	C63.0	Tumore Maligno: Epididimo
C48.8	Tumore Maligno: lesione sconfinante a più zone contigue del retroperitoneo e peritoneo	C63.1	Tumore Maligno: Cordone spermatico
C49.0	Tumore Maligno: Tessuto connettivo e tessuti molli della testa, della faccia e del collo	C63.2	Tumore Maligno: Scroto
C49.1	Tumore Maligno: Tessuto connettivo e tessuti molli dell'arto superiore, inclusa la spalla	C63.7	Tumore Maligno: Altri organi genitali maschili specificati
C49.2	Tumore Maligno: Tessuto connettivo e tessuti molli dell'arto inferiore, compresa l'anca	C63.8	Tumore Maligno: lesione sconfinante a più zone contigue di organi genitali maschili
C49.3	Tumore Maligno: Tessuto connettivo e tessuti molli del torace	C63.9	Tumore Maligno: Organi genitali maschili non specificati
C49.4	Tumore Maligno: Tessuto connettivo e tessuti molli dell'addome	C64	Tumore maligno del rene, ad eccezione della pelvi renale
C49.5	Tumore Maligno: Tessuto connettivo e tessuti molli della pelvi	C65	Tumore maligno della pelvi renale
C49.6	Tumore Maligno: Tessuto connettivo e tessuti molli del tronco non specificati	C66	Tumore maligno dell'uretere
C49.8	Tumore Maligno: lesione sconfinante a più zone contigue del tessuto connettivo e dei tessuti molli	C67.0	Tumore Maligno: Trigono vescicale
C49.9	Tumore Maligno: Tessuto connettivo e tessuti molli non specificati	C67.1	Tumore Maligno: Cupola vescicale
C50.0	Tumore Maligno: Capezzolo e areola	C67.2	Tumore Maligno: Parete laterale della vescica
C50.1	Tumore Maligno: Parte centrale della mammella	C67.3	Tumore Maligno: Parete anteriore della vescica
C50.2	Tumore Maligno: Quadrante supero-interno della mammella	C67.4	Tumore Maligno: Parete posteriore della vescica
C50.3	Tumore Maligno: Quadrante infero-interno della mammella	C67.5	Tumore Maligno: Collo vescicale
C50.4	Tumore Maligno: Quadrante supero-esterno della mammella	C67.6	Tumore Maligno: Orifizio ureterale
C50.5	Tumore Maligno: Quadrante infero-esterno della mammella	C67.7	Tumore Maligno: Uraco
C50.6	Tumore Maligno: Prolungamento ascellare della mammella	C67.8	Tumore Maligno: lesione sconfinante a più zone contigue della vescica
C50.8	Tumore Maligno: lesione sconfinante a più zone contigue della mammella	C67.9	Tumore Maligno: Vescica non specificata
C50.9	Tumore Maligno: Mammella non specificata	C68.0	Tumore Maligno: Uretra
C51.0	Tumore Maligno: Grandi labbra vulvari	C68.1	Tumore Maligno: Ghiandola parauretrale
C51.1	Tumore Maligno: Piccole labbra vulvari	C68.8	Tumore Maligno: lesione sconfinante a più zone contigue degli organi urinari
C51.2	Tumore Maligno: Clitoride	C68.9	Tumore Maligno: Organo urinario non specificato
C51.8	Tumore Maligno: lesione sconfinante a più zone contigue della vulva	C69.0	Tumore Maligno: Congiuntiva
C51.9	Tumore Maligno: Vulva non specificata	C69.1	Tumore Maligno: Cornea
C52	Tumore maligno della vagina	C69.2	Tumore Maligno: Retina
C53.0	Tumore Maligno: Endocervice	C69.3	Tumore Maligno: Corioide
C53.1	Tumore Maligno: Esocervice	C69.4	Tumore Maligno: Corpo ciliare
C53.8	Tumore Maligno: lesione sconfinante a più zone contigue della cervice uterina	C69.5	Tumore Maligno: Ghiandola e dotto lacrimale
C53.9	Tumore Maligno: Cervice uterina non specificata	C69.6	Tumore Maligno: Orbita
C54.0	Tumore Maligno: Istmo dell'utero	C69.8	Tumore Maligno: lesione sconfinante a più zone contigue dell'occhio e degli annessi
C54.1	Tumore Maligno: Endometrio	C69.9	Tumore Maligno: Occhio non specificato
C54.2	Tumore Maligno: Miometrio	C70.0	Tumore Maligno: Meningi cerebrali
C54.3	Tumore Maligno: Fondo dell'utero	C70.1	Tumore Maligno: Meningi spinali
C54.8	Tumore Maligno: lesione sconfinante a più zone contigue del corpo dell'utero	C70.9	Tumore Maligno: Meningi non specificate
C54.9	Tumore Maligno: Corpo dell'utero non specificato	C71.0	Tumore Maligno: Cervello, eccetto lobi e ventricoli
C55	Tumore maligno dell'utero, parte non specificata	C71.1	Tumore Maligno: Lobo frontale
C56	Tumore maligno dell'ovaio	C71.2	Tumore Maligno: Lobo temporale
C57.0	Tumore Maligno: Tuba di Falloppio	C71.3	Tumore Maligno: Lobo parietale
C57.1	Tumore Maligno: Legamento largo	C71.4	Tumore Maligno: Lobo occipitale
		C71.5	Tumore Maligno: Ventricolo cerebrale
		C71.6	Tumore Maligno: Cervelletto
		C71.7	Tumore Maligno: Tronco cerebrale
		C71.8	Tumore Maligno: lesione sconfinante a più zone contigue dell'encefalo
		C71.9	Tumore Maligno: Encefalo non specificato
		C72.0	Tumore Maligno: Midollo spinale
		C72.1	Tumore Maligno: Cauda equina
		C72.2	Tumore Maligno: Nervo olfattorio

C72.3	Tumore Maligno: Nervo ottico	C79.84	Altro tumore maligno secondario del cuore
C72.4	Tumore Maligno: Nervo statoacustico	C79.88	Tumore maligno secondario di altre sedi specificate
C72.5	Tumore Maligno: Altri e non specificati nervi cranici	C79.9	Tumore maligno secondario di sede non specificata
C72.8	Tumore Maligno: lesione sconfinante a più zone contigue dell'encefalo e di altre parti del sistema nervoso centrale	C80.0	Tumore maligno di sede primitiva sconosciuta, così definito
C72.9	Tumore Maligno: Sistema nervoso centrale non specificato	C80.9	Tumore maligno non specificato
C73	Tumore maligno della tiroide	C81.0	Linfoma di Hodgkin a predominanza linfocitaria nodulare
C74.0	Tumore Maligno: Corteccia surrenale	C81.1	Linfoma di Hodgkin classico sclero-nodulare
C74.1	Tumore Maligno: Midollare surrenale	C81.2	Linfoma di Hodgkin classico a cellularità mista
C74.9	Tumore Maligno: Ghiandola surrenale non specificata	C81.3	Linfoma di Hodgkin classico a deplezione linfocitaria
C75.0	Tumore Maligno: Paratiroidi	C81.4	Linfoma di Hodgkin (classico) ricco di linfociti
C75.1	Tumore Maligno: Ipofisi	C81.7	Altre forme di linfoma di Hodgkin (classico)
C75.2	Tumore Maligno: Dotto craniofaringeo (residui di)	C81.9	Linfoma di Hodgkin non specificato
C75.3	Tumore Maligno: Epifisi [ghiandola pineale]	C82.0	Linfoma follicolare di grado I
C75.4	Tumore Maligno: Glomo carotideo	C82.1	Linfoma non Hodgkin follicolare di grado II
C75.5	Tumore Maligno: Glomo aortico ed altri paragangliomi	C82.2	Linfoma non Hodgkin follicolare di grado III, non specificato
C75.8	Tumore Maligno: Interessamento plurighiandolare non specificato	C82.3	Linfoma follicolare di grado IIIa
C75.9	Tumore Maligno: Ghiandola endocrina non specificata	C82.4	Linfoma follicolare di grado IIIb
C76.0	Tumore maligno di altra e mal definita sede: Testa, faccia e collo	C82.5	Linfoma centrofollicolare diffuso
C76.1	Tumore maligno di altra e mal definita sede: Torace	C82.6	Linfoma centrofollicolare cutaneo
C76.2	Tumore maligno di altra e mal definita sede: Addome	C82.7	Altri tipi di linfoma follicolare
C76.3	Tumore maligno di altra e mal definita sede: Pelvi	C82.9	Linfoma follicolare non specificato
C76.4	Tumore maligno di altra e mal definita sede: Arto superiore	C83.0	Linfoma a piccole cellule B
C76.5	Tumore maligno di altra e mal definita sede: Arto inferiore	C83.1	Linfoma a cellule mantellari
C76.7	Tumore maligno di altra e mal definita sede: Altre sedi mal definite	C83.3	Linfoma diffuso a grandi cellule B
C76.8	Tumore maligno di altra e mal definita sede: lesione sconfinante a più zone contigue di altre e mal definite sedi	C83.5	Linfoma linfoblastico
C77.0	Tumore maligno secondario e non specificato: Linfonodi della testa, della faccia e del collo	C83.7	Linfoma di Burkitt
C77.1	Tumore maligno secondario e non specificato: Linfonodi intratoracici	C83.8	Altri linfomi non follicolari
C77.2	Tumore maligno secondario e non specificato: Linfonodi intra-addominali	C83.9	Linfoma non follicolare, non specificato
C77.3	Tumore maligno secondario e non specificato: Linfonodi ascellari e dell'arto superiore	C84.0	Micosi fungoide
C77.4	Tumore maligno secondario e non specificato: Linfonodi inguinali e dell'arto inferiore	C84.1	Sindrome di Sézary
C77.5	Tumore maligno secondario e non specificato: Linfonodi intrapelvici	C84.4	Linfoma a cellule T periferiche, non classificato
C77.8	Tumore maligno secondario e non specificato: Linfonodi di regioni multiple	C84.5	Altri linfomi a cellule T/NK mature
C77.9	Tumore maligno secondario e non specificato: Linfonodi non specificati	C84.6	Linfoma anaplastico a grandi cellule, ALK-positivo
C78.0	Tumore maligno secondario del polmone	C84.7	Linfoma anaplastico a grandi cellule, ALK-negativo
C78.1	Tumore maligno secondario del mediastino	C84.8	Linfoma cutaneo a cellule T, non specificato
C78.2	Tumore maligno secondario della pleura	C84.9	Linfoma a cellule T/NK mature, non specificato
C78.3	Tumore maligno secondario di altri e non specificati organi dell'apparato respiratorio	C85.1	Linfoma a cellule B non specificato
C78.4	Tumore maligno secondario dell'intestino tenue	C85.2	Linfoma mediastinico (timico) a grandi cellule B
C78.5	Tumore maligno secondario del colon e del retto	C85.7	Altri tipi specificati di linfoma non Hodgkin
C78.6	Tumore maligno secondario del retroperitoneo e del peritoneo	C85.9	Linfoma non Hodgkin, non specificato
C78.7	Tumore maligno secondario del fegato e del dotto biliare intraepatico	C86.0	Linfoma extranodale a cellule T/NK, di tipo nasale
C78.8	Tumore maligno secondario di altri e non specificati organi dell'apparato digerente	C86.1	Linfoma epatosplenico a cellule T
C79.0	Tumore maligno secondario del rene e della pelvi renale	C86.2	Linfoma a cellule T di tipo enteropatia
C79.1	Tumore maligno secondario della vescica e di altri e non specificati organi dell'apparato urinario	C86.3	Linfoma sottocutaneo del pannicolo a cellule T
C79.2	Tumore maligno secondario della cute	C86.4	Linfoma blastico a cellule NK
C79.3	Tumore maligno secondario dell'encefalo e delle meningi cerebrali	C86.5	Linfoma angioimmunoblastico a cellule T
C79.4	Tumore maligno secondario di altre e non specificate parti del sistema nervoso	C86.6	Proliferazioni primitive cutanee di cellule T CD30-positive
C79.5	Tumore maligno secondario dell'osso e del midollo osseo	C88.00	Macroglobulinemia di Waldenström: Senza menzione di remissione completa
C79.6	Tumore maligno secondario dell'ovaio	C88.01	Macroglobulinemia di Waldenström: in remissione completa
C79.7	Tumore maligno secondario del surrene	C88.20	Altre malattie delle catene pesanti: Senza menzione di remissione completa
C79.81	Tumore maligno secondario della mammella	C88.21	Altre malattie delle catene pesanti: in remissione completa
C79.82	Tumore maligno secondario degli organi genitali	C88.30	Malattia immunoproliferativa dell'intestino tenue: Senza menzione di remissione completa
C79.83	Tumore maligno secondario del pericardio	C88.31	Malattia immunoproliferativa dell'intestino tenue: in remissione completa
		C88.40	Linfoma della zona marginale extranodale a cellule B del tessuto linfoide associato alle mucose [linfoma MALT]: Senza menzione di remissione completa
		C88.41	Linfoma della zona marginale extranodale a cellule B del tessuto linfoide associato alle mucose [linfoma MALT]: in remissione completa
		C88.70	Altre malattie immunoproliferative maligne: Senza menzione di remissione completa
		C88.71	Altre malattie immunoproliferative maligne: in remissione completa
		C88.90	Malattie immunoproliferative maligne, non specificate: Senza menzione di remissione completa
		C88.91	Malattie immunoproliferative maligne, non specificate: in remissione completa

C90.00	Mieloma multiplo: Senza menzione di remissione completa	C93.00	Leucemia acuta monoblastica/monocitica: Senza menzione di remissione completa
C90.01	Mieloma multiplo: in remissione completa	C93.01	Leucemia acuta monoblastica/monocitica: in remissione completa
C90.10	Leucemia plasmacellulare: Senza menzione di remissione completa	C93.10	Leucemia mielomonocitica cronica: Senza menzione di remissione completa
C90.11	Leucemia plasmacellulare: in remissione completa	C93.11	Leucemia mielomonocitica cronica: in remissione completa
C90.20	Plasmocitoma extramidollare: Senza menzione di remissione completa	C93.30	Leucemia mielomonocitica giovanile: Senza menzione di remissione completa
C90.21	Plasmocitoma extramidollare: in remissione completa	C93.31	Leucemia mielomonocitica giovanile: in remissione completa
C90.30	Plasmocitoma solitario: Senza menzione di remissione completa	C93.70	Altra leucemia monocitica: Senza menzione di remissione completa
C90.31	Plasmocitoma solitario: in remissione completa	C93.71	Altra leucemia monocitica: in remissione completa
C91.00	Leucemia linfoide acuta [LLA]: Senza menzione di remissione completa	C93.90	Leucemia monocitica non specificata: Senza menzione di remissione completa
C91.01	Leucemia linfoide acuta [LLA]: in remissione completa	C93.91	Leucemia monocitica non specificata: in remissione completa
C91.10	Leucemia linfoide cronica a cellule B [LLC]: Senza menzione di remissione completa	C94.00	Leucemia eritroide acuta: Senza menzione di remissione completa
C91.11	Leucemia linfoide cronica a cellule B [LLC]: in remissione completa	C94.01	Leucemia eritroide acuta: in remissione completa
C91.30	Leucemia prolinfocitica a cellule B: Senza menzione di remissione completa	C94.20	Leucemia acuta megacarioblastica: Senza menzione di remissione completa
C91.31	Leucemia prolinfocitica a cellule B: in remissione completa	C94.21	Leucemia acuta megacarioblastica: in remissione completa
C91.40	Leucemia a cellule capellute [hairy cell]: Senza menzione di remissione completa	C94.30	Leucemia mastocellulare: Senza menzione di remissione completa
C91.41	Leucemia a cellule capellute [hairy cell]: in remissione completa	C94.31	Leucemia mastocellulare: in remissione completa
C91.50	Leucemia/linfoma a cellule T dell'adulto (associato a HTLV-1): Senza menzione di remissione completa	C94.40	Panmielosi con mielofibrosi: Senza menzione di remissione completa
C91.51	Leucemia/linfoma a cellule T dell'adulto (associato a HTLV-1): in remissione completa	C94.41	Panmielosi acuta con mielofibrosi: in remissione completa
C91.60	Leucemia prolinfocitica a cellule T: Senza menzione di remissione completa	C94.60	Malattia mielodisplastica e mieloproliferativa, non classificabile: Senza menzione di remissione completa
C91.61	Leucemia prolinfocitica a cellule T: in remissione completa	C94.61	Malattia mielodisplastica e mieloproliferativa, non classificabile: in remissione completa
C91.70	Altra leucemia linfoide: Senza menzione di remissione completa	C94.70	Altre leucemie specificate: Senza menzione di remissione completa
C91.71	Altra leucemia linfoide: in remissione completa	C94.71	Altre leucemie specificate: in remissione completa
C91.80	LLA a cellule B mature di tipo Burkitt: Senza menzione di remissione completa	C95.00	Leucemia acuta di tipo cellulare non specificato: Senza menzione di remissione completa
C91.81	LLA a cellule B mature di tipo Burkitt: in remissione completa	C95.01	Leucemia acuta di tipo cellulare non specificato: in remissione completa
C91.90	Leucemia linfoide non specificata: Senza menzione di remissione completa	C95.10	Leucemia cronica di tipo cellulare non specificato: Senza menzione di remissione completa
C91.91	Leucemia linfoide non specificata: in remissione completa	C95.11	Leucemia cronica di tipo cellulare non specificato: in remissione completa
C92.00	Leucemia mieloblastica acuta [LMA]: Senza menzione di remissione completa	C95.70	Altra leucemia di tipo cellulare non specificato: Senza menzione di remissione completa
C92.01	Leucemia mieloblastica acuta [LMA]: in remissione completa	C95.71	Altra leucemia di tipo cellulare non specificato: in remissione completa
C92.10	Leucemia mieloide cronica [LMC], BCR/ABL-positiva: Senza menzione di remissione completa	C95.8	Leucemia refrattaria alla terapia di induzione standard
C92.11	Leucemia mieloide cronica [LMC], BCR/ABL-positiva: in remissione completa	C95.90	Leucemia non specificata: Senza menzione di remissione completa
C92.20	Leucemia mieloide cronica atipica BCR/ABL-negativa: Senza menzione di remissione completa	C95.91	Leucemia non specificata: in remissione completa
C92.21	Leucemia mieloide cronica atipica BCR/ABL-negativa: in remissione completa	C96.0	Istiocitosi a cellule di Langerhans multifocale e multisistemica (disseminata)[malattia di Letterer-Siwe]
C92.30	Sarcoma mieloide: Senza menzione di remissione completa	C96.2	Tumore mastocitico maligno
C92.31	Sarcoma mieloide: in remissione completa	C96.4	Sarcoma a cellule dendritiche (cellule accessorie)
C92.40	Leucemia acuta promielocitica [LAP]: Senza menzione di remissione completa	C96.5	Istiocitosi a cellule di Langerhans multifocale e unisistemica
C92.41	Leucemia acuta promielocitica [LAP]: in remissione completa	C96.6	Istiocitosi a cellule di Langerhans unifocale
C92.50	Leucemia acuta mielomonocitica: Senza menzione di remissione completa	C96.7	Altro tumore maligno specificato del tessuto linfoide, ematopoietico e tessuti correlati
C92.51	Leucemia acuta mielomonocitica: in remissione completa	C96.8	Sarcoma istiocitico
C92.60	Leucemia mieloide acuta con anomalia 11q23: Senza menzione di remissione completa	C96.9	Tumore maligno del tessuto linfoide, ematopoietico e tessuti correlati non specificato
C92.61	Leucemia mieloide acuta con anomalia 11q23: in remissione completa	C97	Tumori maligni di sedi indipendenti multiple (primitive)
C92.70	Altra leucemia mieloide: Senza menzione di remissione completa	D32.0	Tumore benigno: Meningi cerebrali
C92.71	Altra leucemia mieloide: in remissione completa	D32.1	Tumore benigno: Meningi spinali
C92.80	Leucemia mieloide acuta con displasia multilineare: Senza menzione di remissione completa	D32.9	Tumore benigno: Meningi non specificate
C92.81	Leucemia mieloide acuta con displasia multilineare: in remissione completa	D33.0	Tumore benigno: Encefalo, sovratentoriale
C92.90	Leucemia mieloide non specificata: Senza menzione di remissione completa	D33.1	Tumore benigno: Encefalo, sottotentoriale
C92.91	Leucemia mieloide non specificata: in remissione completa	D33.2	Tumore benigno: Encefalo non specificato
		D33.3	Tumore benigno: Nervi cranici
		D33.4	Tumore benigno: Midollo spinale

D33.7	Tumore benigno: Altre parti specificate del sistema nervoso centrale	D69.60	Trombocitopenia non specificata: Specificata come refrattaria alla trasfusione
D33.9	Tumore benigno: Sistema nervoso centrale non specificato	D69.61	Trombocitopenia non specificata: Non specificata come refrattaria alla trasfusione
D45	Policitemia vera	D69.8	Altre condizioni emorragiche specificate
D46.0	Anemia refrattaria senza sideroblasti ad anello, così definita	D69.9	Condizioni emorragiche non specificate
D46.1	Anemia refrattaria con sideroblasti ad anello	D70.0	Agranulocitosi e neutropenia congenita
D46.2	Anemia refrattaria con eccesso di blasti	D70.10	Agranulocitosi indotta da farmaci: Fase critica meno di 4 giorni
D46.4	Anemia refrattaria non specificata	D70.11	Agranulocitosi indotta da farmaci: Fase critica da 10 a meno di 20 giorni
D46.5	Anemia refrattaria con displasia multilineare	D70.12	Agranulocitosi indotta da farmaci: Fase critica 20 e più giorni
D46.6	Sindrome mielodisplastica con anomalia cromosomica del(5q) isolata	D70.13	Agranulocitosi indotta da farmaci: Fase critica da 4 a meno di 7 giorni
D46.7	Altre sindromi mielodisplastiche	D70.14	Agranulocitosi indotta da farmaci: Fase critica da 7 a meno di 10 giorni
D46.9	Sindrome mielodisplastica non specificata	D70.18	Altre forme di agranulocitosi e neutropenia indotta da farmaci
D47.0	Tumori di comportamento incerto o sconosciuto di istiociti e mastociti	D70.19	Agranulocitosi e neutropenia indotta da farmaci, non specificata
D47.1	Malattia mieloproliferativa cronica	D70.3	Altra agranulocitosi
D47.4	Osteomielfibrosi	D70.5	Neutropenia ciclica
D60.0	Aplasia pura acquisita cronica della serie rossa	D70.6	Altra neutropenia
D60.1	Aplasia pura acquisita transitoria della serie rossa	D70.7	Neutropenia non specificata
D60.8	Altre aplasie pure acquisite della serie rossa	D71	Disturbi funzionali dei neutrofili polimorfonucleati
D60.9	Aplasia pura acquisita della serie rossa non specificata	D72.0	Anomalie genetiche dei leucociti
D61.0	Anemia aplastica costituzionale	D73.0	Iposplenismo
D61.10	Anemia aplastica da citostatici	D73.1	Ipersplenismo
D61.18	Altra anemia aplastica indotta da farmaci	D73.2	Splenomegalia congestizia cronica
D61.19	Anemia aplastica indotta da farmaci, non specificata	D73.3	Ascesso splenico
D61.2	Anemia aplastica da altri agenti esterni	D73.5	Infarto splenico
D61.3	Anemia aplastica idiopatica	D74.0	Metaemoglobinemia congenita
D61.8	Altre anemie aplastiche specificate	D74.8	Altre metaemoglobinemie
D61.9	Anemia aplastica non specificata	D74.9	Metaemoglobinemia non specificata
D65.0	Afibrinogenemia acquisita	D75.0	Eritrocitosi familiare
D65.1	Coagulazione intravasale disseminata [CID, DIC]	D75.1	Policitemia secondaria
D65.2	Emorragia fibrinolitica acquisita	D75.8	Altre malattie specificate del sangue e degli organi ematopoietici
D65.9	Sindrome da defibrinazione, non specificata	D75.9	Malattia del sangue e degli organi ematopoietici non specificata
D66	Deficit ereditario del fattore VIII	D76.1	Linfoistocitosi monocitica
D67	Deficit ereditario del fattore IX	D76.2	Sindrome emofagocitica associata ad infezione
D68.0	Malattia di Von Willebrand	D76.3	Altre istiocitosi
D68.1	Deficit ereditario del fattore XI	D77	Altri disturbi del sangue e degli organi ematopoietici in malattie classificate altrove
D68.20	Deficit ereditario del fattore I	D80.0	Ipogammaglobulinemia ereditaria
D68.21	Deficit ereditario del fattore II	D80.1	Ipogammaglobulinemia non familiare
D68.22	Deficit ereditario del fattore V	D80.2	Deficit selettivo di immunoglobuline A [IgA]
D68.23	Deficit ereditario del fattore VII	D80.3	Deficit selettivo di sottoclassi delle immunoglobuline G [IgG]
D68.24	Deficit ereditario del fattore X	D80.4	Deficit selettivo di immunoglobuline M [IgM]
D68.25	Deficit ereditario del fattore XII	D80.5	Immunodeficienza con aumento delle immunoglobuline M [IgM]
D68.26	Deficit ereditario del fattore XIII	D80.6	Deficit anticorpale con immunoglobuline quasi normali o con iperimmunoglobulinemia
D68.28	Deficit ereditario di altri fattori della coagulazione	D80.7	Ipogammaglobulinemia transitoria dell'infanzia
D68.30	Diateasi emorragica da anticoagulanti	D80.8	Altre immunodeficienze dovute principalmente a deficit di produzione di anticorpi
D68.31	Diateasi emorragica da proliferazione di anticorpi contro il fattore VIII	D80.9	Immunodeficienza dovuta principalmente a deficit di produzione di anticorpi, non specificata
D68.32	Diateasi emorragica da proliferazione di anticorpi contro altri fattori della coagulazione	D81.0	Immunodeficienza combinata grave [SCID] con disgenesia reticolare
D68.38	Altra diatesi emorragica da altri anticorpi non specificati	D81.1	Immunodeficienza combinata grave [SCID] con numero basso di linfociti T e B
D68.4	Deficit acquisito di fattore della coagulazione	D81.2	Immunodeficienza combinata grave [SCID] con ridotto o normale numero di linfociti B
D68.5	Trombofilia primaria	D81.3	Deficit di adenosina deaminasi [ADA]
D68.6	Altre forme di trombofilia	D81.4	Sindrome di Nezelof
D68.8	Altri difetti della coagulazione specificati	D81.5	Deficit di purina-neucleoside fosforilasi [PNP]
D68.9	Difetto della coagulazione non specificato	D81.6	Deficit del complesso maggiore di istocompatibilità di classe I
D69.0	Porpora allergica	D81.7	Deficit del complesso maggiore di istocompatibilità di classe II
D69.1	Difetti qualitativi delle piastrine	D81.8	Altre immunodeficienze combinate
D69.2	Altre porpore non trombocitopeniche	D81.9	Immunodeficienza combinata non specificata
D69.3	Porpora trombocitopenica idiopatica	D82.0	Sindrome di Wiskott-Aldrich
D69.40	Altra trombocitopenia primitiva: Specificata come refrattaria alla trasfusione	D82.1	Sindrome di Di George
D69.41	Altra trombocitopenia primitiva: Non specificata come refrattaria alla trasfusione	D82.2	Immunodeficienza con nanismo micromelico
D69.52	Trombocitopenia indotta da eparina di tipo I	D82.3	Immunodeficienza da difetto ereditario di risposta al virus di Epstein-Barr
D69.53	Trombocitopenia indotta da eparina di tipo II		
D69.57	Altra trombocitopenia secondaria, specificata come refrattaria alla trasfusione		
D69.58	Altra trombocitopenia secondaria, non specificata come refrattaria alla trasfusione		
D69.59	Trombocitopenia secondaria, non specificata		



D82.4	Sindrone da iperimmunoglobulina E [IgE]	E75.6	Malattia da accumulo lipidico lipidica non specificata
D82.8	Immunodeficienza associata ad altri difetti maggiori specificati	E76.0	Mucopolisaccaridosi, tipo I
D82.9	Immunodeficienza associata a difetto maggiore non specificato	E76.1	Mucopolisaccaridosi, tipo II
D83.0	Immunodeficienza comune variabile con prevalente difetto quantitativo e funzionale dei linfociti B	E76.2	Altre mucopolisaccaridosi
D83.1	Immunodeficienza comune variabile con prevalenti difetti dei linfociti T immunoregolatori	E76.3	Mucopolisaccaridosi non specificata
D83.2	Immunodeficienza comune variabile con autoanticorpi contro i linfociti B o T	E76.8	Altri disturbi del metabolismo dei glicosaminoglicani
D83.8	Altre immunodeficienze comuni variabili	E76.9	Disturbo del metabolismo dei glicosaminoglicani non specificato
D83.9	Immunodeficienza comune variabile non specificata	E77.0	Difetti nella modificazione post-translazionale degli enzimi lisosomiali
D84.0	Difetto funzionale dell'antigene-1 linfocitico [LFA-1]	E77.1	Difetti della degradazione delle glicoproteine
D84.1	Difetti nel sistema del complemento	E77.8	Altri disturbi del metabolismo della glicoproteina
D84.8	Altre immunodeficienze specificate	E77.9	Disturbo del metabolismo delle glicoproteine non specificato
D84.9	Immunodeficienza non specificata	E84.0	Fibrosi cistica con manifestazioni polmonari
D86.0	Sarcoidosi del polmone	E84.1	Fibrosi cistica con manifestazioni intestinali
D86.1	Sarcoidosi dei linfonodi	E84.80	Fibrosi cistica con manifestazioni polmonari e intestinali
D86.2	Sarcoidosi del polmone con sarcoidosi dei linfonodi	E84.87	Fibrosi cistica con molteplici altre manifestazioni
D86.3	Sarcoidosi della cute	E84.88	Fibrosi cistica con altre manifestazioni
D86.8	Sarcoidosi di altre sedi specificate e sedi associate	E85.0	Amiloidosi ereditaria non neuropatica
D86.9	Sarcoidosi non specificata	E85.1	Amiloidosi ereditaria neuropatica
D89.0	Ipergammaglobulinemia policlonale	E85.2	Amiloidosi ereditaria non specificata
D89.1	Crioglobulinemia	E85.3	Amiloidosi sistemica secondaria
D89.2	Ipergammaglobulinemia non specificata	G00.0	Meningite da Haemophilus
D89.3	Sindrome da ricostituzione immunitaria	G00.1	Meningite da Pneumococco
D89.8	Altri disturbi specificati del sistema immunitario, non classificati altrove	G00.2	Meningite da Streptococco
D89.9	Disturbo del sistema immunitario, non specificato	G00.3	Meningite da Stafilococco
D90	Effetti da immunocompromissione dopo irradiazione, chemioterapia e altri trattamenti immunosoppressivi	G00.8	Altre meningiti batteriche
E51.1	Berberi	G00.9	Meningite batterica non specificata
E51.2	Encefalopatia di Wernicke	G01	Meningite in malattie batteriche classificate altrove
E51.8	Altre manifestazioni da deficit di tiamina	G02.0	Meningite in malattie virali classificate altrove
E70.0	Fenilchetonuria classica	G02.1	Meningite in micosi
E70.1	Altre iperfenilalaninemie	G02.8	Meningite in altre malattie infettive e parassitarie specificate classificate altrove
E70.2	Disturbi del metabolismo della tirosina	G03.0	Meningite non piogenica
E70.3	Albinismo	G03.1	Meningite cronica
E70.8	Altri disturbi del metabolismo degli aminoacidi aromatici	G03.2	Meningite ricorrente benigna [di Mollaret]
E70.9	Disturbo del metabolismo degli aminoacidi aromatici non specificato	G03.8	Meningite dovuta ad altre cause specificate
E71.0	Malattia delle urine a sciroppo d'acero	G03.9	Meningite non precisata
E71.1	Altri disturbi del metabolismo degli aminoacidi a catena ramificata	G04.0	Encefalite acuta disseminata
E71.2	Disturbo del metabolismo degli aminoacidi a catena ramificata non specificato	G04.1	Paraplegia spastica tropicale
E71.3	Disturbi del metabolismo degli acidi grassi	G04.2	Meningoencefalite e meningomielite batteriche, non classificate altrove
E72.0	Disturbi del trasporto degli aminoacidi	G04.8	Altre encefaliti, mieliti ed encefalomieliti
E72.1	Disturbi del metabolismo degli aminoacidi contenenti zolfo	G04.9	Encefalite, mielite ed encefalomielite non precisate
E72.2	Disturbi del metabolismo del ciclo dell'urea	G05.0	Encefalite, mielite ed encefalomielite in malattie batteriche classificate altrove
E72.3	Disturbi del metabolismo della lisina e idrossilisina	G05.1	Encefalite, mielite ed encefalomielite in malattie virali classificate altrove
E72.4	Disturbi del metabolismo dell'ornitina	G05.2	Encefalite, mielite ed encefalomielite in altre malattie infettive e parassitarie classificate altrove
E72.5	Disturbi del metabolismo della glicina	G05.8	Encefalite, mielite ed encefalomielite in altre malattie classificate altrove
E72.8	Altri disturbi specificati del metabolismo degli aminoacidi	G06.0	Ascesso e granuloma intracranici
E72.9	Disturbo del metabolismo degli aminoacidi non specificato	G06.1	Ascesso e granuloma intracranici
E73.0	Deficit congenito di lattasi	G06.2	Ascesso extradurale e subdurale non specificati
E73.1	Deficit acquisito di lattasi	G07	Ascessi e granulomi intracranici ed intracranici in malattie classificate altrove
E73.8	Altra intolleranza al lattosio	G08	Flebite e tromboflebite intracraniche ed intracraniche
E73.9	Intolleranza al lattosio non specificata	G09	Sequela di malattie infiammatorie del sistema nervoso centrale
E74.0	Malattia da accumulo di glicogeno (glicogenosi)	G10	Malattia di Huntington
E74.1	Disturbi del metabolismo del fruttosio	G11.0	Atassia congenita non progressiva
E74.2	Disturbi del metabolismo del galattosio	G11.1	Atassia cerebellare ad esordio precoce
E74.3	Altri disturbi dell'assorbimento intestinale di carboidrati	G11.2	Atassia cerebellare ad esordio tardivo
E74.4	Disturbi del metabolismo dei piruvati e della gluconeogenesi	G11.3	Atassia cerebellare con difetto del sistema di riparazione del DNA
E74.8	Altri disturbi specificati del metabolismo dei carboidrati	G11.4	Paraplegia spastica ereditaria
E74.9	Disturbo del metabolismo dei carboidrati non specificato	G11.8	Altre atassie ereditarie
E75.0	Gangliosidosi GM2	G11.9	Atassia ereditaria non specificata
E75.1	Altre gangliosidosi	G12.0	Aatrofia muscolare spinale infantile tipo I [Werdnig-Hoffman]
E75.2	Altre sfingolipidosi	G12.1	Altre atrofie muscolari spinali ereditarie
E75.3	Sfingolipidosi non specificata	G13.0	Neuropatia e neuromiopia paraneoplastiche
E75.4	Idiozia amaurotica		
E75.5	Altre malattie da accumulo lipidico		

G13.1	Altre atrofie sistemiche interessanti principalmente il sistema nervoso centrale in malattie neoplastiche	G41.1	Stato di piccolo male epilettico
G13.2	Atrofia sistemica interessante principalmente il sistema nervoso centrale nel mixedema {E00.1}, {E03.-}	G41.2	Stato di male epilettico parziale complesso
G13.8	Atrofia sistemica interessante principalmente il sistema nervoso centrale in altre malattie classificate altrove	G60.0	Neuropatia ereditaria motoria e sensoriale
G20.10	Morbo di Parkinson con disabilità da moderata a grave: Senza fluttuazioni di efficacia	G60.1	Malattia di Refsum
G20.11	Morbo di Parkinson con disabilità da moderata a grave: Con fluttuazione di efficacia	G60.2	Neuropatia associata ad eredoatassia
G20.20	Morbo di Parkinson con disabilità molto grave: Senza fluttuazioni di efficacia	G60.3	Neuropatia progressiva idiopatica
G20.21	Morbo di Parkinson con disabilità molto grave: Con fluttuazione di efficacia	G60.8	Altre neuropatie ereditarie e idiopatiche
G21.0	Sindrome maligna da neurolettici	G60.9	Neuropatia ereditaria e idiopatica non specificata
G21.1	Altro parkinsonismo secondario farmaco-indotto	G61.0	Sindrome di Guillain-Barré
G21.2	Parkinsonismo secondario dovuto ad altri agenti esterni	G61.1	Polineuropatia serica
G21.3	Parkinsonismo post-encefalitico	G61.8	Altre polineuropatie infiammatorie
G23.0	Malattia di Hallervorden-Spatz	G61.9	Polineuropatia infiammatoria non specificata
G23.1	Oftalmoplegia sopranucleare progressiva [Steele-Richardson-Olszewski]	G62.0	Polineuropatia da farmaci
G23.2	Degenerazione striato-nigrica	G62.1	Polineuropatia alcolica
G23.8	Altre malattie degenerative specificate dei gangli della base	G62.2	Polineuropatia da altri agenti tossici
G23.9	Malattia degenerativa dei gangli della base, non specificata	G62.80	Polineuropatia del paziente critico
G31.81	Citopatia mitocondriale	G62.88	Altre polineuropatie specificate
G35.0	Prima manifestazione di sclerosi multipla	G62.9	Polineuropatia non specificata
G35.10	Sclerosi multipla a decorso prevalentemente recidivante-remittente: senza menzione d'esacerbazione acuta o progressione	G63.0	Polineuropatia in malattie infettive e parassitarie classificate altrove
G35.11	Sclerosi multipla a decorso prevalentemente recidivante-remittente: con menzione d'esacerbazione acuta o progressione	G63.1	Polineuropatia in malattie neoplastiche {C00-D48}
G35.20	Sclerosi multipla primaria progressiva: senza menzione d'esacerbazione acuta o progressione	G63.2	Polineuropatia diabetica {E10-E14 con quarto carattere comune .4}
G35.21	Sclerosi multipla primaria progressiva: con menzione d'esacerbazione acuta o progressione	G63.3	Polineuropatia in altre malattie endocrine e metaboliche {E00-E07}, {E15-E16}, {E20-E34}, {E70-E89}
G35.30	Sclerosi multipla secondaria progressiva: senza menzione d'esacerbazione acuta o progressione	G63.4	Polineuropatia in deficit nutrizionale {E40-E64}
G35.31	Sclerosi multipla secondaria progressiva: con menzione d'esacerbazione acuta o progressione	G63.5	Polineuropatia in malattie sistemiche del connettivo {M30-M35}
G35.9	Sclerosi multipla non specificata	G63.6	Polineuropatia in altre malattie muscolo-scheletriche {M00-M25}, {M40-M96}
G36.0	Neuromielite ottica [Malattia di Devic]	G63.8	Polineuropatia in altre malattie classificate altrove
G36.1	Leucoencefalite emorragica acuta e subacuta [Hurst]	G64	Altri disturbi del sistema nervoso periferico
G36.8	Altra demielinizzazione disseminata acuta specificata	G70.0	Miastenia grave
G36.9	Demielinizzazione disseminata acuta non specificata	G70.1	Disturbi neuromuscolari tossici
G37.0	Sclerosi diffusa	G70.2	Miastenia congenita e dello sviluppo
G37.1	Demielinizzazione centrale del corpo calloso	G70.8	Altri disturbi neuromuscolari specificati
G37.2	Mielinoli centrali del ponte	G70.9	Disturbi neuromuscolari non specificati
G37.3	Mielite trasversa acuta in malattie demielinizzanti del sistema nervoso centrale	G71.0	Distrofia muscolare
G37.4	Mielite necrotizzante subacuta [Sindrome di Foix-Alajouanine]	G71.1	Disturbi miotonici
G37.5	Sclerosi concentrica [Malattia di Balò]	G71.2	Miopatie congenite
G37.8	Altre malattie demielinizzanti specificate del sistema nervoso centrale	G71.3	Miopatia mitocondriale non classificata altrove
G37.9	Malattia demielinizzante del sistema nervoso centrale non specificata	G71.8	Altre malattie primitive dei muscoli
G40.00	Sindrome pseudo Lennox	G71.9	Malattie primitive dei muscoli non specificate
G40.01	Picchi continui ed onde durante il sonno a onde lente	G72.0	Miopatia da farmaci
G40.02	Epilessia psicomotoria benigna [attacchi di terrore]	G72.1	Miopatia alcolica
G40.08	Altre epilessie e sindromi epilettiche idiopatiche, definite per localizzazione (focale) (parziale), con crisi ad esordio focale	G72.2	Miopatia da altri agenti tossici
G40.09	Epilessia e sindromi epilettiche idiopatiche, definite per localizzazione (focale) (parziale), con crisi ad esordio focale, non specificate	G72.3	Paralisi periodica
G40.1	Epilessia e sindromi epilettiche sintomatiche, definite per localizzazione (focale) (parziale), con crisi parziali semplici	G72.4	Miopatia infiammatoria non classificata altrove
G40.2	Epilessia e sindromi epilettiche sintomatiche, definite per localizzazione (focale) (parziale), con crisi parziali complesse	G72.80	Miopatia del paziente critico
G40.3	Epilessia e sindromi epilettiche generalizzate idiopatiche	G72.88	Altre miopatie specificate
G40.4	Altre epilessie e sindromi epilettiche generalizzate	G72.9	Miopatia non specificata
G40.5	Sindromi epilettiche speciali	G73.0	Sindromi miasteniche in malattie endocrine
G40.6	Crisi di grande male non specificata (con o senza piccolo male)	G73.1	Sindrome di Eaton-Lambert {C00-D48}
G41.0	Stato di grande male epilettico	G73.2	Altre sindromi miasteniche in malattie neoplastiche {C00-D48}
		G73.3	Sindromi miasteniche in altre malattie classificate altrove
		G73.4	Miopatia in malattie infettive e parassitarie classificate altrove
		G73.5	Miopatia in malattie endocrine
		G73.6	Miopatia in malattie metaboliche
		G73.7	Miopatia in altre malattie classificate altrove
		G80.0	Paralisi cerebrale con quadriplegia spastica
		G80.1	Paralisi cerebrale con diplegia spastica
		G80.2	Paralisi cerebrale infantile con emiplegia spastica
		G80.3	Paralisi cerebrale discinetica
		G80.4	Paralisi cerebrale atassica
		G80.8	Altra paralisi cerebrale infantile
		G80.9	Paralisi cerebrale infantile non specificata
		G81.0	Emiplegia flaccida ed emiparesi
		G81.1	Emiplegia spastica ed emiparesi
		G81.9	Emiplegia ed emiparesi non specificate
		G90.3	Atrofia multisistemica
		G91.0	Idrocefalo comunicante

G91.1	Idrocefalo ostruttivo	I71.01	Dissezione dell'aorta toracica, senza menzione di rottura
G92	Encefalopatia tossica	I71.02	Dissezione dell'aorta addominale, senza rottura
G93.0	Cisti cerebrali	I71.03	Dissezione dell'aorta toracoaddominale, senza rottura
G93.5	Compressione dell'encefalo	I71.04	Dissezione dell'aorta in sede non specificata, con rottura
G93.6	Edema cerebrale	I71.05	Dissezione dell'aorta toracica, con rottura
G93.7	Sindrome di Reye	I71.06	Dissezione dell'aorta addominale, con rottura
I01.1	Endocardite reumatica acuta	I71.07	Dissezione dell'aorta toracoaddominale, con rottura
I01.2	Miocardite reumatica acuta	I71.1	Rottura di aneurisma dell'aorta toracica
I21.0	Infarto miocardico acuto transmurale della parete anteriore	I71.2	Aneurisma dell'aorta toracica, senza rottura
I21.1	Infarto miocardico acuto transmurale della parete inferiore	I71.3	Rottura di aneurisma dell'aorta addominale
I21.2	Infarto miocardico acuto transmurale di altre sedi	I71.4	Aneurisma dell'aorta addominale, senza rottura
I21.3	Infarto miocardico acuto transmurale di sede non specificata	I71.5	Rottura di aneurisma dell'aorta toracoaddominale
I21.4	Infarto miocardico acuto subendocardico	I71.6	Aneurisma dell'aorta toracoaddominale, senza rottura
I23.0	Emopericardio come complicanza in atto susseguente ad infarto miocardico acuto	I77.2	Rottura di arteria
I23.1	Difetto settale interatriale come complicanza in atto susseguente ad infarto miocardico acuto	I85.0	Varici esofagee con sanguinamento
I23.2	Difetto settale interventricolare come complicanza in atto susseguente ad infarto miocardico acuto	J05.1	Epiglottite acuta
I23.3	Rottura della parete cardiaca senza emopericardio come complicanza in atto susseguente ad infarto miocardico acuto	J39.0	Ascesso retro- e parafaringeo
I23.4	Rottura delle corde tendinee come complicanza in atto susseguente ad infarto miocardico acuto	J46	Stato di male asmatico
I23.5	Rottura del muscolo papillare come complicanza in atto susseguente ad infarto miocardico acuto	J67.0	Polmone del contadino
I23.6	Trombosi dell'atrio, dell'orecchietta dell'atrio e del ventricolo come complicanza in atto susseguente ad infarto miocardico acuto	J67.1	Bagassosi
I25.5	Cardiomiopatia ischemica	J67.2	Polmone degli allevatori di uccelli
I26.0	Embolia polmonare con menzione di cuore polmonare acuto	J67.3	Suberosi
I26.9	Embolia polmonare senza menzione di cuore polmonare acuto	J67.4	Polmone dei lavoratori del malto
I27.0	Ipertensione polmonare primitiva	J67.5	Polmone dei lavoratori di funghi
I31.3	Versamento pericardico (non infiammatorio)	J67.6	Polmone degli scortecciatori d'acero
I33.0	Endocardite infettiva acuta e subacuta	J67.7	Polmone da condizionatore ed umidificatore d'aria
I40.0	Miocardite infettiva	J67.8	Polmoniti da ipersensibilità ad altre polveri organiche
I42.0	Cardiomiopatia dilatativa	J67.9	Polmonite da ipersensibilità a polvere organica non specificata
I42.1	Cardiomiopatia ipertrofica ostruttiva	J80	Sindrome da difficoltà [distress] respiratoria(o) acuta(o) dell'adulto [ARDS]
I44.2	Blocco atrioventricolare di terzo grado	J84.1	Altre pneumopatie interstiziali con fibrosi
I60.0	Emorragia subaracnoidea dal sifone carotideo e dalla biforcazione della carotide	J85.0	Gangrena e necrosi del polmone
I60.1	Emorragia subaracnoidea dall'arteria cerebrale media	J85.1	Ascesso del polmone con polmonite
I60.2	Emorragia subaracnoidea dall'arteria comunicante anteriore	J85.2	Ascesso del polmone senza polmonite
I60.3	Emorragia subaracnoidea dall'arteria comunicante posteriore	J85.3	Ascesso del mediastino
I60.4	Emorragia subaracnoidea dall'arteria basilare	J86.0	Piotorace con fistola
I60.5	Emorragia subaracnoidea dall'arteria vertebrale	J86.9	Piotorace senza fistola
I60.6	Emorragia subaracnoidea da altre arterie intracraniche	J93.0	Pneumotorace spontaneo ipertensivo
I60.7	Emorragia subaracnoidea da arteria intracranica non specificata	J95.1	Insufficienza polmonare acuta successiva a intervento chirurgico toracico
I60.8	Altre forme di emorragia subaracnoidea	K12.20	Cellulite (del pavimento) orale
I60.9	Emorragia subaracnoidea non specificata	K12.21	Ascesso sottomandibolare senza menzione di diffusione al mediastino, alla zona parafaringea o cervicale
I61.0	Emorragia intracerebrale emisferica sottocorticale	K12.22	Ascesso sottomandibolare con diffusione al mediastino, alla zona parafaringea o cervicale
I61.1	Emorragia intracerebrale emisferica corticale	K22.3	Perforazione dell'esofago
I61.2	Emorragia intracerebrale emisferica non specificata	K25.0	Ulcera gastrica: acuta, con emorragia
I61.3	Emorragia intracerebrale del tronco cerebrale	K25.1	Ulcera gastrica: acuta, con perforazione
I61.4	Emorragia intracerebrale cerebellare	K25.2	Ulcera gastrica: acuta, con emorragia e perforazione
I61.5	Emorragia intracerebrale intraventricolare	K26.0	Ulcera duodenale: acuta, con emorragia
I61.6	Emorragia intracerebrale a localizzazione multipla	K26.1	Ulcera duodenale: acuta, con perforazione
I67.0	Dissezione di arterie cerebrali, senza rottura	K26.2	Ulcera duodenale: acuta, con emorragia e perforazione
I67.10	Aneurisma cerebrale (acquisito)	K40.10	Ernia inguinale bilaterale, con gangrena: non menzionata come recidiva d'ernia
I67.11	Fistola arterovenosa cerebrale (acquisita)	K40.11	Ernia inguinale bilaterale, con gangrena: ernia recidivante
I67.2	Aterosclerosi cerebrale	K40.40	Ernia inguinale unilaterale o non specificata, con gangrena: non menzionata come recidiva d'ernia
I67.3	Leucoencefalopatia vascolare progressiva	K40.41	Ernia inguinale unilaterale o non specificata, con gangrena: ernia recidivante
I67.4	Encefalopatia ipertensiva	K41.1	Ernia femorale bilaterale, con gangrena
I67.5	Malattia di Moyamoya	K41.4	Ernia femorale unilaterale o non specificata, con gangrena
I67.6	Trombosi non piogena del sistema venoso intracranico	K42.1	Ernia ombelicale con gangrena
I67.7	Arterite cerebrale non classificata altrove	K43.1	Ernia cicatriziale con gangrena
I67.80	Vasospasmi su emorragia subaracnoidea	K43.4	Ernia parastomale con gangrena
I68.0	Angiopatia cerebrale amiloide {E85.-}	K43.70	Ernia epigastrica con gangrena
I68.1	Arterite cerebrale in malattie infettive e parassitarie classificate altrove	K43.78	Altra ernia addominale con gangrena
I68.2	Arterite cerebrale in altre malattie classificate altrove	K43.79	Ernia addominale non specificata con gangrena
I71.00	Dissezione dell'aorta in sede non specificata, senza rottura	K44.1	Ernia diaframmatica con gangrena
		K45.1	Altra ernia addominale specificata, con gangrena
		K63.1	Perforazione intestinale (non traumatica)
		K65.0	Peritonite acuta

K66.0	Aderenze peritoneali	M84.47	Frattura patologica non classificata altrove: caviglia e piede
K66.1	Emoperitoneo	M84.48	Frattura patologica non classificata altrove: Altre localizzazioni
K66.8	Altri disturbi specificati del peritoneo	M84.49	Frattura patologica non classificata altrove: Localizzazione non precisata
K66.9	Disturbo del peritoneo non specificato		
K67.0	Peritonite da Chlamydiae {A74.8}	N00.0	Sindrome nefritica acuta: Lesione glomerulare minima
K67.1	Peritonite gonococcica {A54.8}	N00.1	Sindrome nefritica acuta: lesione glomerulare focale e segmentale
K67.2	Peritonite luetica {A52.7}		
K67.3	Peritonite tubercolare {A18.3}	N00.2	Sindrome nefritica acuta: glomerulonefrite diffusa membranosa
K67.8	Altri disturbi del peritoneo in malattie infettive classificate altrove	N00.3	Sindrome nefritica acuta: glomerulonefrite mesangioproliferativa diffusa
K70.4	Insufficienza epatica alcolica		
K72.0	Insufficienza epatica acuta e subacuta	N00.4	Sindrome nefritica acuta: glomerulonefrite endocapillare-proliferativa diffusa
K72.73	Encefalopatia epatica di grado 3	N00.5	Sindrome nefritica acuta: glomerulonefrite diffusa mesangiocapillare
K72.74	Encefalopatia epatica di grado 4		
K74.3	Cirrosi biliare primitiva		
K75.0	Ascenso epatico	N00.6	Sindrome nefritica acuta: malattia da depositi densi
K75.1	Flebite della vena porta	N00.7	Sindrome nefritica acuta: Glomerulonefrite con formazione a mezzaluna
K75.4	Epatite autoimmune		
K76.7	Sindrome epatorenale	N00.8	Sindrome nefritica acuta: altre modifiche morfologiche
K85.01	Pancreatite acuta idiopatica: con complicanze d'organo	N00.9	Sindrome nefritica acuta: Tipo di modifica morfologica non specificata
K85.11	Pancreatite acuta biliare: con complicanze d'organo		
K85.21	Pancreatite acuta indotta da alcol: con complicanze d'organo	N05.0	Sindrome nefritica non specificata: Lesione glomerulare minima
K85.31	Pancreatite acuta indotta da farmaci: con complicanze d'organo	N10	Nefrite tubulo-interstiziale acuta
K85.81	Altra forma di pancreatite acuta: con complicanze d'organo	N13.3	Altra e non specificata idronefrosi
K85.91	Pancreatite acuta non specificata: con complicanze d'organo	N17.0	Insufficienza renale acuta con necrosi tubulare
K91.80	Mucosite generalizzata per immunocompromissione	N17.1	Insufficienza renale acuta con necrosi corticale acuta
K93.0	Disturbi da tubercolosi dell'intestino, peritoneo e linfonodi mesenterici {A18.3}	N17.2	Insufficienza renale acuta con necrosi midollare
		N17.8	Altro tipo di insufficienza renale acuta
K93.1	Megacolon in malattia di Chagas {B57.3}	N17.9	Insufficienza renale acuta non specificata
K93.21	Stadio 1 del graft-versus-host disease acuto dell'apparato digerente {T86.01}	N18.4	Malattia renale cronica, stadio 4
K93.22	Stadio 2 del graft-versus-host disease acuto dell'apparato digerente {T86.02}	N18.5	Malattia renale cronica, stadio 5
K93.23	Stadio 3 del graft-versus-host disease acuto dell'apparato digerente {T86.02}	N25.1	Diabete insipido nefrogeno
K93.24	Stadio 4 del graft-versus-host disease acuto dell'apparato digerente {T86.02}	N49.80	Gangrena di Fournier nell'uomo
L51.20	Staphylococcal scalded skin syndrome: interessamento inferiore al 30% della superficie corporea	O14.1	Pre-eclampsia grave
L51.21	Staphylococcal scalded skin syndrome: interessamento uguale o superiore al 30% della superficie corporea	O14.2	Sindrome di HELLP
M31.1	Microangiopatia trombotica	O15.0	Eclampsia in gravidanza
M31.2	Granuloma letale della linea mediana	O15.1	Eclampsia nel travaglio
M31.3	Granulomatosi di Wegener	O15.2	Eclampsia nel puerperio
M31.4	Sindrome dell'arco aortico [Takayasu]	Q00.0	Anencefalia
M31.5	Arterite a cellule giganti con polimialgia reumatica	Q00.1	Craniorachischisi
M32.1	Lupus eritematoso sistemico con interessamento di organi o sistemi	Q00.2	Iniencefalia
M48.40	Frattura vertebrale da fatica: Localizzazioni multiple della colonna vertebrale	Q01.0	Encefalocele frontale
M48.41	Frattura vertebrale da fatica: Zona occipito-atlanto-assiale	Q01.1	Encefalocele S.A.I. o frontale
M48.42	Frattura vertebrale da fatica: Zona cervicale	Q01.2	Encefalocele occipitale
M48.43	Frattura vertebrale da fatica: Zona cervicodorsale	Q01.8	Encefalocele di altre sedi
M48.44	Frattura vertebrale da fatica: Zona dorsale	Q01.9	Encefalocele non specificato
M72.60	Fascite necrotizzante: Localizzazioni multiple	Q02	Microcefalia
M72.61	Fascite necrotizzante: area spalla	Q03.0	Malformazioni dell'acquedotto di Silvio
M72.62	Fascite necrotizzante: braccio	Q03.1	Atresia dei forami di Magendie e di Luschka
M72.63	Fascite necrotizzante: avambraccio	Q03.8	Altro idrocefalo congenito
M72.64	Fascite necrotizzante: mano	Q03.9	Idrocefalo congenito non specificato
M72.65	Fascite necrotizzante: coscia	Q04.0	Malformazioni congenite del corpo calloso
M72.66	Fascite necrotizzante: gamba	Q04.1	Arinencefalia
M72.67	Fascite necrotizzante: caviglia e piede	Q04.2	Oloprosencefalia
M72.68	Fascite necrotizzante: Altre localizzazioni	Q04.3	Altre difetti, per riduzione, dell'encefalo
M72.69	Fascite necrotizzante: Localizzazione non precisata	Q04.4	Displasia setto-ottica
M84.40	Frattura patologica non classificata altrove: Localizzazioni multiple	Q04.5	Megaloencefalia
M84.41	Frattura patologica non classificata altrove: area spalla	Q04.6	Cisti cerebrali congenite
M84.42	Frattura patologica non classificata altrove: braccio	Q04.8	Altre malformazioni congenite specificate dell'encefalo
M84.43	Frattura patologica non classificata altrove: avambraccio	Q04.9	Malformazione congenita dell'encefalo non specificata
M84.44	Frattura patologica non classificata altrove: mano	Q05.0	Spina bifida cervicale con idrocefalo
M84.45	Frattura patologica non classificata altrove: coscia	Q05.1	Spina bifida toracica con idrocefalo
M84.46	Frattura patologica non classificata altrove: gamba	Q05.2	Spina bifida lombare con idrocefalo
		Q05.3	Spina bifida sacrale con idrocefalo
		Q05.4	Spina bifida non specificata, con idrocefalo
		Q05.5	Spina bifida cervicale senza idrocefalo
		Q05.6	Spina bifida toracica senza idrocefalo
		Q05.7	Spina bifida lombare senza idrocefalo
		Q05.8	Spina bifida sacrale senza idrocefalo
		Q05.9	Spina bifida non specificata
		Q06.0	Amielia
		Q06.1	Ipoplasia e displasia del midollo spinale

Q06.2	Diastematomielia	Q26.4	Connessione venosa polmonare anomala non specificata
Q06.3	Altre malformazioni congenite della cauda equina	Q26.5	Connessione anomala della vena porta
Q06.4	Idromielia	Q26.6	Fistola (congenita) fra arteria epatica e vena porta
Q06.8	Altre malformazioni congenite specificate del midollo spinale	Q26.8	Altre malformazioni congenite dei grossi vasi venosi
Q06.9	Malformazione congenita del midollo spinale non specificata	Q26.9	Malformazione congenita dei grossi vasi venosi non specificata
Q07.0	Sindrome di Arnold-Chiari	Q27.0	Assenza congenita o ipoplasia dell'arteria ombelicale
Q07.8	Altre malformazioni congenite specificate del sistema nervoso	Q27.1	Stenosi congenita di arteria renale
Q07.9	Malformazione congenita del sistema nervoso non specificata	Q27.2	Altre malformazioni congenite di arteria renale
Q20.0	Tronco arterioso comune	Q27.3	Malformazioni arteriovenose periferiche
Q20.1	Ventricolo destro a doppia uscita	Q27.4	Flebectasia congenita
Q20.2	Ventricolo sinistro a doppia uscita	Q27.8	Altre malformazioni congenite specificate del sistema vascolare periferico
Q20.3	Connessione discordante ventricolo-arteriosa	Q27.9	Malformazione congenita non specificata del sistema vascolare periferico
Q20.4	Cuore biatriale univentricolato	Q28.00	Aneurisma arteriovenoso congenito di vasi precerebrali
Q20.5	Connessione atrio-ventricolare discordante	Q28.01	Fistola arteriovenosa congenita di vasi precerebrali
Q20.6	Isomerismo atriale	Q28.08	Altra malformazione arteriovenosa congenita di vasi precerebrali
Q20.8	Altre malformazioni congenite delle cavità e delle connessioni cardiache	Q28.09	Malformazione arteriovenosa congenita di vasi precerebrali non specificata
Q20.9	Malformazione congenita di cavità e connessioni cardiache non specificata	Q28.10	Aneurisma congenito di vasi precerebrali
Q21.0	Difetto del setto interventricolare [comunicazione interventricolare]	Q28.11	Fistola congenita di vasi precerebrali
Q21.1	Difetto del setto interatriale [comunicazione interatriale]	Q28.18	Altra malformazione congenita di vasi precerebrali
Q21.2	Difetto del setto atrio-ventricolare [comunicazione atrio-ventricolare]	Q28.19	Malformazione congenita di vasi precerebrali non specificata
Q21.3	Tetralogia di Fallot	Q28.20	Aneurisma arteriovenoso congenito di vasi cerebrali
Q21.4	Difetto del setto aorto-polmonare [comunicazione aorto-polmonare]	Q28.21	Fistola arteriovenosa congenita di vasi cerebrali
Q21.80	Pentalogia di Fallot	Q28.28	Altra malformazione arteriovenosa congenita di vasi cerebrali
Q21.88	Altre malformazioni congenite dei setti cardiaci	Q28.29	Malformazione arteriovenosa congenita di vasi cerebrali non specificata
Q21.9	Malformazione congenita settale cardiaca non specificata	Q28.30	Aneurisma arteriovenoso congenito di vasi cerebrali
Q22.0	Atresia della valvola polmonare	Q28.31	Fistola congenita di vasi cerebrali
Q22.1	Stenosi congenita della valvola polmonare	Q28.38	Altra malformazione congenita di vasi cerebrali
Q22.2	Insufficienza congenita della valvola polmonare	Q28.39	Malformazione congenita di vasi cerebrali non specificata
Q22.3	Altre malformazioni congenite della valvola polmonare	Q28.80	Altro aneurisma congenito
Q22.4	Stenosi tricuspide congenita	Q28.81	Altra fistola congenita dell'apparato circolatorio
Q22.5	Anomalia di Ebstein	Q28.88	Altre malformazioni congenite specificate dell'apparato circolatorio
Q22.6	Sindrome del cuore destro ipoplasico	Q28.9	Malformazione congenita dell'apparato circolatorio non specificata
Q22.8	Altre malformazioni congenite della valvola tricuspide	Q30.0	Atresia delle coane
Q22.9	Malformazione congenita della valvola tricuspide non specificata	Q31.0	Membrana laringea
Q23.0	Stenosi congenita della valvola aortica	Q31.1	Stenosi subglottica congenita
Q23.1	Insufficienza congenita della valvola aortica	Q31.2	Ipoplasia laringea
Q23.2	Stenosi mitralica congenita	Q31.3	Laringocele
Q23.3	Insufficienza mitralica congenita	Q31.5	Laringomalacia congenita
Q23.4	Sindrome del cuore sinistro ipoplasico	Q31.8	Altre malformazioni congenite della laringe
Q23.8	Altre malformazioni congenite della valvola aortica e della valvola mitrale	Q31.9	Malformazione congenita della laringe non specificata
Q23.9	Malformazione congenita non specificata della valvola aortica e della valvola mitralica	Q32.0	Tracheomalacia congenita
Q24.0	Destrocardia	Q32.1	Altre malformazioni congenite della trachea
Q24.1	Levocardia	Q32.2	Broncomalacia congenita
Q24.2	Cuore triatriale	Q32.3	Stenosi bronchiale congenita
Q24.3	Stenosi infundibolare della polmonare	Q32.4	Altre malformazioni congenite dei bronchi
Q24.4	Stenosi subaortica congenita	Q33.0	Polmone cistico congenito
Q24.5	Malformazione dei vasi coronarici	Q33.1	Lobo polmonare accessorio
Q24.6	Blocco cardiaco congenito	Q33.2	Sequestrazione (congenita) polmonare
Q24.8	Altre malformazioni congenite specificate del cuore	Q33.3	Agenesia polmonare
Q24.9	Malformazione congenita del cuore non specificata	Q33.4	Bronchiectasia congenita
Q25.0	Dotto arterioso aperto	Q33.5	Tessuto ectopico intrapolmonare (congenito)
Q25.1	Coartazione dell'aorta	Q33.6	Ipoplasia e displasia del polmone
Q25.2	Atresia dell'aorta	Q33.8	Altre malformazioni congenite polmonari
Q25.3	Stenosi dell'aorta	Q33.9	Malformazione congenita polmonare non specificata
Q25.4	Altre malformazioni congenite dell'aorta	Q34.0	Anomalia della pleura
Q25.5	Atresia di arteria polmonare	Q34.1	Cisti congenita del mediastino
Q25.6	Stenosi di arteria polmonare (congenita)	Q34.8	Altre malformazioni congenite specificate dell'apparato respiratorio
Q25.7	Altre malformazioni congenite di arteria polmonare	Q34.9	Malformazione congenita dell'apparato respiratorio non specificata
Q25.8	Altre malformazioni congenite delle grandi arterie	Q35.1	Schisi del palato duro
Q25.9	Malformazione congenita non specificata delle grandi arterie	Q35.3	Schisi del palato molle
Q26.0	Stenosi congenita della vena cava	Q35.5	Schisi del palato duro con schisi del palato molle
Q26.1	Persistenza della vena cava superiore sinistra	Q37.0	Schisi del palato duro con cheiloschisi bilaterale
Q26.2	Connessione totalmente anomala delle vene polmonari	Q37.1	Schisi del palato duro con cheiloschisi unilaterale
Q26.3	Connessione parzialmente anomala delle vene polmonari		

Q37.2	Schisi del palato molle con cheiloschisi bilaterale	Q77.4	Acondroplasia
Q37.3	Schisi del palato molle con cheiloschisi unilaterale	Q77.5	Displasia distrofica
Q37.4	Schisi del palato duro e del palato molle con cheiloschisi bilaterale	Q77.6	Displasia condro-ectodermica
Q37.5	Schisi del palato duro e del palato molle con cheiloschisi unilaterale	Q77.7	Displasia spondiloepifisaria
Q39.0	Atresia dell'esofago senza fistola	Q77.8	Altra osteocondrodisplasia con difetti di crescita delle ossa lunghe e della colonna vertebrale
Q39.1	Atresia dell'esofago con fistola tracheo-esofagea	Q77.9	Osteocondrodisplasia con difetti di crescita delle ossa lunghe e della colonna vertebrale non specificata
Q39.2	Fistola esofago-tracheale congenita senza atresia	Q78.0	Osteogenesi imperfetta
Q39.3	Stenosi e strittura congenite dell'esofago	Q78.1	Displasia fibrosa poliostotica
Q39.4	Diaframma esofageo	Q78.2	Osteopetrosi
Q39.5	Dilatazione congenita dell'esofago	Q78.3	Displasia diafisaria progressiva
Q39.6	Diverticolo (congenito) dell'esofago	Q78.4	Encondromatosi
Q39.8	Altre malformazioni congenite dell'esofago	Q78.5	Displasia metafisaria
Q39.9	Malformazione congenita dell'esofago non specificata	Q78.6	Esostosi multiple congenite (Aclasia diafisaria)
Q40.0	Stenosi ipertrofica congenita del piloro	Q78.8	Altre osteocondrodisplasie specificate
Q40.1	Ernia iatale congenita	Q78.9	Osteocondrodisplasia non specificata
Q40.2	Altre malformazioni congenite specificate dello stomaco	Q79.0	Ernia diaframmatica congenita
Q40.3	Malformazione congenita dello stomaco non specificata	Q79.1	Altre malformazioni congenite del diaframma
Q40.8	Altre malformazioni congenite specificate delle vie digestive superiori	Q79.2	Esonfalo
Q40.9	Malformazione congenita delle vie digestive superiori non specificata	Q79.3	Gastroschisi
Q41.0	Assenza, atresia e stenosi congenite del duodeno	Q79.4	Sindrome da deficit della muscolatura addominale
Q41.1	Assenza, atresia e stenosi congenite del digiuno	Q79.5	Altre malformazioni congenite della parete addominale
Q41.2	Assenza, atresia e stenosi congenite dell'ileo	Q79.6	Sindrome di Ehlers-Danlos
Q41.8	Assenza, atresia e stenosi congenite di altre parti specificate dell'intestino tenue	Q79.8	Altre malformazioni del sistema osteomuscolare
Q41.9	Assenza, atresia e stenosi congenite dell'intestino tenue, parte non specificata	Q79.9	Malformazione congenita del sistema osteomuscolare non specificata
Q42.0	Assenza, atresia e stenosi congenite del retto con fistola	Q80.0	Ittiosi volgare
Q42.1	Assenza, atresia e stenosi congenite del retto senza fistola	Q80.1	Ittiosi legata al cromosoma X
Q42.2	Assenza, atresia e stenosi congenite dell'ano con fistola	Q80.2	Ittiosi lamellare
Q42.3	Assenza, atresia e stenosi congenite dell'ano senza fistola	Q80.3	Eritroderma bolloso congenito ittiosiforme
Q42.8	Assenza, atresia e stenosi congenite di altra parte del colon	Q80.4	Ittiosi congenita grave (Feto arlecchino)
Q42.9	Assenza, atresia e stenosi congenite di sede non specificata del grosso intestino	Q80.8	Altra ittiosi congenita
Q43.0	Diverticolo di Meckel	Q80.9	Ittiosi congenita non specificata
Q43.1	Malattia di Hirschsprung	Q81.0	Epidermolisi bollosa semplice
Q43.2	Altri disturbi funzionali congeniti del colon	Q81.1	Epidermolisi bollosa atrofizzante letale
Q43.3	Malformazioni congenite di fissazione dell'intestino	Q81.2	Epidermolisi bollosa distrofica
Q43.40	Duplicazione dell'intestino tenue	Q81.8	Altra epidermolisi bollosa
Q43.41	Duplicazione del colon	Q81.9	Epidermolisi bollosa non specificata
Q43.42	Duplicazione del retto	Q82.0	Linfedema ereditario
Q43.49	Duplicazione dell'intestino non specificata	Q82.1	Xeroderma pigmentosum
Q43.5	Ano ectopico	Q82.2	Mastocitosi
Q43.6	Fistola congenita del retto e dell'ano	Q82.3	Incontinentia pigmenti ereditaria
Q43.7	Persistenza della cloaca	Q85.0	Neurofibromatosi (non maligna)
Q43.8	Altre malformazioni congenite specificate dell'intestino	Q85.1	Sclerosi tuberosa
Q43.9	Malformazione congenita dell'intestino non specificata	Q85.8	Altre facomatosi non classificate altrove
Q44.0	Agenesia, aplasia e ipoplasia della colecisti	Q85.9	Facomatosi non specificata
Q44.1	Altre malformazioni congenite della colecisti	Q86.0	Sindrome fetto-alcolica (dismorfica)
Q44.2	Atresia delle vie biliari	Q86.1	Sindrome fetale da antiépiletici
Q44.3	Stenosi e restringimento congeniti delle vie biliari	Q86.2	Dismorfismo da Warfarin
Q44.4	Cisti del coledoco	Q86.80	Embriopatia da talidomide
Q44.5	Altre malformazioni congenite delle vie biliari	Q86.88	Altre sindromi malformative congenite da cause esogene conosciute
Q44.6	Malattia cistica del fegato	Q87.0	Sindromi malformative congenite che alterano soprattutto l'aspetto facciale
Q44.7	Altre malformazioni congenite del fegato	Q87.1	Sindromi malformative congenite associate soprattutto a bassa statura
Q45.0	Agenesia, aplasia e ipoplasia del pancreas	Q87.2	Sindromi malformative congenite che interessano soprattutto gli arti
Q45.1	Pancreas anulare	Q87.3	Sindromi malformative congenite caratterizzate da un accrescimento precoce eccessivo
Q45.2	Cisti pancreatiche congenite	Q87.4	Sindrome di Marfan
Q45.3	Altre malformazioni congenite del pancreas o del dotto pancreatico	Q87.5	Altre sindromi malformative congenite con altre alterazioni scheletriche
Q45.8	Altre malformazioni congenite specificate dell'apparato digerente	Q87.8	Altre sindromi malformative congenite specificate non classificate altrove
Q45.9	Malformazione congenita dell'apparato digerente non specificata	Q89.0	Malformazioni congenite della milza
Q60.1	Agenesia renale bilaterale	Q89.1	Malformazioni congenite della ghiandola surrenale
Q77.0	Acondrogenesi	Q89.2	Malformazioni congenite di altre ghiandole endocrine
Q77.1	Nanismo tanatoforo	Q89.4	Gemelli congiunti
Q77.2	Sindrome delle coste corte	Q89.7	Malformazioni congenite multiple non classificate altrove
Q77.3	Condrodisplasia punctata		

Q89.8	Altre malformazioni congenite specificate	Q98.9	Anomalie dei cromosomi sessuali non specificata, fenotipo maschile
Q89.9	Malformazione congenita non specificata	Q99.0	Chimerismo 46,XX/46,XY
Q90.0	Trisomia 21, non disgiunzione meiotica	Q99.1	Ermafroditismo vero con cariotipo 46,XX
Q90.1	Trisomia 21, mosaicismo (non disgiunzione mitotica)	Q99.2	Fragilità del cromosoma X
Q90.2	Trisomia 21, traslocazione	Q99.8	Altre anomalie cromosomiche specificate
Q90.9	Sindrome di Down non specificata	Q99.9	Anomalia cromosomica non specificata
Q91.0	Trisomia 18, non disgiunzione meiotica	R09.0	Asfissia
Q91.1	Trisomia 18, mosaicismo (non disgiunzione mitotica)	R57.0	Shock cardiogeno
Q91.2	Trisomia 18, traslocazione	R57.1	Shock ipovolemico
Q91.3	Sindrome di Edwards non specificata	R57.2	Shock settico
Q91.4	Trisomia 13, non disgiunzione meiotica	R57.8	Altre forme di shock
Q91.5	Trisomia 13, mosaicismo (non disgiunzione mitotica)	S02.1	Frattura della base cranica
Q91.6	Trisomia 13, traslocazione	S02.3	Frattura del pavimento dell'orbita
Q91.7	Sindrome di Patau non specificata	S06.1	Edema cerebrale traumatico
Q92.0	Trisomia completa, non disgiunzione meiotica	S06.20	Traumatismo cerebrale e cerebellare diffuso, non specificato
Q92.1	Trisomia completa, mosaicismo (non disgiunzione mitotica)	S06.21	Contusioni cerebrali diffuse
Q92.2	Trisomia parziale maggiore	S06.22	Contusioni cerebellari diffuse
Q92.3	Trisomia parziale minore	S06.23	Ematomi intracerebrali e cerebellari multipli
Q92.4	Duplicazioni visibili solo in prometafase	S06.28	Altri traumasmi cerebrali e cerebellari diffusi
Q92.5	Duplicazioni con altri riassetamenti complessi	S06.30	Traumatismo cerebrale e cerebellare focale, non specificato
Q92.6	Cromosomi marcatori soprannumerari	S06.31	Contusione cerebrale focale
Q92.7	Triploidia e poliploidia	S06.32	Contusione cerebellare focale
Q92.8	Altre trisomie specificate e trisomie parziali di autosomi	S06.33	Ematoma cerebrale focale
Q92.9	Trisomia e trisomia parziale di autosomi non specificate	S06.34	Ematoma cerebellare focale
Q93.0	Monosomia completa, non disgiunzione meiotica	S06.38	Altri traumasmi cerebrali e cerebellari focali
Q93.1	Monosomia completa, mosaicismo (non disgiunzione mitotica)	S06.4	Emorragia epidurale
Q93.2	Cromosomi ad anello e dicentrici	S06.5	Emorragia subdurale traumatica
Q93.3	Delezione del braccio corto del cromosoma 4	S06.6	Emorragia subaracnoidea traumatica
Q93.4	Delezione del braccio corto del cromosoma 5	S12.0	Frattura della prima vertebra cervicale
Q93.5	Altre delezioni parziali di un cromosoma	S12.1	Frattura della seconda vertebra cervicale
Q93.6	Delezioni visibili solo in prometafase	S12.21	Frattura della terza vertebra cervicale
Q93.7	Delezioni con altri riarrangiamenti complessi	S12.22	Frattura della quarta vertebra cervicale
Q93.8	Altre delezioni a carico di autosomi	S12.23	Frattura della quinta vertebra cervicale
Q93.9	Delezione a carico di autosomi non specificata	S12.24	Frattura della sesta vertebra cervicale
Q95.0	Traslocazione bilanciata ed inserzione in individuo normale	S12.25	Frattura della settima vertebra cervicale
Q95.1	Inversione cromosomica in individuo normale	S12.7	Fratture multiple della colonna cervicale
Q95.2	Riarrangiamento autosomico bilanciato in individuo non normale	S12.9	Frattura del collo, parte non specificata
Q95.3	Riarrangiamento bilanciato cromosoma sessuale/autosoma in individuo non normale	S13.11	Lussazione di vertebra cervicale: C1/C2
Q95.4	Individui con marcatore per eterocromatina	S13.12	Lussazione di vertebra cervicale: C2/C3
Q95.5	Individui con siti fragili autosomici	S13.13	Lussazione di vertebra cervicale: C3/C4
Q95.8	Altri riarrangiamenti bilanciati e marcatori strutturali	S13.14	Lussazione di vertebra cervicale: C4/C5
Q95.9	Riarrangiamento bilanciato e marcatore strutturale non specificato	S13.15	Lussazione di vertebra cervicale: C5/C6
Q96.0	Cariotipo 45,X	S13.16	Lussazione di vertebra cervicale: C6/C7
Q96.1	Cariotipo 46,X iso (Xq)	S13.17	Lussazione di vertebra cervicale: C7/D1
Q96.2	Cariotipo 46,X con cromosoma sessuale anormale, eccetto iso (Xq)	S22.44	Fratture multiple delle costole: Con coinvolgimento di quattro e più costole
Q96.3	Mosaicismo, 45,X/46,XX o XY	S22.5	Lembo toracico mobile [flail chest]
Q96.4	Mosaicismo, 45,X/altra(e) linea(e) cellulare(i) con cromosoma sessuale anormale	S27.0	Pneumotorace traumatico
Q96.8	Altre varianti della sindrome di Turner	S27.1	Emotorace traumatico
Q96.9	Sindrome di Turner non specificata	S27.2	Emopneumotorace traumatico
Q97.0	Cariotipo 47,XXX	S27.31	Contusione ed ematoma del polmone
Q97.1	Femmina con polisomia X	S27.32	Lacerazione del polmone
Q97.2	Mosaicismo, linee con numero variabile di cromosomi X	S27.5	Traumatismo della trachea toracica
Q97.3	Femmina con cariotipo 46,XY	S27.7	Traumatismi multipli di organi intratoracici
Q97.8	Altre anomalie specificate dei cromosomi sessuali, fenotipo femminile	S27.81	Traumatismo: Diaframma
Q97.9	Anomalia dei cromosomi sessuali non specificata, fenotipo femminile	S27.83	Traumatismo: Esofago, parte toracica
Q98.0	Sindrome di Klinefelter, cariotipo 47,XXY	S28.0	Trauma toracico da schiacciamento
Q98.1	Sindrome di Klinefelter, maschio con polisomia X	S32.89	Frattura: Altre e multiple parti della pelvi
Q98.2	Sindrome di Klinefelter, maschio con cariotipo 46,XX	S34.0	Contusione ed edema del midollo spinale lombare
Q98.3	Altro fenotipo maschile con cariotipo 46,XX	S34.10	Lesione completa del midollo spinale lombare
Q98.4	Sindrome di Klinefelter non specificata	S34.11	Lesione incompleta del midollo spinale lombare
Q98.5	Cariotipo 47,XXY	S34.18	Altro traumatismo del midollo spinale lombare
Q98.6	Maschio con cromosomi sessuali strutturalmente anormali	S34.2	Traumatismo di radice nervosa della colonna lombare e sacrale
Q98.7	Maschio con mosaicismo dei cromosomi sessuali	S34.30	Sindrome della cauda equina traumatica completa
Q98.8	Altre anomalie specificate dei cromosomi sessuali, fenotipo maschile	S34.31	Sindrome della cauda equina traumatica incompleta
		S34.38	Altri e non specificati traumasmi della cauda equina
		S34.4	Traumatismo del plesso lombosacrale
		S34.5	Traumatismo di nervi simpatici lombari, sacrali e pelvici

S34.6	Traumatismo di nervo(i) periferico(i) dell'addome, della regione lombosacrale e della pelvi	S37.28	Altro traumatismo della vescica
S34.70	Traumatismo del midollo spinale lombosacrale: Livello non specificato	S37.30	Traumatismo dell'uretra: Non specificato
S34.71	Traumatismo del midollo spinale: L1	S37.31	Traumatismo dell'uretra: Parte membranosa
S34.72	Traumatismo del midollo spinale: L2	S37.32	Traumatismo dell'uretra: Parte spongiosa
S34.73	Traumatismo del midollo spinale: L3	S37.33	Traumatismo dell'uretra: Parte prostatica
S34.74	Traumatismo del midollo spinale: L4	S37.38	Traumatismo dell'uretra: Altre parti
S34.75	Traumatismo del midollo spinale: L5	S37.4	Traumatismo dell'ovaio
S34.76	Traumatismo del midollo spinale: S1	S37.5	Traumatismo della tuba di Falloppio
S34.77	Traumatismo del midollo spinale: S2-S5	S37.6	Traumatismo dell'utero
S34.8	Traumatismo di altri e non specificati nervi a livello dell'addome, della regione lombosacrale e della pelvi	S37.7	Traumatismo di organi multipli pelvici
S35.0	Traumatismo dell'aorta addominale	S37.81	Traumatismo: Surrenale
S35.1	Traumatismo della vena cava inferiore	S37.82	Traumatismo: Prostata
S35.2	Traumatismo del tronco celiaco o dell'arteria mesenterica	S37.83	Traumatismo: Vescicola seminale
S35.3	Traumatismo della vena porta o della vena splenica	S37.84	Traumatismo: Dotto deferente
S35.4	Traumatismo di vaso sanguigno renale	S37.88	Traumatismo: Altri organi pelvici
S35.5	Traumatismo di vaso sanguigno iliaco	S37.9	Traumatismo di organo pelvico non specificato
S35.7	Traumatismo di vasi sanguigni multipli a livello dell'addome, della regione lombosacrale e della pelvi	S38.0	Traumatismo da schiacciamento di organi genitali esterni
S35.8	Traumatismo di altri vasi sanguigni a livello dell'addome, della regione lombosacrale e della pelvi	S38.1	Traumatismo da schiacciamento di altre e non specificate parti dell'addome, della regione lombosacrale e della pelvi
S35.9	Traumatismo di vaso sanguigno non specificato a livello dell'addome, della regione lombosacrale e della pelvi	S38.2	Amputazione traumatica di organi genitali esterni
S36.00	Traumatismo della milza, non specificato	S38.3	Amputazione traumatica di altre e non specificate parti dell'addome, della regione lombosacrale e della pelvi
S36.01	Ematoma della milza	S39.0	Traumatismo di muscoli e di tendini dell'addome, della regione lombosacrale e della pelvi
S36.02	Lacerazione capsulare della milza, senza lacerazione maggiore del parenchima	S39.6	Traumatismo di organo(i) intraaddominale(i) con organo(i) intrapelvico(i)
S36.03	Lacerazione della milza con coinvolgimento del parenchima	S39.7	Altri traumi multipli dell'addome, della regione lombosacrale e della pelvi
S36.04	Massiccia rottura parenchimale della milza	S39.80	Frattura del pene
S36.08	Altro traumatismo della milza	T27.0	Ustione della laringe e della trachea
S36.10	Traumatismo del fegato, non specificato	T27.1	Ustione interessante laringe, trachea e polmone
S36.11	Contusione ed ematoma del fegato	T27.2	Ustione di altre parti delle vie respiratorie
S36.12	Lacerazione del fegato, non specificata	T27.3	Ustione delle vie respiratorie, parte non specificata
S36.13	Lieve lacerazione del fegato	T27.4	Corrosione della laringe e della trachea
S36.14	Moderata lacerazione del fegato	T27.5	Corrosione interessante laringe, trachea e polmone
S36.15	Grave lacerazione del fegato	T27.6	Corrosioni di altre parti delle vie respiratorie
S36.16	Altro traumatismo del fegato	T27.7	Corrosione delle vie respiratorie, parte non specificata
S36.17	Traumatismo: Colecisti	T28.0	Ustione della bocca e della faringe
S36.18	Traumatismo: Dotto biliare	T28.1	Ustione dell'esofago
S36.20	Traumatismo del pancreas: Parte non specificata	T28.2	Ustione di altre parti dell'apparato digerente
S36.21	Traumatismo del pancreas: Testa	T28.3	Ustione di organi genitourinari interni
S36.22	Traumatismo del pancreas: Corpo	T28.4	Ustione di altri e non specificati organi interni
S36.23	Traumatismo del pancreas: Coda	T28.5	Corrosione della bocca e della faringe
S36.29	Traumatismo del pancreas: Altre e multiple parti	T28.6	Corrosione dell'esofago
S36.3	Traumatismo dello stomaco	T28.7	Corrosione di altre parti dell'apparato digerente
S36.40	Traumatismo: Intestino tenue, parte non specificata	T28.8	Corrosione di organi genitourinari interni
S36.41	Traumatismo: Duodeno	T28.9	Corrosione di altri e non specificati organi interni
S36.49	Traumatismo: Altre e multiple parti dell'intestino tenue	T34.0	Congelamento con necrosi tessutale della testa
S36.50	Traumatismo: Colon, parte non specificata	T34.1	Congelamento con necrosi tessutale del collo
S36.51	Traumatismo: Colon ascendente	T34.2	Congelamento con necrosi tessutale del torace
S36.52	Traumatismo: Colon trasverso	T34.3	Congelamento con necrosi tessutale della parete addominale, della regione lombosacrale e della pelvi
S36.53	Traumatismo: Colon discendente	T34.4	Congelamento con necrosi tessutale dell'arto superiore
S36.54	Traumatismo: Colon sigmoideo	T34.5	Congelamento con necrosi tessutale del polso e della mano
S36.59	Traumatismo: Altre e multiple parti del colon	T34.6	Congelamento con necrosi tessutale dell'anca e della coscia
S36.6	Traumatismo del retto	T34.7	Congelamento con necrosi tessutale del ginocchio e della gamba
S36.7	Traumatismo di organi multipli intraaddominali	T34.8	Congelamento con necrosi tessutale della caviglia e del piede
S36.81	Traumatismo: Peritoneo	T34.9	Congelamento con necrosi tessutale di altre e non specificate sedi
S36.82	Traumatismo: Mesentere	T35.1	Congelamento con necrosi tessutale interessante regioni corporee multiple
S36.83	Traumatismo: Retroperitoneo	T36.0	Avvelenamento: Penicilline
S36.88	Traumatismo: Altri organi intraaddominali	T36.1	Avvelenamento: Cefalosporine ed altri antibiotici beta-lattamici
S36.9	Traumatismo di organo intraaddominale non specificato	T36.2	Avvelenamento: Gruppo del cloramfenicolo
S37.00	Traumatismo del rene, non specificato	T36.3	Avvelenamento: Macrolidi
S37.01	Contusione ed ematoma del rene	T36.4	Avvelenamento: Tetracicline
S37.02	Lacerazione del rene	T36.5	Avvelenamento: Aminoglicosidi
S37.03	Rottura completa del parenchima renale	T36.6	Avvelenamento: Rifamicine
S37.1	Traumatismo dell'uretere	T36.7	Avvelenamento: Antibiotici antifungini utilizzati per via sistemica
S37.20	Traumatismo della vescica, non specificato	T36.8	Avvelenamento: Altri antibiotici sistemici
S37.21	Contusione della vescica		
S37.22	Rottura della vescica		



T36.9	Avvelenamento: Antibiotico sistemico non specificato	T43.8	Avvelenamento: Altri farmaci psicotropi non classificati altrove
T37.0	Avvelenamento: Sulfamidici	T43.9	Avvelenamento: Farmaco psicotropo non specificato
T37.1	Avvelenamento: Farmaci antimicrobatterici	T44.0	Avvelenamento: Agenti anticolinesterasici
T37.2	Avvelenamento: Antimalarici e farmaci attivi contro altri protozoi del sangue	T44.1	Avvelenamento: Altri parasimpaticomimetici [colinergici]
T37.3	Avvelenamento: Altri farmaci antiprotozoari	T44.2	Avvelenamento: Farmaci bloccanti gangliari non classificati altrove
T37.4	Avvelenamento: Antelmintici	T44.3	Avvelenamento: Altri parasimpaticolitici [anticolinergici e antimuscarinici] e spasmolitici non classificati altrove
T37.5	Avvelenamento: Farmaci antivirali	T44.4	Avvelenamento: Agonisti alfa-adrenergici non classificati altrove
T37.8	Avvelenamento: Altri agenti anti-infettivi ed antiparassitari sistemici specificati	T44.5	Avvelenamento: Agonisti beta-adrenergici non classificati altrove
T37.9	Avvelenamento: Agenti anti-infettivi ed antiparassitari sistemici non specificati	T44.6	Avvelenamento: Antagonisti alfa-adrenergici [alfa-bloccanti] non classificati altrove
T38.0	Avvelenamento: Glucocorticoidi ed analoghi sintetici	T44.7	Avvelenamento: Antagonisti beta-adrenergici [beta-bloccanti] non classificati altrove
T38.1	Avvelenamento: Ormoni tiroidei e loro sostitutivi	T44.8	Avvelenamento: Sostanze ad azione centrale e bloccanti del neurone adrenergico non classificati altrove
T38.2	Avvelenamento: Farmaci tireostatici	T44.9	Avvelenamento: Altri e non specificati farmaci agenti principalmente sul sistema nervoso autonomo
T38.3	Avvelenamento: Insulina e ipoglicemizzanti [antidiabetici] orali	T45.0	Avvelenamento: Farmaci antiallergici e antiemetici
T38.4	Avvelenamento: Contraccettivi orali	T45.1	Avvelenamento: Farmaci antineoplastici e immunosoppressori
T38.5	Avvelenamento: Altri estrogeni e progestinici	T45.2	Avvelenamento: Vitamine non classificate altrove
T38.6	Avvelenamento: Antigonadotropine, antiestrogeni, antiandrogeni non classificati altrove	T45.3	Avvelenamento: Enzimi non classificati altrove
T38.7	Avvelenamento: Androgeni ed altri anabolizzanti	T45.4	Avvelenamento: Ferro e suoi composti
T38.8	Avvelenamento: Altri e non specificati ormoni e loro sostitutivi sintetici	T45.5	Avvelenamento: Anticoagulanti
T38.9	Avvelenamento: Altri e non specificati antagonisti ormonali	T45.6	Avvelenamento: Farmaci attivi sulla fibrinolisi
T39.0	Avvelenamento: Salicilati	T45.7	Avvelenamento: Antagonisti di anticoagulanti, vitamina K ed altri coagulanti
T39.1	Avvelenamento: Derivati del 4-aminofenolo	T45.8	Avvelenamento: Altri agenti ad azione principalmente sistemica ed ematologici
T39.2	Avvelenamento: Derivati pirazolonici	T45.9	Avvelenamento: Agenti principalmente ad azione sistemica ed ematologici non specificati
T39.3	Avvelenamento: Altri farmaci anti-infiammatori non steroidei [FANS]	T46.0	Avvelenamento: Glicosidi cardiostimolanti e farmaci con azione simile
T39.4	Avvelenamento: Antireumatici non classificati altrove	T46.1	Avvelenamento: Bloccanti i canali del calcio
T39.8	Avvelenamento: Altri analgesici non oppiacei e antipiretici non classificati altrove	T46.2	Avvelenamento: Altri farmaci antiaritmici non classificati altrove
T39.9	Avvelenamento: Analgesici non oppiacei, antipiretici e antireumatici non specificati	T46.3	Avvelenamento: Vasodilatatori coronarici non classificati altrove
T40.0	Avvelenamento: Oppio	T46.4	Avvelenamento: Inibitori dell'enzima di conversione dell'angiotensina [ACE-inibitori]
T40.1	Avvelenamento: Eroina	T46.5	Avvelenamento: Altri farmaci antiipertensivi non classificati altrove
T40.2	Avvelenamento: Altri oppiacei	T46.6	Avvelenamento: Farmaci antiiperlipidemici e antiarteriosclerotici
T40.3	Avvelenamento: Metadone	T46.7	Avvelenamento: Vasodilatatori periferici
T40.4	Avvelenamento: Altri narcotici sintetici	T46.8	Avvelenamento: Farmaci antiaritmici, compresse sostanze sclerosanti
T40.5	Avvelenamento: Cocaina	T46.9	Avvelenamento: Altri e non specificati farmaci agenti principalmente sul sistema cardiovascolare
T40.6	Avvelenamento: Altri e non specificati narcotici	T47.0	Avvelenamento: Antagonisti dei recettori istaminici H2
T40.7	Avvelenamento: (Derivati della) cannabis	T47.1	Avvelenamento: Altri antiacidi ed inibitori della secrezione gastrica
T40.8	Avvelenamento: Lisergide [LSD]	T47.2	Avvelenamento: Lassativi stimolanti
T40.9	Avvelenamento: Altri e non specificati psicodislettici [allucinogeni]	T47.3	Avvelenamento: Lassativi salini ed osmotici
T41.0	Avvelenamento: Anestetici inalatori	T47.4	Avvelenamento: Altri lassativi
T41.1	Avvelenamento: Anestetici endovenosi	T47.5	Avvelenamento: Digestivi
T41.2	Avvelenamento: Altri e non specificati anestetici generali	T47.6	Avvelenamento: Farmaci antidiarroici
T41.3	Avvelenamento: Anestetici locali	T47.7	Avvelenamento: Emetici
T41.4	Avvelenamento: Anestetico non specificato	T47.8	Avvelenamento: Altri farmaci agenti principalmente sull'apparato gastrointestinale
T41.5	Avvelenamento: Gas terapeutici	T47.9	Avvelenamento: Farmaco agente principalmente sull'apparato gastrointestinale non specificato
T42.0	Avvelenamento: Derivati da idantoina	T48.0	Avvelenamento: Farmaci ossitocici
T42.1	Avvelenamento: Iminostilbeni	T48.1	Avvelenamento: Rilassanti della muscolatura striata [agenti bloccanti neuromuscolari]
T42.2	Avvelenamento: Succinimidi e ossazolidindionici	T48.2	Avvelenamento: Altri e non specificati farmaci agenti principalmente sui muscoli
T42.3	Avvelenamento: Barbiturici	T48.3	Avvelenamento: Antitosse
T42.4	Avvelenamento: Benzodiazepine	T48.4	Avvelenamento: Espettoranti
T42.5	Avvelenamento: Antiepilettici in associazione, non classificati altrove	T48.5	Avvelenamento: Farmaci contro il raffreddore
T42.6	Avvelenamento: Altri farmaci antiepilettici e sedativi-ipnotici	T48.6	Avvelenamento: Antiasmatici non classificati altrove
T42.7	Avvelenamento: Farmaci antiepilettici e sedativi-ipnotici non specificati	T48.7	Avvelenamento: Altri e non specificati farmaci agenti principalmente sull'apparato respiratorio
T42.8	Avvelenamento: Farmaci antiparkinsoniani e altri miorellassanti centrali	T49.0	Avvelenamento: Farmaci antimicotici, antiinfettivi e antiinfiammatori ad uso topico non classificati altrove
T43.0	Avvelenamento: Antidepressivi triciclici e tetraciclici		
T43.1	Avvelenamento: Antidepressivi inibitori della monoaminoossidasi		
T43.2	Avvelenamento: Altri e non specificati antidepressivi		
T43.3	Avvelenamento: Antipsicotici e neurolettici fenotiazinici		
T43.4	Avvelenamento: Neurolettici butirrofenonici e tioxanteni		
T43.5	Avvelenamento: Altri e non specificati antipsicotici e neurolettici		
T43.6	Avvelenamento: Psicostimolanti che, potenzialmente, possono provocare demenza		

T49.1	Avvelenamento: Antipruriginosi	T59.4	Effetto tossico: Cloro gassoso
T49.2	Avvelenamento: Astringenti e detergenti locali	T59.5	Effetto tossico: Fluoro (gas) e fluoruro di idrogeno
T49.3	Avvelenamento: Emollienti, lenitivi e protettivi	T59.6	Effetto tossico: Solfuro di idrogeno
T49.4	Avvelenamento: Cheratolitici, cheratoplastici ed altri farmaci e preparati per il trattamento dei capelli	T59.7	Effetto tossico: Anidride carbonica
T49.5	Avvelenamento: Farmaci e preparati oftalmologici	T60.0	Effetto tossico: Insetticidi organofosforici e carbamati
T49.6	Avvelenamento: Farmaci e preparati otorinolaringologici	T60.1	Effetto tossico: Insetticidi alogenati
T49.7	Avvelenamento: Farmaci odontoiatrici ad applicazione topica	T60.2	Effetto tossico: Altri insetticidi
T49.8	Avvelenamento: Altri agenti topici	T60.3	Effetto tossico: Erbicidi e fungicidi
T49.9	Avvelenamento: Agente topico non specificato	T60.4	Effetto tossico: Rodenticidi
T50.0	Avvelenamento: Mineralocorticoidi e loro antagonisti	T60.8	Effetto tossico: Altri pesticidi
T50.1	Avvelenamento: Diuretici dell'ansa [potenza proporzionale alla dose]	T60.9	Effetto tossico: Pesticida non specificato
T50.2	Avvelenamento: Inibitori dell'anidraasi carbonica, benzodiazepine e altri diuretici	T61.0	Avvelenamento da carne di pesce Ciguatera
T50.3	Avvelenamento: Farmaci agenti sull'equilibrio elettrolitico, calorico e idrico	T61.1	Avvelenamento da pesce degli sgombridi
T50.4	Avvelenamento: Farmaci agenti sul metabolismo dell'acido urico	T61.2	Avvelenamento da altro pesce e crostaceo
T50.5	Avvelenamento: Anoressizzanti	T61.8	Effetto tossico di altro prodotto ittico
T50.6	Avvelenamento: Antidoti ed agenti chelanti, non classificati altrove	T61.9	Effetto tossico di prodotto ittico non specificato
T50.7	Avvelenamento: Analetici e antagonisti del recettore degli oppiacei	T62.0	Effetto tossico: Ingestione di funghi
T50.8	Avvelenamento: Agenti diagnostici	T62.1	Effetto tossico: Ingestione di bacche
T51.1	Effetto tossico: Metanolo	T62.2	Effetto tossico: Ingestione di altro(a)(e) (parte(i) di) vegetale(i)
T51.2	Effetto tossico: 2-Propanolo	T62.8	Effetto tossico: Altre sostanze nocive specificate ingerite con il cibo
T51.3	Effetto tossico: Fuselolo	T62.9	Effetto tossico: Sostanza nociva non specificata ingerita con il cibo
T52.0	Effetto tossico: Derivati del petrolio	T63.0	Effetto tossico: Veleno di serpente
T52.1	Effetto tossico: Benzene	T63.1	Effetto tossico: Veleno di altri rettili
T52.2	Effetto tossico: Omologhi del benzene	T63.2	Effetto tossico: Veleno di scorpione
T52.3	Effetto tossico: Glicoli	T63.3	Effetto tossico: Veleno di ragno
T52.4	Effetto tossico: Chetoni	T63.4	Effetto tossico: Veleno di altri artropodi
T52.8	Effetto tossico: Altri solventi organici	T63.5	Effetto tossico derivante da contatto con pesce
T52.9	Effetto tossico: Solvente organico non specificato	T63.6	Effetto tossico derivante da contatto con altri animali marini
T53.0	Effetto tossico: Tetracloruro di carbonio	T63.8	Effetto tossico derivante da contatto con altri animali velenosi
T53.1	Effetto tossico: Cloroformio	T63.9	Effetto tossico derivante da contatto con animale velenoso non specificato
T53.2	Effetto tossico: Tricloroetilene	T64	Effetto tossico dell'aflatossina e di altre micotossine contaminanti il cibo
T53.3	Effetto tossico: Tetracloroetilene	T65.0	Effetto tossico: Cianuri
T53.4	Effetto tossico: Diclorometano	T65.1	Effetto tossico: Stricnina e suoi sali
T53.5	Effetto tossico: Clorofluorocarboni	T65.2	Effetto tossico: Tabacco e nicotina
T53.6	Effetto tossico: Altri derivati alogenati degli idrocarburi alifatici	T65.3	Effetto tossico: Nitroderivati e aminoderivati del benzene e suoi omologhi
T53.7	Effetto tossico: Altri derivati alogenati degli idrocarburi aromatici	T65.4	Effetto tossico: Disolfuro di carbonio
T53.9	Effetto tossico: Derivati alogenati degli idrocarburi alifatici e aromatici non specificati	T65.5	Effetto tossico: Nitroglicerina e altri acidi ed esteri nitrici
T54.0	Effetto tossico: Fenolo ed omologhi	T65.6	Effetto tossico: Vernici e coloranti non classificati altrove
T54.1	Effetto tossico: Altri composti organici corrosivi	T68	Ipotermia
T54.2	Effetto tossico: Acidi corrosivi e sostanze similari	T75.1	Anneggamento e sommersione non mortali
T54.3	Effetto tossico: Alcali corrosivi e sostanze similari	T78.3	Edema angioneurotico
T54.9	Effetto tossico: Sostanza corrosiva non specificata	T79.0	Embolia gassosa (traumatica)
T55	Effetto tossico di saponi e detergenti	T79.1	Embolia adiposa (traumatica)
T56.0	Effetto tossico: Piombo e suoi composti	T79.4	Shock traumatico
T56.1	Effetto tossico: Mercurio e suoi composti	T79.5	Anuria traumatica
T56.2	Effetto tossico: Cromo e suoi composti	T79.6	Ischemia traumatica di un muscolo
T56.3	Effetto tossico: Cadmio e suoi composti	T79.7	Enfisema sottocutaneo di origine traumatica
T56.4	Effetto tossico: Rame e suoi composti	T80.0	Embolia gassosa successiva ad infusione, trasfusione od iniezione a fini terapeutici
T56.5	Effetto tossico: Zinco e suoi composti	T80.2	Infezioni successive ad infusione, trasfusione od iniezione a fini terapeutici
T56.6	Effetto tossico: Stagno e suoi composti	T80.3	Reazione di incompatibilità ABO
T56.7	Effetto tossico: Berillio e suoi composti	T80.4	Reazione di incompatibilità Rh
T56.8	Effetto tossico: Altri metalli	T80.5	Shock anafilattico da siero
T56.9	Effetto tossico: Metallo non specificato	T84.5	Infezione e reazione infiammatoria da protesi articolare interna [qualsiasi sede]
T57.0	Effetto tossico: Arsenico e suoi composti	T86.00	Rigetto di trapianto di cellule staminali ematopoietiche
T57.1	Effetto tossico: Fosforo e suoi composti	T86.01	Graft-versus-host-disease acuto, primo e secondo grado
T57.2	Effetto tossico: Manganese e suoi composti	T86.02	Graft-versus-host-disease acuto, terzo e quarto grado
T57.3	Effetto tossico: Acido cianidrico	T86.03	Graft-versus-host-disease cronico, forma limitata
T57.8	Effetto tossico: Altre sostanze inorganiche specificate	T86.04	Graft-versus-host-disease cronico, forma estesa
T57.9	Effetto tossico: Sostanza inorganica non specificata	T86.09	Graft-versus-host-disease, non specificato
T58	Effetto tossico del monossido di carbonio	T86.10	Peggioramento funzionale acuto di trapianto renale
T59.0	Effetto tossico: Ossidi di azoto	T86.11	Peggioramento funzionale cronico di trapianto renale
T59.1	Effetto tossico: Anidride solforosa	T86.12	Ripresa ritardata della funzionalità dopo trapianto
T59.2	Effetto tossico: Formaldeide		
T59.3	Effetto tossico: Gas lacrimogeno		

T86.19	Altra e non specificata disfunzione, insuccesso e rigetto di trapianto renale	T86.59	Altro e non specificato insuccesso e rigetto di trapianto cutaneo
T86.2	Insuccesso e rigetto di trapianto cardiaco	T86.81	Insuccesso e rigetto: Trapianto polmonare
T86.3	Insuccesso e rigetto di trapianto cuore-polmone	T86.82	Insuccesso e rigetto: Trapianto di pancreas
T86.40	Peggioramento funzionale acuto di trapianto epatico	T86.83	Insuccesso e rigetto: Trapianto di cornea oculare
T86.41	Peggioramento funzionale cronico di trapianto epatico	T86.88	Insuccesso e rigetto: Altri organi e tessuti trapiantati
T86.49	Altra e non specificata disfunzione, insuccesso e rigetto di trapianto epatico	T86.9	Insuccesso e rigetto di organo e tessuto trapiantato non specificato
T86.50	Disturbo dell'irrorazione sanguigna di trapianto cutaneo	T87.0	Complicanze di reimpianto di (parte di) arto superiore
T86.51	Necrosi di trapianto cutaneo	T87.1	Complicanze di reimpianto di (parte di) arto inferiore
T86.52	Perdita di trapianto cutaneo	T88.3	Ipertermia maligna da anestesia

### Diagnosi A13-3

Z94.1	Stato dopo trapianto cardiaco	Z94.4	Stato dopo trapianto epatico
Z94.2	Stato dopo trapianto polmonare	Z94.81	Stato dopo trapianto di cellule staminali ematopoietiche con attuale immunosoppressione
Z94.3	Stato dopo trapianto cardiaco e polmonare		

### Procedura A13-4

37.69.70†↔	Durata del trattamento con sistema di assistenza cardiocircolatoria e respiratoria, con pompa, con rimozione di CO2, extracorporeo, veno-venoso, meno di 24 ore	37.69.86†↔	Durata del trattamento con sistema di assistenza cardiocircolatoria e respiratoria, con pompa, con ossigenatore (rimozione di CO2 inclusa), extracorporeo, veno-venoso, da 144 ore a meno di 168 ore
37.69.71†↔	Durata del trattamento con sistema di assistenza cardiocircolatoria e respiratoria, con pompa, con rimozione di CO2, extracorporeo, veno-venoso, da 24 ore a meno di 48 ore	37.69.87†↔	Durata del trattamento con sistema di assistenza cardiocircolatoria e respiratoria, con pompa, con ossigenatore (rimozione di CO2 inclusa), extracorporeo, veno-venoso, 168 ore e più
37.69.72†↔	Durata del trattamento con sistema di assistenza cardiocircolatoria e respiratoria, con pompa, con rimozione di CO2, extracorporeo, veno-venoso, da 48 ore a meno di 72 ore	37.69.a0†↔	Durata del trattamento con sistema di assistenza cardiocircolatoria e respiratoria, con pompa, con ossigenatore (rimozione di CO2 inclusa), extracorporeo, veno-arterioso o veno-venoarterioso, meno di 24 ore
37.69.73†↔	Durata del trattamento con sistema di assistenza cardiocircolatoria e respiratoria, con pompa, con rimozione di CO2, extracorporeo, veno-venoso, da 72 ore a meno di 96 ore	37.69.a1†↔	Durata del trattamento con sistema di assistenza cardiocircolatoria e respiratoria, con pompa, con ossigenatore (rimozione di CO2 inclusa), extracorporeo, veno-arterioso o veno-venoarterioso, da 24 ore a meno di 48 ore
37.69.74†↔	Durata del trattamento con sistema di assistenza cardiocircolatoria e respiratoria, con pompa, con rimozione di CO2, extracorporeo, veno-venoso, da 96 ore a meno di 120 ore	37.69.a2†↔	Durata del trattamento con sistema di assistenza cardiocircolatoria e respiratoria, con pompa, con ossigenatore (rimozione di CO2 inclusa), extracorporeo, veno-arterioso o veno-venoarterioso, da 48 ore a meno di 72 ore
37.69.75†↔	Durata del trattamento con sistema di assistenza cardiocircolatoria e respiratoria, con pompa, con rimozione di CO2, extracorporeo, veno-venoso, da 120 ore a meno di 144 ore	37.69.a3†↔	Durata del trattamento con sistema di assistenza cardiocircolatoria e respiratoria, con pompa, con ossigenatore (rimozione di CO2 inclusa), extracorporeo, veno-arterioso o veno-venoarterioso, da 72 ore a meno di 96 ore
37.69.76†↔	Durata del trattamento con sistema di assistenza cardiocircolatoria e respiratoria, con pompa, con rimozione di CO2, extracorporeo, veno-venoso, da 144 ore a meno di 168 ore	37.69.a4†↔	Durata del trattamento con sistema di assistenza cardiocircolatoria e respiratoria, con pompa, con ossigenatore (rimozione di CO2 inclusa), extracorporeo, veno-arterioso o veno-venoarterioso, da 96 ore a meno di 120 ore
37.69.77†↔	Durata del trattamento con sistema di assistenza cardiocircolatoria e respiratoria, con pompa, con rimozione di CO2, extracorporeo, veno-venoso, 168 ore e più	37.69.a5†↔	Durata del trattamento con sistema di assistenza cardiocircolatoria e respiratoria, con pompa, con ossigenatore (rimozione di CO2 inclusa), extracorporeo, veno-arterioso o veno-venoarterioso, da 120 ore a meno di 144 ore
37.69.80†↔	Durata del trattamento con sistema di assistenza cardiocircolatoria e respiratoria, con pompa, con ossigenatore (rimozione di CO2 inclusa), extracorporeo, veno-venoso, meno di 24 ore	37.69.a6†↔	Durata del trattamento con sistema di assistenza cardiocircolatoria e respiratoria, con pompa, con ossigenatore (rimozione di CO2 inclusa), extracorporeo, veno-arterioso o veno-venoarterioso, da 144 ore a meno di 168 ore
37.69.81†↔	Durata del trattamento con sistema di assistenza cardiocircolatoria e respiratoria, con pompa, con ossigenatore (rimozione di CO2 inclusa), extracorporeo, veno-venoso, da 24 ore a meno di 48 ore	37.69.a7†↔	Durata del trattamento con sistema di assistenza cardiocircolatoria e respiratoria, con pompa, con ossigenatore (rimozione di CO2 inclusa), extracorporeo, veno-arterioso o veno-venoarterioso, 168 ore e più
37.69.82†↔	Durata del trattamento con sistema di assistenza cardiocircolatoria e respiratoria, con pompa, con ossigenatore (rimozione di CO2 inclusa), extracorporeo, veno-venoso, da 48 ore a meno di 72 ore	37.69.b0†↔	Durata del trattamento con sistema di assistenza cardiocircolatoria e respiratoria, senza pompa, con rimozione di CO2, meno di 24 ore
37.69.83†↔	Durata del trattamento con sistema di assistenza cardiocircolatoria e respiratoria, con pompa, con ossigenatore (rimozione di CO2 inclusa), extracorporeo, veno-venoso, da 72 ore a meno di 96 ore	37.69.b1†↔	Durata del trattamento con sistema di assistenza cardiocircolatoria e respiratoria, senza pompa, con rimozione di CO2, da 24 ore a meno di 48 ore
37.69.84†↔	Durata del trattamento con sistema di assistenza cardiocircolatoria e respiratoria, con pompa, con ossigenatore (rimozione di CO2 inclusa), extracorporeo, veno-venoso, da 96 ore a meno di 120 ore	37.69.b2†↔	Durata del trattamento con sistema di assistenza cardiocircolatoria e respiratoria, senza pompa, con rimozione di CO2, da 48 ore a meno di 72 ore
37.69.85†↔	Durata del trattamento con sistema di assistenza cardiocircolatoria e respiratoria, con pompa, con ossigenatore (rimozione di CO2 inclusa), extracorporeo, veno-venoso, da 120 ore a meno di 144 ore	37.69.b3†↔	Durata del trattamento con sistema di assistenza cardiocircolatoria e respiratoria, senza pompa, con rimozione di CO2, da 72 ore a meno di 96 ore

37.69.b4†↔	Durata del trattamento con sistema di assistenza cardiocircolatoria e respiratoria, senza pompa, con rimozione di CO2, da 96 ore a meno di 120 ore	41.01.01↔	Trapianto autologo di cellule staminali di midollo osseo, non coltivate in vitro
37.69.b5†↔	Durata del trattamento con sistema di assistenza cardiocircolatoria e respiratoria, senza pompa, con rimozione di CO2, da 120 ore a meno di 144 ore	41.04.01↔	Trapianto autologo di cellule staminali ematopoietiche periferiche, non coltivate in vitro
37.69.b6†↔	Durata del trattamento con sistema di assistenza cardiocircolatoria e respiratoria, senza pompa, con rimozione di CO2, da 144 ore a meno di 168 ore	41.06.00↔	Trapianto di cellule staminali del sangue del cordone ombelicale, NAS
37.69.b7†↔	Durata del trattamento con sistema di assistenza cardiocircolatoria e respiratoria, senza pompa, con rimozione di CO2, 168 ore e più	41.06.01↔	Trapianto allogenico di cellule staminali del sangue del cordone ombelicale, non consanguineo
37.6a.a1†↔	Impianto di sistema di assistenza cardiocircolatoria e respiratoria, senza pompa, con rimozione di CO2, extracorporeo, arterio-venoso, chirurgico a cielo aperto per via extratoracica (es. denudamento di vaso)	41.06.02↔	Trapianto autogeno di cellule staminali del sangue del cordone ombelicale
37.6a.a2†↔	Impianto di sistema di assistenza cardiocircolatoria e respiratoria, con pompa, con rimozione di CO2, extracorporeo, arterio-venoso, percutaneo	41.06.03↔	Trapianto allogenico di cellule staminali del sangue del cordone ombelicale, consanguineo
41.00.00↔	Trasfusione di cellule staminali di midollo osseo, NAS	41.06.04↔	Trapianto allogenico di cellule staminali del sangue del cordone ombelicale, da fornitore esterno
41.00.05↔	Trasfusione di cellule staminali di midollo osseo, da fornitore esterno	41.07.01↔	Trapianto autologo di cellule staminali ematopoietiche periferiche, coltivate in vitro
41.00.09↔	Trasfusione di cellule staminali di midollo osseo, altra	41.09.01↔	Trapianto autologo di cellule staminali di midollo osseo, coltivate in vitro
41.00.11↔	Trasfusione di cellule staminali di midollo osseo, replicazione di cellule staminali in seguito a trapianto riuscito di cellule staminali ematopoietiche non coltivate in vitro	55.69.00↔	Altro trapianto di rene, NAS
41.00.18↔	Trasfusione di cellule staminali di midollo osseo, replicazione di cellule staminali in seguito a trapianto riuscito di cellule staminali ematopoietiche, coltivate in vitro	55.69.10↔	Altro trapianto di rene, allogenico
		55.69.20↔	Altro trapianto di rene, singenico
		55.69.30↔	Altro trapianto di rene, trapianto in blocco
		55.69.40↔	Altro trapianto di rene, ritrapianto di rene nella stessa degenza ospedaliera
		55.69.99↔	Altro trapianto di rene, altro

## Procedura A13-5

02.11↔	Sutura semplice della dura madre	32.41.11↔	Lobectomia del polmone, per via toracoscopica, senza menzione di linfadenectomia radicale, senza dilatazione broncoplastica o angioplastica
02.12.00↔	Altra riparazione delle meningi cerebrali, NAS	32.41.12↔	Lobectomia del polmone, per via toracoscopica, senza menzione di linfadenectomia radicale, con dilatazione broncoplastica
02.12.10↔	Altra riparazione delle meningi cerebrali senza cranioplastica	32.41.13↔	Lobectomia del polmone, per via toracoscopica, senza menzione di linfadenectomia radicale, con dilatazione broncoplastica
02.12.20↔	Altra riparazione delle meningi cerebrali con cranioplastica	32.41.14↔	Lobectomia del polmone, per via toracoscopica, senza menzione di linfadenectomia radicale, con dilatazione broncoplastica nonché dilatazione angioplastica
02.12.21↔	Altra duraplastica con cranioplastica della convessità	32.41.19↔	Lobectomia del polmone, per via toracoscopica, senza menzione di linfadenectomia radicale, altro
02.12.22↔	Altra duraplastica con cranioplastica del passaggio craniocervicale	32.41.20↔	Lobectomia del polmone, per via toracoscopica, con linfadenectomia radicale, NAS
02.12.31↔	Duraplastica frontobasale con lembo peduncolato	32.41.99↔	Lobectomia del polmone in toracoscopia, altro
02.12.99↔	Altra riparazione delle meningi cerebrali, altro	33.34.00↔	Toracoplastica, NAS
02.34↔	Shunt fra ventricolo, cavità addominale e i suoi organi	33.34.10↔	Toracoplastica, parziale
02.39↔	Altri interventi per il drenaggio ventricolare	33.34.20↔	Toracoplastica, completa
02.41.00↔	Irrigazione ed esplorazione di shunt ventricolare, NAS	33.34.99↔	Toracoplastica, altro
02.41.10↔	Irrigazione ed esplorazione di shunt ventricolare, parte centrale	33.39↔	Altro collassamento chirurgico del polmone
02.41.20↔	Irrigazione ed esplorazione di shunt ventricolare, parte periferica	34.02↔	Toracotomia esplorativa
02.41.99↔	Irrigazione ed esplorazione di shunt ventricolare, altro	34.03↔	Riapertura di toracotomia
02.42.00↔	Sostituzione di shunt ventricolare, NAS	34.84↔	Altra riparazione del diaframma
02.42.10↔	Sostituzione di shunt ventricolare, parte centrale	38.84.00↔	Altra occlusione chirurgica dell'aorta, NAS
02.42.20↔	Sostituzione di shunt ventricolare, parte periferica	38.84.10↔	Altra occlusione chirurgica dell'aorta toracica
02.42.99↔	Sostituzione di shunt ventricolare, altro	38.84.20↔	Altra occlusione chirurgica dell'aorta addominale
02.43↔	Rimozione di shunt ventricolare	38.84.99↔	Altra occlusione chirurgica dell'aorta, altro
03.51↔	Riparazione di meningocele spinale	38.85.00↔	Altra occlusione chirurgica di altri vasi toracici, NAS
03.52↔	Riparazione di mielomeningocele spinale	38.85.10↔	Altra occlusione chirurgica di altre arterie toraciche, NAS
03.59.00↔	Altri interventi di riparazione o plastica sulle strutture del canale vertebrale, NAS	38.85.11↔	Altra occlusione chirurgica dell'arteria succlavia
03.59.10↔	Altri interventi di riparazione o plastica sulle strutture del canale vertebrale, Chiusura di diastematomielia	38.85.12↔	Altra occlusione chirurgica dell'arteria polmonare
03.59.11↔	Altri interventi di riparazione o plastica sulle strutture del canale vertebrale, Sezione di filo terminale	38.85.13↔	Altra occlusione chirurgica del tronco brachiocefalico
03.59.12↔	Altri interventi di riparazione o plastica sulle strutture del canale vertebrale, Chiusura di fistola spinale	38.85.19↔	Altra occlusione chirurgica di altre arterie toraciche, altro
03.59.13↔	Altri interventi di riparazione o plastica sulle strutture del canale vertebrale, plastica durale spinale	38.85.20↔	Altra occlusione chirurgica di vene toraciche, NAS
03.59.99↔	Altri interventi di riparazione o plastica sulle strutture del canale vertebrale, altro	38.85.21↔	Altra occlusione chirurgica della vena cava superiore
03.6↔	Separazione di aderenze del midollo spinale e delle radici dei nervi	38.85.22↔	Altra occlusione chirurgica della vena polmonare
31.73↔	Chiusura di altra fistola della trachea	38.85.23↔	Altra occlusione chirurgica della vena succlavia
32.41.00↔	Lobectomia del polmone in toracoscopia, NAS	38.85.28↔	Altra occlusione chirurgica di altre vene toraciche profonde, NAS
32.41.10↔	Lobectomia del polmone, per via toracoscopica, senza menzione di linfadenectomia radicale, NAS		

38.85.29↔	Altra occlusione chirurgica di vene toraciche, altro	45.93↔	Altra anastomosi intestinale tenue-crasso
38.85.99↔	Altra occlusione chirurgica di altri vasi toracici, altro	45.94↔	Anastomosi intestinale crasso-crasso
39.52.00↔	Altra riparazione di aneurismi, NAS	45.95↔	Anastomosi all'ano
39.52.10↔	Altra riparazione di aneurismi di vasi del capo e del collo, NAS	46.01↔	Esteriorizzazione dell'intestino tenue
39.52.11↔	Altra riparazione di aneurismi di vasi intracranici	46.02↔	Resezione di segmento esteriorizzato dell'intestino tenue
39.52.19↔	Altra riparazione di aneurismi di vasi del capo e del collo, altro	46.03↔	Esteriorizzazione dell'intestino crasso
39.52.20↔	Altra riparazione di aneurismi dell'aorta, NAS	46.04↔	Resezione di segmento esteriorizzato dell'intestino crasso
39.52.21↔	Altra riparazione chirurgica a cielo aperto di aneurismi dell'aorta ascendente, dell'arco aortico e dell'aorta toracica	46.10↔	Colostomia, NAS
39.52.22↔	Altra riparazione chirurgica a cielo aperto di aneurismi dell'aorta addominale	46.11↔	Colostomia temporanea
39.52.29↔	Altra riparazione di aneurismi dell'aorta, altro	46.13↔	Colostomia permanente
39.52.99↔	Altra riparazione di aneurismi, altro	46.14↔	Apertura differita di colostomia
39.54.00↔	Intervento di dissezione dell'aorta (re-entry), NAS	46.20↔	Ileostomia, NAS
39.54.10↔	Intervento di dissezione dell'aorta (re-entry), aorta toracica	46.21↔	Ileostomia temporanea
39.54.20↔	Intervento di dissezione dell'aorta (re-entry), aorta addominale	46.23↔	Altra ileostomia permanente
39.54.99↔	Intervento di dissezione dell'aorta (re-entry), altro	46.24↔	Apertura differita di ileostomia
42.51.00↔	Esofago-esofagostomia intratoracica, NAS	46.31↔	Apertura differita di altra enterostomia
42.51.10↔	Esofago-esofagostomia intratoracica, Ricostruzione del passaggio esofageo per atresia e riparazione di fistola tracheoesofagea congenita	46.33↔	Confezione di duodenostomia
42.51.99↔	Esofago-esofagostomia intratoracica, altro	46.34↔	Confezione di digiunostomia chirurgica a cielo aperto
44.64↔	Gastropessia	46.39.00↔	Altra enterostomia, NAS
44.66.00↔	Altri interventi per restaurare la funzione dello sfintere esofagogastro, NAS	46.39.10↔	Altra enterostomia, Confezione di anastomosi secondo Bishop-Koop
44.66.11↔	Plastica iatale in corso di intervento bariatrico, chirurgica a cielo aperto	46.39.99↔	Altra enterostomia, altro
44.66.99↔	Altri interventi per restaurare la funzione dello sfintere esofagogastro, altro	46.43.00↔	Altra revisione di stoma artificiale dell'intestino crasso, NAS
44.67.00↔	Interventi laparoscopici per restaurare la funzione dello sfintere esofagogastro, NAS	46.43.10↔	Allargamento o restringimento plastico di stoma artificiale dell'intestino crasso
44.67.10↔	Interventi laparoscopici per restaurare la funzione dello sfintere esofagogastro, Plastica del cardias, per via laparoscopica	46.43.11↔	Neoconfezione di colostomia
44.67.20↔	Interventi laparoscopici per restaurare la funzione dello sfintere esofagogastro, (Emi)funduplicatio, per via laparoscopica	46.43.12↔	Rimozione di parte estroflessa di stoma dell'intestino crasso
44.67.99↔	Interventi laparoscopici per restaurare la funzione dello sfintere esofagogastro, altro	46.43.20↔	Conversione di stoma dell'intestino crasso in stoma continente
45.61↔	Resezione segmentaria multipla dell'intestino tenue	46.43.99↔	Altra revisione di stoma artificiale dell'intestino crasso, altro
45.62↔	Altra resezione parziale dell'intestino tenue	46.50↔	Chiusura di stoma intestinale artificiale, NAS
45.63.00↔	Rimozione totale dell'intestino tenue, NAS	46.51.00↔	Chiusura di stoma artificiale dell'intestino tenue, NAS
45.63.99↔	Rimozione totale dell'intestino tenue, altro	46.51.10↔	Chiusura di stoma a doppia canna dell'intestino tenue
45.71↔	Resezione segmentaria multipla dell'intestino crasso	46.51.20↔	Chiusura di stoma artificiale terminale dell'intestino tenue
45.72↔	Resezione del cieco	46.51.99↔	Chiusura di stoma artificiale dell'intestino tenue, altro
45.73↔	Emicolectomia destra	46.52.00↔	Chiusura di stoma artificiale dell'intestino crasso, NAS
45.74↔	Resezione del colon trasverso	46.52.10↔	Chiusura di colostomia a doppia canna
45.75↔	Emicolectomia sinistra	46.52.20↔	Chiusura di colostomia terminale
45.76↔	Sigmoidectomia	46.52.99↔	Chiusura di stoma artificiale dell'intestino crasso, altro
45.79.00↔	Altra asportazione parziale dell'intestino crasso, NAS	46.62↔	Altra fissazione dell'intestino tenue
45.79.10↔	Resezione segmentaria dell'intestino crasso	46.80↔	Manipolazione intraaddominale dell'intestino, NAS
45.79.11↔	Resezione segmentaria multipla dell'intestino crasso	48.1↔	Proctostomia
45.79.12↔	Colectomia subtotala	48.74↔	Retto-rettostomia
45.79.20↔	Resezione allargata del sigma	49.79.00↔	Altra riparazione dello sfintere anale, NAS
45.79.21↔	Emicolectomia allargata destra e sinistra	49.79.10↔	Anorettoplastica anteriore
45.79.22↔	Colectomia subtotala allargata	49.79.11↔	Anorettoplastica posteriore sagittale
45.79.29↔	Altra asportazione parziale allargata dell'intestino crasso	49.79.12↔	Anorettoplastica posteriore sagittale allargata con interventi sugli organi adiacenti
45.79.99↔	Altra asportazione parziale dell'intestino crasso, altro	49.79.13↔	Pull-through addominoperineale o sacroaddominoperineale
45.90↔	Anastomosi intestinale, NAS	49.79.14↔	Anoproctoplastica
45.91.00↔	Anastomosi intestinale tenue-tenue, NAS	49.79.15↔	Altra ricostruzione plastica per anomalie anorettali
45.91.11↔	Nuova confezione di anastomosi al piede d'ansa dell'intestino tenue dopo intervento bariatrico preliminare, chirurgica a cielo aperto	49.79.99↔	Altra riparazione dello sfintere anale, altro
45.91.12↔	Nuova confezione di anastomosi al piede d'ansa dell'intestino tenue dopo intervento bariatrico preliminare, per via laparoscopica	53.7↔	Riparazione di ernia diaframmatica, per via addominale
45.91.99↔	Anastomosi intestinale tenue-tenue, altro	53.80↔	Riparazione di ernia diaframmatica per via toracica, NAS
45.92↔	Anastomosi dell'intestino tenue al moncone rettale	53.81↔	Plicatura del diaframma
		53.82↔	Riparazione di ernia parasternale
		54.62↔	Chiusura ritardata di ferita addominale in via di cicatrizzazione
		54.64.00↔	Sutura del peritoneo, NAS
		54.64.10↔	Sutura del peritoneo, Sutura di mesentero, grande o piccolo omento (a seguito di lacerazione)
		54.64.99↔	Sutura del peritoneo, altro
		54.71.00↔	Riparazione di gastroschisi, NAS
		54.71.10↔	Riparazione di gastroschisi, con innesto o protesi
		54.71.99↔	Riparazione di gastroschisi, altro
		57.86↔	Riparazione di vescica estrofica

## Procedura A13-6

34.03↔	Riapertura di toracotomia	35.26.19↔	Impianto mini-invasivo di valvola polmonare, altro
35.10↔	Valvuloplastica a cuore aperto senza sostituzione, valvola non specificata	35.26.20↔	Impianto di protesi vascolare valvolata, valvola polmonare meccanica
35.11.00↔	Valvuloplastica a cuore aperto della valvola aortica senza sostituzione, NAS	35.26.99↔	Altra sostituzione della valvola polmonare, altro
35.11.10↔	Valvuloplastica a cuore aperto della valvola aortica	35.27↔	Sostituzione di valvola tricuspidale con bioprotesi
35.11.11↔	Sostituzione della radice aortica con conservazione della valvola (intervento di Tirone David)	35.28↔	Altra sostituzione di valvola tricuspidale con protesi
35.11.20↔	Ricostruzione a cuore aperto della valvola aortica, senza sostituzione, per anomalie valvolari congenite	35.29.00↔	Sostituzione di valvola cardiaca, altra valvola, NAS
35.11.99↔	Valvuloplastica a cuore aperto della valvola aortica senza sostituzione, altro	35.29.10↔	Sostituzione di valvola atrioventricolare per anomalie valvolari congenite
35.12.00↔	Valvuloplastica a cuore aperto della valvola mitrale senza sostituzione, NAS	35.29.20↔	Sostituzione di valvola del tronco arterioso per anomalie valvolari congenite
35.12.10↔	Valvulotomia a cuore aperto della valvola mitrale	35.29.99↔	Sostituzione di valvola cardiaca, altra valvola, altro
35.12.11↔	Ricostruzione a cuore aperto di cuspidale mitrale	35.31↔	Interventi sul muscolo papillare
35.12.20↔	Ricostruzione a cuore aperto della valvola mitrale, senza sostituzione, per anomalie valvolari congenite	35.32↔	Interventi sulle corde tendinee
35.12.99↔	Valvuloplastica a cuore aperto della valvola mitrale senza sostituzione, altro	35.33.00↔	Anuloplastica, NAS
35.13.00↔	Valvuloplastica a cuore aperto della valvola polmonare senza sostituzione, NAS	35.33.10↔	Anuloplastica della valvola mitrale, NAS
35.13.10↔	Valvulotomia a cuore aperto della valvola polmonare	35.33.11↔	Anuloplastica della valvola mitrale, a cielo aperto
35.13.20↔	Ricostruzione a cuore aperto della valvola polmonare, senza sostituzione, per anomalie valvolari congenite	35.33.19↔	Anuloplastica della valvola mitrale, altro
35.13.99↔	Valvuloplastica a cuore aperto della valvola polmonare senza sostituzione, altro	35.33.20↔	Anuloplastica della valvola polmonare, NAS
35.14.00↔	Valvuloplastica a cuore aperto della valvola tricuspidale senza sostituzione, NAS	35.33.21↔	Anuloplastica della valvola polmonare, a cielo aperto
35.14.10↔	Valvulotomia a cuore aperto della valvola tricuspidale	35.33.29↔	Anuloplastica della valvola polmonare, altro
35.14.11↔	Ricostruzione a cuore aperto di cuspidale della valvola tricuspidale	35.33.30↔	Anuloplastica della valvola tricuspidale, NAS
35.14.20↔	Ricostruzione a cuore aperto della valvola tricuspidale, senza sostituzione, per anomalie valvolari congenite	35.33.31↔	Anuloplastica della valvola tricuspidale, a cielo aperto
35.14.99↔	Valvuloplastica a cuore aperto della valvola tricuspidale senza sostituzione, altro	35.33.39↔	Anuloplastica della valvola tricuspidale, altro
35.19.00↔	Valvuloplastica a cuore aperto, senza sostituzione, altra valvola, NAS	35.33.40↔	Anuloplastica della valvola aortica, NAS
35.19.10↔	Ricostruzione a cuore aperto di valvola atrioventricolare, senza sostituzione, per anomalie valvolari congenite	35.33.41↔	Anuloplastica della valvola aortica, a cielo aperto
35.19.11↔	Ricostruzione a cuore aperto di valvola del tronco arterioso, senza sostituzione, per anomalie valvolari congenite	35.33.49↔	Anuloplastica della valvola aortica, altro
35.19.99↔	Valvuloplastica a cuore aperto, senza sostituzione, altra valvola, altro	35.33.99↔	Anuloplastica, altro
35.20↔	Sostituzione di valvola cardiaca non specificata	35.34↔	Infundibulectomia
35.21.00↔	Sostituzione della valvola aortica con protesi, NAS	35.35.00↔	Interventi sulle trabecole carnose del cuore, NAS
35.21.10↔	Sostituzione della valvola aortica con protesi, bioprotesi	35.35.10↔	Resezione fibrosa o muscolare sottovalvolare aortica
35.21.11↔	Sostituzione della valvola aortica con bioprotesi, protesi autoespandente, senza sutura, chirurgica a cielo aperto	35.35.99↔	Interventi sulle trabecole carnose del cuore, altro
35.21.20↔	Impianto di protesi vascolare valvolata, valvola aortica biologica	35.39.00↔	Interventi su altre strutture adiacenti alle valvole del cuore, NAS
35.21.99↔	Sostituzione della valvola aortica con protesi, altro	35.39.10↔	Resezione sopravalvolare, valvola cardiaca, NAS
35.22.00↔	Altra sostituzione della valvola aortica, NAS	35.39.11↔	Resezione sopravalvolare aortica
35.22.10↔	Impianto mini-invasivo di valvola aortica, NAS	35.39.12↔	Resezione sopravalvolare polmonare
35.22.11↔	Impianto mini-invasivo di valvola aortica, transapicale	35.39.19↔	Resezione sopravalvolare, altra valvola cardiaca
35.22.19↔	Impianto mini-invasivo di valvola aortica, altro	35.39.99↔	Interventi su altre strutture adiacenti alle valvole del cuore, altro
35.22.20↔	Sostituzione della valvola aortica mediante autotrapianto [intervento di Ross]	35.43.00↔	Allargamento di difetto esistente del setto interventricolare, NAS
35.22.21↔	Sostituzione a cielo aperto di protesi valvolare aortica meccanica	35.43.10↔	Allargamento di difetto esistente del setto interventricolare, tecnica a cielo aperto
35.22.30↔	Impianto di protesi vascolare valvolata, valvola aortica meccanica	35.43.99↔	Allargamento di difetto esistente del setto interventricolare, altro
35.22.99↔	Altra sostituzione della valvola aortica, altro	35.50↔	Riparazione di difetto settale non specificato del cuore con protesi
35.23↔	Sostituzione della valvola mitrale con bioprotesi	35.51↔	Riparazione di difetto del setto atriale con protesi, tecnica aperta
35.24↔	Altra sostituzione di valvola mitrale con protesi	35.53↔	Riparazione con protesi di difetto del setto interventricolare, per via aperta
35.25.00↔	Sostituzione della valvola polmonare con protesi, NAS	35.54↔	Riparazione con protesi di difetto dei cuscinetti endocardiaci
35.25.10↔	Sostituzione della valvola polmonare con protesi, bioprotesi	35.60↔	Riparazione di difetto di setto non specificato del cuore con innesto tissutale
35.25.20↔	Impianto di protesi vascolare valvolata, valvola polmonare biologica	35.61↔	Riparazione di difetto del setto atriale con innesto tissutale
35.25.99↔	Sostituzione della valvola polmonare con protesi, altro	35.62↔	Riparazione di difetto del setto ventricolare con innesto tissutale
35.26.00↔	Altra sostituzione della valvola polmonare, NAS	35.63↔	Riparazione di difetto dei cuscinetti endocardiaci con innesto tissutale
35.26.10↔	Impianto mini-invasivo di valvola polmonare, NAS	35.70↔	Altra e non specificata riparazione di difetto settale non specificato del cuore
		35.71↔	Altra e non specificata riparazione di difetto del setto atriale
		35.72.00↔	Riparazione di difetto del setto ventricolare, NAS
		35.72.10↔	Chiusura di difetto del setto ventricolare acquisito
		35.72.99↔	Riparazione di difetto del setto ventricolare, altro
		35.73↔	Altra e non specificata riparazione di difetto dei cuscinetti endocardiaci
		35.81↔	Correzione totale di tetralogia di Fallot
		35.82↔	Correzione totale di completa anomalia della connessione venosa polmonare
		35.83↔	Correzione totale del tronco arterioso
		35.84↔	Correzione totale di trasposizione di grandi vasi, NAC
		35.85↔	Intervento di Norwood stadio I
		35.91↔	Trasposizione interatriale del ritorno venoso

35.92↔	Creazione di condotto fra ventricolo destro e arteria polmonare	39.73.11↔	Impianto endovascolare di protesi nell'aorta toracica, con fenestrazione o diramazione
35.93↔	Creazione di condotto fra il ventricolo sinistro e l'aorta	39.73.20↔	Impianto endovascolare di protesi nell'aorta toracoaddominale, NAS
35.94↔	Creazione di condotto fra l'atrio e arteria polmonare	39.73.99↔	Impianto endovascolare di protesi nell'aorta toracica, altro
35.95.00↔	Revisione di procedure correttive del cuore, NAS	41.00.00↔	Trasfusione di cellule staminali di midollo osseo, NAS
35.95.10↔	Rifissazione di protesi valvolare cardiaca, NAS	41.00.05↔	Trasfusione di cellule staminali di midollo osseo, da fornitore esterno
35.95.11↔	Rifissazione di protesi valvolare aortica	41.00.09↔	Trasfusione di cellule staminali di midollo osseo, altra
35.95.12↔	Rifissazione di protesi valvolare mitralica	41.00.11↔	Trasfusione di cellule staminali di midollo osseo, replicazione di cellule staminali in seguito a trapianto riuscito di cellule staminali ematopoietiche non coltivate in vitro
35.95.13↔	Rifissazione di protesi valvolare polmonare	41.00.18↔	Trasfusione di cellule staminali di midollo osseo, replicazione di cellule staminali in seguito a trapianto riuscito di cellule staminali ematopoietiche, coltivate in vitro
35.95.14↔	Rifissazione di protesi valvolare tricuspide	41.01.01↔	Trapianto autologo di cellule staminali di midollo osseo, non coltivate in vitro
35.95.19↔	Rifissazione di protesi valvolare cardiaca, altro	41.04.01↔	Trapianto autologo di cellule staminali ematopoietiche periferiche, non coltivate in vitro
35.95.99↔	Revisione di procedure correttive del cuore, altro	41.06.00↔	Trapianto di cellule staminali del sangue del cordone ombelicale, NAS
36.99.10↔	Trapianto intracoronarico di cellule staminali, NAS	41.06.01↔	Trapianto allogenico di cellule staminali del sangue del cordone ombelicale, non consanguineo
36.99.11↔	Trapianto intracoronarico di cellule staminali senza arricchimento di frazioni di cellule staminali né moltiplicazione in coltura	41.06.02↔	Trapianto autogeno di cellule staminali del sangue del cordone ombelicale
36.99.12↔	Trapianto intracoronarico di cellule staminali con arricchimento di frazioni di cellule staminali o moltiplicazione in coltura	41.06.03↔	Trapianto allogenico di cellule staminali del sangue del cordone ombelicale, consanguineo
36.99.19↔	Trapianto intracoronarico di cellule staminali, altro	41.06.04↔	Trapianto allogenico di cellule staminali del sangue del cordone ombelicale, da fornitore esterno
37.8a.21↔	Impianto di pace-maker a camera doppia, senza stimolazione antitachicardica	41.07.01↔	Trapianto autologo di cellule staminali ematopoietiche periferiche, coltivate in vitro
37.8a.22↔	Impianto di pace-maker a camera doppia, con stimolazione antitachicardica	41.09.01↔	Trapianto autologo di cellule staminali di midollo osseo, coltivate in vitro
37.8a.31↔	Impianto di pace-maker con risincronizzazione (CRT-P)	55.69.00↔	Altro trapianto di rene, NAS
37.8e.00↔	Impianto di apparecchio di cardioversione o defibrillatore, NAS	55.69.10↔	Altro trapianto di rene, allogenico
37.8e.11↔	Impianto di defibrillatore a camera singola	55.69.20↔	Altro trapianto di rene, singenico
37.8e.12↔	Impianto di defibrillatore a camera doppia	55.69.30↔	Altro trapianto di rene, trapianto in blocco
37.8e.21↔	Impianto di defibrillatore con risincronizzazione (CRT-D)	55.69.40↔	Altro trapianto di rene, ritrapianto di rene nella stessa degenza ospedaliera
37.8e.22↔	Impianto di defibrillatore a camera singola con sensing atriale	55.69.99↔	Altro trapianto di rene, altro
37.8e.31↔	Impianto di sistema di defibrillazione sottocutaneo		
37.8e.99↔	Impianto di apparecchio di cardioversione o defibrillatore, altro		
37.99.21↔	Correzione di ventricolo destro a doppia uscita, tipo Fallot		
37.99.22↔	Correzione di altro ventricolo destro a doppia uscita		
37.99.23↔	Intervento su cuore funzionalmente/morfologicamente monoventricolare		
37.99.24↔	Correzione di cuore triatriato		
37.99.25↔	Correzione di sindrome da atresia della valvola polmonare		
39.21.00↔	Anastomosi vena cava-arteria polmonare, NAS		
39.21.10↔	Intervento di Glenn su cuore funzionalmente/morfologicamente monoventricolare		
39.21.99↔	Anastomosi vena cava-arteria polmonare, altro		
39.73.00↔	Impianto endovascolare di protesi nell'aorta toracica, NAS		
39.73.10↔	Impianto endovascolare di protesi nell'aorta toracica, senza fenestrazione o diramazione		

## Procedura A13-7

20.96↔	Impianto o sostituzione di apparecchio protesico cocleare, NAS	39.71.13↔	Impianto endovascolare di protesi nell'aorta addominale, protesi della biforcazione, aorto-bi-iliaca, con fenestrazione o diramazione
20.97↔	Impianto o sostituzione di apparecchio protesico cocleare, singolo canale	39.71.14↔	Impianto endovascolare di lembi nell'aorta addominale, protesi tubolare, aortica, senza fenestrazione o diramazione
20.98↔	Impianto o sostituzione di apparecchio protesico cocleare, canale multiplo	39.71.15↔	Impianto endovascolare di lembi nell'aorta addominale, protesi tubolare, aortica, con fenestrazione o diramazione
35.22.11↔	Impianto mini-invasivo di valvola aortica, transapicale	39.73.10↔	Impianto endovascolare di protesi nell'aorta toracica, senza fenestrazione o diramazione
35.96.11↔	Sostituzione della valvola aortica, endovascolare, transluminale	39.73.11↔	Impianto endovascolare di protesi nell'aorta toracica, con fenestrazione o diramazione
35.96.12↔	Sostituzione della valvola polmonare, endovascolare	39.73.20↔	Impianto endovascolare di protesi nell'aorta toracoaddominale, NAS
35.96.22↔	Ricostruzione endovascolare della valvola mitrale, transvenosa	86.06.10↔	Inserzione di pompa di infusione totalmente impiantabile per infusione intraventricolare, con profilo giornaliero variabile programmabile
35.96.24↔	Sostituzione della valvola mitrale, endovascolare	86.06.11↔	Inserzione di pompa di infusione totalmente impiantabile per infusione intraventricolare, con flusso costante (pompa ad aria compressa)
37.8e.00↔	Impianto di apparecchio di cardioversione o defibrillatore, NAS	86.06.20↔	Inserzione di pompa di infusione totalmente impiantabile per infusione intratecale ed epidurale con profilo giornaliero variabile programmabile
37.8e.11↔	Impianto di defibrillatore a camera singola	86.06.21↔	Inserzione di pompa di infusione totalmente impiantabile per infusione intratecale ed epidurale con flusso costante (pompa ad aria compressa)
37.8e.12↔	Impianto di defibrillatore a camera doppia		
37.8e.21↔	Impianto di defibrillatore con risincronizzazione (CRT-D)		
37.8e.22↔	Impianto di defibrillatore a camera singola con sensing atriale		
37.8e.31↔	Impianto di sistema di defibrillazione sottocutaneo		
37.8e.99↔	Impianto di apparecchio di cardioversione o defibrillatore, altro		
39.71.10↔	Impianto endovascolare di protesi nell'aorta addominale, aorto-iliaca, senza fenestrazione o diramazione		
39.71.11↔	Impianto endovascolare di protesi nell'aorta addominale, aorto-iliaca, con fenestrazione o diramazione		
39.71.12↔	Impianto endovascolare di protesi nell'aorta addominale, protesi della biforcazione, aorto-bi-iliaca, senza fenestrazione o diramazione		

86.08.10↔	Sostituzione di pompa di infusione totalmente impiantabile per infusione intraventricolare, con profilo giornaliero variabile programmabile	86.95.20↔	Sostituzione di generatore d'impulsi di neurostimolatore cerebrale, sistema a più elettrodi, non ricaricabile
86.08.11↔	Sostituzione di pompa di infusione totalmente impiantabile per infusione intraventricolare con flusso costante (pompa ad aria compressa)	86.95.21↔	Sostituzione di generatore d'impulsi di neurostimolatore epidurale, sistema a più elettrodi, non ricaricabile
86.08.20↔	Sostituzione di pompa di infusione totalmente impiantabile per infusione intratecale ed epidurale con profilo giornaliero variabile programmabile	86.95.22↔	Sostituzione di generatore d'impulsi di neurostimolatore periferico, sistema a più elettrodi, non ricaricabile
86.08.21↔	Sostituzione di pompa di infusione totalmente impiantabile per infusione intratecale ed epidurale con flusso costante (pompa ad aria compressa)	86.95.99↔	Inserzione o sostituzione di generatore d'impulsi di neurostimolatore, sistema a più elettrodi, non specificato come ricaricabile, altro
86.94.00↔	Inserzione o sostituzione di generatore d'impulsi di neurostimolatore, sistema a elettrodo singolo, non specificato come ricaricabile, NAS	86.96.00↔	Inserzione o sostituzione di altro generatore d'impulsi di neurostimolatore, NAS
86.94.10↔	Inserzione di generatore d'impulsi di neurostimolatore cerebrale, sistema a elettrodo singolo, non ricaricabile	86.96.10↔	Inserzione di neurostimolatore totalmente impiantabile per stimolazione della radice anteriore
86.94.11↔	Inserzione di generatore d'impulsi di neurostimolatore epidurale, sistema a elettrodo singolo, non ricaricabile	86.96.11↔	Inserzione di neurostimolatore totalmente impiantabile per stimolazione del nervo vago
86.94.12↔	Inserzione di generatore d'impulsi di neurostimolatore periferico, sistema a elettrodo singolo, non ricaricabile	86.96.20↔	Sostituzione di neurostimolatore per stimolazione della radice anteriore
86.94.20↔	Sostituzione di generatore d'impulsi di neurostimolatore cerebrale, sistema a elettrodo singolo, non ricaricabile	86.96.21↔	Sostituzione di neurostimolatore per stimolazione del nervo vago
86.94.21↔	Sostituzione di generatore d'impulsi di neurostimolatore epidurale, sistema a elettrodo singolo, non ricaricabile	86.96.99↔	Inserzione o sostituzione di altro generatore d'impulsi di neurostimolatore, altro
86.94.22↔	Sostituzione di generatore d'impulsi di neurostimolatore periferico, sistema a elettrodo singolo, non ricaricabile	86.97↔	Inserzione o sostituzione di generatore d'impulsi di neurostimolatore, sistema a elettrodo singolo, ricaricabile
86.94.99↔	Inserzione o sostituzione di generatore d'impulsi di neurostimolatore, sistema a elettrodo singolo, non specificato come ricaricabile, altro	86.98.00↔	Inserzione o sostituzione di generatore d'impulsi di neurostimolatore, sistema a più elettrodi, ricaricabile, NAS
86.95.00↔	Inserzione o sostituzione di generatore d'impulsi di neurostimolatore, sistema a più elettrodi, non specificato come ricaricabile, NAS	86.98.10↔	Inserzione di generatore d'impulsi di neurostimolatore cerebrale, sistema a più elettrodi, ricaricabile
86.95.10↔	Inserzione di generatore d'impulsi di neurostimolatore cerebrale, sistema a più elettrodi, non ricaricabile	86.98.11↔	Inserzione o sostituzione di generatore d'impulsi di neurostimolatore epidurale, sistema a più elettrodi, ricaricabile
86.95.11↔	Inserzione di generatore d'impulsi di neurostimolatore epidurale, sistema a più elettrodi, non ricaricabile	86.98.12↔	Inserzione o sostituzione di generatore d'impulsi di neurostimolatore periferico, sistema a più elettrodi, ricaricabile
86.95.12↔	Inserzione di generatore d'impulsi di neurostimolatore periferico, sistema a più elettrodi, non ricaricabile	86.98.20↔	Sostituzione di generatore d'impulsi di neurostimolatore cerebrale, sistema a più elettrodi, ricaricabile
		86.98.21↔	Sostituzione di generatore d'impulsi di neurostimolatore epidurale, sistema a più elettrodi, ricaricabile
		86.98.22↔	Sostituzione di generatore d'impulsi di neurostimolatore periferico, sistema a più elettrodi, ricaricabile
		86.98.99↔	Inserzione o sostituzione di generatore d'impulsi di neurostimolatore, sistema a più elettrodi, altro

## Procedura A13-8

99.b7.1a†↔	Terapia intensiva complessa, da 1657 a 1932 punti risorse	99.b7.2d†↔	Terapia intensiva complessa in età infantile (procedura di base), da 2941 a 3430 punti risorse
99.b7.1b†↔	Terapia intensiva complessa, da 1933 a 2208 punti risorse	99.b7.2e†↔	Terapia intensiva complessa in età infantile (procedura di base), da 3431 a 3920 punti risorse
99.b7.1c†↔	Terapia intensiva complessa, da 2209 a 2484 punti risorse	99.b7.2f†↔	Terapia intensiva complessa in età infantile (procedura di base), da 3921 a 4410 punti risorse
99.b7.1d†↔	Terapia intensiva complessa, da 2485 a 2760 punti risorse	99.b7.2g†↔	Terapia intensiva complessa in età infantile (procedura di base), da 4411 a 4900 punti risorse
99.b7.1e†↔	Terapia intensiva complessa, da 2761 a 3220 punti risorse	99.b7.2h†↔	Terapia intensiva complessa in età infantile (procedura di base), da 4901 a 5880 punti risorse
99.b7.1f†↔	Terapia intensiva complessa, da 3221 a 3680 punti risorse	99.b7.2i†↔	Terapia intensiva complessa in età infantile (procedura di base), da 5881 a 6860 punti risorse
99.b7.1g†↔	Terapia intensiva complessa, da 3681 a 4600 punti risorse	99.b7.2j†↔	Terapia intensiva complessa in età infantile (procedura di base), da 6861 a 7840 punti risorse
99.b7.1h†↔	Terapia intensiva complessa, da 4601 a 5520 punti risorse	99.b7.2k†↔	Terapia intensiva complessa in età infantile (procedura di base), da 7841 a 9800 punti risorse
99.b7.1i†↔	Terapia intensiva complessa, da 5521 a 7360 punti risorse	99.b7.2l†↔	Terapia intensiva complessa in età infantile (procedura di base), da 9801 a 11760 punti risorse
99.b7.1j†↔	Terapia intensiva complessa, da 7361 a 9200 punti risorse	99.b7.2m†↔	Terapia intensiva complessa in età infantile (procedura di base), da 11761 a 13720 punti risorse
99.b7.1k†↔	Terapia intensiva complessa, da 9201 a 11040 punti risorse	99.b7.2n†↔	Terapia intensiva complessa in età infantile (procedura di base), da 13721 a 16660 punti risorse
99.b7.1l†↔	Terapia intensiva complessa, da 11041 a 13800 punti risorse	99.b7.2o†↔	Terapia intensiva complessa in età infantile (procedura di base), da 16661 a 19600 punti risorse
99.b7.1m†↔	Terapia intensiva complessa, da 13801 a 16560 punti risorse	99.b7.2p†↔	Terapia intensiva complessa in età infantile (procedura di base), da 19601 punti risorse o più
99.b7.1n†↔	Terapia intensiva complessa, da 16561 a 19320 punti risorse		
99.b7.1o†↔	Terapia intensiva complessa, 19321 punti risorse o più		
99.b7.27†↔	Terapia intensiva complessa in età infantile (procedura di base), da 1471 a 1764 punti risorse		
99.b7.28†↔	Terapia intensiva complessa in età infantile (procedura di base), da 1765 a 2058 punti risorse		
99.b7.2a†↔	Terapia intensiva complessa in età infantile (procedura di base), da 2059 a 2352 punti risorse		
99.b7.2b†↔	Terapia intensiva complessa in età infantile (procedura di base), da 2353 a 2646 punti risorse		
99.b7.2c†↔	Terapia intensiva complessa in età infantile (procedura di base), da 2647 a 2940 punti risorse		



## Procedura A13-9

- 37.69.70†↔ Durata del trattamento con sistema di assistenza cardiocircolatoria e respiratoria, con pompa, con rimozione di CO<sub>2</sub>, extracorporeo, veno-venoso, meno di 24 ore
- 37.69.71†↔ Durata del trattamento con sistema di assistenza cardiocircolatoria e respiratoria, con pompa, con rimozione di CO<sub>2</sub>, extracorporeo, veno-venoso, da 24 ore a meno di 48 ore
- 37.69.72†↔ Durata del trattamento con sistema di assistenza cardiocircolatoria e respiratoria, con pompa, con rimozione di CO<sub>2</sub>, extracorporeo, veno-venoso, da 48 ore a meno di 72 ore
- 37.69.73†↔ Durata del trattamento con sistema di assistenza cardiocircolatoria e respiratoria, con pompa, con rimozione di CO<sub>2</sub>, extracorporeo, veno-venoso, da 72 ore a meno di 96 ore
- 37.69.74†↔ Durata del trattamento con sistema di assistenza cardiocircolatoria e respiratoria, con pompa, con rimozione di CO<sub>2</sub>, extracorporeo, veno-venoso, da 96 ore a meno di 120 ore
- 37.69.75†↔ Durata del trattamento con sistema di assistenza cardiocircolatoria e respiratoria, con pompa, con rimozione di CO<sub>2</sub>, extracorporeo, veno-venoso, da 120 ore a meno di 144 ore
- 37.69.76†↔ Durata del trattamento con sistema di assistenza cardiocircolatoria e respiratoria, con pompa, con rimozione di CO<sub>2</sub>, extracorporeo, veno-venoso, da 144 ore a meno di 168 ore
- 37.69.77†↔ Durata del trattamento con sistema di assistenza cardiocircolatoria e respiratoria, con pompa, con rimozione di CO<sub>2</sub>, extracorporeo, veno-venoso, 168 ore e più
- 37.69.80†↔ Durata del trattamento con sistema di assistenza cardiocircolatoria e respiratoria, con pompa, con ossigenatore (rimozione di CO<sub>2</sub> inclusa), extracorporeo, veno-venoso, meno di 24 ore
- 37.69.81†↔ Durata del trattamento con sistema di assistenza cardiocircolatoria e respiratoria, con pompa, con ossigenatore (rimozione di CO<sub>2</sub> inclusa), extracorporeo, veno-venoso, da 24 ore a meno di 48 ore
- 37.69.82†↔ Durata del trattamento con sistema di assistenza cardiocircolatoria e respiratoria, con pompa, con ossigenatore (rimozione di CO<sub>2</sub> inclusa), extracorporeo, veno-venoso, da 48 ore a meno di 72 ore
- 37.69.83†↔ Durata del trattamento con sistema di assistenza cardiocircolatoria e respiratoria, con pompa, con ossigenatore (rimozione di CO<sub>2</sub> inclusa), extracorporeo, veno-venoso, da 72 ore a meno di 96 ore
- 37.69.84†↔ Durata del trattamento con sistema di assistenza cardiocircolatoria e respiratoria, con pompa, con ossigenatore (rimozione di CO<sub>2</sub> inclusa), extracorporeo, veno-venoso, da 96 ore a meno di 120 ore
- 37.69.85†↔ Durata del trattamento con sistema di assistenza cardiocircolatoria e respiratoria, con pompa, con ossigenatore (rimozione di CO<sub>2</sub> inclusa), extracorporeo, veno-venoso, da 120 ore a meno di 144 ore
- 37.69.86†↔ Durata del trattamento con sistema di assistenza cardiocircolatoria e respiratoria, con pompa, con ossigenatore (rimozione di CO<sub>2</sub> inclusa), extracorporeo, veno-venoso, da 144 ore a meno di 168 ore
- 37.69.87†↔ Durata del trattamento con sistema di assistenza cardiocircolatoria e respiratoria, con pompa, con ossigenatore (rimozione di CO<sub>2</sub> inclusa), extracorporeo, veno-venoso, 168 ore e più
- 37.69.a0†↔ Durata del trattamento con sistema di assistenza cardiocircolatoria e respiratoria, con pompa, con ossigenatore (rimozione di CO<sub>2</sub> inclusa), extracorporeo, veno-arterioso o veno-venoarterioso, meno di 24 ore
- 37.69.a1†↔ Durata del trattamento con sistema di assistenza cardiocircolatoria e respiratoria, con pompa, con ossigenatore (rimozione di CO<sub>2</sub> inclusa), extracorporeo, veno-arterioso o veno-venoarterioso, da 24 ore a meno di 48 ore
- 37.69.a2†↔ Durata del trattamento con sistema di assistenza cardiocircolatoria e respiratoria, con pompa, con ossigenatore (rimozione di CO<sub>2</sub> inclusa), extracorporeo, veno-arterioso o veno-venoarterioso, da 48 ore a meno di 72 ore
- 37.69.a3†↔ Durata del trattamento con sistema di assistenza cardiocircolatoria e respiratoria, con pompa, con ossigenatore (rimozione di CO<sub>2</sub> inclusa), extracorporeo, veno-arterioso o veno-venoarterioso, da 72 ore a meno di 96 ore
- 37.69.a4†↔ Durata del trattamento con sistema di assistenza cardiocircolatoria e respiratoria, con pompa, con ossigenatore (rimozione di CO<sub>2</sub> inclusa), extracorporeo, veno-arterioso o veno-venoarterioso, da 96 ore a meno di 120 ore
- 37.69.a5†↔ Durata del trattamento con sistema di assistenza cardiocircolatoria e respiratoria, con pompa, con ossigenatore (rimozione di CO<sub>2</sub> inclusa), extracorporeo, veno-arterioso o veno-venoarterioso, da 120 ore a meno di 144 ore
- 37.69.a6†↔ Durata del trattamento con sistema di assistenza cardiocircolatoria e respiratoria, con pompa, con ossigenatore (rimozione di CO<sub>2</sub> inclusa), extracorporeo, veno-arterioso o veno-venoarterioso, da 144 ore a meno di 168 ore
- 37.69.a7†↔ Durata del trattamento con sistema di assistenza cardiocircolatoria e respiratoria, con pompa, con ossigenatore (rimozione di CO<sub>2</sub> inclusa), extracorporeo, veno-arterioso o veno-venoarterioso, 168 ore e più
- 37.69.b0†↔ Durata del trattamento con sistema di assistenza cardiocircolatoria e respiratoria, senza pompa, con rimozione di CO<sub>2</sub>, meno di 24 ore
- 37.69.b1†↔ Durata del trattamento con sistema di assistenza cardiocircolatoria e respiratoria, senza pompa, con rimozione di CO<sub>2</sub>, da 24 ore a meno di 48 ore
- 37.69.b2†↔ Durata del trattamento con sistema di assistenza cardiocircolatoria e respiratoria, senza pompa, con rimozione di CO<sub>2</sub>, da 48 ore a meno di 72 ore
- 37.69.b3†↔ Durata del trattamento con sistema di assistenza cardiocircolatoria e respiratoria, senza pompa, con rimozione di CO<sub>2</sub>, da 72 ore a meno di 96 ore
- 37.69.b4†↔ Durata del trattamento con sistema di assistenza cardiocircolatoria e respiratoria, senza pompa, con rimozione di CO<sub>2</sub>, da 96 ore a meno di 120 ore
- 37.69.b5†↔ Durata del trattamento con sistema di assistenza cardiocircolatoria e respiratoria, senza pompa, con rimozione di CO<sub>2</sub>, da 120 ore a meno di 144 ore
- 37.69.b6†↔ Durata del trattamento con sistema di assistenza cardiocircolatoria e respiratoria, senza pompa, con rimozione di CO<sub>2</sub>, da 144 ore a meno di 168 ore
- 37.69.b7†↔ Durata del trattamento con sistema di assistenza cardiocircolatoria e respiratoria, senza pompa, con rimozione di CO<sub>2</sub>, 168 ore e più
- 37.6a.a1†↔ Impianto di sistema di assistenza cardiocircolatoria e respiratoria, senza pompa, con rimozione di CO<sub>2</sub>, extracorporeo, arterio-venoso, chirurgico a cielo aperto per via extratoracica (es. denudamento di vaso)
- 37.6a.a2†↔ Impianto di sistema di assistenza cardiocircolatoria e respiratoria, con pompa, con rimozione di CO<sub>2</sub>, extracorporeo, arterio-venoso, percutaneo
- 42.09.10†↔ Altra incisione dell'esofago, per via endoscopica
- 42.33.00†↔ Asportazione o distruzione endoscopica di lesione o tessuto esofageo, NAS
- 42.33.10†↔ Resezione endoscopica della mucosa esofagea
- 42.33.11†↔ Resezione endoscopica sottomucosale esofagea
- 42.33.20†↔ Asportazione o distruzione endoscopica di lesione o tessuto esofageo, elettro-, termo- e crioblazione
- 42.33.21†↔ Asportazione o distruzione endoscopica di lesione o tessuto esofageo, Terapia fotodinamica
- 42.33.22†↔ Asportazione o distruzione endoscopica di lesione o tessuto esofageo, mediante laser
- 42.33.23†↔ Asportazione o distruzione endoscopica di lesione o tessuto esofageo, ablazione a radiofrequenza
- 42.33.29†↔ Asportazione o distruzione endoscopica di lesione o tessuto esofageo, altra procedura
- 42.33.30†↔ Inserzione endoscopica di applicatore radioattivo nell'esofago
- 42.33.99†↔ Asportazione o distruzione endoscopica di lesione o tessuto esofageo, altro
- 42.7x.10†↔ Esofagomiotomia, per via endoscopica
- 42.7x.20†↔ Esofagomiotomia, faringocervicale, per via endoscopica
- 42.7x.30†↔ Esofagogastromotomia, per via endoscopica

42.81.00†↔	Inserzione di una sonda permanente nell'esofago, NAS	42.81.99†↔	Inserzione di una sonda permanente nell'esofago, altro
42.81.10†↔	Inserzione e sostituzione di protesi non autoespandente (sonda permanente) nell'esofago, per via endoscopica	42.88.10†↔	Rimozione di protesi dall'esofago, per via endoscopica
42.81.11†↔	Inserzione e sostituzione di due protesi non autoespandenti (sonda permanente) nell'esofago, per via endoscopica	42.99.20†↔	Interventi antireflusso sull'esofago, per via endoscopica
42.81.12†↔	Inserzione e sostituzione di più di due protesi non autoespandenti (sonda permanente) nell'esofago, per via endoscopica	42.99.30†↔	Altro intervento all'esofago, sistema antireflusso di assistenza alla funzione dello sfintere esofageo inferiore, NAS
42.81.40†↔	Inserzione e sostituzione di una protesi autoespandente (sonda permanente) nell'esofago, per via endoscopica	42.99.39†↔	Altro intervento all'esofago, sistema antireflusso di assistenza alla funzione dello sfintere esofageo inferiore, altro
42.81.41†↔	Inserzione e sostituzione di due protesi autoespandenti (sonda permanente) nell'esofago, per via endoscopica	99.ba.12†↔	Trattamento neurologico complesso del colpo apoplettico acuto in Stroke Center (SC), più di 72 ore

**ADRG A15****Trapianto di midollo osseo / trasfusione di cellule staminali, autologo**

Procedura nella tabella A15-3

**DRG A15A****Trapianto di midollo osseo / trasfusione di cellule staminali, autologo, eccetto che per plasmocitoma e trasfusione di cellule staminali per cardiopatia, neoplasia di comportamento incerto, linfoma o neoplasia maligna di testicolo e ovaio, o età < 16 anni**

Nessuna Diagnosi principale nella Tabella A15-1 e Procedura nella tabella A15-3 e (nessuna Diagnosi principale nella Tabella A15-2 o Età &lt; 16 anni)

**DRG A15B****Trapianto di midollo osseo / trasfusione di cellule staminali, autologo, eccetto che per plasmocitoma e trasfusione di cellule staminali per cardiopatia, eccetto che per neoplasia di comportamento incerto, linfoma o neoplasia maligna di testicolo e ovaio, età > 15 anni**

Nessuna Diagnosi principale nella Tabella A15-1 e Procedura nella tabella A15-3

**DRG A15C****Trapianto di midollo osseo / trasfusione di cellule staminali, autologo, per plasmocitoma e trasfusione di cellule staminali per cardiopatia****Diagnosi principale A15-1**

C90.00	Mieloma multiplo: Senza menzione di remissione completa	C90.20	Plasmocitoma extramidollare: Senza menzione di remissione completa
C90.01	Mieloma multiplo: in remissione completa	C90.21	Plasmocitoma extramidollare: in remissione completa
C90.10	Leucemia plasmacellulare: Senza menzione di remissione completa	C90.30	Plasmocitoma solitario: Senza menzione di remissione completa
C90.11	Leucemia plasmacellulare: in remissione completa	C90.31	Plasmocitoma solitario: in remissione completa

**Diagnosi principale A15-2**

C56	Tumore maligno dell'ovaio	C83.0	Linfoma a piccole cellule B
C62.0	Tumore Maligno: Testicolo ritenuto	C83.1	Linfoma a cellule mantellari
C62.1	Tumore Maligno: Testicolo	C83.3	Linfoma diffuso a grandi cellule B
C62.9	Tumore Maligno: Testicolo non specificato	C83.5	Linfoma linfoblastico
C79.9	Tumore maligno secondario di sede non specificata	C83.7	Linfoma di Burkitt
C80.0	Tumore maligno di sede primitiva sconosciuta, così definito	C83.8	Altri linfomi non follicolari
C80.9	Tumore maligno non specificato	C83.9	Linfoma non follicolare, non specificato
C81.0	Linfoma di Hodgkin a predominanza linfocitaria nodulare	C84.0	Micosi fungoide
C81.1	Linfoma di Hodgkin classico sclero-nodulare	C84.1	Sindrome di Sézary
C81.2	Linfoma di Hodgkin classico a cellularità mista	C84.4	Linfoma a cellule T periferiche, non classificato
C81.3	Linfoma di Hodgkin classico a deplezione linfocitaria	C84.5	Altri linfomi a cellule T/NK mature
C81.4	Linfoma di Hodgkin (classico) ricco di linfociti	C84.6	Linfoma anaplastico a grandi cellule, ALK-positivo
C81.7	Altre forme di linfoma di Hodgkin (classico)	C84.7	Linfoma anaplastico a grandi cellule, ALK-negativo
C81.9	Linfoma di Hodgkin non specificato	C84.8	Linfoma cutaneo a cellule T, non specificato
C82.0	Linfoma follicolare di grado I	C84.9	Linfoma a cellule T/NK mature, non specificato
C82.1	Linfoma non Hodgkin follicolare di grado II	C85.1	Linfoma a cellule B non specificato
C82.2	Linfoma non Hodgkin follicolare di grado III, non specificato	C85.2	Linfoma mediastinico (timico) a grandi cellule B
C82.3	Linfoma follicolare di grado IIIa	C85.7	Altri tipi specificati di linfoma non Hodgkin
C82.4	Linfoma follicolare di grado IIIb	C85.9	Linfoma non Hodgkin, non specificato
C82.5	Linfoma centrofollicolare diffuso	C86.0	Linfoma extranodale a cellule T/NK, di tipo nasale
C82.6	Linfoma centrofollicolare cutaneo	C86.1	Linfoma epatosplenico a cellule T
C82.7	Altri tipi di linfoma follicolare	C86.2	Linfoma a cellule T di tipo enteropatia
C82.9	Linfoma follicolare non specificato	C86.3	Linfoma sottocutaneo del pannicolo a cellule T

C86.4	Linfoma blastico a cellule NK	D41.7	Tumori di comportamento incerto o sconosciuto: Altri organi urinari
C86.5	Linfoma angioimmunoblastico a cellule T	D41.9	Tumori di comportamento incerto o sconosciuto: Organo urinario non specificato
C86.6	Proliferazioni primitive cutanee di cellule T CD30-positive	D42.0	Tumori di comportamento incerto o sconosciuto: Meningi cerebrali
C88.00	Macroglobulinemia di Waldenström: Senza menzione di remissione completa	D42.1	Tumori di comportamento incerto o sconosciuto: Meningi spinali
C88.01	Macroglobulinemia di Waldenström: in remissione completa	D42.9	Tumori di comportamento incerto o sconosciuto: Meningi non specificate
C88.20	Altre malattie delle catene pesanti: Senza menzione di remissione completa	D43.0	Tumori di comportamento incerto o sconosciuto: Encefalo, sovratentoriale
C88.21	Altre malattie delle catene pesanti: in remissione completa	D43.1	Tumori di comportamento incerto o sconosciuto: Encefalo, sottotentoriale
C88.30	Malattia immunoproliferativa dell'intestino tenue: Senza menzione di remissione completa	D43.2	Tumori di comportamento incerto o sconosciuto: Encefalo non specificato
C88.31	Malattia immunoproliferativa dell'intestino tenue: in remissione completa	D43.3	Tumori di comportamento incerto o sconosciuto: Nervi cranici
C88.40	Linfoma della zona marginale extranodale a cellule B del tessuto linfoide associato alle mucose [linfoma MALT]: Senza menzione di remissione completa	D43.4	Tumori di comportamento incerto o sconosciuto: Midollo spinale
C88.41	Linfoma della zona marginale extranodale a cellule B del tessuto linfoide associato alle mucose [linfoma MALT]: in remissione completa	D43.7	Tumori di comportamento incerto o sconosciuto: Altre parti del sistema nervoso centrale
C88.70	Altre malattie immunoproliferative maligne: Senza menzione di remissione completa	D43.9	Tumori di comportamento incerto o sconosciuto: Sistema nervoso centrale non specificato
C88.71	Altre malattie immunoproliferative maligne: in remissione completa	D44.0	Tumori di comportamento incerto o sconosciuto: Tiroide
C88.90	Malattie immunoproliferative maligne, non specificate: Senza menzione di remissione completa	D44.1	Tumori di comportamento incerto o sconosciuto: Surrene
C88.91	Malattie immunoproliferative maligne, non specificate: in remissione completa	D44.2	Tumori di comportamento incerto o sconosciuto: Paratiroidi
D40.0	Tumori di comportamento incerto o sconosciuto: Prostata	D44.3	Tumori di comportamento incerto o sconosciuto: Ipofisi
D40.1	Tumori di comportamento incerto o sconosciuto: Testicolo	D44.4	Tumori di comportamento incerto o sconosciuto: Canale craniofaringeo
D40.7	Tumori di comportamento incerto o sconosciuto: Altri organi genitali maschili	D44.5	Tumori di comportamento incerto o sconosciuto: epifisi [ghiandola pineale]
D40.9	Tumori di comportamento incerto o sconosciuto: Organo genitale maschile non specificato	D44.6	Tumori di comportamento incerto o sconosciuto: Glomo carotideo
D41.0	Tumori di comportamento incerto o sconosciuto: Rene	D44.7	Tumori di comportamento incerto o sconosciuto: Glomo aortico ed altri paragangli
D41.1	Tumori di comportamento incerto o sconosciuto: Pelvi renale	D44.8	Tumori di comportamento incerto o sconosciuto: Interessamento plurighiandolare
D41.2	Tumori di comportamento incerto o sconosciuto: Uretere	D44.9	Tumori di comportamento incerto o sconosciuto: Ghiandola endocrina non specificata
D41.3	Tumori di comportamento incerto o sconosciuto: Uretra		
D41.4	Tumori di comportamento incerto o sconosciuto: Vescica		

### Procedura A15-3

41.00.00↔	Trasfusione di cellule staminali di midollo osseo, NAS	41.06.01↔	Trapianto allogenico di cellule staminali del sangue del cordone ombelicale, non consanguineo
41.00.05↔	Trasfusione di cellule staminali di midollo osseo, da fornitore esterno	41.06.02↔	Trapianto autogeno di cellule staminali del sangue del cordone ombelicale
41.00.09↔	Trasfusione di cellule staminali di midollo osseo, altra	41.06.03↔	Trapianto allogenico di cellule staminali del sangue del cordone ombelicale, consanguineo
41.00.11↔	Trasfusione di cellule staminali di midollo osseo, replicazione di cellule staminali in seguito a trapianto riuscito di cellule staminali ematopoietiche non coltivate in vitro	41.06.04↔	Trapianto allogenico di cellule staminali del sangue del cordone ombelicale, da fornitore esterno
41.00.18↔	Trasfusione di cellule staminali di midollo osseo, replicazione di cellule staminali in seguito a trapianto riuscito di cellule staminali ematopoietiche, coltivate in vitro	41.07.01↔	Trapianto autologo di cellule staminali ematopoietiche periferiche, coltivate in vitro
41.01.01↔	Trapianto autologo di cellule staminali di midollo osseo, non coltivate in vitro	41.09.01↔	Trapianto autologo di cellule staminali di midollo osseo, coltivate in vitro
41.04.01↔	Trapianto autologo di cellule staminali ematopoietiche periferiche, non coltivate in vitro		
41.06.00↔	Trapianto di cellule staminali del sangue del cordone ombelicale, NAS		

#### ADRG A16

### Trapianto di intestino o (tessuto) pancreatico

Procedura nella tabella A16-1 o Procedura nella tabella A16-2

#### DRG A16A

### Trapianto di intestino o pancreas

Procedura nella tabella A16-1

#### DRG A16B

### Iniezione di tessuto pancreatico

**Procedura A16-1**

46.97.00↔	Trapianto intestinale, NAS	52.83.10↔	Trapianto eterologo di pancreas, Ritrapianto di segmento pancreatico nella stessa degenza ospedaliera
46.97.10↔	Trapianto intestinale, Ritrapianto di intestino tenue nella stessa degenza ospedaliera	52.83.11↔	Trapianto eterologo di pancreas, Ritrapianto del pancreas nella stessa degenza ospedaliera
46.97.99↔	Trapianto intestinale, altro	52.83.99↔	Trapianto eterologo di pancreas, altro
52.82↔	Trapianto omologo di pancreas		
52.83.00↔	Trapianto eterologo di pancreas, NAS		

**Procedura A16-2**

52.80↔	Trapianto del pancreas, NAS	52.85↔	Allotrapianto di cellule del Langerhans
52.84↔	Autotrapianto di cellule del Langerhans	52.86↔	Trapianto di cellule del Langerhans, NAS

**ADRG A17****Trapianto di rene**

Procedura nella tabella A17-1

**DRG A17A****Trapianto di rene con insufficienza postoperatoria dell'organo trapiantato o età < 16 anni o trapianto AB0-incompatibile**

Procedura nella tabella A17-2 o Età &lt; 16 anni o Procedura nella tabella A17-3 e Procedura nella tabella A17-4

**DRG A17B****Trapianto di rene senza insufficienza postoperatoria dell'organo trapiantato, età > 15 anni, senza trapianto AB0-incompatibile****Procedura A17-1**

55.69.00↔	Altro trapianto di rene, NAS	55.69.40↔	Altro trapianto di rene, ritrapianto di rene nella stessa degenza ospedaliera
55.69.10↔	Altro trapianto di rene, allogenico	55.69.99↔	Altro trapianto di rene, altro
55.69.20↔	Altro trapianto di rene, singenico		
55.69.30↔	Altro trapianto di rene, trapianto in blocco		

**Procedura A17-2**

39.95.i1‡↔	Procedura di sostituzione renale per la terapia dell'insufficienza del trapianto (di rene), intermittente	39.95.i2‡↔	Procedura di sostituzione renale per la terapia dell'insufficienza del trapianto (di rene), continua
------------	---	------------	--

**Procedura A17-3**

99.76.00‡↔	Immunoassorbimento extracorporeo, NAS	99.76.11‡↔	Immunoassorbimento extracorporeo, su colonna rigenerabile
99.76.10‡↔	Immunoassorbimento extracorporeo, su colonna non rigenerabile	99.76.99‡↔	Immunoassorbimento extracorporeo, altro

**Procedura A17-4**

00.91.21‡↔	Trapianto da un donatore vivente apparentato, AB0 incompatibile	00.93.21‡↔	Trapianto da un cadavere, AB0 incompatibile
00.92.11‡↔	Trapianto da un donatore vivente non apparentato, AB0 incompatibile		

**ADRG A18****Respirazione assistita > 999 ore o respirazione assistita > 499 ore con procedura altamente complessa o con terapia intensiva complessa > 4410 / 4600 punti risorse**

Tempo di respirazione artificiale > 999 ore o Tempo di respirazione artificiale > 499 ore e Procedura nella tabella A18-1 e Procedura nella tabella A18-2 e Certe procedure OR a quattro tempi o Tempo di respirazione artificiale > 499 ore e Procedura nella tabella A18-3 o Tempo di respirazione artificiale > 499 ore e Procedura nella tabella A18-4

**DRG A18Z****Respirazione assistita > 999 ore o respirazione assistita > 499 ore con procedura altamente complessa o con terapia intensiva complessa > 4410 / 4600 punti risorse**

**Procedura A18-1**

- 86.88.50↔ Impianto o sostituzione di sistema per terapia a pressione negativa, profondo, su ossa e articolazioni delle estremità
- 86.88.51↔ Impianto o sostituzione di sistema per terapia a pressione negativa, profondo, su torace, mediastino e sterno
- 86.88.52↔ Impianto o sostituzione di sistema per terapia a pressione negativa, sull'addome aperto

- 86.88.53↔ Impianto o sostituzione di sistema per terapia a pressione negativa, endoretale
- 86.88.59↔ Impianto o sostituzione di sistema per terapia a pressione negativa, su cute e sottocute o in altra sede

**Procedura A18-2**

- 93.57.12‡↔ Terapia a pressione negativa continua, 8 giorni e più

**Procedura A18-3**

- 20.96↔ Impianto o sostituzione di apparecchio protesico cocleare, NAS
- 20.97↔ Impianto o sostituzione di apparecchio protesico cocleare, singolo canale
- 20.98↔ Impianto o sostituzione di apparecchio protesico cocleare, canale multiplo
- 35.22.11↔ Impianto mini-invasivo di valvola aortica, transapicale
- 35.96.11↔ Sostituzione della valvola aortica, endovascolare, transluminale
- 35.96.12↔ Sostituzione della valvola polmonare, endovascolare
- 35.96.22↔ Ricostruzione endovascolare della valvola mitrale, transvenosa
- 35.96.24↔ Sostituzione della valvola mitrale, endovascolare
- 37.8e.00↔ Impianto di apparecchio di cardioversione o defibrillatore, NAS
- 37.8e.11↔ Impianto di defibrillatore a camera singola
- 37.8e.12↔ Impianto di defibrillatore a camera doppia
- 37.8e.21↔ Impianto di defibrillatore con risincronizzazione (CRT-D)
- 37.8e.22↔ Impianto di defibrillatore a camera singola con sensing atriale
- 37.8e.31↔ Impianto di sistema di defibrillazione sottocutaneo
- 37.8e.99↔ Impianto di apparecchio di cardioversione o defibrillatore, altro
- 39.71.10↔ Impianto endovascolare di protesi nell'aorta addominale, aorto-iliaca, senza fenestrazione o diramazione
- 39.71.11↔ Impianto endovascolare di protesi nell'aorta addominale, aorto-iliaca, con fenestrazione o diramazione
- 39.71.12↔ Impianto endovascolare di protesi nell'aorta addominale, protesi della biforcazione, aorto-bi-iliaca, senza fenestrazione o diramazione
- 39.71.13↔ Impianto endovascolare di protesi nell'aorta addominale, protesi della biforcazione, aorto-bi-iliaca, con fenestrazione o diramazione
- 39.71.14↔ Impianto endovascolare di lembi nell'aorta addominale, protesi tubolare, aortica, senza fenestrazione o diramazione
- 39.71.15↔ Impianto endovascolare di lembi nell'aorta addominale, protesi tubolare, aortica, con fenestrazione o diramazione
- 39.73.10↔ Impianto endovascolare di protesi nell'aorta toracica, senza fenestrazione o diramazione
- 39.73.11↔ Impianto endovascolare di protesi nell'aorta toracica, con fenestrazione o diramazione
- 39.73.20↔ Impianto endovascolare di protesi nell'aorta toracoaddominale, NAS
- 86.06.10↔ Inserzione di pompa di infusione totalmente impiantabile per infusione intraventricolare, con profilo giornaliero variabile programmabile
- 86.06.11↔ Inserzione di pompa di infusione totalmente impiantabile per infusione intraventricolare, con flusso costante (pompa ad aria compressa)
- 86.06.20↔ Inserzione di pompa di infusione totalmente impiantabile per infusione intratecale ed epidurale con profilo giornaliero variabile programmabile
- 86.06.21↔ Inserzione di pompa di infusione totalmente impiantabile per infusione intratecale ed epidurale con flusso costante (pompa ad aria compressa)
- 86.08.10↔ Sostituzione di pompa di infusione totalmente impiantabile per infusione intraventricolare, con profilo giornaliero variabile programmabile
- 86.08.11↔ Sostituzione di pompa di infusione totalmente impiantabile per infusione intraventricolare con flusso costante (pompa ad aria compressa)
- 86.08.20↔ Sostituzione di pompa di infusione totalmente impiantabile per infusione intratecale ed epidurale con profilo giornaliero variabile programmabile
- 86.08.21↔ Sostituzione di pompa di infusione totalmente impiantabile per infusione intratecale ed epidurale con flusso costante (pompa ad aria compressa)
- 86.94.00↔ Inserzione o sostituzione di generatore d'impulsi di neurostimolatore, sistema a elettrodo singolo, non specificato come ricaricabile, NAS
- 86.94.10↔ Inserzione di generatore d'impulsi di neurostimolatore cerebrale, sistema a elettrodo singolo, non ricaricabile
- 86.94.11↔ Inserzione di generatore d'impulsi di neurostimolatore epidurale, sistema a elettrodo singolo, non ricaricabile
- 86.94.12↔ Inserzione di generatore d'impulsi di neurostimolatore periferico, sistema a elettrodo singolo, non ricaricabile
- 86.94.20↔ Sostituzione di generatore d'impulsi di neurostimolatore cerebrale, sistema a elettrodo singolo, non ricaricabile
- 86.94.21↔ Sostituzione di generatore d'impulsi di neurostimolatore epidurale, sistema a elettrodo singolo, non ricaricabile
- 86.94.22↔ Sostituzione di generatore d'impulsi di neurostimolatore periferico, sistema a elettrodo singolo, non ricaricabile
- 86.94.99↔ Inserzione o sostituzione di generatore d'impulsi di neurostimolatore, sistema a elettrodo singolo, non specificato come ricaricabile, altro
- 86.95.00↔ Inserzione o sostituzione di generatore d'impulsi di neurostimolatore, sistema a più elettrodi, non specificato come ricaricabile, NAS
- 86.95.10↔ Inserzione di generatore d'impulsi di neurostimolatore cerebrale, sistema a più elettrodi, non ricaricabile
- 86.95.11↔ Inserzione di generatore d'impulsi di neurostimolatore epidurale, sistema a più elettrodi, non ricaricabile
- 86.95.12↔ Inserzione di generatore d'impulsi di neurostimolatore periferico, sistema a più elettrodi, non ricaricabile
- 86.95.20↔ Sostituzione di generatore d'impulsi di neurostimolatore cerebrale, sistema a più elettrodi, non ricaricabile
- 86.95.21↔ Sostituzione di generatore d'impulsi di neurostimolatore epidurale, sistema a più elettrodi, non ricaricabile
- 86.95.22↔ Sostituzione di generatore d'impulsi di neurostimolatore periferico, sistema a più elettrodi, non ricaricabile
- 86.95.99↔ Inserzione o sostituzione di generatore d'impulsi di neurostimolatore, sistema a più elettrodi, non specificato come ricaricabile, altro
- 86.96.00↔ Inserzione o sostituzione di altro generatore d'impulsi di neurostimolatore, NAS
- 86.96.10↔ Inserzione di neurostimolatore totalmente impiantabile per stimolazione della radice anteriore
- 86.96.11↔ Inserzione di neurostimolatore totalmente impiantabile per stimolazione del nervo vago
- 86.96.20↔ Sostituzione di neurostimolatore per stimolazione della radice anteriore
- 86.96.21↔ Sostituzione di neurostimolatore per stimolazione del nervo vago
- 86.96.99↔ Inserzione o sostituzione di altro generatore d'impulsi di neurostimolatore, altro
- 86.97↔ Inserzione o sostituzione di generatore d'impulsi di neurostimolatore, sistema a elettrodo singolo, ricaricabile
- 86.98.00↔ Inserzione o sostituzione di generatore d'impulsi di neurostimolatore, sistema a più elettrodi, ricaricabile, NAS

86.98.10↔	Inserzione di generatore d'impulsi di neurostimolatore cerebrale, sistema a più elettrodi, ricaricabile	86.98.21↔	Sostituzione di generatore d'impulsi di neurostimolatore epidurale, sistema a più elettrodi, ricaricabile
86.98.11↔	Inserzione o sostituzione di generatore d'impulsi di neurostimolatore epidurale, sistema a più elettrodi, ricaricabile	86.98.22↔	Sostituzione di generatore d'impulsi di neurostimolatore periferico, sistema a più elettrodi, ricaricabile
86.98.12↔	Inserzione o sostituzione di generatore d'impulsi di neurostimolatore periferico, sistema a più elettrodi, ricaricabile	86.98.99↔	Inserzione o sostituzione di generatore d'impulsi di neurostimolatore, sistema a più elettrodi, altro
86.98.20↔	Sostituzione di generatore d'impulsi di neurostimolatore cerebrale, sistema a più elettrodi, ricaricabile		

### Procedura A18-4

99.b7.1h†↔	Terapia intensiva complessa, da 4601 a 5520 punti risorse	99.b7.2j†↔	Terapia intensiva complessa in età infantile (procedura di base), da 6861 a 7840 punti risorse
99.b7.1i†↔	Terapia intensiva complessa, da 5521 a 7360 punti risorse	99.b7.2k†↔	Terapia intensiva complessa in età infantile (procedura di base), da 7841 a 9800 punti risorse
99.b7.1j†↔	Terapia intensiva complessa, da 7361 a 9200 punti risorse	99.b7.2l†↔	Terapia intensiva complessa in età infantile (procedura di base), da 9801 a 11760 punti risorse
99.b7.1k†↔	Terapia intensiva complessa, da 9201 a 11040 punti risorse	99.b7.2m†↔	Terapia intensiva complessa in età infantile (procedura di base), da 11761 a 13720 punti risorse
99.b7.1l†↔	Terapia intensiva complessa, da 11041 a 13800 punti risorse	99.b7.2n†↔	Terapia intensiva complessa in età infantile (procedura di base), da 13721 a 16660 punti risorse
99.b7.1m†↔	Terapia intensiva complessa, da 13801 a 16560 punti risorse	99.b7.2o†↔	Terapia intensiva complessa in età infantile (procedura di base), da 16661 a 19600 punti risorse
↔		99.b7.2p†↔	Terapia intensiva complessa in età infantile (procedura di base), 19601 punti risorse o più
99.b7.1n†↔	Terapia intensiva complessa, da 16561 a 19320 punti risorse		
99.b7.1o†↔	Terapia intensiva complessa, 19321 punti risorse o più		
99.b7.2g†↔	Terapia intensiva complessa in età infantile (procedura di base), da 4411 a 4900 punti risorse		
99.b7.2h†↔	Terapia intensiva complessa in età infantile (procedura di base), da 4901 a 5880 punti risorse		
99.b7.2i†↔	Terapia intensiva complessa in età infantile (procedura di base), da 5881 a 6860 punti risorse		

#### ADRG A36

### Terapia intensiva complessa > 392 / 552 punti risorse per malattie e disturbi specifici

Terapia intensiva complessa > 392 / 552 punti risorse e MDC diverso da (00 o Prä-MDC o 01 o 05 o 15 o 18B o 21A o 22)

#### DRG A36A

### Terapia intensiva complessa > 980 / 1104 punti risorse per malattie e disturbi specifici

Terapia intensiva complessa > 980 / 1104 punti risorse

#### DRG A36B

### Terapia intensiva complessa > 392 / 552 e < 981 / 1105 punti risorse per malattie e disturbi specifici

#### ADRG A42

### Prelievo di cellule staminali per donazione autologa o allogenica

Procedura nella tabella A42-1

#### DRG A42A

### Prelievo di cellule staminali per donazione autologa o allogenica con chemioterapia

Procedura nella tabella A42-2

#### DRG A42B

### Prelievo di cellule staminali per donazione autologa o eterologa senza chemioterapia

### Procedura A42-1

41.91.01†↔	Prelievo di cellule staminali da donatore per trapianto allogenico e autologo	99.79.01†↔	Prelievo di cellule staminali ematopoietiche dal sangue periferico per donazione autologa
41.91.02†↔	Raccolta di cellule staminali del sangue del cordone ombelicale per trapianto, consanguineo e non consanguineo	99.79.02†↔	Prelievo di cellule staminali ematopoietiche dal sangue periferico per donazione allogenica (a consanguinei o non consanguinei)
41.91.03†↔	Raccolta di linfociti da donatore		

### Procedura A42-2

00.10†↔	Impianto di sostanze chemioterapiche	34.92.22†↔	Pleurodesi chimica
03.8†↔	Iniezione di farmaci citotossici nel canale vertebrale	34.92.99†↔	Iniezione intrapleurica, altro
34.92.00†↔	Iniezione intrapleurica, NAS	99.25.00†↔	Chemioterapia, NAS
34.92.21†↔	Iniezione intrapleurica, pleurodesi	99.25.01†↔	Chemioterapia non complessa

99.25.02‡↔	Schemi chemioterapici di complessità e intensità moderata	99.28.04‡↔	Instillazione di materiale citotossico e immunomodulatori, intraperitoneale
99.25.04‡↔	Chemioipertermia intraperitoneale [HIPEC]	99.28.05‡↔	Instillazione di materiale citotossico e immunomodulatori, nella vescica
99.25.10‡↔	Schemi chemioterapici di complessità e intensità elevata: uno schema chemioterapico durante una degenza ospedaliera	99.28.06‡↔	Instillazione di materiale citotossico e immunomodulatori, nella pelvi renale
99.25.11‡↔	Schemi chemioterapici di complessità e intensità elevata: due schemi chemioterapici durante una degenza ospedaliera	99.28.07‡↔	Instillazione di materiale citotossico e immunomodulatori ad azione locoregionale, per via arteriosa
99.28.00‡↔	Instillazione di materiale citotossico e immunomodulatori NAS	99.28.08‡↔	Instillazione di materiale citotossico e immunomodulatori, in altra sede
99.28.01‡↔	Instillazione di materiale citotossico e immunomodulatori, intratecale		
99.28.02‡↔	Instillazione di materiale citotossico e immunomodulatori, intracerebrale		
99.28.03‡↔	Instillazione di materiale citotossico e immunomodulatori, nella cavità pleurica		

**ADRG A43****Riabilitazione precoce per coma vigile e sindrome locked-in nervoso**

Diagnosi nella tabella A43-1 e Trattamento riabilitativo precoce

**DRG A43Z****Riabilitazione precoce per coma vigile e sindrome locked-in****Diagnosi A43-1**

G83.80	Sindrome locked-in	P91.80	Sindrome locked-in e sindrome apallica neonatale
G93.80	Sindrome apallica		

**ADRG A60****Insufficienza e rigetto di trapianto d'organo**

Diagnosi principale nella tabella A60-1

**DRG A60A****Insufficienza e rigetto di trapianto d'organo, più di un giorno di degenza, con CC estremamente gravi**

Durata del soggiorno &gt; 1 giorno e PCCL &gt; 3

**DRG A60B****Insufficienza e rigetto di trapianto d'organo, più di un giorno di degenza, senza CC estremamente gravi**

Durata del soggiorno &gt; 1 giorno

**DRG A60C****Insufficienza e rigetto di trapianto d'organo, un giorno di degenza****Diagnosi principale A60-1**

T86.10	Peggioramento funzionale acuto di trapianto renale	T86.50	Disturbo dell'irrorazione sanguigna di trapianto cutaneo
T86.11	Peggioramento funzionale cronico di trapianto renale	T86.51	Necrosi di trapianto cutaneo
T86.12	Ripresa ritardata della funzionalità dopo trapianto	T86.52	Perdita di trapianto cutaneo
T86.19	Altra e non specificata disfunzione, insuccesso e rigetto di trapianto renale	T86.59	Altro e non specificato insuccesso e rigetto di trapianto cutaneo
T86.2	Insuccesso e rigetto di trapianto cardiaco	T86.81	Insuccesso e rigetto: Trapianto polmonare
T86.3	Insuccesso e rigetto di trapianto cuore-polmone	T86.82	Insuccesso e rigetto: Trapianto di pancreas
T86.40	Peggioramento funzionale acuto di trapianto epatico	T86.88	Insuccesso e rigetto: Altri organi e tessuti trapiantati
T86.41	Peggioramento funzionale cronico di trapianto epatico	T86.9	Insuccesso e rigetto di organo e tessuto trapiantato non specificato
T86.49	Altra e non specificata disfunzione, insuccesso e rigetto di trapianto epatico		

**ADRG A61****Insufficienza e rigetto di trapianto di cellule ematopoietiche**

Diagnosi principale nella tabella A61-1

**DRG A61Z****Insufficienza e rigetto di trapianto di cellule ematopoietiche**

**Diagnosi principale A61-1**

T86.00	Rigetto di trapianto di cellule staminali ematopoietiche	T86.03	Graft-versus-host-disease cronico, forma limitata
T86.01	Graft-versus-host-disease acuto, primo e secondo grado	T86.04	Graft-versus-host-disease cronico, forma estesa
T86.02	Graft-versus-host-disease acuto, terzo e quarto grado	T86.09	Graft-versus-host-disease, non specificato

**ADRG A91****Fotoforesi e aferesi, un giorno di degenza**

Procedura nella tabella A91-1 e durata del soggiorno è uguale 1 giorno

**DRG A91Z****Fotoforesi e aferesi, un giorno di degenza****Procedura A91-1**

99.71.00†↔	Plasmaferesi terapeutica, NAS	99.76.20†↔	LDL-aferesi
99.71.10†↔	Plasmaferesi terapeutica, con plasma normale	99.76.99†↔	Immunoassorbimento extracorporeo, altro
99.71.11†↔	Plasmaferesi terapeutica, con fresh frozen plasma (FFP)	99.78†↔	Acquaferesi
99.71.99†↔	Plasmaferesi terapeutica, altro	99.79.00†↔	Altre aferesi, NAS
99.72†↔	Leucoaferesi terapeutica	99.79.05†↔	Linfocitoaferesi
99.73†↔	Eritrocitoaferesi terapeutica	99.79.09†↔	Altre aferesi, altro
99.74†↔	Piastrinoaferesi terapeutica	99.79.11†↔	Preparazione al trapianto d'organo con donatore vivente ABO-incompatibile
99.76.00†↔	Immunoassorbimento extracorporeo, NAS	99.79.21†↔	Aferesi per eliminazione di endotossine mediante emoperfusione con polimixina
99.76.10†↔	Immunoassorbimento extracorporeo, su colonna non rigenerabile	99.88†↔	Fotoforesi terapeutica
99.76.11†↔	Immunoassorbimento extracorporeo, su colonna rigenerabile		

**ADRG A92****Terapia del dolore multimodale per malattie e disturbi specifici**

Procedura nella tabella A92-1 e nessuna Procedura operatoria e MDC è (01 o 08 o 23)

**DRG A92A****Terapia del dolore multimodale per malattie e disturbi specifici, a partire da 14 giorni di terapia**

Procedura nella tabella A92-2

**DRG A92B****Terapia del dolore multimodale per malattie e disturbi specifici, da 7 a 13 giorni di terapia****Procedura A92-1**

93.a2.10†↔	Terapia del dolore multimodale, da almeno 7 a massimo 13 giorni di trattamento, NAS	93.a2.24†↔	Terapia del dolore multimodale, da 14 a 20 giorni di trattamento, almeno 56 unità terapeutiche, di cui meno di 14 unità terapeutiche sono procedure psicoterapeutiche
93.a2.11†↔	Terapia del dolore multimodale, da 7 a 13 giorni di trattamento, fino a 20 unità terapeutiche	93.a2.25†↔	Terapia del dolore multimodale, da 14 a 20 giorni di trattamento, almeno 56 unità terapeutiche, di cui almeno 14 unità terapeutiche sono procedure psicoterapeutiche
93.a2.12†↔	Terapia del dolore multimodale, da 7 a 13 giorni di trattamento, almeno 21 unità terapeutiche, di cui meno di 5 unità terapeutiche sono procedure psicoterapeutiche	93.a2.29†↔	Terapia del dolore multimodale, da almeno 14 a massimo 20 giorni di trattamento, altro
93.a2.13†↔	Terapia del dolore multimodale, da 7 a 13 giorni di trattamento, almeno 21 unità terapeutiche, di cui almeno 5 unità terapeutiche sono procedure psicoterapeutiche	93.a2.30†↔	Terapia del dolore multimodale, almeno 21 giorni di trattamento, NAS
93.a2.19†↔	Terapia del dolore multimodale, da almeno 7 a massimo 13 giorni di trattamento, altro	93.a2.31†↔	Terapia del dolore multimodale, almeno 21 giorni di trattamento, fino a 83 unità terapeutiche
93.a2.20†↔	Terapia del dolore multimodale, da almeno 14 a massimo 20 giorni di trattamento, NAS	93.a2.32†↔	Terapia del dolore multimodale, almeno 21 giorni di trattamento, almeno 84 unità terapeutiche, di cui meno di 21 unità terapeutiche sono procedure psicoterapeutiche
93.a2.21†↔	Terapia del dolore multimodale, da 14 a 20 giorni di trattamento, fino a 41 unità terapeutiche	93.a2.33†↔	Terapia del dolore multimodale, almeno 21 giorni di trattamento, almeno 84 unità terapeutiche, di cui almeno 21 unità terapeutiche sono procedure psicoterapeutiche
93.a2.22†↔	Terapia del dolore multimodale, da 14 a 20 giorni di trattamento, da almeno 42 a massimo 55 unità terapeutiche, di cui meno di 10 unità terapeutiche sono procedure psicoterapeutiche	93.a2.39†↔	Terapia del dolore multimodale, almeno 21 giorni di trattamento, altro
93.a2.23†↔	Terapia del dolore multimodale, da 14 a 20 giorni di trattamento, da almeno 42 a massimo 55 unità terapeutiche, di cui almeno 10 unità terapeutiche sono procedure psicoterapeutiche		



**Procedura A92-2**

93.a2.20†↔	Terapia del dolore multimodale, da almeno 14 a massimo 20 giorni di trattamento, NAS	93.a2.29†↔	Terapia del dolore multimodale, da almeno 14 a massimo 20 giorni di trattamento, altro
93.a2.21†↔	Terapia del dolore multimodale, da 14 a 20 giorni di trattamento, fino a 41 unità terapeutiche	93.a2.30†↔	Terapia del dolore multimodale, almeno 21 giorni di trattamento, NAS
93.a2.22†↔	Terapia del dolore multimodale, da 14 a 20 giorni di trattamento, da almeno 42 a massimo 55 unità terapeutiche, di cui meno di 10 unità terapeutiche sono procedure psicoterapeutiche	93.a2.31†↔	Terapia del dolore multimodale, almeno 21 giorni di trattamento, fino a 83 unità terapeutiche
93.a2.23†↔	Terapia del dolore multimodale, da 14 a 20 giorni di trattamento, da almeno 42 a massimo 55 unità terapeutiche, di cui almeno 10 unità terapeutiche sono procedure psicoterapeutiche	93.a2.32†↔	Terapia del dolore multimodale, almeno 21 giorni di trattamento, almeno 84 unità terapeutiche, di cui meno di 21 unità terapeutiche sono procedure psicoterapeutiche
93.a2.24†↔	Terapia del dolore multimodale, da 14 a 20 giorni di trattamento, almeno 56 unità terapeutiche, di cui meno di 14 unità terapeutiche sono procedure psicoterapeutiche	93.a2.33†↔	Terapia del dolore multimodale, almeno 21 giorni di trattamento, almeno 84 unità terapeutiche, di cui almeno 21 unità terapeutiche sono procedure psicoterapeutiche
93.a2.25†↔	Terapia del dolore multimodale, da 14 a 20 giorni di trattamento, almeno 56 unità terapeutiche, di cui almeno 14 unità terapeutiche sono procedure psicoterapeutiche	93.a2.39†↔	Terapia del dolore multimodale, almeno 21 giorni di trattamento, altro

**ADRG A93****Radioterapia, più di 8 sedute di irradiazione o SIRT, eccetto che per malattie e disturbi del sistema nervoso**

Almeno nove Procedure nella tabella A93-1 e non [MDC è uguale 01] o Procedura nella tabella A93-2

**DRG A93A****Radioterapia, più di 8 sedute di irradiazione o SIRT, eccetto che per malattie e disturbi del sistema nervoso, con procedura OR complessa**

Procedure OR- complesse

**DRG A93B****Radioterapia, più di 8 sedute di irradiazione o SIRT, eccetto che per malattie e disturbi del sistema nervoso, senza procedura OR complessa****Procedura A93-1**

92.22.11↔	Roentgenterapia intraoperatoria, fino a 300 kV	92.24.30↔	Teleradioterapia mediante fotoni: radioterapia estremamente complessa con attrezzatura specializzata
92.22.12↔	Roentgenterapia intraoperatoria, 300 kV - < 1 MV	92.25.00↔	Teleradioterapia con elettroni, acceleratore lineare, NAS
92.22.19↔	Roentgenterapia intraoperatoria, altro	92.25.01↔	Teleradioterapia con elettroni, acceleratore lineare, irradiazione di campo esteso
92.23.00↔	Radioterapia ad alto voltaggio: NAS	92.25.02↔	Teleradioterapia con elettroni, acceleratore lineare, irradiazione di un emicorpo
92.23.01↔	Dispositivo di telecobaltoterapia, fino a 2 campi di irradiazione	92.25.03↔	Teleradioterapia con elettroni, acceleratore lineare, irradiazione del corpo intero
92.23.02↔	Dispositivo di telecobaltoterapia, da 3 a 4 campi di irradiazione	92.25.04↔	Teleradioterapia con elettroni, acceleratore lineare, radioterapia intraoperatoria
92.23.03↔	Dispositivo di telecobaltoterapia, più di 4 campi di irradiazione o irradiazione 3D pianificata	92.25.09↔	Teleradioterapia con elettroni, acceleratore lineare, altro
92.23.08↔	Radioterapia ad alto voltaggio: altri isotopi	92.25.11↔	Teleradioterapia con elettroni, acceleratore lineare, guidata dalle immagini
92.23.09↔	Dispositivo di telecobaltoterapia, altro	92.25.12↔	Teleradioterapia con elettroni, acceleratore lineare, guidata dalle immagini, fino a 2 campi di irradiazione
92.24.00↔	Teleradioterapia mediante fotoni, acceleratore lineare, NAS	92.25.13↔	Teleradioterapia con elettroni, acceleratore lineare, guidata dalle immagini, più di 2 campi di irradiazione
92.24.01↔	Teleradioterapia mediante fotoni, acceleratore lineare, irradiazione di campo esteso	92.25.14↔	Teleradioterapia con elettroni, acceleratore lineare, guidata dalle immagini, irradiazione 3D pianificata
92.24.02↔	Teleradioterapia mediante fotoni, acceleratore lineare, irradiazione di un emicorpo	92.25.15↔	Teleradioterapia con elettroni, acceleratore lineare, guidata dalle immagini, radioterapia a modulazione di intensità
92.24.03↔	Teleradioterapia mediante fotoni, acceleratore lineare, irradiazione del corpo intero	92.25.21↔	Teleradioterapia con elettroni, acceleratore lineare, non guidata dalle immagini, fino a 2 campi di irradiazione
92.24.04↔	Teleradioterapia mediante fotoni, acceleratore lineare, radioterapia intraoperatoria	92.25.22↔	Teleradioterapia con elettroni, acceleratore lineare, non guidata dalle immagini, più di 2 campi di irradiazione
92.24.09↔	Teleradioterapia mediante fotoni, acceleratore lineare, altro	92.25.23↔	Teleradioterapia con elettroni, acceleratore lineare, non guidata dalle immagini, irradiazione 3D pianificata
92.24.11↔	Teleradioterapia mediante fotoni, acceleratore lineare, guidata dalle immagini, fino a 2 campi di irradiazione	92.25.24↔	Teleradioterapia con elettroni, acceleratore lineare, non guidata dalle immagini, radioterapia a modulazione di intensità
92.24.12↔	Teleradioterapia mediante fotoni, acceleratore lineare, guidata dalle immagini, più di 2 campi di irradiazione	92.26.00↔	Teleradioterapia con altre radiazioni particellari, NAS
92.24.13↔	Teleradioterapia mediante fotoni, acceleratore lineare, guidata dalle immagini, irradiazione 3D pianificata	92.26.10↔	Terapia con protoni, non guidata dalle immagini, fino a 2 campi di irradiazione
92.24.14↔	Teleradioterapia mediante fotoni, acceleratore lineare, guidata dalle immagini, radioterapia a modulazione di intensità	92.26.11↔	Terapia con protoni, guidata dalle immagini, fino a 2 campi di irradiazione
92.24.21↔	Teleradioterapia mediante fotoni, acceleratore lineare, non guidata dalle immagini, fino a 2 campi di irradiazione	92.26.20↔	Terapia con protoni, non guidata dalle immagini, più di 2 campi di irradiazione
92.24.22↔	Teleradioterapia mediante fotoni, acceleratore lineare, non guidata dalle immagini, più di 2 campi di irradiazione		
92.24.23↔	Teleradioterapia mediante fotoni, acceleratore lineare, non guidata dalle immagini, irradiazione 3D pianificata		
92.24.24↔	Teleradioterapia mediante fotoni, acceleratore lineare, non guidata dalle immagini, radioterapia a modulazione di intensità		

92.26.21↔	Terapia con protoni, guidata dalle immagini, più di 2 campi di irradiazione	92.33.11↔	Altra radioterapia ad alto voltaggio: radioterapia stereotassica, in seduta unica, extracerebrale
92.26.99↔	Teleradioterapia con altre radiazioni particellari, altro	92.39.01↔	Altra radioterapia ad alto voltaggio, irradiazione stereotassica, frazionata, cerebrale, NAS
92.30.00↔	Radioterapia stereotassica, in seduta unica, NAS	92.39.11↔	Altra radioterapia ad alto voltaggio, irradiazione stereotassica, frazionata, extracerebrale, NAS
92.30.01↔	Radioterapia stereotassica, in seduta unica: Cerebrale, NAS	92.39.20↔	Altra radioterapia ad alto voltaggio, irradiazione stereotassica, frazionata: Cerebrale, radioterapia a modulazione di intensità
92.30.02↔	Radioterapia stereotassica, in seduta unica: Extracerebrale, NAS	92.39.21↔	Altra radioterapia ad alto voltaggio, irradiazione stereotassica, frazionata: Cerebrale, radioterapia ad arco a modulazione di intensità (IMAT)
92.30.20↔	Radioterapia stereotassica, in seduta unica: Cerebrale, radioterapia a modulazione di intensità	92.39.22↔	Altra radioterapia ad alto voltaggio, irradiazione stereotassica, frazionata: Cerebrale, guidata dalle immagini
92.30.21↔	Radioterapia stereotassica, in seduta unica: Cerebrale, radioterapia ad arco a modulazione di intensità (IMAT)	92.39.29↔	Altra radioterapia ad alto voltaggio, irradiazione stereotassica, frazionata, cerebrale, altro
92.30.22↔	Radioterapia stereotassica, in seduta unica: Cerebrale, guidata dalle immagini	92.39.30↔	Altra radioterapia ad alto voltaggio, irradiazione stereotassica, frazionata: Extracerebrale, radioterapia a modulazione di intensità
92.30.30↔	Radioterapia stereotassica, in seduta unica: Extracerebrale, radioterapia a modulazione di intensità	92.39.31↔	Altra radioterapia ad alto voltaggio, irradiazione stereotassica, frazionata: Extracerebrale, radioterapia ad arco a modulazione di intensità (IMAT)
92.30.31↔	Radioterapia stereotassica, in seduta unica: Extracerebrale, radioterapia ad arco a modulazione di intensità (IMAT)	92.39.32↔	Altra radioterapia ad alto voltaggio, irradiazione stereotassica, frazionata: Extracerebrale, guidata dalle immagini
92.30.32↔	Radioterapia stereotassica, in seduta unica: Extracerebrale, guidata dalle immagini	92.39.39↔	Altra radioterapia ad alto voltaggio, irradiazione stereotassica, frazionata, extracerebrale, altro
92.30.99↔	Radioterapia stereotassica, in seduta unica, altro	92.41↔	Radioterapia intraoperatoria con elettroni
92.31.00↔	Radiochirurgia con fotoni NAS, cerebrale		
92.31.10↔	Radiochirurgia con fotoni NAS, extracerebrale		
92.32.00↔	Radiochirurgia con fotoni a sorgente multiple, NAS		
92.32.01↔	Radiochirurgia con fotoni a sorgenti multiple: Gamma knife		
92.33.00↔	Radiochirurgia con particelle, NAS		
92.33.01↔	Altra radioterapia ad alto voltaggio: radioterapia stereotassica, in seduta unica, cerebrale		

### Procedura A93-2

92.28.32↔ Terapia endovascolare selettiva con radionuclidi (SIRT) mediante embolizzazione con microsferi marcate con ittrio-90

#### ADRG A94

### Tattamento complesso per colonizzazione o infezione da agenti multiresistenti, senza procedura OR

Procedura nella tabella A94-1 e nessuna Procedura operatoria

#### DRG A94A

### Tattamento complesso per colonizzazione o infezione da agenti multiresistenti da 14 giorni di trattamento o età < 16 anni, senza procedura OR

Età < 16 anni o Procedura nella tabella A94-2

#### DRG A94B

### Tattamento complesso per colonizzazione o infezione da agenti multiresistenti da 7 a 13 giorni di trattamento, età > 15 anni, senza procedura OR

### Procedura A94-1

93.59.51†↔	Tattamento complesso per colonizzazione o infezione da agenti multiresistenti, da 7 a 13 giorni di trattamento	93.59.53†↔	Tattamento complesso per colonizzazione o infezione da agenti multiresistenti, 21 o più giorni di trattamento
93.59.52†↔	Tattamento complesso per colonizzazione o infezione da agenti multiresistenti, da 14 a 20 giorni di trattamento		

### Procedura A94-2

93.59.52†↔	Tattamento complesso per colonizzazione o infezione da agenti multiresistenti, da 14 a 20 giorni di trattamento	93.59.53†↔	Tattamento complesso per colonizzazione o infezione da agenti multiresistenti, 21 o più giorni di trattamento
------------	---	------------	---

#### ADRG A95

### Tattamento riabilitativo precoce geriatrico complesso

Procedura nella tabella A95-2

#### DRG A95A

### Tattamento riabilitativo precoce geriatrico complesso con procedura complessa o trattamento neurologico complesso del colpo apoplettico acuto e grave limitazione funzionale motoria

Procedure OR- complesse o Procedura nella tabella A95-3 e Diagnosi secondaria nella tabella A95-1

**DRG A95B****Trattamento riabilitativo precoce geriatrico complesso, da 14 giorni di trattamento, con procedura OR specifica o terapia intensiva complessa > 360 punti risorse**

Trattamento riabilitativo precoce geriatrico complesso e (Certe procedure OR o Procedura nella tabella A95-4)

**DRG A95C****Trattamento riabilitativo precoce geriatrico complesso, da 14 giorni di trattamento, senza procedura OR specifica, senza terapia intensiva complessa > 360 punti risorse**

Trattamento riabilitativo precoce geriatrico complesso

**DRG A95D****Trattamento riabilitativo precoce geriatrico complesso, da 7 a 13 giorni di trattamento, con procedura OR specifica o terapia intensiva complessa > 360 punti risorse o grave limitazione funzionale motoria**

Certe procedure OR o Procedura nella tabella A95-4 o Diagnosi secondaria nella tabella A95-1

**DRG A95E****Trattamento riabilitativo precoce geriatrico complesso, da 7 a 13 giorni di trattamento, senza procedura OR specifica, senza terapia intensiva complessa > 360 punti risorse, senza grave limitazione funzionale motoria****Diagnosi secondaria A95-1**

U50.40	Grave limitazione funzionale motoria: Indice di Barthel: 20-35 punti	U50.51	Gravissima limitazione funzionale motoria: FIM motorio: 13-30 punti
U50.41	Grave limitazione funzionale motoria: FIM motorio: 31-42 punti		
U50.50	Gravissima limitazione funzionale motoria: Indice di Barthel: 0-15 punti		

**Procedura A95-2**

93.89.90†↔	Trattamento riabilitativo precoce geriatrico complesso, da 7 a 13 giorni di trattamento e almeno 10 unità terapeutiche	93.89.92†↔	Trattamento riabilitativo precoce geriatrico complesso, almeno 21 giorni di trattamento e almeno 30 unità terapeutiche
93.89.91†↔	Trattamento riabilitativo precoce geriatrico complesso, da 14 a 20 giorni di trattamento e almeno 20 unità terapeutiche		

**Procedura A95-3**

99.ba.11†↔	Trattamento neurologico complesso del colpo apoplettico acuto in Stroke Center (SC), da almeno 24 a massimo 72 ore	99.ba.31†↔	Altro trattamento complesso del colpo apoplettico acuto con ricorso a un centro di telemedicina neurologica, da almeno 24 a massimo 72 ore
99.ba.12†↔	Trattamento neurologico complesso del colpo apoplettico acuto in Stroke Center (SC), più di 72 ore	99.ba.32†↔	Altro trattamento complesso del colpo apoplettico acuto con ricorso a un centro di telemedicina neurologica, più di 72 ore
99.ba.21†↔	Altro trattamento neurologico complesso del colpo apoplettico acuto in Stroke Unit (SU), da almeno 24 a massimo 72 ore		
99.ba.22†↔	Altro trattamento neurologico complesso del colpo apoplettico acuto in Stroke Unit (SU), più di 72 ore		

**Procedura A95-4**

99.b7.14†↔	Terapia intensiva complessa, da 361 a 552 punti risorse	99.b7.1g†↔	Terapia intensiva complessa, da 3681 a 4600 punti risorse
99.b7.15†↔	Terapia intensiva complessa, da 553 a 828 punti risorse	99.b7.1h†↔	Terapia intensiva complessa, da 4601 a 5520 punti risorse
99.b7.16†↔	Terapia intensiva complessa, da 829 a 1104 punti risorse	99.b7.1i†↔	Terapia intensiva complessa, da 5521 a 7360 punti risorse
99.b7.17†↔	Terapia intensiva complessa, da 1105 a 1380 punti risorse	99.b7.1j†↔	Terapia intensiva complessa, da 7361 a 9200 punti risorse
99.b7.18†↔	Terapia intensiva complessa, da 1381 a 1656 punti risorse	99.b7.1k†↔	Terapia intensiva complessa, da 9201 a 11040 punti risorse
99.b7.1a†↔	Terapia intensiva complessa, da 1657 a 1932 punti risorse	99.b7.1l†↔	Terapia intensiva complessa, da 11041 a 13800 punti risorse
99.b7.1b†↔	Terapia intensiva complessa, da 1933 a 2208 punti risorse	99.b7.1m†	Terapia intensiva complessa, da 13801 a 16560 punti risorse
99.b7.1c†↔	Terapia intensiva complessa, da 2209 a 2484 punti risorse	↔	
99.b7.1d†↔	Terapia intensiva complessa, da 2485 a 2760 punti risorse	99.b7.1n†↔	Terapia intensiva complessa, da 16561 a 19320 punti risorse
99.b7.1e†↔	Terapia intensiva complessa, da 2761 a 3220 punti risorse	99.b7.1o†↔	Terapia intensiva complessa, 19321 punti risorse o più
99.b7.1f†↔	Terapia intensiva complessa, da 3221 a 3680 punti risorse		

**ADRG A96****Terapia antroposofica complessa, senza procedura OR**

Procedura nella tabella A96-1 e nessuna Procedura operatoria

**DRG A96Z****Terapia antroposofica complessa, senza procedura OR**

**Procedura A96-1**

99.bc.12†↔ Trattamento complesso di medicina complementare, da 10 a 25 unità terapeutiche per caso ospedalizzato  
 99.bc.13†↔ Trattamento complesso di medicina complementare, da 26 a 49 unità terapeutiche per caso ospedalizzato

99.bc.14†↔ Trattamento complesso di medicina complementare, da 50 unità terapeutiche per caso ospedalizzato

**DRG B61****Malattie e traumatismi acuti specifici del midollo spinale**

(Diagnosi nella tabella B61-1 o Diagnosi nella tabella B61-2 e Procedura nella tabella B61-4 o Diagnosi principale nella tabella B61-3) e Procedura non nella tabella B61-5 e non [(Politrauma o Terapia intensiva complessa > 980 / 1104 punti risorse) e Procedure OR- complesse]

**DRG B61A****Malattie e traumatismi acuti specifici del midollo spinale, con intervento complesso, fino a 13 giorni di degenza, trasferito**

Durata del soggiorno < 14 giorni e (Procedure OR- complesse o almeno una Procedura nella tabella B61-6) e Modo di dimissione è uguale trasferto (in un altro ospedale) (06)

**DRG B61B****Malattie e traumatismi acuti specifici del midollo spinale, senza intervento complesso o più di 13 giorni di degenza o non trasferito****Diagnosi B61-1**

G82.00	Paraparesi e paraplegia flaccida: Lesione midollare spinale completa acuta di origine non traumatica	G95.84	Dissinergia dello sfintere vescicale per lesione del midollo spinale
G82.01	Paraparesi e paraplegia flaccida: Lesione midollare spinale incompleta acuta di origine non traumatica	G95.85	Dolore da deafferentazione per lesione del midollo spinale
G82.10	Paraparesi e paraplegia spastica: Lesione midollare spinale completa acuta di origine non traumatica	P11.50	Trauma da parto della colonna vertebrale e del midollo spinale: Con paraplegia acuta
G82.11	Paraparesi e paraplegia spastica: Lesione midollare spinale incompleta acuta di origine non traumatica	S14.0	Contusione ed edema del midollo spinale cervicale
G82.20	Paraparesi e paraplegia non specificata: Lesione midollare spinale completa acuta di origine non traumatica	S14.10	Traumatismi del midollo spinale cervicale, non specificati
G82.21	Paraparesi e paraplegia non specificata: Lesione midollare spinale incompleta acuta di origine non traumatica	S14.11	Lesione completa del midollo spinale cervicale
G82.30	Tetraparesi e tetraplegia flaccida: Lesione midollare spinale completa acuta di origine non traumatica	S14.12	Lesione centrale del midollo cervicale (lesione incompleta del midollo spinale)
G82.31	Tetraparesi e tetraplegia flaccida: Lesione midollare spinale incompleta acuta di origine non traumatica	S14.13	Altra lesione incompleta del midollo spinale cervicale
G82.40	Tetraparesi e tetraplegia spastica: Lesione midollare spinale completa acuta di origine non traumatica	S24.0	Commozione ed edema del midollo spinale dorsale
G82.41	Tetraparesi e tetraplegia spastica: Lesione midollare spinale incompleta acuta di origine non traumatica	S24.10	Traumatismi del midollo spinale dorsale, non specificati
G82.50	Tetraparesi e tetraplegia non specificata: Lesione midollare spinale completa acuta di origine non traumatica	S24.11	Lesione completa del midollo spinale dorsale
G82.51	Tetraparesi e tetraplegia non specificata: Lesione midollare spinale incompleta acuta di origine non traumatica	S24.12	Lesione incompleta del midollo spinale dorsale
G95.82	Disfunzione vescicale da shock midollare	S34.0	Contusione ed edema del midollo spinale lombare
G95.83	Paralisi spinale spastica della muscolatura striata	S34.10	Lesione completa del midollo spinale lombare
		S34.11	Lesione incompleta del midollo spinale lombare
		S34.30	Sindrome della cauda equina traumatica completa
		S34.31	Sindrome della cauda equina traumatica incompleta
		T06.0	Traumatismi dell'encefalo e dei nervi cranici con traumatismi di nervi e del midollo spinale a livello del collo
		T06.1	Traumatismi di nervi e del midollo spinale interessanti altre regioni corporee multiple

**Diagnosi B61-2**

G95.1	Mielopatie vascolari	G95.81	Cistoplegia con lesione neuronale bassa [LMNL]
G95.2	Compressione midollare non specificata	G95.9	Malattia del midollo spinale non specificata
G95.80	Cistoplegia con lesione neuronale alta [UMNL]		

**Diagnosi principale B61-3**

G95.88	Altre malattie specificate del midollo spinale	S34.38	Altri e non specificati traumatismi della cauda equina
P11.59	Trauma da parto della colonna vertebrale e del midollo spinale: Non specificato	T09.3	Traumatismo del midollo spinale, livello non specificato
S34.18	Altro traumatismo del midollo spinale lombare		

**Procedura B61-4**

XX.CH†↔ Kein spezifischer Kode im CHOP

**Procedura B61-5**

33.50↔	Trapianto polmonare, NAS	41.06.00↔	Trapianto di cellule staminali del sangue del cordone ombelicale, NAS
33.51↔	Trapianto polmonare monolaterale	41.06.01↔	Trapianto allogenico di cellule staminali del sangue del cordone ombelicale, non consanguineo
33.52↔	Trapianto polmonare bilaterale	41.06.02↔	Trapianto autogeno di cellule staminali del sangue del cordone ombelicale
33.53↔	Ritrapianto polmonare nella stessa degenza ospedaliera	41.06.03↔	Trapianto allogenico di cellule staminali del sangue del cordone ombelicale, consanguineo
33.6x.00↔	Trapianto combinato cuore-polmone, NAS	41.06.04↔	Trapianto allogenico di cellule staminali del sangue del cordone ombelicale, da fornitore esterno
33.6x.10↔	Ritrapianto combinato cuore-polmone nella stessa degenza ospedaliera	41.07.01↔	Trapianto autologo di cellule staminali ematopoietiche periferiche, coltivate in vitro
33.6x.99↔	Trapianto combinato cuore-polmone, altro	41.08.01↔	Trapianto allogenico di cellule staminali ematopoietiche periferiche coltivate in vitro, da donatore consanguineo, non HLA-identico, diverso per 1 antigene
37.51.00↔	Trapianto cardiaco, NAS	41.08.02↔	Trapianto allogenico di cellule staminali ematopoietiche periferiche coltivate in vitro, da donatore consanguineo, non HLA-identico, diverso per 2-3 antigeni (aploide)
37.51.10↔	Trapianto cardiaco	41.08.11↔	Trapianto allogenico di cellule staminali ematopoietiche periferiche coltivate in vitro, non-HLA-identico, da donatore non consanguineo
37.51.20↔	Ritrapianto cardiaco nella stessa degenza ospedaliera	41.08.21↔	Trapianto allogenico di cellule staminali ematopoietiche periferiche coltivate in vitro, HLA-identico, da donatore consanguineo
37.51.99↔	Trapianto cardiaco, altro	41.08.31↔	Trapianto allogenico di cellule staminali ematopoietiche periferiche coltivate in vitro, HLA-identico, da donatore non consanguineo
41.00.00↔	Trasfusione di cellule staminali di midollo osseo, NAS	41.09.01↔	Trapianto autologo di cellule staminali di midollo osseo, coltivate in vitro
41.00.05↔	Trasfusione di cellule staminali di midollo osseo, da fornitore esterno	46.97.00↔	Trapianto intestinale, NAS
41.00.09↔	Trasfusione di cellule staminali di midollo osseo, altra	46.97.10↔	Trapianto intestinale, Ritrapianto di intestino tenue nella stessa degenza ospedaliera
41.00.11↔	Trasfusione di cellule staminali di midollo osseo, replicazione di cellule staminali in seguito a trapianto riuscito di cellule staminali ematopoietiche non coltivate in vitro	46.97.99↔	Trapianto intestinale, altro
41.00.18↔	Trasfusione di cellule staminali di midollo osseo, replicazione di cellule staminali in seguito a trapianto riuscito di cellule staminali ematopoietiche, coltivate in vitro	50.51.00↔	Trapianto di fegato ausiliario, NAS
41.01.01↔	Trapianto autologo di cellule staminali di midollo osseo, non coltivate in vitro	50.51.10↔	Ritrapianto di fegato ausiliario nella stessa degenza ospedaliera
41.02.11↔	Trapianto allogenico di cellule staminali di midollo osseo coltivate in vitro, non HLA-identico(diverso per 1 antigene), da donatore consanguineo	50.51.99↔	Trapianto di fegato ausiliario, altro
41.02.12↔	Trapianto allogenico di cellule staminali di midollo osseo coltivate in vitro, non HLA-identico, diverso per 2-3 antigeni (aploide), da donatore consanguineo	50.59.00↔	Altro trapianto del fegato, NAS
41.02.21↔	Trapianto allogenico di cellule staminali di midollo osseo coltivate in vitro, non HLA-identico, da donatore non consanguineo	50.59.10↔	Trapianto del fegato, organo intero
41.02.31↔	Trapianto allogenico di cellule staminali di midollo osseo coltivate in vitro, HLA-identico, da donatore consanguineo	50.59.11↔	Trapianto del fegato, fegato split
41.02.41↔	Trapianto allogenico di cellule staminali di midollo osseo coltivate in vitro, HLA-identico, da donatore non consanguineo	50.59.20↔	Ritrapianto del fegato, organo intero, nella stessa degenza ospedaliera
41.03.01↔	Trapianto allogenico di cellule staminali di midollo osseo, non HLA-identico, non coltivate in vitro, da donatore consanguineo	50.59.21↔	Ritrapianto del fegato, fegato split, nella stessa degenza ospedaliera
41.03.11↔	Trapianto allogenico di cellule staminali di midollo osseo, non coltivate in vitro, non HLA-identico, da donatore non consanguineo	50.59.99↔	Altro trapianto del fegato, altro
41.03.21↔	Trapianto allogenico di cellule staminali di midollo osseo, non coltivate in vitro, HLA-identico, da donatore consanguineo	52.80↔	Trapianto del pancreas, NAS
41.03.31↔	Trapianto allogenico di cellule staminali di midollo osseo, non coltivate in vitro, HLA-identico, da donatore non consanguineo	52.82↔	Trapianto omologo di pancreas
41.04.01↔	Trapianto autologo di cellule staminali ematopoietiche periferiche, non coltivate in vitro	52.83.00↔	Trapianto eterologo di pancreas, NAS
41.05.01↔	Trapianto allogenico di cellule staminali ematopoietiche periferiche non coltivate in vitro, non HLA-identico, da donatore consanguineo	52.83.10↔	Trapianto eterologo di pancreas, Ritrapianto di segmento pancreatico nella stessa degenza ospedaliera
41.05.11↔	Trapianto allogenico di cellule staminali ematopoietiche periferiche non coltivate in vitro, non HLA-identico, da donatore non consanguineo	52.83.11↔	Trapianto eterologo di pancreas, Ritrapianto del pancreas nella stessa degenza ospedaliera
41.05.21↔	Trapianto allogenico di cellule staminali ematopoietiche periferiche non coltivate in vitro, HLA-identico, da donatore consanguineo	52.83.99↔	Trapianto eterologo di pancreas, altro
41.05.31↔	Trapianto allogenico di cellule staminali ematopoietiche periferiche non coltivate in vitro, HLA-identico, da donatore non consanguineo	52.84↔	Autotrapianto di cellule del Langerhans
41.05.41↔	Cellule staminali periferiche ematopoietiche allogeniche, non HLA-identiche, da fornitore esterno	52.85↔	Allotrapianto di cellule del Langerhans
41.05.51↔	Cellule staminali periferiche ematopoietiche allogeniche, HLA-identiche, da fornitore esterno	52.86↔	Trapianto di cellule del Langerhans, NAS
		55.69.00↔	Altro trapianto di rene, NAS
		55.69.10↔	Altro trapianto di rene, allogenico
		55.69.20↔	Altro trapianto di rene, singenico
		55.69.30↔	Altro trapianto di rene, trapianto in blocco
		55.69.40↔	Altro trapianto di rene, ritrapianto di rene nella stessa degenza ospedaliera
		55.69.99↔	Altro trapianto di rene, altro

**Procedura B61-6**

02.94‡↔	Applicazione o sostituzione di trazione transcutanea cranica o dispositivo di halo	03.09.10↔	Approccio chirurgico alla colonna cervicale, NAS
03.02↔	Riapertura di pregressa laminectomia	03.09.11↔	Approccio chirurgico alla colonna cervicale, anteriore, 1 segmento
03.09.00↔	Altra esplorazione e decompressione del canale vertebrale, NAS		

03.09.12↔	Approccio chirurgico alla colonna cervicale, anteriore, 2 segmenti	03.99.00↔	Altri interventi sul midollo spinale e sulle strutture del canale vertebrale, NAS
03.09.13↔	Approccio chirurgico alla colonna cervicale, anteriore, 3 e più segmenti	03.99.10↔	Interventi su vasi sanguigni intraspinali (es. legatura, distruzione, resezione)
03.09.14↔	Approccio chirurgico alla colonna cervicale (mediante laminotomia o emilaminectomia), posteriore, 1 segmento	03.99.19↔	Altri interventi su vasi sanguigni intraspinali
03.09.15↔	Approccio chirurgico alla colonna cervicale (mediante laminotomia o emilaminectomia), posteriore, 2 segmenti	03.99.20↔	Interventi sul sistema liquorale spinale, Inserzione di serbatoio sottocutaneo nel sistema liquorale spinale
03.09.16↔	Approccio chirurgico alla colonna cervicale (mediante laminotomia o emilaminectomia), posteriore, 3 e più segmenti	03.99.21↔	Interventi sul sistema liquorale spinale, Revisione di serbatoio sottocutaneo, catetere o pompa per infusione intratecale ed epidurale di medicinali
03.09.17↔	Approccio chirurgico al passaggio craniocervicale	03.99.22↔	Interventi sul sistema liquorale spinale, Rimozione di serbatoio sottocutaneo dal sistema liquorale spinale
03.09.19↔	Approccio chirurgico alla colonna cervicale, altro	03.99.29↔	Altri interventi sul sistema liquorale spinale
03.09.20↔	Approccio chirurgico alla colonna toracica, NAS	03.99.30↔	Revisione (senza sostituzione) di elettrodo(i) di neurostimolatore epidurale, elettrodo cilindrico, sistema a elettrodo singolo
03.09.21↔	Approccio chirurgico alla colonna toracica, anteriore, 1 segmento	03.99.31↔	Revisione (senza sostituzione) di elettrodo(i) di neurostimolatore epidurale, elettrodo cilindrico, sistema a più elettrodi
03.09.22↔	Approccio chirurgico alla colonna toracica, anteriore, 2 segmenti	03.99.32↔	Revisione (senza sostituzione) di elettrodo(i) di neurostimolatore epidurale, elettrodo piatto, sistema a elettrodo singolo
03.09.23↔	Approccio chirurgico alla colonna toracica, anteriore, 3 e più segmenti	03.99.33↔	Revisione (senza sostituzione) di elettrodo(i) di neurostimolatore epidurale, elettrodo piatto, sistema a più elettrodi
03.09.24↔	Approccio chirurgico alla colonna toracica (mediante laminotomia o emilaminectomia), posteriore, 1 segmento	03.99.40↔	Revisione (senza sostituzione) di catetere per infusione intratecale ed epidurale
03.09.25↔	Approccio chirurgico alla colonna toracica (mediante laminotomia o emilaminectomia), posteriore, 2 segmenti	03.99.99↔	Altri interventi sul midollo spinale e sulle strutture del canale vertebrale, altro
03.09.26↔	Approccio chirurgico alla colonna toracica (mediante laminotomia o emilaminectomia), posteriore, 3 e più segmenti	78.49.20↔	Sostituzione di vertebre (es. per cifosi), NAS
03.09.29↔	Approccio chirurgico alla colonna toracica, altro	78.49.21↔	Sostituzione di vertebre con impianto (es. per cifosi): 1 vertebra
03.09.30↔	Approccio chirurgico alla colonna lombare, NAS	78.49.22↔	Sostituzione di vertebre con impianto (es. per cifosi): 2 vertebre
03.09.31↔	Approccio chirurgico alla colonna lombare, anteriore, 1 segmento	78.49.23↔	Sostituzione di vertebre con impianto (es. per cifosi): 3 vertebre
03.09.32↔	Approccio chirurgico alla colonna lombare, anteriore, 2 segmenti	78.49.24↔	Sostituzione di vertebre con impianto (es. per cifosi): 4 vertebre
03.09.33↔	Approccio chirurgico alla colonna lombare, anteriore, 3 e più segmenti	78.49.25↔	Sostituzione di vertebre con impianto (es. per cifosi): 5 o più vertebre
03.09.34↔	Approccio chirurgico alla colonna lombare (mediante laminotomia o flavectomia), posteriore, 1 segmento	78.49.26↔	Sostituzione di vertebre con altro materiale (es. per cifosi), 1 vertebra
03.09.35↔	Approccio chirurgico alla colonna lombare (mediante laminotomia o flavectomia), posteriore, 2 segmenti	78.49.27↔	Sostituzione di vertebre con altro materiale (es. per cifosi), 2 vertebre
03.09.36↔	Approccio chirurgico alla colonna lombare (mediante laminotomia o flavectomia), posteriore, 3 e più segmenti	78.49.28↔	Sostituzione di vertebre con altro materiale (es. per cifosi), 3 vertebre
03.09.37↔	Approccio chirurgico alla colonna lombare, Approccio all'osso sacro e al coccige	78.49.29↔	Sostituzione di vertebre (es. per cifosi), altro
03.09.39↔	Approccio chirurgico alla colonna lombare, altro	78.49.2a↔	Sostituzione di vertebre con altro materiale (es. per cifosi), 4 o più vertebre
03.09.40↔	Incisione di canale vertebrale, midollo spinale e meningi spinali, NAS	78.49.31↔	Ricostruzione complessa della colonna vertebrale (es. per cifosi) con innesto anteriore di sostegno
03.09.41↔	Incisione del canale vertebrale per drenaggio di liquido epidurale	78.49.32↔	Ricostruzione complessa della colonna vertebrale (es. per cifosi) mediante cifosectomia (es. secondo Lindseth-Selzer)
03.09.43↔	Incisione del midollo e delle meningi spinali per drenaggio di liquido subdurale	78.49.33↔	Ricostruzione complessa della colonna vertebrale (es. per cifosi) mediante correzione dorsale senza release ventrale
03.09.44↔	Incisione del midollo e delle meningi spinali per drenaggio di ematoma intramidollare	78.49.34↔	Ricostruzione complessa della colonna vertebrale (es. per cifosi) mediante correzione dorsale con release ventrale
03.09.45↔	Incisione del midollo e delle meningi spinali per drenaggio di ascesso intramidollare	78.49.35↔	Ricostruzione complessa della colonna vertebrale (es. per cifosi) mediante correzione dorso-ventrale
03.09.49↔	Incisione di canale vertebrale, midollo spinale e meningi spinali, altro	78.49.36↔	Columnotomia e spondilodesi lordosizzante plurisegmentaria dorsale (DLS) secondo Zielke (es. per cifosi)
03.09.91↔	Altra decompressione del canale vertebrale	78.49.37↔	Columnotomia e osteotomia transpeduncolare di sottrazione (es. secondo Thomassen o Hsu-Yau-Leong) (es. per cifosi)
03.09.99↔	Altra esplorazione e decompressione del canale vertebrale, altro	78.49.38↔	Columnotomia e spondilodesi lordosizzante monosegmentaria cervico-toracica (es. secondo Mason, Urist o Simmons) (es. per cifosi)
03.1↔	Sezione delle radici dei nervi intraspinali	78.49.40↔	Ricostruzione complessa della colonna vertebrale (es. per scoliosi), mediante epifisiodesi per equilibrare la crescita con staffe di lega a memoria di forma [Shape Memory Alloy (SMA)-Staples], 1 staffa
03.51↔	Riparazione di meningocele spinale	78.49.41↔	Ricostruzione complessa della colonna vertebrale (es. per scoliosi), mediante epifisiodesi per equilibrare la crescita con staffe di lega a memoria di forma [Shape Memory Alloy (SMA)-Staples], 2 staffe
03.52↔	Riparazione di mielomeningocele spinale	78.49.42↔	Ricostruzione complessa della colonna vertebrale (es. per scoliosi), mediante epifisiodesi per equilibrare la crescita con staffe di lega a memoria di forma [Shape Memory Alloy (SMA)-Staples], 3 staffe
03.53.11↔	Riduzione chiusa di frattura vertebrale con fissazione esterna		
03.53.20↔	Riduzione aperta di fratture vertebrali		
03.59.00↔	Altri interventi di riparazione o plastica sulle strutture del canale vertebrale, NAS		
03.59.10↔	Altri interventi di riparazione o plastica sulle strutture del canale vertebrale, Chiusura di diastematomielia		
03.59.11↔	Altri interventi di riparazione o plastica sulle strutture del canale vertebrale, Sezione di filo terminale		
03.59.12↔	Altri interventi di riparazione o plastica sulle strutture del canale vertebrale, Chiusura di fistola spinale		
03.59.13↔	Altri interventi di riparazione o plastica sulle strutture del canale vertebrale, plastica durale spinale		
03.59.99↔	Altri interventi di riparazione o plastica sulle strutture del canale vertebrale, altro		
03.6↔	Separazione di aderenze del midollo spinale e delle radici dei nervi		

78.49.43↔	Ricostruzione complessa della colonna vertebrale (es. per scoliosi), mediante epifisiodesi per equilibrare la crescita con staffe di lega a memoria di forma [Shape Memory Alloy (SMA)-Staples], 4 staffe	78.49.5d↔	Spondilodiosi correttiva (es. per scoliosi) con strumentazione anteriore, con stabilità primaria, 11 e più segmenti
78.49.44↔	Ricostruzione complessa della colonna vertebrale (es. per scoliosi), mediante epifisiodesi per equilibrare la crescita con staffe di lega a memoria di forma [Shape Memory Alloy (SMA)-Staples], 5 staffe	78.49.60↔	Spondilodiosi correttiva (es. per scoliosi) con strumentazione combinata anteriore e posteriore, NAS
78.49.45↔	Ricostruzione complessa della colonna vertebrale (es. per scoliosi), mediante epifisiodesi per equilibrare la crescita con staffe di lega a memoria di forma [Shape Memory Alloy (SMA)-Staples], 6 staffe	78.49.61↔	Spondilodiosi correttiva (es. per scoliosi) con strumentazione combinata anteriore e posteriore, senza stabilità primaria, da 3 a 6 segmenti
78.49.46↔	Ricostruzione complessa della colonna vertebrale (es. per scoliosi), mediante epifisiodesi per equilibrare la crescita con staffe di lega a memoria di forma [Shape Memory Alloy (SMA)-Staples], 7 staffe	78.49.62↔	Spondilodiosi correttiva (es. per scoliosi) con strumentazione combinata anteriore e posteriore, senza stabilità primaria, da 7 a 10 segmenti
78.49.47↔	Ricostruzione complessa della colonna vertebrale (es. per scoliosi), mediante epifisiodesi per equilibrare la crescita con staffe di lega a memoria di forma [Shape Memory Alloy (SMA)-Staples], 8 staffe	78.49.63↔	Spondilodiosi correttiva (es. per scoliosi) con strumentazione combinata anteriore e posteriore, senza stabilità primaria, 11 e più segmenti
78.49.48↔	Ricostruzione complessa della colonna vertebrale (es. per scoliosi), mediante epifisiodesi per equilibrare la crescita con staffe di lega a memoria di forma [Shape Memory Alloy (SMA)-Staples], 9 staffe	78.49.64↔	Spondilodiosi correttiva (es. per scoliosi) con strumentazione combinata anteriore e posteriore, con stabilità primaria, da 3 a 6 segmenti
78.49.4a↔	Ricostruzione complessa della colonna vertebrale (es. per scoliosi), mediante epifisiodesi per equilibrare la crescita con staffe di lega a memoria di forma [Shape Memory Alloy (SMA)-Staples], 10 staffe	78.49.65↔	Spondilodiosi correttiva (es. per scoliosi) con strumentazione combinata anteriore e posteriore, con stabilità primaria, da 7 a 10 segmenti
78.49.4b↔	Ricostruzione complessa della colonna vertebrale (es. per scoliosi), mediante epifisiodesi per equilibrare la crescita con staffe di lega a memoria di forma [Shape Memory Alloy (SMA)-Staples], 11 staffe	78.49.66↔	Spondilodiosi correttiva (es. per scoliosi) con strumentazione combinata anteriore e posteriore, con stabilità primaria, 11 e più segmenti
78.49.4c↔	Ricostruzione complessa della colonna vertebrale (es. per scoliosi), mediante epifisiodesi per equilibrare la crescita con staffe di lega a memoria di forma [Shape Memory Alloy (SMA)-Staples], 12 staffe	78.49.69↔	Spondilodiosi correttiva (es. per scoliosi) con strumentazione combinata anteriore e posteriore, altro
78.49.4d↔	Ricostruzione complessa della colonna vertebrale (es. per scoliosi), mediante epifisiodesi per equilibrare la crescita con staffe di lega a memoria di forma [Shape Memory Alloy (SMA)-Staples], 13 e più staffe	78.49.70↔	Ricostruzione complessa della colonna vertebrale, NAS
78.49.4e↔	Ricostruzione complessa della colonna vertebrale (es. per scoliosi) mediante epifisiodesi dorso-ventrale	78.49.71↔	Ricostruzione complessa della colonna vertebrale (es. per scoliosi) con strumentazione sottocutanea di Harrington (nel bambino)
78.49.4f↔	Ricostruzione complessa della colonna vertebrale (es. per scoliosi) mediante epifisiodesi monolaterale con fusione vertebrale dorsale	78.49.72↔	Ricostruzione complessa della colonna vertebrale (es. per scoliosi) mediante impianto di barre dinamiche
78.49.4g↔	Ricostruzione complessa della colonna vertebrale (es. per scoliosi) mediante epifisiodesi bilaterale con fusione vertebrale dorsale	78.49.79↔	Ricostruzione complessa della colonna vertebrale, altro
78.49.50↔	Spondilodiosi correttiva (es. per scoliosi) con strumentazione anteriore o posteriore, NAS	78.50.00↔	Fissazione interna di osso in sede non specificata senza riduzione di frattura, NAS
78.49.51↔	Spondilodiosi correttiva (es. per scoliosi) con strumentazione posteriore, senza stabilità primaria, da 3 a 6 segmenti	78.50.11↔	Fissazione di osso alla colonna vertebrale
78.49.52↔	Spondilodiosi correttiva (es. per scoliosi) con strumentazione posteriore, senza stabilità primaria, da 7 a 10 segmenti	78.50.30↔	Procedura di osteosintesi della colonna vertebrale, NAS
78.49.53↔	Spondilodiosi correttiva (es. per scoliosi) con strumentazione posteriore, senza stabilità primaria, 11 e più segmenti	78.50.31↔	Osteosintesi con viti della colonna vertebrale
78.49.54↔	Spondilodiosi correttiva (es. per scoliosi) con strumentazione posteriore, con stabilità primaria, da 3 a 6 segmenti	78.50.32↔	Osteosintesi della colonna vertebrale mediante cerchiaggio con filo
78.49.55↔	Spondilodiosi correttiva (es. per scoliosi) con strumentazione posteriore, con stabilità primaria, da 7 a 10 segmenti	78.50.33↔	Osteosintesi della colonna vertebrale mediante sistema con staffe
78.49.56↔	Spondilodiosi correttiva (es. per scoliosi) con strumentazione posteriore, con stabilità primaria, 11 e più segmenti	78.50.34↔	Osteosintesi della colonna vertebrale con placche a uncino
78.49.57↔	Spondilodiosi correttiva (es. per scoliosi) con strumentazione anteriore, senza stabilità primaria, da 3 a 6 segmenti	78.50.35↔	Osteosintesi della colonna vertebrale mediante sistema a viti e barre
78.49.58↔	Spondilodiosi correttiva (es. per scoliosi) con strumentazione anteriore, senza stabilità primaria, da 7 a 10 segmenti	78.50.36↔	Osteosintesi della colonna vertebrale mediante sistema a viti e placca anteriore
78.49.59↔	Spondilodiosi correttiva (es. per scoliosi) con strumentazione anteriore o posteriore, altro	78.50.37↔	Osteosintesi della colonna vertebrale mediante sistema a viti e placca posteriore
78.49.5a↔	Spondilodiosi correttiva (es. per scoliosi) con strumentazione anteriore, senza stabilità primaria, 11 e più segmenti	78.50.39↔	Procedura di osteosintesi della colonna vertebrale, altro
78.49.5b↔	Spondilodiosi correttiva (es. per scoliosi) con strumentazione anteriore, con stabilità primaria, da 3 a 6 segmenti	78.50.99↔	Fissazione interna di osso in sede non specificata senza riduzione di frattura, altro
78.49.5c↔	Spondilodiosi correttiva (es. per scoliosi) con strumentazione anteriore, con stabilità primaria, da 7 a 10 segmenti	80.51.00↔	Asportazione di disco intervertebrale, NAS
		80.51.10↔	Asportazione di un disco intervertebrale, chirurgica a cielo aperto
		80.51.11↔	Asportazione di due dischi intervertebrali, chirurgica a cielo aperto
		80.51.12↔	Asportazione di tre o più dischi intervertebrali, chirurgica a cielo aperto
		80.51.20↔	Asportazione di disco intervertebrale, percutanea con endoscopia
		80.51.99↔	Asportazione di disco intervertebrale, altro
		81.00↔	Artrodesi vertebrale, NAS
		81.01↔	Artrodesi atlanto-epistrofea
		81.02↔	Altra artrodesi cervicale, approccio anteriore
		81.03↔	Altra artrodesi cervicale, approccio posteriore
		81.04↔	Artrodesi dorsale e dorsolombare, approccio anteriore
		81.05↔	Artrodesi dorsale e dorsolombare, approccio posteriore
		81.06↔	Artrodesi delle vertebre lombari e lumbosacrali, approccio anteriore
		81.07↔	Artrodesi lombare e lumbosacrale, approccio ai processi laterali trasversi
		81.08↔	Artrodesi lombare e lumbosacrale, con approccio posteriore
		81.30↔	Rifusione vertebrale, NAS

81.31↔	Rifusione atlanto-epistrofea	81.66.10↔	Cifoplastica, 1 corpo vertebrale
81.32↔	Rifusione di altre vertebre cervicali, approccio anteriore	81.66.11↔	Cifoplastica, 2 corpi vertebrali
81.33↔	Rifusione di altre vertebre cervicali, approccio posteriore	81.66.12↔	Cifoplastica, 3 corpi vertebrali
81.34↔	Rifusione dorsale o dorsolombare, approccio anteriore	81.66.13↔	Cifoplastica, 4 e più corpi vertebrali
81.35↔	Rifusione dorsale o dorsolombare, approccio posteriore	81.66.99↔	Cifoplastica, altro
81.36↔	Rifusione lombare o lumbosacrale, approccio anteriore	84.51.00↔	Inserzione di dispositivo intervertebrale d'artrosi, NAS
81.37↔	Rifusione lombare o lumbosacrale, approccio ai processi laterali trasversi	84.51.10↔	Inserzione di gabbie intercorporee, 1 segmento
81.38↔	Rifusione lombare o lumbosacrale, approccio posteriore	84.51.11↔	Inserzione di gabbie intercorporee, 2 segmenti
81.39↔	Rifusione vertebrale, NAC	84.51.12↔	Inserzione di gabbie intercorporee, 3 segmenti
81.62.00↔	Artrosi o rifusione di 2-3 vertebre, NAS	84.51.13↔	Inserzione di gabbie intercorporee, 4 o più segmenti
81.62.10↔	Artrosi di 2 vertebre, dorsale	84.51.99↔	Inserzione di dispositivo intervertebrale d'artrosi, altro
81.62.11↔	Artrosi di 2 vertebre, combinata dorsale e ventrale, intercorporea	84.60↔	Inserzione di protesi discale, senz'altra specificazione
81.62.12↔	Artrosi di 2 vertebre, ventrale, intercorporea	84.61↔	Inserzione di protesi discale parziale, cervicale
81.62.13↔	Artrosi di 2 vertebre, dorsale, dinamica	84.62↔	Inserzione di protesi discale, senz'altra specificazione
81.62.20↔	Artrosi di 3 vertebre, dorsale	84.63↔	Inserzione di protesi discale, toracale
81.62.21↔	Artrosi di 3 vertebre, combinata dorsale e ventrale, intercorporea	84.64↔	Inserzione di protesi discale parziale, lumbosacrale
81.62.22↔	Artrosi di 3 vertebre, ventrale, intercorporea	84.65↔	Inserzione di protesi discale totale, lumbosacrale
81.62.23↔	Artrosi di 3 vertebre, dorsale, dinamica	84.66.00↔	Revisione o sostituzione di protesi discale artificiale, cervicale, NAS
81.62.99↔	Artrosi o rifusione di 2-3 vertebre, altro	84.66.10↔	Sostituzione di protesi discale artificiale, cervicale
81.63.00↔	Artrosi o rifusione di 4-8 vertebre, NAS	84.66.20↔	Revisione di protesi discale artificiale, cervicale
81.63.10↔	Artrosi di 4 - 6 vertebre, dorsale	84.66.99↔	Revisione o sostituzione di protesi discale artificiale, cervicale, altro
81.63.11↔	Artrosi di 4 - 6 vertebre, combinata dorsale e ventrale, intercorporea	84.67↔	Revisione o sostituzione di protesi discale artificiale, toracale
81.63.12↔	Artrosi di 4 - 6 vertebre, ventrale, intercorporea	84.68.00↔	Revisione o sostituzione di protesi discale artificiale, lumbosacrale, NAS
81.63.13↔	Artrosi di 4 - 6 vertebre, dorsale, dinamica	84.68.10↔	Sostituzione di protesi discale artificiale, lumbosacrale
81.63.20↔	Artrosi di 7 - 8 vertebre, dorsale	84.68.20↔	Revisione di protesi discale artificiale, lumbosacrale
81.63.21↔	Artrosi di 7 - 8 vertebre, combinata dorsale e ventrale, intercorporea	84.68.99↔	Revisione o sostituzione di protesi discale artificiale, lumbosacrale, altro
81.63.22↔	Artrosi di 7 - 8 vertebre, ventrale, intercorporea	84.69.00↔	Revisione o sostituzione di protesi discale artificiale, NAS
81.63.23↔	Artrosi di 7 - 8 vertebre, dorsale, dinamica	84.69.10↔	Sostituzione di protesi discale artificiale
81.63.99↔	Artrosi o rifusione di 4-8 vertebre, altro	84.69.20↔	Revisione di protesi discale artificiale
81.64.00↔	Artrosi o rifusione di 9 e più vertebre, NAS	84.69.99↔	Revisione o sostituzione di protesi discale artificiale, altro
81.64.10↔	Artrosi di 9 e più vertebre, dorsale	84.81.00↔	Revisione di dispositivo(i) interspinoso(i), NAS
81.64.11↔	Artrosi di 9 o più vertebre, combinata dorsale e ventrale, intercorporea	84.81.20↔	Revisione di dispositivo(i) interspinoso(i)
81.64.99↔	Artrosi o rifusione di 9 e più vertebre, altro	84.81.99↔	Revisione di dispositivo(i) interspinoso(i), altro
81.65.00↔	Vertebroplastica, NAS	84.82↔	Inserzione o sostituzione di dispositivo(i) peduncolare di stabilizzazione dinamica
81.65.10↔	Vertebroplastica, 1 corpo vertebrale	84.83↔	Revisione di dispositivo(i) peduncolare di stabilizzazione dinamica
81.65.11↔	Vertebroplastica, 2 corpi vertebrali	84.84↔	Inserzione o sostituzione di dispositivo(i) di sostituzione di faccetta articolare
81.65.12↔	Vertebroplastica, 3 corpi vertebrali	84.85↔	Revisione di dispositivo(i) di sostituzione di faccetta articolare
81.65.13↔	Vertebroplastica, 4 e più corpi vertebrali	93.41‡↔	Trazione spinale con apparecchiatura cranica
81.65.99↔	Vertebroplastica, altro		
81.66.00↔	Cifoplastica, NAS		

**ADRG 961****Diagnosi principale inammissibile**

Diagnosi principale nella tabella 961-1

**DRG 961Z****Diagnosi principale inammissibile****Diagnosi 961-1**

A63.0	Verruche anogenitali (veneree)	B94.9	Sequela di malattia infettiva o parassitaria non specificata
B23.0	Sindrome da infezione acuta da HIV	B95.0	Streptococco, gruppo A, come causa di malattie classificate altrove
B90.0	Sequela di tubercolosi del sistema nervoso centrale	B95.1	Streptococco, gruppo B, come causa di malattie classificate altrove
B90.1	Sequela di tubercolosi genitourinaria	B95.2	Streptococco, gruppo D, come causa di malattie classificate altrove
B90.2	Sequela di tubercolosi delle ossa e delle articolazioni	B95.3	Streptococcus pneumoniae come causa di malattie classificate altrove
B90.8	Sequela di tubercolosi di altri organi	B95.41	Streptococco, gruppo C, come causa di malattie classificate in altri settori
B90.9	Sequela di tubercolosi respiratoria e non specificata	B95.42	Streptococco, gruppo G, come causa di malattie classificate in altri settori
B91	Sequela di poliomielite		
B92	Sequela di lebbra		
B94.0	Sequela di tracoma		
B94.1	Sequela di encefalite virale		
B94.2	Sequela di epatite virale		
B94.8	Sequela di altre malattie infettive e parassitarie specificate		



B95.48	Altro streptococco specificato come causa di malattie classificate in altri settori	F02.8	Demenza in altre malattie specificate classificate altrove
B95.5	Streptococco non specificato come causa di malattie classificate altrove	G01	Meningite in malattie batteriche classificate altrove
B95.6	Stafilococco aureo come causa di malattie classificate altrove	G02.0	Meningite in malattie virali classificate altrove
B95.7	Altro stafilococco come causa di malattie classificate altrove	G02.1	Meningite in micosi
B95.8	Stafilococco non specificato come causa di malattie classificate altrove	G02.8	Meningite in altre malattie infettive e parassitarie specificate classificate altrove
B95.90	Altro microorganismo aerobio Gram-positivo specificato come causa di malattie classificate in altri settori	G05.0	Encefalite, mielite ed encefalomielite in malattie batteriche classificate altrove
B95.91	Altro microorganismo anaerobio sporigeno Gram-positivo specificato come causa di malattie classificate in altri settori	G05.1	Encefalite, mielite ed encefalomielite in malattie virali classificate altrove
B96.0	Mycoplasma pneumoniae [M. pneumoniae] come causa di malattie classificate altrove	G05.2	Encefalite, mielite ed encefalomielite in altre malattie infettive e parassitarie classificate altrove
B96.2	Escherichia coli [E. coli] come causa di malattie classificate altrove	G05.8	Encefalite, mielite ed encefalomielite in altre malattie classificate altrove
B96.3	Haemophilus influenzae [H. influenzae] e Moraxella come causa di malattie classificate altrove	G07	Ascessi e granulomi intracranici ed intrarachidiani in malattie classificate altrove
B96.5	Pseudomonas (aeruginosa) come causa di malattie classificate altrove	G09	Sequela di malattie infiammatorie del sistema nervoso centrale
B96.6	Bacillus fragilis [B. fragilis] come causa di malattie classificate altrove	G13.0	Neuropatia e neuromiopia paraneoplastiche
B96.7	Clostridium perfringens [C. perfringens] come causa di malattie classificate altrove	G13.1	Altre atrofie sistemiche interessanti principalmente il sistema nervoso centrale in malattie neoplastiche
B96.8	Altri batteri specificati come causa di malattie classificate altrove	G13.2	Atrofia sistemica interessante principalmente il sistema nervoso centrale nel mixedema {E00.1}, {E03.-}
B97.0	Adenovirus come causa di malattie classificate altrove	G13.8	Atrofia sistemica interessante principalmente il sistema nervoso centrale in altre malattie classificate altrove
B97.1	Enterovirus come causa di malattie classificate altrove	G14	Sindrome post-poliomielite
B97.2	Coronavirus come causa di malattie classificate altrove	G22	Parkinsonismo in malattie classificate altrove
B97.3	Retrovirus come causa di malattie classificate altrove	G26	Disturbi extrapiramidali e del movimento in malattie classificate altrove
B97.4	Virus respiratorio sinciziale come causa di malattie classificate altrove	G31.1	Degenerazione cerebrale senile non classificata altrove
B97.5	Reovirus come causa di malattie classificate altrove	G32.0	Degenerazione combinata subacuta del midollo spinale in malattie classificate altrove
B97.6	Parvovirus come causa di malattie classificate altrove	G32.8	Altre malattie degenerative specificate del sistema nervoso in malattie classificate altrove
B97.7	Papillomavirus come causa di malattie classificate altrove	G46.0	Sindrome dell'arteria cerebrale media {I66.0}
B97.8	Altri virus come causa di malattie classificate altrove	G46.1	Sindrome dell'arteria cerebrale anteriore {I66.1}
B98.0	Helicobacter pylori [H. pylori] come causa di malattie classificate altrove	G46.2	Sindrome dell'arteria cerebrale posteriore {I66.2}
B98.1	Vibrio vulnificus come causa di malattie classificate altrove	G46.3	Sindromi ischemiche del tronco cerebrale {I60-I67}
C94.8	Crisi blastica in leucemia mieloide cronica [LMC]	G46.4	Sindrome ischemica cerebellare {I60-I67}
C95.8	Leucemia refrattaria alla terapia di induzione standard	G46.5	Sindrome lacunare motoria pura {I60-I67}
C97	Tumori maligni di sedi indipendenti multiple (primitive)	G46.6	Sindrome lacunare sensoriale pura {I60-I67}
D63.0	Anemia in malattia neoplastica {C00-D48}	G46.7	Altre sindromi lacunari {I60-I67}
D63.8	Anemia in altre malattie croniche classificate altrove	G46.8	Altre sindromi vascolari cerebrali in malattie cerebrovascolari {I60-I67}
D77	Altri disturbi del sangue e degli organi ematopoietici in malattie classificate altrove	G53.0	Nevralgia post-zosteriana {B02.2}
E35.0	Disturbi della tiroide in malattie classificate altrove	G53.1	Paralisi multiple di nervi cranici in malattie infettive e parassitarie classificate altrove {A00-B99}
E35.1	Disturbi del surrene in malattie classificate altrove	G53.2	Paralisi multiple di nervi cranici nella sarcoidosi {D86.8}
E35.8	Disturbi di altre ghiandole endocrine in malattie classificate altrove	G53.3	Paralisi multiple di nervi cranici in malattie neoplastiche {C00-D48}
E64.0	Sequela di malnutrizione proteico-energetica	G53.8	Altri disturbi di nervi cranici in altre malattie classificate altrove
E64.1	Sequela di deficit di vitamina A	G55.0	Compressioni delle radici nervose e dei plessi in malattie neoplastiche {C00-D48}
E64.2	Sequela di deficit di vitamina C	G55.1	Compressioni delle radici nervose e dei plessi in disturbi dei dischi intervertebrali {M50-M51}
E64.3	Sequela del rachitismo	G55.2	Compressioni delle radici nervose e dei plessi in spondilosi {M47.-}
E64.8	Sequela di altri deficit nutrizionali	G55.3	Compressioni delle radici nervose e dei plessi in altre dorsopatie {M45-M46}, {M48.-}, {M53-M54}
E64.9	Sequela di deficit nutritivo non specificato	G55.8	Compressioni delle radici nervose e dei plessi in altre malattie classificate altrove
E68	Sequela dell'iperalimentazione	G59.0	Mononeuropatia diabetica {E10-E14 con quarto carattere comune .4}
E87.7	Eccesso di fluidi	G59.8	Altre mononeuropatie in malattie classificate altrove
E90	Disturbi nutrizionali e metabolici in malattie classificate altrove	G63.0	Polineuropatia in malattie infettive e parassitarie classificate altrove
F00.0	Demenza nella malattia di Alzheimer ad esordio precoce (tipo 2) {G30.0}	G63.1	Polineuropatia in malattie neoplastiche {C00-D48}
F00.1	Demenza nella malattia di Alzheimer ad esordio tardivo (tipo 1) {G30.1}	G63.2	Polineuropatia diabetica {E10-E14 con quarto carattere comune .4}
F00.2	Demenza nella malattia di Alzheimer, varietà atipica o mista {G30.8}	G63.3	Polineuropatia in altre malattie endocrine e metaboliche {E00-E07}, {E15-E16}, {E20-E34}, {E70-E89}
F00.9	Demenza nella malattia di Alzheimer non specificata {G30.9}	G63.4	Polineuropatia in deficit nutrizionale {E40-E64}
F02.0	Demenza nella malattia di Pick {G31.0}	G63.5	Polineuropatia in malattie sistemiche del connettivo {M30-M35}
F02.1	Demenza nella malattia di Creutzfeldt-Jacob {A81.0}		
F02.2	Demenza nella malattia di Huntington {G10}		
F02.3	Demenza nel morbo di Parkinson {G20.-}		
F02.4	Demenza nell'infezione da virus dell'immunodeficienza umana [H.I.V.] {B22}		

G63.6	Polineuropatia in altre malattie muscolo-scheletriche {M00-M25}, {M40-M96}	H42.0	Glaucoma in malattie endocrine, nutrizionali e metaboliche classificate altrove
G63.8	Polineuropatia in altre malattie classificate altrove	H42.8	Glaucoma in altre malattie classificate altrove
G73.0	Sindromi miasteniche in malattie endocrine	H45.0	Emorragia del vitreo in malattie classificate altrove
G73.1	Sindrome di Eaton-Lambert {C00-D48}	H45.1	Endoftalmite in malattie classificate altrove
G73.2	Altre sindromi miasteniche in malattie neoplastiche {C00-D48}	H45.8	Altri disturbi del corpo vitreo e del globo oculare in malattie classificate altrove
G73.3	Sindromi miasteniche in altre malattie classificate altrove		Atrofia ottica in malattie classificate altrove
G73.4	Miopia in malattie infettive e parassitarie classificate altrove	H48.0	Nevrite retrobulbare in malattie classificate altrove
G73.5	Miopia in malattie endocrine	H48.1	Altri disturbi del nervo ottico e delle vie ottiche in malattie classificate altrove
G73.6	Miopia in malattie metaboliche	H48.8	Anomalie della funzione pupillare in malattie classificate altrove
G73.7	Miopia in altre malattie classificate altrove		Disturbi visivi in malattie classificate altrove
G82.60	Livello funzionale della lesione del midollo spinale: C1-C3	H58.0	Altri specificati disturbi dell'occhio e degli annessi oculari in malattie classificate altrove
G82.61	Livello funzionale della lesione del midollo spinale: C4-C5	H58.1	Otite esterna in malattie batteriche classificate altrove
G82.62	Livello funzionale della lesione del midollo spinale: C6-C8	H58.8	Otite esterna in malattie virali classificate altrove
G82.63	Livello funzionale della lesione del midollo spinale: T1-T6		Otite esterna in micosi
G82.64	Livello funzionale della lesione del midollo spinale: T7-T10	H62.0	Otite esterna in altre malattie infettive e parassitarie classificate altrove
G82.65	Livello funzionale della lesione del midollo spinale: T11-L1	H62.1	Otite esterna in altre malattie classificate altrove
G82.66	Livello funzionale della lesione del midollo spinale: L2-S1	H62.2	Altri disturbi dell'orecchio esterno in malattie classificate altrove
G82.67	Livello funzionale della lesione del midollo spinale: S2-S5	H62.3	Otite media in malattie batteriche classificate altrove
G82.69	Livello funzionale della lesione del midollo spinale: Non specificato	H62.4	Otite media in malattie virali classificate altrove
G94.0	Iidrocefalo in malattie infettive e parassitarie classificate altrove {A00-B99}	H62.8	Otite media in altre malattie classificate altrove
G94.1	Iidrocefalo in malattie neoplastiche {C00-D48}	H67.0	Mastoidite in malattie infettive e parassitarie classificate altrove
G94.2	Iidrocefalo in altre malattie classificate altrove	H67.1	Altri disturbi specificati dell'orecchio medio e della mastoide in malattie classificate altrove
G94.8	Altri disturbi specificati dell'encefalo in malattie classificate altrove	H67.8	Sindromi vertiginose in malattie classificate altrove
G99.0	Neuropatia del sistema nervoso autonomo in malattie endocrine e metaboliche	H75.0	Nevrite acustica in malattie infettive e parassitarie classificate altrove
G99.1	Altri disturbi del sistema nervoso autonomo in altre malattie classificate altrove	H75.8	Altri disturbi specificati dell'orecchio in malattie classificate altrove
G99.2	Mielopatia in malattie classificate altrove	H82	Infarto miocardico pregresso: Risalente a 29 giorni fino a meno di 4 mesi prima
G99.8	Altre malattie specificate del sistema nervoso in malattie classificate altrove	H94.0	Infarto miocardico pregresso: Risalente a 4 mesi fino a meno di 1 anno prima
H03.0	Infestazione parassitaria della palpebra in malattie classificate altrove	H94.8	Infarto miocardico pregresso: almeno 1 anno antecedente
H03.1	Interessamento palpebrale in altre malattie infettive classificate altrove	I25.20	Infarto miocardico pregresso: Non specificato
H03.8	Interessamento palpebrale in altre malattie classificate altrove	I25.21	Pericardite in malattie batteriche classificate altrove
H06.0	Affezioni dell'apparato lacrimale in malattie classificate altrove	I25.22	Pericardite in altre malattie infettive e parassitarie classificate altrove
H06.1	Infestazione parassitaria dell'orbita in malattie classificate altrove	I25.29	Pericardite in altre malattie classificate altrove
H06.2	Esoftalmo distiroideo {E05.-}	I32.0	Disturbi della valvola mitralica in malattie classificate altrove
H06.3	Altri disturbi dell'orbita in malattie classificate altrove	I32.1	Disturbi della valvola aortica in malattie classificate altrove
H13.0	Filariasi della congiuntiva {B74.-}	I32.8	Disturbi della valvola tricuspidale in malattie classificate altrove
H13.1	Congiuntivite in malattie infettive e parassitarie classificate altrove	I39.0	Disturbi della valvola polmonare in malattie classificate altrove
H13.2	Congiuntivite in altre malattie classificate altrove	I39.1	Disturbi valvolari multipli in malattie classificate altrove
H13.3	Pemfigoide oculare {L12.-}	I39.2	Endocardite, valvola non specificata, in malattie classificate altrove
H13.8	Altri disturbi della congiuntiva in malattie classificate altrove	I39.3	Miocardite in malattie batteriche classificate altrove
H19.0	Sclerite ed episclerite in malattie classificate altrove	I39.4	Miocardite in malattie virali classificate altrove
H19.1	Cheratite e cheratocongiuntivite erpetiche {B00.5}	I39.8	Miocardite in altre malattie infettive e parassitarie classificate altrove
H19.2	Cheratite e cheratocongiuntivite in altre malattie infettive e parassitarie classificate altrove	I41.0	Miocardite in altre malattie classificate altrove
H19.3	Cheratite e cheratocongiuntivite in altre malattie classificate altrove	I41.1	Cardiomiopatia in malattie infettive e parassitarie classificate altrove
H19.8	Altri disturbi della sclera e della cornea in malattie classificate altrove	I41.2	Cardiomiopatia in malattie metaboliche
H22.0	Iridociclite in malattie infettive e parassitarie classificate altrove	I43.1	Cardiomiopatia in malattie nutrizionali
H22.1	Iridociclite in altre malattie classificate altrove	I43.2	Cardiomiopatia in altre malattie classificate altrove
H22.8	Altri disturbi dell'iride e del corpo ciliare in malattie classificate altrove	I43.8	Altri disturbi cardiaci in malattie batteriche classificate altrove
H28.0	Cataratta diabetica {E10-E14 con quarto carattere comune .3}	I52.0	Altri disturbi cardiaci in altre malattie infettive e parassitarie classificate altrove
H28.1	Cataratta in altre malattie endocrine, nutrizionali e metaboliche	I52.1	Altri disturbi cardiaci in altre malattie classificate altrove
H28.2	Cataratta in altre malattie classificate altrove	I52.8	Angiopatia cerebrale amiloide {E85.-}
H28.8	Altri disturbi del cristallino in malattie classificate altrove	I68.0	Arterite cerebrale in malattie infettive e parassitarie classificate altrove
H32.0	Infiammazione corioretinica in malattie infettive e parassitarie classificate altrove	I68.1	Arterite cerebrale in altre malattie classificate altrove
H32.8	Altri disturbi corioretinici in malattie classificate altrove	I68.2	Altri disturbi cerebrovascolari in malattie classificate altrove
H36.0	Retinopatia diabetica {E10-E14 con quarto carattere comune .3}	I68.8	Sequela di emorragia subaracnoidea
H36.8	Altri disturbi retinici in malattie classificate altrove	I69.0	Sequela di emorragia intracerebrale

169.2	Sequela di altra forma di emorragia intracranica non traumatica	L86	Cheratoma in malattie classificate altrove
169.3	Sequela di infarto cerebrale	L99.0	Amiloidosi della cute {E85.-}
169.4	Sequela di ictus, senza specificazione se da emorragia o da infarto	L99.11	Stadio 1 del graft-versus-host-disease acuto cutaneo
		L99.12	Stadio 2 del graft-versus-host-disease acuto cutaneo
169.8	Sequela di altre e non specificate malattie cerebrovascolari	L99.13	Stadio 3 del graft-versus-host-disease acuto cutaneo
179.0	Aneurisma dell'aorta in malattie classificate altrove	L99.14	Stadio 4 del graft-versus-host-disease acuto cutaneo
179.1	Aortite in malattie classificate altrove	L99.8	Altri disturbi specificati della cute e del tessuto sottocutaneo in malattie classificate altrove
179.2	Angiopatia periferica in malattie classificate altrove	M01.00	Artrite meningococcica {A39.8}: Localizzazioni multiple
179.8	Altri disturbi delle arterie, arteriole e capillari in malattie classificate altrove	M01.01	Artrite meningococcica {A39.8}: area spalla
		M01.02	Artrite meningococcica {A39.8}: braccio
198.0	Sifilide cardiovascolare	M01.03	Artrite meningococcica {A39.8}: avambraccio
198.1	Disturbi cardiovascolari in altre malattie infettive e parassitarie classificate altrove	M01.04	Artrite meningococcica {A39.8}: mano
		M01.05	Artrite meningococcica {A39.8}: coscia
198.2	Varici esofagee senza sanguinamento in malattie classificate altrove	M01.06	Artrite meningococcica {A39.8}: gamba
		M01.07	Artrite meningococcica {A39.8}: caviglia e piede
198.3	Varici esofagee con sanguinamento in malattie classificate altrove	M01.08	Artrite meningococcica {A39.8}: Altre localizzazioni
		M01.09	Artrite meningococcica {A39.8}: Localizzazione non precisata
198.8	Altri disturbi specificati del sistema circolatorio in malattie classificate altrove	M01.10	Artrite tubercolare {A18.0}: Localizzazioni multiple
		M01.11	Artrite tubercolare {A18.0}: area spalla
J17.0	Polmonite in malattie batteriche classificate altrove	M01.12	Artrite tubercolare {A18.0}: braccio
J17.1	Polmonite in malattie virali classificate altrove	M01.13	Artrite tubercolare {A18.0}: avambraccio
J17.2	Polmonite in micosi	M01.14	Artrite tubercolare {A18.0}: mano
J17.3	Polmonite in malattie parassitarie	M01.15	Artrite tubercolare {A18.0}: coscia
J17.8	Polmonite in altre malattie classificate altrove	M01.16	Artrite tubercolare {A18.0}: gamba
J91	Versamento pleurico in malattie classificate altrove	M01.17	Artrite tubercolare {A18.0}: caviglia e piede
J99.0	Malattia polmonare reumatoide {M05.1-}	M01.18	Artrite tubercolare {A18.0}: Altre localizzazioni
J99.1	Disturbi respiratori in altre connettiviti sistemiche classificate altrove	M01.19	Artrite tubercolare {A18.0}: Localizzazione non precisata
		M01.20	Artrite in malattia di Lyme {A69.2}: Localizzazioni multiple
J99.8	Disturbi respiratori in altre malattie classificate altrove	M01.21	Artrite in malattia di Lyme {A69.2}: area spalla
K23.0	Esofagite tubercolare {A18.8}	M01.22	Artrite in malattia di Lyme {A69.2}: braccio
K23.1	Megaesofago in malattia di Chagas {B57.3}	M01.23	Artrite in malattia di Lyme {A69.2}: avambraccio
K23.8	Disturbi dell'esofago in altre malattie classificate altrove	M01.24	Artrite in malattia di Lyme {A69.2}: mano
K67.0	Peritonite da Chlamydiae {A74.8}	M01.25	Artrite in malattia di Lyme {A69.2}: coscia
K67.1	Peritonite gonococcica {A54.8}	M01.26	Artrite in malattia di Lyme {A69.2}: gamba
K67.2	Peritonite luetica {A52.7}	M01.27	Artrite in malattia di Lyme {A69.2}: caviglia e piede
K67.3	Peritonite tubercolare {A18.3}	M01.28	Artrite in malattia di Lyme {A69.2}: Altre localizzazioni
K67.8	Altri disturbi del peritoneo in malattie infettive classificate altrove	M01.29	Artrite in malattia di Lyme {A69.2}: Localizzazione non precisata
K72.71	Encefalopatia epatica di grado 1	M01.30	Artrite in altre malattie batteriche classificate altrove: Localizzazioni multiple
K72.72	Encefalopatia epatica di grado 2		
K72.73	Encefalopatia epatica di grado 3	M01.31	Artrite in altre malattie batteriche classificate altrove: area spalla
K72.74	Encefalopatia epatica di grado 4	M01.32	Artrite in altre malattie batteriche classificate altrove: braccio
K72.79	Encefalopatia epatica, grado non specificato	M01.33	Artrite in altre malattie batteriche classificate altrove: avambraccio
K77.0	Disturbi epatici in malattie infettive e parassitarie classificate altrove		
		M01.34	Artrite in altre malattie batteriche classificate altrove: mano
K77.11	Stadio 1 del graft-versus-host-disease acuto epatico {T86.01}	M01.35	Artrite in altre malattie batteriche classificate altrove: coscia
K77.12	Stadio 2 del graft-versus-host-disease acuto epatico {T86.02}	M01.36	Artrite in altre malattie batteriche classificate altrove: gamba
K77.13	Stadio 3 del graft-versus-host-disease acuto epatico {T86.02}	M01.37	Artrite in altre malattie batteriche classificate altrove: caviglia e piede
K77.14	Stadio 4 del graft-versus-host-disease acuto epatico {T86.02}		
K77.8	Disturbi epatici in altre malattie classificate altrove	M01.38	Artrite in altre malattie batteriche classificate altrove: Altre localizzazioni
K87.0	Disturbi della colecisti e delle vie biliari in malattie classificate altrove	M01.39	Artrite in altre malattie batteriche classificate altrove: Localizzazione non precisata
		M01.40	Artrite in rosolia {B06.8}: Localizzazioni multiple
K87.1	Disturbi del pancreas in malattie classificate altrove	M01.41	Artrite in rosolia {B06.8}: area spalla
K93.0	Disturbi da tubercolosi dell'intestino, peritoneo e linfonodi mesenterici {A18.3}	M01.42	Artrite in rosolia {B06.8}: braccio
		M01.43	Artrite in rosolia {B06.8}: avambraccio
K93.1	Megacolon in malattia di Chagas {B57.3}	M01.44	Artrite in rosolia {B06.8}: mano
K93.21	Stadio 1 del graft-versus-host disease acuto dell'apparato digerente {T86.01}	M01.45	Artrite in rosolia {B06.8}: coscia
K93.22	Stadio 2 del graft-versus-host disease acuto dell'apparato digerente {T86.02}	M01.46	Artrite in rosolia {B06.8}: gamba
K93.23	Stadio 3 del graft-versus-host disease acuto dell'apparato digerente {T86.02}	M01.47	Artrite in rosolia {B06.8}: caviglia e piede
K93.24	Stadio 4 del graft-versus-host disease acuto dell'apparato digerente {T86.02}	M01.48	Artrite in rosolia {B06.8}: Altre localizzazioni
K93.8	Disturbi di altri organi specificati dell'apparato digerente in malattie classificate altrove	M01.49	Artrite in rosolia {B06.8}: Localizzazione non precisata
		M01.50	Artrite in altre malattie virali classificate altrove: Localizzazioni multiple
L14	Dermatosi bollose in malattie classificate altrove	M01.51	Artrite in altre malattie virali classificate altrove: area spalla
L45	Dermatosi papulosquamosa in malattie classificate altrove	M01.52	Artrite in altre malattie virali classificate altrove: braccio
L54.0	Eritema marginato nella febbre reumatica acuta {I00}	M01.53	Artrite in altre malattie virali classificate altrove: avambraccio
L54.8	Eritema in altre malattie classificate altrove	M01.54	Artrite in altre malattie virali classificate altrove: mano
L62.0	Pachidermoperiostosi con ipocratismo digitale {M89.4-}	M01.55	Artrite in altre malattie virali classificate altrove: coscia
L62.8	Disturbi delle unghie in altre malattie classificate altrove	M01.56	Artrite in altre malattie virali classificate altrove: gamba

M01.57	Artrite in altre malattie virali classificate altrove: caviglia e piede	M03.27	Altre artropatie post-infettive in malattie classificate altrove: caviglia e piede
M01.58	Artrite in altre malattie virali classificate altrove: Altre localizzazioni	M03.28	Altre artropatie post-infettive in malattie classificate altrove: Altre localizzazioni
M01.59	Artrite in altre malattie virali classificate altrove: Localizzazione non precisata	M03.29	Altre artropatie post-infettive in malattie classificate altrove: Localizzazione non precisata
M01.60	Artrite in infezioni micotiche {B35-B49}: Localizzazioni multiple	M03.60	Artropatia reattiva in altre malattie classificate altrove: Localizzazioni multiple
M01.61	Artrite in infezioni micotiche {B35-B49}: area spalla	M03.61	Artropatia reattiva in altre malattie classificate altrove: area spalla
M01.62	Artrite in infezioni micotiche {B35-B49}: braccio	M03.62	Artropatia reattiva in altre malattie classificate altrove: braccio
M01.63	Artrite in infezioni micotiche {B35-B49}: avambraccio	M03.63	Artropatia reattiva in altre malattie classificate altrove: avambraccio
M01.64	Artrite in infezioni micotiche {B35-B49}: mano	M03.64	Artropatia reattiva in altre malattie classificate altrove: mano
M01.65	Artrite in infezioni micotiche {B35-B49}: coscia	M03.65	Artropatia reattiva in altre malattie classificate altrove: coscia
M01.66	Artrite in infezioni micotiche {B35-B49}: gamba	M03.66	Artropatia reattiva in altre malattie classificate altrove: gamba
M01.67	Artrite in infezioni micotiche {B35-B49}: caviglia e piede	M03.67	Artropatia reattiva in altre malattie classificate altrove: caviglia e piede
M01.68	Artrite in infezioni micotiche {B35-B49}: Altre localizzazioni	M03.68	Artropatia reattiva in altre malattie classificate altrove: Altre localizzazioni
M01.69	Artrite in infezioni micotiche {B35-B49}: Localizzazione non precisata	M03.69	Artropatia reattiva in altre malattie classificate altrove: Localizzazione non precisata
M01.80	Artrite in altre malattie infettive e parassitarie, classificate altrove: Localizzazioni multiple	M07.00	Artropatia psoriatca interfalangea distale {L40.5}: Localizzazioni multiple
M01.81	Artrite in altre malattie infettive e parassitarie, classificate altrove: area spalla	M07.04	Artropatia psoriatca interfalangea distale {L40.5}: mano
M01.82	Artrite in altre malattie infettive e parassitarie, classificate altrove: braccio	M07.07	Artropatia psoriatca interfalangea distale {L40.5}: caviglia e piede
M01.83	Artrite in altre malattie infettive e parassitarie, classificate altrove: avambraccio	M07.09	Artropatia psoriatca interfalangea distale {L40.5}: Localizzazione non precisata
M01.84	Artrite in altre malattie infettive e parassitarie, classificate altrove: mano	M07.10	Artrite mutilante {L40.5}: Localizzazioni multiple
M01.85	Artrite in altre malattie infettive e parassitarie, classificate altrove: coscia	M07.11	Artrite mutilante {L40.5}: area spalla
M01.86	Artrite in altre malattie infettive e parassitarie, classificate altrove: gamba	M07.12	Artrite mutilante {L40.5}: braccio
M01.87	Artrite in altre malattie infettive e parassitarie, classificate altrove: caviglia e piede	M07.13	Artrite mutilante {L40.5}: avambraccio
M01.88	Artrite in altre malattie infettive e parassitarie, classificate altrove: Altre localizzazioni	M07.14	Artrite mutilante {L40.5}: mano
M01.89	Artrite in altre malattie infettive e parassitarie, classificate altrove: Localizzazione non precisata	M07.15	Artrite mutilante {L40.5}: coscia
M03.00	Artrite post-meningococcica {A39.8}: Localizzazioni multiple	M07.16	Artrite mutilante {L40.5}: gamba
M03.01	Artrite post-meningococcica {A39.8}: area spalla	M07.17	Artrite mutilante {L40.5}: caviglia e piede
M03.02	Artrite post-meningococcica {A39.8}: braccio	M07.18	Artrite mutilante {L40.5}: Altre localizzazioni
M03.03	Artrite post-meningococcica {A39.8}: avambraccio	M07.19	Artrite mutilante {L40.5}: Localizzazione non precisata
M03.04	Artrite post-meningococcica {A39.8}: mano	M07.2	Spondilite psoriasica {L40.5}
M03.05	Artrite post-meningococcica {A39.8}: coscia	M07.30	Altre artropatie psoriasiche {L40.5}: Localizzazioni multiple
M03.06	Artrite post-meningococcica {A39.8}: gamba	M07.31	Altre artropatie psoriasiche {L40.5}: area spalla
M03.07	Artrite post-meningococcica {A39.8}: caviglia e piede	M07.32	Altre artropatie psoriasiche {L40.5}: braccio
M03.08	Artrite post-meningococcica {A39.8}: Altre localizzazioni	M07.33	Altre artropatie psoriasiche {L40.5}: avambraccio
M03.09	Artrite post-meningococcica {A39.8}: Localizzazione non precisata	M07.34	Altre artropatie psoriasiche {L40.5}: mano
M03.10	Artropatia post-infettiva in sifilide: Localizzazioni multiple	M07.35	Altre artropatie psoriasiche {L40.5}: coscia
M03.11	Artropatia post-infettiva in sifilide: area spalla	M07.36	Altre artropatie psoriasiche {L40.5}: gamba
M03.12	Artropatia post-infettiva in sifilide: braccio	M07.37	Altre artropatie psoriasiche {L40.5}: caviglia e piede
M03.13	Artropatia post-infettiva in sifilide: avambraccio	M07.38	Altre artropatie psoriasiche {L40.5}: Altre localizzazioni
M03.14	Artropatia post-infettiva in sifilide: mano	M07.39	Altre artropatie psoriasiche {L40.5}: Localizzazione non precisata
M03.15	Artropatia post-infettiva in sifilide: coscia	M07.40	Artropatia in morbo di Crohn [enterite regionale] {K50.-}: Localizzazioni multiple
M03.16	Artropatia post-infettiva in sifilide: gamba	M07.41	Artropatia in morbo di Crohn [enterite regionale] {K50.-}: area spalla
M03.17	Artropatia post-infettiva in sifilide: caviglia e piede	M07.42	Artropatia in morbo di Crohn [enterite regionale] {K50.-}: braccio
M03.18	Artropatia post-infettiva in sifilide: Altre localizzazioni	M07.43	Artropatia in morbo di Crohn [enterite regionale] {K50.-}: avambraccio
M03.19	Artropatia post-infettiva in sifilide: Localizzazione non precisata	M07.44	Artropatia in morbo di Crohn [enterite regionale] {K50.-}: mano
M03.20	Altre artropatie post-infettive in malattie classificate altrove: Localizzazioni multiple	M07.45	Artropatia in morbo di Crohn [enterite regionale] {K50.-}: coscia
M03.21	Altre artropatie post-infettive in malattie classificate altrove: area spalla	M07.46	Artropatia in morbo di Crohn [enterite regionale] {K50.-}: gamba
M03.22	Altre artropatie post-infettive in malattie classificate altrove: braccio	M07.47	Artropatia in morbo di Crohn [enterite regionale] {K50.-}: caviglia e piede
M03.23	Altre artropatie post-infettive in malattie classificate altrove: avambraccio	M07.48	Artropatia in morbo di Crohn [enterite regionale] {K50.-}: Altre localizzazioni
M03.24	Altre artropatie post-infettive in malattie classificate altrove: mano	M07.49	Artropatia in morbo di Crohn [enterite regionale] {K50.-}: Localizzazione non precisata
M03.25	Altre artropatie post-infettive in malattie classificate altrove: coscia	M07.50	Artropatia in colite ulcerosa {K51.-}: Localizzazioni multiple
M03.26	Altre artropatie post-infettive in malattie classificate altrove: gamba	M07.51	Artropatia in colite ulcerosa {K51.-}: area spalla
		M07.52	Artropatia in colite ulcerosa {K51.-}: braccio
		M07.53	Artropatia in colite ulcerosa {K51.-}: avambraccio

M07.54	Artropatia in colite ulcerosa {K51.-}: mano	M09.89	Artrite giovanile in altre malattie classificate altrove: Localizzazione non precisata
M07.55	Artropatia in colite ulcerosa {K51.-}: coscia	M14.0	Artropatia gottosa da deficit enzimatico o altre malattie ereditarie
M07.56	Artropatia in colite ulcerosa {K51.-}: gamba	M14.1	Artropatia da deposito di cristalli in altre malattie metaboliche
M07.57	Artropatia in colite ulcerosa {K51.-}: caviglia e piede	M14.2	Artropatia diabetica {E10-E14 con quarto carattere comune .6}
M07.58	Artropatia in colite ulcerosa {K51.-}: Altre localizzazioni	M14.3	Dermatoartrite lipoidea {E78.8}
M07.59	Artropatia in colite ulcerosa {K51.-}: Localizzazione non precisata	M14.4	Artropatia in amiloidosi {E85.-}
M07.60	Altre artropatie enteropatiche: Localizzazioni multiple	M14.5	Artropatia in altre malattie endocrine, nutrizionali e metaboliche
M07.61	Altre artropatie enteropatiche: area spalla	M14.6	Artropatia neuropatica
M07.62	Altre artropatie enteropatiche: braccio	M14.8	Artropatie in altre malattie specificate classificate altrove
M07.63	Altre artropatie enteropatiche: avambraccio	M36.0	Dermato(poli)miosite in malattie neoplastiche {C00-D48}
M07.64	Altre artropatie enteropatiche: mano	M36.1	Artropatia in malattia neoplastica {C00-D48}
M07.65	Altre artropatie enteropatiche: coscia	M36.2	Artropatia emofilica {D66-D68}
M07.66	Altre artropatie enteropatiche: gamba	M36.3	Artropatia in altre emopatie {D50-D76}
M07.67	Altre artropatie enteropatiche: caviglia e piede	M36.4	Artropatia in reazioni da ipersensibilità classificate altrove
M07.68	Altre artropatie enteropatiche: Altre localizzazioni	M36.8	Malattie sistemiche del tessuto connettivo in altre malattie classificate altrove
M07.69	Altre artropatie enteropatiche: Localizzazione non precisata	M49.00	Tubercolosi della colonna vertebrale {A18.0}: Localizzazioni multiple della colonna vertebrale
M09.00	Artrite giovanile in psoriasi {L40.5}: Localizzazioni multiple	M49.01	Tubercolosi della colonna vertebrale {A18.0}: Zona occipito-atlanto-assiale
M09.01	Artrite giovanile in psoriasi {L40.5}: area spalla	M49.02	Tubercolosi della colonna vertebrale {A18.0}: Zona cervicale
M09.02	Artrite giovanile in psoriasi {L40.5}: braccio	M49.03	Tubercolosi della colonna vertebrale {A18.0}: Zona cervicodorsale
M09.03	Artrite giovanile in psoriasi {L40.5}: avambraccio	M49.04	Tubercolosi della colonna vertebrale {A18.0}: Zona dorsale
M09.04	Artrite giovanile in psoriasi {L40.5}: mano	M49.05	Tubercolosi della colonna vertebrale {A18.0}: Zona dorsolombare
M09.05	Artrite giovanile in psoriasi {L40.5}: coscia	M49.06	Tubercolosi della colonna vertebrale {A18.0}: Zona lombare
M09.06	Artrite giovanile in psoriasi {L40.5}: gamba	M49.07	Tubercolosi della colonna vertebrale {A18.0}: Zona lombosacrale
M09.07	Artrite giovanile in psoriasi {L40.5}: caviglia e piede	M49.08	Tubercolosi della colonna vertebrale {A18.0}: Zona sacrale e sacrococcigea
M09.08	Artrite giovanile in psoriasi {L40.5}: Altre localizzazioni	M49.09	Tubercolosi della colonna vertebrale {A18.0}: Zona non precisata
M09.09	Artrite giovanile in psoriasi {L40.5}: Localizzazione non precisata	M49.10	Spondilite da Brucella {A23.-}: Localizzazioni multiple della colonna vertebrale
M09.10	Artrite giovanile in morbo di Crohn [enterite regionale] {K50.-}: Localizzazioni multiple	M49.11	Spondilite da Brucella {A23.-}: Zona occipito-atlanto-assiale
M09.11	Artrite giovanile in morbo di Crohn [enterite regionale] {K50.-}: area spalla	M49.12	Spondilite da Brucella {A23.-}: Zona cervicale
M09.12	Artrite giovanile in morbo di Crohn [enterite regionale] {K50.-}: braccio	M49.13	Spondilite da Brucella {A23.-}: Zona cervicodorsale
M09.13	Artrite giovanile in morbo di Crohn [enterite regionale] {K50.-}: avambraccio	M49.14	Spondilite da Brucella {A23.-}: Zona dorsale
M09.14	Artrite giovanile in morbo di Crohn [enterite regionale] {K50.-}: mano	M49.15	Spondilite da Brucella {A23.-}: Zona dorsolombare
M09.15	Artrite giovanile in morbo di Crohn [enterite regionale] {K50.-}: coscia	M49.16	Spondilite da Brucella {A23.-}: Zona lombare
M09.16	Artrite giovanile in morbo di Crohn [enterite regionale] {K50.-}: gamba	M49.17	Spondilite da Brucella {A23.-}: Zona lombosacrale
M09.17	Artrite giovanile in morbo di Crohn [enterite regionale] {K50.-}: caviglia e piede	M49.18	Spondilite da Brucella {A23.-}: Zona sacrale e sacrococcigea
M09.18	Artrite giovanile in morbo di Crohn [enterite regionale] {K50.-}: Altre localizzazioni	M49.19	Spondilite da Brucella {A23.-}: Zona non precisata
M09.19	Artrite giovanile in morbo di Crohn [enterite regionale] {K50.-}: Localizzazione non precisata	M49.20	Spondilite enterobatterica {A01-A04}: Localizzazioni multiple della colonna vertebrale
M09.20	Artrite giovanile in colite ulcerosa {K51.-}: Localizzazioni multiple	M49.21	Spondilite enterobatterica {A01-A04}: Zona occipito-atlanto-assiale
M09.21	Artrite giovanile in colite ulcerosa {K51.-}: area spalla	M49.22	Spondilite enterobatterica {A01-A04}: Zona cervicale
M09.22	Artrite giovanile in colite ulcerosa {K51.-}: braccio	M49.23	Spondilite enterobatterica {A01-A04}: Zona cervicodorsale
M09.23	Artrite giovanile in colite ulcerosa {K51.-}: avambraccio	M49.24	Spondilite enterobatterica {A01-A04}: Zona dorsale
M09.24	Artrite giovanile in colite ulcerosa {K51.-}: mano	M49.25	Spondilite enterobatterica {A01-A04}: Zona dorsolombare
M09.25	Artrite giovanile in colite ulcerosa {K51.-}: coscia	M49.26	Spondilite enterobatterica {A01-A04}: Zona lombare
M09.26	Artrite giovanile in colite ulcerosa {K51.-}: gamba	M49.27	Spondilite enterobatterica {A01-A04}: Zona lombosacrale
M09.27	Artrite giovanile in colite ulcerosa {K51.-}: caviglia e piede	M49.28	Spondilite enterobatterica {A01-A04}: Zona sacrale e sacrococcigea
M09.28	Artrite giovanile in colite ulcerosa {K51.-}: Altre localizzazioni	M49.29	Spondilite enterobatterica {A01-A04}: Zona non precisata
M09.29	Artrite giovanile in colite ulcerosa {K51.-}: Localizzazione non precisata	M49.30	Spondilopatia in altre malattie infettive e parassitarie classificate altrove: Localizzazioni multiple della colonna vertebrale
M09.80	Artrite giovanile in altre malattie classificate altrove: Localizzazioni multiple	M49.31	Spondilopatia in altre malattie infettive e parassitarie classificate altrove: Zona occipito-atlanto-assiale
M09.81	Artrite giovanile in altre malattie classificate altrove: area spalla	M49.32	Spondilopatia in altre malattie infettive e parassitarie classificate altrove: Zona cervicale
M09.82	Artrite giovanile in altre malattie classificate altrove: braccio	M49.33	Spondilopatia in altre malattie infettive e parassitarie classificate altrove: Zona cervicodorsale
M09.83	Artrite giovanile in altre malattie classificate altrove: avambraccio	M49.34	Spondilopatia in altre malattie infettive e parassitarie classificate altrove: Zona dorsale
M09.84	Artrite giovanile in altre malattie classificate altrove: mano	M49.35	Spondilopatia in altre malattie infettive e parassitarie classificate altrove: Zona dorsolombare
M09.85	Artrite giovanile in altre malattie classificate altrove: coscia	M49.36	Spondilopatia in altre malattie infettive e parassitarie classificate altrove: Zona lombare
M09.86	Artrite giovanile in altre malattie classificate altrove: gamba		
M09.87	Artrite giovanile in altre malattie classificate altrove: caviglia e piede		
M09.88	Artrite giovanile in altre malattie classificate altrove: Altre localizzazioni		

M49.37	Spondilopatia in altre malattie infettive e parassitarie classificate altrove: Zona lumbosacrale	M63.13	Miosite in infezioni protozoarie e parassitarie classificate altrove: avambraccio
M49.38	Spondilopatia in altre malattie infettive e parassitarie classificate altrove: Zona sacrale e sacrococcigea	M63.14	Miosite in infezioni protozoarie e parassitarie classificate altrove: mano
M49.39	Spondilopatia in altre malattie infettive e parassitarie classificate altrove: Zona non precisata	M63.15	Miosite in infezioni protozoarie e parassitarie classificate altrove: coscia
M49.40	Spondilopatia neuropatica: Localizzazioni multiple della colonna vertebrale	M63.16	Miosite in infezioni protozoarie e parassitarie classificate altrove: gamba
M49.41	Spondilopatia neuropatica: Zona occipito-atlanto-assiale	M63.17	Miosite in infezioni protozoarie e parassitarie classificate altrove: caviglia e piede
M49.42	Spondilopatia neuropatica: Zona cervicale	M63.18	Miosite in infezioni protozoarie e parassitarie classificate altrove: Altre localizzazioni
M49.43	Spondilopatia neuropatica: Zona cervicodorsale	M63.19	Miosite in infezioni protozoarie e parassitarie classificate altrove: Localizzazione non precisata
M49.44	Spondilopatia neuropatica: Zona dorsale	M63.20	Miosite in altre infezioni classificate altrove: Localizzazioni multiple
M49.45	Spondilopatia neuropatica: Zona dorsolombare	M63.21	Miosite in altre infezioni classificate altrove: area spalla
M49.46	Spondilopatia neuropatica: Zona lombare	M63.22	Miosite in altre infezioni classificate altrove: braccio
M49.47	Spondilopatia neuropatica: Zona lumbosacrale	M63.23	Miosite in altre infezioni classificate altrove: avambraccio
M49.48	Spondilopatia neuropatica: Zona sacrale e sacrococcigea	M63.24	Miosite in altre infezioni classificate altrove: mano
M49.49	Spondilopatia neuropatica: Zona non precisata	M63.25	Miosite in altre infezioni classificate altrove: coscia
M49.50	Collasso vertebrale in malattie classificate altrove: Localizzazioni multiple della colonna vertebrale	M63.26	Miosite in altre infezioni classificate altrove: gamba
M49.51	Collasso vertebrale in malattie classificate altrove: Zona occipito-atlanto-assiale	M63.27	Miosite in altre infezioni classificate altrove: caviglia e piede
M49.52	Collasso vertebrale in malattie classificate altrove: Zona cervicale	M63.28	Miosite in altre infezioni classificate altrove: Altre localizzazioni
M49.53	Collasso vertebrale in malattie classificate altrove: Zona cervicodorsale	M63.29	Miosite in altre infezioni classificate altrove: Localizzazione non precisata
M49.54	Collasso vertebrale in malattie classificate altrove: Zona dorsale	M63.30	Miosite in sarcoidosi {D86.8}: Localizzazioni multiple
M49.55	Collasso vertebrale in malattie classificate altrove: Zona dorsolombare	M63.31	Miosite in sarcoidosi {D86.8}: area spalla
M49.56	Collasso vertebrale in malattie classificate altrove: Zona lombare	M63.32	Miosite in sarcoidosi {D86.8}: braccio
M49.57	Collasso vertebrale in malattie classificate altrove: Zona lumbosacrale	M63.33	Miosite in sarcoidosi {D86.8}: avambraccio
M49.58	Collasso vertebrale in malattie classificate altrove: Zona sacrale e sacrococcigea	M63.34	Miosite in sarcoidosi {D86.8}: mano
M49.59	Collasso vertebrale in malattie classificate altrove: Zona non precisata	M63.35	Miosite in sarcoidosi {D86.8}: coscia
M49.80	Spondilopatia in altre malattie classificate altrove: Localizzazioni multiple della colonna vertebrale	M63.36	Miosite in sarcoidosi {D86.8}: gamba
M49.81	Spondilopatia in altre malattie classificate altrove: Zona occipito-atlanto-assiale	M63.37	Miosite in sarcoidosi {D86.8}: caviglia e piede
M49.82	Spondilopatia in altre malattie classificate altrove: Zona cervicale	M63.38	Miosite in sarcoidosi {D86.8}: Altre localizzazioni
M49.83	Spondilopatia in altre malattie classificate altrove: Zona cervicodorsale	M63.39	Miosite in sarcoidosi {D86.8}: Localizzazione non precisata
M49.84	Spondilopatia in altre malattie classificate altrove: Zona dorsale	M63.80	Altri disturbi muscolari in malattie classificate altrove: Localizzazioni multiple
M49.85	Spondilopatia in altre malattie classificate altrove: Zona dorsolombare	M63.81	Altri disturbi muscolari in malattie classificate altrove: area spalla
M49.86	Spondilopatia in altre malattie classificate altrove: Zona lombare	M63.82	Altri disturbi muscolari in malattie classificate altrove: braccio
M49.87	Spondilopatia in altre malattie classificate altrove: Zona lumbosacrale	M63.83	Altri disturbi muscolari in malattie classificate altrove: avambraccio
M49.88	Spondilopatia in altre malattie classificate altrove: Zona sacrale e sacrococcigea	M63.84	Altri disturbi muscolari in malattie classificate altrove: mano
M49.89	Spondilopatia in altre malattie classificate altrove: Zona non precisata	M63.85	Altri disturbi muscolari in malattie classificate altrove: coscia
M63.00	Miosite in infezioni batteriche classificate altrove: Localizzazioni multiple	M63.86	Altri disturbi muscolari in malattie classificate altrove: gamba
M63.01	Miosite in infezioni batteriche classificate altrove: area spalla	M63.87	Altri disturbi muscolari in malattie classificate altrove: caviglia e piede
M63.02	Miosite in infezioni batteriche classificate altrove: braccio	M63.88	Altri disturbi muscolari in malattie classificate altrove: Altre localizzazioni
M63.03	Miosite in infezioni batteriche classificate altrove: avambraccio	M63.89	Altri disturbi muscolari in malattie classificate altrove: Localizzazione non precisata
M63.04	Miosite in infezioni batteriche classificate altrove: mano	M68.00	Sinoviti e tenosinoviti in malattie batteriche classificate altrove: Localizzazioni multiple
M63.05	Miosite in infezioni batteriche classificate altrove: coscia	M68.01	Sinoviti e tenosinoviti in malattie batteriche classificate altrove: area spalla
M63.06	Miosite in infezioni batteriche classificate altrove: gamba	M68.02	Sinoviti e tenosinoviti in malattie batteriche classificate altrove: braccio
M63.07	Miosite in infezioni batteriche classificate altrove: caviglia e piede	M68.03	Sinoviti e tenosinoviti in malattie batteriche classificate altrove: avambraccio
M63.08	Miosite in infezioni batteriche classificate altrove: Altre localizzazioni	M68.04	Sinoviti e tenosinoviti in malattie batteriche classificate altrove: mano
M63.09	Miosite in infezioni batteriche classificate altrove: Localizzazione non precisata	M68.05	Sinoviti e tenosinoviti in malattie batteriche classificate altrove: coscia
M63.10	Miosite in infezioni protozoarie e parassitarie classificate altrove: Localizzazioni multiple	M68.06	Sinoviti e tenosinoviti in malattie batteriche classificate altrove: gamba
M63.11	Miosite in infezioni protozoarie e parassitarie classificate altrove: area spalla	M68.07	Sinoviti e tenosinoviti in malattie batteriche classificate altrove: caviglia e piede
M63.12	Miosite in infezioni protozoarie e parassitarie classificate altrove: braccio	M68.08	Sinoviti e tenosinoviti in malattie batteriche classificate altrove: Altre localizzazioni
		M68.09	Sinoviti e tenosinoviti in malattie batteriche classificate altrove: Localizzazione non precisata

M68.80	Altri disturbi delle sinovie e dei tendini in malattie classificate altrove: Localizzazioni multiple	M82.10	Osteoporosi in disturbi endocrini {E00-E34}: Localizzazioni multiple
M68.81	Altri disturbi delle sinovie e dei tendini in malattie classificate altrove: area spalla	M82.11	Osteoporosi in disturbi endocrini {E00-E34}: area spalla
M68.82	Altri disturbi delle sinovie e dei tendini in malattie classificate altrove: braccio	M82.12	Osteoporosi in disturbi endocrini {E00-E34}: braccio
M68.83	Altri disturbi delle sinovie e dei tendini in malattie classificate altrove: avambraccio	M82.13	Osteoporosi in disturbi endocrini {E00-E34}: avambraccio
M68.84	Altri disturbi delle sinovie e dei tendini in malattie classificate altrove: mano	M82.14	Osteoporosi in disturbi endocrini {E00-E34}: mano
M68.85	Altri disturbi delle sinovie e dei tendini in malattie classificate altrove: coscia	M82.15	Osteoporosi in disturbi endocrini {E00-E34}: coscia
M68.86	Altri disturbi delle sinovie e dei tendini in malattie classificate altrove: gamba	M82.16	Osteoporosi in disturbi endocrini {E00-E34}: gamba
M68.87	Altri disturbi delle sinovie e dei tendini in malattie classificate altrove: caviglia e piede	M82.17	Osteoporosi in disturbi endocrini {E00-E34}: caviglia e piede
M68.88	Altri disturbi delle sinovie e dei tendini in malattie classificate altrove: Altre localizzazioni	M82.18	Osteoporosi in disturbi endocrini {E00-E34}: Altre localizzazioni
M68.89	Altri disturbi delle sinovie e dei tendini in malattie classificate altrove: Localizzazione non precisata	M82.19	Osteoporosi in disturbi endocrini {E00-E34}: Localizzazione non precisata
M73.00	Borsite gonococcica {A54.4}: Localizzazioni multiple	M82.80	Osteoporosi in altre malattie classificate altrove: Localizzazioni multiple
M73.01	Borsite gonococcica {A54.4}: area spalla	M82.81	Osteoporosi in altre malattie classificate altrove: area spalla
M73.02	Borsite gonococcica {A54.4}: braccio	M82.82	Osteoporosi in altre malattie classificate altrove: braccio
M73.03	Borsite gonococcica {A54.4}: avambraccio	M82.83	Osteoporosi in altre malattie classificate altrove: avambraccio
M73.04	Borsite gonococcica {A54.4}: mano	M82.84	Osteoporosi in altre malattie classificate altrove: mano
M73.05	Borsite gonococcica {A54.4}: coscia	M82.85	Osteoporosi in altre malattie classificate altrove: coscia
M73.06	Borsite gonococcica {A54.4}: gamba	M82.86	Osteoporosi in altre malattie classificate altrove: gamba
M73.07	Borsite gonococcica {A54.4}: caviglia e piede	M82.87	Osteoporosi in altre malattie classificate altrove: caviglia e piede
M73.08	Borsite gonococcica {A54.4}: Altre localizzazioni	M82.88	Osteoporosi in altre malattie classificate altrove: Altre localizzazioni
M73.09	Borsite gonococcica {A54.4}: Localizzazione non precisata	M82.89	Osteoporosi in altre malattie classificate altrove: Localizzazione non precisata
M73.10	Borsite sifilitica {A52.7}: Localizzazioni multiple	M90.00	Tubercolosi ossea {A18.0}: Localizzazioni multiple
M73.11	Borsite sifilitica {A52.7}: area spalla	M90.01	Tubercolosi ossea {A18.0}: area spalla
M73.12	Borsite sifilitica {A52.7}: braccio	M90.02	Tubercolosi ossea {A18.0}: braccio
M73.13	Borsite sifilitica {A52.7}: avambraccio	M90.03	Tubercolosi ossea {A18.0}: avambraccio
M73.14	Borsite sifilitica {A52.7}: mano	M90.04	Tubercolosi ossea {A18.0}: mano
M73.15	Borsite sifilitica {A52.7}: coscia	M90.05	Tubercolosi ossea {A18.0}: coscia
M73.16	Borsite sifilitica {A52.7}: gamba	M90.06	Tubercolosi ossea {A18.0}: gamba
M73.17	Borsite sifilitica {A52.7}: caviglia e piede	M90.07	Tubercolosi ossea {A18.0}: caviglia e piede
M73.18	Borsite sifilitica {A52.7}: Altre localizzazioni	M90.08	Tubercolosi ossea {A18.0}: Altre localizzazioni
M73.19	Borsite sifilitica {A52.7}: Localizzazione non precisata	M90.09	Tubercolosi ossea {A18.0}: Localizzazione non precisata
M73.80	Altri disturbi dei tessuti molli in altre malattie classificate altrove: Localizzazioni multiple	M90.10	Periostite in altre malattie infettive classificate altrove: Localizzazioni multiple
M73.81	Altri disturbi dei tessuti molli in altre malattie classificate altrove: area spalla	M90.11	Periostite in altre malattie infettive classificate altrove: area spalla
M73.82	Altri disturbi dei tessuti molli in altre malattie classificate altrove: braccio	M90.12	Periostite in altre malattie infettive classificate altrove: braccio
M73.83	Altri disturbi dei tessuti molli in altre malattie classificate altrove: avambraccio	M90.13	Periostite in altre malattie infettive classificate altrove: avambraccio
M73.84	Altri disturbi dei tessuti molli in altre malattie classificate altrove: mano	M90.14	Periostite in altre malattie infettive classificate altrove: mano
M73.85	Altri disturbi dei tessuti molli in altre malattie classificate altrove: coscia	M90.15	Periostite in altre malattie infettive classificate altrove: coscia
M73.86	Altri disturbi dei tessuti molli in altre malattie classificate altrove: gamba	M90.16	Periostite in altre malattie infettive classificate altrove: gamba
M73.87	Altri disturbi dei tessuti molli in altre malattie classificate altrove: caviglia e piede	M90.17	Periostite in altre malattie infettive classificate altrove: caviglia e piede
M73.88	Altri disturbi dei tessuti molli in altre malattie classificate altrove: Altre localizzazioni	M90.18	Periostite in altre malattie infettive classificate altrove: Altre localizzazioni
M73.89	Altri disturbi dei tessuti molli in altre malattie classificate altrove: Localizzazione non precisata	M90.19	Periostite in altre malattie infettive classificate altrove: Localizzazione non precisata
M82.00	Osteoporosi in mieloma multiplo {C90.0-}: Localizzazioni multiple	M90.20	Osteopatia in altre malattie infettive classificate altrove: Localizzazioni multiple
M82.01	Osteoporosi in mieloma multiplo {C90.0-}: area spalla	M90.21	Osteopatia in altre malattie infettive classificate altrove: area spalla
M82.02	Osteoporosi in mieloma multiplo {C90.0-}: braccio	M90.22	Osteopatia in altre malattie infettive classificate altrove: braccio
M82.03	Osteoporosi in mieloma multiplo {C90.0-}: avambraccio	M90.23	Osteopatia in altre malattie infettive classificate altrove: avambraccio
M82.04	Osteoporosi in mieloma multiplo {C90.0-}: mano	M90.24	Osteopatia in altre malattie infettive classificate altrove: mano
M82.05	Osteoporosi in mieloma multiplo {C90.0-}: coscia	M90.25	Osteopatia in altre malattie infettive classificate altrove: coscia
M82.06	Osteoporosi in mieloma multiplo {C90.0-}: gamba	M90.26	Osteopatia in altre malattie infettive classificate altrove: gamba
M82.07	Osteoporosi in mieloma multiplo {C90.0-}: caviglia e piede	M90.27	Osteopatia in altre malattie infettive classificate altrove: caviglia e piede
M82.08	Osteoporosi in mieloma multiplo {C90.0-}: Altre localizzazioni	M90.28	Osteopatia in altre malattie infettive classificate altrove: Altre localizzazioni
M82.09	Osteoporosi in mieloma multiplo {C90.0-}: Localizzazione non precisata	M90.29	Osteopatia in altre malattie infettive classificate altrove: Localizzazione non precisata
		M90.30	Osteonecrosi disbarica in malattia dei cassoni {T70.3}: Localizzazioni multiple
		M90.31	Osteonecrosi disbarica in malattia dei cassoni {T70.3}: area spalla

M90.32	Osteonecrosi disbarica in malattia dei cassoni {T70.3}: braccio	M90.83	Osteopatia in altre malattie classificate altrove: avambraccio
M90.33	Osteonecrosi disbarica in malattia dei cassoni {T70.3}: avambraccio	M90.84	Osteopatia in altre malattie classificate altrove: mano
M90.34	Osteonecrosi disbarica in malattia dei cassoni {T70.3}: mano	M90.85	Osteopatia in altre malattie classificate altrove: coscia
M90.35	Osteonecrosi disbarica in malattia dei cassoni {T70.3}: coscia	M90.86	Osteopatia in altre malattie classificate altrove: gamba
M90.36	Osteonecrosi disbarica in malattia dei cassoni {T70.3}: gamba	M90.87	Osteopatia in altre malattie classificate altrove: caviglia e piede
M90.37	Osteonecrosi disbarica in malattia dei cassoni {T70.3}: caviglia e piede	M90.88	Osteopatia in altre malattie classificate altrove: Altre localizzazioni
M90.38	Osteonecrosi disbarica in malattia dei cassoni {T70.3}: Altre localizzazioni	M90.89	Osteopatia in altre malattie classificate altrove: Localizzazione non precisata
M90.39	Osteonecrosi disbarica in malattia dei cassoni {T70.3}: Localizzazione non precisata	M99.00	Disfunzione segmentaria e somatica: Cranio
M90.40	Osteonecrosi da emoglobinopatia {D50-D64}: Localizzazioni multiple	M99.01	Disfunzione segmentaria e somatica: cervicale
M90.41	Osteonecrosi da emoglobinopatia {D50-D64}: area spalla	M99.02	Disfunzione segmentaria e somatica: dorsale
M90.42	Osteonecrosi da emoglobinopatia {D50-D64}: braccio	M99.03	Disfunzione segmentaria e somatica: lombare
M90.43	Osteonecrosi da emoglobinopatia {D50-D64}: avambraccio	M99.04	Disfunzione segmentaria e somatica: sacrale
M90.44	Osteonecrosi da emoglobinopatia {D50-D64}: mano	M99.05	Disfunzione segmentaria e somatica: bacino
M90.45	Osteonecrosi da emoglobinopatia {D50-D64}: coscia	M99.06	Disfunzione segmentaria e somatica: arto inferiore
M90.46	Osteonecrosi da emoglobinopatia {D50-D64}: gamba	M99.07	Disfunzione segmentaria e somatica: arto superiore
M90.47	Osteonecrosi da emoglobinopatia {D50-D64}: caviglia e piede	M99.08	Disfunzione segmentaria e somatica: torace
M90.48	Osteonecrosi da emoglobinopatia {D50-D64}: Altre localizzazioni	M99.09	Disfunzione segmentaria e somatica: addome e altre localizzazioni
M90.49	Osteonecrosi da emoglobinopatia {D50-D64}: Localizzazione non precisata	M99.10	Sublussazione (vertebrale): Cranio
M90.50	Osteonecrosi in altre malattie classificate altrove: Localizzazioni multiple	M99.11	Sublussazione (vertebrale): cervicale
M90.51	Osteonecrosi in altre malattie classificate altrove: area spalla	M99.12	Sublussazione (vertebrale): dorsale
M90.52	Osteonecrosi in altre malattie classificate altrove: braccio	M99.13	Sublussazione (vertebrale): lombare
M90.53	Osteonecrosi in altre malattie classificate altrove: avambraccio	M99.14	Sublussazione (vertebrale): sacrale
M90.54	Osteonecrosi in altre malattie classificate altrove: mano	M99.19	Sublussazione (vertebrale): addome e altre localizzazioni
M90.55	Osteonecrosi in altre malattie classificate altrove: coscia	M99.20	Stenosi da sublussazione del canale vertebrale: Cranio
M90.56	Osteonecrosi in altre malattie classificate altrove: gamba	M99.21	Stenosi da sublussazione del canale vertebrale: cervicale
M90.57	Osteonecrosi in altre malattie classificate altrove: caviglia e piede	M99.22	Stenosi da sublussazione del canale vertebrale: dorsale
M90.58	Osteonecrosi in altre malattie classificate altrove: Altre localizzazioni	M99.23	Stenosi da sublussazione del canale vertebrale: lombare
M90.59	Osteonecrosi in altre malattie classificate altrove: Localizzazione non precisata	M99.24	Stenosi da sublussazione del canale vertebrale: sacrale
M90.60	Osteite deformante in malattie neoplastiche {C00-D48}: Localizzazioni multiple	M99.29	Stenosi da sublussazione del canale vertebrale: addome e altre localizzazioni
M90.61	Osteite deformante in malattie neoplastiche {C00-D48}: area spalla	M99.80	Altre lesioni biomeccaniche: Cranio
M90.62	Osteite deformante in malattie neoplastiche {C00-D48}: braccio	M99.81	Altre lesioni biomeccaniche: cervicale
M90.63	Osteite deformante in malattie neoplastiche {C00-D48}: avambraccio	M99.82	Altre lesioni biomeccaniche: dorsale
M90.64	Osteite deformante in malattie neoplastiche {C00-D48}: mano	M99.83	Altre lesioni biomeccaniche: lombare
M90.65	Osteite deformante in malattie neoplastiche {C00-D48}: coscia	M99.84	Altre lesioni biomeccaniche: sacrale
M90.66	Osteite deformante in malattie neoplastiche {C00-D48}: gamba	M99.85	Altre lesioni biomeccaniche: bacino
M90.67	Osteite deformante in malattie neoplastiche {C00-D48}: caviglia e piede	M99.86	Altre lesioni biomeccaniche: arto inferiore
M90.68	Osteite deformante in malattie neoplastiche {C00-D48}: Altre localizzazioni	M99.87	Altre lesioni biomeccaniche: arto superiore
M90.69	Osteite deformante in malattie neoplastiche {C00-D48}: Localizzazione non precisata	M99.88	Altre lesioni biomeccaniche: torace
M90.70	Frattura ossea in malattie neoplastiche {C00-D48}: Localizzazioni multiple	M99.89	Altre lesioni biomeccaniche: addome e altre localizzazioni
M90.71	Frattura ossea in malattie neoplastiche {C00-D48}: area spalla	M99.90	Lesione biomeccanica non specificata: Cranio
M90.72	Frattura ossea in malattie neoplastiche {C00-D48}: braccio	M99.91	Lesione biomeccanica non specificata: cervicale
M90.73	Frattura ossea in malattie neoplastiche {C00-D48}: avambraccio	M99.92	Lesione biomeccanica non specificata: dorsale
M90.74	Frattura ossea in malattie neoplastiche {C00-D48}: mano	M99.93	Lesione biomeccanica non specificata: lombare
M90.75	Frattura ossea in malattie neoplastiche {C00-D48}: coscia	M99.94	Lesione biomeccanica non specificata: sacrale
M90.76	Frattura ossea in malattie neoplastiche {C00-D48}: gamba	M99.95	Lesione biomeccanica non specificata: bacino
M90.77	Frattura ossea in malattie neoplastiche {C00-D48}: caviglia e piede	M99.96	Lesione biomeccanica non specificata: arto inferiore
M90.78	Frattura ossea in malattie neoplastiche {C00-D48}: Altre localizzazioni	M99.97	Lesione biomeccanica non specificata: arto superiore
M90.79	Frattura ossea in malattie neoplastiche {C00-D48}: Localizzazione non precisata	M99.98	Lesione biomeccanica non specificata: torace
M90.80	Osteopatia in altre malattie classificate altrove: Localizzazioni multiple	M99.99	Lesione biomeccanica non specificata: addome e altre localizzazioni
M90.81	Osteopatia in altre malattie classificate altrove: area spalla	N08.0	Disturbi glomerulari in malattie infettive o parassitarie classificate altrove
M90.82	Osteopatia in altre malattie classificate altrove: braccio	N08.1	Disturbi glomerulari in malattie neoplastiche
		N08.2	Disturbi glomerulari in emopatie e disturbi del sistema immunitario
		N08.3	Disturbi glomerulari in diabete mellito {E10-E14 con quarto carattere posizione .2}
		N08.4	Disturbi glomerulari in altre malattie endocrine, nutrizionali e metaboliche
		N08.5	Disturbi glomerulari in malattie sistemiche del tessuto connettivo
		N08.8	Disturbi glomerulari in altre malattie classificate altrove
		N16.0	Disturbi tubulo-interstiziali renali in malattie infettive e parassitarie classificate altrove
		N16.1	Disturbi tubulo-interstiziali renali in malattie neoplastiche
		N16.2	Disturbi tubulo-interstiziali renali in emopatie e disturbi del sistema immunitario
		N16.3	Disturbi tubulo-interstiziali renali in malattie metaboliche



N16.4	Disturbi tubulo-interstiziali renali in malattie sistemiche del tessuto connettivo	Q87.8	Altre sindromi malformative congenite specificate non classificate altrove
N16.5	Disturbi tubulo-interstiziali renali in rigetto di trapianti {T86.-}	R65.0	Sindrome da risposta infiammatoria sistemica di origine infettiva senza insufficienza d'organo
N16.8	Disturbi tubulo-interstiziali renali in altre malattie classificate altrove	R65.1	Sindrome da risposta infiammatoria sistemica di origine infettiva con insufficienza d'organo
N22.0	Calcolo urinario in schistosomiasi [bilarziosi] {B65.-}	R65.2	Sindrome da risposta infiammatoria sistemica di origine non infettiva senza insufficienza d'organo
N22.8	Calcolo delle vie urinarie in altre malattie classificate altrove	R65.3	Sindrome da risposta infiammatoria sistemica di origine non infettiva con insufficienza d'organo
N29.0	Sifilide renale tardiva {A52.7}	R65.9	Sindrome da risposta infiammatoria sistemica non specificata
N29.1	Altri disturbi del rene e dell'uretere in malattie infettive e parassitarie classificate altrove	R69	Cause sconosciute e non specificate di morbosità
N29.8	Altre malattie del rene e dell'uretere in altre malattie classificate altrove	R75	Messa in evidenza, con esami di laboratorio, del virus della immunodeficienza umana [HIV]
N33.0	Cistite tubercolare {A18.1}	R78.0	Presenza di alcol nel sangue
N33.8	Disturbi della vescica in altre malattie classificate altrove	R96.0	Morte istantanea
N37.0	Uretrite in malattie classificate altrove	R96.1	Morte che si verifica a meno di 24 ore dall'insorgenza di sintomi, non altrimenti spiegata
N37.8	Altri disturbi dell'uretra in malattie classificate altrove	R98	Morte senza assistenza
N51.0	Disturbi della prostata in malattie classificate altrove	R99	Altre cause di mortalità mal definite o non specificate
N51.1	Disturbi del testicolo e dell'epididimo in malattie classificate altrove	S01.83	Ferita aperta (qualsiasi parte della testa) in collegamento con traumatismo intracranico
N51.2	Balanite in malattie classificate altrove	S01.84	Danno ai tessuti molli di primo grado su frattura o lussazione chiusa della testa
N51.8	Altri disturbi di organi genitali maschili in malattie classificate altrove	S01.85	Danno ai tessuti molli di secondo grado su frattura o lussazione chiusa della testa
N74.0	Infezione tubercolare della cervice uterina {A18.1}	S01.86	Danno ai tessuti molli di terzo grado su frattura o lussazione chiusa della testa
N74.1	Malattia infiammatoria tubercolare della pelvi femminile {A18.1}	S01.87	Danno ai tessuti molli di primo grado su frattura o lussazione aperta della testa
N74.2	Malattia infiammatoria sifilitica della pelvi femminile {A51.4}, {A52.7}	S01.88	Danno ai tessuti molli di secondo grado su frattura o lussazione aperta della testa
N74.3	Malattia infiammatoria gonococcica della pelvi femminile {A54.2}	S01.89	Danno ai tessuti molli di terzo grado su frattura o lussazione aperta della testa
N74.4	Malattia infiammatoria da Chlamydiae della pelvi femminile {A56.1}	S06.70	Traumatismo intracranico con perdita di conoscenza: Meno di 30 minuti
N74.8	Disturbi infiammatori della pelvi femminile in altre malattie classificate altrove	S06.71	Traumatismo intracranico con perdita di conoscenza: Da 30 minuti a 24 ore
N77.0	Ulcerazione della vulva in malattie infettive o parassitarie classificate altrove	S06.72	Traumatismo intracranico con perdita di conoscenza: Più di 24 ore, con ritorno al precedente stato di coscienza
N77.1	Vaginite, vulvite e vulvovaginite in malattie infettive e parassitarie classificate altrove	S06.73	Traumatismo intracranico con perdita di conoscenza: Più di 24 ore, senza ritorno al precedente stato di coscienza
N77.8	Ulcerazione ed infiammazione vulvovaginali in altre malattie classificate altrove	S06.79	Traumatismo intracranico con perdita di conoscenza: Durata non specificata
O09.0	Durata della gravidanza: Meno di 5 settimane complete	S11.84	Danno ai tessuti molli di primo grado su frattura o lussazione chiusa del collo
O09.1	Durata della gravidanza: Da 5 a 13 settimane complete	S11.85	Danno ai tessuti molli di secondo grado su frattura o lussazione chiusa del collo
O09.2	Durata della gravidanza: Da 14 a 19 settimane complete	S11.86	Danno ai tessuti molli di terzo grado su frattura o lussazione chiusa del collo
O09.3	Durata della gravidanza: Da 20 a 25 settimane complete	S11.87	Danno ai tessuti molli di primo grado su frattura o lussazione aperta del collo
O09.4	Durata della gravidanza: Da 26 a 33 settimane complete	S11.88	Danno ai tessuti molli di secondo grado su frattura o lussazione aperta del collo
O09.5	Durata della gravidanza: Da 34 a 36 settimane complete	S11.89	Danno ai tessuti molli di terzo grado su frattura o lussazione aperta del collo
O09.6	Durata della gravidanza: Da 37 a 41 settimane complete	S14.70	Traumatismo del midollo spinale cervicale: Livello non specificato
O09.7	Durata della gravidanza: Più di 41 settimane complete	S14.71	Traumatismo del midollo spinale: C1
O09.9	Durata della gravidanza: Non specificata	S14.72	Traumatismo del midollo spinale: C2
O47.9	Falso travaglio non specificato	S14.73	Traumatismo del midollo spinale: C3
O94	Sequela di complicanze della gravidanza, del parto e del puerperio	S14.74	Traumatismo del midollo spinale: C4
O95	Decesso da causa durante la gestazione di causa non specificata	S14.75	Traumatismo del midollo spinale: C5
O96.0	Decesso per causa gestazionale diretta	S14.76	Traumatismo del midollo spinale: C6
O96.1	Decesso per causa gestazionale indiretta	S14.77	Traumatismo del midollo spinale: C7
O96.9	Decesso per causa gestazionale non specificata	S14.78	Traumatismo del midollo spinale: C8
O97.0	Decesso per sequela di causa gestazionale diretta	S21.83	Ferita aperta (qualsiasi parte del torace) in collegamento con traumatismo intratoracico
O97.1	Decesso per sequela di causa gestazionale indiretta	S21.84	Danno ai tessuti molli di primo grado su frattura o lussazione chiusa del torace
O97.9	Decesso per sequela di causa gestazionale non specificata	S21.85	Danno ai tessuti molli di secondo grado su frattura o lussazione chiusa del torace
P75	Ileo da meconio in fibrosi cistica {E84.1}		
P95	Decesso fetale per causa non specificata		
P96.4	Interruzione di gravidanza causa di affezioni del feto e del neonato		
Q87.0	Sindromi malformative congenite che alterano soprattutto l'aspetto facciale		
Q87.1	Sindromi malformative congenite associate soprattutto a bassa statura		
Q87.2	Sindromi malformative congenite che interessano soprattutto gli arti		
Q87.3	Sindromi malformative congenite caratterizzate da un accrescimento precoce eccessivo		
Q87.5	Altre sindromi malformative congenite con altre alterazioni scheletriche		

S21.86	Danno ai tessuti molli di terzo grado su frattura o lussazione chiusa del torace	S61.88	Danno ai tessuti molli di secondo grado su frattura o lussazione aperta del polso e della mano
S21.87	Danno ai tessuti molli di primo grado su frattura o lussazione aperta del torace	S61.89	Danno ai tessuti molli di terzo grado su frattura o lussazione aperta del polso e della mano
S21.88	Danno ai tessuti molli di secondo grado su frattura o lussazione aperta del torace	S71.84	Danno ai tessuti molli di primo grado su frattura o lussazione chiusa dell'anca e della coscia
S21.89	Danno ai tessuti molli di terzo grado su frattura o lussazione aperta del torace	S71.85	Danno ai tessuti molli di secondo grado su frattura o lussazione chiusa dell'anca e della coscia
S24.70	Traumatismo del midollo spinale dorsale: Livello non specificato	S71.86	Danno ai tessuti molli di terzo grado su frattura o lussazione chiusa dell'anca e della coscia
S24.71	Traumatismo del midollo spinale: D1	S71.87	Danno ai tessuti molli di primo grado su frattura o lussazione aperta dell'anca e della coscia
S24.72	Traumatismo del midollo spinale: D2/D3	S71.88	Danno ai tessuti molli di secondo grado su frattura o lussazione aperta dell'anca e della coscia
S24.73	Traumatismo del midollo spinale: D4/D5	S71.89	Danno ai tessuti molli di terzo grado su frattura o lussazione aperta dell'anca e della coscia
S24.74	Traumatismo del midollo spinale: D6/D7	S81.84	Danno ai tessuti molli di primo grado su frattura o lussazione chiusa della gamba
S24.75	Traumatismo del midollo spinale: D8/D9	S81.85	Danno ai tessuti molli di secondo grado su frattura o lussazione chiusa della gamba
S24.76	Traumatismo del midollo spinale: D10/D11	S81.86	Danno ai tessuti molli di terzo grado su frattura o lussazione chiusa della gamba
S24.77	Traumatismo del midollo spinale: D12	S81.87	Danno ai tessuti molli di primo grado su frattura o lussazione aperta della gamba
S31.83	Ferita aperta (qualsiasi parte dell'addome, dei lombi e della pelvi) in collegamento con traumatismo intraaddominale	S81.88	Danno ai tessuti molli di secondo grado su frattura o lussazione aperta della gamba
S31.84	Danno ai tessuti molli di primo grado su frattura o lussazione chiusa della colonna lombare e della pelvi	S81.89	Danno ai tessuti molli di terzo grado su frattura o lussazione aperta della gamba
S31.85	Danno ai tessuti molli di secondo grado su frattura o lussazione chiusa della colonna lombare e della pelvi	S91.84	Danno ai tessuti molli di primo grado su frattura o lussazione chiusa del piede
S31.86	Danno ai tessuti molli di terzo grado su frattura o lussazione chiusa della colonna lombare e della pelvi	S91.85	Danno ai tessuti molli di secondo grado su frattura o lussazione chiusa del piede
S31.87	Danno ai tessuti molli di primo grado su frattura o lussazione aperta della colonna lombare e della pelvi	S91.86	Danno ai tessuti molli di terzo grado su frattura o lussazione chiusa del piede
S31.88	Danno ai tessuti molli di secondo grado su frattura o lussazione aperta della colonna lombare e della pelvi	S91.87	Danno ai tessuti molli di primo grado su frattura o lussazione aperta del piede
S31.89	Danno ai tessuti molli di terzo grado su frattura o lussazione aperta della colonna lombare e della pelvi	S91.88	Danno ai tessuti molli di secondo grado su frattura o lussazione aperta del piede
S34.70	Traumatismo del midollo spinale lombosacrale: Livello non specificato	S91.89	Danno ai tessuti molli di terzo grado su frattura o lussazione aperta del piede
S34.71	Traumatismo del midollo spinale: L1	T31.00	Ustioni interessanti meno del 10% della superficie corporea: Superficie inferiore a 10 % o non specificata con bruciature corrosive di 3° grado
S34.72	Traumatismo del midollo spinale: L2	T31.10	Ustioni interessanti il 10-19% della superficie corporea: Superficie inferiore a 10 % o non specificata con bruciature corrosive di 3° grado
S34.73	Traumatismo del midollo spinale: L3	T31.11	Ustioni interessanti il 10-19% della superficie corporea: 10-19 % con bruciatura di 3° grado
S34.74	Traumatismo del midollo spinale: L4	T31.20	Ustioni interessanti il 20-29% della superficie corporea: Superficie inferiore a 10 % o non specificata con bruciature corrosive di 3° grado
S34.75	Traumatismo del midollo spinale: L5	T31.21	Ustioni interessanti il 20-29% della superficie corporea: 10-19 % con bruciatura di 3° grado
S34.76	Traumatismo del midollo spinale: S1	T31.22	Ustioni interessanti il 20-29% della superficie corporea: 20-29 % con bruciatura di 3° grado
S34.77	Traumatismo del midollo spinale: S2-S5	T31.30	Ustioni interessanti il 30-39% della superficie corporea: Superficie inferiore a 10 % o non specificata con bruciature corrosive di 3° grado
S41.84	Danno ai tessuti molli di primo grado su frattura o lussazione chiusa del braccio	T31.31	Ustioni interessanti il 30-39% della superficie corporea: 10-19 % con bruciatura di 3° grado
S41.85	Danno ai tessuti molli di secondo grado su frattura o lussazione chiusa del braccio	T31.32	Ustioni interessanti il 30-39% della superficie corporea: 20-29 % con bruciatura di 3° grado
S41.86	Danno ai tessuti molli di terzo grado su frattura o lussazione chiusa del braccio	T31.33	Ustioni interessanti il 30-39% della superficie corporea: 30-39 % con bruciatura di 3° grado
S41.87	Danno ai tessuti molli di primo grado su frattura o lussazione aperta del braccio	T31.40	Ustioni interessanti il 40-49% della superficie corporea: Superficie inferiore a 10 % o non specificata con bruciature corrosive di 3° grado
S41.88	Danno ai tessuti molli di secondo grado su frattura o lussazione aperta del braccio	T31.41	Ustioni interessanti il 40-49% della superficie corporea: 10-19 % con bruciatura di 3° grado
S41.89	Danno ai tessuti molli di terzo grado su frattura o lussazione aperta del braccio	T31.42	Ustioni interessanti il 40-49% della superficie corporea: 20-29 % con bruciatura di 3° grado
S51.84	Danno ai tessuti molli di primo grado su frattura o lussazione chiusa dell'avambraccio	T31.43	Ustioni interessanti il 40-49% della superficie corporea: 30-39 % con bruciatura di 3° grado
S51.85	Danno ai tessuti molli di secondo grado su frattura o lussazione chiusa dell'avambraccio		
S51.86	Danno ai tessuti molli di terzo grado su frattura o lussazione chiusa dell'avambraccio		
S51.87	Danno ai tessuti molli di primo grado su frattura o lussazione aperta dell'avambraccio		
S51.88	Danno ai tessuti molli di secondo grado su frattura o lussazione aperta dell'avambraccio		
S51.89	Danno ai tessuti molli di terzo grado su frattura o lussazione aperta dell'avambraccio		
S61.84	Danno ai tessuti molli di primo grado su frattura o lussazione chiusa del polso e della mano		
S61.85	Danno ai tessuti molli di secondo grado su frattura o lussazione chiusa del polso e della mano		
S61.86	Danno ai tessuti molli di terzo grado su frattura o lussazione chiusa del polso e della mano		
S61.87	Danno ai tessuti molli di primo grado su frattura o lussazione aperta del polso e della mano		



T32.65	Corrosioni interessanti il 60-69% della superficie corporea: 50-59 % con lesione corrosiva di 3° grado	T90.5	Sequela di traumatismo intracranico
T32.66	Corrosioni interessanti il 60-69% della superficie corporea: 60-69 % con lesione corrosiva di 3° grado	T90.8	Sequela di altri traumi, specificati, della testa
T32.70	Corrosioni interessanti il 70-79% della superficie corporea: Superficie inferiore a 10 % o non specificata con lesioni corrosive di 3° grado	T90.9	Sequela di traumatismo, non specificato, della testa
T32.71	Corrosioni interessanti il 70-79% della superficie corporea: 10-19 % con lesione corrosiva di 3° grado	T91.0	Sequela di traumatismo superficiale e ferita aperta del collo e del tronco
T32.72	Corrosioni interessanti il 70-79% della superficie corporea: 20-29 % con lesione corrosiva di 3° grado	T91.1	Sequela di frattura della colonna vertebrale
T32.73	Corrosioni interessanti il 70-79% della superficie corporea: 30-39 % con lesione corrosiva di 3° grado	T91.2	Sequela di altra frattura del torace e della pelvi
T32.74	Corrosioni interessanti il 70-79% della superficie corporea: 40-49 % con lesione corrosiva di 3° grado	T91.3	Sequela di traumatismo del midollo spinale
T32.75	Corrosioni interessanti il 70-79% della superficie corporea: 50-59 % con lesione corrosiva di 3° grado	T91.4	Sequela di traumatismo di organi intratoracici
T32.76	Corrosioni interessanti il 70-79% della superficie corporea: 60-69 % con lesione corrosiva di 3° grado	T91.5	Sequela di traumatismo di organi intraaddominali e pelvici
T32.77	Corrosioni interessanti il 70-79% della superficie corporea: 70-79 % con lesione corrosiva di 3° grado	T91.8	Sequela di altri traumi specificati del collo e del tronco
T32.80	Corrosioni interessanti l'80-89% della superficie corporea: Superficie inferiore a 10 % o non specificata con lesioni corrosive di 3° grado	T91.9	Sequela di traumatismo non specificato del collo e del tronco
T32.81	Corrosioni interessanti l'80-89% della superficie corporea: 10-19 % con lesione corrosiva di 3° grado	T92.0	Sequela di ferita aperta dell'arto superiore
T32.82	Corrosioni interessanti l'80-89% della superficie corporea: 20-29 % con lesione corrosiva di 3° grado	T92.1	Sequela di frattura del braccio
T32.83	Corrosioni interessanti l'80-89% della superficie corporea: 30-39 % con lesione corrosiva di 3° grado	T92.2	Sequela di frattura a livello del polso e della mano
T32.84	Corrosioni interessanti l'80-89% della superficie corporea: 40-49 % con lesione corrosiva di 3° grado	T92.3	Sequela di lussazione, distorsione e distrazione dell'arto superiore
T32.85	Corrosioni interessanti l'80-89% della superficie corporea: 50-59 % con lesione corrosiva di 3° grado	T92.4	Sequela di traumatismo di un nervo dell'arto superiore
T32.86	Corrosioni interessanti l'80-89% della superficie corporea: 60-69 % con lesione corrosiva di 3° grado	T92.5	Sequela di traumatismo muscolare e tendineo dell'arto superiore
T32.87	Corrosioni interessanti l'80-89% della superficie corporea: 70-79 % con lesione corrosiva di 3° grado	T92.6	Sequela di traumatismo da schiacciamento o amputazione traumatica dell'arto superiore
T32.88	Corrosioni interessanti l'80-89% della superficie corporea: 80-89 % con lesione corrosiva di 3° grado	T92.8	Sequela di altri traumi specificati dell'arto superiore
T32.90	Corrosioni interessanti il 90% o più della superficie corporea: Superficie inferiore a 10 % o non specificata con lesioni corrosive di 3° grado	T92.9	Sequela di traumatismo non specificato dell'arto superiore
T32.91	Corrosioni interessanti il 90% o più della superficie corporea: 10-19 % con lesione corrosiva di 3° grado	T93.0	Sequela di ferita aperta dell'arto inferiore
T32.92	Corrosioni interessanti il 90% o più della superficie corporea: 20-29 % con lesione corrosiva di 3° grado	T93.1	Sequela di frattura del femore
T32.93	Corrosioni interessanti il 90% o più della superficie corporea: 30-39 % con lesione corrosiva di 3° grado	T93.2	Sequela di altre fratture dell'arto inferiore
T32.94	Corrosioni interessanti il 90% o più della superficie corporea: 40-49 % con lesione corrosiva di 3° grado	T93.3	Sequela di lussazione, distorsione e distrazione dell'arto inferiore
T32.95	Corrosioni interessanti il 90% o più della superficie corporea: 50-59 % con lesione corrosiva di 3° grado	T93.4	Sequela di traumatismo di nervo dell'arto inferiore
T32.96	Corrosioni interessanti il 90% o più della superficie corporea: 60-69 % con lesione corrosiva di 3° grado	T93.5	Sequela di traumatismo di muscoli e di tendini dell'arto inferiore
T32.97	Corrosioni interessanti il 90% o più della superficie corporea: 70-79 % con lesione corrosiva di 3° grado	T93.6	Sequela di traumatismo da schiacciamento e amputazione traumatica dell'arto inferiore
T32.98	Corrosioni interessanti il 90% o più della superficie corporea: 80-89 % con lesione corrosiva di 3° grado	T93.8	Sequela di altri traumi specificati dell'arto inferiore
T32.99	Corrosioni interessanti il 90% o più della superficie corporea: 90 % o più con lesione corrosiva di 3° grado	T93.9	Sequela di traumatismo non specificato dell'arto inferiore
T74.0	Trascuratezza o abbandono	T94.0	Sequela di traumi interessanti regioni corporee multiple
T74.1	Sevizie fisiche	T94.1	Sequela di traumi, non specificati per regione corporea
T74.2	Abuso sessuale	T95.0	Sequela di ustione, corrosione e congelamento della testa e del collo
T74.3	Abuso psicologico	T95.1	Sequela di ustione, corrosione e congelamento del tronco
T74.8	Altre sindromi da maltrattamento	T95.2	Sequela di ustione, corrosione e congelamento dell'arto superiore
T74.9	Sindrome da maltrattamento non specificata	T95.3	Sequela di ustione, corrosione e congelamento dell'arto inferiore
T90.0	Sequela di traumatismo superficiale della testa	T95.4	Sequela di ustione e corrosione classificabili solo in relazione all'estensione della superficie corporea interessata
T90.1	Sequela di ferita aperta della testa	T95.8	Sequela di altra ustione, corrosione e congelamento di altra sede specificata
T90.2	Sequela di frattura del cranio e di ossa facciali	T95.9	Sequela di ustione, corrosione e congelamento di sede non specificata
T90.3	Sequela di traumatismo di nervi cranici	T96	Sequela di avvelenamento da farmaci, medicinali e sostanze biologiche
T90.4	Sequela di traumatismo dell'occhio e dell'orbita	T97	Sequela di effetti tossici di sostanze di origine principalmente non medicamentosa
		T98.0	Sequela di effetti della penetrazione di corpo estraneo attraverso un orifizio naturale
		T98.1	Sequela di altri e non specificati effetti di cause esterne
		T98.2	Sequela di alcune precoci complicanze di traumi
		T98.3	Sequela di complicanze di cure chirurgiche e mediche non classificate altrove
		U06.0	Codice non attribuito U06.0
		U06.1	Codice non attribuito U06.1
		U06.2	Codice non attribuito U06.2
		U06.3	Codice non attribuito U06.3
		U06.4	Codice non attribuito U06.4
		U06.5	Codice non attribuito U06.5
		U06.6	Codice non attribuito U06.6
		U06.7	Codice non attribuito U06.7
		U06.8	Codice non attribuito U06.8
		U06.9	Codice non attribuito U06.9
		U07.0	Codice non attribuito U07.0
		U07.1	Codice non attribuito U07.1

U07.2	Codice non attribuito U07.2	U61.1	Numero di cellule T helper nella malattia da HIV: Categoria 1
U07.3	Codice non attribuito U07.3	U61.2	Numero di cellule T helper nella malattia da HIV: Categoria 2
U07.4	Codice non attribuito U07.4	U61.3	Numero di cellule T helper nella malattia da HIV: Categoria 3
U07.5	Codice non attribuito U07.5	U61.9	Numero di cellule T helper (CD4+-) non specificato
U07.6	Codice non attribuito U07.6	U69.00	Polmonite nosocomiale classificata altrove in pazienti di 18 anni e più
U07.7	Codice non attribuito U07.7		
U07.8	Codice non attribuito U07.8	U69.10	Malattia classificata altrove, della quale si sospetta che sia insorta in seguito a un intervento di chirurgia estetica non indicato sotto il profilo medico, a un tatuaggio o a un piercing
U07.9	Codice non attribuito U07.9		
U50.00	Assente o minima limitazione funzionale motoria: Indice di Barthel: 100 punti	U69.11	Disturbo acquisito e permanente della coagulazione sanguigna
U50.01	Assente o minima limitazione funzionale motoria: FIM motorio: 85-91 punti	U69.12	Disturbo della coagulazione sanguigna temporaneo
U50.10	Lieve limitazione funzionale motoria: Indice di Barthel: 80-95 punti	U69.20	Pandemia influenzale A/H1N1 2009 [influenza suina]
U50.11	Lieve limitazione funzionale motoria: FIM motorio: 69-84 punti	U69.21	Epidemia influenzale A/H5N1 [influenza aviaria]
U50.20	Moderata limitazione funzionale motoria: Indice di Barthel: 60-75 punti	U69.30	Consumo per via endovenosa di eroina
U50.21	Moderata limitazione funzionale motoria: FIM motorio: 59-68 punti	U69.31	Consumo per via non endovenosa di eroina
U50.30	Medio-grave limitazione funzionale motoria: Indice di Barthel: 40-55 punti	U69.32	Consumo per via endovenosa di altre sostanze psicoattive
U50.31	Medio-grave limitazione funzionale motoria: FIM motorio: 43-58 punti	U80.00	Staphylococcus aureus resistente a oxacillina o meticillina [MRSA]
U50.40	Grave limitazione funzionale motoria: Indice di Barthel: 20-35 punti	U80.01	Staphylococcus aureus resistente ad antibiotici glicopeptidici, chinoloni, streptogramine o oxazolidinoni e sensibile a oxacillina o meticillina
U50.41	Grave limitazione funzionale motoria: FIM motorio: 31-42 punti	U80.10	Streptococcus pneumoniae resistente a penicillina o oxacillina
U50.50	Gravissima limitazione funzionale motoria: Indice di Barthel: 0-15 punti	U80.11	Streptococcus pneumoniae resistente a macrolidi, oxazolidinoni o streptogramine e sensibile a penicillina o oxacillina
U50.51	Gravissima limitazione funzionale motoria: FIM motorio: 13-30 punti	U80.20	Enterococcus faecalis resistente ad antibiotici glicopeptidici
U51.00	Assente o lieve limitazione funzionale cognitiva: Indice di Barthel allargato: 70-90 punti	U80.21	Enterococcus faecalis resistente ad oxazolidinoni o con elevata resistenza agli aminoglicosidi e senza resistenza agli antibiotici glicopeptidici
U51.01	Assente o lieve limitazione funzionale cognitiva: FIM cognitivo: 30-35 punti	U80.30	Enterococcus faecium resistente ad antibiotici glicopeptidici
U51.02	Assente o lieve limitazione funzionale cognitiva: MMSE: 24-30 punti	U80.31	Enterococcus faecium resistente a oxazolidinoni o streptogramine, o con elevata resistenza agli aminoglicosidi senza resistenza agli antibiotici glicopeptidici
U51.10	Moderata limitazione funzionale cognitiva: Indice di Barthel allargato: 20-65 punti	U80.4	Escherichia, Klebsiella e Proteus resistenti a chinoloni, carbapenemi, amikacina, o con resistenza dimostrata a tutti gli antibiotici beta-lattamici [resistenza ESBL]
U51.11	Moderata limitazione funzionale cognitiva: FIM cognitivo: 11-29 punti	U80.5	Enterobacter, Citrobacter e Serratia resistenti a carbapenemi, chinoloni o amikacina
U51.12	Moderata limitazione funzionale cognitiva: MMSE: 17-23 punti	U80.6	Pseudomonas aeruginosa e altri non fermentanti resistenti a carbapenemi, chinoloni, amikacina, ceftazidima o piperacillina/tazobactam
U51.20	Grave limitazione funzionale cognitiva: Indice di Barthel allargato: 0-15 punti	U80.7	Burkholderia e Stenotrophomonas resistenti a chinoloni, amikacina, ceftazidima, piperacillina/tazobactam o cotrimoxazolo
U51.21	Grave limitazione funzionale cognitiva: FIM cognitivo: 5-10 punti	U81	Batteri multiresistenti ad antibiotici
U51.22	Grave limitazione funzionale cognitiva: MMSE: 0-16 punti	U82.0	Mycobacterium tuberculosis resistente a uno o più antitubercolari di prima scelta
U52.0	Indice di Barthel per la riabilitazione precoce [FRB]: 31 e più punti	U82.1	Tubercolosi multiresistente [MDR-TB]
U52.1	Indice di Barthel per la riabilitazione precoce: da -75 a 30 punti	U82.2	Micobatteri atipici o Nocardia resistenti a uno o più antitubercolari di prima scelta
U52.2	Indice di Barthel per la riabilitazione precoce: da -200 a -76 punti	U83	Candida resistente a fluconazolo o voriconazolo
U52.3	Indice di Barthel per la riabilitazione precoce: meno di -200 punti	U84	Virus dell'Herpes resistenti a virostatici
U55.10	Iscrizione in lista per trapianto cardiaco: Senza grado di priorità U [urgency] o HU [high urgency]	U85	Virus dell'immunodeficienza umana resistente a virostatici o inibitori della proteasi
U55.11	Iscrizione in lista per trapianto cardiaco: Con grado di priorità U [urgency]	U99.0	Codice non attribuito U99.0
U55.12	Iscrizione in lista per trapianto cardiaco: Con grado di priorità HU [high urgency]	U99.1	Codice non attribuito U99.1
U55.20	Iscrizione in lista per trapianto polmonare: Senza grado di priorità U [urgency] o HU [high urgency]	U99.2	Codice non attribuito U99.2
U55.21	Iscrizione in lista per trapianto polmonare: Con grado di priorità U [urgency]	U99.3	Codice non attribuito U99.3
U55.22	Iscrizione in lista per trapianto polmonare: Con grado di priorità HU [high urgency]	U99.4	Codice non attribuito U99.4
U55.30	Iscrizione in lista per trapianto cuore-polmone: Senza grado di priorità U [urgency] o HU [high urgency]	U99.5	Codice non attribuito U99.5
U55.31	Iscrizione in lista per trapianto cuore-polmone: Con grado di priorità U [urgency]	U99.6	Codice non attribuito U99.6
U55.32	Iscrizione in lista per trapianto cuore-polmone: Con grado di priorità HU [high urgency]	U99.7	Codice non attribuito U99.7
U60.1	Categorie cliniche della malattia da HIV: Categoria A	U99.8	Codice non attribuito U99.8
U60.2	Categorie cliniche della malattia da HIV: Categoria B	U99.9	Codice non attribuito U99.9
U60.3	Categorie cliniche della malattia da HIV: Categoria C	Z00.0	Visita medica generale
U60.9	Categoria clinica della malattia da HIV non specificata	Z00.1	Visita medica pediatrica di routine
		Z00.2	Visita medica per periodo di rapido sviluppo nell'infanzia
		Z00.3	Visita medica di adolescente durante l'accrescimento puberale
		Z00.4	Esame psichiatrico generale non classificato altrove
		Z00.6	Esami di comparazione e di controllo nell'ambito di un programma di ricerche cliniche
		Z00.8	Altre visite mediche generali
		Z01.6	Esame radiologico non classificato altrove

Z01.7	Esame di laboratorio	Z64.0	Problemi correlati a una gravidanza indesiderata
Z01.9	Visita specialistica non specificata	Z64.8	Altri problemi correlati a talune circostanze psicosociali
Z04.9	Esame ed osservazione per ragioni non specificate	Z70	Consigli connessi all'atteggiamento, comportamento e orientamento in materia di sessualità
Z21	Stato di infezione asintomatica da virus dell'immunodeficienza umana [HIV]	Z72.0	Problemi legati a: Consumo di alcol, tabacco, farmaci o stupefacenti
Z32	Visita e test per diagnosi di gravidanza	Z75.2	Altro periodo di attesa per analisi e trattamenti
Z33	Gravidanza come reperto casuale	Z75.60	Iscrizione in lista per trapianto d'organo senza grado di priorità HU (high urgency): rene
Z34	Controllo di gravidanza normale	Z75.64	Iscrizione in lista per trapianto d'organo senza grado di priorità HU (high urgency): rene-pancreas
Z35.0	Controllo di gravidanza con anamnesi di sterilità	Z75.65	Iscrizione in lista per trapianto d'organo senza grado di priorità HU (high urgency): pancreas
Z35.1	Controllo di gravidanza con anamnesi di aborto	Z75.66	Iscrizione in lista per trapianto d'organo senza grado di priorità HU (high urgency): intestino tenue
Z35.2	Controllo di gravidanza con altra anamnesi patologica ostetrica e difficoltà a procreare	Z75.67	Iscrizione in lista per trapianto d'organo senza grado di priorità HU (high urgency): fegato
Z35.3	Controllo di gravidanza con anamnesi di assistenza prenatale insufficiente	Z75.68	Iscrizione in lista per trapianto d'organo senza grado di priorità HU (high urgency): altri organi
Z35.4	Controllo di gravidanza con elevata multiparità	Z75.69	Iscrizione in lista per trapianto d'organo senza grado di priorità HU (high urgency): organo non specificato
Z35.5	Controllo di gravidanza di primipara attempata	Z75.70	Iscrizione in lista per trapianto d'organo con grado di priorità HU (high urgency): rene
Z35.6	Controllo di gravidanza di primipara molto giovane	Z75.74	Iscrizione in lista per trapianto d'organo con grado di priorità HU (high urgency): rene-pancreas
Z35.8	Controllo di altre gravidanze ad alto rischio	Z75.75	Iscrizione in lista per trapianto d'organo con grado di priorità HU (high urgency): pancreas
Z35.9	Controllo di gravidanza ad alto rischio non specificata	Z75.76	Iscrizione in lista per trapianto d'organo con grado di priorità HU (high urgency): intestino tenue
Z37.0	Parto singolo, nato vivo	Z75.77	Iscrizione in lista per trapianto d'organo con grado di priorità HU (high urgency): fegato
Z37.1	Parto singolo, nato morto	Z75.78	Iscrizione in lista per trapianto d'organo con grado di priorità HU (high urgency): altri organi
Z37.2	Parto gemellare, entrambi nati vivi	Z75.79	Iscrizione in lista per trapianto d'organo con grado di priorità HU (high urgency): organo non specificato
Z37.3	Parto gemellare, uno nato vivo, uno nato morto	Z75.8	Altri problemi connessi a servizi sanitari e altre forme di assistenza sanitaria
Z37.4	Parto gemellare, entrambi nati morti	Z75.9	Problemi, non specificati, connessi a servizi sanitari e altre forme di assistenza sanitaria
Z37.5	Altro parto multiplo, tutti nati vivi	Z76.3	Persona sana che accompagna un ammalato
Z37.6	Altro parto multiplo, alcuni nati vivi	Z85.0	Tumore maligno dell'apparato digerente nell'anamnesi personale
Z37.7	Altro parto multiplo, tutti nati morti	Z85.1	Tumore maligno della trachea, dei bronchi e del polmone nell'anamnesi personale
Z37.9	Esito del parto non specificato	Z85.2	Tumore maligno di altri organi dell'apparato respiratorio nell'anamnesi personale
Z44.8	Fornitura ed adattamento di altri dispositivi protesici esterni	Z85.3	Tumore maligno della mammella nell'anamnesi personale
Z44.9	Fornitura ed adattamento di protesi esterna non specificata	Z85.4	Tumore maligno degli organi genitali nell'anamnesi personale
Z47.0	Rimozione di placca o di altro dispositivo di fissazione interna	Z85.5	Tumore maligno delle vie urinarie nell'anamnesi personale
Z49.2	Altra dialisi	Z85.6	Leucemia nell'anamnesi personale
Z50.0	Riabilitazione cardiaca	Z85.7	Tumore maligno degli organi linfatici ed emopoietici nell'anamnesi personale
Z50.1	Altra terapia fisica	Z85.8	Tumore maligno di altri organi o apparati nell'anamnesi personale
Z50.2	Terapia per la disintossicazione dall'alcol	Z85.9	Tumore maligno non specificato nell'anamnesi personale
Z50.3	Terapia per la disintossicazione da droghe e farmaci	Z86.0	Altri tumori nell'anamnesi personale
Z50.4	Psicoterapia non classificata altrove	Z86.1	Malattia infettiva o parassitaria nell'anamnesi personale
Z50.5	Terapia del linguaggio	Z86.2	Malattie del sangue e degli organi ematopoietici ed alcuni disturbi del sistema immunitario nell'anamnesi personale
Z50.6	Trattamento riabilitativo ortottico	Z86.3	Malattie endocrine, nutrizionali e metaboliche nell'anamnesi personale
Z50.7	Ergoterapia e rieducazione professionale non classificate altrove	Z86.4	Abuso di sostanze psicoattive nell'anamnesi personale
Z50.8	Trattamenti implicanti l'uso di altre tecniche riabilitative	Z86.5	Altri disturbi psichici e comportamentali nell'anamnesi personale
Z50.9	Misure riabilitative non specificate	Z86.6	Disturbi del sistema nervoso centrale e degli organi di senso nell'anamnesi personale
Z51.0	Seduta di radioterapia	Z86.7	Malattie dell'apparato circolatorio nell'anamnesi personale
Z51.1	Seduta di chemioterapia antineoplastica	Z87.0	Malattie dell'apparato respiratorio nell'anamnesi personale
Z51.2	Altre chemioterapie	Z87.1	Malattie dell'apparato digerente nell'anamnesi personale
Z51.3	Trasfusione di sangue (senza indicazione della diagnosi)	Z87.2	Malattie della cute e del tessuto sottocutaneo nell'anamnesi personale
Z51.5	Cure palliative	Z87.3	Malattie dell'apparato muscoloscheletrico e del tessuto connettivo nell'anamnesi personale
Z51.81	Aferesi		
Z51.82	Seduta combinata di chemioterapia e radioterapia antineoplastica		
Z52.00	Donatore di sangue intero		
Z54.0	Convalescenza dopo intervento chirurgico		
Z54.1	Convalescenza dopo radioterapia		
Z54.2	Convalescenza dopo chemioterapia		
Z54.3	Convalescenza dopo psicoterapia		
Z54.4	Convalescenza dopo trattamento di frattura		
Z54.7	Convalescenza dopo trattamento misto		
Z54.8	Convalescenza dopo altri trattamenti		
Z54.9	Convalescenza dopo trattamento non specificato		
Z55	Problemi legati all'alfabetizzazione ed all'educazione		
Z56	Problemi legati al lavoro o alla disoccupazione		
Z57	Esposizione professionale a fattori di rischio		
Z58	Problemi legati ad ambiente fisico		
Z59	Problemi legati all'abitazione e alle condizioni economiche		
Z60	Problemi legati all'ambiente sociale		
Z61	Problemi legati ad un evento negativo della vita durante l'infanzia		
Z62	Altri problemi connessi all'educazione del bambino		
Z63	Altri problemi connessi alla cerchia relazionale ristretta, compreso l'ambiente familiare		

Z87.4	Malattie dell'apparato genitourinario nell'anamnesi personale	Z92.6	Chemioterapia per malattie neoplastiche nell'anamnesi personale
Z87.5	Complicazioni della gravidanza, del parto e del puerperio nell'anamnesi personale	Z92.8	Altro trattamento medico nell'anamnesi personale
Z87.6	Disturbi che hanno origine nel periodo perinatale nell'anamnesi personale	Z92.9	Trattamento medico non specificato nell'anamnesi personale
Z87.7	Malformazioni congenite ed anomalie cromosomiche nell'anamnesi personale	Z93.0	Presenza di tracheostomia
Z87.8	Altre condizioni morbose specificate nell'anamnesi personale	Z93.1	Presenza di gastrostomia
Z88.0	Allergia alla penicillina nell'anamnesi personale	Z93.2	Presenza di ileostomia
Z88.1	Allergia ad altri antibiotici nell'anamnesi personale	Z93.3	Presenza di colostomia
Z88.2	Allergia ai sulfamidici nell'anamnesi personale	Z93.4	Presenza di altre aperture corporee artificiali del tratto digerente
Z88.3	Allergia ad altri agenti antifettivi nell'anamnesi personale	Z93.5	Presenza di cistostomia
Z88.4	Allergia ad anestetici nell'anamnesi personale	Z93.6	Presenza di aperture corporee artificiali delle vie urinarie
Z88.5	Allergia ai narcotici nell'anamnesi personale	Z93.8	Presenza di toracostomia
Z88.6	Allergia ad agente analgesico nell'anamnesi personale	Z93.9	Presenza di altre aperture corporee artificiali
Z88.7	Allergia a siero e vaccino nell'anamnesi personale	Z95.0	Presenza di apertura corporea artificiale non specificata
Z88.8	Allergia ad altri farmaci, medicinali e sostanze biologiche nell'anamnesi personale	Z95.1	Portatore di dispositivo elettronico cardiaco
Z88.9	Allergia a farmaci, medicinali e sostanze biologiche non specificate nell'anamnesi personale di	Z95.2	Portatore di bypass aortocoronarico
Z89.0	Perdita di dito(a) della mano, [compreso il pollice], unilaterale	Z95.3	Portatore di protesi valvolare cardiaca
Z89.1	Perdita della mano e del polso	Z95.4	Portatore di valvola cardiaca xenogena
Z89.2	Perdita del braccio, al di sopra del polso	Z95.5	Portatore di altra valvola cardiaca sostitutiva
Z89.3	Perdita di entrambi gli arti superiori [qualsiasi livello]	Z95.8	Portatore di impianto od innesto di angioplastica coronarica
Z89.4	Perdita del piede e della caviglia	Z95.80	Portatore di sistema di circolazione assistita
Z89.5	Perdita di una gamba sotto il ginocchio	Z95.81	Portatore di sistema di cateterismo vascolare a permanenza impiantato chirurgicamente
Z89.6	Perdita di una gamba, sopra il ginocchio	Z95.88	Portatore di altri impianti od innesti cardiaci e vascolari
Z89.7	Perdita di entrambi gli arti inferiori a qualsiasi livello, eccetto solo dita	Z95.9	Portatore di impianto o trapianto cardiaco non specificato
Z89.8	Perdita di arti superiori ed inferiori [a qualsiasi livello]	Z96.0	Presenza di impianti urogenitali
Z89.9	Perdita di un arto non specificato	Z96.1	Presenza di lente intraoculare
Z90.0	Perdita di parte della testa e del collo	Z96.2	Portatore di impianto otologico e acustico
Z90.1	Perdita di mammella(e)	Z96.3	Portatore di laringe artificiale
Z90.2	Perdita di [parte del] polmone	Z96.4	Portatore di impianti endocrini
Z90.3	Perdita di parte dello stomaco	Z96.5	Portatore di impianti mandibolari e di radici dentarie
Z90.4	Perdita di parte del tratto digerente	Z96.6	Portatore di impianto ortopedico articolare
Z90.5	Perdita del rene	Z96.7	Portatore di altri impianti ossei e tendinei
Z90.6	Perdita di altri organi delle vie urinarie	Z96.80	Portatore di stent bronchiale
Z90.7	Perdita degli organi genitali	Z96.81	Portatore di stent tracheale
Z90.8	Perdita di altri organi	Z96.88	Portatore di altri impianti funzionali specificati
Z91.0	Allergia, non legata a farmaci e sostanze biologiche nell'anamnesi personale	Z96.9	Portatore di impianto funzionale non specificato
Z91.1	Scarsa ottemperanza a terapia o regime medico nell'anamnesi personale	Z97.1	Portatore di arto artificiale (completo) (parziale)
Z91.8	Altro fattore di rischio specificato nell'anamnesi personale non classificato altrove	Z97.8	Portatore di altri sussidi specificati
Z92.1	Uso prolungato (in atto) di anticoagulanti nell'anamnesi personale	Z98.0	Portatore di bypass o anastomosi intestinale
Z92.2	Uso prolungato (in atto) di altri farmaci nell'anamnesi personale	Z98.1	Artrodesi
Z92.3	Irradiazione nell'anamnesi personale	Z98.2	Presenza di dispositivo di drenaggio del liquor
Z92.4	Intervento chirurgico importante non classificato altrove nell'anamnesi personale	Z98.8	Altre stati post-chirurgici
		Z99.0	Dipendenza da aspiratore
		Z99.1	Dipendenza da respiratore
		Z99.2	Dipendenza da dialisi renale
		Z99.3	Dipendenza da sedia a rotelle
		Z99.4	Dipendenza a lungo termine da cuore artificiale
		Z99.8	Dipendenza da altra macchina o altro apparecchio ausiliario
		Z99.9	Dipendenza di lunga durata da un apparecchio ausiliario, da un apparecchio medico non specificato

**ADR 963****Diagnosi neonatale incompatibile con età o peso**

Età > 27 giorni e Età < 366 giorni e Procedura non nella tabella 963-2 e (Peso all'ammissione > 0 g e Peso all'ammissione < 2500 g o Diagnosi principale nella tabella 963-1) e non [Peso all'ammissione > 0 g e Peso all'ammissione < 2500 g] e Peso all'ammissione è disuguale 0 g o Età > 0 anni e Diagnosi principale nella tabella 963-1

**DRG 963Z****Diagnosi neonatale incompatibile con età o peso****Diagnosi principale 963-1**

A33	Tetano del neonato	P00.2	Feto e neonato sofferenti per malattie infettive e parassitarie materne
P00.0	Feto e neonato sofferenti per disturbi ipertensivi materni	P00.3	Feto e neonato sofferenti per altre malattie circolatorie o respiratorie materne
P00.1	Feto e neonato sofferenti per malattie renali e delle vie urinarie materne		

P00.4	Feto e neonato sofferenti per disturbi nutrizionali materni	P07.01	Neonato: Peso alla nascita da 500 a meno di 750 grammi
P00.5	Feto e neonato sofferenti per traumatismo materno	P07.02	Neonato: Peso alla nascita da 750 a meno di 1000 grammi
P00.6	Feto e neonato sofferenti per intervento chirurgico sulla madre	P07.10	Neonato: Peso alla nascita da 1000 a meno di 1250 grammi
P00.7	Feto e neonato sofferenti per altre procedure mediche a cui è stata sottoposta la madre, non classificate altrove	P07.11	Neonato: Peso alla nascita da 1250 a meno di 1500 grammi
P00.8	Feto e neonato sofferenti per altre condizioni materne	P07.12	Neonato: Peso alla nascita da 1500 a meno di 2500 grammi
P00.9	Feto e neonato sofferenti per condizioni materne non specificate	P07.2	Immaturità estrema
P01.0	Feto e neonato sofferenti per incompetenza della cervice uterina	P07.3	Altri neonati pretermine
P01.1	Feto e neonato sofferenti per la rottura prematura delle membrane	P08.0	Neonato eccezionalmente grande
P01.2	Feto e neonato sofferenti per oligoidramnio(s)	P08.1	Altri neonati "di peso elevato per l'età gestazionale"
P01.3	Feto e neonato sofferenti per polidramnio(s)	P08.2	Neonato post-termine, ma non "di peso elevato per l'età gestazionale"
P01.4	Feto e neonato sofferenti per gravidanza ectopica	P10.0	Emorragia subdurale da trauma da parto
P01.5	Feto e neonato sofferenti per gravidanza multipla	P10.1	Emorragia cerebrale da trauma da parto
P01.6	Feto e neonato sofferenti per il decesso materno	P10.2	Emorragia intraventricolare da trauma da parto
P01.7	Feto e neonato sofferenti per presentazione anomala prima del travaglio	P10.3	Emorragia subaracnoidea da trauma da parto
P01.8	Feto e neonato sofferenti per altre complicanze materne della gravidanza	P10.4	Lacerazione della membrana tectoria del cervelletto da trauma da parto
P01.9	Feto e neonato sofferenti per una complicanza materna della gravidanza, non specificata	P10.8	Altre lacerazioni ed emorragie intracraniche da traumi da parto
P02.0	Feto e neonato sofferenti per placenta previa	P10.9	Lacerazione o emorragia intracranica da trauma da parto, non specificata
P02.1	Feto e neonato sofferenti per altre forme di distacco ed emorragia della placenta	P11.0	Edema cerebrale da trauma da parto
P02.2	Feto e neonato sofferenti per altre e non specificate anomalie morfologiche e funzionali della placenta	P11.1	Altri lesioni cerebrali, specificate, da trauma da parto
P02.3	Feto e neonato sofferenti per sindromi da trasfusione placentare	P11.2	Lesione cerebrale, non specificata, da trauma da parto
P02.4	Feto e neonato sofferenti per prolasso del cordone ombelicale	P11.9	Trauma da parto al sistema nervoso centrale, non specificato
P02.5	Feto e neonato sofferenti per altri fenomeni di compressione sul cordone ombelicale	P12.0	Cefaloematoma provocato da trauma da parto
P02.6	Feto e neonato sofferenti per altre e non specificate condizioni morbose del cordone ombelicale	P12.1	Tumore da parto
P02.7	Feto e neonato sofferenti per corioamnionite	P12.2	Emorragia epicranica subaponevrotica da trauma da parto
P02.8	Feto e neonato sofferenti per altre anomalie delle membrane	P12.3	Contusione con ecchimosi del cuoio capelluto da trauma da parto
P02.9	Feto e neonato sofferenti per altre anomalie delle membrane non specificate	P12.4	Traumatismo del cuoio capelluto da monitoraggio
P03.0	Feto e neonato sofferenti per parto con estrazione da presentazione podalica	P12.8	Altri traumi da parto della calotta
P03.1	Feto e neonato sofferenti per altre presentazioni e posizioni anomale e sproporzioni fetopelvica durante il travaglio e il parto	P12.9	Trauma da parto del cuoio capelluto, non specificato
P03.2	Feto e neonato sofferenti per parto con forcipe	P13.1	Altri traumi da parto del cranio
P03.3	Feto e neonato sofferenti per parto con applicazione di ventosa ostetrica	P13.2	Trauma da parto del femore
P03.4	Feto e neonato sofferenti per parto cesareo	P13.3	Trauma da parto di altre ossa lunghe
P03.5	Feto e neonato sofferenti per parto precipitoso	P13.4	Frattura di clavicola da trauma da parto
P03.6	Feto e neonato sofferenti per contrazioni uterine anomale	P13.8	Trauma da parto di altre parti dello scheletro
P03.8	Feto e neonato sofferenti per altre complicanze specificate del travaglio e del parto	P13.9	Trauma da parto dello scheletro, non specificato
P03.9	Feto e neonato sofferenti per complicanze, del travaglio e del parto non specificate	P15.0	Trauma da parto del fegato
P04.0	Feto e neonato sofferenti per anestesia e analgesia della madre, durante la gravidanza, il travaglio e il parto	P15.1	Trauma da parto della milza
P04.1	Feto e neonato sofferenti per altre terapie materne	P15.2	Trauma da parto dello sternocleidomastoideo
P04.2	Feto e neonato sofferenti per tabagismo materno	P15.3	Trauma da parto dell'occhio
P04.3	Feto e neonato sofferenti per alcolismo materno	P15.4	Trauma da parto della faccia
P04.4	Feto e neonato sofferenti per uso materno di droghe causanti dipendenza	P15.5	Trauma da parto dei genitali esterni
P04.5	Feto e neonato sofferenti per uso materno di sostanze chimiche ingerite dalla madre	P15.6	Necrosi del tessuto adiposo sottocutaneo da trauma da parto
P04.6	Feto e neonato sofferenti per esposizione della madre a sostanze chimiche ambientali	P15.8	Altri traumi da parto specificati
P04.8	Feto e neonato sofferenti per altri agenti nocivi trasmessi dalla madre	P15.9	Trauma da parto non specificato
P04.9	Feto e neonato sofferenti per agenti nocivi, non specificati, trasmessi dalla madre	P20.0	Ipossia intrauterina diagnosticata prima dell'inizio del travaglio
P05.0	Peso basso per l'età gestazionale	P20.1	Ipossia intrauterina diagnosticata durante il travaglio e il parto
P05.1	Piccolo per l'età gestazionale	P20.9	Ipossia intrauterina non specificata
P05.2	Malnutrizione fetale senza menzione di "peso basso" o neonato "piccolo" per l'età gestazionale.	P22.0	Sindrome di sofferenza [distress] respiratoria(o) neonatale
P05.9	Ritardo di crescita del feto, non specificato	P22.1	Tachipnea transitoria neonatale
P07.00	Neonato: Peso alla nascita inferiore a 500 grammi	P23.0	Polmonite congenita virale
		P23.1	Polmonite congenita da Chlamydiae
		P23.2	Polmonite congenita da Stafilococco
		P23.3	Polmonite congenita da Streptococco, gruppo B
		P23.4	Polmonite congenita da Escherichia coli
		P23.5	Polmonite congenita da Pseudomonas
		P23.6	Polmonite congenita da altri batteri
		P23.8	Polmonite congenita da altri microorganismi
		P23.9	Polmonite congenita non specificata
		P24.1	Aspirazione neonatale di liquido amniotico e muco
		P24.2	Aspirazione neonatale di sangue
		P24.3	Aspirazione neonatale di latte e di cibo rigurgitati
		P24.8	Altre sindromi da aspirazione neonatale
		P24.9	Sindrome da aspirazione neonatale non specificata
		P25.0	Enfisema interstiziale che ha origine nel periodo perinatale
		P25.1	Pneumotorace che ha origine nel periodo perinatale
		P25.2	Pneumomediastino che ha origine nel periodo perinatale
		P25.3	Pneumopericardio che ha origine nel periodo perinatale



P25.8	Altre condizioni morbose correlate all'enfisema interstiziale che hanno origine nel periodo perinatale	P54.3	Altre emorragie gastrointestinali neonatale
P26.0	Emorragia tracheobronchiale che ha origine nel periodo perinatale	P54.4	Emorragia surrenale neonatale
P26.1	Emorragia polmonare massiva che ha origine nel periodo perinatale	P54.5	Emorragia cutanea neonatale
P26.8	Altre emorragie polmonari che hanno origine nel periodo perinatale	P54.6	Emorragia vaginale della neonata
P26.9	Emorragia polmonare che ha origine nel periodo perinatale, non specificata	P54.8	Altre emorragie, specificate, del feto e del neonato
P28.0	Atelettasia primaria neonatale	P54.9	Emorragia del feto e del neonato, non specificata
P28.1	Altra e non specificata atelettasia neonatale	P56.0	Idrope fetale da isoimmunizzazione
P28.9	Altre condizioni morbose respiratorie neonatale non specificate	P56.9	Idrope fetale da altra e non specificata malattia emolitica
P29.0	Insufficienza cardiaca neonatale	P57.0	Ittero nucleare da isoimmunizzazione
P29.1	Aritmia cardiaca neonatale	P57.8	Altro ittero nucleare specificato
P29.2	Iperensione neonatale	P57.9	Ittero nucleare non specificato
P29.3	Persistenza della circolazione fetale	P58.0	Ittero neonatale da ferite lacerocontuse
P29.4	Ischemia miocardica transitoria neonatale	P58.1	Ittero neonatale da sanguinamento
P29.8	Altri disturbi cardiovascolari che hanno origine nel periodo perinatale	P58.2	Ittero neonatale da infezione
P29.9	Disturbo cardiovascolare, non specificato, che ha origine nel periodo perinatale	P58.3	Ittero neonatale da policitemia
P36.0	Sepsi neonatale da Streptococco, gruppo B	P58.4	Ittero neonatale provocato da farmaci o tossine trasmesse dalla madre o somministrate al neonato
P36.1	Sepsi neonatale da altri e non specificati Streptococchi	P58.5	Ittero neonatale da ingestione di sangue materno
P36.2	Sepsi neonatale da Staphylococcus Aureus	P58.8	Ittero neonatale da altra emolisi eccessiva specificata
P36.3	Sepsi neonatale da altri e non specificati Stafilococchi	P58.9	Ittero neonatale da emolisi eccessiva non specificata
P36.4	Sepsi neonatale da Escherichia coli	P59.0	Ittero neonatale associato a parto pretermine
P36.5	Sepsi neonatale da batteri anaerobi	P59.8	Ittero neonatale da altre cause specificate
P36.8	Altra sepsi batterica neonatale	P59.9	Ittero neonatale non specificato
P36.9	Sepsi batterica neonatale non specificata	P61.1	Policitemia neonatale
P37.5	Candidiasi neonatale	P61.8	Altri disturbi ematologici specificati dell'età perinatale
P38	Onfalite neonatale con o senza lieve emorragia	P61.9	Disturbo ematologico perinatale non specificato
P39.0	Mastite infettiva neonatale	P70.0	Sindrome neonatale di madre con diabete gravidico
P39.1	Congiuntivite e dacriocistite neonatale	P70.1	Sindrome neonatale di madre diabetica
P39.2	Infezione intra-amniotica del feto non classificata altrove	P75	Ileo da meconio in fibrosi cistica [E84.1]
P39.3	Infezione delle vie urinarie neonatale	P76.0	Sindrome da tappo di meconio
P39.4	Infezione della cute neonatale	P78.0	Perforazione intestinale perinatale
P39.8	Altre infezioni, specificate, specifiche del periodo perinatale	P78.1	Altra peritonite neonatale
P39.9	Infezione specifica del periodo perinatale non specificata	P78.2	Ematemesi e melena neonatali da ingestione di sangue materno
P50.0	Perdita di sangue fetale da vasa praevia	P80.0	Sindrome ipotermica neonatale
P50.1	Perdita di sangue fetale da rottura del cordone ombelicale	P80.8	Altra ipotermia neonatale
P50.2	Perdita di sangue fetale dalla placenta	P80.9	Ipotermia neonatale non specificata
P50.3	Emorragia fetale tra gemelli [emorragia feto-fetale]	P81.0	Ipertermia ambientale neonatale
P50.4	Emorragia fetale nel circolo materno [emorragia feto-materna]	P81.8	Altri disturbi specificati della termoregolazione neonatale
P50.5	Perdita di sangue fetale da recisione del cordone ombelicale dell'altro gemello	P81.9	Disturbo della termoregolazione neonatale non specificato
P50.8	Altra perdita di sangue fetale	P83.0	Sclerema neonatale
P50.9	Perdita di sangue fetale non specificata	P83.2	Idrope fetale non da malattia emolitica
P51.0	Emorragia ombelicale massiva neonatale	P93	Reazioni ed intossicazioni da farmaci somministrati al feto ed al neonato
P51.8	Altre emorragie ombelicali	P94.1	Ipertonia congenita
P51.9	Emorragia ombelicale neonatale, non specificata	P94.8	Altri disturbi del tono muscolare neonatale
P52.0	Emorragia intraventricolare (non traumatica), di grado 1, del feto e del neonato	P94.9	Disturbo del tono muscolare neonatale non specificato
P52.1	Emorragia intraventricolare (non traumatica) di grado 2 del feto e del neonato	P95	Decesso fetale per causa non specificata
P52.2	Emorragia intraventricolare, (non traumatica) di grado 3 del feto e del neonato	P96.0	Insufficienza renale congenita
P52.3	Emorragia intraventricolare, non specificata, (non traumatica) del feto e del neonato	P96.1	Sintomi da astinenza neonatale per tossicodipendenza materna
P52.4	Emorragia intracerebrale (non traumatica) del feto e del neonato	P96.2	Sintomi da astinenza da uso terapeutico di farmaci somministrati al neonato
P52.5	Emorragia subaracnoidea (non traumatica) del feto e del neonato	P96.3	Suture craniche larghe neonatale
P52.6	Emorragia cerebellare e della fossa posteriore (non traumatica) del feto e del neonato	P96.4	Interruzione di gravidanza causa di affezioni del feto e del neonato
P52.8	Altre emorragie intracraniche (non traumatiche) del feto e del neonato	P96.5	Complicanze di procedure intrauterine non classificate altrove, causa di affezioni del feto e del neonato
P52.9	Emorragia intracranica (non traumatica) del feto e del neonato, non specificata	P96.8	Altre condizioni morbose specificate che hanno origine nel periodo perinatale
P54.0	Ematemesi neonatale	P96.9	Condizione morbosa che ha origine nel periodo perinatale, non specificata
P54.1	Melena neonatale	Z38.0	Nato singolo, nato in ospedale
P54.2	Emorragia rettale neonatale	Z38.1	Nato singolo, nato fuori dall'ospedale
		Z38.2	Nato singolo, luogo di nascita non specificato
		Z38.3	Gemello, nato in ospedale
		Z38.4	Gemello, nato fuori dall'ospedale
		Z38.5	Gemello, luogo di nascita non specificato
		Z38.6	Parto multiplo, nati in ospedale
		Z38.7	Parto multiplo, nati fuori dall'ospedale
		Z38.8	Parto multiplo, luogo di nascita non specificato

## Procedura 963-2

33.50↔	Trapianto polmonare, NAS	41.05.21↔	Trapianto allogenico di cellule staminali ematopoietiche periferiche non coltivate in vitro, HLA-identico, da donatore consanguineo
33.51↔	Trapianto polmonare monolaterale	41.05.31↔	Trapianto allogenico di cellule staminali ematopoietiche periferiche non coltivate in vitro, HLA-identico, da donatore non consanguineo
33.52↔	Trapianto polmonare bilaterale	41.05.41↔	Cellule staminali periferiche ematopoietiche allogeniche, non HLA-identiche, da fornitore esterno
33.53↔	Ritrapianto polmonare nella stessa degenza ospedaliera	41.05.51↔	Cellule staminali periferiche ematopoietiche allogeniche, HLA-identiche, da fornitore esterno
33.6x.00↔	Trapianto combinato cuore-polmone, NAS	41.06.00↔	Trapianto di cellule staminali del sangue del cordone ombelicale, NAS
33.6x.10↔	Ritrapianto combinato cuore-polmone nella stessa degenza ospedaliera	41.06.01↔	Trapianto allogenico di cellule staminali del sangue del cordone ombelicale, non consanguineo
33.6x.99↔	Trapianto combinato cuore-polmone, altro	41.06.02↔	Trapianto autogeno di cellule staminali del sangue del cordone ombelicale
37.51.00↔	Trapianto cardiaco, NAS	41.06.03↔	Trapianto allogenico di cellule staminali del sangue del cordone ombelicale, consanguineo
37.51.10↔	Trapianto cardiaco	41.06.04↔	Trapianto allogenico di cellule staminali del sangue del cordone ombelicale, da fornitore esterno
37.51.20↔	Ritrapianto cardiaco nella stessa degenza ospedaliera	41.07.01↔	Trapianto autologo di cellule staminali ematopoietiche periferiche, coltivate in vitro
37.51.99↔	Trapianto cardiaco, altro	41.08.01↔	Trapianto allogenico di cellule staminali ematopoietiche periferiche coltivate in vitro, da donatore consanguineo, non HLA-identico, diverso per 1 antigene
41.00.00↔	Trasfusione di cellule staminali di midollo osseo, NAS	41.08.02↔	Trapianto allogenico di cellule staminali ematopoietiche periferiche coltivate in vitro, da donatore consanguineo, non HLA-identico, diverso per 2-3 antigeni (aploide)
41.00.05↔	Trasfusione di cellule staminali di midollo osseo, da fornitore esterno	41.08.11↔	Trapianto allogenico di cellule staminali ematopoietiche periferiche coltivate in vitro, non-HLA-identico, da donatore non consanguineo
41.00.09↔	Trasfusione di cellule staminali di midollo osseo, altra	41.08.21↔	Trapianto allogenico di cellule staminali ematopoietiche periferiche coltivate in vitro, HLA-identico, da donatore consanguineo
41.00.11↔	Trasfusione di cellule staminali di midollo osseo, replicazione di cellule staminali in seguito a trapianto riuscito di cellule staminali ematopoietiche non coltivate in vitro	41.08.31↔	Trapianto allogenico di cellule staminali ematopoietiche periferiche coltivate in vitro, HLA-identico, da donatore non consanguineo
41.00.18↔	Trasfusione di cellule staminali di midollo osseo, replicazione di cellule staminali in seguito a trapianto riuscito di cellule staminali ematopoietiche, coltivate in vitro	41.09.01↔	Trapianto autologo di cellule staminali di midollo osseo, coltivate in vitro
41.01.01↔	Trapianto autologo di cellule staminali di midollo osseo, non coltivate in vitro	50.51.00↔	Trapianto di fegato ausiliario, NAS
41.02.11↔	Trapianto allogenico di cellule staminali di midollo osseo coltivate in vitro, non HLA-identico (diverso per 1 antigene), da donatore consanguineo	50.51.10↔	Ritrapianto di fegato ausiliario nella stessa degenza ospedaliera
41.02.12↔	Trapianto allogenico di cellule staminali di midollo osseo coltivate in vitro, non HLA-identico, diverso per 2-3 antigeni (aploide), da donatore consanguineo	50.51.99↔	Trapianto di fegato ausiliario, altro
41.02.21↔	Trapianto allogenico di cellule staminali di midollo osseo coltivate in vitro, non HLA-identico, da donatore non consanguineo	50.59.00↔	Altro trapianto del fegato, NAS
41.02.31↔	Trapianto allogenico di cellule staminali di midollo osseo coltivate in vitro, HLA-identico, da donatore consanguineo	50.59.10↔	Trapianto del fegato, organo intero
41.02.41↔	Trapianto allogenico di cellule staminali di midollo osseo coltivate in vitro, HLA-identico, da donatore non consanguineo	50.59.11↔	Trapianto del fegato, fegato split
41.03.01↔	Trapianto allogenico di cellule staminali di midollo osseo, non HLA-identico, non coltivate in vitro, da donatore consanguineo	50.59.20↔	Ritrapianto del fegato, organo intero, nella stessa degenza ospedaliera
41.03.11↔	Trapianto allogenico di cellule staminali di midollo osseo, non coltivate in vitro, non HLA-identico, da donatore non consanguineo	50.59.21↔	Ritrapianto del fegato, fegato split, nella stessa degenza ospedaliera
41.03.21↔	Trapianto allogenico di cellule staminali di midollo osseo, non coltivate in vitro, HLA-identico, da donatore consanguineo	50.59.99↔	Altro trapianto del fegato, altro
41.03.31↔	Trapianto allogenico di cellule staminali di midollo osseo, non coltivate in vitro, HLA-identico, da donatore non consanguineo		
41.04.01↔	Trapianto autologo di cellule staminali ematopoietiche periferiche, non coltivate in vitro		
41.05.01↔	Trapianto allogenico di cellule staminali ematopoietiche periferiche non coltivate in vitro, non HLA-identico, da donatore consanguineo		
41.05.11↔	Trapianto allogenico di cellule staminali ematopoietiche periferiche non coltivate in vitro, non HLA-identico, da donatore non consanguineo		

# **MDC 01**

Malattie e disturbi del sistema  
nervoso



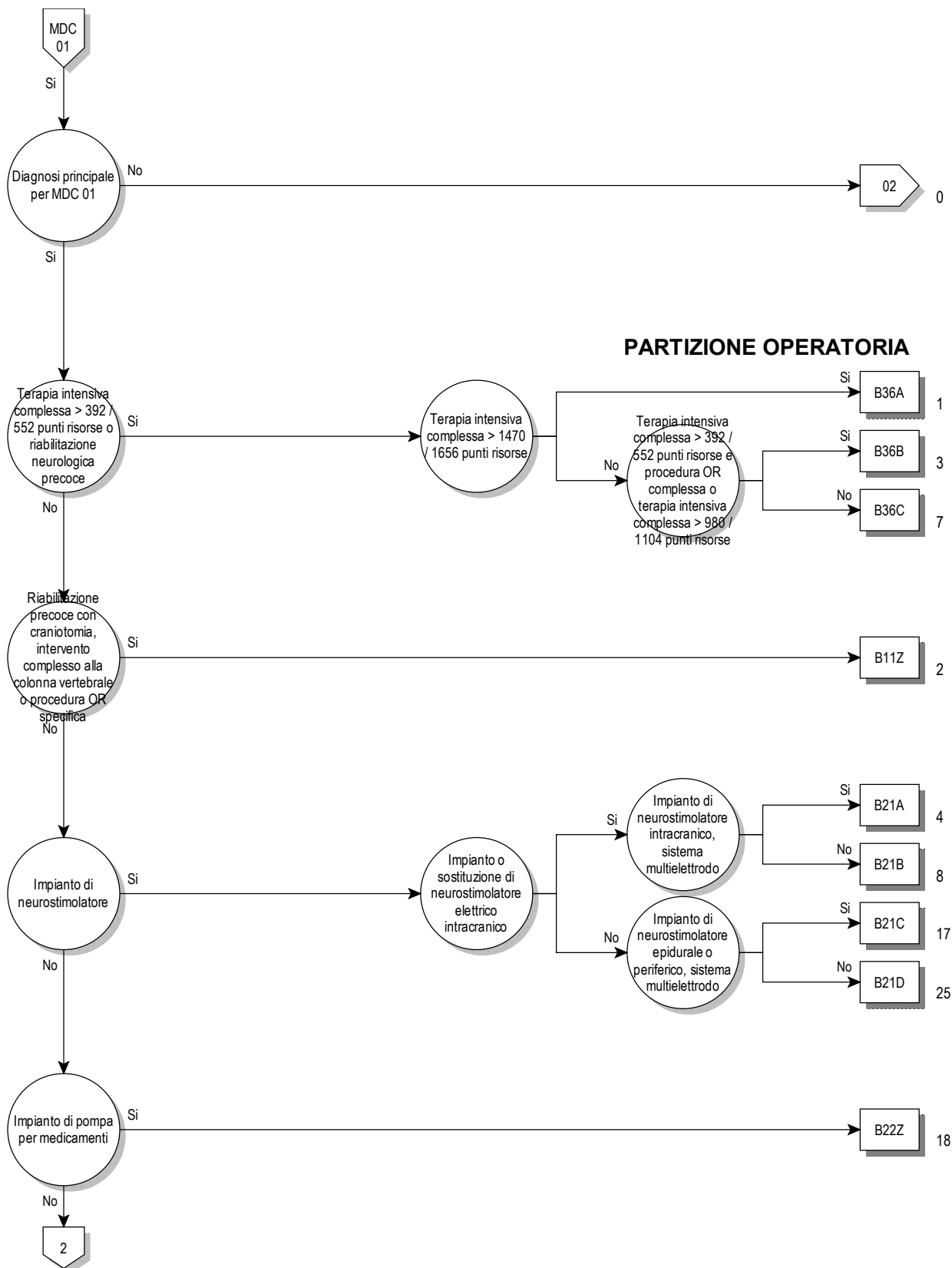

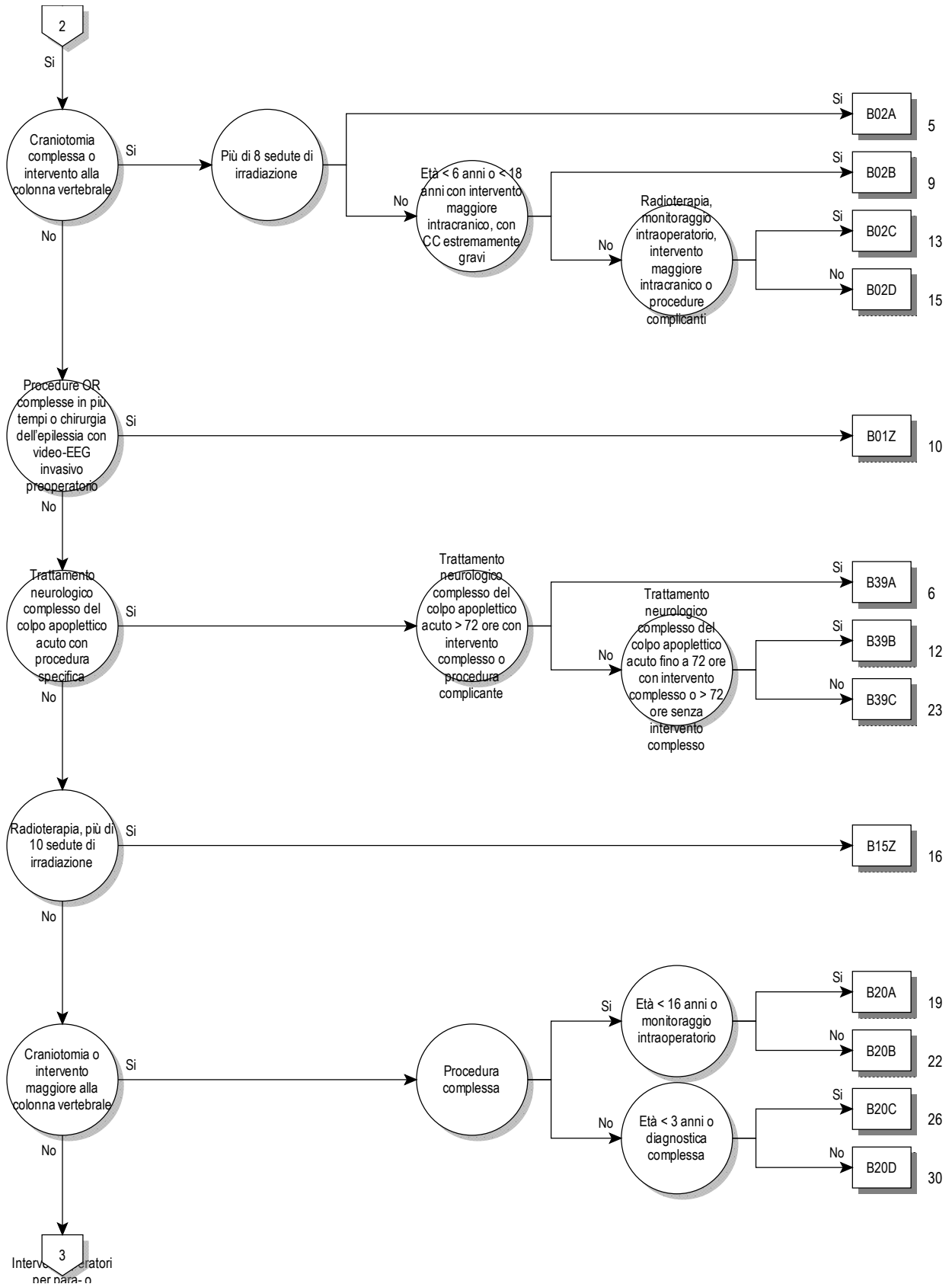

01

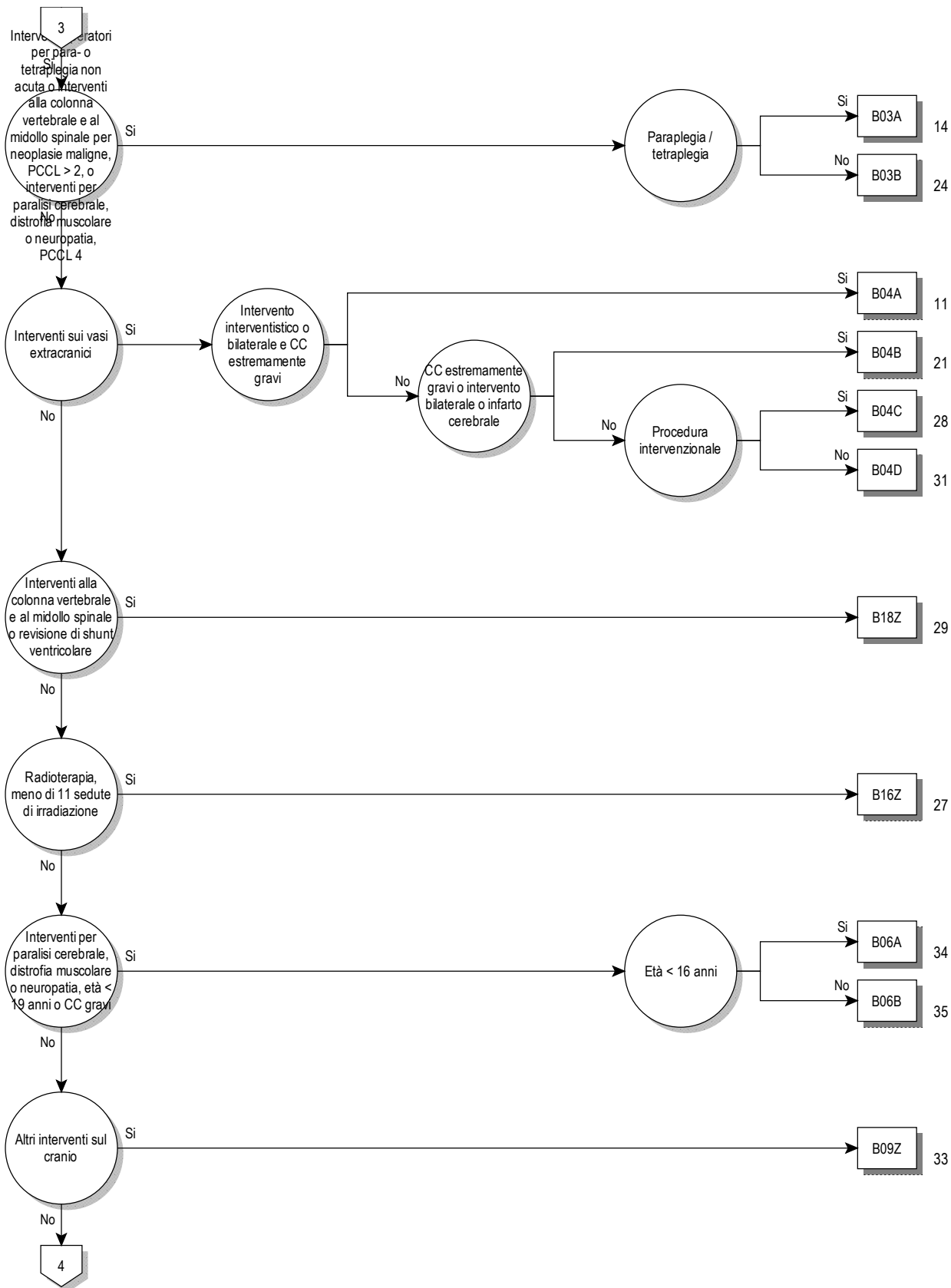

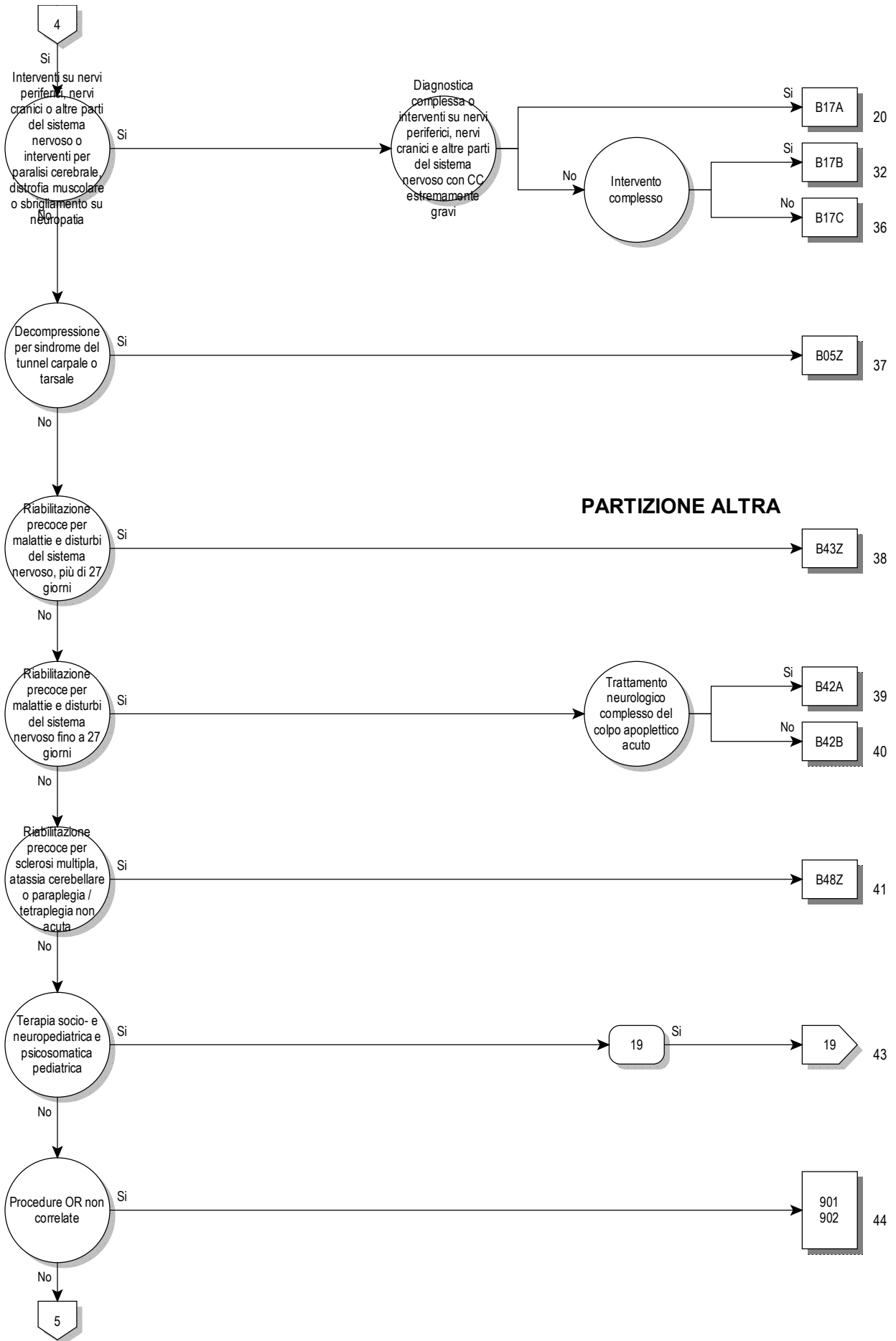

01



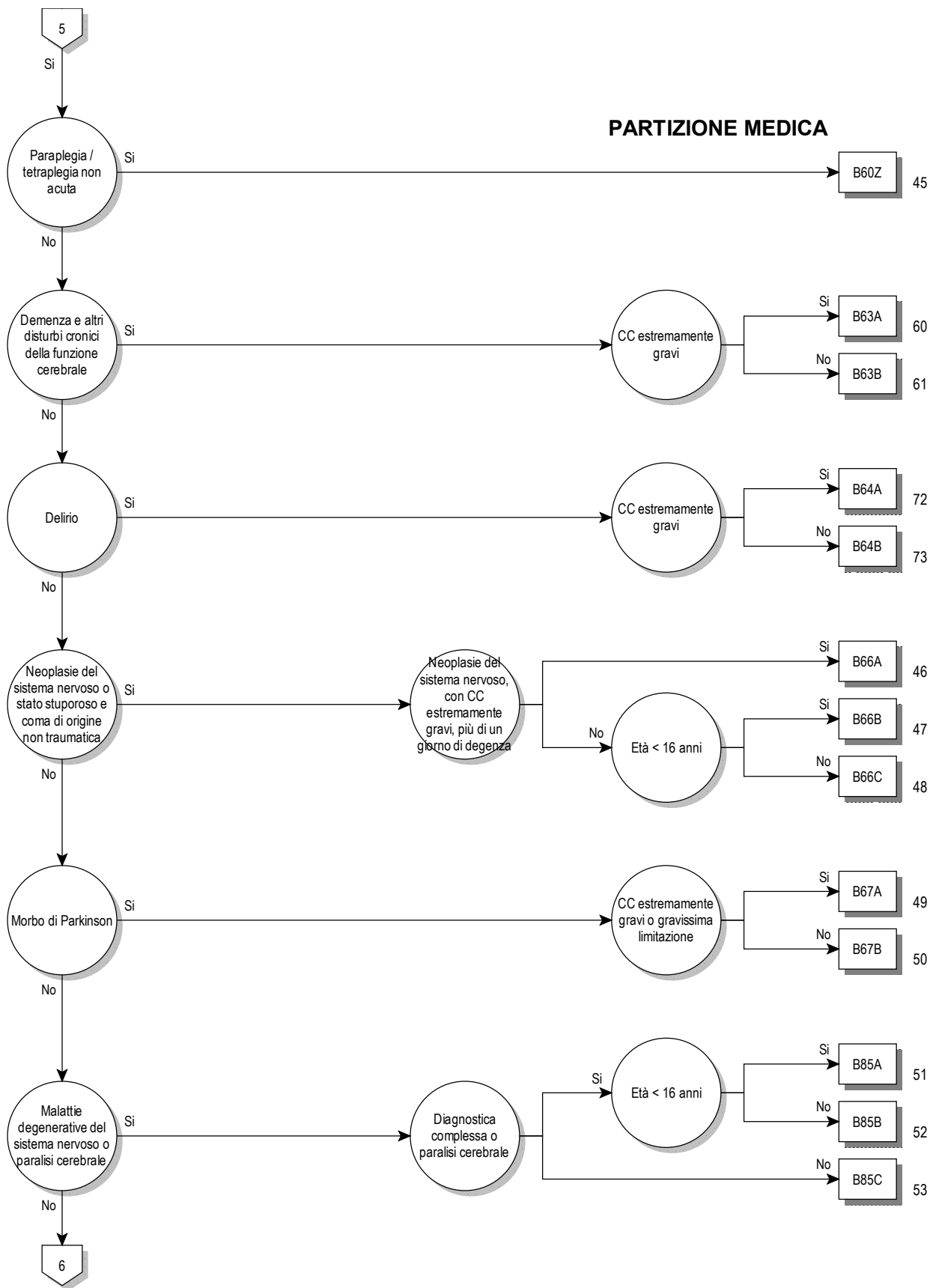

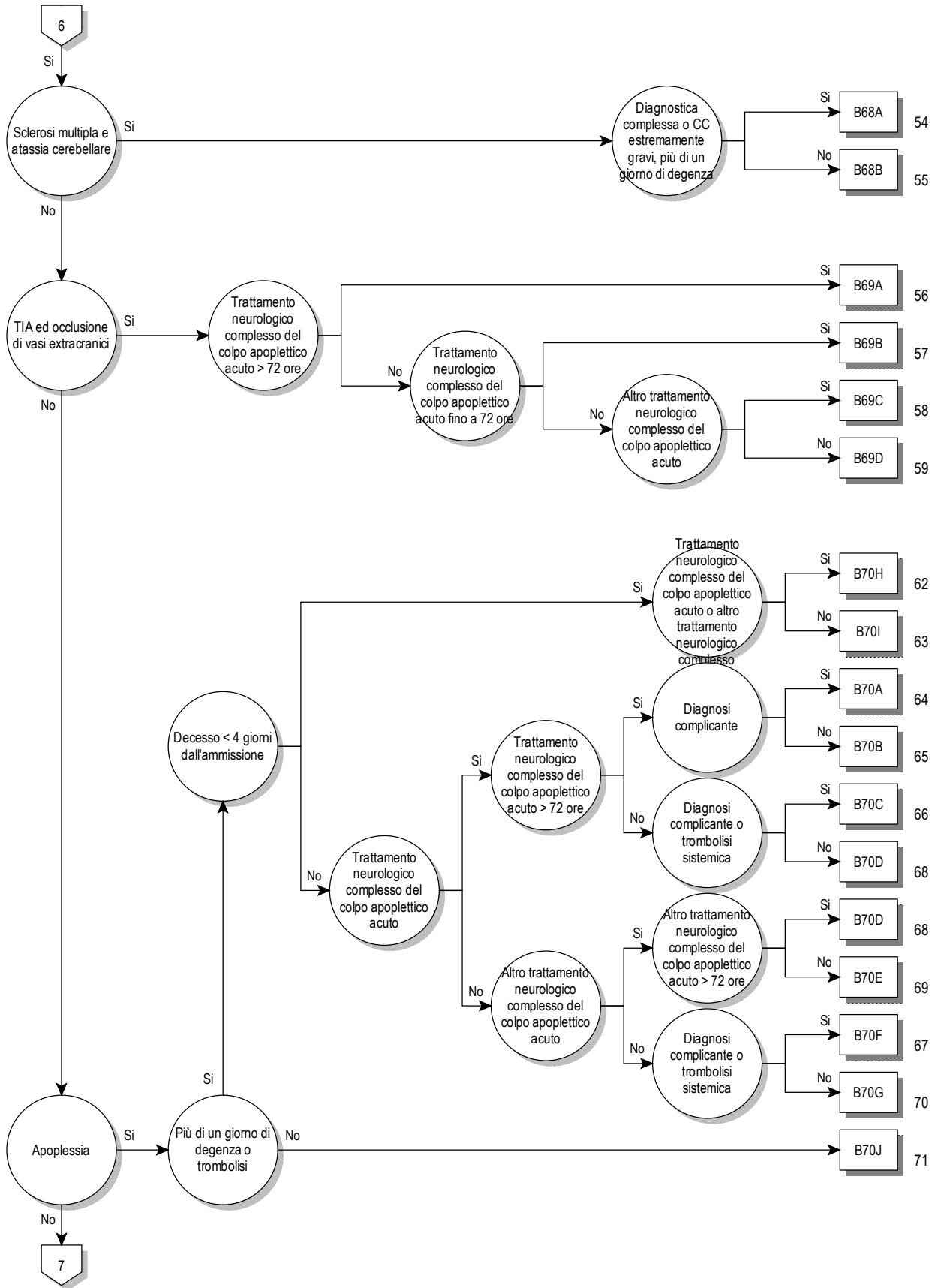

01

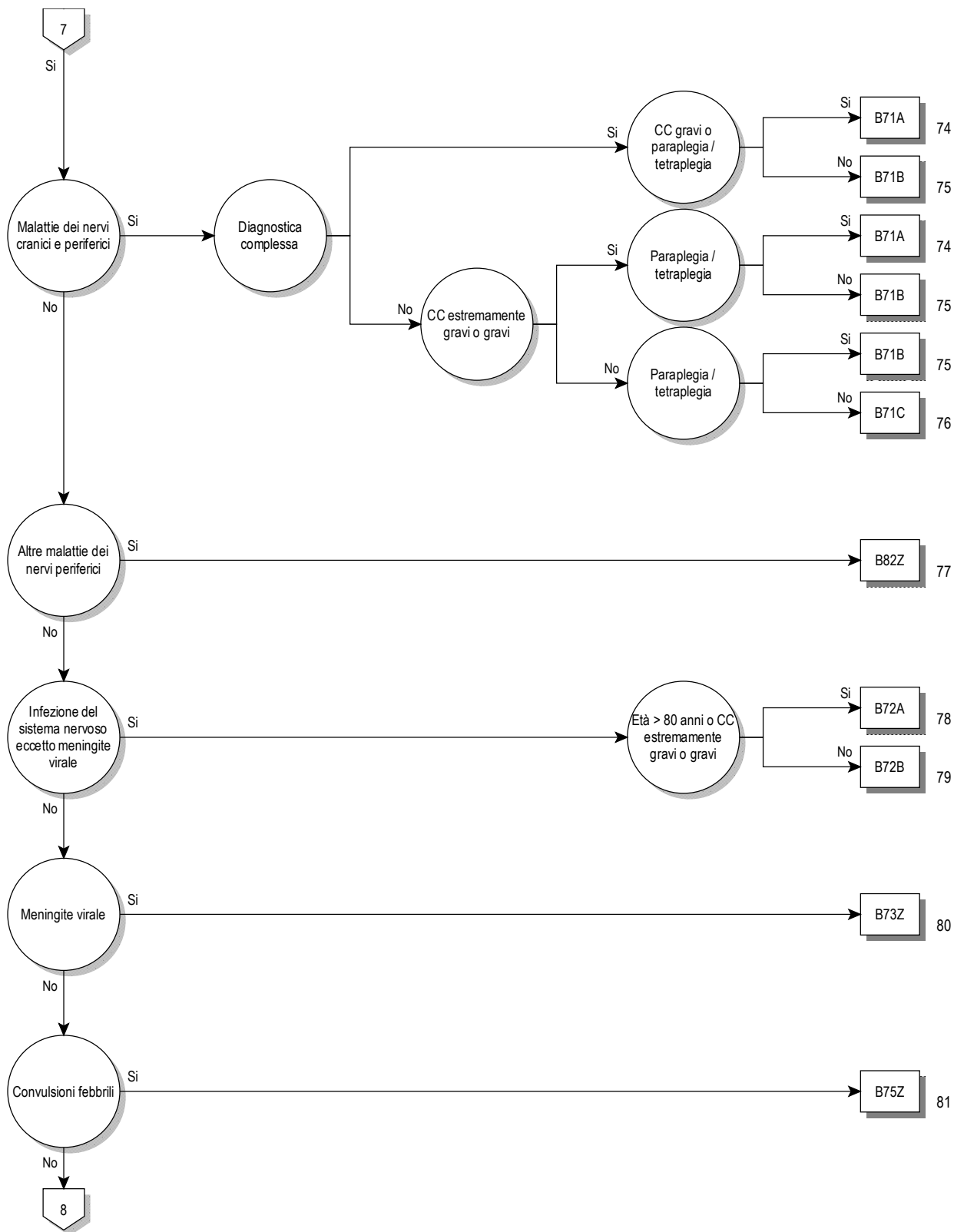

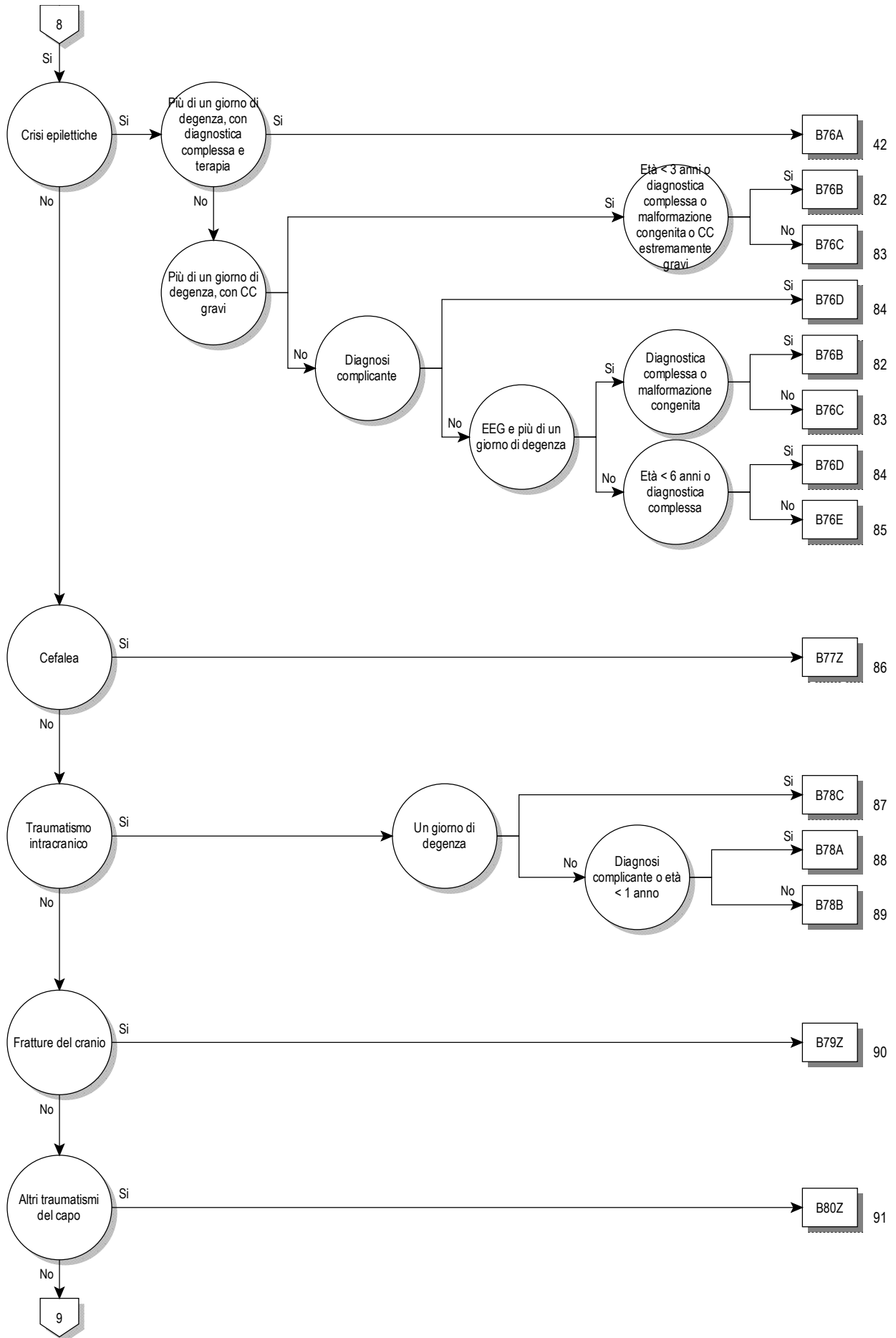

01





**Logica decisionale MDC 01**

Diagnosi principale nella tabella MDC01-0 o Procedura nella tabella MDC01-1 o Procedura nella tabella MDC01-2 o Definizione del DRG di base B22 o MDC è uguale 01 e Definizione del DRG di base B36

**Diagnosi principale per MDC 01 (MDC01-0)**

A06.6	Ascesso amebico dell'encefalo {G07}	B02.2	Zoster con interessamento di altre aree del sistema nervoso centrale
A20.3	Meningite pestosa	B05.0	Morbillo complicato da encefalite {G05.1}
A27.8	Altre forme di leptospirosi	B05.1	Morbillo complicato da meningite {G02.0}
A32.1	Meningite e meningoencefalite da Listeria	B06.0	Rosolia con complicanze neurologiche
A39.0	Meningite meningococcica {G01}	B26.1	Meningite parotitica {G02.0}
A50.4	Neurosifilide congenita tardiva [neurosifilide giovanile]	B26.2	Encefalite parotitica {G05.1}
A52.1	Neurosifilide sintomatica	B37.5	Meningite da candida {G02.1}
A52.2	Neurosifilide asintomatica	B38.4	Meningite da coccidioomicosi {G02.1}
A52.3	Neurosifilide non specificata	B45.1	Criptococchi cerebrali
A80.0	Poliomielite acuta paralitica associata a vaccinazione	B46.1	Mucormicosi rinocerebrale
A80.1	Poliomielite acuta paralitica da virus selvaggio importato	B50.0	Malaria da Plasmodium falciparum con complicanze cerebrali
A80.2	Poliomielite acuta paralitica da virus selvaggio indigeno	B58.2	Meningoencefalite da toxoplasma {G05.2}
A80.3	Altra e non specificata poliomielite acuta paralitica	B69.0	Cisticercosi del sistema nervoso centrale
A80.9	Poliomielite acuta non specificata	B90.0	Sequela di tubercolosi del sistema nervoso centrale
A81.0	Malattia di Creutzfeldt-Jakob	B91	Sequela di poliomielite
A81.1	Panencefalite sclerosante subacuta	B94.1	Sequela di encefalite virale
A81.2	Leucoencefalopatia multifocale progressiva	C70.0	Tumore Maligno: Meningi cerebrali
A81.8	Altre infezioni del sistema nervoso centrale da virus atipici	C70.1	Tumore Maligno: Meningi spinali
A81.9	Infezione, non specificata, del sistema nervoso centrale da virus non convenzionale	C70.9	Tumore Maligno: Meningi non specificate
A82.0	Rabbia silvestre	C71.0	Tumore Maligno: Cervello, eccetto lobi e ventricoli
A82.1	Rabbia urbana	C71.1	Tumore Maligno: Lobo frontale
A82.9	Rabbia non specificata	C71.2	Tumore Maligno: Lobo temporale
A83.0	Encefalite giapponese	C71.3	Tumore Maligno: Lobo parietale
A83.1	Encefalite equina dell'ovest	C71.4	Tumore Maligno: Lobo occipitale
A83.2	Encefalite equina dell'est	C71.5	Tumore Maligno: Ventricolo cerebrale
A83.3	Encefalite di St Louis	C71.6	Tumore Maligno: Cervelletto
A83.4	Encefalite australiana	C71.7	Tumore Maligno: Tronco cerebrale
A83.5	Encefalite californiana	C71.8	Tumore Maligno: lesione sconfinante a più zone contigue dell'encefalo
A83.6	Encefalite da virus Rocio	C71.9	Tumore Maligno: Encefalo non specificato
A83.8	Altre encefaliti virali da zanzare	C72.0	Tumore Maligno: Midollo spinale
A83.9	Encefalite virale da zanzare non specificata	C72.1	Tumore Maligno: Cauda equina
A84.0	Encefalite da zecche dell'estremo Oriente [encefalite russa estivo-primaverile]	C72.2	Tumore Maligno: Nervo olfattorio
A84.1	Encefalite da zecche centroeuropea	C72.3	Tumore Maligno: Nervo ottico
A84.8	Altre encefaliti virali da zecche	C72.4	Tumore Maligno: Nervo statoacustico
A84.9	Encefalite virale da zecche non specificata	C72.5	Tumore Maligno: Altri e non specificati nervi cranici
A85.0	Encefalite da enterovirus {G05.1}	C72.8	Tumore Maligno: lesione sconfinante a più zone contigue dell'encefalo e di altre parti del sistema nervoso centrale
A85.1	Encefalite da adenovirus {G05.1}	C72.9	Tumore Maligno: Sistema nervoso centrale non specificato
A85.2	Encefalite virale da artropodi non specificata	C75.2	Tumore Maligno: Dotto craniofaringeo (residui di)
A85.8	Altre encefaliti virali specificate	C75.3	Tumore Maligno: Epifisi [ghiandola pineale]
A86	Encefalite virale non specificata	C75.4	Tumore Maligno: Glomo carotideo
A87.0	Meningite da enterovirus {G02.0}	C75.5	Tumore Maligno: Glomo aortico ed altri paragangliomi
A87.1	Meningite da adenovirus {G02.0}	C79.3	Tumore maligno secondario dell'encefalo e delle meningi cerebrali
A87.2	Coriomeningite linfocitaria	C79.4	Tumore maligno secondario di altre e non specificate parti del sistema nervoso
A87.8	Altre meningiti virali	D18.02	Emangioma di qualsiasi sede: intracranico
A87.9	Meningite virale non specificata	D32.0	Tumore benigno: Meningi cerebrali
A88.0	Febbre esantematica da enterovirus [esantema di Boston]	D32.1	Tumore benigno: Meningi spinali
A88.1	Vertigine epidemica	D32.9	Tumore benigno: Meningi non specificate
A88.8	Altre infezioni virali del sistema nervoso centrale specificate	D33.0	Tumore benigno: Encefalo, sovratentoriale
A89	Infezione virale del sistema nervoso centrale non specificata	D33.1	Tumore benigno: Encefalo, sottotentoriale
A92.2	Febbre equina Venezuelana	D33.2	Tumore benigno: Encefalo non specificato
B00.3	Meningite erpetica {G02.0}	D33.3	Tumore benigno: Nervi cranici
B00.4	Encefalite erpetica {G05.1}	D33.4	Tumore benigno: Midollo spinale
B01.0	Meningite varicellosa {G02.0}	D33.7	Tumore benigno: Altre parti specificate del sistema nervoso centrale
B01.1	Encefalite varicellosa {G05.1}		
B02.0	Encefalite da zoster {G05.1}		
B02.1	Meningite da zoster {G02.0}		

D33.9	Tumore benigno: Sistema nervoso centrale non specificato	F02.3	Demenza nel morbo di Parkinson {G20.-}
D35.3	Tumore benigno: Canale craniofaringeo	F02.8	Demenza in altre malattie specificate classificate altrove
D35.4	Tumore benigno: Epifisi [ghiandola pineale]	F03	Demenza non specificata
D35.5	Tumore benigno: Glomo carotideo	F04	Sindrome amnesica organica, non indotta da alcol o da altre sostanze psicoattive
D35.6	Tumore benigno: Glomo aortico ed altri paragangli	F05.0	Delirio descritto come non sovrapposto a demenza
D36.1	Tumore benigno: Nervi periferici e sistema nervoso autonomo	F05.1	Delirio sovrapposto a demenza
D42.0	Tumori di comportamento incerto o sconosciuto: Meningi cerebrali	F05.8	Altro delirio
D42.1	Tumori di comportamento incerto o sconosciuto: Meningi spinali	F05.9	Delirio non specificato
D42.9	Tumori di comportamento incerto o sconosciuto: Meningi non specificate	F06.0	Allucinosi organica
D43.0	Tumori di comportamento incerto o sconosciuto: Encefalo, sovratentoriale	F06.1	Disturbo catatonico organico
D43.1	Tumori di comportamento incerto o sconosciuto: Encefalo, sottotentoriale	F06.2	Disturbo delirante organico [schizofreniforme]
D43.2	Tumori di comportamento incerto o sconosciuto: Encefalo non specificato	F06.3	Disturbi dell'umore [affettivi] organici
D43.3	Tumori di comportamento incerto o sconosciuto: Nervi cranici	F06.4	Disturbo d'ansia organico
D43.4	Tumori di comportamento incerto o sconosciuto: Midollo spinale	F06.5	Disturbo dissociativo organico
D43.7	Tumori di comportamento incerto o sconosciuto: Altre parti del sistema nervoso centrale	F06.6	Disturbo organico di labilità emozionale [astenico]
D43.9	Tumori di comportamento incerto o sconosciuto: Sistema nervoso centrale non specificato	F06.7	Disturbo cognitivo lieve
D44.4	Tumori di comportamento incerto o sconosciuto: Canale craniofaringeo	F06.8	Altri disturbi mentali organici dovuti a lesione o disfunzione cerebrale o a malattia somatica
D44.5	Tumori di comportamento incerto o sconosciuto: epifisi [ghiandola pineale]	F06.9	Disturbo mentale organico non specificato dovuto a lesione, disfunzione cerebrale e a malattia somatica
D44.6	Tumori di comportamento incerto o sconosciuto: Glomo carotideo	F07.0	Disturbo organico di personalità
D44.7	Tumori di comportamento incerto o sconosciuto: Glomo aortico ed altri paragangli	F07.1	Sindrome post-encefalitica
E03.5	Coma mixedematoso	F07.2	Sindrome post-commotiva
E10.40	Diabete mellito, tipo 1: con complicanze neurologiche: non menzionato come scompensato	F07.8	Altro disturbo organico della personalità e del comportamento da malattia, danno e disfunzione cerebrali
E10.41	Diabete mellito, tipo 1: con complicanze neurologiche: menzionato come scompensato	F07.9	Disturbo organico della personalità e del comportamento non specificato a seguito di malattia, lesione o disturbo funzionale cerebrali
E11.40	Diabete mellito, tipo 2: con complicanze neurologiche: non menzionato come scompensato	F09	Disturbi psichici organici o sintomatici non specificati
E11.41	Diabete mellito, tipo 2: con complicanze neurologiche: menzionato come scompensato	F70.0	Ritardo mentale lieve: Nessun o minimo disturbo del comportamento
E12.40	Diabete mellito correlato a de-o malnutrizione: con complicanze neurologiche: non menzionato come scompensato	F70.1	Ritardo mentale lieve: Disturbo del comportamento evidente, che necessita di osservazione o terapia
E12.41	Diabete mellito correlato a de-o malnutrizione: con complicanze neurologiche: menzionato come scompensato	F70.8	Ritardo mentale lieve: Altro disturbo del comportamento
E13.40	Altro tipo di diabete mellito specificato: con complicanze neurologiche: non menzionato come scompensato	F70.9	Ritardo mentale lieve: senza indicazioni di disturbo del comportamento
E13.41	Altro tipo di diabete mellito specificato: con complicanze neurologiche: menzionato come scompensato	F71.0	Ritardo mentale di media gravità: Nessun o minimo disturbo del comportamento
E14.40	Diabete mellito non specificato: con complicanze neurologiche: non menzionato come scompensato	F71.1	Ritardo mentale di media gravità: Disturbo del comportamento evidente, che necessita di osservazione o terapia
E14.41	Diabete mellito non specificato: con complicanze neurologiche: menzionato come scompensato	F71.8	Ritardo mentale di media gravità: Altro disturbo del comportamento
E75.0	Gangliosidosi GM2	F71.9	Ritardo mentale di media gravità: senza indicazioni di disturbo del comportamento
E75.1	Altre gangliosidosi	F72.0	Ritardo mentale grave: Nessun o minimo disturbo del comportamento
E75.2	Altre sfingolipidosi	F72.1	Ritardo mentale grave: Disturbo del comportamento evidente, che necessita di osservazione o terapia
E75.4	Idiozia amaurotica	F72.8	Ritardo mentale grave: Altro disturbo del comportamento
F00.0	Demenza nella malattia di Alzheimer ad esordio precoce (tipo 2) {G30.0}	F72.9	Ritardo mentale grave: senza indicazioni di disturbo del comportamento
F00.1	Demenza nella malattia di Alzheimer ad esordio tardivo (tipo 1) {G30.1}	F73.0	Ritardo mentale profondo: Nessun o minimo disturbo del comportamento
F00.2	Demenza nella malattia di Alzheimer, varietà atipica o mista {G30.8}	F73.1	Ritardo mentale profondo: Disturbo del comportamento evidente, che necessita di osservazione o terapia
F00.9	Demenza nella malattia di Alzheimer non specificata {G30.9}	F73.8	Ritardo mentale profondo: Altro disturbo del comportamento
F01.0	Demenza vascolare ad esordio acuto	F73.9	Ritardo mentale profondo: senza indicazioni di disturbo del comportamento
F01.1	Demenza multi-infartuale	F74.0	Intelligenza dissociata: Nessun o minimo disturbo del comportamento
F01.2	Demenza vascolare sub-corticale	F74.1	Intelligenza dissociata: Disturbo del comportamento evidente, che necessita di osservazione o terapia
F01.3	Demenza vascolare mista corticale e subcorticale	F74.8	Intelligenza dissociata: Altro disturbo del comportamento
F01.8	Altra demenza vascolare	F74.9	Intelligenza dissociata: senza indicazioni di disturbo del comportamento
F01.9	Demenza vascolare non specificata	F78.0	Ritardo mentale di altro tipo: Nessun o minimo disturbo del comportamento
F02.0	Demenza nella malattia di Pick {G31.0}	F78.1	Ritardo mentale di altro tipo: Disturbo del comportamento evidente, che necessita di osservazione o terapia
F02.1	Demenza nella malattia di Creutzfeldt-Jacob {A81.0}	F78.8	Ritardo mentale di altro tipo: Altro disturbo del comportamento
F02.2	Demenza nella malattia di Huntington {G10}		



F78.9	Ritardo mentale di altro tipo: senza indicazioni di disturbo del comportamento	G13.1	Altre atrofie sistemiche interessanti principalmente il sistema nervoso centrale in malattie neoplastiche
F79.0	Ritardo mentale non specificato: Nessun o minimo disturbo del comportamento	G13.2	Atrofia sistemica interessante principalmente il sistema nervoso centrale nel mixedema {E00.1}, {E03.-}
F79.1	Ritardo mentale non specificato: Disturbo del comportamento evidente, che necessita di osservazione o terapia	G13.8	Atrofia sistemica interessante principalmente il sistema nervoso centrale in altre malattie classificate altrove
F79.8	Ritardo mentale non specificato: Altro disturbo del comportamento	G14	Sindrome post-poliomielite
F79.9	Ritardo mentale non specificato: senza indicazioni di disturbo del comportamento	G20.00	Morbo di Parkinson con disabilità assente o minima: Senza fluttuazioni di efficacia
F84.2	Sindrome di Rett	G20.01	Morbo di Parkinson con disabilità assente o minima: Con fluttuazione di efficacia
F95.0	Disturbo di tipo tic transitorio	G20.10	Morbo di Parkinson con disabilità da moderata a grave: Senza fluttuazioni di efficacia
F95.1	Disturbo di tipo tic cronico motorio o vocale	G20.11	Morbo di Parkinson con disabilità da moderata a grave: Con fluttuazione di efficacia
F95.2	Disturbi a tipo tic combinati motori multipli e vocali [Sindrome di Tourette]	G20.11	Morbo di Parkinson con disabilità da moderata a grave: Con fluttuazione di efficacia
F95.8	Altri disturbi di tipo tic	G20.20	Morbo di Parkinson con disabilità molto grave: Senza fluttuazioni di efficacia
F95.9	Disturbo di tipo tic non specificato	G20.21	Morbo di Parkinson con disabilità molto grave: Con fluttuazione di efficacia
F98.5	Balbuzie [tartagliamento]	G20.21	Morbo di Parkinson con disabilità molto grave: Con fluttuazione di efficacia
F98.6	Eloquio disordinato	G20.90	Morbo di Parkinson, non specificato: Senza fluttuazioni di efficacia
G00.0	Meningite da Haemophilus	G20.90	Morbo di Parkinson, non specificato: Senza fluttuazioni di efficacia
G00.1	Meningite da Pneumococco	G20.91	Morbo di Parkinson, non specificato: Con fluttuazione di efficacia
G00.2	Meningite da Streptococco	G21.0	Sindrome maligna da neurolettici
G00.3	Meningite da Stafilococco	G21.1	Altro parkinsonismo secondario farmaco-indotto
G00.8	Altre meningiti batteriche	G21.2	Parkinsonismo secondario dovuto ad altri agenti esterni
G00.9	Meningite batterica non specificata	G21.3	Parkinsonismo post-encefalitico
G01	Meningite in malattie batteriche classificate altrove	G21.4	Parkinsonismo vascolare
G02.0	Meningite in malattie virali classificate altrove	G21.8	Altro parkinsonismo secondario
G02.1	Meningite in micosi	G21.9	Parkinsonismo secondario non specificato
G02.8	Meningite in altre malattie infettive e parassitarie specificate classificate altrove	G22	Parkinsonismo in malattie classificate altrove
G03.0	Meningite non piogenica	G23.0	Malattia di Hallervorden-Spatz
G03.1	Meningite cronica	G23.1	Oftalmoplegia sopranucleare progressiva [Steele-Richardson-Olszewski]
G03.2	Meningite ricorrente benigna [di Mollaret]	G23.2	Degenerazione striato-nigrica
G03.8	Meningite dovuta ad altre cause specificate	G23.8	Altre malattie degenerative specificate dei gangli della base
G03.9	Meningite non precisata	G23.9	Malattia degenerativa dei gangli della base, non specificata
G04.0	Encefalite acuta disseminata	G24.0	Distonia da farmaci
G04.1	Paraplegia spastica tropicale	G24.1	Distonia familiare idiopatica
G04.2	Meningoencefalite e meningomielite batteriche, non classificate altrove	G24.2	Distonia non familiare idiopatica
G04.8	Altre encefaliti, mieliti ed encefalomieliti	G24.3	Torcicollo spastico
G04.9	Encefalite, mielite ed encefalomielite non precisate	G24.4	Distonia orofacciale idiopatica
G05.0	Encefalite, mielite ed encefalomielite in malattie batteriche classificate altrove	G24.8	Altra distonia
G05.1	Encefalite, mielite ed encefalomielite in malattie virali classificate altrove	G24.9	Distonia non specificata
G05.2	Encefalite, mielite ed encefalomielite in altre malattie infettive e parassitarie classificate altrove	G25.0	Tremore essenziale
G05.8	Encefalite, mielite ed encefalomielite in altre malattie classificate altrove	G25.1	Tremore da farmaci
G06.0	Ascesso e granuloma intracranici	G25.2	Altre forme specificate di tremore
G06.1	Ascesso e granuloma intrarachidiani	G25.3	Mioclono
G06.2	Ascesso extradurale e subdurale non specificati	G25.4	Corea da farmaci
G07	Ascessi e granulomi intracranici ed intrarachidiani in malattie classificate altrove	G25.5	Altre forme di corea
G08	Flebite e tromboflebite intracraniche ed intrarachidiane	G25.6	Tic da farmaci ed altri tic di origine organica
G09	Sequela di malattie infiammatorie del sistema nervoso centrale	G25.80	Movimenti periodici delle gambe durante il sonno
G10	Malattia di Huntington	G25.81	Sindrome delle gambe senza riposo [restless-legs-syndrom]
G11.0	Atassia congenita non progressiva	G25.88	Altri disturbi specificati extrapiramidali e del movimento
G11.1	Atassia cerebellare ad esordio precoce	G25.9	Disturbi extrapiramidali e del movimento non specificati
G11.2	Atassia cerebellare ad esordio tardivo	G26	Disturbi extrapiramidali e del movimento in malattie classificate altrove
G11.3	Atassia cerebellare con difetto del sistema di riparazione del DNA	G30.0	Malattia di Alzheimer ad esordio precoce {F00.0}
G11.4	Paraplegia spastica ereditaria	G30.1	Malattia di Alzheimer ad esordio tardivo {F00.1}
G11.8	Altre atassie ereditarie	G30.8	Altra forma di malattia di Alzheimer {F00.2}
G11.9	Atassia ereditaria non specificata	G30.9	Malattia di Alzheimer non specificata {F00.9}
G12.0	Atrofia muscolare spinale infantile tipo I [Werdnig-Hoffman]	G31.0	Atrofia cerebrale circoscritta
G12.1	Altre atrofie muscolari spinali ereditarie	G31.1	Degenerazione cerebrale senile non classificata altrove
G12.2	Malattia del motoneurone	G31.2	Degenerazione del sistema nervoso dovuta ad alcol
G12.8	Altre atrofie muscolari spinali e sindromi correlate	G31.81	Citopatia mitocondriale
G12.9	Atrofia muscolare spinale S.A.I.	G31.82	Demenza con corpi di Lewy
G13.0	Neuropatia e neuromiopia paraneoplastiche	G31.88	Altre malattie degenerative specificate del sistema nervoso
		G31.9	Malattia degenerativa del sistema nervoso non specificata
		G32.0	Degenerazione combinata subacuta del midollo spinale in malattie classificate altrove
		G32.8	Altre malattie degenerative specificate del sistema nervoso in malattie classificate altrove

G35.0	Prima manifestazione di sclerosi multipla	G45.09	Sindrome dell'arteria vertebrobasilare: Evoluzione della remissione non precisata
G35.10	Sclerosi multipla a decorso prevalentemente recidivante-remittente: senza menzione d'esacerbazione acuta o progressione	G45.12	Sindrome carotidea (emisferica): Remissione completa entro 1 a 24 ore
G35.11	Sclerosi multipla a decorso prevalentemente recidivante-remittente: con menzione d'esacerbazione acuta o progressione	G45.13	Sindrome carotidea (emisferica): Remissione completa entro meno di 1 ora
G35.20	Sclerosi multipla primaria progressiva: senza menzione d'esacerbazione acuta o progressione	G45.19	Sindrome carotidea (emisferica): Evoluzione della remissione non precisata
G35.21	Sclerosi multipla primaria progressiva: con menzione d'esacerbazione acuta o progressione	G45.22	Sindromi dei tronchi sovra-aortici multipli e bilaterali: Remissione completa entro 1 a 24 ore
G35.30	Sclerosi multipla secondaria progressiva: senza menzione d'esacerbazione acuta o progressione	G45.23	Sindromi dei tronchi sovra-aortici multipli e bilaterali: Remissione completa entro meno di 1 ora
G35.31	Sclerosi multipla secondaria progressiva: con menzione d'esacerbazione acuta o progressione	G45.29	Sindromi dei tronchi sovra-aortici multipli e bilaterali: Evoluzione della remissione non precisata
G35.9	Sclerosi multipla non specificata	G45.32	Amaurosis fugax: Remissione completa entro 1 a 24 ore
G36.0	Neuromielite ottica [Malattia di Devic]	G45.33	Amaurosis fugax: Remissione completa entro meno di 1 ora
G36.1	Leucoencefalite emorragica acuta e subacuta [Hurst]	G45.39	Amaurosis fugax: Evoluzione della remissione non precisata
G36.8	Altra demielinizzazione disseminata acuta specificata	G45.42	Amnesia globale transitoria: Remissione completa entro 1 a 24 ore
G36.9	Demielinizzazione disseminata acuta non specificata	G45.43	Amnesia globale transitoria: Remissione completa entro meno di 1 ora
G37.0	Sclerosi diffusa	G45.49	Amnesia globale transitoria: Evoluzione della remissione non precisata
G37.1	Demielinizzazione centrale del corpo calloso	G45.82	Altri attacchi cerebrovascolari ischemici transitori e sindromi correlate: Remissione completa entro 1 a 24 ore
G37.2	Mielinolisi centrale del ponte	G45.83	Altri attacchi cerebrovascolari ischemici transitori e sindromi correlate: Remissione completa entro meno di 1 ora
G37.3	Mielite trasversa acuta in malattie demielinizzanti del sistema nervoso centrale	G45.89	Altri attacchi cerebrovascolari ischemici transitori e sindromi correlate: Evoluzione della remissione non precisata
G37.4	Mielite necrotizzante subacuta [Sindrome di Foix-Alajouanine]	G45.92	Attacchi cerebrovascolari ischemici transitori non specificati: Remissione completa entro 1 a 24 ore
G37.5	Sclerosi concentrica [Malattia di Balò]	G45.93	Attacchi cerebrovascolari ischemici transitori non specificati: Remissione completa entro meno di 1 ora
G37.8	Altre malattie demielinizzanti specificate del sistema nervoso centrale	G45.99	Attacchi cerebrovascolari ischemici transitori non specificati: Evoluzione della remissione non precisata
G37.9	Malattia demielinizzante del sistema nervoso centrale non specificata	G46.0	Sindrome dell'arteria cerebrale media {I66.0}
G40.00	Sindrome pseudo Lennox	G46.1	Sindrome dell'arteria cerebrale anteriore {I66.1}
G40.01	Picchi continui ed onde durante il sonno a onde lente	G46.2	Sindrome dell'arteria cerebrale posteriore {I66.2}
G40.02	Epilessia psicomotoria benigna [attacchi di terrore]	G46.3	Sindromi ischemiche del tronco cerebrale {I60-I67}
G40.08	Altre epilessie e sindromi epilettiche idiopatiche, definite per localizzazione (focale) (parziale), con crisi ad esordio focale	G46.4	Sindrome ischemica cerebellare {I60-I67}
G40.09	Epilessia e sindromi epilettiche idiopatiche, definite per localizzazione (focale) (parziale), con crisi ad esordio focale, non specificate	G46.5	Sindrome lacunare motoria pura {I60-I67}
G40.1	Epilessia e sindromi epilettiche sintomatiche, definite per localizzazione (focale) (parziale), con crisi parziali semplici	G46.6	Sindrome lacunare sensoriale pura {I60-I67}
G40.2	Epilessia e sindromi epilettiche sintomatiche, definite per localizzazione (focale) (parziale), con crisi parziali complesse	G46.7	Altre sindromi lacunari {I60-I67}
G40.3	Epilessia e sindromi epilettiche generalizzate idiopatiche	G46.8	Altre sindromi vascolari cerebrali in malattie cerebrovascolari {I60-I67}
G40.4	Altre epilessie e sindromi epilettiche generalizzate	G47.4	Narcolessia e cataplessia
G40.5	Sindromi epilettiche speciali	G50.0	Nevralgia trigeminale
G40.6	Crisi di grande male non specificata (con o senza piccolo male)	G50.1	Algia facciale atipica
G40.7	Piccolo male non specificato, senza attacchi di grande male	G50.8	Altri disturbi del nervo trigemino
G40.8	Altre epilessie	G50.9	Disturbo del nervo trigemino non specificato
G40.9	Epilessia non specificata	G51.0	Paralisi facciale
G41.0	Stato di grande male epilettico	G51.1	Ganglionite genicolata
G41.1	Stato di piccolo male epilettico	G51.2	Sindrome di Melkersson-Rosenthal
G41.2	Stato di male epilettico parziale complesso	G51.3	Emispasmo facciale clonico
G41.8	Altro stato di male epilettico	G51.4	Miochimia facciale
G41.9	Stato di male epilettico non specificato	G51.8	Altri disturbi del nervo facciale
G43.0	Emicrania senza aura [emicrania comune]	G51.9	Disturbo del nervo facciale non specificato
G43.1	Emicrania con aura [emicrania classica]	G52.0	Disturbi del nervo olfattorio [I]
G43.2	Stato di male emicranico	G52.1	Disturbi del nervo glossofaringeo [IX]
G43.3	Emicrania complicata	G52.2	Disturbi del nervo vago [X]
G43.8	Altre forme di emicrania	G52.3	Disturbi del nervo ipoglosso [XII]
G43.9	Emicrania non specificata	G52.7	Disturbi di più nervi cranici
G44.0	Sindrome di cefalea a grappolo	G52.8	Disturbi di altri nervi cranici specificati
G44.1	Cefalea vasomotoria non classificata altrove	G52.9	Disturbo di nervo cranico non specificato
G44.2	Cefalea tensiva	G53.0	Nevralgia post-zosteriana {B02.2}
G44.3	Cefalea cronica post-traumatica	G53.1	Paralisi multiple di nervi cranici in malattie infettive e parassitarie classificate altrove {A00-B99}
G44.4	Cefalea da farmaci non classificata altrove	G53.2	Paralisi multiple di nervi cranici nella sarcoidosi {D86.8}
G44.8	Altre sindromi cefalalgiche specificate	G53.3	Paralisi multiple di nervi cranici in malattie neoplastiche {C00-D48}
G45.02	Sindrome dell'arteria vertebrobasilare: Remissione completa entro 1 a 24 ore	G53.8	Altri disturbi di nervi cranici in altre malattie classificate altrove
G45.03	Sindrome dell'arteria vertebrobasilare: Remissione completa entro meno di 1 ora		

G54.0	Disturbi del plesso brachiale	G64	Altri disturbi del sistema nervoso periferico
G54.1	Disturbi del plesso lumbosacrale	G70.0	Miastenia grave
G54.2	Disturbi delle radici cervicali non classificati altrove	G70.1	Disturbi neuromuscolari tossici
G54.3	Disturbi delle radici toraciche non classificati altrove	G70.2	Miastenia congenita e dello sviluppo
G54.4	Disturbi delle radici lumbosacrali non classificati altrove	G70.8	Altri disturbi neuromuscolari specificati
G54.5	Amiotrofia nevralgica	G70.9	Disturbi neuromuscolari non specificati
G54.6	Sindrome dell'arto fantasma con dolore	G71.0	Distrofia muscolare
G54.7	Sindrome dell'arto fantasma senza dolore	G71.1	Disturbi miotonici
G54.8	Altri disturbi dei plessi e delle radici nervose	G71.2	Miopatie congenite
G54.9	Disturbo dei plessi e delle radici nervose, non specificato	G71.3	Miopatia mitocondriale non classificata altrove
G55.0	Compressioni delle radici nervose e dei plessi in malattie neoplastiche {C00-D48}	G71.8	Altre malattie primitive dei muscoli
G55.1	Compressioni delle radici nervose e dei plessi in disturbi dei dischi intervertebrali {M50-M51}	G71.9	Malattie primitive dei muscoli non specificate
G55.2	Compressioni delle radici nervose e dei plessi in spondilosi {M47.-}	G72.0	Miopatia da farmaci
G55.3	Compressioni delle radici nervose e dei plessi in altre dorsopatie {M45-M46}, {M48.-}, {M53-M54}	G72.1	Miopatia alcolica
G55.8	Compressioni delle radici nervose e dei plessi in altre malattie classificate altrove	G72.2	Miopatia da altri agenti tossici
G56.0	Sindrome del tunnel carpale	G72.3	Paralisi periodica
G56.1	Altre lesioni del nervo mediano	G72.4	Miopatia infiammatoria non classificata altrove
G56.2	Lesione del nervo ulnare	G72.80	Miopatia del paziente critico
G56.3	Lesione del nervo radiale	G72.88	Altre miopatie specificate
G56.4	Causalgia	G72.9	Miopatia non specificata
G56.8	Altre mononeuropatie dell'arto superiore	G73.0	Sindromi miasteniche in malattie endocrine
G56.9	Mononeuropatia dell'arto superiore non specificata	G73.1	Sindrome di Eaton-Lambert {C00-D48}
G57.0	Lesione del nervo sciatico	G73.2	Altre sindromi miasteniche in malattie neoplastiche {C00-D48}
G57.1	Meralgia parestesica	G73.3	Sindromi miasteniche in altre malattie classificate altrove
G57.2	Lesione del nervo femorale	G73.4	Miopatia in malattie infettive e parassitarie classificate altrove
G57.3	Lesione del nervo popliteo laterale	G73.5	Miopatia in malattie endocrine
G57.4	Lesione del nervo popliteo mediale (tibiale)	G73.6	Miopatia in malattie metaboliche
G57.5	Sindrome del tunnel tarsale	G73.7	Miopatia in altre malattie classificate altrove
G57.6	Lesione del nervo plantare	G80.0	Paralisi cerebrale con quadriplegia spastica
G57.8	Altre mononeuropatie dell'arto inferiore	G80.1	Paralisi cerebrale con diplegia spastica
G57.9	Mononeuropatia dell'arto inferiore non specificata	G80.2	Paralisi cerebrale infantile con emiplegia spastica
G58.0	Neuropatia intercostale	G80.3	Paralisi cerebrale discinetica
G58.7	Mononevrite di sedi multiple	G80.4	Paralisi cerebrale atassica
G58.8	Altre mononeuropatie specificate	G80.8	Altra paralisi cerebrale infantile
G58.9	Mononeuropatia non specificata	G80.9	Paralisi cerebrale infantile non specificata
G59.0	Mononeuropatia diabetica {E10-E14 con quarto carattere comune .4}	G81.0	Emiplegia flaccida ed emiparesi
G59.8	Altre mononeuropatie in malattie classificate altrove	G81.1	Emiplegia spastica ed emiparesi
G60.0	Neuropatia ereditaria motoria e sensoriale	G81.9	Emiplegia ed emiparesi non specificate
G60.1	Malattia di Refsum	G82.00	Paraparesi e paraplegia flaccida: Lesione midollare spinale completa acuta di origine non traumatica
G60.2	Neuropatia associata ad eredoatassia	G82.01	Paraparesi e paraplegia flaccida: Lesione midollare spinale incompleta acuta di origine non traumatica
G60.3	Neuropatia progressiva idiopatica	G82.02	Paraparesi e paraplegia flaccida: Lesione midollare spinale completa cronica
G60.8	Altre neuropatie ereditarie e idiopatiche	G82.03	Paraparesi e paraplegia flaccida: Lesione midollare spinale incompleta cronica
G60.9	Neuropatia ereditaria e idiopatica non specificata	G82.09	Paraparesi e paraplegia flaccida: non specificata
G61.0	Sindrome di Guillain-Barré	G82.10	Paraparesi e paraplegia spastica: Lesione midollare spinale completa acuta di origine non traumatica
G61.1	Polineuropatia serica	G82.11	Paraparesi e paraplegia spastica: Lesione midollare spinale incompleta acuta di origine non traumatica
G61.8	Altre polineuropatie infiammatorie	G82.12	Paraparesi e paraplegia spastica: Lesione midollare spinale completa cronica
G61.9	Polineuropatia infiammatoria non specificata	G82.13	Paraparesi e paraplegia spastica: Lesione midollare spinale incompleta cronica
G62.0	Polineuropatia da farmaci	G82.19	Paraparesi e paraplegia spastica: non specificata
G62.1	Polineuropatia alcolica	G82.20	Paraparesi e paraplegia non specificata: Lesione midollare spinale completa acuta di origine non traumatica
G62.2	Polineuropatia da altri agenti tossici	G82.21	Paraparesi e paraplegia non specificata: Lesione midollare spinale incompleta acuta di origine non traumatica
G62.80	Polineuropatia del paziente critico	G82.22	Paraparesi e paraplegia non specificata: Lesione midollare spinale completa cronica
G62.88	Altre polineuropatie specificate	G82.23	Paraparesi e paraplegia non specificata: Lesione midollare spinale incompleta cronica
G62.9	Polineuropatia non specificata	G82.29	Paraparesi e paraplegia non specificata: non specificata
G63.0	Polineuropatia in malattie infettive e parassitarie classificate altrove	G82.30	Tetraparesi e tetraplegia flaccida: Lesione midollare spinale completa acuta di origine non traumatica
G63.1	Polineuropatia in malattie neoplastiche {C00-D48}	G82.31	Tetraparesi e tetraplegia flaccida: Lesione midollare spinale incompleta acuta di origine non traumatica
G63.2	Polineuropatia diabetica {E10-E14 con quarto carattere comune .4}	G82.32	Tetraparesi e tetraplegia flaccida: Lesione midollare spinale completa cronica
G63.3	Polineuropatia in altre malattie endocrine e metaboliche {E00-E07}, {E15-E16}, {E20-E34}, {E70-E89}		
G63.4	Polineuropatia in deficit nutrizionale {E40-E64}		
G63.5	Polineuropatia in malattie sistemiche del connettivo {M30-M35}		
G63.6	Polineuropatia in altre malattie muscolo-scheletriche {M00-M25}, {M40-M96}		
G63.8	Polineuropatia in altre malattie classificate altrove		

G82.33	Tetraparesi e tetraplegia flaccida: Lesione midollare spinale incompleta cronica	G94.0	Iidrocefalo in malattie infettive e parassitarie classificate altrove {A00-B99}
G82.39	Tetraparesi e tetraplegia flaccida: non specificata	G94.1	Iidrocefalo in malattie neoplastiche {C00-D48}
G82.40	Tetraparesi e tetraplegia spastica: Lesione midollare spinale completa acuta di origine non traumatica	G94.2	Iidrocefalo in altre malattie classificate altrove
G82.41	Tetraparesi e tetraplegia spastica: Lesione midollare spinale incompleta acuta di origine non traumatica	G94.8	Altri disturbi specificati dell'encefalo in malattie classificate altrove
G82.42	Tetraparesi e tetraplegia spastica: Lesione midollare spinale completa cronica	G95.0	Siringomielia e siringobulbia
G82.43	Tetraparesi e tetraplegia spastica: Lesione midollare spinale incompleta cronica	G95.1	Mielopatie vascolari
G82.49	Tetraparesi e tetraplegia spastica: non specificata	G95.2	Compressione midollare non specificata
G82.50	Tetraparesi e tetraplegia non specificata: Lesione midollare spinale completa acuta di origine non traumatica	G95.82	Disfunzione vescicale da shock midollare
G82.51	Tetraparesi e tetraplegia non specificata: Lesione midollare spinale incompleta acuta di origine non traumatica	G95.83	Paralisi spinale spastica della muscolatura striata
G82.52	Tetraparesi e tetraplegia non specificata: Lesione midollare spinale completa cronica	G95.84	Dissinergia dello sfintere vescicale per lesione del midollo spinale
G82.53	Tetraparesi e tetraplegia non specificata: Lesione midollare spinale incompleta cronica	G95.85	Dolore da deafferentazione per lesione del midollo spinale
G82.59	Tetraparesi e tetraplegia non specificata: non specificata	G95.88	Altre malattie specificate del midollo spinale
G82.60	Livello funzionale della lesione del midollo spinale: C1-C3	G95.9	Malattia del midollo spinale non specificata
G82.61	Livello funzionale della lesione del midollo spinale: C4-C5	G96.0	Liquorrea
G82.62	Livello funzionale della lesione del midollo spinale: C6-C8	G96.1	Disturbi delle meningi non classificati altrove
G82.63	Livello funzionale della lesione del midollo spinale: T1-T6	G96.8	Altri disturbi specificati del sistema nervoso centrale
G82.64	Livello funzionale della lesione del midollo spinale: T7-T10	G96.9	Disturbo del sistema nervoso centrale non specificato
G82.65	Livello funzionale della lesione del midollo spinale: T11-L1	G97.0	Perdita di liquor cerebrospinale dopo puntura lombare
G82.66	Livello funzionale della lesione del midollo spinale: L2-S1	G97.1	Altra reazione secondaria a puntura lombare
G82.67	Livello funzionale della lesione del midollo spinale: S2-S5	G97.2	Ipotensione intracranica post-derivazione ventricolare
G82.69	Livello funzionale della lesione del midollo spinale: Non specificato	G97.80	Fistola liquorale postoperatoria
G83.0	Diparesi e diplegia degli arti superiori	G97.81	Mutismo (cerebellare) postoperatorio
G83.1	Monoparesi e monoplegia di arto inferiore	G97.88	Altri disturbi iatrogeni del sistema nervoso
G83.2	Monoparesi e monoplegia dell'arto superiore	G97.9	Disturbo iatrogeno del sistema nervoso, non specificato
G83.3	Monoparesi e monoplegia non specificata	G98	Altri disturbi del sistema nervoso non classificati altrove
G83.40	Sindrome della cauda equina completa	G99.0	Neuropatia del sistema nervoso autonomo in malattie endocrine e metaboliche
G83.41	Sindrome della cauda equina incompleta	G99.1	Altri disturbi del sistema nervoso autonomo in altre malattie classificate altrove
G83.49	Sindrome della cauda equina, non specificata	G99.2	Mielopatia in malattie classificate altrove
G83.80	Sindrome locked-in	G99.8	Altre malattie specificate del sistema nervoso in malattie classificate altrove
G83.88	Altre sindromi paralitiche specificate	H47.1	Papilledema non specificato
G83.9	Sindrome paralitica non specificata	H47.4	Disturbi del chiasma ottico
G90.08	Altra neuropatia autonoma periferica idiopatica	H47.5	Disturbi di altre vie ottiche
G90.09	Neuropatia autonoma periferica idiopatica, non specificata	H47.6	Disturbi della corteccia visiva
G90.1	Disautonomia familiare [Sindrome di Riley-Day]	H47.7	Disturbo delle vie ottiche non specificato
G90.2	Sindrome di Horner	H51.2	Oftalmoplegia internucleare
G90.3	Atrofia multisistemica	H58.0	Anomalie della funzione pupillare in malattie classificate altrove
G90.40	Disreflessia autonoma sotto forma di crisi ipertensive	I60.0	Emorragia subaracnoidea dal sifone carotideo e dalla biforcazione della carotide
G90.41	Disreflessia autonoma sotto forma di accessi di sudorazione	I60.1	Emorragia subaracnoidea dall'arteria cerebrale media
G90.48	Altra disreflessia autonoma	I60.2	Emorragia subaracnoidea dall'arteria comunicante anteriore
G90.49	Disreflessia autonoma non specificata	I60.3	Emorragia subaracnoidea dall'arteria comunicante posteriore
G90.8	Altri disturbi del sistema nervoso autonomo	I60.4	Emorragia subaracnoidea dall'arteria basilare
G90.9	Disturbo del sistema nervoso autonomo non specificato	I60.5	Emorragia subaracnoidea dall'arteria vertebrale
G91.0	Iidrocefalo comunicante	I60.6	Emorragia subaracnoidea da altre arterie intracraniche
G91.1	Iidrocefalo ostruttivo	I60.7	Emorragia subaracnoidea da arteria intracranica non specificata
G91.20	Iidrocefalo normoteso idiopatico	I60.8	Altre forme di emorragia subaracnoidea
G91.21	Iidrocefalo normoteso secondario	I60.9	Emorragia subaracnoidea non specificata
G91.29	Iidrocefalo normoteso non specificato	I61.0	Emorragia intracerebrale emisferica sottocorticale
G91.3	Iidrocefalo post-traumatico non specificato	I61.1	Emorragia intracerebrale emisferica corticale
G91.8	Altra forma di idrocefalo	I61.2	Emorragia intracerebrale emisferica non specificata
G91.9	Iidrocefalo non specificato	I61.3	Emorragia intracerebrale del tronco cerebrale
G92	Encefalopatia tossica	I61.4	Emorragia intracerebrale cerebellare
G93.0	Cisti cerebrali	I61.5	Emorragia intracerebrale intraventricolare
G93.1	Danno encefalico anossico non classificato altrove	I61.6	Emorragia intracerebrale a localizzazione multipla
G93.2	Ipertensione endocranica benigna	I61.8	Altre forme di emorragia intracerebrale
G93.4	Encefalopatia non specificata	I61.9	Emorragia intracerebrale non specificata
G93.5	Compressione dell'encefalo	I62.00	Emorragia subdurale (non traumatica): Acuta
G93.6	Edema cerebrale	I62.01	Emorragia subdurale (non traumatica): Subacuta
G93.7	Sindrome di Reye	I62.02	Emorragia subdurale (non traumatica): Cronica
G93.80	Sindrome apallica	I62.09	Emorragia subdurale (non traumatica): Non specificata
G93.88	Altre malattie specificate dell'encefalo	I62.1	Emorragia extradurale non traumatica
G93.9	Disturbo dell'encefalo non specificato	I62.9	Emorragia intracranica (non traumatica) non specificata
		I63.0	Infarto cerebrale da trombosi di arterie precerebrali
		I63.1	Infarto cerebrale da embolia di arterie precerebrali

163.2	Infarto cerebrale da occlusione o stenosi non specificata di arterie precerebrali	M89.01	Algoneurodistrofia: area spalla
163.3	Infarto cerebrale da trombosi delle arterie cerebrali	M89.02	Algoneurodistrofia: braccio
163.4	Infarto cerebrale da embolia delle arterie cerebrali	M89.03	Algoneurodistrofia: avambraccio
163.5	Infarto cerebrale da occlusione o stenosi non specificata delle arterie cerebrali	M89.04	Algoneurodistrofia: mano
163.6	Infarto cerebrale da trombosi venosa cerebrale, non piogena	M89.05	Algoneurodistrofia: coscia
163.8	Altre forme di infarto cerebrale	M89.06	Algoneurodistrofia: gamba
163.9	Infarto cerebrale non specificato	M89.07	Algoneurodistrofia: caviglia e piede
164	Ictus, senza specificazione se da emorragia o da infarto	M89.08	Algoneurodistrofia: Altre localizzazioni
165.0	Occlusione e stenosi dell'arteria vertebrale	M89.09	Algoneurodistrofia: Localizzazione non precisata
165.1	Occlusione e stenosi dell'arteria basilare	P11.3	Trauma da parto del nervo facciale
165.2	Occlusione e stenosi dell'arteria carotidea	P11.4	Trauma da parto di altri nervi cranici
165.3	Occlusione e stenosi di arterie extracraniche multiple e bilaterali	P11.50	Trauma da parto della colonna vertebrale e del midollo spinale: Con paraplegia acuta
165.8	Occlusione e stenosi di altre arterie extracraniche	P11.51	Trauma da parto della colonna vertebrale e del midollo spinale: Con paraplegia cronica
165.9	Occlusione e stenosi di un'arteria extracranica non specificata	P11.59	Trauma da parto della colonna vertebrale e del midollo spinale: Non specificato
166.0	Occlusione e stenosi dell'arteria cerebrale media	P13.0	Frattura cranica da trauma da parto
166.1	Occlusione e stenosi dell'arteria cerebrale anteriore	P14.0	Paralisi di Erb provocata da trauma da parto
166.2	Occlusione e stenosi dell'arteria cerebrale posteriore	P14.1	Paralisi di Klumpke da trauma da parto
166.3	Occlusione e stenosi delle arterie cerebellari	P14.2	Paralisi del nervo frenico provocata da trauma da parto
166.4	Occlusione e stenosi di arterie cerebrali multiple e bilaterali	P14.3	Altri traumi da parto del plesso brachiale
166.6	Occlusione e stenosi di altre arterie cerebrali	P14.8	Traumi da parto di altre parti del sistema nervoso periferico
166.8	Occlusione e stenosi di arteria cerebrale non specificata	P14.9	Trauma da parto, non specificato, del sistema nervoso periferico
166.9	Occlusione e stenosi di arteria cerebrale non specificata	P21.0	Asfissia grave alla nascita
167.0	Dissezione di arterie cerebrali, senza rottura	P21.1	Asfissia lieve o moderata alla nascita
167.10	Aneurisma cerebrale (acquisito)	P21.9	Asfissia alla nascita non specificata
167.11	Fistola arterovenosa cerebrale (acquisita)	P90	Convulsioni neonatali
167.2	Aterosclerosi cerebrale	P91.0	Ischemia cerebrale neonatale
167.3	Leucoencefalopatia vascolare progressiva	P91.1	Cisti periventricolari acquisite neonatali
167.5	Malattia di Moyamoya	P91.2	Leucomalacia cerebrale neonatale
167.6	Trombosi non piogena del sistema venoso intracranico	P91.3	Irritabilità cerebrale neonatale
167.7	Arterite cerebrale non classificata altrove	P91.4	Depressione cerebrale neonatale
167.80	Vasospasmi su emorragia subaracnoidea	P91.5	Coma neonatale
167.88	Altre malattie cerebrovascolari specificate	P91.6	Encefalopatia ipossico-ischemica neonatale
167.9	Malattia cerebrovascolare non specificata	P91.80	Sindrome locked-in e sindrome apallica neonatale
168.1	Arterite cerebrale in malattie infettive e parassitarie classificate altrove	P91.88	Altri disturbi cerebrali, specificati, neonatali
168.2	Arterite cerebrale in altre malattie classificate altrove	P91.9	Disturbo cerebrale neonatale non specificato
168.8	Altri disturbi cerebrovascolari in malattie classificate altrove	P94.0	Miastenia grave transitoria neonatale
169.0	Sequela di emorragia subaracnoidea	P94.2	Ipotonia congenita
169.1	Sequela di emorragia intracerebrale	Q00.0	Anencefalia
169.2	Sequela di altra forma di emorragia intracranica non traumatica	Q00.1	Craniorachischisi
169.3	Sequela di infarto cerebrale	Q00.2	Iniencefalia
169.4	Sequela di ictus, senza specificazione se da emorragia o da infarto	Q01.0	Encefalocele frontale
169.8	Sequela di altre e non specificate malattie cerebrovascolari	Q01.1	Encefalocele S.A.I. o frontale
172.0	Aneurisma e dissezione dell'arteria carotide	Q01.2	Encefalocele occipitale
172.5	Aneurisma e dissezione di altre arterie pre-cerebrali	Q01.8	Encefalocele di altre sedi
172.6	Aneurisma e dissezione dell'arteria vertebrale	Q01.9	Encefalocele non specificato
M21.33	Piede o polso cadente (acquisito): avambraccio	Q02	Microcefalia
M21.50	Mano e piede ad artiglio o torti acquisiti: Localizzazioni multiple	Q03.0	Malformazioni dell'acquedotto di Silvio
M21.54	Mano e piede ad artiglio o torti acquisiti: mano	Q03.1	Atresia dei forami di Magendie e di Luschka
M53.0	Sindrome cervicocraniale	Q03.8	Altro idrocefalo congenito
M53.1	Sindrome cervicobrachiale	Q03.9	Idrocefalo congenito non specificato
M54.10	Radicolopatia: Localizzazioni multiple della colonna vertebrale	Q04.0	Malformazioni congenite del corpo calloso
M54.11	Radicolopatia: Zona occipito-atlanto-assiale	Q04.1	Arinencefalia
M54.12	Radicolopatia: Zona cervicale	Q04.2	Oloprosencefalia
M54.13	Radicolopatia: Zona cervicodorsale	Q04.3	Altre difetti, per riduzione, dell'encefalo
M54.19	Radicolopatia: Zona non precisata	Q04.4	Displasia setto-ottica
M79.20	Nevralgia e nevrite non specificate: Localizzazioni multiple	Q04.5	Megaloencefalia
M79.21	Nevralgia e nevrite non specificate: area spalla	Q04.6	Cisti cerebrali congenite
M79.22	Nevralgia e nevrite non specificate: braccio	Q04.8	Altre malformazioni congenite specificate dell'encefalo
M79.23	Nevralgia e nevrite non specificate: avambraccio	Q04.9	Malformazione congenita dell'encefalo non specificata
M79.24	Nevralgia e nevrite non specificate: mano	Q05.0	Spina bifida cervicale con idrocefalo
M79.25	Nevralgia e nevrite non specificate: coscia	Q05.1	Spina bifida toracica con idrocefalo
M79.26	Nevralgia e nevrite non specificate: gamba	Q05.2	Spina bifida lombare con idrocefalo
M79.27	Nevralgia e nevrite non specificate: caviglia e piede	Q05.3	Spina bifida sacrale con idrocefalo
M79.28	Nevralgia e nevrite non specificate: Altre localizzazioni	Q05.4	Spina bifida non specificata, con idrocefalo
M79.29	Nevralgia e nevrite non specificate: Localizzazione non precisata	Q05.5	Spina bifida cervicale senza idrocefalo
M89.00	Algoneurodistrofia: Localizzazioni multiple	Q05.6	Spina bifida toracica senza idrocefalo
		Q05.7	Spina bifida lombare senza idrocefalo

Q05.8	Spina bifida sacrale senza idrocefalo	R29.1	Meningismo
Q05.9	Spina bifida non specificata	R29.2	Riflesso anormale
Q06.0	Amielia	R29.3	Anormalità posturale
Q06.1	Ipoplasia e displasia del midollo spinale	R29.5	Negligenza spaziale unilaterale
Q06.2	Diastematomielia	R29.6	Tendenza a cadere, non classificata altrove
Q06.3	Altre malformazioni congenite della cauda equina	R29.8	Altri e non specificati sintomi e segni che interessano il sistema nervoso e il sistema osteomuscolare
Q06.4	Idromielia		
Q06.8	Altre malformazioni congenite specificate del midollo spinale	R40.0	Sonnolenza
Q06.9	Malformazione congenita del midollo spinale non specificata	R40.1	Stupor
Q07.0	Sindrome di Arnold-Chiari	R40.2	Coma non specificato
Q07.8	Altre malformazioni congenite specificate del sistema nervoso	R41.0	Disorientamento non specificato
Q07.9	Malformazione congenita del sistema nervoso non specificata	R43.0	Anosmia
Q28.00	Aneurisma arteriovenoso congenito di vasi precerebrali	R43.1	Parosmia
Q28.01	Fistola arteriovenosa congenita di vasi precerebrali	R43.2	Parageusia
Q28.08	Altra malformazione arteriovenosa congenita di vasi precerebrali	R43.8	Altri e non specificati disturbi dell'olfatto e del gusto
Q28.09	Malformazione arteriovenosa congenita di vasi precerebrali non specificata	R47.0	Disfasia ed afasia
		R47.1	Disartria ed anartria
Q28.10	Aneurisma congenito di vasi precerebrali	R47.8	Altri e non specificati disturbi del linguaggio
Q28.11	Fistola congenita di vasi precerebrali	R51	Cefalea
Q28.18	Altra malformazione congenita di vasi precerebrali	R54	Senilità
Q28.19	Malformazione congenita di vasi precerebrali non specificata	R56.0	Convulsioni febbrili
Q28.20	Aneurisma arteriovenoso congenito di vasi cerebrali	R56.8	Altre e non specificate convulsioni
Q28.21	Fistola arteriovenosa congenita di vasi cerebrali	R83.0	Risultato anormale di esame del liquido cerebrospinale: valore enzimatico anormale
Q28.28	Altra malformazione arteriovenosa congenita di vasi cerebrali		
Q28.29	Malformazione arteriovenosa congenita di vasi cerebrali non specificata	R83.1	Risultato anormale di esame del liquido cerebrospinale: valore ormonale anormale
		R83.2	Risultato anormale di esame del liquido cerebrospinale: valore anormale di droghe, medicinali o altre sostanze biologicamente attive
Q28.30	Aneurisma arteriovenoso congenito di vasi cerebrali		
Q28.31	Fistola congenita di vasi cerebrali	R83.3	Risultato anormale di esame del liquido cerebrospinale: valore anormale di sostanze ad uso principalmente non medico
Q28.38	Altra malformazione congenita di vasi cerebrali		
Q28.39	Malformazione congenita di vasi cerebrali non specificata	R83.4	Risultato anormale di esame del liquido cerebrospinale: Risultati immunologici anormali
Q76.0	Spina bifida occulta		
Q85.0	Neurofibromatosi (non maligna)	R83.5	Risultato anormale di esame del liquido cerebrospinale: Risultati microbiologici anormali
Q85.1	Sclerosi tuberosa		
Q90.0	Trisomia 21, non disgiunzione meiotica	R83.6	Risultato anormale di esame del liquido cerebrospinale: Risultati citologici anormali
Q90.1	Trisomia 21, mosaicismo (non disgiunzione mitotica)		
Q90.2	Trisomia 21, traslocazione	R83.7	Risultato anormale di esame del liquido cerebrospinale: risultati istologici anormali
Q90.9	Sindrome di Down non specificata		
Q91.0	Trisomia 18, non disgiunzione meiotica	R83.8	Risultato anormale di esame del liquido cerebrospinale: altri risultati anormali
Q91.1	Trisomia 18, mosaicismo (non disgiunzione mitotica)		
Q91.2	Trisomia 18, traslocazione	R83.9	Risultato anormale di esame del liquido cerebrospinale: risultato anormale non precisato
Q91.3	Sindrome di Edwards non specificata		
Q91.4	Trisomia 13, non disgiunzione meiotica	R90.0	Immagine di lesione intracranica occupante spazio
Q91.5	Trisomia 13, mosaicismo (non disgiunzione mitotica)	R90.8	Altri risultati anormali di diagnostica per immagini del sistema nervoso centrale
Q91.6	Trisomia 13, traslocazione		
Q91.7	Sindrome di Patau non specificata	R93.0	Risultati anormali di diagnostica per immagini del cranio e della testa non classificati altrove
Q93.0	Monosomia completa, non disgiunzione meiotica		
Q93.1	Monosomia completa, mosaicismo (non disgiunzione mitotica)	R94.0	Risultati anormali di esami per studi di funzionalità del sistema nervoso centrale
Q93.2	Cromosomi ad anello e dicentrici		
Q93.3	Delezione del braccio corto del cromosoma 4	R94.1	Risultati anormali di esami per studi di funzionalità del sistema nervoso periferico e degli organi di senso
Q93.4	Delezione del braccio corto del cromosoma 5		
Q93.5	Altre delezioni parziali di un cromosoma	R95.0	Sindrome della morte improvvisa nell'infanzia con menzione di autopsia
Q93.6	Delezioni visibili solo in prometafase		
Q93.7	Delezioni con altri riarrangiamenti complessi	R95.9	Sindrome della morte improvvisa nell'infanzia senza menzione di autopsia
Q93.8	Altre delezioni a carico di autosomi		
Q93.9	Delezione a carico di autosomi non specificata	S02.0	Frattura della volta cranica
R06.80	Evento di apparente minaccia per la vita (ALTE) del lattante	S02.1	Frattura della base cranica
R20.0	Anestesia cutanea	S02.3	Frattura del pavimento dell'orbita
R20.1	Ipoestesia cutanea	S02.7	Fratture multiple interessanti cranio e ossa facciali
R20.2	Parestesia cutanea	S02.8	Fratture di altre ossa craniche e facciali
R20.3	Iperestesia	S02.9	Frattura di ossa craniche o facciali, sede non specificata
R20.8	Altri e non specificati disturbi della sensibilità cutanea	S04.0	Traumatismo del nervo ottico e delle vie ottiche
R25.0	Movimenti anormali della testa	S04.1	Traumatismo del nervo oculomotore
R25.1	Tremore non specificato	S04.2	Traumatismo del nervo trocleare
R25.3	Fascicolazione	S04.3	Traumatismo del nervo trigemino
R25.8	Altri e non specificati movimenti involontari anormali	S04.4	Traumatismo del nervo abducente
R26.0	Andatura atassica	S04.5	Traumatismo del nervo facciale
R26.1	Andatura paralitica	S04.7	Traumatismo del nervo accessorio
R26.8	Altre e non specificate anomalie dell'andatura e della motilità	S04.8	Traumatismo di altri nervi cranici
R27.0	Atassia non specificata	S04.9	Traumatismo di nervo cranico non specificato
R27.8	Altra e non specificata mancanza di coordinazione		

S06.0	Commozione cerebrale	S34.30	Sindrome della cauda equina traumatica completa
S06.1	Edema cerebrale traumatico	S34.31	Sindrome della cauda equina traumatica incompleta
S06.20	Traumatismo cerebrale e cerebellare diffuso, non specificato	S34.38	Altri e non specificati traumatismi della cauda equina
S06.21	Contusioni cerebrali diffuse	S34.4	Traumatismo del plesso lumbosacrale
S06.22	Contusioni cerebellari diffuse	S34.5	Traumatismo di nervi simpatici lombari, sacrali e pelvici
S06.23	Ematomi intracerebrali e cerebellari multipli	S34.6	Traumatismo di nervo(i) periferico(i) dell'addome, della regione lumbosacrale e della pelvi
S06.28	Altri traumatismi cerebrali e cerebellari diffusi	S34.70	Traumatismo del midollo spinale lumbosacrale: Livello non specificato
S06.30	Traumatismo cerebrale e cerebellare focale, non specificato	S34.71	Traumatismo del midollo spinale: L1
S06.31	Contusione cerebrale focale	S34.72	Traumatismo del midollo spinale: L2
S06.32	Contusione cerebellare focale	S34.73	Traumatismo del midollo spinale: L3
S06.33	Ematoma cerebrale focale	S34.74	Traumatismo del midollo spinale: L4
S06.34	Ematoma cerebellare focale	S34.75	Traumatismo del midollo spinale: L5
S06.38	Altri traumatismi cerebrali e cerebellari focali	S34.76	Traumatismo del midollo spinale: S1
S06.4	Emorragia epidurale	S34.77	Traumatismo del midollo spinale: S2-S5
S06.5	Emorragia subdurale traumatica	S34.8	Traumatismo di altri e non specificati nervi a livello dell'addome, della regione lumbosacrale e della pelvi
S06.6	Emorragia subaracnoidea traumatica	S44.0	Traumatismo del nervo ulnare a livello del braccio
S06.70	Traumatismo intracranico con perdita di coscienza: Meno di 30 minuti	S44.1	Traumatismo del nervo mediano a livello del braccio
S06.71	Traumatismo intracranico con perdita di coscienza: Da 30 minuti a 24 ore	S44.2	Traumatismo del nervo radiale a livello del braccio
S06.72	Traumatismo intracranico con perdita di coscienza: Più di 24 ore, con ritorno al precedente stato di coscienza	S44.3	Traumatismo del nervo ascellare
S06.73	Traumatismo intracranico con perdita di coscienza: Più di 24 ore, senza ritorno al precedente stato di coscienza	S44.4	Traumatismo del nervo muscolocutaneo
S06.79	Traumatismo intracranico con perdita di coscienza: Durata non specificata	S44.5	Traumatismo di nervo sensitivo cutaneo a livello della spalla e del braccio
S06.8	Altri traumatismi intracranici	S44.7	Traumatismo di nervi multipli a livello della spalla e del braccio
S06.9	Traumatismo intracranico non specificato	S44.8	Traumatismo di altri nervi a livello della spalla e del braccio
S14.0	Contusione ed edema del midollo spinale cervicale	S44.9	Traumatismo di nervo non specificato a livello della spalla e del braccio
S14.10	Traumatismi del midollo spinale cervicale, non specificati	S54.0	Traumatismo del nervo ulnare a livello dell'avambraccio
S14.11	Lesione completa del midollo spinale cervicale	S54.1	Traumatismo del nervo mediano a livello dell'avambraccio
S14.12	Lesione centrale del midollo cervicale (lesione incompleta del midollo spinale)	S54.2	Traumatismo del nervo radiale a livello dell'avambraccio
S14.13	Altra lesione incompleta del midollo spinale cervicale	S54.3	Traumatismo di nervo sensoriale cutaneo a livello dell'avambraccio
S14.2	Traumatismo di radice nervosa della colonna cervicale	S54.7	Traumatismo di nervi multipli a livello dell'avambraccio
S14.3	Traumatismo del plesso brachiale	S54.8	Traumatismo di altri nervi a livello dell'avambraccio
S14.4	Traumatismo di nervi periferici del collo	S54.9	Traumatismo di nervo, non specificato, a livello dell'avambraccio
S14.5	Traumatismo di nervi simpatici cervicali	S64.0	Traumatismo del nervo ulnare a livello del polso e della mano
S14.6	Traumatismo di altri e non specificati nervi del collo	S64.1	Traumatismo del nervo mediano a livello del polso e della mano
S14.70	Traumatismo del midollo spinale cervicale: Livello non specificato	S64.2	Traumatismo del nervo radiale a livello del polso e della mano
S14.71	Traumatismo del midollo spinale: C1	S64.3	Traumatismo di nervo digitale del pollice
S14.72	Traumatismo del midollo spinale: C2	S64.4	Traumatismo di nervo digitale di altro dito della mano
S14.73	Traumatismo del midollo spinale: C3	S64.7	Traumatismo di nervi multipli a livello del polso e della mano
S14.74	Traumatismo del midollo spinale: C4	S64.8	Traumatismo di altri nervi a livello del polso e della mano
S14.75	Traumatismo del midollo spinale: C5	S64.9	Traumatismo di nervo non specificato a livello del polso e della mano
S14.76	Traumatismo del midollo spinale: C6	S74.0	Traumatismo del nervo sciatico a livello dell'anca e della coscia
S14.77	Traumatismo del midollo spinale: C7	S74.1	Traumatismo del nervo femorale a livello dell'anca e della coscia
S14.78	Traumatismo del midollo spinale: C8	S74.2	Traumatismo di nervo sensitivo cutaneo a livello dell'anca e della coscia
S24.0	Commozione ed edema del midollo spinale dorsale	S74.7	Traumatismo di nervi multipli a livello dell'anca e della coscia
S24.10	Traumatismi del midollo spinale dorsale, non specificati	S74.8	Traumatismo di altri nervi a livello dell'anca e della coscia
S24.11	Lesione completa del midollo spinale dorsale	S74.9	Traumatismo di nervo non specificato a livello dell'anca e della coscia
S24.12	Lesione incompleta del midollo spinale dorsale	S84.0	Traumatismo del nervo tibiale a livello della gamba
S24.2	Traumatismo di radice nervosa della colonna dorsale	S84.1	Traumatismo del nervo peroneale a livello della gamba
S24.3	Traumatismo di nervi periferici del torace	S84.2	Traumatismo di nervo sensitivo cutaneo a livello della gamba
S24.4	Traumatismo di nervi simpatici toracici	S84.7	Traumatismo di nervi multipli a livello della gamba
S24.5	Traumatismo di altri nervi del torace	S84.8	Traumatismo di altri nervi a livello della gamba
S24.6	Traumatismo di nervo del torace non specificato	S84.9	Traumatismo di nervo non specificato a livello della gamba
S24.70	Traumatismo del midollo spinale dorsale: Livello non specificato	S94.0	Traumatismo del nervo plantare laterale
S24.71	Traumatismo del midollo spinale: D1	S94.1	Traumatismo del nervo plantare mediale
S24.72	Traumatismo del midollo spinale: D2/D3	S94.2	Traumatismo del nervo peroneale profondo a livello della caviglia e del piede
S24.73	Traumatismo del midollo spinale: D4/D5	S94.3	Traumatismo di nervo sensitivo cutaneo a livello della caviglia e del piede
S24.74	Traumatismo del midollo spinale: D6/D7	S94.7	Traumatismo di nervi multipli a livello della caviglia e del piede
S24.75	Traumatismo del midollo spinale: D8/D9	S94.8	Traumatismo di altri nervi a livello della caviglia e del piede
S24.76	Traumatismo del midollo spinale: D10/D11	S94.9	Traumatismo di nervo non specificato a livello della caviglia e del piede
S24.77	Traumatismo del midollo spinale: D12	T02.00	Fratture interessanti la testa e il collo: chiusa
S34.0	Contusione ed edema del midollo spinale lombare		
S34.10	Lesione completa del midollo spinale lombare		
S34.11	Lesione incompleta del midollo spinale lombare		
S34.18	Altro traumatismo del midollo spinale lombare		
S34.2	Traumatismo di radice nervosa della colonna lombare e sacrale		

T02.01	Fratture interessanti la testa e il collo: aperta	T85.81	Altre complicanze di dispositivi protesici, impianti ed innesti nel sistema nervoso
T06.0	Traumatismi dell'encefalo e dei nervi cranici con traumatismi di nervi e del midollo spinale a livello del collo	T90.2	Sequela di frattura del cranio e di ossa facciali
T06.1	Traumatismi di nervi e del midollo spinale interessanti altre regioni corporee multiple	T90.3	Sequela di traumatismo di nervi cranici
T06.2	Traumatismi di nervi interessanti regioni corporee multiple	T90.5	Sequela di traumatismo intracranico
T09.3	Traumatismo del midollo spinale, livello non specificato	T91.3	Sequela di traumatismo del midollo spinale
T09.4	Traumatismo di nervo, radice nervosa spinale e plesso del tronco non specificati	T92.4	Sequela di traumatismo di un nervo dell'arto superiore
T11.3	Traumatismo di nervo non specificato di arto superiore, livello non specificato	T93.4	Sequela di traumatismo di nervo dell'arto inferiore
T13.3	Traumatismo di nervo non specificato di arto inferiore, livello non specificato	U52.0	Indice di Barthel per la riabilitazione precoce [FRB]: 31 e più punti
T14.4	Traumatismo di nervo(i) di regione corporea non specificata	U52.1	Indice di Barthel per la riabilitazione precoce: da -75 a 30 punti
T85.0	Complicanza meccanica di shunt ventricolare intracranico (comunicante)	U52.2	Indice di Barthel per la riabilitazione precoce: da -200 a -76 punti
T85.1	Complicanza meccanica di stimolatore elettronico impiantato nel sistema nervoso centrale	U52.3	Indice di Barthel per la riabilitazione precoce: meno di -200 punti
		Z03.3	Osservazione per sospetto di disturbo del sistema nervoso centrale

### Procedura per MDC 01 (MDC01-1)

89.19.10†↔ Diagnostica video-EEG intensiva non invasiva

89.19.20†↔ Diagnostica video-EEG intensiva invasiva per epilessia

### Procedura per MDC 01 (MDC01-2)

86.94.00↔	Inserzione o sostituzione di generatore d'impulsi di neurostimolatore, sistema a elettrodo singolo, non specificato come ricaricabile, NAS	86.95.99↔	Inserzione o sostituzione di generatore d'impulsi di neurostimolatore, sistema a più elettrodi, non specificato come ricaricabile, altro
86.94.10↔	Inserzione di generatore d'impulsi di neurostimolatore cerebrale, sistema a elettrodo singolo, non ricaricabile	86.96.00↔	Inserzione o sostituzione di altro generatore d'impulsi di neurostimolatore, NAS
86.94.11↔	Inserzione di generatore d'impulsi di neurostimolatore epidurale, sistema a elettrodo singolo, non ricaricabile	86.96.10↔	Inserzione di neurostimolatore totalmente impiantabile per stimolazione della radice anteriore
86.94.12↔	Inserzione di generatore d'impulsi di neurostimolatore periferico, sistema a elettrodo singolo, non ricaricabile	86.96.11↔	Inserzione di neurostimolatore totalmente impiantabile per stimolazione del nervo vago
86.94.20↔	Sostituzione di generatore d'impulsi di neurostimolatore cerebrale, sistema a elettrodo singolo, non ricaricabile	86.96.20↔	Sostituzione di neurostimolatore per stimolazione della radice anteriore
86.94.21↔	Sostituzione di generatore d'impulsi di neurostimolatore epidurale, sistema a elettrodo singolo, non ricaricabile	86.96.21↔	Sostituzione di neurostimolatore per stimolazione del nervo vago
86.94.22↔	Sostituzione di generatore d'impulsi di neurostimolatore periferico, sistema a elettrodo singolo, non ricaricabile	86.96.99↔	Inserzione o sostituzione di altro generatore d'impulsi di neurostimolatore, altro
86.94.99↔	Inserzione o sostituzione di generatore d'impulsi di neurostimolatore, sistema a elettrodo singolo, non specificato come ricaricabile, altro	86.97↔	Inserzione o sostituzione di generatore d'impulsi di neurostimolatore, sistema a elettrodo singolo, ricaricabile
86.95.00↔	Inserzione o sostituzione di generatore d'impulsi di neurostimolatore, sistema a più elettrodi, non specificato come ricaricabile, NAS	86.98.00↔	Inserzione o sostituzione di generatore d'impulsi di neurostimolatore, sistema a più elettrodi, ricaricabile, NAS
86.95.10↔	Inserzione di generatore d'impulsi di neurostimolatore cerebrale, sistema a più elettrodi, non ricaricabile	86.98.10↔	Inserzione di generatore d'impulsi di neurostimolatore cerebrale, sistema a più elettrodi, ricaricabile
86.95.11↔	Inserzione di generatore d'impulsi di neurostimolatore epidurale, sistema a più elettrodi, non ricaricabile	86.98.11↔	Inserzione o sostituzione di generatore d'impulsi di neurostimolatore epidurale, sistema a più elettrodi, ricaricabile
86.95.12↔	Inserzione di generatore d'impulsi di neurostimolatore periferico, sistema a più elettrodi, non ricaricabile	86.98.12↔	Inserzione o sostituzione di generatore d'impulsi di neurostimolatore periferico, sistema a più elettrodi, ricaricabile
86.95.20↔	Sostituzione di generatore d'impulsi di neurostimolatore cerebrale, sistema a più elettrodi, non ricaricabile	86.98.20↔	Sostituzione di generatore d'impulsi di neurostimolatore cerebrale, sistema a più elettrodi, ricaricabile
86.95.21↔	Sostituzione di generatore d'impulsi di neurostimolatore epidurale, sistema a più elettrodi, non ricaricabile	86.98.21↔	Sostituzione di generatore d'impulsi di neurostimolatore epidurale, sistema a più elettrodi, ricaricabile
86.95.22↔	Sostituzione di generatore d'impulsi di neurostimolatore periferico, sistema a più elettrodi, non ricaricabile	86.98.22↔	Sostituzione di generatore d'impulsi di neurostimolatore periferico, sistema a più elettrodi, ricaricabile
		86.98.99↔	Inserzione o sostituzione di generatore d'impulsi di neurostimolatore, sistema a più elettrodi, altro

#### ADRG B01

### Procedure OR complesse in più tempi per malattie e disturbi del sistema nervoso o chirurgia dell'epilessia con video-EEG invasivo preoperatorio

Procedura OR estesa in più tempi o Procedura nella tabella B01-1 e Procedura nella tabella B01-2

#### DRG B01Z

### Procedure OR complesse in più tempi per malattie e disturbi del sistema nervoso o chirurgia dell'epilessia con video-EEG invasivo preoperatorio

#### Procedura B01-1

89.19.20†↔ Diagnostica video-EEG intensiva invasiva per epilessia



**Procedura B01-2**

01.26↔	Inserzione e sostituzione di catetere nella cavità cranica o nel tessuto cerebrale	02.93.10↔	Inserzione o sostituzione di microelettrodi temporanei per derivazione e stimolazione uniloculare
01.29.00↔	Revisione (senza sostituzione) di catetere(i) nella cavità cranica o nel tessuto cerebrale, NAS	02.93.11↔	Inserzione o sostituzione di microelettrodi temporanei per derivazione e stimolazione multiloculare
01.29.10↔	Revisione stereotassica (senza sostituzione) di cateteri intracerebrali per infusione intraventricolare	02.93.20↔	Inserzione o sostituzione di microelettrodi permanenti per derivazione e stimolazione uniloculare
01.29.99↔	Revisione (senza sostituzione) di catetere(i) nella cavità cranica o nel tessuto cerebrale, altro	02.93.21↔	Inserzione o sostituzione di microelettrodi permanenti per derivazione e stimolazione multiloculare
01.31.00↔	Incisione delle meningi cerebrali, NAS	02.93.99↔	Inserzione o sostituzione di elettrodo(i) di neurostimolatore intracranico, altro
01.31.10↔	Incisione delle meningi cerebrali per evacuazione di ematoma (igroma) subdurale	02.96↔	Applicazione di elettrodi sfenoidali
01.31.11↔	Incisione delle meningi cerebrali per evacuazione di empiema subdurale	02.99.10↔	Interventi stereotassici sul sistema liquorale
01.31.20↔	Incisione delle meningi cerebrali per drenaggio di liquido subdurale e subaracnoideo	02.99.11↔	Impianto o espanto stereotassico di materiale radioattivo quale intervento indipendente
01.31.99↔	Incisione delle meningi cerebrali, altro	02.99.12↔	Impianto stereotassico di tessuto nel cranio, nel cervello e nelle meningi cerebrali
01.39.00↔	Altre incisioni cerebrali, NAS	02.99.13↔	Instillazione stereotassica di medicinali quale intervento indipendente
01.39.19↔	Altre incisioni cerebrali, evacuazione di altro liquido intracerebrale	02.99.14↔	Impianto, revisione o sostituzione stereotassica di cateteri intracerebrali per infusione intraventricolare
01.39.29↔	Altre incisioni cerebrali, Evacuazione stereotassica di altro liquido intracranico	02.99.20↔	Conversione di shunt liquorale (o derivazione di liquido cerebrospinale) in derivazione multipla
01.39.30↔	Altre incisioni cerebrali, Rimozione di corpo estraneo intracerebrale	02.99.29↔	Altra revisione e rimozione di derivazioni liquorali
01.39.40↔	Inserzione di drenaggio esterno nel sistema liquorale (es. ventricolare, cisternale, subdurale)	02.99.30↔	Impianto o sostituzione di sonda di misura intracranica
01.39.41↔	Inserzione di serbatoio nel sistema liquorale (es. ventricolare, cisternale, subdurale)	02.99.31↔	Revisione (senza sostituzione) di sonda di misura intracranica
01.39.42↔	Rimozione di serbatoio dal sistema liquorale (es. ventricolare, cisternale, subdurale)	02.99.40↔	Impianto o sostituzione di neuroprotesi
01.39.50↔	Rimozione di impianto intracranico	02.99.41↔	Revisione (senza sostituzione) di neuroprotesi
01.39.99↔	Altre incisioni cerebrali, altro	02.99.50↔	Impianto e rimozione di sistema di cateteri a palloncino per brachiterapia intracerebrale
01.51.00↔	Asportazione di lesione o di tessuto delle meningi cerebrali, NAS	02.99.70↔	Revisione (senza sostituzione) di elettrodo(i) di neurostimolatore intracranico, NAS
01.51.10↔	Asportazione di tessuto tumorale dalle meningi cerebrali con isolamento di tessuto adiacente infiltrato	02.99.71↔	Revisione (senza sostituzione) di elettrodo(i) di neurostimolatore intracranico, stereotassica, sistema a elettrodo singolo permanente per la stimolazione permanente
01.51.99↔	Asportazione di lesione o di tessuto delle meningi cerebrali, altro	02.99.72↔	Revisione (senza sostituzione) di elettrodo(i) di neurostimolatore intracranico, stereotassica, sistema a più elettrodi permanenti per la stimolazione permanente
01.52.00↔	Emisferectomia, NAS	02.99.79↔	Revisione (senza sostituzione) di elettrodo(i) di neurostimolatore intracranico, altro
01.52.10↔	Emisferectomia, tessuto tumorale intracerebrale di origine cerebrale	02.99.90↔	Altri interventi stereotassici sul cranio, sul cervello e sulle meningi
01.52.11↔	Emisferectomia, tessuto tumorale intracerebrale di origine extracerebrale	92.39.00↔	Altra radiocirurgia stereotassica, NAS
01.52.99↔	Emisferectomia, altro	92.39.01↔	Altra radioterapia ad alto voltaggio, irradiazione stereotassica, frazionata, cerebrale, NAS
01.53.00↔	Lobectomia cerebrale, NAS	92.39.11↔	Altra radioterapia ad alto voltaggio, irradiazione stereotassica, frazionata, extracerebrale, NAS
01.53.10↔	Lobectomia cerebrale, tessuto tumorale intracerebrale di origine cerebrale	92.39.20↔	Altra radioterapia ad alto voltaggio, irradiazione stereotassica, frazionata: Cerebrale, radioterapia a modulazione di intensità
01.53.11↔	Lobectomia cerebrale, tessuto tumorale intracerebrale di origine extracerebrale	92.39.21↔	Altra radioterapia ad alto voltaggio, irradiazione stereotassica, frazionata: Cerebrale, radioterapia ad arco a modulazione di intensità (IMAT)
01.53.99↔	Lobectomia cerebrale, altro	92.39.22↔	Altra radioterapia ad alto voltaggio, irradiazione stereotassica, frazionata: Cerebrale, guidata dalle immagini
01.59.00↔	Altra asportazione o distruzione di lesione o di tessuto cerebrale, NAS	92.39.29↔	Altra radioterapia ad alto voltaggio, irradiazione stereotassica, frazionata, cerebrale, altro
01.59.10↔	Altra asportazione di tessuto tumorale intracerebrale di origine cerebrale	92.39.30↔	Altra radioterapia ad alto voltaggio, irradiazione stereotassica, frazionata: Extracerebrale, radioterapia a modulazione di intensità
01.59.11↔	Altra asportazione di tessuto tumorale intracerebrale di origine extracerebrale	92.39.31↔	Altra radioterapia ad alto voltaggio, irradiazione stereotassica, frazionata: Extracerebrale, radioterapia ad arco a modulazione di intensità (IMAT)
01.59.12↔	Altra asportazione o distruzione di lesione o di tessuto cerebrale, sbrigliamento di contusione cerebrale	92.39.32↔	Altra radioterapia ad alto voltaggio, irradiazione stereotassica, frazionata: Extracerebrale, guidata dalle immagini
01.59.19↔	Altra asportazione o distruzione di lesione o di tessuto cerebrale, altro	92.39.39↔	Altra radioterapia ad alto voltaggio, irradiazione stereotassica, frazionata, extracerebrale, altro
01.59.20↔	Altra distruzione di tessuto tumorale intracerebrale di origine cerebrale		
01.59.21↔	Altra distruzione di tessuto tumorale intracerebrale di origine extracerebrale		
01.59.29↔	Altra distruzione di lesione o di tessuto cerebrale, altro		
01.59.99↔	Altra asportazione o distruzione di lesione o di tessuto cerebrale, altro		
02.14↔	Plessectomia coroidea		
02.93.00↔	Inserzione o sostituzione di elettrodo(i) di neurostimolatore intracranico, NAS		

**ADRG B02****Craniotomia complessa o intervento alla colonna vertebrale**

(Almeno una Procedura nella tabella B02-1 e (PCCL > 3 o almeno una Procedura nella tabella B02-2) o Procedura nella tabella B02-3) e (almeno una Procedura nella tabella B02-4 o PCCL > 3 o Procedure complicanti)

**DRG B02A****Craniotomia complessa o intervento alla colonna vertebrale con radioterapia, più di 8 sedute di irradiazione**

Almeno nove Procedure nella tabella B02-5

**DRG B02B****Craniotomia complessa o intervento alla colonna vertebrale, età < 6 anni o < 18 anni con intervento maggiore intracranico, con CC estremamente gravi**

(Età < 6 anni o Età < 18 anni e Procedura nella tabella B02-6) e PCCL > 3

**DRG B02C****Craniotomia complessa o intervento alla colonna vertebrale con radioterapia < 9 sedute, monitoraggio intraoperatorio, procedure complicanti o intervento maggiore intracranico senza CC estremamente gravi**

Almeno una Procedura nella tabella B02-7 o Procedura nella tabella B02-6 o Procedure complicanti

**DRG B02D****Craniotomia complessa o intervento alla colonna vertebrale, senza radioterapia, senza monitoraggio intraoperatorio, età > 5 anni, senza intervento maggiore intracranico, senza procedure complicanti****Procedura B02-1**

00.65.00↔	Inserzione percutanea di altro(i) stent vascolare(i) intracranico(i), NAS	01.24.20↔	Craniotomia della calotta quale approccio chirurgico, NAS
00.65.11↔	Inserzione percutanea transluminale di microstent(s) vascolari intracranici	01.24.22↔	Apertura del cranio guidata da stereotassi attraverso la calotta quale approccio chirurgico
00.65.99↔	Inserzione percutanea di altro(i) stent vascolare(i) intracranico(i), altro	01.24.29↔	Craniotomia della calotta quale approccio chirurgico, altro
01.12.00↔	Biopsia mediante craniotomia (a cielo aperto) delle meningi cerebrali, NAS	01.24.30↔	Approccio alla base del cranio, NAS
01.12.10↔	Biopsia stereotassica mediante craniotomia (a cielo aperto) delle meningi cerebrali	01.24.31↔	Approccio alla base del cranio, transorale
01.12.99↔	Biopsia mediante craniotomia (a cielo aperto) delle meningi cerebrali, altro	01.24.32↔	Approccio alla base del cranio, transorale con scissione del palato molle
01.14.00↔	Biopsia a cielo aperto del cervello, NAS	01.24.33↔	Approccio alla base del cranio, transorale con scissione del palato molle e duro
01.14.10↔	Biopsia stereotassica a cielo aperto del cervello	01.24.34↔	Approccio alla base del cranio, transfenoidale
01.14.99↔	Biopsia a cielo aperto del cervello, altro	01.24.35↔	Approccio alla base del cranio, transtmoidale
01.15↔	Biopsia del cranio	01.24.36↔	Approccio alla base del cranio, transmastoideo
01.21↔	Incisione e drenaggio dei seni cranici	01.24.37↔	Approccio alla base del cranio, translabirintico
01.22↔	Rimozione di elettrodo(i) di neurostimolatore intracranico	01.24.38↔	Approccio alla base del cranio, transpiramidale
01.23.00↔	Riapertura di pregressa craniotomia, NAS	01.24.39↔	Approccio alla base del cranio, altro
01.23.10↔	Riapertura di pregressa craniotomia con inserzione di drenaggio	01.24.3a↔	Approccio alla base del cranio, transcondilico
01.23.20↔	Riapertura di pregressa craniotomia con rimozione di materiale alloplastico o di sistema di somministrazione farmacologica dalle ossa del cranio	01.24.3b↔	Approccio alla base del cranio, transorbitale
01.23.21↔	Riapertura di pregressa craniotomia con rimozione di materiale alloplastico o di sistema di somministrazione farmacologica dallo spazio epidurale	01.24.3c↔	Approccio alla base del cranio, con osteotomia tipo Le Fort I
01.23.29↔	Riapertura di pregressa craniotomia con rimozione di altro materiale	01.24.3d↔	Approccio alla base del cranio, transnasale-transcribriforme
01.23.99↔	Riapertura di pregressa craniotomia, altro	01.24.3e↔	Approccio alla base del cranio, transnasale-transclivale
01.24.00↔	Altra craniotomia, NAS	01.24.3f↔	Approccio alla base del cranio, transorale-transclivale
01.24.10↔	Altra craniotomia con decompressione	01.24.3g↔	Approccio alla base del cranio, transnasale-transperigoideo
01.24.11↔	Altra craniotomia per evacuazione di ematoma epidurale	01.24.99↔	Altra craniotomia, altro
01.24.12↔	Altra craniotomia per evacuazione di empiema epidurale	01.25.00↔	Altra craniectomia, NAS
01.24.13↔	Altra craniotomia, Inserzione di materiale alloplastico o di sistema di somministrazione farmacologica nelle ossa del cranio o nello spazio epidurale	01.25.10↔	Altra craniectomia con decompressione
01.24.14↔	Altra craniotomia, rimozione di materiale alloplastico o di sistema di somministrazione farmacologica dalle ossa del cranio o dallo spazio epidurale	01.25.11↔	Altra craniectomia per evacuazione di ematoma epidurale
01.24.15↔	Altra craniotomia, Rimozione di corpo estraneo dalle ossa del cranio o dallo spazio epidurale	01.25.12↔	Altra craniectomia per evacuazione di empiema epidurale
01.24.16↔	Altra craniotomia, altro drenaggio di liquido epidurale o per altri motivi	01.25.13↔	Altra craniectomia per rimozione di corpo estraneo dalle ossa del cranio o dallo spazio epidurale
		01.25.14↔	Altra craniectomia, Inserzione di materiale alloplastico o di sistema di somministrazione farmacologica nelle ossa del cranio o nello spazio epidurale
		01.25.19↔	Altra craniectomia, per drenaggio di liquido epidurale o per altri motivi
		01.25.20↔	Altra craniectomia, Nuova craniectomia con inserzione di drenaggio
		01.25.21↔	Altra craniectomia, Nuova craniectomia per rimozione di materiale alloplastico o di sistema di somministrazione farmacologica dalle ossa del cranio o dallo spazio epidurale
		01.25.99↔	Altra craniectomia, altro

01.26↔	Inserzione e sostituzione di catetere nella cavità cranica o nel tessuto cerebrale	02.05.10↔	Inserzione di impianto CAD nel neurocranio senza interessamento dello splancnocranio, difetto semplice
01.29.00↔	Revisione (senza sostituzione) di catetere(i) nella cavità cranica o nel tessuto cerebrale, NAS	02.05.11↔	Inserzione di impianto CAD nel neurocranio senza interessamento dello splancnocranio, difetto maggiore o complesso
01.29.10↔	Revisione stereotassica (senza sostituzione) di cateteri intracerebrali per infusione intraventricolare	02.05.20↔	Inserzione di impianto CAD nel neurocranio con interessamento di orbita, regione temporale o seno frontale, fino a 2 regioni
01.29.99↔	Revisione (senza sostituzione) di catetere(i) nella cavità cranica o nel tessuto cerebrale, altro	02.05.30↔	Inserzione di impianto CAD nel neurocranio con interessamento di più regioni dello splancnocranio, da 3 regioni
01.39.00↔	Altre incisioni cerebrali, NAS	02.05.41↔	Reinserzione di placca cranica autologa
01.39.19↔	Altre incisioni cerebrali, evacuazione di altro liquido intracerebrale	02.05.99↔	Inserzione di placca cranica, altro
01.39.29↔	Altre incisioni cerebrali, Evacuazione stereotassica di altro liquido intracranico	02.06.00↔	Altri tipi di osteoplastica del cranio, NAS
01.39.30↔	Altre incisioni cerebrali, Rimozione di corpo estraneo intracerebrale	02.06.10↔	Cranioplastica fronto-orbitale per spostamento osseo
01.39.40↔	Inserzione di drenaggio esterno nel sistema liquorale (es. ventricolare, cisternale, subdurale)	02.06.20↔	Riparazione del neurocranio senza interessamento dello splancnocranio, con impianto semplice (cemento osseo, materiale alloplastico)
01.39.41↔	Inserzione di serbatoio nel sistema liquorale (es. ventricolare, cisternale, subdurale)	02.06.30↔	Riparazione di neurocranio e splancnocranio o del solo splancnocranio, con impianto semplice (cemento osseo, materiale alloplastico)
01.39.42↔	Rimozione di serbatoio dal sistema liquorale (es. ventricolare, cisternale, subdurale)	02.06.99↔	Altri tipi di osteoplastica del cranio (cranioplastica), altro
01.39.50↔	Rimozione di impianto intracranico	02.07↔	Rimozione di placca del cranio
01.39.99↔	Altre incisioni cerebrali, altro	02.11↔	Sutura semplice della dura madre
01.51.00↔	Asportazione di lesione o di tessuto delle meningi cerebrali, NAS	02.12.00↔	Altra riparazione delle meningi cerebrali, NAS
01.51.10↔	Asportazione di tessuto tumorale dalle meningi cerebrali con isolamento di tessuto adiacente infiltrato	02.12.10↔	Altra riparazione delle meningi cerebrali senza cranioplastica
01.51.99↔	Asportazione di lesione o di tessuto delle meningi cerebrali, altro	02.12.20↔	Altra riparazione delle meningi cerebrali con cranioplastica
01.52.00↔	Emisferectomia, NAS	02.12.21↔	Altra duraplastica con cranioplastica della convessità
01.52.10↔	Emisferectomia, tessuto tumorale intracerebrale di origine cerebrale	02.12.22↔	Altra duraplastica con cranioplastica del passaggio craniocervicale
01.52.11↔	Emisferectomia, tessuto tumorale intracerebrale di origine extracerebrale	02.12.31↔	Duraplastica frontobasale con lembo pedunculato
01.52.99↔	Emisferectomia, altro	02.12.99↔	Altra riparazione delle meningi cerebrali, altro
01.53.00↔	Lobectomia cerebrale, NAS	02.13↔	Legatura dei vasi delle meningi
01.53.10↔	Lobectomia cerebrale, tessuto tumorale intracerebrale di origine cerebrale	02.14↔	Plessectomia coroidea
01.53.11↔	Lobectomia cerebrale, tessuto tumorale intracerebrale di origine extracerebrale	02.51.00↔	Sinangiosi, NAS
01.53.99↔	Lobectomia cerebrale, altro	02.51.11↔	EDAS (encefalo-duro-arterio-sinangiosi)
01.59.00↔	Altra asportazione o distruzione di lesione o di tessuto cerebrale, NAS	02.51.12↔	EDS (encefalo-duro-sinangiosi), posa della dura madre invertita sulla corteccia cerebrale
01.59.10↔	Altra asportazione di tessuto tumorale intracerebrale di origine cerebrale	02.51.13↔	EDS (encefalo-duro-sinangiosi), posa di un'arteria e della dura madre invertita sulla corteccia cerebrale
01.59.11↔	Altra asportazione di tessuto tumorale intracerebrale di origine extracerebrale	02.51.14↔	EMS (encefalo-mio-sinangiosi)
01.59.12↔	Altra asportazione o distruzione di lesione o di tessuto cerebrale, sbrigliamento di contusione cerebrale	02.51.15↔	EGPS (encefalo-galea-periostio-sinangiosi)
01.59.19↔	Altra asportazione o distruzione di lesione o di tessuto cerebrale, altro	02.51.99↔	Sinangiosi, altro
01.59.20↔	Altra distruzione di tessuto tumorale intracerebrale di origine cerebrale	02.92↔	Interventi riparativi sul cervello
01.59.21↔	Altra distruzione di tessuto tumorale intracerebrale di origine extracerebrale	02.93.00↔	Inserzione o sostituzione di elettrodo(i) di neurostimolatore intracranico, NAS
01.59.29↔	Altra distruzione di lesione o di tessuto cerebrale, altro	02.93.10↔	Inserzione o sostituzione di microelettrodi temporanei per derivazione e stimolazione uniloculare
01.59.99↔	Altra asportazione o distruzione di lesione o di tessuto cerebrale, altro	02.93.11↔	Inserzione o sostituzione di microelettrodi temporanei per derivazione e stimolazione multiloculare
01.6x.10↔	Asportazione e distruzione di tessuto tumorale dalla base del cranio	02.93.20↔	Inserzione o sostituzione di microelettrodi permanenti per derivazione e stimolazione uniloculare
01.6x.11↔	Asportazione e distruzione di tessuto tumorale dalla calotta	02.93.21↔	Inserzione o sostituzione di microelettrodi permanenti per derivazione e stimolazione multiloculare
01.6x.20↔	Asportazione e distruzione di altro tessuto patologico dalla base del cranio	02.93.99↔	Inserzione o sostituzione di elettrodo(i) di neurostimolatore intracranico, altro
01.6x.21↔	Asportazione e distruzione di altro tessuto patologico dalla calotta	02.96↔	Applicazione di elettrodi sfenoidali
01.6x.22↔	Asportazione e distruzione di altro tessuto patologico dalla base del cranio e dalla calotta con meningi cerebrali	02.99.10↔	Interventi stereotassici sul sistema liquorale
02.01↔	Apertura di suture del cranio	02.99.11↔	Impianto o espianto stereotassico di materiale radioattivo quale intervento indipendente
02.02↔	Riposizionamento di frammenti di frattura affossata del cranio	02.99.12↔	Impianto stereotassico di tessuto nel cranio, nel cervello e nelle meningi cerebrali
02.03↔	Formazione di opercoli cranici	02.99.13↔	Instillazione stereotassica di medicamenti quale intervento indipendente
02.04.00↔	Innesto osseo sul cranio, NAS	02.99.14↔	Impianto, revisione o sostituzione stereotassica di cateteri intracerebrali per infusione intraventricolare
02.04.10↔	Innesto osseo sul cranio, calotta cranica	02.99.20↔	Conversione di shunt liquorale (o derivazione di liquido cerebrospinale) in derivazione multipla
02.04.99↔	Innesto osseo sul cranio, altro	02.99.29↔	Altra revisione e rimozione di derivazioni liquorali
02.05.00↔	Inserzione di placca cranica, NAS	02.99.30↔	Impianto o sostituzione di sonda di misura intracranica
		02.99.31↔	Revisione (senza sostituzione) di sonda di misura intracranica
		02.99.40↔	Impianto o sostituzione di neuroprotesi
		02.99.41↔	Revisione (senza sostituzione) di neuroprotesi

02.99.50↔	Impianto e rimozione di sistema di cateteri a palloncino per brachiterapia intracerebrale	16.59.00↔	Altra esenterazione dell'orbita, NAS
02.99.70↔	Revisione (senza sostituzione) di elettrodo(i) di neurostimolatore intracranico, NAS	16.59.10↔	Altra esenterazione dell'orbita, con conservazione della cute palpebrale
02.99.71↔	Revisione (senza sostituzione) di elettrodo(i) di neurostimolatore intracranico, stereotassica, sistema a elettrodo singolo permanente per la stimolazione permanente	16.59.11↔	Altra esenterazione dell'orbita, senza conservazione della cute palpebrale
02.99.72↔	Revisione (senza sostituzione) di elettrodo(i) di neurostimolatore intracranico, stereotassica, sistema a più elettrodi permanenti per la stimolazione permanente	16.59.99↔	Altra esenterazione dell'orbita, altro
02.99.79↔	Revisione (senza sostituzione) di elettrodo(i) di neurostimolatore intracranico, altro	16.63↔	Revisione della cavità dopo enucleazione con innesto
02.99.90↔	Altri interventi stereotassici sul cranio, sul cervello e sulle meningi	16.64↔	Altra revisione della cavità dopo enucleazione
04.01.00↔	Asportazione di neurinoma acustico, NAS	16.66↔	Altra revisione di eviscerazione della cavità orbitale
04.01.10↔	Asportazione di neurinoma acustico mediante craniotomia	18.71.00↔	Ricostruzione di padiglione auricolare, NAS
04.01.11↔	Asportazione di neurinoma acustico, Approccio translabirintico	18.71.10↔	Ricostruzione di padiglione auricolare, parziale, NAS
04.01.99↔	Asportazione di neurinoma acustico, altro	18.71.11↔	Ricostruzione di padiglione auricolare, parziale con espansore tissutale
04.41↔	Decompressione della radice del trigemino	18.71.12↔	Ricostruzione di padiglione auricolare, parziale con lembo galeale
07.13.00↔	Biopsia dell'ipofisi per via trans-frontale, NAS	18.71.13↔	Ricostruzione di padiglione auricolare, parziale con innesto di cartilagine
07.13.10↔	Biopsia chiusa [percutanea] [agobiopsia] dell'ipofisi per via trans-frontale	18.71.14↔	Ricostruzione di padiglione auricolare, parziale con lembo microvascolare
07.13.11↔	Biopsia a cielo aperto dell'ipofisi per via trans-frontale	18.71.19↔	Ricostruzione di padiglione auricolare, parziale, altro
07.13.12↔	Biopsia stereotassica dell'ipofisi per via trans-frontale	18.71.20↔	Ricostruzione di padiglione auricolare, totale, NAS
07.13.99↔	Biopsia dell'ipofisi per via trans-frontale, altro	18.71.21↔	Ricostruzione di padiglione auricolare, totale con espansore tissutale
07.14.00↔	Biopsia dell'ipofisi per via trans-sfenoidale, NAS	18.71.22↔	Ricostruzione di padiglione auricolare, totale con lembo galeale
07.14.10↔	Biopsia chiusa [percutanea] [agobiopsia] dell'ipofisi per via trans-sfenoidale	18.71.23↔	Ricostruzione di padiglione auricolare, totale con innesto di cartilagine
07.14.11↔	Biopsia a cielo aperto dell'ipofisi per via trans-sfenoidale	18.71.24↔	Ricostruzione di padiglione auricolare, totale con lembo microvascolare
07.14.12↔	Biopsia stereotassica dell'ipofisi per via trans-sfenoidale	18.71.29↔	Ricostruzione di padiglione auricolare, totale, altro
07.14.99↔	Biopsia dell'ipofisi per via trans-sfenoidale, altro	18.71.30↔	Impianto di materiale alloplastico nella ricostruzione di padiglione auricolare
07.15↔	Biopsia dell'ipofisi per via non specificata	18.71.99↔	Ricostruzione di padiglione auricolare, altro
07.17.00↔	Biopsia della ghiandola pineale, NAS	19.11↔	Stapedectomia e stapedoplastica con protesi di staffa
07.17.10↔	Biopsia chiusa [percutanea] [agobiopsia] della ghiandola pineale	19.19.00↔	Altra stapedectomia e stapedoplastica, NAS
07.17.11↔	Biopsia a cielo aperto della ghiandola pineale	19.19.10↔	Stapedotomia con protesi di staffa autologa (incudostapedotomia)
07.17.12↔	Biopsia stereotassica della ghiandola pineale	19.19.11↔	Stapedotomia con protesi di staffa alloplastica (incudostapedotomia)
07.17.99↔	Biopsia della ghiandola pineale, altro	19.19.12↔	Malleostapedotomia
07.51↔	Esplorazione della regione pineale	19.19.99↔	Altra stapedectomia e stapedoplastica, altro
07.52↔	Incisione della ghiandola pineale	19.21↔	Revisione di stapedotomia, stapedectomia e stapedoplastica con sostituzione dell'incudine
07.53↔	Asportazione parziale della ghiandola pineale	19.29.00↔	Altra revisione di stapedotomia, stapedectomia e stapedoplastica, NAS
07.54↔	Asportazione della ghiandola pineale	19.29.10↔	Altra revisione di stapedotomia e stapedectomia con protesi di staffa
07.59↔	Altri interventi sulla ghiandola pineale	19.29.11↔	Altra revisione di stapedotomia e stapedectomia con protesi di staffa autologa
07.61↔	Asportazione parziale dell'ipofisi, per via transfrontale	19.29.12↔	Altra revisione di stapedotomia e stapedectomia con protesi di staffa alloplastica
07.62↔	Asportazione parziale dell'ipofisi, per via trans-sfenoidale	19.29.13↔	Altra revisione di plastica della staffa (senza sostituzione dell'incudine)
07.63↔	Asportazione parziale dell'ipofisi, per via non specificata	19.29.99↔	Altra revisione di stapedotomia, stapedectomia e stapedoplastica, altro
07.64↔	Asportazione totale dell'ipofisi per via transfrontale	19.52↔	Timpanoplastica di tipo II
07.65↔	Asportazione totale dell'ipofisi per via trans-sfenoidale	19.53↔	Timpanoplastica di tipo III
07.68↔	Asportazione totale dell'ipofisi, per altra via specificata	19.54↔	Timpanoplastica di tipo IV
07.69↔	Asportazione totale dell'ipofisi per via non specificata	19.55↔	Timpanoplastica di tipo V
07.71↔	Esplorazione della fossa ipofisaria	19.56.00↔	Timpanoplastica e ossiculoplastica, NAS
07.72↔	Incisione dell'ipofisi	19.56.10↔	Timpanoplastica con antrotomia, atticotomia, atticoantrotomia o mastoidectomia, senza impianto di protesi o con impianto di ossicino autologo
07.79↔	Altri interventi sull'ipofisi	19.56.11↔	Timpanoplastica con antrotomia, atticotomia, atticoantrotomia o mastoidectomia, con impianto di protesi alloplastica, allogena o xenogenica
16.01↔	Orbitotomia con lembo osseo	19.56.20↔	Timpanoplastica con confezione di cavità timpanomastoidea (cavità aperta), senza impianto di protesi o con impianto di ossicino autologo
16.02↔	Orbitotomia con inserzione di impianto orbitale	19.56.21↔	Timpanoplastica con confezione di cavità timpanomastoidea (cavità aperta), con impianto di protesi alloplastica, allogena o xenogenica
16.09↔	Altra orbitotomia	19.56.99↔	Timpanoplastica e ossiculoplastica, altro
16.51.00↔	Esenterazione dell'orbita con rimozione di strutture adiacenti, NAS		
16.51.10↔	Esenterazione dell'orbita con rimozione di strutture adiacenti, con conservazione della cute palpebrale		
16.51.11↔	Esenterazione dell'orbita con rimozione di strutture adiacenti, senza conservazione della cute palpebrale		
16.51.99↔	Altra esenterazione dell'orbita con rimozione di strutture adiacenti		
16.52.00↔	Esenterazione dell'orbita con rimozione terapeutica di osso orbitale, NAS		
16.52.10↔	Esenterazione dell'orbita con rimozione terapeutica di osso orbitale, con conservazione della cute palpebrale		
16.52.11↔	Esenterazione dell'orbita con rimozione terapeutica di osso orbitale, senza conservazione della cute palpebrale		
16.52.99↔	Altra esenterazione dell'orbita con rimozione terapeutica di osso orbitale		

19.6↔	Revisione di timpanoplastica	39.51.99↔	Clipping di aneurismi, altro
20.23.00↔	Incisione dell'orecchio medio, NAS	39.72.00↔	Riparazione o occlusione endovascolare dei vasi della testa e del collo, NAS
20.23.10↔	Antrotomia	39.72.10↔	Embolizzazione selettiva di vasi intracranici, NAS
20.23.11↔	Atticotomia	39.72.11↔	Embolizzazione selettiva di vasi intracranici con particelle o spirali metalliche
20.23.12↔	Timpanotomia con chiusura della membrana della finestra rotonda e/o ovale	39.72.12↔	Embolizzazione selettiva di vasi intracranici con liquidi embolizzanti, palloncini o ombrellini
20.23.13↔	Timpanotomia esplorativa	39.72.13↔	Embolizzazione selettiva di vasi intracranici mediante stent(s) come deviatori di flusso
20.23.99↔	Incisione dell'orecchio medio, altro	39.72.14↔	Embolizzazione selettiva di vasi intracranici con sostanza adesiva
20.41↔	Mastoidectomia semplice	39.72.19↔	Embolizzazione selettiva di vasi intracranici, altro
20.42.00↔	Mastoidectomia radicale, NAS	39.72.20↔	Embolizzazione selettiva di vasi extracranici del capo e del collo, NAS
20.42.10↔	Mastoidectomia, con liberazione del canale facciale, senza decompressione del nervo	39.72.21↔	Embolizzazione selettiva di vasi extracranici del capo e del collo con particelle o spirali metalliche
20.42.11↔	Mastoidectomia, con liberazione del canale facciale, con decompressione del nervo	39.72.22↔	Embolizzazione selettiva di vasi extracranici del capo e del collo con liquidi embolizzanti, palloncini o ombrellini
20.42.20↔	Mastoidectomia, asportazione subtotale della rocca petrosa (petrosectomia subtotale), NAS	39.72.24↔	Embolizzazione selettiva di vasi extracranici della testa e del collo con sostanza adesiva
20.42.21↔	Mastoidectomia, asportazione subtotale della rocca petrosa (petrosectomia subtotale), senza oblitterazione	39.72.29↔	Embolizzazione selettiva di vasi extracranici del capo e del collo, altro
20.42.22↔	Mastoidectomia, asportazione subtotale della rocca petrosa (petrosectomia subtotale), con oblitterazione di tessuto adiposo	39.72.30↔	Embolizzazione percutanea-transluminale di malformazioni vascolari mediante microcatetere, NAS
20.42.23↔	Mastoidectomia, asportazione subtotale della rocca petrosa (petrosectomia subtotale), con oblitterazione di tessuto muscolare	39.72.31↔	Embolizzazione percutanea-transluminale di malformazioni vascolari mediante microcatetere, impiego di un microcatetere
20.42.24↔	Mastoidectomia, asportazione subtotale della rocca petrosa (petrosectomia subtotale), con oblitterazione di tessuto adiposo e muscolare	39.72.32↔	Embolizzazione percutanea-transluminale di malformazioni vascolari mediante microcateteri, impiego di due microcateteri
20.42.30↔	Mastoidectomia, asportazione parziale della rocca petrosa, NAS	39.72.33↔	Embolizzazione percutanea-transluminale di malformazioni vascolari mediante microcateteri, impiego di tre microcateteri
20.42.31↔	Mastoidectomia, asportazione parziale della rocca petrosa, senza oblitterazione	39.72.34↔	Embolizzazione percutanea-transluminale di malformazioni vascolari mediante microcateteri, impiego di quattro microcateteri
20.42.32↔	Mastoidectomia, asportazione parziale della rocca petrosa, con oblitterazione di tessuto adiposo	39.72.35↔	Embolizzazione percutanea-transluminale di malformazioni vascolari mediante microcateteri, impiego di cinque microcateteri
20.42.33↔	Mastoidectomia, asportazione parziale della rocca petrosa, con oblitterazione di tessuto muscolare	39.72.39↔	Embolizzazione percutanea-transluminale di malformazioni vascolari mediante microcateteri, impiego di più microcateteri
20.42.34↔	Mastoidectomia, asportazione parziale della rocca petrosa, con oblitterazione di tessuto adiposo e muscolare	39.72.99↔	Riparazione o occlusione endovascolare dei vasi della testa e del collo, altro
20.42.99↔	Mastoidectomia radicale, altro	39.77.00↔	Intervento percutaneo transluminale ed endovascolare su vaso (i) intracranico(i), NAS
20.51.00↔	Asportazione di lesione dell'orecchio medio, NAS	39.77.10↔	Angioplastica percutanea di vaso(i) intracranico(i) con palloncino
20.51.10↔	Asportazione di lesione della cavità timpanica	39.77.20↔	Angioplastica percutanea di vaso(i) intracranico(i) con lama
20.51.11↔	Asportazione di lesione dall'apice della piramide petrosa	39.77.30↔	Angioplastica percutanea di vaso(i) intracranico(i) con laser
20.51.12↔	Asportazione di lesione dell'otobase	39.77.40↔	Aterectomia percutanea di vaso(i) intracranico(i)
20.51.99↔	Asportazione di lesione dell'orecchio medio, altro	39.77.60↔	Trombectomia percutanea di vaso(i) intracranico(i), NAS
20.79.00↔	Altra incisione, asportazione e distruzione dell'orecchio interno, NAS	39.77.61↔	Trombectomia percutanea rotazionale di vaso(i) intracranico(i)
20.79.10↔	Asportazione di lesione del labirinto	39.77.62↔	Trombectomia percutanea di vaso(i) intracranico(i) con stent
20.79.11↔	Cocleosaccotomia	39.77.69↔	Trombectomia percutanea di vaso(i) intracranico(i), altro
20.79.20↔	Labirintectomia, transtimpanica	39.77.99↔	Intervento endovascolare percutaneo transluminale su vaso(i) intracranico(i), altro
20.79.21↔	Labirintectomia, transmastoidea	39.79.11↔	Impianto endovascolare di protesi in vasi viscerali
20.79.22↔	Distruzione del labirinto, transtimpanica	39.79.12↔	Impianto endovascolare di protesi in vasi pelvici
20.79.23↔	Distruzione del labirinto, transmastoidea	39.79.13↔	Impianto endovascolare di protesi in vasi addominali
20.79.99↔	Altra incisione, asportazione e distruzione dell'orecchio interno, altro	39.79.19↔	Impianto endovascolare di protesi in altri vasi, altro
20.92↔	Revisione di mastoidectomia	39.79.20↔	Embolizzazione o occlusione mediante spirali di altri vasi, NAS
20.99.00↔	Altri interventi sull'orecchio medio e interno, NAS	39.79.21↔	Embolizzazione o occlusione mediante spirali dell'arto superiore
20.99.10↔	Impianto di ancoraggio osseo nella rocca petrosa, nell'orecchio medio o interno	39.79.22↔	Embolizzazione o occlusione mediante spirali dell'aorta
20.99.20↔	Chiusura di fistola del labirinto	39.79.23↔	Embolizzazione o occlusione mediante spirali del dotto arterioso pervio
20.99.30↔	Rimozione di impianto cocleare o di apparecchio acustico impiantabile	39.79.24↔	Embolizzazione o occlusione mediante spirali di vasi toracici
20.99.99↔	Altri interventi sull'orecchio medio e interno, altro	39.79.25↔	Embolizzazione o occlusione mediante spirali di vasi viscerali
22.51↔	Etmoidotomia	39.79.26↔	Embolizzazione o occlusione mediante spirali di vasi addominali
22.52↔	Sfenoidotomia	39.79.27↔	Embolizzazione o occlusione mediante spirali dell'arto inferiore
22.63.00↔	Etmoidectomia, NAS	39.79.28↔	Embolizzazione o occlusione mediante spirali di vasi spinali
22.63.10↔	Etmoidectomia, per via esterna	39.79.29↔	Embolizzazione o occlusione mediante spirali di altri vasi, altro
22.63.11↔	Etmoidectomia, intranasale o transmascellare	39.79.30↔	Embolizzazione selettiva con liquidi embolizzanti di altri vasi, NAS
22.63.99↔	Etmoidectomia, altro	39.79.31↔	Embolizzazione selettiva con liquidi embolizzanti di vasi dell'arto superiore
22.64↔	Sfenoidectomia		
38.61↔	Altra asportazione di vasi intracranici		
39.28↔	Bypass vascolare extracranico-intracranico (EC-IC)		
39.2a↔	Bypass vascolare intracranico-intracranico		
39.51.00↔	Clipping di aneurismi, NAS		
39.51.11↔	Clipping di aneurismi intracranici		

39.79.32↔	Embolizzazione selettiva con liquidi embolizzanti dell'aorta	39.79.74↔	Occlusione mediante cateterismo con laser, di vasi toracici
39.79.33↔	Embolizzazione selettiva con liquidi embolizzanti del dotto arterioso pervio	39.79.75↔	Occlusione mediante cateterismo con laser, di vasi dell'arto inferiore
39.79.34↔	Embolizzazione selettiva con liquidi embolizzanti di vasi toracici	39.79.76↔	Occlusione mediante cateterismo con laser, di vasi viscerali
39.79.35↔	Embolizzazione selettiva con liquidi embolizzanti di vasi viscerali	39.79.77↔	Occlusione mediante cateterismo con laser, di vasi addominali
39.79.36↔	Embolizzazione selettiva con liquidi embolizzanti di vasi addominali	39.79.79↔	Occlusione mediante cateterismo con laser di arterie, altri vasi, altro
39.79.37↔	Embolizzazione selettiva con liquidi embolizzanti di vasi dell'arto inferiore	39.79.80↔	Occlusione mediante cateterismo con radiofrequenza di arterie, altri vasi, NAS
39.79.38↔	Embolizzazione selettiva con liquidi embolizzanti di vasi spinali	39.79.81↔	Occlusione mediante cateterismo con radiofrequenza, di arterie dell'arto superiore
39.79.39↔	Embolizzazione selettiva con liquidi embolizzanti di altri vasi, altro	39.79.82↔	Occlusione mediante cateterismo con radiofrequenza dell'aorta
39.79.40↔	Embolizzazione selettiva con palloncini staccabili di altri vasi, NAS	39.79.84↔	Occlusione mediante cateterismo con radiofrequenza di vasi toracici
39.79.41↔	Embolizzazione selettiva con palloncini staccabili di vasi dell'arto superiore	39.79.85↔	Occlusione mediante cateterismo con radiofrequenza di vasi dell'arto inferiore
39.79.42↔	Embolizzazione selettiva con palloncini staccabili dell'aorta	39.79.86↔	Occlusione mediante cateterismo con radiofrequenza di vasi viscerali
39.79.43↔	Embolizzazione selettiva con palloncini staccabili del dotto arterioso pervio	39.79.87↔	Occlusione mediante cateterismo con radiofrequenza di vasi addominali
39.79.44↔	Embolizzazione selettiva con palloncini staccabili di vasi toracici	39.79.89↔	Occlusione mediante cateterismo con radiofrequenza di altri vasi, altro
39.79.45↔	Embolizzazione selettiva con palloncini staccabili di vasi viscerali	76.92.20↔	Inserzione di impianto CAD nello splancnocranio senza interessamento del neurocranio, fino a 2 regioni
39.79.46↔	Embolizzazione selettiva con palloncini staccabili di vasi addominali	76.92.21↔	Inserzione di impianto CAD nello splancnocranio senza interessamento del neurocranio, da 3 regioni in poi
39.79.47↔	Embolizzazione selettiva con palloncini staccabili di vasi spinali	76.92.30↔	Inserzione di impianto CAD nella mascella, per riparazione plastica di difetto semplice
39.79.48↔	Embolizzazione selettiva con palloncini staccabili di vasi dell'arto inferiore	76.92.31↔	Inserzione di impianto CAD nella mascella, per riparazione plastica di difetto grande o complesso
39.79.49↔	Embolizzazione selettiva con palloncini staccabili di altri vasi, altro	92.39.00↔	Altra radioterapia stereotassica, NAS
39.79.50↔	Embolizzazione selettiva con filtri di altri vasi, NAS	92.39.01↔	Altra radioterapia ad alto voltaggio, irradiazione stereotassica, frazionata, cerebrale, NAS
39.79.51↔	Embolizzazione selettiva con filtri di vasi dell'arto superiore	92.39.11↔	Altra radioterapia ad alto voltaggio, irradiazione stereotassica, frazionata, extracerebrale, NAS
39.79.52↔	Embolizzazione selettiva con filtri dell'aorta	92.39.20↔	Altra radioterapia ad alto voltaggio, irradiazione stereotassica, frazionata: Cerebrale, radioterapia a modulazione di intensità
39.79.53↔	Embolizzazione selettiva con filtri del dotto arterioso pervio	92.39.21↔	Altra radioterapia ad alto voltaggio, irradiazione stereotassica, frazionata: Cerebrale, radioterapia ad arco a modulazione di intensità (IMAT)
39.79.54↔	Embolizzazione selettiva con filtri di vasi toracici	92.39.22↔	Altra radioterapia ad alto voltaggio, irradiazione stereotassica, frazionata: Cerebrale, guidata dalle immagini
39.79.55↔	Embolizzazione selettiva con filtri di vasi viscerali	92.39.29↔	Altra radioterapia ad alto voltaggio, irradiazione stereotassica, frazionata, cerebrale, altro
39.79.56↔	Embolizzazione selettiva con filtri di vasi addominali	92.39.30↔	Altra radioterapia ad alto voltaggio, irradiazione stereotassica, frazionata: Extracerebrale, radioterapia a modulazione di intensità
39.79.57↔	Embolizzazione selettiva con filtri di vasi dell'arto inferiore	92.39.31↔	Altra radioterapia ad alto voltaggio, irradiazione stereotassica, frazionata: Extracerebrale, radioterapia ad arco a modulazione di intensità (IMAT)
39.79.58↔	Embolizzazione selettiva con filtri di vasi spinali	92.39.32↔	Altra radioterapia ad alto voltaggio, irradiazione stereotassica, frazionata: Extracerebrale, guidata dalle immagini
39.79.59↔	Embolizzazione selettiva con filtri di altri vasi, altro	92.39.39↔	Altra radioterapia ad alto voltaggio, irradiazione stereotassica, frazionata, extracerebrale, altro
39.79.60↔	Embolizzazione selettiva con particelle di altri vasi, NAS		
39.79.61↔	Embolizzazione selettiva con particelle di vasi dell'arto superiore		
39.79.62↔	Embolizzazione selettiva con particelle dell'aorta		
39.79.63↔	Embolizzazione selettiva con particelle del dotto arterioso pervio		
39.79.64↔	Embolizzazione selettiva con particelle di vasi toracici		
39.79.65↔	Embolizzazione selettiva con particelle di vasi viscerali		
39.79.66↔	Embolizzazione selettiva con particelle di vasi addominali		
39.79.67↔	Embolizzazione selettiva con particelle di vasi dell'arto inferiore		
39.79.68↔	Embolizzazione selettiva con particelle di vasi spinali		
39.79.69↔	Embolizzazione selettiva con particelle di altri vasi, altro		
39.79.70↔	Occlusione mediante cateterismo con laser di arterie, altri vasi, NAS		
39.79.71↔	Occlusione mediante cateterismo con laser, di arterie dell'arto superiore		
39.79.72↔	Occlusione mediante cateterismo con laser, dell'aorta		

## Procedura B02-2

01.32.00↔	Lobotomia e trattotomia, NAS	01.39.21↔	Altre incisioni cerebrali, Evacuazione stereotassica di ascesso intracranico
01.32.10↔	Lobotomia e trattotomia, Cingolotomia	01.41↔	Interventi sul talamo
01.32.11↔	Lobotomia e trattotomia, Transezione subpiale	01.42↔	Interventi sul globo pallido
01.32.12↔	Lobotomia e trattotomia, Lobotomie multiple	01.51.00↔	Asportazione di lesione o di tessuto delle meningi cerebrali, NAS
01.32.20↔	Lobotomia e trattotomia, Interruzione stereotassica di sistemi di vie encefaliche	01.51.10↔	Asportazione di tessuto tumorale dalle meningi cerebrali con isolamento di tessuto adiacente infiltrato
01.32.99↔	Lobotomia e trattotomia, altro	01.51.99↔	Asportazione di lesione o di tessuto delle meningi cerebrali, altro
01.39.10↔	Altre incisioni cerebrali per evacuazione di ematoma intracerebrale	01.52.00↔	Emisferectomia, NAS
01.39.11↔	Altre incisioni cerebrali per evacuazione di ascesso intracerebrale	01.52.10↔	Emisferectomia, tessuto tumorale intracerebrale di origine cerebrale
01.39.20↔	Altre incisioni cerebrali, Evacuazione stereotassica di ematoma intracranico	01.52.11↔	Emisferectomia, tessuto tumorale intracerebrale di origine extracerebrale
		01.52.99↔	Emisferectomia, altro

01.53.00↔	Lobectomia cerebrale, NAS	02.51.15↔	EGPS (encefalo-galea-periostio-sinangiosi)
01.53.10↔	Lobectomia cerebrale, tessuto tumorale intracerebrale di origine cerebrale	02.51.99↔	Sinangiosi, altro
01.53.11↔	Lobectomia cerebrale, tessuto tumorale intracerebrale di origine extracerebrale	02.92↔	Interventi riparativi sul cervello
01.53.99↔	Lobectomia cerebrale, altro	02.93.00↔	Inserzione o sostituzione di elettrodo(i) di neurostimolatore intracranico, NAS
01.59.00↔	Altra asportazione o distruzione di lesione o di tessuto cerebrale, NAS	02.93.10↔	Inserzione o sostituzione di microelettrodi temporanei per derivazione e stimolazione uniloculare
01.59.10↔	Altra asportazione di tessuto tumorale intracerebrale di origine cerebrale	02.93.11↔	Inserzione o sostituzione di microelettrodi temporanei per derivazione e stimolazione multiloculare
01.59.11↔	Altra asportazione di tessuto tumorale intracerebrale di origine extracerebrale	02.93.20↔	Inserzione o sostituzione di microelettrodi permanenti per derivazione e stimolazione uniloculare
01.59.12↔	Altra asportazione o distruzione di lesione o di tessuto cerebrale, sbrigliamento di contusione cerebrale	02.93.21↔	Inserzione o sostituzione di microelettrodi permanenti per derivazione e stimolazione multiloculare
01.59.19↔	Altra asportazione o distruzione di lesione o di tessuto cerebrale, altro	02.93.99↔	Inserzione o sostituzione di elettrodo(i) di neurostimolatore intracranico, altro
01.59.20↔	Altra distruzione di tessuto tumorale intracerebrale di origine cerebrale	02.96↔	Applicazione di elettrodi sfenoidali
01.59.21↔	Altra distruzione di tessuto tumorale intracerebrale di origine extracerebrale	02.99.10↔	Interventi stereotassici sul sistema liquorale
01.59.29↔	Altra distruzione di lesione o di tessuto cerebrale, altro	02.99.11↔	Impianto o espianto stereotassico di materiale radioattivo quale intervento indipendente
01.59.99↔	Altra asportazione o distruzione di lesione o di tessuto cerebrale, altro	02.99.12↔	Impianto stereotassico di tessuto nel cranio, nel cervello e nelle meningi cerebrali
01.6x.11↔	Asportazione e distruzione di tessuto tumorale dalla calotta	02.99.13↔	Instillazione stereotassica di medicinali quale intervento indipendente
01.6x.21↔	Asportazione e distruzione di altro tessuto patologico dalla calotta	02.99.14↔	Impianto, revisione o sostituzione stereotassica di cateteri intracerebrali per infusione intraventricolare
02.01↔	Apertura di suture del cranio	02.99.20↔	Conversione di shunt liquorale (o derivazione di liquido cerebrospinale) in derivazione multipla
02.02↔	Riposizionamento di frammenti di frattura affossata del cranio	02.99.29↔	Altra revisione e rimozione di derivazioni liquorali
02.04.00↔	Innesto osseo sul cranio, NAS	02.99.30↔	Impianto o sostituzione di sonda di misura intracranica
02.04.10↔	Innesto osseo sul cranio, calotta cranica	02.99.31↔	Revisione (senza sostituzione) di sonda di misura intracranica
02.04.99↔	Innesto osseo sul cranio, altro	02.99.40↔	Impianto o sostituzione di neuroprotesi
02.05.00↔	Inserzione di placca cranica, NAS	02.99.41↔	Revisione (senza sostituzione) di neuroprotesi
02.05.10↔	Inserzione di impianto CAD nel neurocranio senza interessamento dello splancnocranio, difetto semplice	02.99.50↔	Impianto e rimozione di sistema di cateteri a palloncino per brachiterapia intracerebrale
02.05.11↔	Inserzione di impianto CAD nel neurocranio senza interessamento dello splancnocranio, difetto maggiore o complesso	02.99.70↔	Revisione (senza sostituzione) di elettrodo(i) di neurostimolatore intracranico, NAS
02.05.20↔	Inserzione di impianto CAD nel neurocranio con interessamento di orbita, regione temporale o seno frontale, fino a 2 regioni	02.99.71↔	Revisione (senza sostituzione) di elettrodo(i) di neurostimolatore intracranico, stereotassica, sistema a elettrodo singolo permanente per la stimolazione permanente
02.05.30↔	Inserzione di impianto CAD nel neurocranio con interessamento di più regioni dello splancnocranio, da 3 regioni	02.99.72↔	Revisione (senza sostituzione) di elettrodo(i) di neurostimolatore intracranico, stereotassica, sistema a più elettrodi permanenti per la stimolazione permanente
02.05.41↔	Reinserzione di placca cranica autologa	02.99.79↔	Revisione (senza sostituzione) di elettrodo(i) di neurostimolatore intracranico, altro
02.05.99↔	Inserzione di placca cranica, altro	02.99.90↔	Altri interventi stereotassici sul cranio, sul cervello e sulle meningi
02.06.00↔	Altri tipi di osteoplastica del cranio, NAS	04.01.00↔	Asportazione di neurinoma acustico, NAS
02.06.10↔	Cranioplastica fronto-orbitale per spostamento osseo	04.01.10↔	Asportazione di neurinoma acustico mediante craniotomia
02.06.20↔	Riparazione del neurocranio senza interessamento dello splancnocranio, con impianto semplice (cemento osseo, materiale alloplastico)	04.01.11↔	Asportazione di neurinoma acustico, Approccio translabirintico
02.06.30↔	Riparazione di neurocranio e splancnocranio o del solo splancnocranio, con impianto semplice (cemento osseo, materiale alloplastico)	04.01.99↔	Asportazione di neurinoma acustico, altro
02.06.99↔	Altri tipi di osteoplastica del cranio (cranioplastica), altro	07.13.00↔	Biopsia dell'ipofisi per via trans-frontale, NAS
02.07↔	Rimozione di placca del cranio	07.13.10↔	Biopsia chiusa [percutanea] [agobiopsia] dell'ipofisi per via trans-frontale
02.11↔	Sutura semplice della dura madre	07.13.11↔	Biopsia a cielo aperto dell'ipofisi per via trans-frontale
02.12.00↔	Altra riparazione delle meningi cerebrali, NAS	07.13.12↔	Biopsia stereotassica dell'ipofisi per via trans-frontale
02.12.10↔	Altra riparazione delle meningi cerebrali senza cranioplastica	07.13.99↔	Biopsia dell'ipofisi per via trans-frontale, altro
02.12.20↔	Altra riparazione delle meningi cerebrali con cranioplastica	07.14.00↔	Biopsia dell'ipofisi per via trans-sfenoidale, NAS
02.12.21↔	Altra duraplastica con cranioplastica della convessità	07.14.10↔	Biopsia chiusa [percutanea] [agobiopsia] dell'ipofisi per via trans-sfenoidale
02.12.22↔	Altra duraplastica con cranioplastica del passaggio craniocervicale	07.14.11↔	Biopsia a cielo aperto dell'ipofisi per via trans-sfenoidale
02.12.31↔	Duraplastica frontobasale con lembo peduncolato	07.14.12↔	Biopsia stereotassica dell'ipofisi per via trans-sfenoidale
02.12.99↔	Altra riparazione delle meningi cerebrali, altro	07.14.99↔	Biopsia dell'ipofisi per via trans-sfenoidale, altro
02.13↔	Legatura dei vasi delle meningi	07.15↔	Biopsia dell'ipofisi per via non specificata
02.14↔	Plessectomia coroidea	07.17.00↔	Biopsia della ghiandola pineale, NAS
02.2↔	Ventricolostomia	07.17.10↔	Biopsia chiusa [percutanea] [agobiopsia] della ghiandola pineale
02.51.00↔	Sinangiosi, NAS	07.17.11↔	Biopsia a cielo aperto della ghiandola pineale
02.51.11↔	EDAS (encefalo-duro-arterio-sinangiosi)	07.17.12↔	Biopsia stereotassica della ghiandola pineale
02.51.12↔	EDS (encefalo-duro-sinangiosi), posa della dura madre invertita sulla corteccia cerebrale	07.17.99↔	Biopsia della ghiandola pineale, altro
02.51.13↔	EDS (encefalo-duro-sinangiosi), posa di un'arteria e della dura madre invertita sulla corteccia cerebrale	07.51↔	Esplorazione della regione pineale
02.51.14↔	EMS (encefalo-mio-sinangiosi)	07.52↔	Incisione della ghiandola pineale
		07.53↔	Asportazione parziale della ghiandola pineale
		07.54↔	Asportazione della ghiandola pineale

07.59↔	Altri interventi sulla ghiandola pineale	92.25.02↔	Teleradioterapia con elettroni, acceleratore lineare, irradiazione di un emicorpo
07.61↔	Asportazione parziale dell'ipofisi, per via transfrontale	92.25.03↔	Teleradioterapia con elettroni, acceleratore lineare, irradiazione del corpo intero
07.62↔	Asportazione parziale dell'ipofisi, per via trans-sfenoidale	92.25.04↔	Teleradioterapia con elettroni, acceleratore lineare, radioterapia intraoperatoria
07.63↔	Asportazione parziale dell'ipofisi, per via non specificata	92.25.09↔	Teleradioterapia con elettroni, acceleratore lineare, altro
07.64↔	Asportazione totale dell'ipofisi per via transfrontale	92.25.11↔	Teleradioterapia con elettroni, acceleratore lineare, guidata dalle immagini
07.65↔	Asportazione totale dell'ipofisi per via trans-sfenoidale	92.25.12↔	Teleradioterapia con elettroni, acceleratore lineare, guidata dalle immagini, fino a 2 campi di irradiazione
07.68↔	Asportazione totale dell'ipofisi, per altra via specificata	92.25.13↔	Teleradioterapia con elettroni, acceleratore lineare, guidata dalle immagini, più di 2 campi di irradiazione
07.69↔	Asportazione totale dell'ipofisi per via non specificata	92.25.14↔	Teleradioterapia con elettroni, acceleratore lineare, guidata dalle immagini, irradiazione 3D pianificata
07.71↔	Esplorazione della fossa ipofisaria	92.25.15↔	Teleradioterapia con elettroni, acceleratore lineare, guidata dalle immagini, radioterapia a modulazione di intensità
07.72↔	Incisione dell'ipofisi	92.25.21↔	Teleradioterapia con elettroni, acceleratore lineare, non guidata dalle immagini, fino a 2 campi di irradiazione
07.79↔	Altri interventi sull'ipofisi	92.25.22↔	Teleradioterapia con elettroni, acceleratore lineare, non guidata dalle immagini, più di 2 campi di irradiazione
38.01↔	Incisione di vasi intracranici	92.25.23↔	Teleradioterapia con elettroni, acceleratore lineare, non guidata dalle immagini, irradiazione 3D pianificata
38.31↔	Resezione di vasi intracranici con anastomosi	92.25.24↔	Teleradioterapia con elettroni, acceleratore lineare, non guidata dalle immagini, radioterapia a modulazione di intensità
38.41↔	Resezione di vasi intracranici con sostituzione	92.26.00↔	Teleradioterapia con altre radiazioni particellari, NAS
38.60↔	Altra asportazione di vasi, sede non specificata	92.26.10↔	Terapia con protoni, non guidata dalle immagini, fino a 2 campi di irradiazione
38.61↔	Altra asportazione di vasi intracranici	92.26.11↔	Terapia con protoni, guidata dalle immagini, fino a 2 campi di irradiazione
39.28↔	Bypass vascolare extracranico-intracranico (EC-IC)	92.26.20↔	Terapia con protoni, non guidata dalle immagini, più di 2 campi di irradiazione
39.2a↔	Bypass vascolare intracranico-intracranico	92.26.21↔	Terapia con protoni, guidata dalle immagini, più di 2 campi di irradiazione
39.51.00↔	Clipping di aneurismi, NAS	92.26.99↔	Teleradioterapia con altre radiazioni particellari, altro
39.51.11↔	Clipping di aneurismi intracranici	92.27.00↔	Impianto o inserzione di elementi radioattivi (brachiterapia con radionuclidi chiusi), superficie corporea, altra o NAS sede di applicazione
39.51.99↔	Clipping di aneurismi, altro	92.27.10↔	Impianto o inserzione di elementi radioattivi (brachiterapia con radionuclidi chiusi), organi sessuali femminili, NAS
39.53↔	Riparazione di fistola arteriovenosa	92.27.11↔	Impianto o inserzione di elementi radioattivi (brachiterapia con radionuclidi chiusi), in sede intrauterina
92.20↔	Infusione d'isotopo radioattivo liquido	92.27.12↔	Impianto o inserzione di elementi radioattivi (brachiterapia con radionuclidi chiusi), in sede intravaginale
92.21.00↔	Radioterapia superficiale: NAS	92.27.13↔	Impianto o inserzione di elementi radioattivi (brachiterapia con radionuclidi chiusi), in sede combinata intrauterina e intravaginale
92.21.01↔	Radioterapia superficiale: fino a 2 campi di irradiazione	92.27.21↔	Impianto o inserzione di elementi radioattivi (brachiterapia con radionuclidi chiusi), superficie corporea
92.21.02↔	Radioterapia superficiale: più di 2 campi di irradiazione	92.27.22↔	Impianto o inserzione di elementi radioattivi (brachiterapia con radionuclidi chiusi), in sede intracavitaria
92.22.00↔	Radioterapia con ortovoltaggio: NAS	92.27.23↔	Impianto o inserzione di elementi radioattivi (brachiterapia con radionuclidi chiusi), in sede endoluminale
92.22.01↔	Radioterapia con ortovoltaggio: fino a 2 campi di irradiazione	92.27.30↔	Impianto o inserzione di elementi radioattivi (brachiterapia con radionuclidi chiusi), vasi NAS
92.22.02↔	Radioterapia con ortovoltaggio: più di 2 campi di irradiazione	92.27.31↔	Impianto o inserzione di elementi radioattivi (brachiterapia con radionuclidi chiusi), arterie coronarie
92.22.11↔	Roentgenterapia intraoperatoria, fino a 300 kV	92.27.39↔	Impianto o inserzione di elementi radioattivi (brachiterapia con radionuclidi chiusi), altri vasi
92.22.12↔	Roentgenterapia intraoperatoria, 300 kV - < 1 MV	92.27.40↔	Impianto o inserzione di elementi radioattivi (brachiterapia con radionuclidi chiusi), intraoperatoria
92.22.19↔	Roentgenterapia intraoperatoria, altro	92.27.70↔	Moulage radioattivi, NAS
92.23.00↔	Radioterapia ad alto voltaggio: NAS	92.27.71↔	Moulage radioattivi: costruzione e applicazione di moulage radioattivi superficiali
92.23.01↔	Dispositivo di telecobaltoterapia, fino a 2 campi di irradiazione	92.27.72↔	Moulage radioattivi: costruzione e applicazione di applicatori non impiegati sulla superficie corporea
92.23.02↔	Dispositivo di telecobaltoterapia, da 3 a 4 campi di irradiazione	92.27.73↔	Moulage radioattivi: costruzione e applicazione di applicatori oculari
92.23.03↔	Dispositivo di telecobaltoterapia, più di 4 campi di irradiazione o irradiazione 3D pianificata	92.27.79↔	Moulage radioattivi, altro
92.23.08↔	Radioterapia ad alto voltaggio: altri isotopi	92.28.00↔	Iniezione, instillazione o somministrazione per via orale di radioisotopi, NAS
92.23.09↔	Dispositivo di telecobaltoterapia, altro	92.28.01↔	Instillazione di radionuclidi aperti in articolazioni
92.24.00↔	Teleradioterapia mediante fotoni, acceleratore lineare, NAS		
92.24.01↔	Teleradioterapia mediante fotoni, acceleratore lineare, irradiazione di campo esteso		
92.24.02↔	Teleradioterapia mediante fotoni, acceleratore lineare, irradiazione di un emicorpo		
92.24.03↔	Teleradioterapia mediante fotoni, acceleratore lineare, irradiazione del corpo intero		
92.24.04↔	Teleradioterapia mediante fotoni, acceleratore lineare, radioterapia intraoperatoria		
92.24.09↔	Teleradioterapia mediante fotoni, acceleratore lineare, altro		
92.24.11↔	Teleradioterapia mediante fotoni, acceleratore lineare, guidata dalle immagini, fino a 2 campi di irradiazione		
92.24.12↔	Teleradioterapia mediante fotoni, acceleratore lineare, guidata dalle immagini, più di 2 campi di irradiazione		
92.24.13↔	Teleradioterapia mediante fotoni, acceleratore lineare, guidata dalle immagini, irradiazione 3D pianificata		
92.24.14↔	Teleradioterapia mediante fotoni, acceleratore lineare, guidata dalle immagini, radioterapia a modulazione di intensità		
92.24.21↔	Teleradioterapia mediante fotoni, acceleratore lineare, non guidata dalle immagini, fino a 2 campi di irradiazione		
92.24.22↔	Teleradioterapia mediante fotoni, acceleratore lineare, non guidata dalle immagini, più di 2 campi di irradiazione		
92.24.23↔	Teleradioterapia mediante fotoni, acceleratore lineare, non guidata dalle immagini, irradiazione 3D pianificata		
92.24.24↔	Teleradioterapia mediante fotoni, acceleratore lineare, non guidata dalle immagini, radioterapia a modulazione di intensità		
92.24.30↔	Teleradioterapia mediante fotoni: radioterapia estremamente complessa con attrezzatura specializzata		
92.25.00↔	Teleradioterapia con elettroni, acceleratore lineare, NAS		
92.25.01↔	Teleradioterapia con elettroni, acceleratore lineare, irradiazione di campo esteso		



92.28.02↔	Radioiodoterapia fino a 1,2 GBq I-131, senza somministrazione di tireotropina ricombinante (rh-TSH)	92.29.3a↔	Brachiterapia interstiziale con impianto di emettitori permanenti, da 51 a 55 sorgenti
92.28.03↔	Radioiodoterapia fino a 1,2 GBq I-131, con somministrazione di tireotropina ricombinante (rh-TSH)	92.29.3b↔	Brachiterapia interstiziale con impianto di emettitori permanenti, da 56 a 60 sorgenti
92.28.04↔	Radioiodoterapia da 1,2 a meno di 5 GBq I-131, senza somministrazione di tireotropina ricombinante (rh-TSH)	92.29.3c↔	Brachiterapia interstiziale con impianto di emettitori permanenti, da 61 a 65 sorgenti
92.28.05↔	Radioiodoterapia da 1,2 a meno di 5 GBq I-131, con somministrazione di tireotropina ricombinante (rh-TSH)	92.29.3d↔	Brachiterapia interstiziale con impianto di emettitori permanenti, da 66 a 70 sorgenti
92.28.06↔	Radioiodoterapia da 5 GBq I-131, senza somministrazione di tireotropina ricombinante (rh-TSH)	92.29.3e↔	Brachiterapia interstiziale con impianto di emettitori permanenti, più di 70 sorgenti
92.28.07↔	Radioiodoterapia da 5 GBq I-131, con somministrazione di tireotropina ricombinante (rh-TSH)	92.29.40↔	Brachiterapia con applicatori superficiali, NAS
92.28.11↔	Terapia con radionuclidi aperti per metastasi ossee	92.29.49↔	Brachiterapia con applicatori superficiali, altro
92.28.13↔	Terapia radiorecettoriale con analoghi della somatostatina DOTA-coniugati	92.29.51↔	Rimozione di radionuclidi chiusi o di applicatori inattivi sotto anestesia
92.28.20↔	Radioimmunoterapia con 90Y ibritumomab tiuxetano, parenterale	92.30.00↔	Radioterapia stereotassica, in seduta unica, NAS
92.28.21↔	Somministrazione parenterale di iodio-131-MIBG (metaiodobenzilguanidina)	92.30.01↔	Radioterapia stereotassica, in seduta unica: Cerebrale, NAS
92.28.22↔	Radioimmunoterapia con iodio-131 [I-131] tositumomab, parenterale	92.30.02↔	Radioterapia stereotassica, in seduta unica: Extracerebrale, NAS
92.28.31↔	Radio-chemioembolizzazione endovascolare selettiva con I-131-Lipiodol	92.30.20↔	Radioterapia stereotassica, in seduta unica: Cerebrale, radioterapia a modulazione di intensità
92.28.32↔	Terapia endovascolare selettiva con radionuclidi (SIRT) mediante embolizzazione con microsferi marcate con ittrio-90	92.30.21↔	Radioterapia stereotassica, in seduta unica: Cerebrale, radioterapia ad arco a modulazione di intensità (IMAT)
92.28.33↔	Brachiterapia endovascolare con renio-188	92.30.22↔	Radioterapia stereotassica, in seduta unica: Cerebrale, guidata dalle immagini
92.28.99↔	Iniezione, instillazione o somministrazione per via orale di radioisotopi, altro	92.30.30↔	Radioterapia stereotassica, in seduta unica: Extracerebrale, radioterapia a modulazione di intensità
92.29.00↔	Brachiterapia con radionuclidi chiusi, NAS	92.30.31↔	Radioterapia stereotassica, in seduta unica: Extracerebrale, radioterapia ad arco a modulazione di intensità (IMAT)
92.29.09↔	Brachiterapia con radionuclidi chiusi, altro	92.30.32↔	Radioterapia stereotassica, in seduta unica: Extracerebrale, guidata dalle immagini
92.29.11↔	Brachiterapia interstiziale con impianto di emettitori rimovibili monoplanari, basso rateo di dose	92.30.99↔	Radioterapia stereotassica, in seduta unica, altro
92.29.12↔	Brachiterapia interstiziale con impianto di emettitori rimovibili monoplanari, rateo di dose pulsata (pulsed dose rate)	92.31.00↔	Radiochirurgia con fotoni NAS, cerebrale
92.29.13↔	Brachiterapia interstiziale con impianto di emettitori rimovibili monoplanari, alto rateo di dose	92.31.10↔	Radiochirurgia con fotoni NAS, extracerebrale
92.29.19↔	Brachiterapia interstiziale con impianto di emettitori rimovibili monoplanari, altro	92.32.00↔	Radiochirurgia con fotoni a sorgente multiple, NAS
92.29.21↔	Brachiterapia interstiziale con impianto volumetrico di emettitori rimovibili multiplanari, basso rateo di dose	92.32.01↔	Radiochirurgia con fotoni a sorgenti multiple: Gamma knife
92.29.22↔	Brachiterapia interstiziale con impianto volumetrico di emettitori rimovibili multiplanari, rateo di dose pulsata (pulsed dose rate)	92.33.00↔	Radiochirurgia con particelle, NAS
92.29.23↔	Brachiterapia interstiziale con impianto volumetrico di emettitori rimovibili multiplanari, alto rateo di dose	92.33.01↔	Altra radioterapia ad alto voltaggio: radioterapia stereotassica, in seduta unica, cerebrale
92.29.24↔	Brachiterapia con impianto di emettitori rimovibili multiplanari, alto rateo di dose, intraoperatoria	92.33.11↔	Altra radioterapia ad alto voltaggio: radioterapia stereotassica, in seduta unica, extracerebrale
92.29.29↔	Brachiterapia interstiziale con impianto volumetrico di emettitori rimovibili multiplanari, altro	92.39.00↔	Altra radiochirurgia stereotassica, NAS
92.29.31↔	Brachiterapia interstiziale con impianto di emettitori permanenti, fino a 10 sorgenti	92.39.01↔	Altra radioterapia ad alto voltaggio, irradiazione stereotassica, frazionata, cerebrale, NAS
92.29.32↔	Brachiterapia interstiziale con impianto di emettitori permanenti, da 10 a 15 sorgenti	92.39.11↔	Altra radioterapia ad alto voltaggio, irradiazione stereotassica, frazionata, extracerebrale, NAS
92.29.33↔	Brachiterapia interstiziale con impianto di emettitori permanenti, da 16 a 20 sorgenti	92.39.20↔	Altra radioterapia ad alto voltaggio, irradiazione stereotassica, frazionata: Cerebrale, radioterapia a modulazione di intensità
92.29.34↔	Brachiterapia interstiziale con impianto di emettitori permanenti, da 21 a 25 sorgenti	92.39.21↔	Altra radioterapia ad alto voltaggio, irradiazione stereotassica, frazionata: Cerebrale, radioterapia ad arco a modulazione di intensità (IMAT)
92.29.35↔	Brachiterapia interstiziale con impianto di emettitori permanenti, da 26 a 30 sorgenti	92.39.22↔	Altra radioterapia ad alto voltaggio, irradiazione stereotassica, frazionata: Cerebrale, guidata dalle immagini
92.29.36↔	Brachiterapia interstiziale con impianto di emettitori permanenti, da 31 a 35 sorgenti	92.39.29↔	Altra radioterapia ad alto voltaggio, irradiazione stereotassica, frazionata, cerebrale, altro
92.29.37↔	Brachiterapia interstiziale con impianto di emettitori permanenti, da 36 a 40 sorgenti	92.39.30↔	Altra radioterapia ad alto voltaggio, irradiazione stereotassica, frazionata: Extracerebrale, radioterapia a modulazione di intensità
92.29.38↔	Brachiterapia interstiziale con impianto di emettitori permanenti, da 41 a 45 sorgenti	92.39.31↔	Altra radioterapia ad alto voltaggio, irradiazione stereotassica, frazionata: Extracerebrale, radioterapia ad arco a modulazione di intensità (IMAT)
92.29.39↔	Brachiterapia interstiziale con impianto di emettitori permanenti, da 46 a 50 sorgenti	92.39.32↔	Altra radioterapia ad alto voltaggio, irradiazione stereotassica, frazionata: Extracerebrale, guidata dalle immagini
		92.39.39↔	Altra radioterapia ad alto voltaggio, irradiazione stereotassica, frazionata, extracerebrale, altro
		92.41↔	Radioterapia intraoperatoria con elettroni

### Procedura B02-3

77.99.10↔	Ostectomia totale di falangi delle mani	81.63.00↔	Artrodesi o rifusione di 4-8 vertebre, NAS
77.99.20↔	Ostectomia totale di una vertebra	81.63.10↔	Artrodesi di 4 - 6 vertebre, dorsale
77.99.40↔	Ostectomia totale di falangi dei piedi		

81.63.11↔	Artrodesi di 4 - 6 vertebre, combinata dorsale e ventrale, intercorporea	81.64.10↔	Artrodesi di 9 e più vertebre, dorsale
81.63.12↔	Artrodesi di 4 - 6 vertebre, ventrale, intercorporea	81.64.11↔	Artrodesi di 9 o più vertebre, combinata dorsale e ventrale, intercorporea
81.63.13↔	Artrodesi di 4 - 6 vertebre, dorsale, dinamica	81.64.99↔	Artrodesi o rifusione di 9 e più vertebre, altro
81.63.20↔	Artrodesi di 7 - 8 vertebre, dorsale	81.66.00↔	Cifoplastica, NAS
81.63.21↔	Artrodesi di 7 - 8 vertebre, combinata dorsale e ventrale, intercorporea	81.66.10↔	Cifoplastica, 1 corpo vertebrale
81.63.22↔	Artrodesi di 7 - 8 vertebre, ventrale, intercorporea	81.66.11↔	Cifoplastica, 2 corpi vertebrali
81.63.23↔	Artrodesi di 7 - 8 vertebre, dorsale, dinamica	81.66.12↔	Cifoplastica, 3 corpi vertebrali
81.63.99↔	Artrodesi o rifusione di 4-8 vertebre, altro	81.66.13↔	Cifoplastica, 4 e più corpi vertebrali
81.64.00↔	Artrodesi o rifusione di 9 e più vertebre, NAS	81.66.99↔	Cifoplastica, altro

## Procedura B02-4

00.65.00↔	Inserzione percutanea di altro(i) stent vascolare(i) intracranico(i), NAS	92.24.23↔	Teleradioterapia mediante fotoni, acceleratore lineare, non guidata dalle immagini, irradiazione 3D pianificata
00.65.11↔	Inserzione percutanea transluminale di microstent(s) vascolari intracranici	92.24.24↔	Teleradioterapia mediante fotoni, acceleratore lineare, non guidata dalle immagini, radioterapia a modulazione di intensità
00.65.99↔	Inserzione percutanea di altro(i) stent vascolare(i) intracranico(i), altro	92.24.30↔	Teleradioterapia mediante fotoni: radioterapia estremamente complessa con attrezzatura specializzata
39.77.00↔	Intervento percutaneo transluminale ed endovascolare su vaso (i) intracranico(i), NAS	92.25.00↔	Teleradioterapia con elettroni, acceleratore lineare, NAS
39.77.10↔	Angioplastica percutanea di vaso(i) intracranico(i) con palloncino	92.25.01↔	Teleradioterapia con elettroni, acceleratore lineare, irradiazione di campo esteso
39.77.20↔	Angioplastica percutanea di vaso(i) intracranico(i) con lama	92.25.02↔	Teleradioterapia con elettroni, acceleratore lineare, irradiazione di un emicorpo
39.77.30↔	Angioplastica percutanea di vaso(i) intracranico(i) con laser	92.25.03↔	Teleradioterapia con elettroni, acceleratore lineare, irradiazione del corpo intero
39.77.40↔	Aterectomia percutanea di vaso(i) intracranico(i)	92.25.04↔	Teleradioterapia con elettroni, acceleratore lineare, radioterapia intraoperatoria
39.77.60↔	Trombectomia percutanea di vaso(i) intracranico(i), NAS	92.25.09↔	Teleradioterapia con elettroni, acceleratore lineare, altro
39.77.61↔	Trombectomia percutanea rotazionale di vaso(i) intracranico(i)	92.25.11↔	Teleradioterapia con elettroni, acceleratore lineare, guidata dalle immagini
39.77.62↔	Trombectomia percutanea di vaso(i) intracranico(i) con stent	92.25.12↔	Teleradioterapia con elettroni, acceleratore lineare, guidata dalle immagini, fino a 2 campi di irradiazione
39.77.69↔	Trombectomia percutanea di vaso(i) intracranico(i), altro	92.25.13↔	Teleradioterapia con elettroni, acceleratore lineare, guidata dalle immagini, più di 2 campi di irradiazione
39.77.99↔	Intervento endovascolare percutaneo transluminale su vaso(i) intracranico(i), altro	92.25.14↔	Teleradioterapia con elettroni, acceleratore lineare, guidata dalle immagini, irradiazione 3D pianificata
92.20↔	Infusione d'isotopo radioattivo liquido	92.25.15↔	Teleradioterapia con elettroni, acceleratore lineare, guidata dalle immagini, radioterapia a modulazione di intensità
92.21.00↔	Radioterapia superficiale: NAS	92.25.21↔	Teleradioterapia con elettroni, acceleratore lineare, non guidata dalle immagini, fino a 2 campi di irradiazione
92.21.01↔	Radioterapia superficiale: fino a 2 campi di irradiazione	92.25.22↔	Teleradioterapia con elettroni, acceleratore lineare, non guidata dalle immagini, più di 2 campi di irradiazione
92.21.02↔	Radioterapia superficiale: più di 2 campi di irradiazione	92.25.23↔	Teleradioterapia con elettroni, acceleratore lineare, non guidata dalle immagini, irradiazione 3D pianificata
92.22.00↔	Radioterapia con ortovoltaggio: NAS	92.25.24↔	Teleradioterapia con elettroni, acceleratore lineare, non guidata dalle immagini, radioterapia a modulazione di intensità
92.22.01↔	Radioterapia con ortovoltaggio: fino a 2 campi di irradiazione	92.26.00↔	Teleradioterapia con altre radiazioni particellari, NAS
92.22.02↔	Radioterapia con ortovoltaggio: più di 2 campi di irradiazione	92.26.10↔	Terapia con protoni, non guidata dalle immagini, fino a 2 campi di irradiazione
92.22.11↔	Roentgenterapia intraoperatoria, fino a 300 kV	92.26.11↔	Terapia con protoni, guidata dalle immagini, fino a 2 campi di irradiazione
92.22.12↔	Roentgenterapia intraoperatoria, 300 kV - < 1 MV	92.26.20↔	Terapia con protoni, non guidata dalle immagini, più di 2 campi di irradiazione
92.22.19↔	Roentgenterapia intraoperatoria, altro	92.26.21↔	Terapia con protoni, guidata dalle immagini, più di 2 campi di irradiazione
92.23.00↔	Radioterapia ad alto voltaggio: NAS	92.26.99↔	Teleradioterapia con altre radiazioni particellari, altro
92.23.01↔	Dispositivo di telecobaltoterapia, fino a 2 campi di irradiazione	92.27.00↔	Impianto o inserzione di elementi radioattivi (brachiterapia con radionuclidi chiusi), superficie corporea, altra o NAS sede di applicazione
92.23.02↔	Dispositivo di telecobaltoterapia, da 3 a 4 campi di irradiazione	92.27.10↔	Impianto o inserzione di elementi radioattivi (brachiterapia con radionuclidi chiusi), organi sessuali femminili, NAS
92.23.03↔	Dispositivo di telecobaltoterapia, più di 4 campi di irradiazione o irradiazione 3D pianificata	92.27.11↔	Impianto o inserzione di elementi radioattivi (brachiterapia con radionuclidi chiusi), in sede intrauterina
92.23.08↔	Radioterapia ad alto voltaggio: altri isotopi	92.27.12↔	Impianto o inserzione di elementi radioattivi (brachiterapia con radionuclidi chiusi), in sede intravaginale
92.23.09↔	Dispositivo di telecobaltoterapia, altro	92.27.13↔	Impianto o inserzione di elementi radioattivi (brachiterapia con radionuclidi chiusi), in sede combinata intrauterina e intravaginale
92.24.00↔	Teleradioterapia mediante fotoni, acceleratore lineare, NAS	92.27.21↔	Impianto o inserzione di elementi radioattivi (brachiterapia con radionuclidi chiusi), superficie corporea
92.24.01↔	Teleradioterapia mediante fotoni, acceleratore lineare, irradiazione di campo esteso		
92.24.02↔	Teleradioterapia mediante fotoni, acceleratore lineare, irradiazione di un emicorpo		
92.24.03↔	Teleradioterapia mediante fotoni, acceleratore lineare, irradiazione del corpo intero		
92.24.04↔	Teleradioterapia mediante fotoni, acceleratore lineare, radioterapia intraoperatoria		
92.24.09↔	Teleradioterapia mediante fotoni, acceleratore lineare, altro		
92.24.11↔	Teleradioterapia mediante fotoni, acceleratore lineare, guidata dalle immagini, fino a 2 campi di irradiazione		
92.24.12↔	Teleradioterapia mediante fotoni, acceleratore lineare, guidata dalle immagini, più di 2 campi di irradiazione		
92.24.13↔	Teleradioterapia mediante fotoni, acceleratore lineare, guidata dalle immagini, irradiazione 3D pianificata		
92.24.14↔	Teleradioterapia mediante fotoni, acceleratore lineare, guidata dalle immagini, radioterapia a modulazione di intensità		
92.24.21↔	Teleradioterapia mediante fotoni, acceleratore lineare, non guidata dalle immagini, fino a 2 campi di irradiazione		
92.24.22↔	Teleradioterapia mediante fotoni, acceleratore lineare, non guidata dalle immagini, più di 2 campi di irradiazione		

92.27.22↔	Impianto o inserzione di elementi radioattivi (brachiterapia con radionuclidi chiusi), in sede intracavitaria	92.29.31↔	Brachiterapia interstiziale con impianto di emettitori permanenti, fino a 10 sorgenti
92.27.23↔	Impianto o inserzione di elementi radioattivi (brachiterapia con radionuclidi chiusi), in sede endoluminale	92.29.32↔	Brachiterapia interstiziale con impianto di emettitori permanenti, da 10 a 15 sorgenti
92.27.30↔	Impianto o inserzione di elementi radioattivi (brachiterapia con radionuclidi chiusi), vasi NAS	92.29.33↔	Brachiterapia interstiziale con impianto di emettitori permanenti, da 16 a 20 sorgenti
92.27.31↔	Impianto o inserzione di elementi radioattivi (brachiterapia con radionuclidi chiusi), arterie coronarie	92.29.34↔	Brachiterapia interstiziale con impianto di emettitori permanenti, da 21 a 25 sorgenti
92.27.39↔	Impianto o inserzione di elementi radioattivi (brachiterapia con radionuclidi chiusi), altri vasi	92.29.35↔	Brachiterapia interstiziale con impianto di emettitori permanenti, da 26 a 30 sorgenti
92.27.40↔	Impianto o inserzione di elementi radioattivi (brachiterapia con radionuclidi chiusi), intraoperatoria	92.29.36↔	Brachiterapia interstiziale con impianto di emettitori permanenti, da 31 a 35 sorgenti
92.27.70↔	Moulage radioattivi, NAS	92.29.37↔	Brachiterapia interstiziale con impianto di emettitori permanenti, da 36 a 40 sorgenti
92.27.71↔	Moulage radioattivi: costruzione e applicazione di moulage radioattivi superficiali	92.29.38↔	Brachiterapia interstiziale con impianto di emettitori permanenti, da 41 a 45 sorgenti
92.27.72↔	Moulage radioattivi: costruzione e applicazione di applicatori non impiegati sulla superficie corporea	92.29.39↔	Brachiterapia interstiziale con impianto di emettitori permanenti, da 46 a 50 sorgenti
92.27.73↔	Moulage radioattivi: costruzione e applicazione di applicatori oculari	92.29.3a↔	Brachiterapia interstiziale con impianto di emettitori permanenti, da 51 a 55 sorgenti
92.27.79↔	Moulage radioattivi, altro	92.29.3b↔	Brachiterapia interstiziale con impianto di emettitori permanenti, da 56 a 60 sorgenti
92.28.00↔	Iniezione, instillazione o somministrazione per via orale di radioisotopi, NAS	92.29.3c↔	Brachiterapia interstiziale con impianto di emettitori permanenti, da 61 a 65 sorgenti
92.28.01↔	Instillazione di radionuclidi aperti in articolazioni	92.29.3d↔	Brachiterapia interstiziale con impianto di emettitori permanenti, da 66 a 70 sorgenti
92.28.02↔	Radioiodioterapia fino a 1,2 GBq I-131, senza somministrazione di tireotropina ricombinante (rh-TSH)	92.29.3e↔	Brachiterapia interstiziale con impianto di emettitori permanenti, più di 70 sorgenti
92.28.03↔	Radioiodioterapia fino a 1,2 GBq I-131, con somministrazione di tireotropina ricombinante (rh-TSH)	92.29.40↔	Brachiterapia con applicatori superficiali, NAS
92.28.04↔	Radioiodioterapia da 1,2 a meno di 5 GBq I-131, senza somministrazione di tireotropina ricombinante (rh-TSH)	92.29.49↔	Brachiterapia con applicatori superficiali, altro
92.28.05↔	Radioiodioterapia da 1,2 a meno di 5 GBq I-131, con somministrazione di tireotropina ricombinante (rh-TSH)	92.29.51↔	Rimozione di radionuclidi chiusi o di applicatori inattivi sotto anestesia
92.28.06↔	Radioiodioterapia da 5 GBq I-131, senza somministrazione di tireotropina ricombinante (rh-TSH)	92.30.00↔	Radioterapia stereotassica, in seduta unica, NAS
92.28.07↔	Radioiodioterapia da 5 GBq I-131, con somministrazione di tireotropina ricombinante (rh-TSH)	92.30.01↔	Radioterapia stereotassica, in seduta unica: Cerebrale, NAS
92.28.11↔	Terapia con radionuclidi aperti per metastasi ossee	92.30.02↔	Radioterapia stereotassica, in seduta unica: Extracerebrale, NAS
92.28.13↔	Terapia radiorecettoriale con analoghi della somatostatina DOTA-coniugati	92.30.20↔	Radioterapia stereotassica, in seduta unica: Cerebrale, radioterapia a modulazione di intensità
92.28.20↔	Radioimmunoterapia con 90Y ibritumomab tiuxetano, parenterale	92.30.21↔	Radioterapia stereotassica, in seduta unica: Cerebrale, radioterapia ad arco a modulazione di intensità (IMAT)
92.28.21↔	Somministrazione parenterale di iodio-131-MIBG (metaiodobenzilguanidina)	92.30.22↔	Radioterapia stereotassica, in seduta unica: Cerebrale, guidata dalle immagini
92.28.22↔	Radioimmunoterapia con iodio-131 [I-131] tositumomab, parenterale	92.30.30↔	Radioterapia stereotassica, in seduta unica: Extracerebrale, radioterapia a modulazione di intensità
92.28.31↔	Radio-chemioembolizzazione endovascolare selettiva con I-131-Lipiodol	92.30.31↔	Radioterapia stereotassica, in seduta unica: Extracerebrale, radioterapia ad arco a modulazione di intensità (IMAT)
92.28.32↔	Terapia endovascolare selettiva con radionuclidi (SIRT) mediante embolizzazione con microsferi marcate con ittrio-90	92.30.32↔	Radioterapia stereotassica, in seduta unica: Extracerebrale, guidata dalle immagini
92.28.33↔	Brachiterapia endovascolare con renio-188	92.30.99↔	Radioterapia stereotassica, in seduta unica, altro
92.28.99↔	Iniezione, instillazione o somministrazione per via orale di radioisotopi, altro	92.31.00↔	Radiochirurgia con fotoni NAS, cerebrale
92.29.00↔	Brachiterapia con radionuclidi chiusi, NAS	92.31.10↔	Radiochirurgia con fotoni NAS, extracerebrale
92.29.09↔	Brachiterapia con radionuclidi chiusi, altro	92.32.00↔	Radiochirurgia con fotoni a sorgente multiple, NAS
92.29.11↔	Brachiterapia interstiziale con impianto di emettitori rimovibili monoplanari, basso rateo di dose	92.32.01↔	Radiochirurgia con fotoni a sorgenti multiple: Gamma knife
92.29.12↔	Brachiterapia interstiziale con impianto di emettitori rimovibili monoplanari, rateo di dose pulsata (pulsed dose rate)	92.33.00↔	Radiochirurgia con particelle, NAS
92.29.13↔	Brachiterapia interstiziale con impianto di emettitori rimovibili monoplanari, alto rateo di dose	92.33.01↔	Altra radioterapia ad alto voltaggio: radioterapia stereotassica, in seduta unica, cerebrale
92.29.19↔	Brachiterapia interstiziale con impianto di emettitori rimovibili monoplanari, altro	92.33.11↔	Altra radioterapia ad alto voltaggio: radioterapia stereotassica, in seduta unica, extracerebrale
92.29.21↔	Brachiterapia interstiziale con impianto volumetrico di emettitori rimovibili multiplanari, basso rateo di dose	92.39.01↔	Altra radioterapia ad alto voltaggio, irradiazione stereotassica, frazionata, cerebrale, NAS
92.29.22↔	Brachiterapia interstiziale con impianto volumetrico di emettitori rimovibili multiplanari, rateo di dose pulsata (pulsed dose rate)	92.39.11↔	Altra radioterapia ad alto voltaggio, irradiazione stereotassica, frazionata, extracerebrale, NAS
92.29.23↔	Brachiterapia interstiziale con impianto volumetrico di emettitori rimovibili multiplanari, alto rateo di dose	92.39.20↔	Altra radioterapia ad alto voltaggio, irradiazione stereotassica, frazionata: Cerebrale, radioterapia a modulazione di intensità
92.29.24↔	Brachiterapia con impianto di emettitori rimovibili multiplanari, alto rateo di dose, intraoperatoria	92.39.21↔	Altra radioterapia ad alto voltaggio, irradiazione stereotassica, frazionata: Cerebrale, radioterapia ad arco a modulazione di intensità (IMAT)
92.29.29↔	Brachiterapia interstiziale con impianto volumetrico di emettitori rimovibili multiplanari, altro	92.39.22↔	Altra radioterapia ad alto voltaggio, irradiazione stereotassica, frazionata: Cerebrale, guidata dalle immagini
		92.39.29↔	Altra radioterapia ad alto voltaggio, irradiazione stereotassica, frazionata, cerebrale, altro

92.39.30↔	Altra radioterapia ad alto voltaggio, irradiazione stereotassica, frazionata: Extracerebrale, radioterapia a modulazione di intensità	92.39.39↔	Altra radioterapia ad alto voltaggio, irradiazione stereotassica, frazionata, extracerebrale, altro
92.39.31↔	Altra radioterapia ad alto voltaggio, irradiazione stereotassica, frazionata: Extracerebrale, radioterapia ad arco a modulazione di intensità (IMAT)	92.41↔	Radioterapia intraoperatoria con elettroni
92.39.32↔	Altra radioterapia ad alto voltaggio, irradiazione stereotassica, frazionata: Extracerebrale, guidata dalle immagini	XX.CH‡↔	Kein spezifischer Kode im CHOP

## Procedura B02-5

92.22.11↔	Roentgenterapia intraoperatoria, fino a 300 kV	92.25.22↔	Teleradioterapia con elettroni, acceleratore lineare, non guidata dalle immagini, più di 2 campi di irradiazione
92.22.12↔	Roentgenterapia intraoperatoria, 300 kV - < 1 MV	92.25.23↔	Teleradioterapia con elettroni, acceleratore lineare, non guidata dalle immagini, irradiazione 3D pianificata
92.22.19↔	Roentgenterapia intraoperatoria, altro	92.25.24↔	Teleradioterapia con elettroni, acceleratore lineare, non guidata dalle immagini, radioterapia a modulazione di intensità
92.23.00↔	Radioterapia ad alto voltaggio: NAS	92.26.00↔	Teleradioterapia con altre radiazioni particellari, NAS
92.23.01↔	Dispositivo di telecobaltoterapia, fino a 2 campi di irradiazione	92.26.10↔	Terapia con protoni, non guidata dalle immagini, fino a 2 campi di irradiazione
92.23.02↔	Dispositivo di telecobaltoterapia, da 3 a 4 campi di irradiazione	92.26.11↔	Terapia con protoni, guidata dalle immagini, fino a 2 campi di irradiazione
92.23.03↔	Dispositivo di telecobaltoterapia, più di 4 campi di irradiazione o irradiazione 3D pianificata	92.26.20↔	Terapia con protoni, non guidata dalle immagini, più di 2 campi di irradiazione
92.23.08↔	Radioterapia ad alto voltaggio: altri isotopi	92.26.21↔	Terapia con protoni, guidata dalle immagini, più di 2 campi di irradiazione
92.23.09↔	Dispositivo di telecobaltoterapia, altro	92.26.99↔	Teleradioterapia con altre radiazioni particellari, altro
92.24.00↔	Teleradioterapia mediante fotoni, acceleratore lineare, NAS	92.30.00↔	Radioterapia stereotassica, in seduta unica, NAS
92.24.01↔	Teleradioterapia mediante fotoni, acceleratore lineare, irradiazione di campo esteso	92.30.01↔	Radioterapia stereotassica, in seduta unica: Cerebrale, NAS
92.24.02↔	Teleradioterapia mediante fotoni, acceleratore lineare, irradiazione di un emicorpo	92.30.02↔	Radioterapia stereotassica, in seduta unica: Extracerebrale, NAS
92.24.03↔	Teleradioterapia mediante fotoni, acceleratore lineare, irradiazione del corpo intero	92.30.20↔	Radioterapia stereotassica, in seduta unica: Cerebrale, radioterapia a modulazione di intensità
92.24.04↔	Teleradioterapia mediante fotoni, acceleratore lineare, radioterapia intraoperatoria	92.30.21↔	Radioterapia stereotassica, in seduta unica: Cerebrale, radioterapia ad arco a modulazione di intensità (IMAT)
92.24.09↔	Teleradioterapia mediante fotoni, acceleratore lineare, altro	92.30.22↔	Radioterapia stereotassica, in seduta unica: Cerebrale, guidata dalle immagini
92.24.11↔	Teleradioterapia mediante fotoni, acceleratore lineare, guidata dalle immagini, fino a 2 campi di irradiazione	92.30.30↔	Radioterapia stereotassica, in seduta unica: Extracerebrale, radioterapia a modulazione di intensità
92.24.12↔	Teleradioterapia mediante fotoni, acceleratore lineare, guidata dalle immagini, più di 2 campi di irradiazione	92.30.31↔	Radioterapia stereotassica, in seduta unica: Extracerebrale, radioterapia ad arco a modulazione di intensità (IMAT)
92.24.13↔	Teleradioterapia mediante fotoni, acceleratore lineare, guidata dalle immagini, irradiazione 3D pianificata	92.30.32↔	Radioterapia stereotassica, in seduta unica: Extracerebrale, guidata dalle immagini
92.24.14↔	Teleradioterapia mediante fotoni, acceleratore lineare, guidata dalle immagini, radioterapia a modulazione di intensità	92.30.99↔	Radioterapia stereotassica, in seduta unica, altro
92.24.21↔	Teleradioterapia mediante fotoni, acceleratore lineare, non guidata dalle immagini, fino a 2 campi di irradiazione	92.31.00↔	Radiochirurgia con fotoni NAS, cerebrale
92.24.22↔	Teleradioterapia mediante fotoni, acceleratore lineare, non guidata dalle immagini, più di 2 campi di irradiazione	92.31.10↔	Radiochirurgia con fotoni NAS, extracerebrale
92.24.23↔	Teleradioterapia mediante fotoni, acceleratore lineare, non guidata dalle immagini, irradiazione 3D pianificata	92.32.00↔	Radiochirurgia con fotoni a sorgente multiple, NAS
92.24.24↔	Teleradioterapia mediante fotoni, acceleratore lineare, non guidata dalle immagini, radioterapia a modulazione di intensità	92.32.01↔	Radiochirurgia con fotoni a sorgenti multiple: Gamma knife
92.24.30↔	Teleradioterapia mediante fotoni: radioterapia estremamente complessa con attrezzatura specializzata	92.33.00↔	Radiochirurgia con particelle, NAS
92.25.00↔	Teleradioterapia con elettroni, acceleratore lineare, NAS	92.33.01↔	Altra radioterapia ad alto voltaggio: radioterapia stereotassica, in seduta unica, cerebrale
92.25.01↔	Teleradioterapia con elettroni, acceleratore lineare, irradiazione di campo esteso	92.33.11↔	Altra radioterapia ad alto voltaggio: radioterapia stereotassica, in seduta unica, extracerebrale
92.25.02↔	Teleradioterapia con elettroni, acceleratore lineare, irradiazione di un emicorpo	92.39.01↔	Altra radioterapia ad alto voltaggio, irradiazione stereotassica, frazionata, cerebrale, NAS
92.25.03↔	Teleradioterapia con elettroni, acceleratore lineare, irradiazione del corpo intero	92.39.11↔	Altra radioterapia ad alto voltaggio, irradiazione stereotassica, frazionata, extracerebrale, NAS
92.25.04↔	Teleradioterapia con elettroni, acceleratore lineare, radioterapia intraoperatoria	92.39.20↔	Altra radioterapia ad alto voltaggio, irradiazione stereotassica, frazionata: Cerebrale, radioterapia a modulazione di intensità
92.25.09↔	Teleradioterapia con elettroni, acceleratore lineare, altro	92.39.21↔	Altra radioterapia ad alto voltaggio, irradiazione stereotassica, frazionata: Cerebrale, radioterapia ad arco a modulazione di intensità (IMAT)
92.25.11↔	Teleradioterapia con elettroni, acceleratore lineare, guidata dalle immagini	92.39.22↔	Altra radioterapia ad alto voltaggio, irradiazione stereotassica, frazionata: Cerebrale, guidata dalle immagini
92.25.12↔	Teleradioterapia con elettroni, acceleratore lineare, guidata dalle immagini, fino a 2 campi di irradiazione	92.39.29↔	Altra radioterapia ad alto voltaggio, irradiazione stereotassica, frazionata, cerebrale, altro
92.25.13↔	Teleradioterapia con elettroni, acceleratore lineare, guidata dalle immagini, più di 2 campi di irradiazione	92.39.30↔	Altra radioterapia ad alto voltaggio, irradiazione stereotassica, frazionata: Extracerebrale, radioterapia a modulazione di intensità
92.25.14↔	Teleradioterapia con elettroni, acceleratore lineare, guidata dalle immagini, irradiazione 3D pianificata	92.39.31↔	Altra radioterapia ad alto voltaggio, irradiazione stereotassica, frazionata: Extracerebrale, radioterapia ad arco a modulazione di intensità (IMAT)
92.25.15↔	Teleradioterapia con elettroni, acceleratore lineare, guidata dalle immagini, radioterapia a modulazione di intensità		
92.25.21↔	Teleradioterapia con elettroni, acceleratore lineare, non guidata dalle immagini, fino a 2 campi di irradiazione		

- 92.39.32↔ Altra radioterapia ad alto voltaggio, irradiazione stereotassica, frazionata: Extracerebrale, guidata dalle immagini  
 92.39.39↔ Altra radioterapia ad alto voltaggio, irradiazione stereotassica, frazionata, extracerebrale, altro

- 92.41↔ Radioterapia intraoperatoria con elettroni

## Procedura B02-6

- 01.32.00↔ Lobotomia e trattotomia, NAS  
 01.32.10↔ Lobotomia e trattotomia, Cingolotomia  
 01.32.11↔ Lobotomia e trattotomia, Transezione subpiale  
 01.32.12↔ Lobotomia e trattotomia, Lobotomie multiple  
 01.32.20↔ Lobotomia e trattotomia, Interruzione stereotassica di sistemi di vie encefaliche  
 01.32.99↔ Lobotomia e trattotomia, altro  
 01.39.10↔ Altre incisioni cerebrali per evacuazione di ematoma intracerebrale  
 01.39.11↔ Altre incisioni cerebrali per evacuazione di ascesso intracerebrale  
 01.39.20↔ Altre incisioni cerebrali, Evacuazione stereotassica di ematoma intracranico  
 01.39.21↔ Altre incisioni cerebrali, Evacuazione stereotassica di ascesso intracranico  
 01.41↔ Interventi sul talamo  
 01.42↔ Interventi sul globo pallido  
 01.51.00↔ Asportazione di lesione o di tessuto delle meningi cerebrali, NAS  
 01.51.10↔ Asportazione di tessuto tumorale dalle meningi cerebrali con isolamento di tessuto adiacente infiltrato  
 01.51.99↔ Asportazione di lesione o di tessuto delle meningi cerebrali, altro  
 01.52.00↔ Emisferectomia, NAS  
 01.52.10↔ Emisferectomia, tessuto tumorale intracerebrale di origine cerebrale  
 01.52.11↔ Emisferectomia, tessuto tumorale intracerebrale di origine extracerebrale  
 01.52.99↔ Emisferectomia, altro  
 01.53.00↔ Lobectomia cerebrale, NAS  
 01.53.10↔ Lobectomia cerebrale, tessuto tumorale intracerebrale di origine cerebrale  
 01.53.11↔ Lobectomia cerebrale, tessuto tumorale intracerebrale di origine extracerebrale  
 01.53.99↔ Lobectomia cerebrale, altro  
 01.59.00↔ Altra asportazione o distruzione di lesione o di tessuto cerebrale, NAS  
 01.59.10↔ Altra asportazione di tessuto tumorale intracerebrale di origine cerebrale  
 01.59.11↔ Altra asportazione di tessuto tumorale intracerebrale di origine extracerebrale  
 01.59.12↔ Altra asportazione o distruzione di lesione o di tessuto cerebrale, sbrigliamento di contusione cerebrale  
 01.59.19↔ Altra asportazione o distruzione di lesione o di tessuto cerebrale, altro  
 01.59.20↔ Altra distruzione di tessuto tumorale intracerebrale di origine cerebrale  
 01.59.21↔ Altra distruzione di tessuto tumorale intracerebrale di origine extracerebrale  
 01.59.29↔ Altra distruzione di lesione o di tessuto cerebrale, altro  
 01.59.99↔ Altra asportazione o distruzione di lesione o di tessuto cerebrale, altro  
 01.6x.11↔ Asportazione e distruzione di tessuto tumorale dalla calotta  
 01.6x.21↔ Asportazione e distruzione di altro tessuto patologico dalla calotta  
 02.01↔ Apertura di suture del cranio  
 02.02↔ Riposizionamento di frammenti di frattura affossata del cranio  
 02.04.00↔ Innesto osseo sul cranio, NAS  
 02.04.10↔ Innesto osseo sul cranio, calotta cranica  
 02.04.99↔ Innesto osseo sul cranio, altro  
 02.05.00↔ Inserzione di placca cranica, NAS  
 02.05.10↔ Inserzione di impianto CAD nel neurocranio senza interessamento dello splancnocranio, difetto semplice  
 02.05.11↔ Inserzione di impianto CAD nel neurocranio senza interessamento dello splancnocranio, difetto maggiore o complesso

- 02.05.20↔ Inserzione di impianto CAD nel neurocranio con interessamento di orbita, regione temporale o seno frontale, fino a 2 regioni  
 02.05.30↔ Inserzione di impianto CAD nel neurocranio con interessamento di più regioni dello splancnocranio, da 3 regioni  
 02.05.41↔ Reinsersione di placca cranica autologa  
 02.05.99↔ Inserzione di placca cranica, altro  
 02.06.00↔ Altri tipi di osteoplastica del cranio, NAS  
 02.06.10↔ Cranioplastica fronto-orbitale per spostamento osseo  
 02.06.20↔ Riparazione del neurocranio senza interessamento dello splancnocranio, con impianto semplice (cemento osseo, materiale alloplastico)  
 02.06.30↔ Riparazione di neurocranio e splancnocranio o del solo splancnocranio, con impianto semplice (cemento osseo, materiale alloplastico)  
 02.06.99↔ Altri tipi di osteoplastica del cranio (cranioplastica), altro  
 02.07↔ Rimozione di placca del cranio  
 02.11↔ Sutura semplice della dura madre  
 02.12.00↔ Altra riparazione delle meningi cerebrali, NAS  
 02.12.10↔ Altra riparazione delle meningi cerebrali senza cranioplastica  
 02.12.20↔ Altra riparazione delle meningi cerebrali con cranioplastica  
 02.12.21↔ Altra duraplastica con cranioplastica della convessità  
 02.12.22↔ Altra duraplastica con cranioplastica del passaggio craniocervicale  
 02.12.31↔ Duraplastica frontobasale con lembo pedunculato  
 02.12.99↔ Altra riparazione delle meningi cerebrali, altro  
 02.13↔ Legatura dei vasi delle meningi  
 02.14↔ Plessectomia coroidea  
 02.2↔ Ventricolostomia  
 02.51.00↔ Sinangiosi, NAS  
 02.51.11↔ EDAS (encefalo-duro-arterio-sinangiosi)  
 02.51.12↔ EDS (encefalo-duro-sinangiosi), posa della dura madre invertita sulla corteccia cerebrale  
 02.51.13↔ EDS (encefalo-duro-sinangiosi), posa di un'arteria e della dura madre invertita sulla corteccia cerebrale  
 02.51.14↔ EMS (encefalo-mio-sinangiosi)  
 02.51.15↔ EGPS (encefalo-galea-periostio-sinangiosi)  
 02.51.99↔ Sinangiosi, altro  
 02.92↔ Interventi riparativi sul cervello  
 02.93.00↔ Inserzione o sostituzione di elettrodo(i) di neurostimolatore intracranico, NAS  
 02.93.10↔ Inserzione o sostituzione di microelettrodi temporanei per derivazione e stimolazione uniloculare  
 02.93.11↔ Inserzione o sostituzione di microelettrodi temporanei per derivazione e stimolazione multiloculare  
 02.93.20↔ Inserzione o sostituzione di microelettrodi permanenti per derivazione e stimolazione uniloculare  
 02.93.21↔ Inserzione o sostituzione di microelettrodi permanenti per derivazione e stimolazione multiloculare  
 02.93.99↔ Inserzione o sostituzione di elettrodo(i) di neurostimolatore intracranico, altro  
 02.96↔ Applicazione di elettrodi sfenoidali  
 02.99.10↔ Interventi stereotassici sul sistema liquorale  
 02.99.11↔ Impianto o espianto stereotassico di materiale radioattivo quale intervento indipendente  
 02.99.12↔ Impianto stereotassico di tessuto nel cranio, nel cervello e nelle meningi cerebrali  
 02.99.13↔ Instillazione stereotassica di medicinali quale intervento indipendente  
 02.99.14↔ Impianto, revisione o sostituzione stereotassica di cateteri intracerebrali per infusione intraventricolare  
 02.99.20↔ Conversione di shunt liquorale (o derivazione di liquido cerebrospinale) in derivazione multipla  
 02.99.29↔ Altra revisione e rimozione di derivazioni liquorali  
 02.99.30↔ Impianto o sostituzione di sonda di misura intracranica  
 02.99.31↔ Revisione (senza sostituzione) di sonda di misura intracranica

02.99.40↔	Impianto o sostituzione di neuroprotesi	07.62↔	Asportazione parziale dell'ipofisi, per via trans-sfenoidale
02.99.41↔	Revisione (senza sostituzione) di neuroprotesi	07.63↔	Asportazione parziale dell'ipofisi, per via non specificata
02.99.50↔	Impianto e rimozione di sistema di cateteri a palloncino per brachiterapia intracerebrale	07.64↔	Asportazione totale dell'ipofisi per via transfrontale
02.99.70↔	Revisione (senza sostituzione) di elettrodo(i) di neurostimolatore intracranico, NAS	07.65↔	Asportazione totale dell'ipofisi per via trans-sfenoidale
02.99.71↔	Revisione (senza sostituzione) di elettrodo(i) di neurostimolatore intracranico, stereotassica, sistema a elettrodo singolo permanente per la stimolazione permanente	07.68↔	Asportazione totale dell'ipofisi, per altra via specificata
02.99.72↔	Revisione (senza sostituzione) di elettrodo(i) di neurostimolatore intracranico, stereotassica, sistema a più elettrodi permanenti per la stimolazione permanente	07.69↔	Asportazione totale dell'ipofisi per via non specificata
02.99.79↔	Revisione (senza sostituzione) di elettrodo(i) di neurostimolatore intracranico, altro	07.71↔	Esplorazione della fossa ipofisaria
02.99.90↔	Altri interventi stereotassici sul cranio, sul cervello e sulle meningi	07.72↔	Incisione dell'ipofisi
04.01.00↔	Asportazione di neurinoma acustico, NAS	07.79↔	Altri interventi sull'ipofisi
04.01.10↔	Asportazione di neurinoma acustico mediante craniotomia	38.01↔	Incisione di vasi intracranici
04.01.11↔	Asportazione di neurinoma acustico, Approccio translabyrinthico	38.31↔	Resezione di vasi intracranici con anastomosi
04.01.99↔	Asportazione di neurinoma acustico, altro	38.41↔	Resezione di vasi intracranici con sostituzione
07.13.00↔	Biopsia dell'ipofisi per via trans-frontale, NAS	38.60↔	Altra asportazione di vasi, sede non specificata
07.13.10↔	Biopsia chiusa [percutanea] [agobiopsia] dell'ipofisi per via trans-frontale	38.61↔	Altra asportazione di vasi intracranici
07.13.11↔	Biopsia a cielo aperto dell'ipofisi per via trans-frontale	39.28↔	Bypass vascolare extracranico-intracranico (EC-IC)
07.13.12↔	Biopsia stereotassica dell'ipofisi per via trans-frontale	39.2a↔	Bypass vascolare intracranico-intracranico
07.13.99↔	Biopsia dell'ipofisi per via trans-frontale, altro	39.51.00↔	Clipping di aneurismi, NAS
07.14.00↔	Biopsia dell'ipofisi per via trans-sfenoidale, NAS	39.51.11↔	Clipping di aneurismi intracranici
07.14.10↔	Biopsia chiusa [percutanea] [agobiopsia] dell'ipofisi per via trans-sfenoidale	39.51.99↔	Clipping di aneurismi, altro
07.14.11↔	Biopsia a cielo aperto dell'ipofisi per via trans-sfenoidale	39.53↔	Riparazione di fistola arteriovenosa
07.14.12↔	Biopsia stereotassica dell'ipofisi per via trans-sfenoidale	92.39.00↔	Altra radioterapia stereotassica, NAS
07.14.99↔	Biopsia dell'ipofisi per via trans-sfenoidale, altro	92.39.01↔	Altra radioterapia ad alto voltaggio, irradiazione stereotassica, frazionata, cerebrale, NAS
07.15↔	Biopsia dell'ipofisi per via non specificata	92.39.11↔	Altra radioterapia ad alto voltaggio, irradiazione stereotassica, frazionata, extracerebrale, NAS
07.17.00↔	Biopsia della ghiandola pineale, NAS	92.39.20↔	Altra radioterapia ad alto voltaggio, irradiazione stereotassica, frazionata: Cerebrale, radioterapia a modulazione di intensità
07.17.10↔	Biopsia chiusa [percutanea] [agobiopsia] della ghiandola pineale	92.39.21↔	Altra radioterapia ad alto voltaggio, irradiazione stereotassica, frazionata: Cerebrale, radioterapia ad arco a modulazione di intensità (IMAT)
07.17.11↔	Biopsia a cielo aperto della ghiandola pineale	92.39.22↔	Altra radioterapia ad alto voltaggio, irradiazione stereotassica, frazionata: Cerebrale, guidata dalle immagini
07.17.12↔	Biopsia stereotassica della ghiandola pineale	92.39.29↔	Altra radioterapia ad alto voltaggio, irradiazione stereotassica, frazionata, cerebrale, altro
07.17.99↔	Biopsia della ghiandola pineale, altro	92.39.30↔	Altra radioterapia ad alto voltaggio, irradiazione stereotassica, frazionata: Extracerebrale, radioterapia a modulazione di intensità
07.51↔	Esplorazione della regione pineale	92.39.31↔	Altra radioterapia ad alto voltaggio, irradiazione stereotassica, frazionata: Extracerebrale, radioterapia ad arco a modulazione di intensità (IMAT)
07.52↔	Incisione della ghiandola pineale	92.39.32↔	Altra radioterapia ad alto voltaggio, irradiazione stereotassica, frazionata: Extracerebrale, guidata dalle immagini
07.53↔	Asportazione parziale della ghiandola pineale	92.39.39↔	Altra radioterapia ad alto voltaggio, irradiazione stereotassica, frazionata, extracerebrale, altro
07.54↔	Asportazione della ghiandola pineale		
07.59↔	Altri interventi sulla ghiandola pineale		
07.61↔	Asportazione parziale dell'ipofisi, per via transfrontale		

## Procedura B02-7

00.94.31‡↔	Monitoraggio neurofisiologico intraoperatorio, da più di 4 a 8 ore	92.24.02↔	Teleradioterapia mediante fotoni, acceleratore lineare, irradiazione di un emicorpo
00.94.32‡↔	Monitoraggio neurofisiologico intraoperatorio, da più di 8 a 12 ore	92.24.03↔	Teleradioterapia mediante fotoni, acceleratore lineare, irradiazione del corpo intero
00.94.39‡↔	Monitoraggio neurofisiologico intraoperatorio, più ore	92.24.04↔	Teleradioterapia mediante fotoni, acceleratore lineare, radioterapia intraoperatoria
92.20↔	Infusione d'isotopo radioattivo liquido	92.24.09↔	Teleradioterapia mediante fotoni, acceleratore lineare, altro
92.21.00↔	Radioterapia superficiale: NAS	92.24.11↔	Teleradioterapia mediante fotoni, acceleratore lineare, guidata dalle immagini, fino a 2 campi di irradiazione
92.21.01↔	Radioterapia superficiale: fino a 2 campi di irradiazione	92.24.12↔	Teleradioterapia mediante fotoni, acceleratore lineare, guidata dalle immagini, più di 2 campi di irradiazione
92.21.02↔	Radioterapia superficiale: più di 2 campi di irradiazione	92.24.13↔	Teleradioterapia mediante fotoni, acceleratore lineare, guidata dalle immagini, irradiazione 3D pianificata
92.22.00↔	Radioterapia con ortovoltaggio: NAS	92.24.14↔	Teleradioterapia mediante fotoni, acceleratore lineare, guidata dalle immagini, radioterapia a modulazione di intensità
92.22.01↔	Radioterapia con ortovoltaggio: fino a 2 campi di irradiazione	92.24.21↔	Teleradioterapia mediante fotoni, acceleratore lineare, non guidata dalle immagini, fino a 2 campi di irradiazione
92.22.02↔	Radioterapia con ortovoltaggio: più di 2 campi di irradiazione	92.24.22↔	Teleradioterapia mediante fotoni, acceleratore lineare, non guidata dalle immagini, più di 2 campi di irradiazione
92.22.11↔	Roentgenterapia intraoperatoria, fino a 300 kV	92.24.23↔	Teleradioterapia mediante fotoni, acceleratore lineare, non guidata dalle immagini, irradiazione 3D pianificata
92.22.12↔	Roentgenterapia intraoperatoria, 300 kV - < 1 MV	92.24.24↔	Teleradioterapia mediante fotoni, acceleratore lineare, non guidata dalle immagini, radioterapia a modulazione di intensità
92.22.19↔	Roentgenterapia intraoperatoria, altro	92.24.30↔	Teleradioterapia mediante fotoni: radioterapia estremamente complessa con attrezzatura specializzata
92.23.00↔	Radioterapia ad alto voltaggio: NAS		
92.23.01↔	Dispositivo di telecobaltoterapia, fino a 2 campi di irradiazione		
92.23.02↔	Dispositivo di telecobaltoterapia, da 3 a 4 campi di irradiazione		
92.23.03↔	Dispositivo di telecobaltoterapia, più di 4 campi di irradiazione o irradiazione 3D pianificata		
92.23.08↔	Radioterapia ad alto voltaggio: altri isotopi		
92.23.09↔	Dispositivo di telecobaltoterapia, altro		
92.24.00↔	Teleradioterapia mediante fotoni, acceleratore lineare, NAS		
92.24.01↔	Teleradioterapia mediante fotoni, acceleratore lineare, irradiazione di campo esteso		

92.25.00↔	Teleradioterapia con elettroni, acceleratore lineare, NAS	92.28.00↔	Iniezione, instillazione o somministrazione per via orale di radioisotopi, NAS
92.25.01↔	Teleradioterapia con elettroni, acceleratore lineare, irradiazione di campo esteso	92.28.01↔	Instillazione di radionuclidi aperti in articolazioni
92.25.02↔	Teleradioterapia con elettroni, acceleratore lineare, irradiazione di un emicorpo	92.28.02↔	Radioiodoterapia fino a 1,2 GBq I-131, senza somministrazione di tireotropina ricombinante (rh-TSH)
92.25.03↔	Teleradioterapia con elettroni, acceleratore lineare, irradiazione del corpo intero	92.28.03↔	Radioiodoterapia fino a 1,2 GBq I-131, con somministrazione di tireotropina ricombinante (rh-TSH)
92.25.04↔	Teleradioterapia con elettroni, acceleratore lineare, radioterapia intraoperatoria	92.28.04↔	Radioiodoterapia da 1,2 a meno di 5 GBq I-131, senza somministrazione di tireotropina ricombinante (rh-TSH)
92.25.09↔	Teleradioterapia con elettroni, acceleratore lineare, altro	92.28.05↔	Radioiodoterapia da 1,2 a meno di 5 GBq I-131, con somministrazione di tireotropina ricombinante (rh-TSH)
92.25.11↔	Teleradioterapia con elettroni, acceleratore lineare, guidata dalle immagini	92.28.06↔	Radioiodoterapia da 5 GBq I-131, senza somministrazione di tireotropina ricombinante (rh-TSH)
92.25.12↔	Teleradioterapia con elettroni, acceleratore lineare, guidata dalle immagini, fino a 2 campi di irradiazione	92.28.07↔	Radioiodoterapia da 5 GBq I-131, con somministrazione di tireotropina ricombinante (rh-TSH)
92.25.13↔	Teleradioterapia con elettroni, acceleratore lineare, guidata dalle immagini, più di 2 campi di irradiazione	92.28.11↔	Terapia con radionuclidi aperti per metastasi ossee
92.25.14↔	Teleradioterapia con elettroni, acceleratore lineare, guidata dalle immagini, irradiazione 3D pianificata	92.28.13↔	Terapia radiorecettoriale con analoghi della somatostatina DOTA-coniugati
92.25.15↔	Teleradioterapia con elettroni, acceleratore lineare, guidata dalle immagini, radioterapia a modulazione di intensità	92.28.20↔	Radioimmunoterapia con 90Y ibritumomab tiuxetano, parenterale
92.25.21↔	Teleradioterapia con elettroni, acceleratore lineare, non guidata dalle immagini, fino a 2 campi di irradiazione	92.28.21↔	Somministrazione parenterale di iodio-131-MIBG (metaiodobenzilguanidina)
92.25.22↔	Teleradioterapia con elettroni, acceleratore lineare, non guidata dalle immagini, più di 2 campi di irradiazione	92.28.22↔	Radioimmunoterapia con iodio-131 [I-131] tositumomab, parenterale
92.25.23↔	Teleradioterapia con elettroni, acceleratore lineare, non guidata dalle immagini, irradiazione 3D pianificata	92.28.31↔	Radio-chemioembolizzazione endovascolare selettiva con I-131-Lipiodol
92.25.24↔	Teleradioterapia con elettroni, acceleratore lineare, non guidata dalle immagini, radioterapia a modulazione di intensità	92.28.32↔	Terapia endovascolare selettiva con radionuclidi (SIRT) mediante embolizzazione con microsferi marcate con ittrio-90
92.26.00↔	Teleradioterapia con altre radiazioni particellari, NAS	92.28.33↔	Brachiterapia endovascolare con renio-188
92.26.10↔	Terapia con protoni, non guidata dalle immagini, fino a 2 campi di irradiazione	92.28.99↔	Iniezione, instillazione o somministrazione per via orale di radioisotopi, altro
92.26.11↔	Terapia con protoni, guidata dalle immagini, fino a 2 campi di irradiazione	92.29.00↔	Brachiterapia con radionuclidi chiusi, NAS
92.26.20↔	Terapia con protoni, non guidata dalle immagini, più di 2 campi di irradiazione	92.29.09↔	Brachiterapia con radionuclidi chiusi, altro
92.26.21↔	Terapia con protoni, guidata dalle immagini, più di 2 campi di irradiazione	92.29.11↔	Brachiterapia interstiziale con impianto di emettitori rimovibili monoplanari, basso rateo di dose
92.26.99↔	Teleradioterapia con altre radiazioni particellari, altro	92.29.12↔	Brachiterapia interstiziale con impianto di emettitori rimovibili monoplanari, rateo di dose pulsata (pulsed dose rate)
92.27.00↔	Impianto o inserzione di elementi radioattivi (brachiterapia con radionuclidi chiusi), superficie corporea, altra o NAS sede di applicazione	92.29.13↔	Brachiterapia interstiziale con impianto di emettitori rimovibili monoplanari, alto rateo di dose
92.27.10↔	Impianto o inserzione di elementi radioattivi (brachiterapia con radionuclidi chiusi), organi sessuali femminili, NAS	92.29.19↔	Brachiterapia interstiziale con impianto di emettitori rimovibili monoplanari, altro
92.27.11↔	Impianto o inserzione di elementi radioattivi (brachiterapia con radionuclidi chiusi), in sede intrauterina	92.29.21↔	Brachiterapia interstiziale con impianto volumetrico di emettitori rimovibili multiplanari, basso rateo di dose
92.27.12↔	Impianto o inserzione di elementi radioattivi (brachiterapia con radionuclidi chiusi), in sede intravaginale	92.29.22↔	Brachiterapia interstiziale con impianto volumetrico di emettitori rimovibili multiplanari, rateo di dose pulsata (pulsed dose rate)
92.27.13↔	Impianto o inserzione di elementi radioattivi (brachiterapia con radionuclidi chiusi), in sede combinata intrauterina e intravaginale	92.29.23↔	Brachiterapia interstiziale con impianto volumetrico di emettitori rimovibili multiplanari, alto rateo di dose
92.27.21↔	Impianto o inserzione di elementi radioattivi (brachiterapia con radionuclidi chiusi), superficie corporea	92.29.24↔	Brachiterapia con impianto di emettitori rimovibili multiplanari, alto rateo di dose, intraoperatoria
92.27.22↔	Impianto o inserzione di elementi radioattivi (brachiterapia con radionuclidi chiusi), in sede intracavitaria	92.29.29↔	Brachiterapia interstiziale con impianto volumetrico di emettitori rimovibili multiplanari, altro
92.27.23↔	Impianto o inserzione di elementi radioattivi (brachiterapia con radionuclidi chiusi), in sede endoluminale	92.29.31↔	Brachiterapia interstiziale con impianto di emettitori permanenti, fino a 10 sorgenti
92.27.30↔	Impianto o inserzione di elementi radioattivi (brachiterapia con radionuclidi chiusi), vasi NAS	92.29.32↔	Brachiterapia interstiziale con impianto di emettitori permanenti, da 10 a 15 sorgenti
92.27.31↔	Impianto o inserzione di elementi radioattivi (brachiterapia con radionuclidi chiusi), arterie coronarie	92.29.33↔	Brachiterapia interstiziale con impianto di emettitori permanenti, da 16 a 20 sorgenti
92.27.39↔	Impianto o inserzione di elementi radioattivi (brachiterapia con radionuclidi chiusi), altri vasi	92.29.34↔	Brachiterapia interstiziale con impianto di emettitori permanenti, da 21 a 25 sorgenti
92.27.40↔	Impianto o inserzione di elementi radioattivi (brachiterapia con radionuclidi chiusi), intraoperatoria	92.29.35↔	Brachiterapia interstiziale con impianto di emettitori permanenti, da 26 a 30 sorgenti
92.27.70↔	Mouflage radioattivi, NAS	92.29.36↔	Brachiterapia interstiziale con impianto di emettitori permanenti, da 31 a 35 sorgenti
92.27.71↔	Mouflage radioattivi: costruzione e applicazione di mouflage radioattivi superficiali	92.29.37↔	Brachiterapia interstiziale con impianto di emettitori permanenti, da 36 a 40 sorgenti
92.27.72↔	Mouflage radioattivi: costruzione e applicazione di applicatori non impiegati sulla superficie corporea	92.29.38↔	Brachiterapia interstiziale con impianto di emettitori permanenti, da 41 a 45 sorgenti
92.27.73↔	Mouflage radioattivi: costruzione e applicazione di applicatori oculari	92.29.39↔	Brachiterapia interstiziale con impianto di emettitori permanenti, da 46 a 50 sorgenti
92.27.79↔	Mouflage radioattivi, altro	92.29.3a↔	Brachiterapia interstiziale con impianto di emettitori permanenti, da 51 a 55 sorgenti
		92.29.3b↔	Brachiterapia interstiziale con impianto di emettitori permanenti, da 56 a 60 sorgenti

92.29.3c↔	Brachiterapia interstiziale con impianto di emettitori permanenti, da 61 a 65 sorgenti	92.32.01↔	Radiocirurgia con fotoni a sorgenti multiple: Gamma knife
92.29.3d↔	Brachiterapia interstiziale con impianto di emettitori permanenti, da 66 a 70 sorgenti	92.33.00↔	Radiocirurgia con particelle, NAS
92.29.3e↔	Brachiterapia interstiziale con impianto di emettitori permanenti, più di 70 sorgenti	92.33.01↔	Altra radioterapia ad alto voltaggio: radioterapia stereotassica, in seduta unica, cerebrale
92.29.40↔	Brachiterapia con applicatori superficiali, NAS	92.33.11↔	Altra radioterapia ad alto voltaggio: radioterapia stereotassica, in seduta unica, extracerebrale
92.29.49↔	Brachiterapia con applicatori superficiali, altro	92.39.01↔	Altra radioterapia ad alto voltaggio, irradiazione stereotassica, frazionata, cerebrale, NAS
92.29.51↔	Rimozione di radionuclidi chiusi o di applicatori inattivi sotto anestesia	92.39.11↔	Altra radioterapia ad alto voltaggio, irradiazione stereotassica, frazionata, extracerebrale, NAS
92.30.00↔	Radioterapia stereotassica, in seduta unica, NAS	92.39.20↔	Altra radioterapia ad alto voltaggio, irradiazione stereotassica, frazionata: Cerebrale, radioterapia a modulazione di intensità
92.30.01↔	Radioterapia stereotassica, in seduta unica: Cerebrale, NAS	92.39.21↔	Altra radioterapia ad alto voltaggio, irradiazione stereotassica, frazionata: Cerebrale, radioterapia ad arco a modulazione di intensità (IMAT)
92.30.02↔	Radioterapia stereotassica, in seduta unica: Extracerebrale, NAS	92.39.22↔	Altra radioterapia ad alto voltaggio, irradiazione stereotassica, frazionata: Cerebrale, guidata dalle immagini
92.30.20↔	Radioterapia stereotassica, in seduta unica: Cerebrale, radioterapia a modulazione di intensità	92.39.29↔	Altra radioterapia ad alto voltaggio, irradiazione stereotassica, frazionata, cerebrale, altro
92.30.21↔	Radioterapia stereotassica, in seduta unica: Cerebrale, radioterapia ad arco a modulazione di intensità (IMAT)	92.39.30↔	Altra radioterapia ad alto voltaggio, irradiazione stereotassica, frazionata: Extracerebrale, radioterapia a modulazione di intensità
92.30.22↔	Radioterapia stereotassica, in seduta unica: Cerebrale, guidata dalle immagini	92.39.31↔	Altra radioterapia ad alto voltaggio, irradiazione stereotassica, frazionata: Extracerebrale, radioterapia ad arco a modulazione di intensità (IMAT)
92.30.30↔	Radioterapia stereotassica, in seduta unica: Extracerebrale, radioterapia a modulazione di intensità	92.39.32↔	Altra radioterapia ad alto voltaggio, irradiazione stereotassica, frazionata: Extracerebrale, guidata dalle immagini
92.30.31↔	Radioterapia stereotassica, in seduta unica: Extracerebrale, radioterapia ad arco a modulazione di intensità (IMAT)	92.39.39↔	Altra radioterapia ad alto voltaggio, irradiazione stereotassica, frazionata, extracerebrale, altro
92.30.32↔	Radioterapia stereotassica, in seduta unica: Extracerebrale, guidata dalle immagini	92.41↔	Radioterapia intraoperatoria con elettroni
92.30.99↔	Radioterapia stereotassica, in seduta unica, altro		
92.31.00↔	Radiocirurgia con fotoni NAS, cerebrale		
92.31.10↔	Radiocirurgia con fotoni NAS, extracerebrale		
92.32.00↔	Radiocirurgia con fotoni a sorgente multiple, NAS		

**ADRG B03****Interventi operatori per para- o tetraplegia non acuta o interventi alla colonna vertebrale e al midollo spinale per neoplasie maligne o con CC estremamente gravi o gravi o interventi per paralisi cerebrale, distrofia muscolare, neuropatia con CC estremamente gravi**

Diagnosi principale nella tabella B03-1 e Procedura operatoria o Procedura nella tabella B03-4 e (Diagnosi principale nella tabella B03-2 o PCCL > 2) o Diagnosi principale nella tabella B03-3 e (Procedura nella tabella B03-5 o Procedura nella tabella B03-6) e PCCL > 3

**DRG B03A****Interventi operatori per para- o tetraplegia non acuta**

Diagnosi nella tabella B03-1

**DRG B03B****Interventi alla colonna vertebrale e al midollo spinale per neoplasie maligne o con CC estremamente gravi o gravi o interventi per paralisi cerebrale, distrofia muscolare, neuropatia con CC estremamente gravi****Diagnosi principale B03-1**

G04.1	Paraplegia spastica tropicale	G82.33	Tetraparesi e tetraplegia flaccida: Lesione midollare spinale incompleta cronica
G82.02	Paraparesi e paraplegia flaccida: Lesione midollare spinale completa cronica	G82.39	Tetraparesi e tetraplegia flaccida: non specificata
G82.03	Paraparesi e paraplegia flaccida: Lesione midollare spinale incompleta cronica	G82.42	Tetraparesi e tetraplegia spastica: Lesione midollare spinale completa cronica
G82.09	Paraparesi e paraplegia flaccida: non specificata	G82.43	Tetraparesi e tetraplegia spastica: Lesione midollare spinale incompleta cronica
G82.12	Paraparesi e paraplegia spastica: Lesione midollare spinale completa cronica	G82.49	Tetraparesi e tetraplegia spastica: non specificata
G82.13	Paraparesi e paraplegia spastica: Lesione midollare spinale incompleta cronica	G82.52	Tetraparesi e tetraplegia non specificata: Lesione midollare spinale completa cronica
G82.19	Paraparesi e paraplegia spastica: non specificata	G82.53	Tetraparesi e tetraplegia non specificata: Lesione midollare spinale incompleta cronica
G82.22	Paraparesi e paraplegia non specificata: Lesione midollare spinale completa cronica	G82.59	Tetraparesi e tetraplegia non specificata: non specificata
G82.23	Paraparesi e paraplegia non specificata: Lesione midollare spinale incompleta cronica	P11.51	Trauma da parto della colonna vertebrale e del midollo spinale: Con paraplegia cronica
G82.29	Paraparesi e paraplegia non specificata: non specificata		
G82.32	Tetraparesi e tetraplegia flaccida: Lesione midollare spinale completa cronica		



**Diagnosi principale B03-2**

C70.0	Tumore Maligno: Meningi cerebrali	C72.1	Tumore Maligno: Cauda equina
C70.1	Tumore Maligno: Meningi spinali	C72.2	Tumore Maligno: Nervo olfattorio
C70.9	Tumore Maligno: Meningi non specificate	C72.3	Tumore Maligno: Nervo ottico
C71.0	Tumore Maligno: Cervello, eccetto lobi e ventricoli	C72.4	Tumore Maligno: Nervo statoacustico
C71.1	Tumore Maligno: Lobo frontale	C72.5	Tumore Maligno: Altri e non specificati nervi cranici
C71.2	Tumore Maligno: Lobo temporale	C72.8	Tumore Maligno: lesione sconfinante a più zone contigue dell'encefalo e di altre parti del sistema nervoso centrale
C71.3	Tumore Maligno: Lobo parietale	C72.9	Tumore Maligno: Sistema nervoso centrale non specificato
C71.4	Tumore Maligno: Lobo occipitale	C75.3	Tumore Maligno: Epifisi [ghiandola pineale]
C71.5	Tumore Maligno: Ventricolo cerebrale	C75.4	Tumore Maligno: Glomo carotideo
C71.6	Tumore Maligno: Cervelletto	C75.5	Tumore Maligno: Glomo aortico ed altri paragangliomi
C71.7	Tumore Maligno: Tronco cerebrale	C79.3	Tumore maligno secondario dell'encefalo e delle meningi cerebrali
C71.8	Tumore Maligno: lesione sconfinante a più zone contigue dell'encefalo	C79.4	Tumore maligno secondario di altre e non specificate parti del sistema nervoso
C71.9	Tumore Maligno: Encefalo non specificato		
C72.0	Tumore Maligno: Midollo spinale		

**Diagnosi principale B03-3**

G11.0	Atassia congenita non progressiva	G40.01	Picchi continui ed onde durante il sonno a onde lente
G11.1	Atassia cerebellare ad esordio precoce	G40.02	Epilessia psicomotoria benigna [attacchi di terrore]
G11.2	Atassia cerebellare ad esordio tardivo	G40.08	Altre epilessie e sindromi epilettiche idiopatiche, definite per localizzazione (focale) (parziale), con crisi ad esordio focale
G11.3	Atassia cerebellare con difetto del sistema di riparazione del DNA	G40.09	Epilessia e sindromi epilettiche idiopatiche, definite per localizzazione (focale) (parziale), con crisi ad esordio focale, non specificate
G11.4	Paraplegia spastica ereditaria	G40.1	Epilessia e sindromi epilettiche sintomatiche, definite per localizzazione (focale) (parziale), con crisi parziali semplici
G11.8	Altre atassie ereditarie	G40.2	Epilessia e sindromi epilettiche sintomatiche, definite per localizzazione (focale) (parziale), con crisi parziali complesse
G11.9	Atassia ereditaria non specificata	G40.3	Epilessia e sindromi epilettiche generalizzate idiopatiche
G12.0	Atrofia muscolare spinale infantile tipo I [Werdnig-Hoffman]	G40.4	Altre epilessie e sindromi epilettiche generalizzate
G12.1	Altre atrofie muscolari spinali ereditarie	G40.5	Sindromi epilettiche speciali
G12.2	Malattia del motoneurone	G40.6	Crisi di grande male non specificata (con o senza piccolo male)
G12.8	Altre atrofie muscolari spinali e sindromi correlate	G40.7	Piccolo male non specificato, senza attacchi di grande male
G12.9	Atrofia muscolare spinale S.A.I.	G40.8	Altre epilessie
G21.0	Sindrome maligna da neurolettici	G40.9	Epilessia non specificata
G21.1	Altro parkinsonismo secondario farmaco-indotto	G41.0	Stato di grande male epilettico
G23.1	Oftalmoplegia sopranucleare progressiva [Steele-Richardson-Olszewski]	G41.1	Stato di piccolo male epilettico
G25.80	Movimenti periodici delle gambe durante il sonno	G41.2	Stato di male epilettico parziale complesso
G25.81	Sindrome delle gambe senza riposo [restless-legs-syndrom]	G41.8	Altro stato di male epilettico
G25.88	Altri disturbi specificati extrapiramidali e del movimento	G41.9	Stato di male epilettico non specificato
G35.0	Prima manifestazione di sclerosi multipla	G43.0	Emicrania senza aura [emicrania comune]
G35.10	Sclerosi multipla a decorso prevalentemente recidivante-remittente: senza menzione d'esacerbazione acuta o progressione	G43.1	Emicrania con aura [emicrania classica]
G35.11	Sclerosi multipla a decorso prevalentemente recidivante-remittente: con menzione d'esacerbazione acuta o progressione	G43.2	Stato di male emicranico
G35.20	Sclerosi multipla primaria progressiva: senza menzione d'esacerbazione acuta o progressione	G43.3	Emicrania complicata
G35.21	Sclerosi multipla primaria progressiva: con menzione d'esacerbazione acuta o progressione	G43.8	Altre forme di emicrania
G35.30	Sclerosi multipla secondaria progressiva: senza menzione d'esacerbazione acuta o progressione	G43.9	Emicrania non specificata
G35.31	Sclerosi multipla secondaria progressiva: con menzione d'esacerbazione acuta o progressione	G44.0	Sindrome di cefalea a grappolo
G35.9	Sclerosi multipla non specificata	G44.1	Cefalea vasomotoria non classificata altrove
G36.0	Neuromielite ottica [Malattia di Devic]	G44.4	Cefalea da farmaci non classificata altrove
G36.1	Leucoencefalite emorragica acuta e subacuta [Hurst]	G45.02	Sindrome dell'arteria vertebrobasilare: Remissione completa entro 1 a 24 ore
G36.8	Altra demielinizzazione disseminata acuta specificata	G45.03	Sindrome dell'arteria vertebrobasilare: Remissione completa entro meno di 1 ora
G36.9	Demielinizzazione disseminata acuta non specificata	G45.09	Sindrome dell'arteria vertebrobasilare: Evoluzione della remissione non precisata
G37.0	Sclerosi diffusa	G45.12	Sindrome carotidea (emisferica): Remissione completa entro 1 a 24 ore
G37.1	Demielinizzazione centrale del corpo calloso	G45.13	Sindrome carotidea (emisferica): Remissione completa entro meno di 1 ora
G37.2	Mielinolisi centrale del ponte	G45.19	Sindrome carotidea (emisferica): Evoluzione della remissione non precisata
G37.3	Mielite trasversa acuta in malattie demielinizzanti del sistema nervoso centrale	G45.22	Sindromi dei tronchi sovra-aortici multipli e bilaterali: Remissione completa entro 1 a 24 ore
G37.4	Mielite necrotizzante subacuta [Sindrome di Foix-Alajouanine]	G45.23	Sindromi dei tronchi sovra-aortici multipli e bilaterali: Remissione completa entro meno di 1 ora
G37.5	Sclerosi concentrica [Malattia di Baló]	G45.29	Sindromi dei tronchi sovra-aortici multipli e bilaterali: Evoluzione della remissione non precisata
G37.8	Altre malattie demielinizzanti specificate del sistema nervoso centrale		
G37.9	Malattia demielinizzante del sistema nervoso centrale non specificata		
G40.00	Sindrome pseudo Lennox		

G45.42	Amnesia globale transitoria: Remissione completa entro 1 a 24 ore	G60.8	Altre neuropatie ereditarie e idiopatiche
G45.43	Amnesia globale transitoria: Remissione completa entro meno di 1 ora	G60.9	Neuropatia ereditaria e idiopatica non specificata
G45.49	Amnesia globale transitoria: Evoluzione della remissione non precisata	G61.0	Sindrome di Guillain-Barré
G45.82	Altri attacchi cerebrovascolari ischemici transitori e sindromi correlate: Remissione completa entro 1 a 24 ore	G61.1	Polineuropatia serica
G45.83	Altri attacchi cerebrovascolari ischemici transitori e sindromi correlate: Remissione completa entro meno di 1 ora	G61.8	Altre polineuropatie infiammatorie
G45.89	Altri attacchi cerebrovascolari ischemici transitori e sindromi correlate: Evoluzione della remissione non precisata	G61.9	Polineuropatia infiammatoria non specificata
G45.92	Attacchi cerebrovascolari ischemici transitori non specificati: Remissione completa entro 1 a 24 ore	G62.0	Polineuropatia da farmaci
G45.93	Attacchi cerebrovascolari ischemici transitori non specificati: Remissione completa entro meno di 1 ora	G62.1	Polineuropatia alcolica
G45.99	Attacchi cerebrovascolari ischemici transitori non specificati: Evoluzione della remissione non precisata	G62.2	Polineuropatia da altri agenti tossici
G47.4	Narcolessia e cataplessia	G62.80	Polineuropatia del paziente critico
G50.0	Nevralgia trigeminale	G62.88	Altre polineuropatie specificate
G50.1	Algia facciale atipica	G62.9	Polineuropatia non specificata
G50.8	Altri disturbi del nervo trigemino	G64	Altri disturbi del sistema nervoso periferico
G50.9	Disturbo del nervo trigemino non specificato	G70.0	Miastenia grave
G51.0	Paralisi facciale	G70.1	Disturbi neuromuscolari tossici
G51.1	Ganglionite genicolata	G70.2	Miastenia congenita e dello sviluppo
G51.2	Sindrome di Melkersson-Rosenthal	G70.8	Altri disturbi neuromuscolari specificati
G51.3	Emispasmo facciale clonico	G70.9	Disturbi neuromuscolari non specificati
G51.4	Miocchimia facciale	G71.0	Distrofia muscolare
G51.8	Altri disturbi del nervo facciale	G71.1	Disturbi miotonici
G51.9	Disturbo del nervo facciale non specificato	G71.2	Miopatie congenite
G52.0	Disturbi del nervo olfattorio [I]	G71.3	Miopatia mitocondriale non classificata altrove
G52.1	Disturbi del nervo glossofaringeo [IX]	G71.8	Altre malattie primitive dei muscoli
G52.2	Disturbi del nervo vago [X]	G71.9	Malattie primitive dei muscoli non specificate
G52.3	Disturbi del nervo ipoglosso [XII]	G72.0	Miopatia da farmaci
G52.7	Disturbi di più nervi cranici	G72.1	Miopatia alcolica
G52.8	Disturbi di altri nervi cranici specificati	G72.2	Miopatia da altri agenti tossici
G52.9	Disturbo di nervo cranico non specificato	G72.3	Paralisi periodica
G54.0	Disturbi del plesso brachiale	G72.4	Miopatia infiammatoria non classificata altrove
G54.1	Disturbi del plesso lombosacrale	G72.80	Miopatia del paziente critico
G54.2	Disturbi delle radici cervicali non classificati altrove	G72.88	Altre miopatie specificate
G54.3	Disturbi delle radici toraciche non classificati altrove	G72.9	Miopatia non specificata
G54.4	Disturbi delle radici lombosacrali non classificati altrove	G80.0	Paralisi cerebrale con quadriplegia spastica
G54.5	Amiotrofia nevralgica	G80.1	Paralisi cerebrale con diplegia spastica
G54.6	Sindrome dell'arto fantasma con dolore	G80.2	Paralisi cerebrale infantile con emiplegia spastica
G54.7	Sindrome dell'arto fantasma senza dolore	G80.3	Paralisi cerebrale discinetica
G54.8	Altri disturbi dei plessi e delle radici nervose	G80.4	Paralisi cerebrale atassica
G54.9	Disturbo dei plessi e delle radici nervose, non specificato	G80.8	Altra paralisi cerebrale infantile
G56.0	Sindrome del tunnel carpale	G80.9	Paralisi cerebrale infantile non specificata
G56.1	Altre lesioni del nervo mediano	G81.0	Emiplegia flaccida ed emiparesi
G56.2	Lesione del nervo ulnare	G81.1	Emiplegia spastica ed emiparesi
G56.3	Lesione del nervo radiale	G81.9	Emiplegia ed emiparesi non specificate
G56.4	Causalgia	G83.0	Diparesi e diplegia degli arti superiori
G56.8	Altre mononeuropatie dell'arto superiore	G83.1	Monoparesi e monoplegia di arto inferiore
G56.9	Mononeuropatia dell'arto superiore non specificata	G83.2	Monoparesi e monoplegia dell'arto superiore
G57.0	Lesione del nervo sciatico	G83.3	Monoparesi e monoplegia non specificata
G57.1	Meralgia parestesica	G83.40	Sindrome della cauda equina completa
G57.2	Lesione del nervo femorale	G83.41	Sindrome della cauda equina incompleta
G57.3	Lesione del nervo popliteo laterale	G83.49	Sindrome della cauda equina, non specificata
G57.4	Lesione del nervo popliteo mediale (tibiale)	G83.80	Sindrome locked-in
G57.5	Sindrome del tunnel tarsale	G83.88	Altre sindromi paralitiche specificate
G57.6	Lesione del nervo plantare	G83.9	Sindrome paralitica non specificata
G57.8	Altre mononeuropatie dell'arto inferiore	G90.08	Altra neuropatia autonoma periferica idiopatica
G57.9	Mononeuropatia dell'arto inferiore non specificata	G90.09	Neuropatia autonoma periferica idiopatica, non specificata
G58.0	Neuropatia intercostale	G90.1	Disautonomia familiare [Sindrome di Riley-Day]
G58.7	Mononevrite di sedi multiple	G90.2	Sindrome di Homer
G58.8	Altre mononeuropatie specificate	G90.40	Disreflessia autonoma sotto forma di crisi ipertensive
G58.9	Mononeuropatia non specificata	G90.41	Disreflessia autonoma sotto forma di accessi di sudorazione
G60.0	Neuropatia ereditaria motoria e sensoriale	G90.48	Altra disreflessia autonoma
G60.1	Malattia di Refsum	G90.49	Disreflessia autonoma non specificata
G60.2	Neuropatia associata ad eredoatassia	G90.8	Altri disturbi del sistema nervoso autonomo
G60.3	Neuropatia progressiva idiopatica	G90.9	Disturbo del sistema nervoso autonomo non specificato
		G92	Encefalopatia tossica
		G93.0	Cisti cerebrali
		G93.1	Danno encefalico anossico non classificato altrove
		G93.2	Ipertensione endocranica benigna
		G93.4	Encefalopatia non specificata
		G93.5	Compressione dell'encefalo
		G93.6	Edema cerebrale
		G93.80	Sindrome apallica

G93.88	Altre malattie specificate dell'encefalo	I67.5	Malattia di Moyamoya
G93.9	Disturbo dell'encefalo non specificato	I67.6	Trombosi non piogena del sistema venoso intracranico
G95.0	Siringomielia e siringobulbia	I67.7	Arterite cerebrale non classificata altrove
G96.0	Liquorrea	I67.80	Vasospasmi su emorragia subaracnoidea
G96.1	Disturbi delle meningi non classificati altrove	I67.88	Altre malattie cerebrovascolari specificate
G96.8	Altri disturbi specificati del sistema nervoso centrale	I67.9	Malattia cerebrovascolare non specificata
G96.9	Disturbo del sistema nervoso centrale non specificato	M21.33	Piede o polso cadente (acquisito): avambraccio
G97.0	Perdita di liquor cerebrospinale dopo puntura lombare	M21.50	Mano e piede ad artiglio o torti acquisiti: Localizzazioni multiple
G97.1	Altra reazione secondaria a puntura lombare	M21.54	Mano e piede ad artiglio o torti acquisiti: mano
G98	Altri disturbi del sistema nervoso non classificati altrove	M53.0	Sindrome cervicocraniale
H47.1	Papilledema non specificato	M53.1	Sindrome cervicobrachiale
H47.4	Disturbi del chiasma ottico	M54.10	Radicolopatia: Localizzazioni multiple della colonna vertebrale
H47.5	Disturbi di altre vie ottiche	M54.11	Radicolopatia: Zona occipito-atlanto-assiale
H47.6	Disturbi della corteccia visiva	M54.12	Radicolopatia: Zona cervicale
H47.7	Disturbo delle vie ottiche non specificato	M54.13	Radicolopatia: Zona cervicodorsale
H51.2	Oftalmoplegia internucleare	M54.19	Radicolopatia: Zona non precisata
I60.0	Emorragia subaracnoidea dal sifone carotideo e dalla biforcazione della carotide	M79.20	Nevralgia e nevrite non specificate: Localizzazioni multiple
I60.1	Emorragia subaracnoidea dall'arteria cerebrale media	M79.21	Nevralgia e nevrite non specificate: area spalla
I60.2	Emorragia subaracnoidea dall'arteria comunicante anteriore	M79.22	Nevralgia e nevrite non specificate: braccio
I60.3	Emorragia subaracnoidea dall'arteria comunicante posteriore	M79.23	Nevralgia e nevrite non specificate: avambraccio
I60.4	Emorragia subaracnoidea dall'arteria basilare	M79.24	Nevralgia e nevrite non specificate: mano
I60.5	Emorragia subaracnoidea dall'arteria vertebrale	M79.25	Nevralgia e nevrite non specificate: coscia
I60.6	Emorragia subaracnoidea da altre arterie intracraniche	M79.26	Nevralgia e nevrite non specificate: gamba
I60.7	Emorragia subaracnoidea da arteria intracranica non specificata	M79.27	Nevralgia e nevrite non specificate: caviglia e piede
I60.8	Altre forme di emorragia subaracnoidea	M79.28	Nevralgia e nevrite non specificate: Altre localizzazioni
I60.9	Emorragia subaracnoidea non specificata	M79.29	Nevralgia e nevrite non specificate: Localizzazione non precisata
I61.0	Emorragia intracerebrale emisferica sottocorticale	M89.00	Algoneurodistrofia: Localizzazioni multiple
I61.1	Emorragia intracerebrale emisferica corticale	M89.01	Algoneurodistrofia: area spalla
I61.2	Emorragia intracerebrale emisferica non specificata	M89.02	Algoneurodistrofia: braccio
I61.3	Emorragia intracerebrale del tronco cerebrale	M89.03	Algoneurodistrofia: avambraccio
I61.4	Emorragia intracerebrale cerebellare	M89.04	Algoneurodistrofia: mano
I61.5	Emorragia intracerebrale intraventricolare	M89.05	Algoneurodistrofia: coscia
I61.6	Emorragia intracerebrale a localizzazione multipla	M89.06	Algoneurodistrofia: gamba
I61.8	Altre forme di emorragia intracerebrale	M89.07	Algoneurodistrofia: caviglia e piede
I61.9	Emorragia intracerebrale non specificata	M89.08	Algoneurodistrofia: Altre localizzazioni
I62.00	Emorragia subdurale (non traumatica): Acuta	M89.09	Algoneurodistrofia: Localizzazione non precisata
I62.01	Emorragia subdurale (non traumatica): Subacuta	P11.3	Trauma da parto del nervo facciale
I62.02	Emorragia subdurale (non traumatica): Cronica	P11.4	Trauma da parto di altri nervi cranici
I62.09	Emorragia subdurale (non traumatica): Non specificata	P14.0	Paralisi di Erb provocata da trauma da parto
I62.1	Emorragia extradurale non traumatica	P14.1	Paralisi di Klumpke da trauma da parto
I62.9	Emorragia intracranica (non traumatica) non specificata	P14.2	Paralisi del nervo frenico provocata da trauma da parto
I63.0	Infarto cerebrale da trombosi di arterie precerebrali	P14.3	Altri traumi da parto del plesso brachiale
I63.1	Infarto cerebrale da embolia di arterie precerebrali	P14.8	Traumi da parto di altre parti del sistema nervoso periferico
I63.2	Infarto cerebrale da occlusione o stenosi non specificata di arterie precerebrali	P14.9	Trauma da parto, non specificato, del sistema nervoso periferico
I63.3	Infarto cerebrale da trombosi delle arterie cerebrali	P21.0	Asfissia grave alla nascita
I63.4	Infarto cerebrale da embolia delle arterie cerebrali	P21.1	Asfissia lieve o moderata alla nascita
I63.5	Infarto cerebrale da occlusione o stenosi non specificata delle arterie cerebrali	P21.9	Asfissia alla nascita non specificata
I63.6	Infarto cerebrale da trombosi venosa cerebrale, non piogena	P90	Convulsioni neonatali
I63.8	Altre forme di infarto cerebrale	P91.0	Ischemia cerebrale neonatale
I63.9	Infarto cerebrale non specificato	P91.1	Cisti periventricolari acquisite neonatali
I64	Ictus, senza specificazione se da emorragia o da infarto	P91.2	Leucomalacia cerebrale neonatale
I65.0	Occlusione e stenosi dell'arteria vertebrale	P91.3	Irritabilità cerebrale neonatale
I65.1	Occlusione e stenosi dell'arteria basilare	P91.4	Depressione cerebrale neonatale
I65.2	Occlusione e stenosi dell'arteria carotidea	P91.5	Coma neonatale
I65.3	Occlusione e stenosi di arterie extracraniche multiple e bilaterali	P91.6	Encefalopatia ipossico-ischemica neonatale
I65.8	Occlusione e stenosi di altre arterie extracraniche	P91.80	Sindrome locked-in e sindrome apallica neonatale
I65.9	Occlusione e stenosi di un'arteria extracranica non specificata	P91.88	Altri disturbi cerebrali, specificati, neonatali
I66.0	Occlusione e stenosi dell'arteria cerebrale media	P91.9	Disturbo cerebrale neonatale non specificato
I66.1	Occlusione e stenosi dell'arteria cerebrale anteriore	P94.0	Miastenia grave transitoria neonatale
I66.2	Occlusione e stenosi dell'arteria cerebrale posteriore	Q00.0	Anencefalia
I66.3	Occlusione e stenosi delle arterie cerebellari	Q00.1	Craniorachischisi
I66.4	Occlusione e stenosi di arterie cerebrali multiple e bilaterali	Q00.2	Iniencefalia
I66.8	Occlusione e stenosi di altre arterie cerebrali	Q01.0	Encefalocele frontale
I66.9	Occlusione e stenosi di arteria cerebrale non specificata	Q01.1	Encefalocele S.A.I. o frontale
I67.10	Aneurisma cerebrale (acquisito)	Q01.2	Encefalocele occipitale
I67.11	Fistola arterovenosa cerebrale (acquisita)	Q01.8	Encefalocele di altre sedi
I67.2	Aterosclerosi cerebrale	Q01.9	Encefalocele non specificato
		Q02	Microcefalia
		Q03.0	Malformazioni dell'acquedotto di Silvio

Q03.1	Atresia dei forami di Magendie e di Luschka	Q06.4	Idromielia
Q03.8	Altro idrocefalo congenito	Q06.8	Altre malformazioni congenite specificate del midollo spinale
Q03.9	Idrocefalo congenito non specificato	Q06.9	Malformazione congenita del midollo spinale non specificata
Q04.0	Malformazioni congenite del corpo calloso	Q07.0	Sindrome di Arnold-Chiari
Q04.1	Arinencefalia	Q07.8	Altre malformazioni congenite specificate del sistema nervoso
Q04.2	Oloprosencefalia	Q07.9	Malformazione congenita del sistema nervoso non specificata
Q04.3	Altre difetti, per riduzione, dell'encefalo	Q28.00	Aneurisma arteriovenoso congenito di vasi precerebrali
Q04.4	Displasia setto-ottica	Q28.01	Fistola arteriovenosa congenita di vasi precerebrali
Q04.5	Megaloencefalia	Q28.08	Altra malformazione arteriovenosa congenita di vasi precerebrali
Q04.6	Cisti cerebrali congenite	Q28.09	Malformazione arteriovenosa congenita di vasi precerebrali non specificata
Q04.8	Altre malformazioni congenite specificate dell'encefalo	Q28.10	Aneurisma congenito di vasi precerebrali
Q04.9	Malformazione congenita dell'encefalo non specificata	Q28.11	Fistola congenita di vasi precerebrali
Q05.0	Spina bifida cervicale con idrocefalo	Q28.18	Altra malformazione congenita di vasi precerebrali
Q05.1	Spina bifida toracica con idrocefalo	Q28.19	Malformazione congenita di vasi precerebrali non specificata
Q05.2	Spina bifida lombare con idrocefalo	Q28.20	Aneurisma arteriovenoso congenito di vasi cerebrali
Q05.3	Spina bifida sacrale con idrocefalo	Q28.21	Fistola arteriovenosa congenita di vasi cerebrali
Q05.4	Spina bifida non specificata, con idrocefalo	Q28.28	Altra malformazione arteriovenosa congenita di vasi cerebrali
Q05.5	Spina bifida cervicale senza idrocefalo	Q28.29	Malformazione arteriovenosa congenita di vasi cerebrali non specificata
Q05.6	Spina bifida toracica senza idrocefalo	Q28.30	Aneurisma arteriovenoso congenito di vasi cerebrali
Q05.7	Spina bifida lombare senza idrocefalo	Q28.31	Fistola congenita di vasi cerebrali
Q05.8	Spina bifida sacrale senza idrocefalo	Q28.38	Altra malformazione congenita di vasi cerebrali
Q05.9	Spina bifida non specificata	Q28.39	Malformazione congenita di vasi cerebrali non specificata
Q06.0	Amielia	Q76.0	Spina bifida occulta
Q06.1	Ipoplasi e displasia del midollo spinale	Q85.1	Sclerosi tuberosa
Q06.2	Diastematomielia		
Q06.3	Altre malformazioni congenite della cauda equina		

## Procedura B03-4

03.01.00↔	Rimozione di corpo estraneo dal canale vertebrale, NAS	03.09.35↔	Approccio chirurgico alla colonna lombare (mediante laminotomia o flavectomia), posteriore, 2 segmenti
03.01.10↔	Rimozione di corpo estraneo dal canale vertebrale, epidurale	03.09.36↔	Approccio chirurgico alla colonna lombare (mediante laminotomia o flavectomia), posteriore, 3 e più segmenti
03.01.99↔	Rimozione di corpo estraneo dal canale vertebrale, altro	03.09.37↔	Approccio chirurgico alla colonna lombare, Approccio all'osso sacro e al coccige
03.02↔	Riapertura di pregressa laminectomia	03.09.39↔	Approccio chirurgico alla colonna lombare, altro
03.09.00↔	Altra esplorazione e decompressione del canale vertebrale, NAS	03.09.40↔	Incisione di canale vertebrale, midollo spinale e meningi spinali, NAS
03.09.10↔	Approccio chirurgico alla colonna cervicale, NAS	03.09.41↔	Incisione del canale vertebrale per drenaggio di liquido epidurale
03.09.11↔	Approccio chirurgico alla colonna cervicale, anteriore, 1 segmento	03.09.43↔	Incisione del midollo e delle meningi spinali per drenaggio di liquido subdurale
03.09.12↔	Approccio chirurgico alla colonna cervicale, anteriore, 2 segmenti	03.09.44↔	Incisione del midollo e delle meningi spinali per drenaggio di ematoma intramidollare
03.09.13↔	Approccio chirurgico alla colonna cervicale, anteriore, 3 e più segmenti	03.09.45↔	Incisione del midollo e delle meningi spinali per drenaggio di ascesso intramidollare
03.09.14↔	Approccio chirurgico alla colonna cervicale (mediante laminotomia o emilaminectomia), posteriore, 1 segmento	03.09.49↔	Incisione di canale vertebrale, midollo spinale e meningi spinali, altro
03.09.15↔	Approccio chirurgico alla colonna cervicale (mediante laminotomia o emilaminectomia), posteriore, 2 segmenti	03.09.91↔	Altra decompressione del canale vertebrale
03.09.16↔	Approccio chirurgico alla colonna cervicale (mediante laminotomia o emilaminectomia), posteriore, 3 e più segmenti	03.09.99↔	Altra esplorazione e decompressione del canale vertebrale, altro
03.09.17↔	Approccio chirurgico al passaggio craniocervicale	03.1↔	Sezione delle radici dei nervi intraspinali
03.09.19↔	Approccio chirurgico alla colonna cervicale, altro	03.21↔	Cordotomia percutanea
03.09.20↔	Approccio chirurgico alla colonna toracica, NAS	03.29↔	Altra cordotomia
03.09.21↔	Approccio chirurgico alla colonna toracica, anteriore, 1 segmento	03.32.00↔	Biopsia del midollo spinale e delle meningi spinali, NAS
03.09.22↔	Approccio chirurgico alla colonna toracica, anteriore, 2 segmenti	03.32.10↔	Biopsia chiusa [percutanea] [agobiopsia] del midollo spinale e delle meningi spinali
03.09.23↔	Approccio chirurgico alla colonna toracica, anteriore, 3 e più segmenti	03.32.20↔	Biopsia a cielo aperto del midollo spinale e delle meningi spinali
03.09.24↔	Approccio chirurgico alla colonna toracica (mediante laminotomia o emilaminectomia), posteriore, 1 segmento	03.32.99↔	Biopsia del midollo spinale e delle meningi spinali, altro
03.09.25↔	Approccio chirurgico alla colonna toracica (mediante laminotomia o emilaminectomia), posteriore, 2 segmenti	03.4x.00↔	Asportazione o distruzione di lesione del midollo o delle meningi spinali, NAS
03.09.26↔	Approccio chirurgico alla colonna toracica (mediante laminotomia o emilaminectomia), posteriore, 3 e più segmenti	03.4x.10↔	Asportazione o distruzione di tessuto tumorale del midollo spinale (intramidollare)
03.09.29↔	Approccio chirurgico alla colonna toracica, altro	03.4x.11↔	Asportazione o distruzione di tessuto tumorale delle meningi spinali e ossa
03.09.30↔	Approccio chirurgico alla colonna lombare, NAS	03.4x.12↔	Asportazione o distruzione di tessuto tumorale delle radici e dei gangli spinali
03.09.31↔	Approccio chirurgico alla colonna lombare, anteriore, 1 segmento	03.4x.19↔	Asportazione o distruzione di tessuto tumorale del midollo o delle meningi spinali, altro
03.09.32↔	Approccio chirurgico alla colonna lombare, anteriore, 2 segmenti	03.4x.20↔	Asportazione o distruzione di altra lesione del midollo spinale (intramidollare)
03.09.33↔	Approccio chirurgico alla colonna lombare, anteriore, 3 e più segmenti	03.4x.21↔	Asportazione o distruzione di altra lesione delle meningi spinali
03.09.34↔	Approccio chirurgico alla colonna lombare (mediante laminotomia o flavectomia), posteriore, 1 segmento		

03.4x.22↔	Asportazione o distruzione di altra lesione delle radici e dei gangli spinali	03.99.33↔	Revisione (senza sostituzione) di elettrodo(i) di neurostimolatore epidurale, elettrodo piatto, sistema a più elettrodi
03.4x.29↔	Asportazione o distruzione di altra lesione del midollo o delle meningi spinali, altro	03.99.40↔	Revisione (senza sostituzione) di catetere per infusione intratecale ed epidurale
03.4x.99↔	Asportazione o distruzione di lesione del midollo o delle meningi spinali, altro	03.99.99↔	Altri interventi sul midollo spinale e sulle strutture del canale vertebrale, altro
03.51↔	Riparazione di meningocele spinale	34.4x.00↔	Asportazione o distruzione di lesione della parete toracica, NAS
03.52↔	Riparazione di mielomeningocele spinale	34.4x.10↔	Asportazione di lesione della parete toracica
03.53.11↔	Riduzione chiusa di frattura vertebrale con fissazione esterna	34.4x.20↔	Resezione parziale di lesione della parete toracica, NAS
03.53.20↔	Riduzione aperta di fratture vertebrali	34.4x.21↔	Resezione parziale di lesione della parete toracica, senza ricostruzione
03.59.00↔	Altri interventi di riparazione o plastica sulle strutture del canale vertebrale, NAS	34.4x.22↔	Resezione parziale di lesione della parete toracica, con ricostruzione
03.59.10↔	Altri interventi di riparazione o plastica sulle strutture del canale vertebrale, Chiusura di diastematomielia	34.4x.30↔	Resezione di lesione della parete toracica, asportazione completa dello sterno, NAS
03.59.11↔	Altri interventi di riparazione o plastica sulle strutture del canale vertebrale, Sezione di filo terminale	34.4x.31↔	Resezione di lesione della parete toracica, asportazione completa dello sterno, senza ricostruzione
03.59.12↔	Altri interventi di riparazione o plastica sulle strutture del canale vertebrale, Chiusura di fistola spinale	34.4x.32↔	Resezione di lesione della parete toracica, asportazione completa dello sterno, con ricostruzione
03.59.13↔	Altri interventi di riparazione o plastica sulle strutture del canale vertebrale, plastica durale spinale	34.93↔	Riparazione della pleura
03.59.99↔	Altri interventi di riparazione o plastica sulle strutture del canale vertebrale, altro	56.92↔	Impianto di stimolatore elettronico ureterale
03.6↔	Separazione di aderenze del midollo spinale e delle radici dei nervi	56.93↔	Sostituzione di stimolatore elettronico ureterale
03.71↔	Shunt spinale subaracnoideo-peritoneale	56.94↔	Rimozione di stimolatore elettronico ureterale
03.72↔	Shunt spinale subaracnoideo ureterale	57.96↔	Impianto di stimolatore vescicale elettronico
03.79↔	Altro shunt spinale	57.97↔	Sostituzione di stimolatore vescicale elettronico
03.93.00↔	Inserzione o sostituzione di elettrodo(i) di neurostimolatore spinale, NAS	57.98↔	Rimozione di stimolatore vescicale elettronico
03.93.10↔	Inserzione o sostituzione di elettrodo(i) di neurostimolatore epidurale temporaneo, sistema a elettrodo singolo, stimolazione di prova	77.61.10↔	Asportazione locale di lesione o tessuto della scapola e della clavicola
03.93.11↔	Inserzione o sostituzione di elettrodo(i) di neurostimolatore epidurale temporaneo, sistema a più elettrodi, stimolazione di prova	77.61.20↔	Sbrigliamento della scapola e della clavicola
03.93.20↔	Inserzione o sostituzione di elettrodo(i) di neurostimolatore epidurale permanente, sistema a elettrodo singolo, stimolazione continua, percutanea	77.69.10↔	Asportazione locale di lesione o tessuto delle falangi delle mani
03.93.21↔	Inserzione o sostituzione di elettrodo(i) di neurostimolatore epidurale permanente, sistema a più elettrodi, stimolazione continua, percutanea	77.69.11↔	Asportazione locale di lesione o tessuto delle vertebre
03.93.22↔	Inserzione o sostituzione di elettrodo(i) di neurostimolatore epidurale permanente, sistema a elettrodo singolo, stimolazione continua, chirurgica a cielo aperto	77.69.13↔	Asportazione locale di lesione o tessuto delle falangi dei piedi
03.93.23↔	Inserzione o sostituzione di elettrodo(i) di neurostimolatore epidurale permanente, sistema a più elettrodi, stimolazione continua, chirurgica a cielo aperto	77.69.20↔	Sbrigliamento di falangi delle mani
03.93.30↔	Inserzione o sostituzione di elettrodo subdurale per stimolazione della radice anteriore	77.69.21↔	Sbrigliamento della colonna vertebrale
03.93.99↔	Inserzione o sostituzione di elettrodo(i) di neurostimolatore spinale, altro	77.69.23↔	Sbrigliamento di falangi dei piedi
03.97↔	Revisione di shunt spinale	77.89.10↔	Altra ostectomia parziale di falangi delle mani
03.98↔	Rimozione di shunt spinale	77.89.20↔	Altra ostectomia parziale di una vertebra, Asportazione del dente dell'epistrofeo
03.99.00↔	Altri interventi sul midollo spinale e sulle strutture del canale vertebrale, NAS	77.89.21↔	Altra ostectomia parziale di una vertebra, corpo
03.99.10↔	Interventi su vasi sanguigni intraspinali (es. legatura, distruzione, resezione)	77.89.22↔	Altra ostectomia parziale di una vertebra, altre parti
03.99.19↔	Altri interventi su vasi sanguigni intraspinali	77.89.40↔	Altra ostectomia parziale di falangi dei piedi
03.99.20↔	Interventi sul sistema liquorale spinale, Inserzione di serbatoio sottocutaneo nel sistema liquorale spinale	77.91.11↔	Ostectomia totale di una costa
03.99.21↔	Interventi sul sistema liquorale spinale, Revisione di serbatoio sottocutaneo, catetere o pompa per infusione intratecale ed epidurale di farmaci	77.91.12↔	Ostectomia totale di una costa cervicale
03.99.22↔	Interventi sul sistema liquorale spinale, Rimozione di serbatoio sottocutaneo dal sistema liquorale spinale	77.91.13↔	Ostectomia totale dello sterno
03.99.29↔	Altri interventi sul sistema liquorale spinale	78.41.20↔	Altri interventi di riparazione o plastica su coste e sterno
03.99.30↔	Revisione (senza sostituzione) di elettrodo(i) di neurostimolatore epidurale, elettrodo cilindrico, sistema a elettrodo singolo	78.41.30↔	Altri interventi di riparazione o plastica su scapola, clavicola, coste e sterno, Impianto di protesi verticali espandibili in titanio (VEPTR)
03.99.31↔	Revisione (senza sostituzione) di elettrodo(i) di neurostimolatore epidurale, elettrodo cilindrico, sistema a più elettrodi	78.49.20↔	Sostituzione di vertebre (es. per cifosi), NAS
03.99.32↔	Revisione (senza sostituzione) di elettrodo(i) di neurostimolatore epidurale, elettrodo piatto, sistema a elettrodo singolo	78.49.21↔	Sostituzione di vertebre con impianto (es. per cifosi): 1 vertebra
		78.49.22↔	Sostituzione di vertebre con impianto (es. per cifosi): 2 vertebre
		78.49.23↔	Sostituzione di vertebre con impianto (es. per cifosi): 3 vertebre
		78.49.24↔	Sostituzione di vertebre con impianto (es. per cifosi): 4 vertebre
		78.49.25↔	Sostituzione di vertebre con impianto (es. per cifosi): 5 o più vertebre
		78.49.26↔	Sostituzione di vertebre con altro materiale (es. per cifosi), 1 vertebra
		78.49.27↔	Sostituzione di vertebre con altro materiale (es. per cifosi), 2 vertebre
		78.49.28↔	Sostituzione di vertebre con altro materiale (es. per cifosi), 3 vertebre
		78.49.29↔	Sostituzione di vertebre (es. per cifosi), altro
		78.49.2a↔	Sostituzione di vertebre con altro materiale (es. per cifosi), 4 o più vertebre
		78.49.31↔	Ricostruzione complessa della colonna vertebrale (es. per cifosi) con innesto anteriore di sostegno
		78.49.32↔	Ricostruzione complessa della colonna vertebrale (es. per cifosi) mediante cifosectomia (es. secondo Lindseth-Selzer)
		78.49.33↔	Ricostruzione complessa della colonna vertebrale (es. per cifosi) mediante correzione dorsale senza release ventrale
		78.49.34↔	Ricostruzione complessa della colonna vertebrale (es. per cifosi) mediante correzione dorsale con release ventrale

78.49.35↔	Ricostruzione complessa della colonna vertebrale (es. per cifosi) mediante correzione dorso-ventrale	78.49.52↔	Spondilodiosi correttiva (es. per scoliosi) con strumentazione posteriore, senza stabilità primaria, da 7 a 10 segmenti
78.49.36↔	Columnotomia e spondilodiosi lordosizzante plurisegmentaria dorsale (DLS) secondo Zielke (es. per cifosi)	78.49.53↔	Spondilodiosi correttiva (es. per scoliosi) con strumentazione posteriore, senza stabilità primaria, 11 e più segmenti
78.49.37↔	Columnotomia e osteotomia transpeduncolare di sottrazione (es. secondo Thomassen o Hsu-Yau-Leong) (es. per cifosi)	78.49.54↔	Spondilodiosi correttiva (es. per scoliosi) con strumentazione posteriore, con stabilità primaria, da 3 a 6 segmenti
78.49.38↔	Columnotomia e spondilodiosi lordosizzante monosegmentaria cervico-toracica (es. secondo Mason, Urist o Simmons) (es. per cifosi)	78.49.55↔	Spondilodiosi correttiva (es. per scoliosi) con strumentazione posteriore, con stabilità primaria, da 7 a 10 segmenti
78.49.40↔	Ricostruzione complessa della colonna vertebrale (es. per scoliosi), mediante epifisiodesi per equilibrare la crescita con staffe di lega a memoria di forma [Shape Memory Alloy (SMA)-Staples], 1 staffa	78.49.56↔	Spondilodiosi correttiva (es. per scoliosi) con strumentazione posteriore, con stabilità primaria, 11 e più segmenti
78.49.41↔	Ricostruzione complessa della colonna vertebrale (es. per scoliosi), mediante epifisiodesi per equilibrare la crescita con staffe di lega a memoria di forma [Shape Memory Alloy (SMA)-Staples], 2 staffe	78.49.57↔	Spondilodiosi correttiva (es. per scoliosi) con strumentazione anteriore, senza stabilità primaria, da 3 a 6 segmenti
78.49.42↔	Ricostruzione complessa della colonna vertebrale (es. per scoliosi), mediante epifisiodesi per equilibrare la crescita con staffe di lega a memoria di forma [Shape Memory Alloy (SMA)-Staples], 3 staffe	78.49.58↔	Spondilodiosi correttiva (es. per scoliosi) con strumentazione anteriore, senza stabilità primaria, da 7 a 10 segmenti
78.49.43↔	Ricostruzione complessa della colonna vertebrale (es. per scoliosi), mediante epifisiodesi per equilibrare la crescita con staffe di lega a memoria di forma [Shape Memory Alloy (SMA)-Staples], 4 staffe	78.49.59↔	Spondilodiosi correttiva (es. per scoliosi) con strumentazione anteriore o posteriore, altro
78.49.44↔	Ricostruzione complessa della colonna vertebrale (es. per scoliosi), mediante epifisiodesi per equilibrare la crescita con staffe di lega a memoria di forma [Shape Memory Alloy (SMA)-Staples], 5 staffe	78.49.5a↔	Spondilodiosi correttiva (es. per scoliosi) con strumentazione anteriore, senza stabilità primaria, 11 e più segmenti
78.49.45↔	Ricostruzione complessa della colonna vertebrale (es. per scoliosi), mediante epifisiodesi per equilibrare la crescita con staffe di lega a memoria di forma [Shape Memory Alloy (SMA)-Staples], 6 staffe	78.49.5b↔	Spondilodiosi correttiva (es. per scoliosi) con strumentazione anteriore, con stabilità primaria, da 3 a 6 segmenti
78.49.46↔	Ricostruzione complessa della colonna vertebrale (es. per scoliosi), mediante epifisiodesi per equilibrare la crescita con staffe di lega a memoria di forma [Shape Memory Alloy (SMA)-Staples], 7 staffe	78.49.5c↔	Spondilodiosi correttiva (es. per scoliosi) con strumentazione anteriore, con stabilità primaria, da 7 a 10 segmenti
78.49.47↔	Ricostruzione complessa della colonna vertebrale (es. per scoliosi), mediante epifisiodesi per equilibrare la crescita con staffe di lega a memoria di forma [Shape Memory Alloy (SMA)-Staples], 8 staffe	78.49.5d↔	Spondilodiosi correttiva (es. per scoliosi) con strumentazione anteriore, con stabilità primaria, 11 e più segmenti
78.49.48↔	Ricostruzione complessa della colonna vertebrale (es. per scoliosi), mediante epifisiodesi per equilibrare la crescita con staffe di lega a memoria di forma [Shape Memory Alloy (SMA)-Staples], 9 staffe	78.49.60↔	Spondilodiosi correttiva (es. per scoliosi) con strumentazione combinata anteriore e posteriore, NAS
78.49.4a↔	Ricostruzione complessa della colonna vertebrale (es. per scoliosi), mediante epifisiodesi per equilibrare la crescita con staffe di lega a memoria di forma [Shape Memory Alloy (SMA)-Staples], 10 staffe	78.49.61↔	Spondilodiosi correttiva (es. per scoliosi) con strumentazione combinata anteriore e posteriore, senza stabilità primaria, da 3 a 6 segmenti
78.49.4b↔	Ricostruzione complessa della colonna vertebrale (es. per scoliosi), mediante epifisiodesi per equilibrare la crescita con staffe di lega a memoria di forma [Shape Memory Alloy (SMA)-Staples], 11 staffe	78.49.62↔	Spondilodiosi correttiva (es. per scoliosi) con strumentazione combinata anteriore e posteriore, senza stabilità primaria, da 7 a 10 segmenti
78.49.4c↔	Ricostruzione complessa della colonna vertebrale (es. per scoliosi), mediante epifisiodesi per equilibrare la crescita con staffe di lega a memoria di forma [Shape Memory Alloy (SMA)-Staples], 12 staffe	78.49.63↔	Spondilodiosi correttiva (es. per scoliosi) con strumentazione combinata anteriore e posteriore, senza stabilità primaria, 11 e più segmenti
78.49.4d↔	Ricostruzione complessa della colonna vertebrale (es. per scoliosi), mediante epifisiodesi per equilibrare la crescita con staffe di lega a memoria di forma [Shape Memory Alloy (SMA)-Staples], 13 e più staffe	78.49.64↔	Spondilodiosi correttiva (es. per scoliosi) con strumentazione combinata anteriore e posteriore, con stabilità primaria, da 3 a 6 segmenti
78.49.4e↔	Ricostruzione complessa della colonna vertebrale (es. per scoliosi) mediante epifisiodesi dorso-ventrale	78.49.65↔	Spondilodiosi correttiva (es. per scoliosi) con strumentazione combinata anteriore e posteriore, con stabilità primaria, da 7 a 10 segmenti
78.49.4f↔	Ricostruzione complessa della colonna vertebrale (es. per scoliosi) mediante epifisiodesi monolaterale con fusione vertebrale dorsale	78.49.66↔	Spondilodiosi correttiva (es. per scoliosi) con strumentazione combinata anteriore e posteriore, con stabilità primaria, 11 e più segmenti
78.49.4g↔	Ricostruzione complessa della colonna vertebrale (es. per scoliosi) mediante epifisiodesi bilaterale con fusione vertebrale dorsale	78.49.69↔	Spondilodiosi correttiva (es. per scoliosi) con strumentazione combinata anteriore e posteriore, altro
78.49.50↔	Spondilodiosi correttiva (es. per scoliosi) con strumentazione anteriore o posteriore, NAS	78.49.70↔	Ricostruzione complessa della colonna vertebrale, NAS
78.49.51↔	Spondilodiosi correttiva (es. per scoliosi) con strumentazione posteriore, senza stabilità primaria, da 3 a 6 segmenti	78.49.71↔	Ricostruzione complessa della colonna vertebrale (es. per scoliosi) con strumentazione sottocutanea di Harrington (nel bambino)
		78.49.72↔	Ricostruzione complessa della colonna vertebrale (es. per scoliosi) mediante impianto di barre dinamiche
		78.49.79↔	Ricostruzione complessa della colonna vertebrale, altro
		78.50.00↔	Fissazione interna di osso in sede non specificata senza riduzione di frattura, NAS
		78.50.11↔	Fissazione di osso alla colonna vertebrale
		78.50.30↔	Procedura di osteosintesi della colonna vertebrale, NAS
		78.50.31↔	Osteosintesi con viti della colonna vertebrale
		78.50.32↔	Osteosintesi della colonna vertebrale mediante cerchiaggio con filo
		78.50.33↔	Osteosintesi della colonna vertebrale mediante sistema con staffe
		78.50.34↔	Osteosintesi della colonna vertebrale con placche a uncino
		78.50.35↔	Osteosintesi della colonna vertebrale mediante sistema a viti e barre
		78.50.36↔	Osteosintesi della colonna vertebrale mediante sistema a viti e placca anteriore
		78.50.37↔	Osteosintesi della colonna vertebrale mediante sistema a viti e placca posteriore
		78.50.39↔	Procedura di osteosintesi della colonna vertebrale, altro
		78.50.99↔	Fissazione interna di osso in sede non specificata senza riduzione di frattura, altro

78.69.11↔	Rimozione di dispositivo impiantato dalle falangi della mano: filo (endomidollare), vite, cerchiaggio dinamico, placca (con stabilità angolare), fissatore esterno, staffe (di Blount)	80.59.40↔	Altra distruzione di disco intervertebrale, Termomodulazione mini-invasiva del disco intervertebrale
78.69.15↔	Rimozione di dispositivo impiantato da altre ossa specificate, escluse quelle facciali, Rimozione di sostituto osseo (parziale) da falangi delle mani	80.59.50↔	Altra distruzione di disco intervertebrale, Ricostruzione del disco con sostituto discale su base cellulare
78.69.18↔	Rimozione di dispositivo impiantato dalle falangi della mano: altro materiale di osteosintesi	80.59.99↔	Altra distruzione di disco intervertebrale, altro
78.69.21↔	Rimozione di dispositivo impiantato dalle ossa pelviche: filo, vite, cerchiaggio dinamico, fissatore esterno, fissatore circolare, staffe (di Blount)	81.00↔	Artrodesi vertebrale, NAS
78.69.22↔	Rimozione di dispositivo impiantato dalle ossa pelviche: placca (con stabilità angolare)	81.01↔	Artrodesi atlanto-epistrofea
78.69.25↔	Rimozione di dispositivo impiantato da altre ossa specificate, escluse quelle facciali, Rimozione di sostituto osseo (parziale) dalle ossa pelviche	81.02↔	Altra artrodesi cervicale, approccio anteriore
78.69.28↔	Rimozione di dispositivo impiantato dalle ossa pelviche: altro materiale di osteosintesi	81.03↔	Altra artrodesi cervicale, approccio posteriore
78.69.31↔	Rimozione di dispositivo impiantato da talo e calcagno: filo (endomidollare), vite, cerchiaggio dinamico, placca (con stabilità angolare), fissatore esterno, fissatore circolare, staffe (di Blount)	81.04↔	Artrodesi dorsale e dorsolombare, approccio anteriore
78.69.38↔	Rimozione di dispositivo impiantato da talo e calcagno: altro materiale di osteosintesi	81.05↔	Artrodesi dorsale e dorsolombare, approccio posteriore
78.69.41↔	Rimozione di dispositivo impiantato dalle falangi del piede: filo (endomidollare), vite, cerchiaggio dinamico, placca (con stabilità angolare), fissatore esterno, staffe (di Blount)	81.06↔	Artrodesi delle vertebre lombari e lumbosacrali, approccio anteriore
78.69.45↔	Rimozione di dispositivo impiantato da altre ossa specificate, escluse quelle facciali, Rimozione di sostituto osseo (parziale) da falangi dei piedi	81.07↔	Artrodesi lombare e lumbosacrale, approccio ai processi laterali trasversi
78.69.48↔	Rimozione di dispositivo impiantato dalle falangi del piede: altro materiale di osteosintesi	81.08↔	Artrodesi lombare e lumbosacrale, con approccio posteriore
78.69.51↔	Rimozione di dispositivo impiantato da altre ossa specificate: filo, cerchiaggio dinamico, staffe di Blount	81.30↔	Rifusione vertebrale, NAS
78.69.52↔	Rimozione di dispositivo impiantato da altre ossa specificate: vite, placca (con stabilità angolare), vite di compressione dinamica, filo endomidollare, chiodo endomidollare, chiodo endomidollare con componente articolare, chiodo di bloccaggio, chiodo di trasfissione, fissatore esterno	81.31↔	Rifusione atlanto-epistrofea
78.69.53↔	Rimozione di dispositivo impiantato da altre ossa specificate: placca angolata / condilare	81.32↔	Rifusione di altre vertebre cervicali, approccio anteriore
78.69.55↔	Rimozione di dispositivo impiantato da altre ossa specificate, escluse quelle facciali, Rimozione di sostituto osseo (parziale) da altre ossa specificate	81.33↔	Rifusione di altre vertebre cervicali, approccio posteriore
78.69.58↔	Rimozione di dispositivo impiantato da altre ossa specificate: altro materiale di osteosintesi	81.34↔	Rifusione dorsale o dorsolombare, approccio anteriore
78.69.61↔	Rimozione di materiale di osteosintesi dalla colonna vertebrale	81.35↔	Rifusione dorsale o dorsolombare, approccio posteriore
78.69.65↔	Rimozione di dispositivo impiantato da altre ossa specificate, escluse quelle facciali, Rimozione di sostituto osseo (parziale) dalla colonna vertebrale	81.36↔	Rifusione lombare o lumbosacrale, approccio anteriore
78.69.71↔	Rimozione artroscopica di materiale di osteosintesi	81.37↔	Rifusione lombare o lumbosacrale, approccio ai processi laterali trasversi
80.50↔	Asportazione o distruzione di disco intervertebrale, non specificata	81.38↔	Rifusione lombare o lumbosacrale, approccio posteriore
80.51.00↔	Asportazione di disco intervertebrale, NAS	81.39↔	Rifusione vertebrale, NAC
80.51.10↔	Asportazione di un disco intervertebrale, chirurgica a cielo aperto	81.62.00↔	Artrodesi o rifusione di 2-3 vertebre, NAS
80.51.11↔	Asportazione di due dischi intervertebrali, chirurgica a cielo aperto	81.62.10↔	Artrodesi di 2 vertebre, dorsale
80.51.12↔	Asportazione di tre o più dischi intervertebrali, chirurgica a cielo aperto	81.62.11↔	Artrodesi di 2 vertebre, combinata dorsale e ventrale, intercorporea
80.51.20↔	Asportazione di disco intervertebrale, percutanea con endoscopia	81.62.12↔	Artrodesi di 2 vertebre, ventrale, intercorporea
80.51.99↔	Asportazione di disco intervertebrale, altro	81.62.13↔	Artrodesi di 2 vertebre, dorsale, dinamica
80.52↔	Chemionucleolisi intervertebrale	81.62.20↔	Artrodesi di 3 vertebre, dorsale
80.59.00↔	Altra distruzione di disco intervertebrale, NAS	81.62.21↔	Artrodesi di 3 vertebre, combinata dorsale e ventrale, intercorporea
80.59.10↔	Altra distruzione di disco intervertebrale, Rimozione di sequestro libero	81.62.22↔	Artrodesi di 3 vertebre, ventrale, intercorporea
80.59.20↔	Altra distruzione di disco intervertebrale, Reintervento per recidiva	81.62.23↔	Artrodesi di 3 vertebre, dorsale, dinamica
80.59.21↔	Altra distruzione di disco intervertebrale, Reintervento con lisi radicolare per recidiva	81.62.99↔	Artrodesi o rifusione di 2-3 vertebre, altro
80.59.30↔	Altra distruzione di disco intervertebrale, Decompressione con nucleoplastica	81.63.00↔	Artrodesi o rifusione di 4-8 vertebre, NAS
		81.63.10↔	Artrodesi di 4 - 6 vertebre, dorsale
		81.63.11↔	Artrodesi di 4 - 6 vertebre, combinata dorsale e ventrale, intercorporea
		81.63.12↔	Artrodesi di 4 - 6 vertebre, ventrale, intercorporea
		81.63.13↔	Artrodesi di 4 - 6 vertebre, dorsale, dinamica
		81.63.20↔	Artrodesi di 7 - 8 vertebre, dorsale
		81.63.21↔	Artrodesi di 7 - 8 vertebre, combinata dorsale e ventrale, intercorporea
		81.63.22↔	Artrodesi di 7 - 8 vertebre, ventrale, intercorporea
		81.63.23↔	Artrodesi di 7 - 8 vertebre, dorsale, dinamica
		81.63.99↔	Artrodesi o rifusione di 4-8 vertebre, altro
		81.64.00↔	Artrodesi o rifusione di 9 e più vertebre, NAS
		81.64.10↔	Artrodesi di 9 e più vertebre, dorsale
		81.64.11↔	Artrodesi di 9 o più vertebre, combinata dorsale e ventrale, intercorporea
		81.64.99↔	Artrodesi o rifusione di 9 e più vertebre, altro
		81.65.00↔	Vertebroplastica, NAS
		81.65.10↔	Vertebroplastica, 1 corpo vertebrale
		81.65.11↔	Vertebroplastica, 2 corpi vertebrali
		81.65.12↔	Vertebroplastica, 3 corpi vertebrali
		81.65.13↔	Vertebroplastica, 4 e più corpi vertebrali
		81.65.99↔	Vertebroplastica, altro
		81.66.00↔	Cifoplastica, NAS
		81.66.10↔	Cifoplastica, 1 corpo vertebrale
		81.66.11↔	Cifoplastica, 2 corpi vertebrali
		81.66.12↔	Cifoplastica, 3 corpi vertebrali
		81.66.13↔	Cifoplastica, 4 e più corpi vertebrali
		81.66.99↔	Cifoplastica, altro
		84.51.00↔	Inserzione di dispositivo intervertebrale d'artrodesi, NAS
		84.51.10↔	Inserzione di gabbie intercorporee, 1 segmento
		84.51.11↔	Inserzione di gabbie intercorporee, 2 segmenti

84.51.12↔	Inserzione di gabbie intercorporee, 3 segmenti	84.68.10↔	Sostituzione di protesi discale artificiale, lombosacrale
84.51.13↔	Inserzione di gabbie intercorporee, 4 o più segmenti	84.68.20↔	Revisione di protesi discale artificiale, lombosacrale
84.51.99↔	Inserzione di dispositivo intervertebrale d'artrosi, altro	84.68.99↔	Revisione o sostituzione di protesi discale artificiale, lombosacrale, altro
84.60↔	Inserzione di protesi discale, senz'altra specificazione	84.69.00↔	Revisione o sostituzione di protesi discale artificiale, NAS
84.61↔	Inserzione di protesi discale parziale, cervicale	84.69.10↔	Sostituzione di protesi discale artificiale
84.62↔	Inserzione di protesi discale, senz'altra specificazione	84.69.20↔	Revisione di protesi discale artificiale
84.63↔	Inserzione di protesi discale, toracale	84.69.99↔	Revisione o sostituzione di protesi discale artificiale, altro
84.64↔	Inserzione di protesi discale parziale, lombosacrale	84.81.00↔	Revisione di dispositivo(i) interspinoso(i), NAS
84.65↔	Inserzione di protesi discale totale, lombosacrale	84.81.20↔	Revisione di dispositivo(i) interspinoso(i)
84.66.00↔	Revisione o sostituzione di protesi discale artificiale, cervicale, NAS	84.81.99↔	Revisione di dispositivo(i) interspinoso(i), altro
84.66.10↔	Sostituzione di protesi discale artificiale, cervicale	84.82↔	Inserzione o sostituzione di dispositivo(i) peduncolare di stabilizzazione dinamica
84.66.20↔	Revisione di protesi discale artificiale, cervicale	84.83↔	Revisione di dispositivo(i) peduncolare di stabilizzazione dinamica
84.66.99↔	Revisione o sostituzione di protesi discale artificiale, cervicale, altro	84.84↔	Inserzione o sostituzione di dispositivo(i) di sostituzione di faccetta articolare
84.67↔	Revisione o sostituzione di protesi discale artificiale, toracale	84.85↔	Revisione di dispositivo(i) di sostituzione di faccetta articolare
84.68.00↔	Revisione o sostituzione di protesi discale artificiale, lombosacrale, NAS		

### Procedura B03-5

01.24.00↔	Altra craniotomia, NAS	01.25.20↔	Altra craniectomia, Nuova craniectomia con inserzione di drenaggio
01.24.10↔	Altra craniotomia con decompressione	01.25.21↔	Altra craniectomia, Nuova craniectomia per rimozione di materiale alloplastico o di sistema di somministrazione farmacologica dalle ossa del cranio o dallo spazio epidurale
01.24.11↔	Altra craniotomia per evacuazione di ematoma epidurale	01.25.99↔	Altra craniectomia, altro
01.24.12↔	Altra craniotomia per evacuazione di empiema epidurale	77.16.00↔	Altra incisione della rotula senza sezione, NAS
01.24.13↔	Altra craniotomia, Inserzione di materiale alloplastico o di sistema di somministrazione farmacologica nelle ossa del cranio o nello spazio epidurale	77.16.10↔	Altra incisione della rotula senza sezione, Esplorazione e trapanazione
01.24.14↔	Altra craniotomia, rimozione di materiale alloplastico o di sistema di somministrazione farmacologica dalle ossa del cranio o dallo spazio epidurale	77.16.11↔	Altra incisione della rotula senza sezione, Rimozione di corpo estraneo
01.24.15↔	Altra craniotomia, Rimozione di corpo estraneo dalle ossa del cranio o dallo spazio epidurale	77.16.12↔	Altra incisione della rotula senza sezione, Impianto e rimozione di sistema di somministrazione farmacologica
01.24.16↔	Altra craniotomia, altro drenaggio di liquido epidurale o per altri motivi	77.16.13↔	Altra incisione della rotula senza sezione, Drenaggio
01.24.20↔	Craniotomia della calotta quale approccio chirurgico, NAS	77.16.99↔	Altra incisione della rotula senza sezione, altro
01.24.21↔	Trapanazione della calotta quale approccio chirurgico	77.20↔	Osteotomia cuneiforme in sede non specificata
01.24.22↔	Apertura del cranio guidata da stereotassi attraverso la calotta quale approccio chirurgico	77.25.00↔	Osteotomia cuneiforme del femore, NAS
01.24.29↔	Craniotomia della calotta quale approccio chirurgico, altro	77.25.10↔	Osteotomia cuneiforme del collo femorale
01.24.30↔	Approccio alla base del cranio, NAS	77.25.20↔	Osteotomia cuneiforme del resto del femore
01.24.31↔	Approccio alla base del cranio, transorale	77.25.99↔	Osteotomia cuneiforme del femore, altro
01.24.32↔	Approccio alla base del cranio, transorale con scissione del palato molle	77.27.00↔	Osteotomia cuneiforme della tibia e fibula, NAS
01.24.33↔	Approccio alla base del cranio, transorale con scissione del palato molle e duro	77.27.10↔	Osteotomia cuneiforme della tibia
01.24.34↔	Approccio alla base del cranio, transfenoidale	77.27.20↔	Osteotomia cuneiforme della fibula
01.24.35↔	Approccio alla base del cranio, transetmoidale	77.27.99↔	Osteotomia cuneiforme della tibia e fibula, altro
01.24.36↔	Approccio alla base del cranio, transmastioideo	77.29.00↔	Osteotomia cuneiforme di altre ossa specificate, escluse quelle facciali, NAS
01.24.37↔	Approccio alla base del cranio, translabirintico	77.29.10↔	Osteotomia cuneiforme di falangi delle mani
01.24.38↔	Approccio alla base del cranio, transpiramidale	77.29.20↔	Osteotomia cuneiforme delle vertebre
01.24.39↔	Approccio alla base del cranio, altro	77.29.40↔	Osteotomia cuneiforme di falangi dei piedi
01.24.3a↔	Approccio alla base del cranio, transcondilico	77.29.99↔	Osteotomia cuneiforme di altre ossa specificate, escluse quelle facciali, altro
01.24.3b↔	Approccio alla base del cranio, transorbitale	77.30↔	Altra sezione dell'osso, sede non specificata
01.24.3c↔	Approccio alla base del cranio, con osteotomia tipo Le Fort I	77.35.00↔	Altra sezione del femore, NAS
01.24.3d↔	Approccio alla base del cranio, transnasale-transcribriforme	77.35.10↔	Osteotomia (de)rotativa del collo femorale
01.24.3e↔	Approccio alla base del cranio, transnasale-transclivale	77.35.11↔	Corticotomia per osteogenesi distrattiva del collo femorale
01.24.3f↔	Approccio alla base del cranio, transorale-transclivale	77.35.12↔	Osteotomia complessa (pluridimensionale) (con correzione assiale) del collo femorale
01.24.3g↔	Approccio alla base del cranio, transnasale-transpterigoideo	77.35.19↔	Altra sezione del collo femorale
01.24.99↔	Altra craniotomia, altro	77.35.20↔	Osteotomia (de)rotativa di altre parti del femore
01.25.00↔	Altra craniectomia, NAS	77.35.21↔	Corticotomia per osteogenesi distrattiva di altre parti del femore
01.25.10↔	Altra craniectomia con decompressione	77.35.22↔	Osteotomia complessa (pluridimensionale) (con correzione assiale) di altre parti del femore
01.25.11↔	Altra craniectomia per evacuazione di ematoma epidurale	77.35.23↔	Altra sezione di altre parti del femore
01.25.12↔	Altra craniectomia per evacuazione di empiema epidurale	77.35.99↔	Altra sezione del femore, altro
01.25.13↔	Altra craniectomia per rimozione di corpo estraneo dalle ossa del cranio o dallo spazio epidurale	77.37.00↔	Altra sezione della tibia e fibula, NAS
01.25.14↔	Altra craniectomia, Inserzione di materiale alloplastico o di sistema di somministrazione farmacologica nelle ossa del cranio o nello spazio epidurale	77.37.10↔	Osteotomia rotativa della tibia
01.25.19↔	Altra craniectomia, per drenaggio di liquido epidurale o per altri motivi	77.37.12↔	Corticotomia per osteogenesi distrattiva della tibia
		77.37.13↔	Osteotomia complessa (pluridimensionale) (con correzione assiale) della tibia
		77.37.14↔	Osteotomia valgzante o varizzante della tibia



77.37.19↔	Altra sezione della tibia	78.63.05↔	Rimozione di dispositivo impiantato da radio e ulna, Rimozione di sostituto osseo (parziale) da radio e ulna
77.37.20↔	Osteotomia (de)rotativa della fibula	78.63.08↔	Rimozione di dispositivo impiantato da radio e ulna (prossimale / corpo / distale): altro materiale di osteosintesi
77.37.21↔	Corticotomia per osteogenesi distrattiva della fibula	78.64.01↔	Rimozione di dispositivo impiantato da carpo e metacarpo: filo (endomidollare), vite, cerchiaggio dinamico, placca (con stabilità angolare), fissatore esterno, fissatore circolare, staffe (di Blount)
77.37.22↔	Osteotomia complessa (pluridimensionale) (con correzione assiale) della fibula	78.64.05↔	Rimozione di dispositivo impiantato da carpo e metacarpo, Rimozione di sostituto osseo (parziale) da carpo e metacarpo
77.37.29↔	Altra sezione della fibula	78.64.08↔	Rimozione di dispositivo impiantato da carpo e metacarpo: altro materiale di osteosintesi
77.37.99↔	Altra sezione della tibia e fibula, altro	78.65.01↔	Rimozione di dispositivo impiantato dal femore: filo, filo endomidollare, vite, cerchiaggio dinamico, placca (con stabilità angolare), placca angolata / condilare, vite di compressione dinamica, chiodo endomidollare, fissatore esterno, staffe (di Blount)
77.39.00↔	Altra sezione di altre ossa specificate, escluse quelle facciali, NAS	78.65.02↔	Rimozione di dispositivo impiantato dal femore (collo femorale / prossimale / distale, eccetto corpo): chiodo endomidollare con componente articolare, chiodo di bloccaggio, chiodo di trasfissione
77.39.10↔	Osteotomia (de)rotativa di falangi delle mani	78.65.03↔	Rimozione di dispositivo impiantato dal femore (corpo): chiodo endomidollare con componente articolare
77.39.19↔	Altra sezione di falangi delle mani	78.65.04↔	Rimozione di dispositivo impiantato dal femore (prossimale / corpo / distale, eccetto collo femorale): fissatore circolare
77.39.40↔	Osteotomia correttiva di falangi dei piedi	78.65.05↔	Rimozione di dispositivo impiantato dal femore, Rimozione di sostituto osseo (parziale) dal femore
77.39.49↔	Altra sezione di falangi dei piedi	78.65.08↔	Rimozione di dispositivo impiantato dal femore: altro materiale di osteosintesi
77.86↔	Altra osteotomia parziale della rotula	78.69.11↔	Rimozione di dispositivo impiantato dalle falangi della mano: filo (endomidollare), vite, cerchiaggio dinamico, placca (con stabilità angolare), fissatore esterno, staffe (di Blount)
78.05.10↔	Innesto osseo del femore, con peduncolo vascolare e anastomosi microvascolare	78.69.15↔	Rimozione di dispositivo impiantato da altre ossa specificate, escluse quelle facciali, Rimozione di sostituto osseo (parziale) da falangi delle mani
78.05.11↔	Innesto osseo del femore, con peduncolo vascolare senza anastomosi microvascolare	78.69.18↔	Rimozione di dispositivo impiantato dalle falangi della mano: altro materiale di osteosintesi
78.05.12↔	Innesto osseo del femore, allogenico	78.69.21↔	Rimozione di dispositivo impiantato dalle ossa pelviche: filo, vite, cerchiaggio dinamico, fissatore esterno, fissatore circolare, staffe (di Blount)
78.05.13↔	Innesto osteocondrale del femore	78.69.22↔	Rimozione di dispositivo impiantato dalle ossa pelviche: placca (con stabilità angolare)
78.15.00↔	Applicazione di fissatore esterno del femore (Incl. Riduzione di frattura), NAS	78.69.25↔	Rimozione di dispositivo impiantato da altre ossa specificate, escluse quelle facciali, Rimozione di sostituto osseo (parziale) dalle ossa pelviche
78.15.10↔	Riduzione aperta di frattura del collo femorale e del femore prossimale con fissatore esterno	78.69.28↔	Rimozione di dispositivo impiantato dalle ossa pelviche: altro materiale di osteosintesi
78.15.40↔	Riduzione chiusa di altra frattura del femore con fissatore esterno	78.69.31↔	Rimozione di dispositivo impiantato da talo e calcagno: filo (endomidollare), vite, cerchiaggio dinamico, placca (con stabilità angolare), fissatore esterno, fissatore circolare, staffe (di Blount)
78.15.99↔	Applicazione di fissatore esterno del femore (Incl. Riduzione di frattura), altro	78.69.38↔	Rimozione di dispositivo impiantato da talo e calcagno: altro materiale di osteosintesi
78.20↔	Accorciamento delle ossa degli arti in sede non specificata	78.69.41↔	Rimozione di dispositivo impiantato dalle falangi del piede: filo (endomidollare), vite, cerchiaggio dinamico, placca (con stabilità angolare), fissatore esterno, staffe (di Blount)
78.25.00↔	Accorciamento del femore, NAS	78.69.45↔	Rimozione di dispositivo impiantato da altre ossa specificate, escluse quelle facciali, Rimozione di sostituto osseo (parziale) da falangi dei piedi
78.25.10↔	Epifisiodesi temporanea del collo femorale	78.69.48↔	Rimozione di dispositivo impiantato dalle falangi del piede: altro materiale di osteosintesi
78.25.11↔	Epifisiodesi permanente del collo femorale	78.69.51↔	Rimozione di dispositivo impiantato da altre ossa specificate: filo, cerchiaggio dinamico, staffe di Blount
78.25.12↔	Epifisiolisi terapeutica del collo femorale	78.69.52↔	Rimozione di dispositivo impiantato da altre ossa specificate: vite, placca (con stabilità angolare), vite di compressione dinamica, filo endomidollare, chiodo endomidollare, chiodo endomidollare con componente articolare, chiodo di bloccaggio, chiodo di trasfissione, fissatore esterno
78.25.19↔	Altro accorciamento del collo femorale	78.69.53↔	Rimozione di dispositivo impiantato da altre ossa specificate: placca angolata / condilare
78.25.20↔	Epifisiodesi temporanea di altre parti del femore	78.69.55↔	Rimozione di dispositivo impiantato da altre ossa specificate, escluse quelle facciali, Rimozione di sostituto osseo (parziale) da altre ossa specificate
78.25.21↔	Epifisiodesi permanente di altre parti del femore	78.69.58↔	Rimozione di dispositivo impiantato da altre ossa specificate: altro materiale di osteosintesi
78.25.22↔	Epifisiolisi terapeutica di altre parti del femore	78.69.61↔	Rimozione di materiale di osteosintesi dalla colonna vertebrale
78.25.99↔	Accorciamento del femore, altro		
78.30↔	Allungamento delle ossa degli arti in sede non specificata		
78.35.00↔	Allungamento del femore, NAS		
78.35.10↔	Allungamento del collo femorale		
78.35.19↔	Allungamento di altre parti del femore		
78.35.99↔	Allungamento del femore, altro		
78.39.10↔	Allungamento di falangi delle mani		
78.39.20↔	Allungamento di ossa pelviche		
78.39.30↔	Allungamento di falangi dei piedi		
78.39.99↔	Allungamento di altre ossa specificate, escluse quelle facciali, altro		
78.40↔	Altri interventi di riparazione o plastica su osso in sede non specificata		
78.45↔	Altri interventi di riparazione o plastica sul femore		
78.60.05↔	Rimozione di dispositivo impiantato, in sede non specificata, Rimozione di sostituto osseo (parziale)		
78.60.08↔	Rimozione di sistema interno di allungamento o trasporto osseo (motorizzato / non motorizzato), in sede non specificata		
78.62.01↔	Rimozione di dispositivo impiantato dall'omero: filo (endomidollare), vite, cerchiaggio dinamico, placca (con stabilità angolare), placca angolata / condilare, chiodo endomidollare, chiodo di bloccaggio, chiodo di trasfissione, fissatore esterno, fissatore circolare, staffe (di Blount)		
78.62.02↔	Rimozione di dispositivo impiantato dall'omero: vite di compressione dinamica, chiodo endomidollare con componente articolare		
78.62.05↔	Rimozione di dispositivo impiantato dall'omero, Rimozione di sostituto osseo (parziale) dall'omero		
78.62.08↔	Rimozione di dispositivo impiantato dall'omero, altro materiale di osteosintesi		
78.63.01↔	Rimozione di dispositivo impiantato da radio e ulna: filo (endomidollare), vite, cerchiaggio dinamico, placca (con stabilità angolare), placca angolata / condilare, chiodo endomidollare, chiodo di bloccaggio, chiodo di trasfissione, fissatore esterno, fissatore circolare, staffe (di Blount)		

78.69.65↔	Rimozione di dispositivo impiantato da altre ossa specificate, escluse quelle facciali, Rimozione di sostituto osseo (parziale) dalla colonna vertebrale	81.14↔	Fusione mediotarsica
78.69.71↔	Rimozione artroscopica di materiale di osteosintesi	81.15↔	Fusione tarsometatarsica
79.15.00↔	Riduzione chiusa di frattura del femore, con fissazione interna, NAS	81.20↔	Artrodesi di articolazioni non specificate
79.15.10↔	Riduzione chiusa di frattura del femore distale, con fissazione interna	81.21↔	Artrodesi dell'anca
79.15.20↔	Riduzione chiusa di altra frattura del femore, con fissazione interna	81.22↔	Artrodesi del ginocchio
79.15.99↔	Riduzione chiusa di frattura del femore, con fissazione interna, altro	81.24↔	Artrodesi del gomito
79.35.00↔	Riduzione aperta di frattura del femore, con fissazione interna, NAS	81.26↔	Fusione metacarpocarpale
79.35.10↔	Riduzione aperta di frattura della testa femorale, con fissazione interna	81.27↔	Fusione metacarpofalangea
79.35.11↔	Riduzione aperta di frattura del collo femorale e del femore prossimale, con fissazione interna	81.28↔	Fusione interfalangea
79.35.12↔	Riduzione aperta di frattura della diafisi femorale, con fissazione interna	81.29.00↔	Artrodesi di altra articolazione specificata, NAS
79.35.13↔	Riduzione aperta di frattura del femore distale, con fissazione interna	81.40.00↔	Riparazione dell'anca, NAS
79.35.99↔	Riduzione aperta di frattura del femore, con fissazione interna, altro	81.40.10↔	Rifissazione di frammento osteocondrale dell'anca, per via artroscopica
79.39.00↔	Riduzione aperta di frattura di altre ossa specificate, escluse quelle facciali, con fissazione interna, NAS	81.40.11↔	Rifissazione di frammento osteocondrale dell'anca, chirurgica a cielo aperto
79.39.20↔	Riduzione aperta di frattura dell'acetabolo, con fissazione interna	81.40.14↔	Innesto di cartilagine e impianto di colture tissutali prodotte in vitro dell'anca, per via artroscopica
79.39.99↔	Riduzione aperta di frattura di altre ossa specificate, escluse quelle facciali, con fissazione interna, altro	81.40.15↔	Innesto di cartilagine e impianto di colture tissutali prodotte in vitro dell'anca, chirurgica a cielo aperto
79.80↔	Riduzione aperta di lussazione in sede non specificata	81.40.18↔	Perforazione subcondrale dell'anca, per via artroscopica
79.89.00↔	Riduzione aperta di lussazione in altra sede specificata, NAS	81.40.19↔	Perforazione subcondrale dell'anca, chirurgica a cielo aperto
79.89.99↔	Riduzione aperta di lussazione in altra sede specificata, altro	81.40.20↔	Perforazione subcondrale dell'anca con inserzione di impianto acellulare, per via artroscopica
79.95↔	Interventi non specificati su lesione del femore	81.40.21↔	Perforazione subcondrale dell'anca con inserzione di impianto acellulare, chirurgica a cielo aperto
80.05.00↔	Rimozione di protesi dell'anca, NAS	81.40.30↔	Artroplastica dell'anca con osteotomia delle ossa pelviche, altra osteotomia
80.05.15↔	Rimozione di protesi totale dell'anca	81.40.31↔	Artroplastica dell'anca con osteotomia delle ossa pelviche, tripla osteotomia
80.05.16↔	Rimozione di protesi totale dell'anca, protesi speciale	81.40.32↔	Tettoplastica acetabolare dell'anca
80.05.17↔	Rimozione di stelo e testa femorale di protesi dell'anca	81.40.33↔	Resezione dell'anca secondo Girdlestone, primaria
80.05.18↔	Rimozione di stelo, testa femorale e inserto di protesi dell'anca	81.40.99↔	Riparazione dell'anca, altro
80.05.1a↔	Rimozione di inserto di protesi dell'anca	81.42↔	Riparazione del ginocchio five-in-one
80.05.1b↔	Rimozione della testa femorale di protesi dell'anca	81.43↔	Riparazione della triade del ginocchio
80.05.1c↔	Rimozione di testa femorale e inserto di protesi dell'anca	81.44.00↔	Stabilizzazione della rotula, NAS
80.05.1d↔	Rimozione di testa femorale, inserto e coppa acetabolare di protesi dell'anca	81.44.10↔	Stabilizzazione della rotula, Sezione del retinacolo, laterale
80.05.1e↔	Rimozione di inserto e coppa acetabolare di protesi dell'anca	81.44.11↔	Stabilizzazione della rotula, Sezione del retinacolo, laterale con intervento di riallineamento
80.05.1f↔	Rimozione di coppa di sostegno e coppa acetabolare di protesi dell'anca	81.44.12↔	Stabilizzazione della rotula, Trasposizione dell'inserzione del tendine rotuleo
80.05.1g↔	Rimozione di coppa di sostegno, coppa acetabolare e testa femorale di protesi dell'anca	81.44.13↔	Stabilizzazione della rotula, Trasposizione dell'inserzione del tendine rotuleo con innesto osseo
80.05.99↔	Rimozione di protesi dell'anca, altro	81.44.14↔	Stabilizzazione della rotula con plastica MPFL (legamento patello-femorale mediale)
80.46.00↔	Incisione di capsula articolare, legamenti o cartilagine del ginocchio, NAS	81.44.99↔	Stabilizzazione della rotula, altro
80.46.10↔	Incisione di capsula articolare, legamenti o cartilagine, articolazione del ginocchio	81.46↔	Altra riparazione dei legamenti collaterali del ginocchio
80.46.20↔	Incisione di capsula articolare, legamenti o cartilagine, articolazione tibio-fibulare prossimale	81.47.00↔	Altra riparazione del ginocchio, NAS
80.46.99↔	Incisione di capsula articolare, legamenti o cartilagine del ginocchio, altro	81.47.10↔	Rifissazione di frammento osteocondrale del ginocchio
80.6x.00↔	Meniscectomia del ginocchio, NAS	81.47.11↔	Rifissazione di frammento osteocondrale del ginocchio, per via artroscopica
80.6x.10↔	Meniscectomia del ginocchio, per via artroscopica, parziale	81.47.14↔	Rifissazione del menisco, chirurgica a cielo aperto
80.6x.11↔	Meniscectomia del ginocchio, per via artroscopica, totale	81.47.15↔	Rifissazione del menisco, per via artroscopica
80.6x.20↔	Meniscectomia del ginocchio, chirurgica a cielo aperto, parziale	81.47.16↔	Trapianto di menisco
80.6x.21↔	Meniscectomia del ginocchio, chirurgica a cielo aperto, totale	81.47.17↔	Innesto di cartilagine e impianto di colture tissutali prodotte in vitro del ginocchio, chirurgica a cielo aperto
80.6x.99↔	Meniscectomia del ginocchio, altro	81.47.18↔	Innesto di cartilagine e impianto di colture tissutali prodotte in vitro del ginocchio, per via artroscopica
81.11↔	Fusione della caviglia	81.47.19↔	Rifissazione ossea di legamento crociato, chirurgica a cielo aperto
81.12.00↔	Artrodesi triplice, NAS	81.47.20↔	Rifissazione ossea di legamento crociato, per via artroscopica
81.12.10↔	Artrodesi dell'articolazione talocrurale e subtalare	81.47.23↔	Perforazione subcondrale del ginocchio, chirurgica a cielo aperto
81.12.11↔	Artrodesi dell'articolazione talocrurale, subtalare e di Chopart	81.47.24↔	Perforazione subcondrale del ginocchio, per via artroscopica
81.12.12↔	Artrodesi dell'articolazione subtalare, due camere articolari	81.47.25↔	Perforazione subcondrale del ginocchio con inserzione di impianto acellulare, per via artroscopica
81.12.13↔	Artrodesi dell'articolazione subtalare, tre camere articolari	81.47.26↔	Impianto di sostituto cartilagineo metallico individuale nel ginocchio
81.12.99↔	Artrodesi triplice, altro	81.47.27↔	Artroplastica di resezione del ginocchio
81.13↔	Fusione sottoastragale	81.47.28↔	Perforazione subcondrale dell'articolazione del ginocchio con inserzione di impianto acellulare, chirurgica a cielo aperto
		81.47.30↔	Altra rifissazione e sutura dell'apparato capsulo-legamentoso del ginocchio

81.47.31↔	Altra legamentoplastica del ginocchio, chirurgica a cielo aperto	81.83.30↔	Perforazione subcondrale con inserzione di impianto acellulare, articolazione omero-glenoidea, per via artroscopica
81.47.40↔	Altra riparazione del ginocchio, Rotula e apparato di sostegno	81.83.31↔	Perforazione subcondrale con inserzione di impianto acellulare, articolazione acromio-clavicolare, per via artroscopica
81.47.50↔	Innesto cartilagineo con procedura OATS (sistema di transfer osteoarticolare), mosaico-plastica, chirurgica a cielo aperto	81.83.32↔	Rifissazione del labbro glenoideo, per via artroscopica
81.47.51↔	Innesto cartilagineo con procedura OATS (sistema di transfer osteoarticolare), mosaico-plastica, per via artroscopica	81.83.33↔	Allargamento dello spazio subacromiale, per via artroscopica
81.47.60↔	Plastica della troclea femorale con artrotomia, osteotomia del femore distale con o senza spongioplastica subcondrale	81.83.34↔	Plicatura capsulare con fissazione al glenoide, per via artroscopica
81.47.90↔	Altra riparazione del ginocchio, per via artroscopica	81.83.35↔	Perforazione subcondrale con inserzione di impianto acellulare, articolazione omero-glenoidea, chirurgica a cielo aperto
81.47.99↔	Altra riparazione del ginocchio, altro	81.83.36↔	Perforazione subcondrale con inserzione di impianto acellulare, articolazione acromio-clavicolare, chirurgica a cielo aperto
81.49.00↔	Altra riparazione della caviglia, NAS	81.83.39↔	Rifissazione e plastica artroscopica dell'apparato capsulo-legamentoso della spalla, altro, per via artroscopica
81.49.10↔	Rifissazione di frammento osteocondrale, Articolazione talocrurale, per via artroscopica	81.83.40↔	Artroplastica di resezione della spalla
81.49.11↔	Rifissazione di frammento osteocondrale, Articolazione talocrurale, chirurgica a cielo aperto	81.83.41↔	Rifissazione del limbus, chirurgica a cielo aperto
81.49.12↔	Rifissazione di frammento osteocondrale, Articolazione subtalare, per via artroscopica	81.83.42↔	Plastica del margine glenoideo anteriore e posteriore
81.49.13↔	Rifissazione di frammento osteocondrale, Articolazione subtalare, chirurgica a cielo aperto	81.83.43↔	Capsuloplastica anteriore e posteriore
81.49.18↔	Innesto di cartilagine e impianto di colture tissutali prodotte in vitro, Articolazione talocrurale, per via artroscopica	81.83.44↔	Acromioplastica con sezione del legamento coraco-acromiale, chirurgica a cielo aperto
81.49.19↔	Innesto di cartilagine e impianto di colture tissutali prodotte in vitro, Articolazione talocrurale, chirurgica a cielo aperto	81.83.49↔	Rifissazione e plastica dell'apparato capsulo-legamentoso della spalla, altro, chirurgica a cielo aperto
81.49.20↔	Innesto di cartilagine e impianto di colture tissutali prodotte in vitro, Articolazione subtalare, per via artroscopica	81.83.99↔	Altro intervento sulla spalla, altro
81.49.21↔	Innesto di cartilagine e impianto di colture tissutali prodotte in vitro, Articolazione subtalare, chirurgica a cielo aperto	81.85.00↔	Altra riparazione del gomito, NAS
81.49.26↔	Perforazione subcondrale, Articolazione talocrurale, per via artroscopica	81.85.10↔	Rifissazione di frammento osteocondrale del gomito, per via artroscopica
81.49.27↔	Perforazione subcondrale, Articolazione talocrurale, chirurgica a cielo aperto	81.85.11↔	Rifissazione di frammento osteocondrale del gomito, chirurgica a cielo aperto
81.49.28↔	Perforazione subcondrale, Articolazione subtalare, per via artroscopica	81.85.14↔	Innesto di cartilagine e impianto del gomito di colture tissutali prodotte in vitro, per via artroscopica
81.49.29↔	Perforazione subcondrale, Articolazione subtalare, chirurgica a cielo aperto	81.85.15↔	Innesto di cartilagine e impianto del gomito di colture tissutali prodotte in vitro, chirurgica a cielo aperto
81.49.30↔	Perforazione subcondrale con inserzione di impianto acellulare, Articolazione talocrurale, per via artroscopica	81.85.18↔	Perforazione subcondrale del gomito, per via artroscopica
81.49.31↔	Perforazione subcondrale con inserzione di impianto acellulare, Articolazione subtalare, per via artroscopica	81.85.19↔	Perforazione subcondrale del gomito, chirurgica a cielo aperto
81.49.32↔	Artroplastica di resezione della caviglia	81.85.20↔	Perforazione subcondrale del gomito con inserzione di impianto acellulare, per via artroscopica
81.49.33↔	Rifissazione e plastica dell'apparato capsulo-legamentoso dell'articolazione talocrurale	81.85.21↔	Artroplastica di resezione del gomito
81.49.34↔	Perforazione subcondrale con inserzione di impianto acellulare, articolazione talocrurale, chirurgica a cielo aperto	81.85.30↔	Sostituzione con protesi della superficie articolare distale dell'omero
81.49.35↔	Perforazione subcondrale con inserzione di impianto acellulare, articolazione talocalcaneare, chirurgica a cielo aperto	81.85.32↔	Altra riparazione del gomito, Protesi dell'estremità prossimale dell'ulna
81.49.99↔	Altra riparazione della caviglia, altro	81.85.99↔	Altra riparazione del gomito, altro
81.83.00↔	Altro intervento sulla spalla, NAS	81.94↔	Sutura della capsula o del legamento della caviglia e del piede
81.83.10↔	Rifissazione di frammento osteocondrale, articolazione omero-glenoidea, per via artroscopica	81.95.00↔	Sutura della capsula o del legamento in altra parte dell'arto inferiore, NAS
81.83.11↔	Rifissazione di frammento osteocondrale, articolazione omero-glenoidea, chirurgica a cielo aperto	81.95.10↔	Sutura della capsula o del legamento in altra parte dell'arto inferiore, Sutura del legamento crociato anteriore del ginocchio, per via artroscopica
81.83.12↔	Rifissazione di frammento osteocondrale, articolazione acromio-clavicolare, per via artroscopica	81.95.11↔	Sutura della capsula o del legamento in altra parte dell'arto inferiore, Sutura del legamento crociato anteriore del ginocchio, chirurgica a cielo aperto
81.83.13↔	Rifissazione di frammento osteocondrale, articolazione acromio-clavicolare, chirurgica a cielo aperto	81.95.12↔	Sutura della capsula o del legamento in altra parte dell'arto inferiore, Sutura del legamento crociato posteriore del ginocchio, per via artroscopica
81.83.18↔	Innesto di cartilagine e impianto di colture tissutali prodotte in vitro, articolazione omero-glenoidea, per via artroscopica	81.95.13↔	Sutura della capsula o del legamento in altra parte dell'arto inferiore, Sutura del legamento crociato posteriore del ginocchio, chirurgica a cielo aperto
81.83.19↔	Innesto di cartilagine e impianto di colture tissutali prodotte in vitro, articolazione omero-glenoidea, chirurgica a cielo aperto	81.95.14↔	Sutura della capsula o del legamento in altra parte dell'arto inferiore, Sutura dell'apparato capsulo-legamentoso mediale con intervento sul menisco, per via artroscopica
81.83.20↔	Innesto di cartilagine e impianto di colture tissutali prodotte in vitro, articolazione acromio-clavicolare, per via artroscopica	81.95.15↔	Sutura della capsula o del legamento in altra parte dell'arto inferiore, Sutura dell'apparato capsulo-legamentoso mediale con intervento sul menisco, chirurgica a cielo aperto
81.83.21↔	Innesto di cartilagine e impianto di colture tissutali prodotte in vitro, articolazione acromio-clavicolare, chirurgica a cielo aperto	81.95.16↔	Sutura della capsula o del legamento in altra parte dell'arto inferiore, Sutura dell'apparato capsulo-legamentoso laterale, per via artroscopica
81.83.26↔	Perforazione subcondrale, articolazione omero-glenoidea, per via artroscopica	81.95.17↔	Sutura della capsula o del legamento in altra parte dell'arto inferiore, Sutura dell'apparato capsulo-legamentoso laterale, chirurgica a cielo aperto
81.83.27↔	Perforazione subcondrale, articolazione omero-glenoidea, chirurgica a cielo aperto	81.95.18↔	Sutura della capsula o del legamento in altra parte dell'arto inferiore, Sutura dell'apparato capsulo-legamentoso dorsale, chirurgica a cielo aperto
81.83.28↔	Perforazione subcondrale, articolazione acromio-clavicolare, per via artroscopica		
81.83.29↔	Perforazione subcondrale, articolazione acromio-clavicolare, chirurgica a cielo aperto		

81.95.99↔	Sutura della capsula o del legamento in altra parte dell'arto inferiore, altro	81.96.65↔	Altra riparazione articolare, Articolazione interfalangea del piede, Innesto di cartilagine e impianto di colture tissutali prodotte in vitro, per via artroscopica
81.96.00↔	Altra riparazione articolare, NAS	81.96.66↔	Altra riparazione articolare, Articolazione interfalangea del piede, Innesto di cartilagine e impianto di colture tissutali prodotte in vitro, chirurgico a cielo aperto
81.96.20↔	Altra riparazione articolare, Polso, NAS	81.96.69↔	Altra riparazione articolare, Articolazione interfalangea del piede, altro
81.96.21↔	Altra riparazione articolare, Polso, Rifissazione di frammento osteocondrale, per via artroscopica	81.96.6a↔	Altra riparazione articolare, Articolazione interfalangea del piede, Perforazione subcondrale, per via artroscopica
81.96.22↔	Altra riparazione articolare, Polso, Rifissazione di frammento osteocondrale, chirurgica a cielo aperto	81.96.6b↔	Altra riparazione articolare, Articolazione interfalangea del piede, Perforazione subcondrale, chirurgica a cielo aperto
81.96.25↔	Altra riparazione articolare, Polso, Innesto di cartilagine e impianto di colture tissutali prodotte in vitro, per via artroscopica	81.96.6c↔	Altra riparazione articolare, Articolazione interfalangea del piede, Perforazione subcondrale con inserzione di impianto acellulare, per via artroscopica
81.96.26↔	Altra riparazione articolare, Polso, Innesto di cartilagine e impianto di colture tissutali prodotte in vitro, chirurgico a cielo aperto	81.96.70↔	Altra riparazione articolare, altre articolazioni del piede, NAS
81.96.29↔	Altra riparazione articolare, Polso, altro	81.96.71↔	Altra riparazione articolare, altre articolazioni del piede, Rifissazione di frammento osteocondrale, per via artroscopica
81.96.2a↔	Altra riparazione articolare, Polso, Perforazione subcondrale, per via artroscopica	81.96.72↔	Altra riparazione articolare, altre articolazioni del piede, Rifissazione di frammento osteocondrale, chirurgica a cielo aperto
81.96.2b↔	Altra riparazione articolare, Polso, Perforazione subcondrale, chirurgica a cielo aperto	81.96.75↔	Altra riparazione articolare, altre articolazioni del piede, Innesto di cartilagine e impianto di colture tissutali prodotte in vitro, per via artroscopica
81.96.2c↔	Altra riparazione articolare, Polso, Perforazione subcondrale con inserzione di impianto acellulare, per via artroscopica	81.96.76↔	Altra riparazione articolare, altre articolazioni del piede, Innesto di cartilagine e impianto di colture tissutali prodotte in vitro, chirurgico a cielo aperto
81.96.40↔	Altra riparazione articolare, Articolazione tibio-fibulare prossimale, NAS	81.96.79↔	Altra riparazione articolare, altre articolazioni del piede, altro
81.96.41↔	Altra riparazione articolare, Articolazione tibio-fibulare prossimale, Rifissazione di frammento osteocondrale, per via artroscopica	81.96.7a↔	Altra riparazione articolare, altre articolazioni del piede, Perforazione subcondrale, per via artroscopica
81.96.42↔	Altra riparazione articolare, Articolazione tibio-fibulare prossimale, Rifissazione di frammento osteocondrale, chirurgica a cielo aperto	81.96.7b↔	Altra riparazione articolare, altre articolazioni del piede, Perforazione subcondrale, chirurgica a cielo aperto
81.96.45↔	Altra riparazione articolare, Articolazione tibio-fibulare prossimale, Innesto di cartilagine e impianto di colture tissutali prodotte in vitro, per via artroscopica	81.96.7c↔	Altra riparazione articolare, altre articolazioni del piede, Perforazione subcondrale con inserzione di impianto acellulare, per via artroscopica
81.96.46↔	Altra riparazione articolare, Articolazione tibio-fibulare prossimale, Innesto di cartilagine e impianto di colture tissutali prodotte in vitro, chirurgica a cielo aperto	81.96.80↔	Altra riparazione di altra articolazione specificata, NAS
81.96.49↔	Altra riparazione articolare, Articolazione tibio-fibulare prossimale, altro	81.96.81↔	Altra riparazione di altra articolazione specificata, Rifissazione di frammento osteocondrale, per via artroscopica
81.96.4a↔	Altra riparazione articolare, Articolazione tibio-fibulare prossimale, Perforazione subcondrale, per via artroscopica	81.96.82↔	Altra riparazione di altra articolazione specificata, Rifissazione di frammento osteocondrale, chirurgica a cielo aperto
81.96.4b↔	Altra riparazione articolare, Articolazione tibio-fibulare prossimale, Perforazione subcondrale, chirurgica a cielo aperto	81.96.85↔	Altra riparazione di altra articolazione specificata, Innesto di cartilagine e impianto di colture tissutali prodotte in vitro, per via artroscopica
81.96.4c↔	Altra riparazione articolare, Articolazione tibio-fibulare prossimale, Perforazione subcondrale con inserzione di impianto acellulare, per via artroscopica	81.96.86↔	Altra riparazione di altra articolazione specificata, Innesto di cartilagine e impianto di colture tissutali prodotte in vitro, chirurgico a cielo aperto
81.96.50↔	Altra riparazione articolare, Articolazione metatarso-falangea, NAS	81.96.89↔	Altra riparazione di altra articolazione specificata, altro
81.96.51↔	Altra riparazione articolare, Articolazione metatarso-falangea, Rifissazione di frammento osteocondrale, per via artroscopica	81.96.8a↔	Altra riparazione di altra articolazione specificata, Perforazione subcondrale, per via artroscopica
81.96.52↔	Altra riparazione articolare, Articolazione metatarso-falangea, Rifissazione di frammento osteocondrale, chirurgica a cielo aperto	81.96.8b↔	Altra riparazione di altra articolazione specificata, Perforazione subcondrale, chirurgica a cielo aperto
81.96.55↔	Altra riparazione articolare, Articolazione metatarso-falangea, Innesto di cartilagine e impianto di colture tissutali prodotte in vitro, per via artroscopica	81.96.8c↔	Altra riparazione di altra articolazione specificata, Perforazione subcondrale con inserzione di impianto acellulare, per via artroscopica
81.96.56↔	Altra riparazione articolare, Articolazione metatarso-falangea, Innesto di cartilagine e impianto di colture tissutali prodotte in vitro, chirurgico a cielo aperto	81.96.90↔	Altri interventi di riparazione e plastica articolare, NAS
81.96.59↔	Altra riparazione articolare, Articolazione metatarso-falangea, altro	81.96.91↔	Altri interventi di riparazione e plastica articolare, Sutura di capsula o legamento collaterale
81.96.5a↔	Altra riparazione articolare, Articolazione metatarso-falangea, Perforazione subcondrale, per via artroscopica	81.96.92↔	Altri interventi di riparazione e plastica articolare, Rifissazione dell'apparato capsulo-legamentoso di altre articolazioni
81.96.5b↔	Altra riparazione articolare, Articolazione metatarso-falangea, Perforazione subcondrale, chirurgica a cielo aperto	81.96.95↔	Altri interventi di riparazione e plastica articolare, Impianto di endoprotesi in articolazioni dell'estremità superiore, altro
81.96.5c↔	Altra riparazione articolare, Articolazione metatarso-falangea, Perforazione subcondrale con inserzione di impianto acellulare, per via artroscopica	81.96.96↔	Altri interventi di riparazione e plastica articolare, Inserzione di distanziatori (es. dopo rimozione di endoprotesi)
81.96.60↔	Altra riparazione articolare, Articolazione interfalangea del piede, NAS	81.96.97↔	Altri interventi di riparazione e plastica articolare, Intervento complesso di primo impianto/sostituzione di endoprotesi articolare associato a sostituzione di osso e/o a sostituzione di articolazioni adiacenti
81.96.61↔	Altra riparazione articolare, Articolazione interfalangea del piede, Rifissazione di frammento osteocondrale, per via artroscopica	81.96.98↔	Altri interventi di riparazione e plastica articolare, Artroplastica di resezione del polso
81.96.62↔	Altra riparazione articolare, Articolazione interfalangea del piede, Rifissazione di frammento osteocondrale, chirurgica a cielo aperto	81.96.99↔	Altra riparazione articolare, altro
		81.96.9a↔	Altri interventi di riparazione e plastica articolare, Artroplastica di resezione delle articolazioni del piede

81.96.9b↔ Altri interventi di riparazione e plastica articolare, altri interventi di plastica articolare  
 82.31↔ Borsectomia della mano

82.42↔ Sutura differita dei tendini flessori della mano

### Procedura B03-6

01.14.00↔ Biopsia a cielo aperto del cervello, NAS  
 01.14.10↔ Biopsia stereotassica a cielo aperto del cervello  
 01.14.99↔ Biopsia a cielo aperto del cervello, altro  
 01.21↔ Incisione e drenaggio dei seni cranici  
 01.24.00↔ Altra craniotomia, NAS  
 01.24.10↔ Altra craniotomia con decompressione  
 01.24.11↔ Altra craniotomia per evacuazione di ematoma epidurale  
 01.24.12↔ Altra craniotomia per evacuazione di empiema epidurale  
 01.24.13↔ Altra craniotomia, Inserzione di materiale alloplastico o di sistema di somministrazione farmacologica nelle ossa del cranio o nello spazio epidurale  
 01.24.14↔ Altra craniotomia, rimozione di materiale alloplastico o di sistema di somministrazione farmacologica dalle ossa del cranio o dallo spazio epidurale  
 01.24.15↔ Altra craniotomia, Rimozione di corpo estraneo dalle ossa del cranio o dallo spazio epidurale  
 01.24.16↔ Altra craniotomia, altro drenaggio di liquido epidurale o per altri motivi  
 01.24.20↔ Craniotomia della calotta quale approccio chirurgico, NAS  
 01.24.21↔ Trapanazione della calotta quale approccio chirurgico  
 01.24.22↔ Apertura del cranio guidata da stereotassi attraverso la calotta quale approccio chirurgico  
 01.24.29↔ Craniotomia della calotta quale approccio chirurgico, altro  
 01.24.30↔ Approccio alla base del cranio, NAS  
 01.24.31↔ Approccio alla base del cranio, transorale  
 01.24.32↔ Approccio alla base del cranio, transorale con scissione del palato molle  
 01.24.33↔ Approccio alla base del cranio, transorale con scissione del palato molle e duro  
 01.24.34↔ Approccio alla base del cranio, transfenoidale  
 01.24.35↔ Approccio alla base del cranio, transetmoidale  
 01.24.36↔ Approccio alla base del cranio, transmastoidico  
 01.24.37↔ Approccio alla base del cranio, translabirintico  
 01.24.38↔ Approccio alla base del cranio, transpiramidale  
 01.24.39↔ Approccio alla base del cranio, altro  
 01.24.3a↔ Approccio alla base del cranio, transcondilico  
 01.24.3b↔ Approccio alla base del cranio, transorbitale  
 01.24.3c↔ Approccio alla base del cranio, con osteotomia tipo Le Fort I  
 01.24.3d↔ Approccio alla base del cranio, transnasale-transcribriforme  
 01.24.3e↔ Approccio alla base del cranio, transnasale-transclivale  
 01.24.3f↔ Approccio alla base del cranio, transorale-transclivale  
 01.24.3g↔ Approccio alla base del cranio, transnasale-transpterigoideo  
 01.24.99↔ Altra craniotomia, altro  
 01.25.00↔ Altra craniectomia, NAS  
 01.25.10↔ Altra craniectomia con decompressione  
 01.25.11↔ Altra craniectomia per evacuazione di ematoma epidurale  
 01.25.12↔ Altra craniectomia per evacuazione di empiema epidurale  
 01.25.13↔ Altra craniectomia per rimozione di corpo estraneo dalle ossa del cranio o dallo spazio epidurale  
 01.25.14↔ Altra craniectomia, Inserzione di materiale alloplastico o di sistema di somministrazione farmacologica nelle ossa del cranio o nello spazio epidurale  
 01.25.19↔ Altra craniectomia, per drenaggio di liquido epidurale o per altri motivi  
 01.25.20↔ Altra craniectomia, Nuova craniectomia con inserzione di drenaggio  
 01.25.21↔ Altra craniectomia, Nuova craniectomia per rimozione di materiale alloplastico o di sistema di somministrazione farmacologica dalle ossa del cranio o dallo spazio epidurale  
 01.25.99↔ Altra craniectomia, altro  
 04.02↔ Sezione del nervo trigemino  
 04.03.00↔ Sezione o compressione mirata di altri nervi cranici e periferici, NAS  
 04.03.10↔ Sezione o compressione mirata del nervo vestibolo-cocleare

04.03.11↔ Sezione o compressione mirata del tratto intracranico di altri nervi cranici e gangli  
 04.03.20↔ Sezione o compressione mirata di nervi cranici nel tratto extracranico  
 04.03.30↔ Sezione o compressione mirata del plesso brachiale  
 04.03.31↔ Sezione o compressione mirata di nervi della spalla  
 04.03.32↔ Sezione o compressione mirata di nervi del braccio e della mano  
 04.03.33↔ Sezione o compressione mirata di nervi del tronco e delle estremità inferiori  
 04.03.99↔ Sezione o compressione mirata di altri nervi cranici e periferici, altro  
 04.04.00↔ Altra incisione dei nervi cranici e periferici, NAS  
 04.04.10↔ Altra incisione del nervo vestibolo-cocleare  
 04.04.11↔ Altra incisione del tratto intracranico di altri nervi cranici e gangli  
 04.04.20↔ Altra incisione del tratto extracranico di nervi cranici  
 04.04.30↔ Altra incisione del plesso brachiale  
 04.04.31↔ Altra incisione di nervi della spalla  
 04.04.32↔ Altra incisione di nervi del braccio e della mano  
 04.04.33↔ Altra incisione di nervi del tronco e delle estremità inferiori  
 04.04.99↔ Altra incisione dei nervi cranici e periferici, altro  
 04.05.00↔ Gangliectomia (e distruzione) del ganglio di Gasser, NAS  
 04.05.10↔ Gangliectomia del ganglio di Gasser  
 04.05.20↔ Distruzione del ganglio di Gasser  
 04.05.99↔ Gangliectomia (e distruzione) del ganglio di Gasser, altro  
 04.06.00↔ Altre gangliectomie di nervi cranici o periferici, NAS  
 04.06.10↔ Gangliectomia di gangli intracranici  
 04.06.20↔ Gangliectomia di altri gangli periferici  
 04.06.99↔ Altra gangliectomia di gangli cranici o periferici, altro  
 04.07.00↔ Altra resezione o asportazione di nervi cranici e periferici, NAS  
 04.07.10↔ Resezione di nervi per innesto  
 04.07.11↔ Rimozione di innesto di nervo  
 04.07.20↔ Altra resezione o asportazione di nervi intracranici  
 04.07.30↔ Altra resezione o asportazione del tratto extracranico di nervi cranici  
 04.07.40↔ Altra resezione o asportazione del plesso brachiale  
 04.07.41↔ Altra resezione o asportazione di nervi della spalla  
 04.07.42↔ Altra resezione o asportazione di nervi del braccio e della mano  
 04.07.43↔ Altra resezione o asportazione di nervi del tronco e delle estremità inferiori  
 04.07.99↔ Altra resezione o asportazione di nervi cranici e periferici, altro  
 04.08.00↔ Fenestrazione della guaina del nervo ottico, NAS  
 04.08.10↔ Altri interventi sul nervo ottico  
 04.08.99↔ Fenestrazione della guaina del nervo ottico, altro  
 04.11.00↔ Biopsia chiusa [percutanea] [agobiopsia] di nervi cranici o periferici o di gangli, NAS  
 04.11.10↔ Biopsia chiusa [percutanea] [agobiopsia] del tratto intracranico di nervi cranici  
 04.11.20↔ Biopsia chiusa [percutanea] [agobiopsia] del tratto extracranico di nervi cranici  
 04.12.00↔ Biopsia a cielo aperto di nervi cranici o periferici o dei gangli, NAS  
 04.12.10↔ Biopsia a cielo aperto del tratto intracranico di nervi cranici  
 04.12.20↔ Biopsia a cielo aperto del tratto extracranico di nervi cranici  
 04.12.30↔ Biopsia a cielo aperto del plesso brachiale  
 04.12.31↔ Biopsia a cielo aperto di nervi della spalla  
 04.12.32↔ Biopsia a cielo aperto di nervi del braccio e della mano  
 04.12.33↔ Biopsia a cielo aperto di nervi del tronco  
 04.12.34↔ Biopsia a cielo aperto di nervi del plesso lombosacrale  
 04.12.35↔ Biopsia a cielo aperto di nervi delle estremità inferiori  
 04.12.99↔ Biopsia a cielo aperto di nervi cranici o periferici o dei gangli, altro  
 04.2x.00↔ Distruzione di nervi cranici e periferici e di gangli, NAS  
 04.2x.10↔ Distruzione del tratto intracranico di nervi e gangli cranici  
 04.2x.20↔ Distruzione del tratto extracranico di nervi cranici  
 04.2x.30↔ Distruzione del plesso brachiale

04.2x.31↔	Distruzione di nervi della spalla	04.49.16↔	Altra decompressione o separazione di aderenze di nervi del piede
04.2x.32↔	Distruzione di nervi del braccio e della mano	04.49.99↔	Altra decompressione o separazione di aderenze di altri nervi periferici o gangli
04.2x.33↔	Distruzione di nervi del tronco e del plesso lombosacrale	04.5x.00↔	Innesto di nervi cranici o periferici, NAS
04.2x.34↔	Distruzione di nervi della gamba e del piede	04.5x.10↔	Innesto del tratto extracranico di nervi cranici
04.2x.39↔	Distruzione di altri nervi o gangli periferici	04.5x.11↔	Innesto del plesso brachiale e di nervi della spalla
04.2x.99↔	Distruzione di nervi cranici e periferici e di gangli, altro	04.5x.12↔	Innesto di nervi del braccio e della mano
04.3x.00↔	Suture di nervi cranici e periferici, NAS	04.5x.13↔	Innesto di nervi del tronco e delle estremità inferiori
04.3x.10↔	Sutura epineurale del tratto extracranico di nervi cranici, primaria	04.5x.19↔	Innesto di altri nervi cranici o periferici
04.3x.11↔	Sutura epineurale del plesso brachiale, primaria	04.5x.99↔	Innesto di nervi cranici o periferici, altro
04.3x.12↔	Sutura epineurale di nervi della spalla, primaria	04.6x.00↔	Trasposizione di nervi cranici e periferici, NAS
04.3x.13↔	Sutura epineurale di nervi del braccio, primaria	04.6x.10↔	Trasposizione del tratto extracranico di nervi cranici con sutura epineurale primaria
04.3x.14↔	Sutura epineurale di nervi della mano, primaria	04.6x.11↔	Trasposizione del tratto extracranico di nervi cranici con sutura epineurale secondaria
04.3x.15↔	Sutura epineurale di nervi del tronco, primaria	04.6x.12↔	Trasposizione del tratto extracranico di nervi cranici con sutura interfascicolare primaria e secondaria
04.3x.16↔	Sutura epineurale di nervi della gamba (incl. plesso lombosacrale, inguine, pavimento pelvico), primaria	04.6x.20↔	Trasposizione del plesso brachiale con sutura epineurale primaria
04.3x.17↔	Sutura epineurale di nervi del piede, primaria	04.6x.21↔	Trasposizione del plesso brachiale con sutura epineurale secondaria
04.3x.19↔	Sutura epineurale di altri nervi cranici o periferici, primaria	04.6x.22↔	Trasposizione del plesso brachiale con sutura interfascicolare primaria
04.3x.20↔	Sutura epineurale del tratto extracranico di nervi cranici, secondaria	04.6x.23↔	Trasposizione del plesso brachiale con sutura interfascicolare secondaria
04.3x.21↔	Sutura epineurale del plesso brachiale, secondaria	04.6x.30↔	Trasposizione di nervi della spalla con sutura epineurale primaria e secondaria
04.3x.22↔	Sutura epineurale di nervi della spalla, secondaria	04.6x.31↔	Trasposizione di nervi della spalla con sutura interfascicolare primaria e secondaria
04.3x.23↔	Sutura epineurale di nervi del braccio, secondaria	04.6x.40↔	Trasposizione di nervi del braccio con sutura epineurale primaria
04.3x.24↔	Sutura epineurale di nervi della mano, secondaria	04.6x.41↔	Trasposizione di nervi del braccio con sutura epineurale secondaria
04.3x.25↔	Sutura epineurale di nervi del tronco, secondaria	04.6x.42↔	Trasposizione di nervi del braccio con sutura interfascicolare primaria
04.3x.26↔	Sutura epineurale di nervi della gamba (incl. plesso lombosacrale, inguine, pavimento pelvico), secondaria	04.6x.43↔	Trasposizione di nervi del braccio con sutura interfascicolare secondaria
04.3x.27↔	Sutura epineurale di nervi del piede, secondaria	04.6x.50↔	Trasposizione di nervi del tronco e delle estremità inferiori con sutura epineurale primaria e secondaria
04.3x.29↔	Sutura epineurale di altri nervi cranici o periferici, secondaria	04.6x.51↔	Trasposizione di nervi del tronco e delle estremità inferiori con sutura interfascicolare primaria e secondaria
04.3x.30↔	Sutura interfascicolare del tratto extracranico di nervi cranici, primaria	04.6x.60↔	Trasposizione di nervi della mano con sutura interfascicolare primaria e secondaria
04.3x.31↔	Sutura interfascicolare del plesso brachiale, primaria	04.6x.70↔	Trasposizione con neurolisi e decompressione del tratto extracranico di nervi cranici
04.3x.32↔	Sutura interfascicolare di nervi della spalla, primaria	04.6x.71↔	Trasposizione con neurolisi e decompressione del plesso brachiale o di nervi della spalla
04.3x.33↔	Sutura interfascicolare di nervi del braccio, primaria	04.6x.72↔	Trasposizione con neurolisi e decompressione di nervi del braccio
04.3x.34↔	Sutura interfascicolare di nervi della mano, primaria	04.6x.73↔	Trasposizione con neurolisi e decompressione di nervi della mano
04.3x.35↔	Sutura interfascicolare di nervi del tronco, primaria	04.6x.74↔	Trasposizione con neurolisi e decompressione di nervi del tronco e delle estremità inferiori
04.3x.36↔	Sutura interfascicolare di nervi della gamba (incl. plesso lombosacrale, inguine, pavimento pelvico), primaria	04.6x.75↔	Trasposizione di altri nervi cranici e periferici (incl. neurolisi, decompressione, sutura epineurale e interfascicolare)
04.3x.37↔	Sutura interfascicolare di nervi del piede, primaria	04.6x.99↔	Trasposizione di nervi cranici e periferici, altro
04.3x.39↔	Sutura interfascicolare di altri nervi cranici e periferici, primaria	04.71↔	Anastomosi ipoglosso-facciale
04.3x.40↔	Sutura interfascicolare del tratto extracranico di nervi cranici, secondaria	04.72↔	Anastomosi accessorio-facciale
04.3x.41↔	Sutura interfascicolare del plesso brachiale, secondaria	04.73↔	Anastomosi accessorio-ipoglosso
04.3x.42↔	Sutura interfascicolare di nervi della spalla, secondaria	04.74.00↔	Altre anastomosi di nervi cranici o periferici, NAS
04.3x.43↔	Sutura interfascicolare di nervi del braccio, secondaria	04.74.10↔	Anastomosi fascio-fasciale di nervo
04.3x.44↔	Sutura interfascicolare di nervi della mano, secondaria	04.74.11↔	Anastomosi intercosto-fascicolare di nervo
04.3x.45↔	Sutura interfascicolare di nervi del tronco, secondaria	04.74.99↔	Altre anastomosi di nervi cranici o periferici, altro
04.3x.46↔	Sutura interfascicolare di nervi della gamba (incl. plesso lombosacrale, inguine, pavimento pelvico), secondaria	04.75↔	Revisione di pregressa ricostruzione di nervi cranici e periferici
04.3x.47↔	Sutura interfascicolare di nervi del piede, secondaria	04.76↔	Riparazione di lesioni traumatiche di vecchia data di nervi cranici e periferici
04.3x.49↔	Sutura interfascicolare di altri nervi cranici e periferici, secondaria	04.79.00↔	Altra neuroplastica, NAS
04.3x.99↔	Suture di nervi cranici e periferici, altro	04.79.10↔	Innesto e trasposizione del tratto extracranico di nervi cranici con sutura epineurale
04.42.00↔	Altra decompressione di nervi cranici, NAS	04.79.11↔	Innesto e trasposizione del plesso brachiale con sutura epineurale
04.42.10↔	Altra decompressione di nervi cranici, intracranica		
04.42.20↔	Altra decompressione di nervi cranici, extracranica		
04.42.99↔	Altra decompressione di nervi cranici, altro		
04.49.00↔	Altre decompressioni di nervi periferici o di gangli o separazione di aderenze, NAS		
04.49.10↔	Altra decompressione o separazione di aderenze del plesso brachiale		
04.49.11↔	Altra decompressione o separazione di aderenze di nervi della spalla		
04.49.12↔	Altra decompressione o separazione di aderenze di nervi del braccio		
04.49.13↔	Altra decompressione o separazione di aderenze di nervi della mano		
04.49.14↔	Altra decompressione o separazione di aderenze del plesso lombosacrale, inguine e pavimento pelvico		
04.49.15↔	Altra decompressione o separazione di aderenze di nervi della gamba		

04.79.12↔	Innesto e trasposizione di nervi della spalla con sutura epineurale	05.11↔	Biopsia di nervi o gangli simpatici
04.79.13↔	Innesto e trasposizione di nervi del braccio e della mano con sutura epineurale	05.21↔	Gangliectomia sfenopalatina
04.79.14↔	Innesto e trasposizione di nervi del tronco e delle estremità inferiori con sutura epineurale	05.22↔	Simpatectomia cervicale
04.79.19↔	Innesto e trasposizione del tratto extracranico di nervi cranici con sutura epineurale, altro	05.23↔	Simpatectomia lombare
04.79.20↔	Innesto e trasposizione di nervo con sutura interfascicolare	05.24↔	Simpatectomia presacrale
04.79.21↔	Innesto e trasposizione del tratto extracranico di nervi cranici con sutura interfascicolare	05.25↔	Simpatectomia periarteriosa
04.79.22↔	Innesto e trasposizione del plesso brachiale con sutura interfascicolare	05.26↔	Simpatectomia toracica
04.79.23↔	Innesto e trasposizione di nervi della spalla con sutura interfascicolare	05.29↔	Altre simpatectomie e gangliectomie
04.79.24↔	Innesto e trasposizione di nervi del braccio e della mano con sutura interfascicolare	05.81↔	Riparazione di nervo o ganglio simpatico
04.79.25↔	Innesto e trasposizione di nervi del tronco e delle estremità inferiori con sutura interfascicolare	05.89↔	Altri interventi su nervi o gangli simpatici
04.79.29↔	Innesto e trasposizione di nervo con sutura interfascicolare, altro	05.9↔	Altri interventi sul sistema nervoso
04.79.99↔	Altra neuroplastica, altro	07.80↔	Timectomia, NAS
04.92.00↔	Inserzione o sostituzione di elettrodo(i) di neurostimolatore periferico, NAS	07.81↔	Altra asportazione parziale del timo
04.92.10↔	Inserzione o sostituzione di elettrodo(i) di neurostimolatore periferico temporaneo, sistema a elettrodo singolo, (stimolazione di prova)	07.82↔	Altra asportazione totale del timo
04.92.11↔	Inserzione o sostituzione di elettrodo(i) di neurostimolatore periferico temporaneo, sistema a più elettrodi, (stimolazione di prova)	07.83↔	Asportazione parziale del timo in toracosopia
04.92.20↔	Inserzione o sostituzione di elettrodo(i) di neurostimolatore periferico permanente, elettrodo cilindrico, sistema a elettrodo singolo, percutanea	07.84↔	Asportazione totale del timo in toracosopia
04.92.21↔	Inserzione o sostituzione di elettrodo(i) di neurostimolatore periferico permanente, elettrodo cilindrico, sistema a più elettrodi, percutanea	08.22.00↔	Asportazione di altra lesione minore della palpebra (chirurgia micrografica), NAS
04.92.30↔	Inserzione o sostituzione di elettrodo(i) di neurostimolatore periferico permanente, elettrodo piatto, sistema a elettrodo singolo, chirurgica a cielo aperto	08.22.10↔	Asportazione di altra lesione minore della palpebra, senza controllo istografico (chirurgia micrografica)
04.92.31↔	Inserzione o sostituzione di elettrodo(i) di neurostimolatore periferico permanente, elettrodo piatto, sistema a più elettrodi, chirurgica a cielo aperto	08.22.11↔	Asportazione di altra lesione minore della palpebra, con controllo istografico (chirurgia micrografica)
04.92.40↔	Inserzione o sostituzione di elettrodo stimolatore del nervo vago	08.22.99↔	Asportazione di altra lesione minore della palpebra (chirurgia micrografica), altro
04.92.99↔	Inserzione o sostituzione di elettrodo(i) di neurostimolatore periferico, altro	08.23.00↔	Asportazione di lesione maggiore della palpebra, non a tutto spessore, NAS
04.93.00↔	Rimozione di elettrodo(i) di neurostimolatore periferico, NAS	08.23.10↔	Asportazione di lesione maggiore della palpebra, non a tutto spessore, senza controllo istografico (chirurgia micrografica)
04.93.10↔	Rimozione di elettrodo(i) di neurostimolatore periferico, elettrodo cilindrico, sistema a elettrodo singolo	08.23.11↔	Asportazione di lesione maggiore della palpebra, non a tutto spessore, con controllo istografico (chirurgia micrografica)
04.93.11↔	Rimozione di elettrodo(i) di neurostimolatore periferico, elettrodo cilindrico, sistema a più elettrodi	08.23.99↔	Asportazione di lesione maggiore della palpebra, non a tutto spessore, altro
04.93.20↔	Rimozione di elettrodo(i) di neurostimolatore periferico, elettrodo piatto, sistema a elettrodo singolo	08.24.00↔	Asportazione di lesione maggiore della palpebra, a tutto spessore, NAS
04.93.21↔	Rimozione di elettrodo(i) di neurostimolatore periferico, elettrodo piatto, sistema a più elettrodi	08.24.10↔	Asportazione di lesione maggiore della palpebra, a tutto spessore, senza controllo istografico (chirurgia micrografica)
04.93.40↔	Rimozione di elettrodo del nervo vago	08.24.11↔	Asportazione di lesione maggiore della palpebra, a tutto spessore, con controllo istografico (chirurgia micrografica)
04.93.99↔	Rimozione di elettrodo(i) di neurostimolatore periferico, altro	08.24.99↔	Asportazione di lesione maggiore della palpebra, a tutto spessore, altro
04.94.10↔	Revisione (senza sostituzione) di elettrodo(i) di neurostimolatore periferico, NAS	08.51↔	Cantotomia
04.94.11↔	Revisione (senza sostituzione) di elettrodo(i) di neurostimolatore periferico, elettrodo cilindrico, sistema a elettrodo singolo	08.52↔	Blefarorrafia
04.94.12↔	Revisione (senza sostituzione) di elettrodo(i) di neurostimolatore periferico, elettrodo cilindrico, sistema a più elettrodi	08.59.00↔	Altra correzione della posizione della palpebra, NAS
04.94.13↔	Revisione (senza sostituzione) di elettrodo(i) di neurostimolatore periferico, elettrodo piatto, sistema a elettrodo singolo	08.59.10↔	Cantoplastica, NAS
04.94.14↔	Revisione (senza sostituzione) di elettrodo(i) di neurostimolatore periferico, elettrodo piatto, sistema a più elettrodi	08.59.11↔	Cantopessia
04.94.99↔	Revisione (senza sostituzione) di elettrodo(i) di neurostimolatore periferico, altro	08.59.12↔	Correzione di epicanto
04.99.00↔	Altri interventi sui nervi cranici e periferici, NAS	08.59.99↔	Altra correzione della posizione della palpebra, altra
04.99.10↔	Impianto o sostituzione di neuroprotesi periferica	08.89.00↔	Altra riparazione della palpebra, NAS
04.99.11↔	Revisione senza sostituzione di neuroprotesi periferica	08.89.10↔	Riparazione della palpebra, angolo mediale o laterale
04.99.12↔	Rimozione di neuroprotesi periferica	08.89.11↔	Riparazione della palpebra mediante sollevamento del sopracciglio
04.99.99↔	Altri interventi sui nervi cranici e periferici, altro	08.89.12↔	Riparazione della palpebra mediante asportazione di prolasso del corpo adiposo dell'orbita
05.0↔	Sezione di nervo o ganglio simpatico	08.89.13↔	Riparazione della palpebra mediante trattamento superficiale con laser
		08.89.14↔	Riparazione della palpebra mediante altro allungamento della palpebra superiore
		08.89.15↔	Riparazione della palpebra mediante allungamento della palpebra inferiore
		08.89.99↔	Altra riparazione della palpebra, altro
		18.21.00↔	Asportazione di fistola preauricolare o di seno preauricolare, NAS
		18.21.10↔	Asportazione di fistola preauricolare o di seno preauricolare, senza controllo istografico
		18.21.11↔	Asportazione di fistola preauricolare o di seno preauricolare, con controllo istografico
		18.21.99↔	Asportazione di fistola preauricolare o di seno preauricolare, altro
		18.29.00↔	Asportazione o distruzione di altra lesione dell'orecchio esterno, NAS
		18.29.01↔	Distruzione di lesione dell'orecchio esterno o del meato uditivo esterno

18.29.10↔	Asportazione di altra lesione dell'orecchio esterno o del meato uditivo esterno, senza controllo istografico	38.66.19↔	Altra asportazione di arterie viscerali, altro
18.29.11↔	Asportazione di altra lesione dell'orecchio esterno o del meato uditivo esterno, con controllo istografico	38.66.99↔	Altra asportazione di arterie addominali, altro
18.29.99↔	Asportazione o distruzione di altra lesione dell'orecchio esterno, altro	38.82.00↔	Altra occlusione chirurgica di vasi del capo e del collo, NAS
18.31.00↔	Asportazione radicale di lesione dell'orecchio esterno, NAS	38.82.10↔	Altra occlusione chirurgica di arterie extracraniche del capo e del collo
18.31.10↔	Asportazione radicale di lesione dell'orecchio esterno o del meato uditivo esterno o resezione parziale del padiglione auricolare, senza controllo istografico	38.82.20↔	Altra occlusione chirurgica di vene extracraniche del capo e del collo
18.31.11↔	Asportazione radicale di lesione dell'orecchio esterno o del meato uditivo esterno o resezione parziale del padiglione auricolare, con controllo istografico	38.82.21↔	Altra occlusione chirurgica della vena giugulare
18.31.19↔	Asportazione radicale di lesione dell'orecchio esterno, altro	38.82.22↔	Altra occlusione chirurgica di altre vene extracraniche profonde del capo e del collo
18.39.00↔	Altra asportazione dell'orecchio esterno, NAS	38.82.29↔	Altra occlusione chirurgica di vene extracraniche del capo e del collo, altro
18.39.10↔	Resezione totale del padiglione auricolare, senza controllo istografico	38.82.99↔	Altra occlusione chirurgica di vasi del capo e del collo, NAS
18.39.11↔	Resezione del padiglione auricolare, totale, con controllo istografico	38.85.00↔	Altra occlusione chirurgica di altri vasi toracici, NAS
18.39.19↔	Altra resezione del padiglione auricolare, altro	38.85.10↔	Altra occlusione chirurgica di altre arterie toraciche, NAS
18.39.99↔	Altra asportazione dell'orecchio esterno, altro	38.85.11↔	Altra occlusione chirurgica dell'arteria succlavia
21.32.10↔	Asportazione o distruzione locale di altra lesione del naso, senza controllo istografico	38.85.12↔	Altra occlusione chirurgica dell'arteria polmonare
21.32.11↔	Asportazione o distruzione locale di altra lesione del naso, con controllo istografico	38.85.13↔	Altra occlusione chirurgica del tronco brachiocefalico
21.4x.00↔	Resezione del naso, NAS	38.85.19↔	Altra occlusione chirurgica di altre arterie toraciche, altro
21.4x.10↔	Resezione del naso, parziale, senza controllo istografico	38.85.20↔	Altra occlusione chirurgica di vene toraciche, NAS
21.4x.11↔	Resezione del naso, parziale, con controllo istografico	38.85.21↔	Altra occlusione chirurgica della vena cava superiore
21.4x.20↔	Resezione del naso, subtotale, senza controllo istografico	38.85.22↔	Altra occlusione chirurgica della vena polmonare
21.4x.21↔	Resezione del naso, subtotale, con controllo istografico	38.85.23↔	Altra occlusione chirurgica della vena succlavia
21.4x.30↔	Resezione del naso, totale, senza controllo istografico	38.85.28↔	Altra occlusione chirurgica di altre vene toraciche profonde, NAS
21.4x.31↔	Resezione del naso, totale, con controllo istografico	38.85.29↔	Altra occlusione chirurgica di vene toraciche, altro
21.4x.99↔	Altra resezione del naso	38.85.99↔	Altra occlusione chirurgica di altri vasi toracici, altro
27.56.00↔	Altra innesto a tutto spessore su labbro e bocca, NAS	38.86.00↔	Altra occlusione chirurgica di arterie addominali, NAS
27.56.10↔	Piccolo innesto cutaneo sottile su labbro e bocca	38.86.10↔	Altra occlusione chirurgica di arterie viscerali, NAS
27.56.20↔	Ampio innesto cutaneo a spessore parziale su labbro e bocca	38.86.11↔	Altra occlusione chirurgica del tronco celiaco
27.56.30↔	Piccolo eteroinnesto di cute nel labbro	38.86.12↔	Altra occlusione chirurgica dell'arteria gastrica
27.56.40↔	Ampio eteroinnesto di cute nel labbro	38.86.13↔	Altra occlusione chirurgica dell'arteria epatica
27.56.50↔	Piccolo omoinnesto di cute nel labbro	38.86.14↔	Altra occlusione chirurgica dell'arteria splenica
27.56.60↔	Ampio omoinnesto di cute nel labbro	38.86.15↔	Altra occlusione chirurgica dell'arteria renale
27.56.99↔	Altra innesto di cute su labbro e bocca, altro	38.86.16↔	Altra occlusione chirurgica dell'arteria mesenterica
29.92↔	Sezione del nervo glossofaringeo	38.86.17↔	Altra occlusione chirurgica dell'arteria iliaca
31.91↔	Sezione del nervo laringeo	38.86.19↔	Altra occlusione chirurgica di arterie viscerali, altro
33.31↔	Distruzione del nervo frenico per collassamento del polmone	38.86.99↔	Altra occlusione chirurgica di arterie addominali, altro
34.23.20↔	Biopsia a cielo aperto della parete toracica	38.87.00↔	Altra occlusione chirurgica di vene addominali, NAS
38.06.00↔	Incisione di arterie addominali, NAS	38.87.10↔	Altra occlusione chirurgica di vene addominali profonde, NAS
38.06.10↔	Incisione di arterie viscerali, NAS	38.87.11↔	Altra occlusione chirurgica della vena cava inferiore
38.06.11↔	Incisione del tronco celiaco	38.87.12↔	Altra occlusione chirurgica della vena iliaca comune e iliaca interna
38.06.12↔	Incisione dell'arteria gastrica	38.87.19↔	Altra occlusione chirurgica di vene addominali profonde, altro
38.06.13↔	Incisione dell'arteria epatica	38.87.99↔	Altra occlusione chirurgica di vene addominali, altro
38.06.14↔	Incisione dell'arteria splenica	39.50.00↔	Angioplastica o aterectomia di altro(i) vaso(i) non coronarico(i), NAS
38.06.15↔	Incisione dell'arteria renale	39.50.10↔	Angioplastica o aterectomia di altro(i) vaso(i) non coronarico(i), con palloncino, NAS
38.06.16↔	Incisione dell'arteria mesenterica	39.50.11↔	Angioplastica o aterectomia di altro(i) vaso(i) non coronarico(i), con palloncino semplice
38.06.17↔	Incisione dell'arteria lombare	39.50.12↔	Angioplastica o aterectomia di altro(i) vaso(i) non coronarico(i), con palloncino cutting
38.06.18↔	Incisione dell'arteria iliaca	39.50.13↔	Angioplastica o aterectomia di altro(i) vaso(i) non coronarico(i), con palloncino per crioplastica
38.06.19↔	Incisione di arterie viscerali, altro	39.50.14↔	Angioplastica o aterectomia di altro(i) vaso(i) non coronarico(i), con palloncino a rilascio di sostanza medicamentosa
38.06.99↔	Incisione di arterie addominali, altro	39.50.19↔	Angioplastica o aterectomia di altro(i) vaso(i) non coronarico(i), con altro palloncino
38.11↔	Endarteriectomia dei vasi intracranici	39.50.20↔	Angioplastica con lama o laser di altro(i) vaso(i) non coronarico(i)
38.21↔	Biopsia di vasi sanguigni	39.50.21↔	Angioplastica con trombectomia di altro(i) vaso(i) non coronarico(i)
38.42↔	Resezione di altri vasi del capo e collo con sostituzione	39.50.99↔	Angioplastica o aterectomia di altro(i) vaso(i) non coronarico(i), altro
38.62↔	Altra asportazione di altri vasi del capo e del collo	39.59.00↔	Altra riparazione di vasi, NAS
38.66.00↔	Altra asportazione di arterie addominali, NAS	39.59.10↔	Trasposizione di arterie, NAS
38.66.10↔	Altra asportazione di arterie viscerali, NAS	39.59.11↔	Trasposizione del tratto extracranico dell'arteria vertebrale
38.66.11↔	Altra asportazione del tronco celiaco	39.59.12↔	Trasposizione di altre arterie extracraniche del capo e del collo
38.66.12↔	Altra asportazione dell'arteria gastrica	39.59.13↔	Trasposizione di arterie dell'arto superiore
38.66.13↔	Altra asportazione dell'arteria epatica	39.59.14↔	Trasposizione di arterie toraciche
38.66.14↔	Altra asportazione dell'arteria splenica		
38.66.15↔	Altra asportazione dell'arteria renale		
38.66.16↔	Altra asportazione dell'arteria mesenterica		
38.66.17↔	Altra asportazione dell'arteria lombare		
38.66.18↔	Altra asportazione dell'arteria iliaca		



39.59.15↔	Trasposizione dell'arteria gastrica, arteria epatica e arteria splenica	39.99.10↔	Aortopessia
39.59.16↔	Trasposizione dell'arteria renale	39.99.20↔	Interventi per anomalie vascolari congenite, NAS
39.59.17↔	Trasposizione dell'arteria mesenterica	39.99.21↔	Interventi per anomalie congenite dell'istmo aortico (stenosi) o per arco aortico interrotto
39.59.18↔	Trasposizione di altre arterie viscerali	39.99.22↔	Interventi per anomalie congenite dell'arteria o vena polmonare o per arteria lusoria
39.59.19↔	Trasposizione dell'arteria iliaca	39.99.23↔	Interventi per anomalie congenite della vena cava
39.59.20↔	Trasposizione di altre arterie addominali	39.99.24↔	Interventi per unifocalizzazione di vasi collaterali congeniti
39.59.21↔	Trasposizione di arterie dell'arto inferiore	39.99.30↔	Intervento di occlusione mediante catetere del dotto arterioso di Botallo, NAS
39.59.29↔	Trasposizione di arterie, altro	39.99.31↔	Intervento di occlusione mediante catetere del dotto arterioso di Botallo, con spirale (coil)
39.59.30↔	Altra riparazione di vasi del capo e del collo, NAS	39.99.32↔	Intervento di occlusione mediante catetere del dotto arterioso di Botallo, con Amplatzer duct occluder
39.59.31↔	Altra riparazione di vasi intracranici	39.99.38↔	Intervento di occlusione mediante catetere del dotto arterioso di Botallo, altro
39.59.32↔	Altra riparazione del tratto extracranico dell'arteria vertebrale	39.99.39↔	Interventi per altre anomalie vascolari congenite
39.59.33↔	Altra riparazione di arterie extracraniche del capo e del collo, altro	39.99.99↔	Altri interventi sui vasi, altro
39.59.34↔	Altra riparazione della vena giugulare	40.11.10↔	Biopsia a cielo aperto (mediante incisione) di linfonodo mediastinico, paraaortico, iliaco o pelvico
39.59.39↔	Altra riparazione di vasi del capo e del collo, altro	40.11.11↔	Biopsia a cielo aperto (mediante incisione) di linfonodo cervicale, sopraclavicolare, ascellare o inguinale
39.59.40↔	Altra riparazione di vasi dell'arto superiore, NAS	44.01↔	Vagotomia troncolare
39.59.41↔	Altra riparazione di arterie dell'arto superiore, NAS	79.24↔	Riduzione aperta di frattura delle falangi della mano, senza fissazione interna
39.59.42↔	Altra riparazione della vena succlavia, vena ascellare e vena brachiocefalica	80.81.00↔	Altra asportazione o distruzione locale di lesione dell'articolazione della spalla, NAS
39.59.48↔	Altra riparazione di altre vene profonde dell'arto superiore	80.81.10↔	Sbrigliamento dell'articolazione omero-glenoidea
39.59.49↔	Altra riparazione di vasi dell'arto superiore, altro	80.81.11↔	Asportazione di cisti dell'articolazione omero-glenoidea
39.59.50↔	Altra riparazione di vasi toracici, NAS	80.81.19↔	Altra asportazione o distruzione locale dell'articolazione omero-glenoidea
39.59.51↔	Altra riparazione dell'aorta toracica	80.81.20↔	Sbrigliamento dell'articolazione acromio-clavicolare
39.59.52↔	Altra riparazione dell'arteria polmonare	80.81.21↔	Asportazione di cisti dell'articolazione acromio-clavicolare
39.59.53↔	Altra riparazione di arterie toraciche, altro	80.81.29↔	Altra asportazione o distruzione locale dell'articolazione acromio-clavicolare
39.59.54↔	Altra riparazione della vena polmonare	80.81.99↔	Altra asportazione o distruzione locale di lesione dell'articolazione della spalla, altro
39.59.55↔	Altra riparazione della vena cava superiore	80.82.00↔	Altra asportazione o distruzione locale di lesione dell'articolazione del gomito, NAS
39.59.59↔	Altra riparazione di vasi toracici, altro	80.82.10↔	Asportazione o distruzione locale di lesione dell'articolazione del gomito per via artroscopica
39.59.60↔	Altra riparazione di arterie addominali, NAS	80.82.11↔	Sbrigliamento dell'articolazione del gomito
39.59.61↔	Altra riparazione dell'aorta addominale	80.82.12↔	Asportazione di cisti dell'articolazione del gomito
39.59.62↔	Altra riparazione del tronco celiaco	80.82.99↔	Altra asportazione o distruzione locale di lesione dell'articolazione del gomito, altro
39.59.63↔	Altra riparazione dell'arteria gastrica	80.83.00↔	Altra asportazione o distruzione locale di lesione dell'articolazione del polso, NAS
39.59.64↔	Altra riparazione dell'arteria epatica	80.83.10↔	Asportazione o distruzione locale di lesione dell'articolazione del polso per via artroscopica
39.59.65↔	Altra riparazione dell'arteria splenica	80.83.11↔	Sbrigliamento dell'articolazione del polso
39.59.66↔	Altra riparazione dell'arteria renale	80.83.12↔	Asportazione di cisti dell'articolazione del polso
39.59.67↔	Altra riparazione dell'arteria mesenterica	80.83.99↔	Altra asportazione o distruzione locale di lesione dell'articolazione del polso, altro
39.59.68↔	Altra riparazione dell'arteria iliaca	80.85.00↔	Altra asportazione o distruzione locale di lesione dell'articolazione dell'anca, NAS
39.59.69↔	Altra riparazione di arterie addominali, altro	80.85.10↔	Asportazione o distruzione locale di lesione dell'articolazione dell'anca per via artroscopica
39.59.70↔	Altra riparazione di vene addominali, NAS	80.85.11↔	Sbrigliamento dell'articolazione dell'anca
39.59.71↔	Altra riparazione della vena cava inferiore	80.85.12↔	Asportazione di cisti dell'articolazione dell'anca
39.59.72↔	Altra riparazione della vena iliaca	80.85.99↔	Altra asportazione o distruzione locale di lesione dell'articolazione dell'anca, altro
39.59.79↔	Altra riparazione di vene addominali, altro	80.86.00↔	Altra asportazione o distruzione locale di lesione dell'articolazione del ginocchio, NAS
39.59.80↔	Altra riparazione di vasi dell'arto inferiore, NAS	80.86.10↔	Asportazione o distruzione locale di lesione dell'articolazione del ginocchio per via artroscopica
39.59.81↔	Altra riparazione di arterie dell'arto inferiore	80.86.11↔	Sbrigliamento dell'articolazione del ginocchio
39.59.82↔	Altra riparazione della vena femorale	80.86.12↔	Asportazione di cisti dell'articolazione del ginocchio
39.59.83↔	Altra riparazione della vena poplitea	80.86.13↔	Asportazione di cisti menisciale del ginocchio
39.59.88↔	Altra riparazione di altre vene profonde dell'arto inferiore	80.86.99↔	Altra asportazione o distruzione locale di lesione dell'articolazione del ginocchio, altro
39.59.89↔	Altra riparazione di vasi dell'arto inferiore, altro	80.87.00↔	Altra asportazione o distruzione locale di lesione dell'articolazione della caviglia, NAS
39.59.90↔	Altra riparazione di vasi, valvuloplastica venosa		
39.59.99↔	Altra riparazione di vasi, altro		
39.75.11↔	Intervento vascolare percutaneo transluminale, altri vasi, trombectomia rotazionale		
39.8x.00↔	Interventi sul globo carotideo, sul seno carotideo e su altri glomi vascolari, NAS		
39.8x.10↔	Esplorazione del globo carotideo e di altri glomi vascolari		
39.8x.11↔	Asportazione del globo carotideo e di altri glomi vascolari		
39.8x.20↔	Impianto o sostituzione di generatore di impulsi per l'attivazione del baroriflesso		
39.8x.21↔	Revisione (senza sostituzione) di generatore di impulsi per l'attivazione del baroriflesso		
39.8x.22↔	Rimozione di generatore di impulsi per l'attivazione del baroriflesso		
39.8x.30↔	Impianto o sostituzione di elettrodo(i) per l'attivazione del baroriflesso		
39.8x.31↔	Revisione (senza sostituzione) di elettrodo(i) per l'attivazione del baroriflesso		
39.8x.32↔	Rimozione di elettrodo(i) per l'attivazione del baroriflesso		
39.8x.99↔	Interventi sul globo carotideo, sul seno carotideo e su altri glomi vascolari, altro		
39.99.00↔	Altri interventi sui vasi, NAS		

80.87.10↔	Asportazione o distruzione locale di lesione dell'articolazione talocrurale per via artroscopica	80.96.10↔	Asportazione artroscopica dell'articolazione del ginocchio
80.87.11↔	Sbrigliamento dell'articolazione talocrurale	80.96.20↔	Prelievo di cartilagine per innesto dall'articolazione del ginocchio, per via artroscopica
80.87.12↔	Asportazione di cisti dell'articolazione talocrurale	80.96.21↔	Prelievo di cartilagine per innesto dall'articolazione del ginocchio, chirurgica a cielo aperto
80.87.19↔	Altra asportazione o distruzione locale di lesione dell'articolazione talocrurale	80.96.99↔	Altra asportazione dell'articolazione del ginocchio, altro
80.87.20↔	Asportazione o distruzione locale di lesione dell'articolazione subtalare per via artroscopica	80.97.00↔	Altra asportazione dell'articolazione della caviglia, NAS
80.87.21↔	Sbrigliamento dell'articolazione subtalare	80.97.10↔	Asportazione artroscopica dell'articolazione talocrurale
80.87.22↔	Asportazione di cisti dell'articolazione subtalare	80.97.11↔	Altra asportazione dell'articolazione talocrurale
80.87.29↔	Altra asportazione o distruzione locale di lesione dell'articolazione subtalare	80.97.20↔	Asportazione artroscopica dell'articolazione subtalare
80.87.99↔	Altra asportazione o distruzione locale di lesione dell'articolazione della caviglia, altro	80.97.21↔	Altra asportazione dell'articolazione subtalare
80.88.00↔	Altra asportazione o distruzione locale di lesione dell'articolazione del piede e delle dita del piede, NAS	80.97.30↔	Prelievo di cartilagine per innesto dall'articolazione della caviglia
80.88.10↔	Asportazione o distruzione locale di lesione dell'articolazione del piede e delle dita del piede per via artroscopica	80.97.99↔	Altra asportazione dell'articolazione della caviglia, altro
80.88.20↔	Sbrigliamento dell'articolazione metatarso-falangea	80.98.00↔	Altra asportazione dell'articolazione del piede e delle dita del piede, NAS
80.88.21↔	Asportazione di cisti dell'articolazione metatarso-falangea	80.98.10↔	Asportazione artroscopica dell'articolazione del piede e delle dita del piede
80.88.29↔	Altra asportazione o distruzione locale di lesione metatarso-falangea	80.98.11↔	Altra asportazione dell'articolazione metatarso-falangea
80.88.30↔	Sbrigliamento dell'articolazione interfalangea del piede	80.98.12↔	Altra asportazione di altra articolazione del piede
80.88.40↔	Sbrigliamento di altre articolazioni del piede	80.98.13↔	Altra asportazione dell'articolazione interfalangea del piede
80.88.50↔	Asportazione di cisti di altre articolazioni del piede e delle dita del piede	80.98.99↔	Altra asportazione dell'articolazione del piede e delle dita del piede, altro
80.88.59↔	Altra asportazione o distruzione locale di lesione di altre articolazioni del piede e delle dita del piede	80.99.00↔	Altra asportazione dell'articolazione di altra sede specificata, NAS
80.88.99↔	Altra asportazione o distruzione locale di lesione dell'articolazione del piede e delle dita del piede, altro	80.99.10↔	Asportazione artroscopica dell'articolazione sterno-clavicolare
80.89.00↔	Altra asportazione o distruzione locale di lesione dell'articolazione di altra sede specificata, NAS	80.99.11↔	Altra asportazione dell'articolazione sterno-clavicolare
80.89.20↔	Asportazione o distruzione locale di lesione dell'articolazione sacroiliaca per via artroscopica	80.99.20↔	Asportazione artroscopica dell'articolazione sacroiliaca
80.89.21↔	Sbrigliamento dell'articolazione sacroiliaca	80.99.21↔	Altra asportazione dell'articolazione sacroiliaca
80.89.22↔	Asportazione di cisti dell'articolazione sacroiliaca	80.99.30↔	Asportazione artroscopica della sinfisi pubica
80.89.29↔	Altra asportazione o distruzione locale di lesione dell'articolazione sacroiliaca	80.99.31↔	Altra asportazione della sinfisi pubica
80.89.41↔	Sbrigliamento di lesione dell'articolazione di altra sede specificata	80.99.90↔	Asportazione artroscopica dell'articolazione di altra sede specificata
80.89.42↔	Asportazione di cisti dell'articolazione di altra sede specificata	80.99.91↔	Prelievo di cartilagine per innesto dall'articolazione di altra sede specificata
80.89.99↔	Altra asportazione o distruzione locale di lesione dell'articolazione di altra sede specificata, altro	80.99.99↔	Altra asportazione dell'articolazione di altra sede specificata, altro
80.90.00↔	Altra asportazione dell'articolazione in sede non specificata, NAS	81.25↔	Fusione carporadiale
80.90.10↔	Asportazione artroscopica dell'articolazione in sede non specificata	81.44.00↔	Stabilizzazione della rotula, NAS
80.90.99↔	Altra asportazione dell'articolazione in sede non specificata, altro	81.44.10↔	Stabilizzazione della rotula, Sezione del retinacolo, laterale
80.91.00↔	Altra asportazione dell'articolazione della spalla, NAS	81.44.11↔	Stabilizzazione della rotula, Sezione del retinacolo, laterale con intervento di riallineamento
80.91.10↔	Asportazione artroscopica dell'articolazione omero-glenoidea	81.44.12↔	Stabilizzazione della rotula, Trasposizione dell'inserzione del tendine rotuleo
80.91.11↔	Altra asportazione dell'articolazione omero-glenoidea	81.44.13↔	Stabilizzazione della rotula, Trasposizione dell'inserzione del tendine rotuleo con innesto osseo
80.91.20↔	Asportazione artroscopica dell'articolazione acromio-clavicolare	81.44.14↔	Stabilizzazione della rotula con plastica MPFL (legamento patello-femorale mediale)
80.91.21↔	Altra asportazione dell'articolazione acromio-clavicolare	81.44.99↔	Stabilizzazione della rotula, altro
80.91.30↔	Prelievo di cartilagine per innesto dall'articolazione della spalla	81.45.00↔	Altra riparazione dei legamenti crociati del ginocchio, NAS
80.91.99↔	Altra asportazione dell'articolazione della spalla, altro	81.45.10↔	Ricostruzione del crociato anteriore con tendine rotuleo autologo, per via artroscopica
80.92.00↔	Altra asportazione dell'articolazione del gomito, NAS	81.45.11↔	Ricostruzione del crociato posteriore con tendine rotuleo autologo, per via artroscopica
80.92.10↔	Asportazione artroscopica dell'articolazione del gomito	81.45.12↔	Ricostruzione del crociato anteriore con tendine semitendinoso e/o gracile, per via artroscopica
80.92.11↔	Prelievo di cartilagine per innesto dall'articolazione del gomito	81.45.13↔	Ricostruzione del crociato posteriore con tendine semitendinoso e/o gracile, per via artroscopica
80.92.99↔	Altra asportazione dell'articolazione del gomito, altro	81.45.19↔	Altra riparazione dei legamenti crociati del ginocchio, per via artroscopica
80.93.00↔	Altra asportazione dell'articolazione del polso, NAS	81.45.20↔	Ricostruzione del crociato anteriore con tendine rotuleo autologo, chirurgica a cielo aperto
80.93.10↔	Asportazione artroscopica dell'articolazione del polso	81.45.21↔	Ricostruzione del crociato posteriore con tendine rotuleo autologo, chirurgica a cielo aperto
80.93.11↔	Prelievo di cartilagine per innesto dall'articolazione del polso	81.45.22↔	Ricostruzione del crociato anteriore con tendine semitendinoso e/o gracile, chirurgica a cielo aperto
80.93.12↔	Resezione del disco triangolare dell'articolazione del polso	81.45.23↔	Ricostruzione del crociato posteriore con tendine semitendinoso e/o gracile, chirurgica a cielo aperto
80.93.99↔	Altra asportazione dell'articolazione del polso, altro	81.45.29↔	Altra riparazione dei legamenti crociati del ginocchio, chirurgica a cielo aperto
80.94↔	Altra asportazione dell'articolazione della mano e delle dita della mano	81.45.99↔	Altra riparazione dei legamenti crociati del ginocchio, altro
80.95.00↔	Altra asportazione dell'articolazione dell'anca, NAS	81.71.00↔	Artroplastica della articolazione metacarpofalangea e interfalangea con impianto, NAS
80.95.10↔	Asportazione artroscopica dell'articolazione dell'anca		
80.95.11↔	Prelievo di cartilagine per innesto dall'articolazione dell'anca		
80.95.99↔	Altra asportazione dell'articolazione dell'anca, altro		
80.96.00↔	Altra asportazione dell'articolazione del ginocchio, NAS		

81.71.10↔	Impianto di altra endoprotesi delle articolazioni delle dita della mano	82.89.00↔	Altri interventi di plastica sulla mano, NAS
81.71.99↔	Artroplastica della articolazione metacarpofalangea e interfalangea con impianto, altro	82.89.10↔	Plastica delle guaine tendinee della mano
81.72↔	Artroplastica della articolazione metacarpofalangea e interfalangea senza impianto	82.89.11↔	Rifissazione ossea di legamenti della mano, Carpo e metacarpo
81.74.00↔	Artroplastica della articolazione carpocarpale o carpometacarpale con impianto, NAS	82.89.12↔	Rifissazione ossea di legamenti di mano, altri legamenti della mano
81.74.10↔	Impianto di endoprotesi dell'articolazione della base del pollice	82.89.13↔	Distrazione transarticolare dei tessuti molli per anomalie congenite della mano
81.74.99↔	Artroplastica della articolazione carpocarpale o carpometacarpale con impianto, altro	82.89.14↔	Radializzazione per anomalie congenite della mano
81.93.00↔	Sutura della capsula o dei legamenti dell'arto superiore, NAS	82.89.15↔	Resezione di briglie con ricostruzione plastica per anomalie congenite della mano
81.93.10↔	Sutura dell'apparato legamentoso della clavicola	82.89.16↔	Trasferimento di dito del piede per sostituire un dito della mano
81.93.20↔	Sutura dell'anello fibroso radio-ulnare	82.89.99↔	Altri interventi di plastica sulla mano, altro
81.93.21↔	Sutura dell'apparato legamentoso radio-ulnare distale	83.43.00↔	Asportazione di muscoli o fasce per innesto, NAS
81.93.30↔	Sutura della capsula o dei legamenti dell'arto superiore, carpo e metacarpo	83.43.10↔	Prelievo di lembo miocutaneo per innesto
81.93.99↔	Sutura della capsula o dei legamenti dell'arto superiore, altro	83.43.11↔	Prelievo di lembo osteomiocutaneo o osteofasciocutaneo per innesto
82.12↔	Fasciotomia della mano	83.43.12↔	Prelievo di altro lembo da muscolo o fascia con anastomosi microvascolare
82.32↔	Asportazione di tendini della mano per innesto	83.43.99↔	Asportazione di muscoli o fasce per innesto, altro
82.34↔	Asportazione di muscolo o fasce della mano per innesto	83.71.00↔	Avanzamento di tendini, NAS
82.35.00↔	Altra fasciectomia della mano, NAS	83.71.10↔	Avanzamento di tendini, Testa e collo
82.35.10↔	Fasciectomia del palmo della mano	83.71.11↔	Avanzamento di tendini, Spalla e ascella
82.35.11↔	Fasciectomia della mano e delle dita della mano con neurolisi	83.71.12↔	Avanzamento di tendini, Braccio e gomito
82.35.12↔	Fasciectomia della mano e delle dita della mano con neurolisi e arteriolisi	83.71.13↔	Avanzamento di tendini, Avambraccio
82.35.13↔	Fasciectomia della mano e delle dita della mano con artrolisi	83.71.14↔	Avanzamento di tendini, Parete toracica, addome e dorso
82.35.99↔	Altra fasciectomia della mano, altro	83.71.15↔	Avanzamento di tendini, Regione inguinale e genitale e natiche
82.39.00↔	Altra asportazione dei tessuti molli della mano, NAS	83.71.16↔	Avanzamento di tendini, Estremità inferiore
82.39.10↔	Altra asportazione dei tessuti molli della mano, Asportazione di guaine tendinee della mano	83.71.19↔	Avanzamento di tendini, Altra localizzazione
82.39.99↔	Altra asportazione dei tessuti molli della mano, altro	83.71.99↔	Avanzamento di tendini, altro
82.46.00↔	Sutura di muscoli o fasce della mano, NAS	83.75.00↔	Trasferimento o trapianto di tendini, NAS
82.46.10↔	Sutura di fascia della mano	83.75.10↔	Trasferimento o trapianto di tendini, Testa e collo
82.46.20↔	Sutura di muscolo della mano	83.75.11↔	Trasferimento o trapianto di tendini, Spalla e ascella
82.46.99↔	Sutura di muscoli o fasce della mano, altro	83.75.12↔	Trasferimento o trapianto di tendini, Braccio e gomito
82.51↔	Avanzamento di tendini della mano	83.75.13↔	Trasferimento o trapianto di tendini, Avambraccio
82.52↔	Arretramento di tendini della mano	83.75.14↔	Trasferimento o trapianto di tendini, Parete toracica, addome e dorso
82.53↔	Reinserzione di tendini della mano	83.75.15↔	Trasferimento o trapianto di tendini, Regione inguinale e genitale e natiche
82.54↔	Reinserzione di muscoli della mano	83.75.16↔	Trasferimento o trapianto di tendini, Estremità inferiore
82.55↔	Altra modificazione di lunghezza di tendini e muscoli della mano	83.75.19↔	Trasferimento o trapianto di tendini, Altra localizzazione
82.56↔	Altra trasferimento o trapianto di tendini della mano	83.75.99↔	Trasferimento o trapianto di tendini, altro
82.57.00↔	Altra trasposizione di tendini della mano, NAS	83.76.00↔	Altra trasposizione di tendini, NAS
82.57.10↔	Altra trasposizione di tendini della mano, Trasposizione di tendine flessore della mano	83.76.10↔	Altra trasposizione di tendini, Testa e collo
82.57.99↔	Altra trasposizione di tendini della mano, altro	83.76.11↔	Altra trasposizione di tendini, Spalla e ascella
82.58↔	Altra trasferimento o trapianto di muscoli della mano	83.76.12↔	Altra trasposizione di tendini, Braccio e gomito
82.59↔	Altra trasposizione di muscoli della mano	83.76.13↔	Altra trasposizione di tendini, Avambraccio
82.61↔	Intervento di ricostruzione del pollice completo di nervi e vasi sanguigni	83.76.14↔	Altra trasposizione di tendini, Parete toracica e dorso
82.69↔	Altra ricostruzione del pollice	83.76.15↔	Altra trasposizione di tendini, Regione inguinale e genitale e natiche
82.71↔	Ricostruzione di puleggia tendinea	83.76.16↔	Altra trasposizione di tendini, Estremità inferiore
82.72.00↔	Intervento di plastica sulla mano con innesto di muscolo o fascia muscolare, NAS	83.76.19↔	Altra trasposizione di tendini, Altra localizzazione
82.72.10↔	Intervento di plastica con innesto di muscolo o fascia, su un dito della mano	83.76.99↔	Altra trasposizione di tendini, altro
82.72.11↔	Intervento di plastica con innesto di muscolo o fascia, su altre parti della mano	83.79↔	Altra trasposizione di muscoli
82.72.99↔	Intervento di plastica sulla mano con innesto di muscolo o fascia muscolare, altro	83.81.00↔	Innesto tendineo, NAS
82.79↔	Intervento di plastica sulla mano con altro innesto o impianto	83.81.10↔	Innesto tendineo, Testa e collo
82.81↔	Trasferimento di dita, ad eccezione del pollice	83.81.11↔	Innesto tendineo, Spalla e ascella
82.82↔	Riparazione di schisi della mano	83.81.12↔	Innesto tendineo, Braccio e gomito
82.83↔	Riparazione di macrodattilia	83.81.13↔	Innesto tendineo, Avambraccio
82.85↔	Altra tenodesi della mano	83.81.14↔	Innesto tendineo, Parete toracica, addome e dorso
82.86.00↔	Altra tenoplastica della mano, NAS	83.81.15↔	Innesto tendineo, Regione inguinale e genitale e natiche
82.86.10↔	Tenoplastica di tendini flessori della mano	83.81.16↔	Innesto tendineo, Estremità inferiore
82.86.11↔	Creazione di un letto per l'innesto di tendini nella mano	83.81.19↔	Innesto tendineo, Altra localizzazione
82.86.12↔	Revisione di innesto tendineo della mano (senza sostituzione)	83.81.99↔	Innesto tendineo, altro
82.86.13↔	Sostituzione di innesto tendineo della mano	83.82.00↔	Innesto di muscoli o fasce, NAS
82.86.99↔	Altra tenoplastica della mano, altro	83.82.10↔	Innesto di fascia, Testa e collo
		83.82.11↔	Innesto di fascia, Spalla e ascella
		83.82.12↔	Innesto di fascia, Braccio e gomito
		83.82.13↔	Innesto di fascia, Avambraccio
		83.82.14↔	Innesto di fascia, Parete toracica, addome e dorso
		83.82.15↔	Innesto di fascia, Regione inguinale e genitale e natiche
		83.82.16↔	Innesto di fascia, Estremità inferiore

83.82.19↔	Innesto di fascia, Altra localizzazione	86.4x.26↔	Asportazione radicale di lesione della cute della parete toracica e del dorso con innesto o trasposizione di cute
83.82.20↔	Innesto di lembo muscolare o fasciale locale, Testa e collo	86.4x.27↔	Asportazione radicale di lesione della cute della regione addominale con innesto o trasposizione di cute
83.82.21↔	Innesto di lembo muscolare o fasciale locale, Spalla e ascella	86.4x.28↔	Asportazione radicale di lesione della cute della regione inguinale e genitale con innesto o trasposizione di cute
83.82.22↔	Innesto di lembo muscolare o fasciale locale, Braccio e gomito	86.4x.29↔	Asportazione radicale di lesione della cute di altra localizzazione con innesto o trasposizione di cute
83.82.23↔	Innesto di lembo muscolare o fasciale locale, Avambraccio	86.4x.2a↔	Asportazione radicale di lesione della cute delle natiche con innesto o trasposizione di cute
83.82.24↔	Innesto di lembo muscolare o fasciale locale, Parete toracica, addome e dorso	86.4x.2b↔	Asportazione radicale di lesione della cute delle estremità inferiori con innesto o trasposizione di cute
83.82.25↔	Innesto di lembo muscolare o fasciale locale, Regione inguinale e genitale e natiche	86.4x.99↔	Asportazione radicale di lesione della cute, altro
83.82.26↔	Innesto di lembo muscolare o fasciale locale, Estremità inferiore	86.60↔	Innesto cutaneo libero, NAS
83.82.29↔	Innesto di lembo muscolare o fasciale locale, Altra localizzazione	86.61.00↔	Innesto di cute a tutto spessore nella mano, NAS
83.82.30↔	Innesto di lembo osteomiocutaneo o osteofasciocutaneo, Testa e collo	86.61.10↔	Piccolo innesto di cute a tutto spessore nella mano
83.82.31↔	Innesto di lembo osteomiocutaneo o osteofasciocutaneo, Spalla e ascella	86.61.20↔	Ampio innesto di cute a tutto spessore nella mano
83.82.32↔	Innesto di lembo osteomiocutaneo o osteofasciocutaneo, Braccio e gomito	86.61.99↔	Innesto di cute a tutto spessore nella mano, altro
83.82.33↔	Innesto di lembo osteomiocutaneo o osteofasciocutaneo, Avambraccio	86.62.00↔	Altro innesto di cute nella mano, NAS
83.82.34↔	Innesto di lembo osteomiocutaneo o osteofasciocutaneo, Parete toracica, addome e dorso	86.62.10↔	Piccolo innesto cutaneo a spessore parziale nella mano
83.82.35↔	Innesto di lembo osteomiocutaneo o osteofasciocutaneo, Regione inguinale e genitale e natiche	86.62.20↔	Ampio innesto cutaneo a spessore parziale nella mano
83.82.36↔	Innesto di lembo osteomiocutaneo o osteofasciocutaneo, Estremità inferiore	86.62.99↔	Altro innesto di cute nella mano, altro
83.82.39↔	Innesto di lembo osteomiocutaneo o osteofasciocutaneo, Altra localizzazione	86.63.00↔	Innesto di cute a tutto spessore in altra sede, NAS
83.82.40↔	Innesto di altro lembo con anastomosi microvascolare da muscolo o fascia, Testa e collo	86.63.10↔	Piccolo innesto di cute a tutto spessore nel capo (eccetto labbra e bocca)
83.82.41↔	Innesto di altro lembo con anastomosi microvascolare da muscolo o fascia, Spalla e ascella	86.63.11↔	Piccolo innesto di cute a tutto spessore nel collo
83.82.42↔	Innesto di altro lembo con anastomosi microvascolare da muscolo o fascia, Braccio e gomito	86.63.12↔	Piccolo innesto di cute a tutto spessore nella spalla e braccio
83.82.43↔	Innesto di altro lembo con anastomosi microvascolare da muscolo o fascia, Avambraccio	86.63.13↔	Piccolo innesto di cute a tutto spessore nell'avambraccio
83.82.44↔	Innesto di altro lembo con anastomosi microvascolare da muscolo o fascia, Parete toracica, addome e dorso	86.63.15↔	Piccolo innesto di cute a tutto spessore nella parete toracica, addome e dorso
83.82.45↔	Innesto di altro lembo con anastomosi microvascolare da muscolo o fascia, Regione inguinale e genitale e natiche	86.63.16↔	Piccolo innesto di cute a tutto spessore nella regione inguinale e genitale
83.82.46↔	Innesto di altro lembo con anastomosi microvascolare da muscolo o fascia, Estremità inferiore	86.63.17↔	Piccolo innesto di cute a tutto spessore nelle natiche
83.82.47↔	Innesto di altro lembo con anastomosi microvascolare da muscolo o fascia, Altra localizzazione	86.63.18↔	Piccolo innesto di cute a tutto spessore nella coscia e gamba
83.82.99↔	Innesto di muscoli o fasce, altro	86.63.19↔	Piccolo innesto di cute a tutto spessore in altra sede
83.92↔	Inserzione o sostituzione di stimolatore dei muscoli scheletrici	86.63.1a↔	Piccolo innesto di cute a tutto spessore nel piede
86.4x.00↔	Asportazione radicale di lesione della cute, NAS	86.63.20↔	Ampio innesto di cute a tutto spessore nel capo (eccetto labbra e bocca)
86.4x.10↔	Asportazione radicale di lesione della cute del capo con controllo istografico	86.63.21↔	Ampio innesto di cute a tutto spessore nel collo
86.4x.11↔	Asportazione radicale di lesione della cute del collo con controllo istografico	86.63.22↔	Ampio innesto di cute a tutto spessore nella spalla e braccio
86.4x.13↔	Asportazione radicale di lesione della cute dell'avambraccio e della mano con controllo istografico	86.63.23↔	Ampio innesto di cute a tutto spessore nell'avambraccio
86.4x.17↔	Asportazione radicale di lesione della cute della regione inguinale e genitale e delle natiche con controllo istografico	86.63.25↔	Ampio innesto di cute a tutto spessore nella parete toracica, addome e dorso
86.4x.18↔	Asportazione radicale di lesione della cute delle estremità inferiori con controllo istografico	86.63.26↔	Ampio innesto di cute a tutto spessore nella regione inguinale e genitale
86.4x.19↔	Asportazione radicale di lesione della cute di altra localizzazione con controllo istografico	86.63.27↔	Ampio innesto di cute a tutto spessore nelle natiche
86.4x.20↔	Asportazione radicale di lesione della cute del capo con innesto o trasposizione di cute	86.63.28↔	Ampio innesto di cute a tutto spessore nella coscia e gamba
86.4x.21↔	Asportazione radicale di lesione della cute del collo con innesto o trasposizione di cute	86.63.29↔	Ampio innesto di cute a tutto spessore in altra sede
86.4x.22↔	Asportazione radicale di lesione della cute di spalla e ascella con innesto o trasposizione di cute	86.63.2a↔	Ampio innesto di cute a tutto spessore nel piede
86.4x.23↔	Asportazione radicale di lesione della cute di braccio e gomito con innesto o trasposizione di cute	86.63.99↔	Innesto di cute a tutto spessore in altre sedi, altro
86.4x.24↔	Asportazione radicale di lesione della cute dell'avambraccio con innesto o trasposizione di cute	86.70↔	Innesti pedunculati o a lembo, NAS
86.4x.25↔	Asportazione radicale di lesione della cute della mano con innesto o trasposizione di cute	86.71↔	Allestimento a preparazione di innesti pedunculati o a lembo
		86.72↔	Avanzamento di lembo pedunculato
		86.73.00↔	Trasferimento di lembo pedunculato o libero sulla mano, NAS
		86.73.10↔	Piccola plastica di allungamento sulla mano
		86.73.11↔	Piccola plastica di avanzamento e rotazione sulla mano
		86.73.12↔	Piccola plastica di trasposizione sulla mano
		86.73.13↔	Piccola plastica con lembo a isola sulla mano
		86.73.14↔	Piccola plastica a Z sulla mano
		86.73.20↔	Ampia plastica di allungamento sulla mano
		86.73.21↔	Ampia plastica di avanzamento e rotazione sulla mano
		86.73.22↔	Ampia plastica di trasposizione sulla mano
		86.73.23↔	Ampia plastica con lembo a isola sulla mano
		86.73.24↔	Ampia plastica a Z sulla mano
		86.73.29↔	Altra plastica con lembo locale sulla mano
		86.73.30↔	Trasferimento di lembo libero con anastomosi microvascolare sulla mano
		86.73.40↔	Trasferimento di lembo regionale pedunculato o di lembo a distanza pedunculato sulla mano
		86.73.80↔	Interventi plastici combinati su pelle e tessuto sottocutaneo della mano

86.73.99↔	Trasferimento di altro lembo pedunculato o libero sulla mano, altro	86.75.10↔	Revisione di lembo pedunculato o libero o di innesto cutaneo libero del capo
86.74.00↔	Trasferimento di lembo pedunculato o libero in altra sede, NAS	86.75.11↔	Revisione di lembo pedunculato o libero o di innesto cutaneo libero del collo
86.74.10↔	Piccola plastica di allungamento sul capo (eccetto labbra e bocca)	86.75.12↔	Revisione di lembo pedunculato o libero o di innesto cutaneo libero di spalla e braccio
86.74.11↔	Piccola plastica di allungamento sul collo	86.75.13↔	Revisione di lembo pedunculato o libero o di innesto cutaneo libero dell'avambraccio
86.74.12↔	Piccola plastica di allungamento su spalla e braccio	86.75.14↔	Revisione di lembo pedunculato o libero o di innesto cutaneo libero della mano
86.74.13↔	Piccola plastica di allungamento sull'avambraccio	86.75.15↔	Revisione di lembo pedunculato o libero o di innesto cutaneo libero della parete toracica e del dorso
86.74.14↔	Piccola plastica di allungamento su parete toracica e dorso	86.75.16↔	Revisione di lembo pedunculato o libero o di innesto cutaneo libero della regione addominale
86.74.15↔	Piccola plastica di allungamento sulla regione addominale	86.75.17↔	Revisione di lembo pedunculato o libero o di innesto cutaneo libero delle estremità inferiore
86.74.16↔	Piccola plastica di allungamento sulla regione inguinale e genitale	86.75.19↔	Revisione di lembo pedunculato o libero o di innesto cutaneo libero in altra sede
86.74.17↔	Piccola plastica di allungamento sulle natiche	86.75.99↔	Revisione di lembo pedunculato o libero, altro
86.74.18↔	Piccola plastica di allungamento su coscia e gamba	86.76.00↔	Trasferimento di lembo pedunculato o libero in altra sede, ampio, NAS
86.74.19↔	Piccola plastica di allungamento in altra sede	86.76.10↔	Ampia plastica di allungamento sul capo (eccetto labbra e bocca)
86.74.1a↔	Piccola plastica di allungamento sul piede	86.76.11↔	Ampia plastica di allungamento sul collo
86.74.20↔	Piccola plastica di avanzamento e rotazione sul capo (eccetto labbra e bocca)	86.76.12↔	Ampia plastica di allungamento su spalla e braccio
86.74.21↔	Piccola plastica di avanzamento e rotazione sul collo	86.76.13↔	Ampia plastica di allungamento sull'avambraccio
86.74.22↔	Piccola plastica di avanzamento e rotazione su spalla e braccio	86.76.14↔	Ampia plastica di allungamento su parete toracica e dorso
86.74.23↔	Piccola plastica di avanzamento e rotazione sull'avambraccio	86.76.15↔	Ampia plastica di allungamento sulla regione addominale
86.74.25↔	Piccola plastica di avanzamento e rotazione su parete toracica e dorso	86.76.16↔	Ampia plastica di allungamento sulla regione inguinale e genitale
86.74.26↔	Piccola plastica di avanzamento e rotazione sulla regione addominale	86.76.17↔	Ampia plastica di allungamento sulle natiche
86.74.27↔	Piccola plastica di avanzamento e rotazione sulla regione inguinale e genitale	86.76.19↔	Ampia plastica di allungamento in altra sede
86.74.28↔	Piccola plastica di avanzamento e rotazione sulle natiche	86.76.1a↔	Ampia plastica di allungamento su coscia e gamba
86.74.29↔	Piccola plastica di avanzamento e rotazione in altra sede	86.76.1b↔	Ampia plastica di allungamento sul piede
86.74.2a↔	Piccola plastica di avanzamento e rotazione su coscia e gamba	86.76.20↔	Ampia plastica di avanzamento e rotazione sul capo (eccetto labbra e bocca)
86.74.2b↔	Piccola plastica di avanzamento e rotazione sul piede	86.76.21↔	Ampia plastica di avanzamento e rotazione sul collo
86.74.30↔	Piccola plastica di trasposizione sul capo (eccetto labbra e bocca)	86.76.22↔	Ampia plastica di avanzamento e rotazione su spalla e braccio
86.74.31↔	Piccola plastica di trasposizione sul collo	86.76.23↔	Ampia plastica di avanzamento e rotazione sull'avambraccio
86.74.32↔	Piccola plastica di trasposizione su spalla e braccio	86.76.24↔	Ampia plastica di avanzamento e rotazione su parete toracica e dorso
86.74.33↔	Piccola plastica di trasposizione sull'avambraccio	86.76.25↔	Ampia plastica di avanzamento e rotazione sulla regione addominale
86.74.34↔	Piccola plastica di trasposizione su parete toracica e dorso	86.76.26↔	Ampia plastica di avanzamento e rotazione sulla regione inguinale e genitale
86.74.35↔	Piccola plastica di trasposizione sulla regione addominale	86.76.27↔	Ampia plastica di avanzamento e rotazione sulle natiche
86.74.36↔	Piccola plastica di trasposizione sulla regione inguinale e genitale	86.76.28↔	Ampia plastica di avanzamento e rotazione su coscia e gamba
86.74.37↔	Piccola plastica di trasposizione sulle natiche	86.76.29↔	Ampia plastica di avanzamento e rotazione in altra sede
86.74.38↔	Piccola plastica di trasposizione su coscia e gamba	86.76.2a↔	Ampia plastica di avanzamento e rotazione sul piede
86.74.39↔	Piccola plastica di trasposizione in altra sede	86.76.30↔	Ampia plastica di trasposizione sul capo (eccetto labbra e bocca)
86.74.3a↔	Piccola plastica di trasposizione sul piede	86.76.31↔	Ampia plastica di trasposizione sul collo
86.74.40↔	Piccola plastica con lembo a isola sul capo (eccetto labbro e bocca)	86.76.32↔	Ampia plastica di trasposizione su spalla e braccio
86.74.41↔	Piccola plastica con lembo a isola sul collo	86.76.33↔	Ampia plastica di trasposizione sull'avambraccio
86.74.42↔	Piccola plastica con lembo a isola su spalla e braccio	86.76.34↔	Ampia plastica di trasposizione su parete toracica e dorso
86.74.43↔	Piccola plastica con lembo a isola sull'avambraccio	86.76.35↔	Ampia plastica di trasposizione sulla regione addominale
86.74.44↔	Piccola plastica con lembo a isola su parete toracica e dorso	86.76.36↔	Ampia plastica di trasposizione sulla regione inguinale e genitale
86.74.45↔	Piccola plastica con lembo a isola sulla regione addominale	86.76.37↔	Ampia plastica di trasposizione sulle natiche
86.74.46↔	Piccola plastica con lembo a isola sulla regione inguinale e genitale	86.76.38↔	Ampia plastica di trasposizione su coscia e gamba
86.74.47↔	Piccola plastica con lembo a isola sulle natiche	86.76.39↔	Ampia plastica di trasposizione in altra sede
86.74.48↔	Piccola plastica con lembo a isola su coscia e gamba	86.76.3a↔	Ampia plastica di trasposizione sul piede
86.74.49↔	Piccola plastica con lembo a isola in altra sede	86.76.40↔	Ampia plastica con lembo a isola sul capo (eccetto labbro e bocca)
86.74.4a↔	Piccola plastica con lembo a isola sul piede	86.76.41↔	Ampia plastica con lembo a isola sul collo
86.74.50↔	Piccola plastica a Z sul capo (eccetto labbra e bocca)	86.76.42↔	Ampia plastica con lembo a isola su spalla e braccio
86.74.51↔	Piccola plastica a Z sul collo	86.76.43↔	Ampia plastica con lembo a isola sull'avambraccio
86.74.52↔	Piccola plastica a Z su spalla e braccio	86.76.44↔	Ampia plastica con lembo a isola su parete toracica e dorso
86.74.53↔	Piccola plastica a Z sull'avambraccio	86.76.45↔	Ampia plastica con lembo a isola sulla regione addominale
86.74.54↔	Piccola plastica a Z su parete toracica e dorso	86.76.46↔	Ampia plastica con lembo a isola sulla regione inguinale e genitale
86.74.55↔	Piccola plastica a Z sulla regione addominale	86.76.47↔	Ampia plastica con lembo a isola sulle natiche
86.74.56↔	Piccola plastica a Z sulla regione inguinale e genitale		
86.74.57↔	Piccola plastica a Z sulle natiche		
86.74.58↔	Piccola plastica a Z su coscia e gamba		
86.74.59↔	Piccola plastica a Z in altra sede		
86.74.5a↔	Piccola plastica a Z sul piede		
86.74.99↔	Trasferimento di lembo pedunculato o libero in altra sede, altro		
86.75.00↔	Revisione di lembo pedunculato o libero, NAS		

86.76.48↔	Ampia plastica con lembo a isola su coscia e gamba	86.78.36↔	Interventi plastici combinati su pelle e tessuto sottocutaneo della regione inguinale e genitale
86.76.49↔	Ampia plastica con lembo a isola in altra sede	86.78.37↔	Interventi plastici combinati su pelle e tessuto sottocutaneo delle natiche
86.76.4a↔	Ampia plastica con lembo a isola sul piede	86.78.38↔	Interventi plastici combinati su pelle e tessuto sottocutaneo delle estremità inferiore
86.76.99↔	Trasferimento di lembo pedunculato o libero in altra sede, ampio, altro	86.78.39↔	Interventi plastici combinati su pelle e tessuto sottocutaneo di altra sede
86.77.00↔	Trasferimento di altro lembo locale, NAS	86.78.40↔	Trasferimento di altro lembo pedunculato o libero sul capo (eccetto labbra e bocca)
86.77.10↔	Altra plastica con lembo locale sul capo (eccetto labbra e bocca)	86.78.41↔	Trasferimento di altro lembo pedunculato o libero sul collo
86.77.11↔	Altra plastica con lembo locale sul collo	86.78.42↔	Trasferimento di altro lembo pedunculato o libero su spalla e braccio
86.77.12↔	Altra plastica con lembo locale su spalla e braccio	86.78.43↔	Trasferimento di altro lembo pedunculato o libero sull'avambraccio
86.77.13↔	Altra plastica con lembo locale sull'avambraccio	86.78.44↔	Trasferimento di altro lembo pedunculato o libero su parete toracica e dorso
86.77.14↔	Altra plastica con lembo locale su parete toracica e dorso	86.78.45↔	Trasferimento di altro lembo pedunculato o libero sulla regione addominale
86.77.15↔	Altra plastica con lembo locale sulla regione addominale	86.78.46↔	Trasferimento di altro lembo pedunculato o libero sulla regione inguinale e genitale
86.77.16↔	Altra plastica con lembo locale sulla regione inguinale e genitale	86.78.47↔	Trasferimento di altro lembo pedunculato o libero sulle natiche
86.77.17↔	Altra plastica con lembo locale sulle natiche	86.78.48↔	Trasferimento di altro lembo pedunculato o libero sulle estremità inferiore
86.77.18↔	Altra plastica con lembo locale su coscia e gamba	86.78.49↔	Trasferimento di altro lembo pedunculato o libero in altra sede
86.77.19↔	Altra plastica con lembo locale in altra sede	86.78.99↔	Altra plastica con lembo, altro
86.77.1a↔	Altra plastica con lembo locale sul piede	86.83.00↔	Intervento di plastica per la riduzione di ampiezza, NAS
86.77.99↔	Trasferimento di altro lembo locale, altro	86.83.13↔	Intervento di plastica riduttiva sull'avambraccio
86.78.00↔	Altra plastica con lembo, NAS	86.83.14↔	Intervento di plastica riduttiva sulla mano
86.78.10↔	Trasferimento di lembo libero con anastomosi microvascolare sul capo (eccetto labbra e bocca)	86.83.15↔	Intervento di plastica riduttiva sulla regione addominale
86.78.11↔	Trasferimento di lembo libero con anastomosi microvascolare sul collo	86.83.16↔	Intervento di plastica riduttiva sulla regione inguinale e genitale o sulle natiche
86.78.12↔	Trasferimento di lembo libero con anastomosi microvascolare su spalla e braccio	86.83.17↔	Intervento di plastica riduttiva sulle estremità inferiore
86.78.13↔	Trasferimento di lembo libero con anastomosi microvascolare sull'avambraccio	86.83.19↔	Intervento di plastica riduttiva in altra sede
86.78.14↔	Trasferimento di lembo libero con anastomosi microvascolare su parete toracica e dorso	86.83.99↔	Intervento di plastica per la riduzione di ampiezza, altro
86.78.15↔	Trasferimento di lembo libero con anastomosi microvascolare sulla regione addominale	86.91↔	Asportazione di cute per innesto
86.78.16↔	Trasferimento di lembo libero con anastomosi microvascolare sulla regione inguinale e genitale	86.93.00↔	Inserzione di espansore tissutale, NAS
86.78.17↔	Trasferimento di lembo libero con anastomosi microvascolare sulle natiche	86.93.10↔	Inserzione di espansore tissutale nel capo
86.78.18↔	Trasferimento di lembo libero con anastomosi microvascolare sulle estremità inferiore	86.93.11↔	Inserzione di espansore tissutale nel collo
86.78.19↔	Trasferimento di lembo libero con anastomosi microvascolare in altra sede	86.93.12↔	Inserzione di espansore tissutale nella spalla e nel braccio
86.78.20↔	Trasferimento di lembo regionale pedunculato o di lembo a distanza pedunculato sul capo (eccetto labbra e bocca)	86.93.13↔	Inserzione di espansore tissutale nell'avambraccio
86.78.21↔	Trasferimento di lembo regionale pedunculato o di lembo a distanza pedunculato sul collo	86.93.14↔	Inserzione di espansore tissutale nella mano
86.78.22↔	Trasferimento di lembo regionale pedunculato o di lembo a distanza pedunculato su spalla e braccio	86.93.15↔	Inserzione di espansore tissutale nella parete toracica e nel dorso
86.78.23↔	Trasferimento di lembo regionale pedunculato o di lembo a distanza pedunculato sull'avambraccio	86.93.16↔	Inserzione di espansore tissutale nella regione addominale
86.78.24↔	Trasferimento di lembo regionale pedunculato o di lembo a distanza pedunculato su parete toracica e dorso	86.93.18↔	Inserzione di espansore tissutale nelle estremità inferiore
86.78.25↔	Trasferimento di lembo regionale pedunculato o di lembo a distanza pedunculato sulla regione addominale	86.93.99↔	Inserzione di espansore tissutale, altro
86.78.26↔	Trasferimento di lembo regionale pedunculato o di lembo a distanza pedunculato sulla regione inguinale e genitale	92.27.00↔	Impianto o inserzione di elementi radioattivi (brachiterapia con radionuclidi chiusi), superficie corporea, altra o NAS sede di applicazione
86.78.27↔	Trasferimento di lembo regionale pedunculato o di lembo a distanza pedunculato sulle natiche	92.27.10↔	Impianto o inserzione di elementi radioattivi (brachiterapia con radionuclidi chiusi), organi sessuali femminili, NAS
86.78.28↔	Trasferimento di lembo regionale pedunculato o di lembo a distanza pedunculato sulle estremità inferiore	92.27.11↔	Impianto o inserzione di elementi radioattivi (brachiterapia con radionuclidi chiusi), in sede intrauterina
86.78.29↔	Trasferimento di lembo regionale pedunculato o di lembo a distanza pedunculato in altra sede	92.27.12↔	Impianto o inserzione di elementi radioattivi (brachiterapia con radionuclidi chiusi), in sede intravaginale
86.78.30↔	Interventi plastici combinati su pelle e tessuto sottocutaneo del capo (eccetto labbra e bocca)	92.27.13↔	Impianto o inserzione di elementi radioattivi (brachiterapia con radionuclidi chiusi), in sede combinata intrauterina e intravaginale
86.78.31↔	Interventi plastici combinati su pelle e tessuto sottocutaneo del collo	92.27.21↔	Impianto o inserzione di elementi radioattivi (brachiterapia con radionuclidi chiusi), superficie corporea
86.78.32↔	Interventi plastici combinati su pelle e tessuto sottocutaneo di spalla e braccio	92.27.22↔	Impianto o inserzione di elementi radioattivi (brachiterapia con radionuclidi chiusi), in sede intracavitaria
86.78.33↔	Interventi plastici combinati su pelle e tessuto sottocutaneo dell'avambraccio	92.27.23↔	Impianto o inserzione di elementi radioattivi (brachiterapia con radionuclidi chiusi), in sede endoluminale
86.78.34↔	Interventi plastici combinati su pelle e tessuto sottocutaneo della parete toracica e del dorso	92.27.30↔	Impianto o inserzione di elementi radioattivi (brachiterapia con radionuclidi chiusi), vasi NAS
86.78.35↔	Interventi plastici combinati su pelle e tessuto sottocutaneo della regione addominale	92.27.31↔	Impianto o inserzione di elementi radioattivi (brachiterapia con radionuclidi chiusi), arterie coronarie
		92.27.39↔	Impianto o inserzione di elementi radioattivi (brachiterapia con radionuclidi chiusi), altri vasi

92.27.40↔	Impianto o inserzione di elementi radioattivi (brachiterapia con radionuclidi chiusi), intraoperatoria	92.29.13↔	Brachiterapia interstiziale con impianto di emettitori rimovibili monoplanari, alto rateo di dose
92.27.70↔	Moulage radioattivi, NAS	92.29.19↔	Brachiterapia interstiziale con impianto di emettitori rimovibili monoplanari, altro
92.27.71↔	Moulage radioattivi: costruzione e applicazione di moulage radioattivi superficiali	92.29.21↔	Brachiterapia interstiziale con impianto volumetrico di emettitori rimovibili multiplanari, basso rateo di dose
92.27.72↔	Moulage radioattivi: costruzione e applicazione di applicatori non impiegati sulla superficie corporea	92.29.22↔	Brachiterapia interstiziale con impianto volumetrico di emettitori rimovibili multiplanari, rateo di dose pulsata (pulsed dose rate)
92.27.73↔	Moulage radioattivi: costruzione e applicazione di applicatori oculari	92.29.23↔	Brachiterapia interstiziale con impianto volumetrico di emettitori rimovibili multiplanari, alto rateo di dose
92.27.79↔	Moulage radioattivi, altro	92.29.24↔	Brachiterapia con impianto di emettitori rimovibili multiplanari, alto rateo di dose, intraoperatoria
92.28.00↔	Iniezione, instillazione o somministrazione per via orale di radioisotopi, NAS	92.29.29↔	Brachiterapia interstiziale con impianto volumetrico di emettitori rimovibili multiplanari, altro
92.28.01↔	Instillazione di radionuclidi aperti in articolazioni	92.29.31↔	Brachiterapia interstiziale con impianto di emettitori permanenti, fino a 10 sorgenti
92.28.02↔	Radioiodioterapia fino a 1,2 GBq I-131, senza somministrazione di tireotropina ricombinante (rh-TSH)	92.29.32↔	Brachiterapia interstiziale con impianto di emettitori permanenti, da 10 a 15 sorgenti
92.28.03↔	Radioiodioterapia fino a 1,2 GBq I-131, con somministrazione di tireotropina ricombinante (rh-TSH)	92.29.33↔	Brachiterapia interstiziale con impianto di emettitori permanenti, da 16 a 20 sorgenti
92.28.04↔	Radioiodioterapia da 1,2 a meno di 5 GBq I-131, senza somministrazione di tireotropina ricombinante (rh-TSH)	92.29.34↔	Brachiterapia interstiziale con impianto di emettitori permanenti, da 21 a 25 sorgenti
92.28.05↔	Radioiodioterapia da 1,2 a meno di 5 GBq I-131, con somministrazione di tireotropina ricombinante (rh-TSH)	92.29.35↔	Brachiterapia interstiziale con impianto di emettitori permanenti, da 26 a 30 sorgenti
92.28.06↔	Radioiodioterapia da 5 GBq I-131, senza somministrazione di tireotropina ricombinante (rh-TSH)	92.29.36↔	Brachiterapia interstiziale con impianto di emettitori permanenti, da 31 a 35 sorgenti
92.28.07↔	Radioiodioterapia da 5 GBq I-131, con somministrazione di tireotropina ricombinante (rh-TSH)	92.29.37↔	Brachiterapia interstiziale con impianto di emettitori permanenti, da 36 a 40 sorgenti
92.28.11↔	Terapia con radionuclidi aperti per metastasi ossee	92.29.38↔	Brachiterapia interstiziale con impianto di emettitori permanenti, da 41 a 45 sorgenti
92.28.13↔	Terapia radiorecettoriale con analoghi della somatostatina DOTA-coniugati	92.29.39↔	Brachiterapia interstiziale con impianto di emettitori permanenti, da 46 a 50 sorgenti
92.28.20↔	Radioimmunoterapia con 90Y ibritumomab tiuxetano, parenterale	92.29.3a↔	Brachiterapia interstiziale con impianto di emettitori permanenti, da 51 a 55 sorgenti
92.28.21↔	Somministrazione parenterale di iodio-131-MIBG (metaiodobenzilguanidina)	92.29.3b↔	Brachiterapia interstiziale con impianto di emettitori permanenti, da 56 a 60 sorgenti
92.28.22↔	Radioimmunoterapia con iodio-131 [I-131] tositumomab, parenterale	92.29.3c↔	Brachiterapia interstiziale con impianto di emettitori permanenti, da 61 a 65 sorgenti
92.28.31↔	Radio-chemioembolizzazione endovascolare selettiva con I-131-Lipiodol	92.29.3d↔	Brachiterapia interstiziale con impianto di emettitori permanenti, da 66 a 70 sorgenti
92.28.32↔	Terapia endovascolare selettiva con radionuclidi (SIRT) mediante embolizzazione con microsferi marcate con ittrio-90	92.29.3e↔	Brachiterapia interstiziale con impianto di emettitori permanenti, più di 70 sorgenti
92.28.33↔	Brachiterapia endovascolare con renio-188		
92.28.99↔	Iniezione, instillazione o somministrazione per via orale di radioisotopi, altro		
92.29.11↔	Brachiterapia interstiziale con impianto di emettitori rimovibili monoplanari, basso rateo di dose		
92.29.12↔	Brachiterapia interstiziale con impianto di emettitori rimovibili monoplanari, rateo di dose pulsata (pulsed dose rate)		

**ADRG B04 Interventi sui vasi extracranici**

Almeno una Procedura nella tabella B04-2

**DRG B04A Procedure interventzionali e bilaterali sui vasi extracranici con CC estremamente gravi**

(Procedura nella tabella B04-3 o Beidseitige Prozedur nella tabella B04-4) e PCCL &gt; 3

**DRG B04B Interventi sui vasi extracranici con CC estremamente gravi o con intervento bilaterale sui vasi extracranici o per infarto cerebrale**

PCCL &gt; 3 o Beidseitige Prozedur nella tabella B04-4 o Diagnosi principale nella tabella B04-1

**DRG B04C Procedure interventzionali sui vasi extracranici senza CC estremamente gravi, eccetto che per infarto cerebrale**

Procedura nella tabella B04-3

**DRG B04D Interventi sui vasi extracranici senza CC estremamente gravi**

**Diagnosi principale B04-1**

163.0	Infarto cerebrale da trombosi di arterie precerebrali	163.5	Infarto cerebrale da occlusione o stenosi non specificata delle arterie cerebrali
163.1	Infarto cerebrale da embolia di arterie precerebrali	163.6	Infarto cerebrale da trombosi venosa cerebrale, non piogena
163.2	Infarto cerebrale da occlusione o stenosi non specificata di arterie precerebrali	163.8	Altre forme di infarto cerebrale
163.3	Infarto cerebrale da trombosi delle arterie cerebrali	163.9	Infarto cerebrale non specificato
163.4	Infarto cerebrale da embolia delle arterie cerebrali		

**Procedura B04-2**

00.63↔	Inserzione percutanea di stent(s) dell'arteria carotide	39.22.13↔	Bypass: carotide-succlavia
00.64↔	Inserzione percutanea di stent(s) di altre arterie precerebrali (extracraniche)	39.22.14↔	Bypass: carotide-aorta
38.12↔	Enderteriectomia di altri vasi del capo e del collo	39.22.19↔	Bypass carotideo, altro
38.32.00↔	Resezione di altri vasi del capo e del collo con anastomosi, NAS	39.22.20↔	Bypass dell'arteria succlavia, NAS
38.32.10↔	Resezione di arterie extracraniche del capo e del collo con anastomosi	39.22.21↔	Bypass: succlavia all'aorta
38.32.20↔	Resezione di arterie extracraniche del capo e del collo con anastomosi, NAS	39.22.29↔	Bypass dell'arteria succlavia, altro
38.32.21↔	Resezione della vena giugulare con anastomosi	39.22.99↔	Bypass aorto-succlavio-carotideo, altro
38.32.22↔	Resezione di vene extracraniche superficiali del capo e del collo con anastomosi	39.23↔	Altro shunt o bypass vascolare intratoracico
38.32.99↔	Resezione di altri vasi del capo e del collo con anastomosi, altro	39.24↔	Bypass aorto-renale
38.33.00↔	Resezione di vasi dell'arto superiore, NAS	39.26.00↔	Altri shunt o bypass vascolari intraaddominali, NAS
38.33.10↔	Resezione di arterie dell'arto superiore con anastomosi, NAS	39.26.10↔	Altri shunt o bypass vascolari intraaddominali, arterie viscerali
38.33.11↔	Resezione di arterie dell'arto superiore con anastomosi	39.26.11↔	Altri shunt o bypass vascolari intraaddominali, aorta
38.33.12↔	Resezione dell'arteria ulnare con anastomosi	39.26.12↔	Altri shunt o bypass vascolari intraaddominali, arteria renale
38.33.13↔	Resezione di altre arterie dell'avambraccio con anastomosi	39.26.19↔	Altri shunt o bypass vascolari intraaddominali, altre arterie viscerali
38.33.14↔	Resezione di arterie della mano con anastomosi	39.26.99↔	Altri shunt o bypass vascolari intraaddominali, altro
38.33.20↔	Resezione di vene dell'arto superiore con anastomosi, NAS	39.27.00↔	Arteriovenostomia per dialisi renale, NAS
38.33.21↔	Resezione della vena ascellare con anastomosi	39.27.10↔	Fistola arteriovenosa per emodialisi
38.33.22↔	Resezione di altre vene profonde dell'arto superiore con anastomosi	39.27.11↔	Fistola arteriovenosa di materiale allogenico o alloplastico per emodialisi
38.33.23↔	Resezione di vene superficiali dell'arto superiore con anastomosi	39.27.99↔	Arteriovenostomia per dialisi renale, altro
38.33.99↔	Resezione di vasi dell'arto superiore, altro	39.29.00↔	Altri shunt o bypass vascolari (periferici), NAS
38.35.00↔	Resezione di vasi toracici con anastomosi, NAS	39.29.10↔	Shunt o bypass vascolari di arterie dell'arto inferiore, NAS
38.35.10↔	Resezione di arterie toraciche con anastomosi, NAS	39.29.11↔	Shunt o bypass vascolari femoro-femorale
38.35.11↔	Resezione dell'arteria succlavia con anastomosi	39.29.12↔	Shunt o bypass vascolari femoro-popliteo
38.35.12↔	Resezione del tronco brachiocefalico con anastomosi	39.29.13↔	Shunt o bypass vascolari femoro-crurale
38.35.13↔	Resezione dell'arteria polmonare con anastomosi	39.29.14↔	Shunt o bypass vascolari femoro-pedidio
38.35.19↔	Resezione di arterie toraciche con anastomosi, altro	39.29.15↔	Shunt o bypass vascolari popliteo-crurale e popliteo-pedidio
38.35.20↔	Resezione di vene toraciche con anastomosi, NAS	39.29.16↔	Shunt o bypass vascolari di arterie della gamba e del piede
38.35.21↔	Resezione della vena polmonare con anastomosi	39.29.19↔	Shunt o bypass vascolari di arterie dell'arto inferiore, altro
38.35.22↔	Resezione della vena succlavia con anastomosi	39.29.20↔	Shunt o bypass vascolari di arterie dell'arto superiore
38.35.23↔	Resezione della vena cava superiore con anastomosi	39.29.30↔	Altri shunt o bypass vascolari (periferici), extraanatomici, NAS
38.35.28↔	Resezione di vene toraciche e altre vene profonde con anastomosi	39.29.31↔	Shunt o bypass vascolare succlavia-femorale
38.35.29↔	Resezione di vene toraciche con anastomosi, altro	39.29.32↔	Shunt o bypass vascolare axillo-femorale
38.35.99↔	Resezione di vasi toracici con anastomosi, altro	39.29.33↔	Bypass crossover femoro-femorale
38.38.00↔	Resezione di arterie dell'arto inferiore con anastomosi, NAS	39.29.39↔	Altri shunt o bypass vascolari (periferici), extraanatomici, altro
38.38.10↔	Resezione dell'arteria femorale (comune) (superficiale) con anastomosi	39.29.40↔	Shunt o bypass vascolari di vene
38.38.11↔	Resezione dell'arteria femorale profonda con anastomosi	39.29.80↔	Shunt temporaneo intraoperatorio, NAS
38.38.12↔	Resezione dell'arteria poplitea con anastomosi	39.29.81↔	Shunt temporaneo intraoperatorio, arterio-arterioso
38.38.99↔	Resezione di arterie dell'arto inferiore con anastomosi, altro	39.29.82↔	Shunt temporaneo intraoperatorio, arterio-venoso
38.42↔	Resezione di altri vasi del capo e collo con sostituzione	39.29.89↔	Shunt temporaneo intraoperatorio, altro
38.83.00↔	Altra occlusione chirurgica di vasi dell'arto superiore, NAS	39.29.99↔	Altri shunt o bypass vascolari (periferici), altro
38.83.10↔	Altra occlusione chirurgica di arterie dell'arto superiore, NAS	39.49.00↔	Altra revisione di interventi vascolari, NAS
38.83.11↔	Altra occlusione chirurgica di arterie della mano	39.49.10↔	Revisione di anastomosi vascolare
38.83.19↔	Altra occlusione chirurgica di altre arterie dell'arto superiore	39.49.20↔	Revisione di impianto vascolare
38.83.20↔	Altra occlusione chirurgica di vene dell'arto superiore, NAS	39.49.21↔	Sostituzione di impianto vascolare
38.83.21↔	Altra occlusione chirurgica di vene profonde dell'arto superiore, NAS	39.49.22↔	Rimozione di impianto vascolare
38.83.29↔	Altra occlusione chirurgica di vene dell'arto superiore, altro	39.49.30↔	Sostituzione di condotto cardiaco
38.83.99↔	Altra occlusione chirurgica di vasi dell'arto superiore, altro	39.49.99↔	Altra revisione di interventi vascolari, altro
39.22.00↔	Bypass aorto-succlavio-carotideo, NAS	39.55↔	Reimpianto di vaso renale aberrante
39.22.10↔	Bypass carotideo, NAS	39.56.00↔	Riparazione di vaso sanguigno con patch tissutale, NAS
39.22.11↔	Bypass: carotide-carotide	39.56.10↔	Riparazione di vaso sanguigno del capo e del collo con patch tissutale, NAS
39.22.12↔	Bypass: carotide-vertebrale	39.56.11↔	Riparazione di vasi intracranici con patch tissutale
		39.56.12↔	Riparazione della vena giugulare con patch tissutale
		39.56.19↔	Riparazione di vaso sanguigno del capo e del collo con patch tissutale, altro
		39.56.20↔	Riparazione di vasi dell'arto superiore con patch tissutale, NAS
		39.56.21↔	Riparazione di arterie dell'arto superiore con patch tissutale



39.56.22↔	Riparazione della vena succlavia, vena ascellare e vena brachiocefalica con patch tissutale	39.57.47↔	Riparazione dell'arteria mesenterica con patch sintetico
39.56.23↔	Riparazione di altre vene profonde dell'arto superiore con patch tissutale	39.57.48↔	Riparazione dell'arteria iliaca con patch sintetico
39.56.29↔	Riparazione di vasi dell'arto superiore con patch tissutale, altro	39.57.49↔	Riparazione di arterie addominali con patch sintetico, altro
39.56.30↔	Riparazione di vasi toracici con patch tissutale, NAS	39.57.50↔	Riparazione di vene addominali con patch sintetico, NAS
39.56.31↔	Riparazione dell'aorta toracica con patch tissutale	39.57.51↔	Riparazione della vena cava inferiore con patch sintetico
39.56.32↔	Riparazione della vena polmonare con patch tissutale	39.57.52↔	Riparazione della vena iliaca con patch sintetico
39.56.33↔	Riparazione della vena cava superiore con patch tissutale	39.57.59↔	Riparazione di vene addominali con patch sintetico, altro
39.56.39↔	Riparazione di vasi toracici con patch tissutale, altro	39.57.60↔	Riparazione di vasi dell'arto inferiore con patch sintetico, NAS
39.56.40↔	Riparazione di arterie addominali con patch tissutale, NAS	39.57.61↔	Riparazione di arterie dell'arto inferiore con patch sintetico
39.56.41↔	Riparazione dell'aorta addominale con patch tissutale	39.57.62↔	Riparazione della vena femorale e vena poplitea con patch sintetico
39.56.42↔	Riparazione del tronco celiaco con patch tissutale	39.57.63↔	Riparazione di altre vene profonde dell'arto inferiore con patch sintetico
39.56.43↔	Riparazione dell'arteria gastrica con patch tissutale	39.57.64↔	Riparazione di vene superficiali della coscia con patch sintetico
39.56.44↔	Riparazione dell'arteria epatica con patch tissutale	39.57.69↔	Riparazione di vasi dell'arto inferiore con patch sintetico, altro
39.56.45↔	Riparazione dell'arteria splenica con patch tissutale	39.57.99↔	Riparazione di vaso sanguigno con patch sintetico, altro
39.56.46↔	Riparazione dell'arteria renale con patch tissutale	39.58↔	Riparazione di vaso sanguigno con patch di tipo non specificato
39.56.47↔	Riparazione dell'arteria mesenterica con patch tissutale	39.76.00↔	Intervento endovascolare percutaneo transluminale su vaso(i) (extracranico(i)) precerebrale(i), NAS
39.56.48↔	Riparazione dell'arteria iliaca con patch tissutale	39.76.10↔	Angioplastica percutanea di vaso(i) (extracranico(i)) precerebrale(i) con palloncino
39.56.49↔	Riparazione di arterie addominali con patch tissutale, altro	39.76.20↔	Angioplastica percutanea di vaso(i) (extracranico(i)) precerebrale(i) con lama
39.56.50↔	Riparazione di vene addominali con patch tissutale, NAS	39.76.30↔	Angioplastica percutanea di vaso(i) (extracranico(i)) precerebrale(i) con laser
39.56.51↔	Riparazione della vena cava inferiore con patch tissutale	39.76.40↔	Aterectomia percutanea di vaso(i) (extracranico(i)) precerebrale(i)
39.56.52↔	Riparazione della vena iliaca con patch tissutale	39.76.50↔	Trombolisi selettiva percutanea di vaso(i) extracranico(i) della testa e del collo
39.56.59↔	Riparazione di vene addominali con patch tissutale, altro	39.76.60↔	Trombectomia percutanea di vaso(i) (extracranico(i)) precerebrale(i), NAS
39.56.60↔	Riparazione di vasi dell'arto inferiore con patch tissutale, NAS	39.76.61↔	Trombectomia percutanea rotazionale di vaso(i) (extracranico(i)) precerebrale(i)
39.56.61↔	Riparazione di arterie dell'arto inferiore con patch tissutale	39.76.62↔	Trombectomia percutanea di vaso(i) extracranico(i) con stent
39.56.62↔	Riparazione della vena femorale e vena poplitea con patch tissutale	39.76.69↔	Trombectomia percutanea di vaso(i) (extracranico(i)) precerebrale(i), altro
39.56.63↔	Riparazione di altre vene profonde dell'arto inferiore con patch tissutale	39.76.70↔	Rimozione percutanea di corpo estraneo endovascolare da vaso(i) extracranico(i) della testa e del collo
39.56.64↔	Riparazione di vene superficiali della coscia con patch tissutale	39.76.99↔	Intervento endovascolare percutaneo transluminale su vaso(i) (extracranico(i)) precerebrale(i), altro
39.56.69↔	Riparazione di vasi dell'arto inferiore con patch tissutale, altro	39.77.50↔	Trombolisi percutanea selettiva di vaso(i) intracranico(i)
39.56.99↔	Riparazione di vaso sanguigno con patch tissutale, altro	39.77.70↔	Rimozione percutanea di corpo estraneo endovascolare da vaso(i) intracranico(i)
39.57.00↔	Riparazione di vaso sanguigno con patch sintetico, NAS	39.8x.00↔	Interventi sul globo carotideo, sul seno carotideo e su altri glomi vascolari, NAS
39.57.10↔	Riparazione di vaso sanguigno del capo e del collo con patch sintetico, NAS	39.8x.10↔	Esplorazione del globo carotideo e di altri glomi vascolari
39.57.11↔	Riparazione di vasi intracranici con patch sintetico	39.8x.11↔	Asportazione del globo carotideo e di altri glomi vascolari
39.57.12↔	Riparazione di arterie extracraniche del capo e del collo con patch sintetico	39.8x.20↔	Impianto o sostituzione di generatore di impulsi per l'attivazione del baroriflesso
39.57.13↔	Riparazione della vena giugulare con patch sintetico	39.8x.21↔	Revisione (senza sostituzione) di generatore di impulsi per l'attivazione del baroriflesso
39.57.19↔	Riparazione di vaso sanguigno del capo e del collo con patch sintetico, altro	39.8x.22↔	Rimozione di generatore di impulsi per l'attivazione del baroriflesso
39.57.20↔	Riparazione di vasi dell'arto superiore con patch sintetico, NAS	39.8x.30↔	Impianto o sostituzione di elettrodo(i) per l'attivazione del baroriflesso
39.57.21↔	Riparazione di arterie dell'arto superiore con patch sintetico	39.8x.31↔	Revisione (senza sostituzione) di elettrodo(i) per l'attivazione del baroriflesso
39.57.22↔	Riparazione della vena succlavia, vena ascellare e vena brachiocefalica con patch sintetico	39.8x.32↔	Rimozione di elettrodo(i) per l'attivazione del baroriflesso
39.57.23↔	Riparazione di altre vene profonde dell'arto superiore con patch sintetico	39.8x.99↔	Interventi sul globo carotideo, sul seno carotideo e su altri glomi vascolari, altro
39.57.29↔	Riparazione di vasi dell'arto superiore con patch sintetico, altro		
39.57.30↔	Riparazione di vaso toracico con patch sintetico, NAS		
39.57.31↔	Riparazione dell'aorta toracica con patch sintetico		
39.57.32↔	Riparazione della vena polmonare con patch sintetico		
39.57.33↔	Riparazione della vena cava superiore con patch sintetico		
39.57.39↔	Riparazione di vaso toracico con patch sintetico, altro		
39.57.40↔	Riparazione di arterie addominali con patch sintetico, NAS		
39.57.41↔	Riparazione dell'aorta addominale con patch sintetico		
39.57.42↔	Riparazione del tronco celiaco con patch sintetico		
39.57.43↔	Riparazione dell'arteria gastrica con patch sintetico		
39.57.44↔	Riparazione dell'arteria epatica con patch sintetico		
39.57.45↔	Riparazione dell'arteria splenica con patch sintetico		
39.57.46↔	Riparazione dell'arteria renale con patch sintetico		

### Procedura B04-3

00.63↔	Inserzione percutanea di stent(s) dell'arteria carotide	39.76.20↔	Angioplastica percutanea di vaso(i) (extracranico(i)) precerebrale(i) con lama
00.64↔	Inserzione percutanea di stent(s) di altre arterie precerebrali (extracraniche)	39.76.30↔	Angioplastica percutanea di vaso(i) (extracranico(i)) precerebrale(i) con laser
39.76.00↔	Intervento endovascolare percutaneo transluminale su vaso(i) (extracranico(i)) precerebrale(i), NAS	39.76.40↔	Aterectomia percutanea di vaso(i) (extracranico(i)) precerebrale(i)
39.76.10↔	Angioplastica percutanea di vaso(i) (extracranico(i)) precerebrale(i) con palloncino		

39.76.50↔	Trombolisi selettiva percutanea di vaso(i) extracranico(i) della testa e del collo	39.76.70↔	Rimozione percutanea di corpo estraneo endovascolare da vaso (i) extracranico(i) della testa e del collo
39.76.60↔	Trombectomia percutanea di vaso(i) (extracranico(i)) precerebrale(i), NAS	39.76.99↔	Intervento endovascolare percutaneo transluminale su vaso(i) (extracranico(i)) precerebrale(i), altro
39.76.61↔	Trombectomia percutanea rotazionale di vaso(i) (extracranico(i)) precerebrale(i)	39.77.50↔	Trombolisi percutanea selettiva di vaso(i) intracranico(i)
39.76.62↔	Trombectomia percutanea di vaso(i) extracranico(i) con stent	39.77.70↔	Rimozione percutanea di corpo estraneo endovascolare da vaso (i) intracranico(i)
39.76.69↔	Trombectomia percutanea di vaso(i) (extracranico(i)) precerebrale(i), altro		

## Procedura B04-4

38.12↔	Endarteriectomia di altri vasi del capo e del collo	38.83.00↔	Altra occlusione chirurgica di vasi dell'arto superiore, NAS
38.32.00↔	Resezione di altri vasi del capo e del collo con anastomosi, NAS	38.83.10↔	Altra occlusione chirurgica di arterie dell'arto superiore, NAS
38.32.10↔	Resezione di arterie extracraniche del capo e del collo con anastomosi	38.83.11↔	Altra occlusione chirurgica di arterie della mano
38.32.20↔	Resezione di arterie extracraniche del capo e del collo con anastomosi, NAS	38.83.19↔	Altra occlusione chirurgica di altre arterie dell'arto superiore
38.32.21↔	Resezione della vena giugulare con anastomosi	38.83.20↔	Altra occlusione chirurgica di vene dell'arto superiore, NAS
38.32.22↔	Resezione di vene extracraniche superficiali del capo e del collo con anastomosi	38.83.21↔	Altra occlusione chirurgica di vene profonde dell'arto superiore, NAS
38.32.99↔	Resezione di altri vasi del capo e del collo con anastomosi, altro	38.83.29↔	Altra occlusione chirurgica di vene dell'arto superiore, altro
38.33.00↔	Resezione di vasi dell'arto superiore, NAS	38.83.99↔	Altra occlusione chirurgica di vasi dell'arto superiore, altro
38.33.10↔	Resezione di arterie dell'arto superiore con anastomosi, NAS	39.22.00↔	Bypass aorto-succlavio-carotideo, NAS
38.33.11↔	Resezione di arterie del braccio con anastomosi	39.22.10↔	Bypass carotideo, NAS
38.33.12↔	Resezione dell'arteria ulnare con anastomosi	39.22.11↔	Bypass: carotide-carotide
38.33.13↔	Resezione di altre arterie dell'avambraccio con anastomosi	39.22.12↔	Bypass: carotide-vertebrale
38.33.14↔	Resezione di arterie della mano con anastomosi	39.22.13↔	Bypass: carotide-succlavia
38.33.20↔	Resezione di vene dell'arto superiore con anastomosi, NAS	39.22.14↔	Bypass: carotide-aorta
38.33.21↔	Resezione della vena ascellare con anastomosi	39.22.19↔	Bypass carotideo, altro
38.33.22↔	Resezione di altre vene profonde dell'arto superiore con anastomosi	39.22.20↔	Bypass dell'arteria succlavia, NAS
38.33.23↔	Resezione di vene superficiali dell'arto superiore con anastomosi	39.22.21↔	Bypass: succlavia all'aorta
38.33.99↔	Resezione di vasi dell'arto superiore, altro	39.22.29↔	Bypass dell'arteria succlavia, altro
38.35.00↔	Resezione di vasi toracici con anastomosi, NAS	39.22.99↔	Bypass aorto-succlavio-carotideo, altro
38.35.10↔	Resezione di arterie toraciche con anastomosi, NAS	39.23↔	Altri shunt o bypass vascolare intratoracico
38.35.11↔	Resezione dell'arteria succlavia con anastomosi	39.29.00↔	Altri shunt o bypass vascolari (periferici), NAS
38.35.12↔	Resezione del tronco brachiocefalico con anastomosi	39.29.10↔	Shunt o bypass vascolari di arterie dell'arto inferiore, NAS
38.35.13↔	Resezione dell'arteria polmonare con anastomosi	39.29.11↔	Shunt o bypass vascolari femoro-femorale
38.35.19↔	Resezione di arterie toraciche con anastomosi, altro	39.29.12↔	Shunt o bypass vascolari femoro-popliteo
38.35.20↔	Resezione di vene toraciche con anastomosi, NAS	39.29.13↔	Shunt o bypass vascolari femoro-crurale
38.35.21↔	Resezione della vena polmonare con anastomosi	39.29.14↔	Shunt o bypass vascolari femoro-pedidio
38.35.22↔	Resezione della vena succlavia con anastomosi	39.29.15↔	Shunt o bypass vascolari popliteo-crurale e popliteo-pedidio
38.35.23↔	Resezione della vena cava superiore con anastomosi	39.29.16↔	Shunt o bypass vascolari di arterie della gamba e del piede
38.35.28↔	Resezione di vene toraciche e altre vene profonde con anastomosi	39.29.19↔	Shunt o bypass vascolari di arterie dell'arto inferiore, altro
38.35.29↔	Resezione di vene toraciche con anastomosi, altro	39.29.20↔	Shunt o bypass vascolari di arterie dell'arto superiore
38.35.99↔	Resezione di vasi toracici con anastomosi, altro	39.29.30↔	Altri shunt o bypass vascolari (periferici), extraanatomici, NAS
38.38.00↔	Resezione di arterie dell'arto inferiore con anastomosi, NAS	39.29.31↔	Shunt o bypass vascolare succlavia-femorale
38.38.10↔	Resezione dell'arteria femorale (comune) (superficiale) con anastomosi	39.29.32↔	Shunt o bypass vascolare axillo-femorale
38.38.11↔	Resezione dell'arteria femorale profonda con anastomosi	39.29.33↔	Bypass crossover femoro-femorale
38.38.12↔	Resezione dell'arteria poplitea con anastomosi	39.29.39↔	Altri shunt o bypass vascolari (periferici), extraanatomici, altro
38.38.99↔	Resezione di arterie dell'arto inferiore con anastomosi, altro	39.29.40↔	Shunt o bypass vascolari di vene
38.42↔	Resezione di altri vasi del capo e collo con sostituzione	39.29.80↔	Shunt temporaneo intraoperatorio, NAS
		39.29.81↔	Shunt temporaneo intraoperatorio, arterio-arterioso
		39.29.82↔	Shunt temporaneo intraoperatorio, arterio-venoso
		39.29.89↔	Shunt temporaneo intraoperatorio, altro
		39.29.99↔	Altri shunt o bypass vascolari (periferici), altro
		39.55↔	Reimpianto di vaso renale aberrante

### ADRG B05

## Decompressione per sindrome del tunnel carpale o tarsale

Procedura nella tabella B05-1

### DRG B05Z

## Decompressione per sindrome del tunnel carpale o tarsale

### Procedura B05-1

04.43.00↔	Liberazione del tunnel carpale, NAS	04.43.99↔	Liberazione del tunnel carpale, altro
04.43.10↔	Liberazione del tunnel carpale, per via endoscopica	04.44↔	Liberazione del tunnel tarsale

82.19.00↔ Altra sezione di tessuto molle della mano, NAS  
 82.19.10↔ Altra sezione di tessuto molle della mano, Sezione di muscoli della mano

82.19.99↔ Altra sezione di tessuto molle della mano, altro

**ADRG B06****Interventi per paralisi cerebrale, distrofia muscolare o neuropatia, età < 19 anni o con CC gravi**

Diagnosi principale nella tabella B06-1 e (Procedura nella tabella B06-2 o Procedura nella tabella B06-3) e (PCCL > 2 o Età < 19 anni)

**DRG B06A****Interventi per paralisi cerebrale, distrofia muscolare o neuropatia, età < 16 anni**

Età < 16 anni

**DRG B06B****Interventi per paralisi cerebrale, distrofia muscolare o neuropatia, età < 19 e > 15 anni o con CC gravi****Diagnosi principale B06-1**

G11.0	Atassia congenita non progressiva	G40.00	Sindrome pseudo Lennox
G11.1	Atassia cerebellare ad esordio precoce	G40.01	Picchi continui ed onde durante il sonno a onde lente
G11.2	Atassia cerebellare ad esordio tardivo	G40.02	Epilessia psicomotoria benigna [attacchi di terrore]
G11.3	Atassia cerebellare con difetto del sistema di riparazione del DNA	G40.08	Altre epilessie e sindromi epilettiche idiopatiche, definite per localizzazione (focale) (parziale), con crisi ad esordio focale
G11.4	Paraplegia spastica ereditaria	G40.09	Epilessia e sindromi epilettiche idiopatiche, definite per localizzazione (focale) (parziale), con crisi ad esordio focale, non specificate
G11.8	Altre atassie ereditarie	G40.1	Epilessia e sindromi epilettiche sintomatiche, definite per localizzazione (focale) (parziale), con crisi parziali semplici
G11.9	Atassia ereditaria non specificata	G40.2	Epilessia e sindromi epilettiche sintomatiche, definite per localizzazione (focale) (parziale), con crisi parziali complesse
G12.0	Atrofia muscolare spinale infantile tipo I [Werdnig-Hoffman]	G40.3	Epilessia e sindromi epilettiche generalizzate idiopatiche
G12.1	Altre atrofie muscolari spinali ereditarie	G40.4	Altre epilessie e sindromi epilettiche generalizzate
G12.2	Malattia del motoneurone	G40.5	Sindromi epilettiche speciali
G12.8	Altre atrofie muscolari spinali e sindromi correlate	G40.6	Crisi di grande male non specificata (con o senza piccolo male)
G12.9	Atrofia muscolare spinale S.A.I.	G40.7	Piccolo male non specificato, senza attacchi di grande male
G21.0	Sindrome maligna da neurolettici	G40.8	Altre epilessie
G21.1	Altro parkinsonismo secondario farmaco-indotto	G40.9	Epilessia non specificata
G23.1	Oftalmoplegia sopranucleare progressiva [Steele-Richardson-Olszewski]	G41.0	Stato di grande male epilettico
G25.80	Movimenti periodici delle gambe durante il sonno	G41.1	Stato di piccolo male epilettico
G25.81	Sindrome delle gambe senza riposo [restless-legs-syndrom]	G41.2	Stato di male epilettico parziale complesso
G25.88	Altri disturbi specificati extrapiramidali e del movimento	G41.8	Altro stato di male epilettico
G35.0	Prima manifestazione di sclerosi multipla	G41.9	Stato di male epilettico non specificato
G35.10	Sclerosi multipla a decorso prevalentemente recidivante-remittente: senza menzione d'esacerbazione acuta o progressione	G43.0	Emicrania senza aura [emicrania comune]
G35.11	Sclerosi multipla a decorso prevalentemente recidivante-remittente: con menzione d'esacerbazione acuta o progressione	G43.1	Emicrania con aura [emicrania classica]
G35.20	Sclerosi multipla primaria progressiva: senza menzione d'esacerbazione acuta o progressione	G43.2	Stato di male emicranico
G35.21	Sclerosi multipla primaria progressiva: con menzione d'esacerbazione acuta o progressione	G43.3	Emicrania complicata
G35.30	Sclerosi multipla secondaria progressiva: senza menzione d'esacerbazione acuta o progressione	G43.8	Altre forme di emicrania
G35.31	Sclerosi multipla secondaria progressiva: con menzione d'esacerbazione acuta o progressione	G43.9	Emicrania non specificata
G35.9	Sclerosi multipla non specificata	G44.0	Sindrome di cefalea a grappolo
G36.0	Neuromielite ottica [Malattia di Devic]	G44.1	Cefalea vasomotoria non classificata altrove
G36.1	Leucoencefalite emorragica acuta e subacuta [Hurst]	G44.4	Cefalea da farmaci non classificata altrove
G36.8	Altra demielinizzazione disseminata acuta specificata	G45.02	Sindrome dell'arteria vertebrobasilare: Remissione completa entro 1 a 24 ore
G36.9	Demielinizzazione disseminata acuta non specificata	G45.03	Sindrome dell'arteria vertebrobasilare: Remissione completa entro meno di 1 ora
G37.0	Sclerosi diffusa	G45.09	Sindrome dell'arteria vertebrobasilare: Evoluzione della remissione non precisata
G37.1	Demielinizzazione centrale del corpo calloso	G45.12	Sindrome carotidea (emisferica): Remissione completa entro 1 a 24 ore
G37.2	Mielinoli centrali del ponte	G45.13	Sindrome carotidea (emisferica): Remissione completa entro meno di 1 ora
G37.3	Mielite trasversa acuta in malattie demielinizzanti del sistema nervoso centrale	G45.19	Sindrome carotidea (emisferica): Evoluzione della remissione non precisata
G37.4	Mielite necrotizzante subacuta [Sindrome di Foix-Alajouanine]	G45.22	Sindromi dei tronchi sovra-aortici multipli e bilaterali: Remissione completa entro 1 a 24 ore
G37.5	Sclerosi concentrica [Malattia di Balò]	G45.23	Sindromi dei tronchi sovra-aortici multipli e bilaterali: Remissione completa entro meno di 1 ora
G37.8	Altre malattie demielinizzanti specificate del sistema nervoso centrale		
G37.9	Malattia demielinizzante del sistema nervoso centrale non specificata		

G45.29	Sindromi dei tronchi sovra-aortici multipli e bilaterali: Evoluzione della remissione non precisata	G60.2	Neuropatia associata ad eredoatassia
G45.42	Amnesia globale transitoria: Remissione completa entro 1 a 24 ore	G60.3	Neuropatia progressiva idiopatica
G45.43	Amnesia globale transitoria: Remissione completa entro meno di 1 ora	G60.8	Altre neuropatie ereditarie e idiopatiche
G45.49	Amnesia globale transitoria: Evoluzione della remissione non precisata	G60.9	Neuropatia ereditaria e idiopatica non specificata
G45.82	Altri attacchi cerebrovascolari ischemici transitori e sindromi correlate: Remissione completa entro 1 a 24 ore	G61.0	Sindrome di Guillain-Barré
G45.83	Altri attacchi cerebrovascolari ischemici transitori e sindromi correlate: Remissione completa entro meno di 1 ora	G61.1	Polineuropatia serica
G45.89	Altri attacchi cerebrovascolari ischemici transitori e sindromi correlate: Evoluzione della remissione non precisata	G61.8	Altre polineuropatie infiammatorie
G45.92	Attacchi cerebrovascolari ischemici transitori non specificati: Remissione completa entro 1 a 24 ore	G61.9	Polineuropatia infiammatoria non specificata
G45.93	Attacchi cerebrovascolari ischemici transitori non specificati: Remissione completa entro meno di 1 ora	G62.0	Polineuropatia da farmaci
G45.99	Attacchi cerebrovascolari ischemici transitori non specificati: Evoluzione della remissione non precisata	G62.1	Polineuropatia alcolica
G47.4	Narcolessia e cataplessia	G62.2	Polineuropatia da altri agenti tossici
G50.0	Nevralgia trigeminale	G62.80	Polineuropatia del paziente critico
G50.1	Algia facciale atipica	G62.88	Altre polineuropatie specificate
G50.8	Altri disturbi del nervo trigemino	G62.9	Polineuropatia non specificata
G50.9	Disturbo del nervo trigemino non specificato	G64	Altri disturbi del sistema nervoso periferico
G51.0	Paralisi facciale	G70.0	Miastenia grave
G51.1	Ganglionite genicolata	G70.1	Disturbi neuromuscolari tossici
G51.2	Sindrome di Melkersson-Rosenthal	G70.2	Miastenia congenita e dello sviluppo
G51.3	Emispasmo facciale clonico	G70.8	Altri disturbi neuromuscolari specificati
G51.4	Miochimia facciale	G70.9	Disturbi neuromuscolari non specificati
G51.8	Altri disturbi del nervo facciale	G71.0	Distrofia muscolare
G51.9	Disturbo del nervo facciale non specificato	G71.1	Disturbi miotonici
G52.0	Disturbi del nervo olfattorio [I]	G71.2	Miopatie congenite
G52.1	Disturbi del nervo glossofaringeo [IX]	G71.3	Miopatia mitocondriale non classificata altrove
G52.2	Disturbi del nervo vago [X]	G71.8	Altre malattie primitive dei muscoli
G52.3	Disturbi del nervo ipoglosso [XII]	G71.9	Malattie primitive dei muscoli non specificate
G52.7	Disturbi di più nervi cranici	G72.0	Miopatia da farmaci
G52.8	Disturbi di altri nervi cranici specificati	G72.1	Miopatia alcolica
G52.9	Disturbo di nervo cranico non specificato	G72.2	Miopatia da altri agenti tossici
G54.0	Disturbi del plesso brachiale	G72.3	Paralisi periodica
G54.1	Disturbi del plesso lombosacrale	G72.4	Miopatia infiammatoria non classificata altrove
G54.2	Disturbi delle radici cervicali non classificati altrove	G72.80	Miopatia del paziente critico
G54.3	Disturbi delle radici toraciche non classificati altrove	G72.88	Altre miopatie specificate
G54.4	Disturbi delle radici lombosacrali non classificati altrove	G72.9	Miopatia non specificata
G54.5	Amiotrofia nevralgica	G80.0	Paralisi cerebrale con quadriplegia spastica
G54.6	Sindrome dell'arto fantasma con dolore	G80.1	Paralisi cerebrale con diplegia spastica
G54.7	Sindrome dell'arto fantasma senza dolore	G80.2	Paralisi cerebrale infantile con emiplegia spastica
G54.8	Altri disturbi dei plessi e delle radici nervose	G80.3	Paralisi cerebrale discinetica
G54.9	Disturbo dei plessi e delle radici nervose, non specificato	G80.4	Paralisi cerebrale atassica
G56.0	Sindrome del tunnel carpale	G80.8	Altra paralisi cerebrale infantile
G56.1	Altre lesioni del nervo mediano	G80.9	Paralisi cerebrale infantile non specificata
G56.2	Lesione del nervo ulnare	G81.0	Emiplegia flaccida ed emparesi
G56.3	Lesione del nervo radiale	G81.1	Emiplegia spastica ed emparesi
G56.4	Causalgia	G81.9	Emiplegia ed emparesi non specificate
G56.8	Altre mononeuropatie dell'arto superiore	G83.0	Diparesi e diplegia degli arti superiori
G56.9	Mononeuropatia dell'arto superiore non specificata	G83.1	Monoparesi e monoplegia di arto inferiore
G57.0	Lesione del nervo sciatico	G83.2	Monoparesi e monoplegia dell'arto superiore
G57.1	Meralgia parestesica	G83.3	Monoparesi e monoplegia non specificata
G57.2	Lesione del nervo femorale	G83.40	Sindrome della cauda equina completa
G57.3	Lesione del nervo popliteo laterale	G83.41	Sindrome della cauda equina incompleta
G57.4	Lesione del nervo popliteo mediale (tibiale)	G83.49	Sindrome della cauda equina, non specificata
G57.5	Sindrome del tunnel tarsale	G83.80	Sindrome locked-in
G57.6	Lesione del nervo plantare	G83.88	Altre sindromi paralitiche specificate
G57.8	Altre mononeuropatie dell'arto inferiore	G83.9	Sindrome paralitica non specificata
G57.9	Mononeuropatia dell'arto inferiore non specificata	G90.08	Altra neuropatia autonoma periferica idiopatica
G58.0	Neuropatia intercostale	G90.09	Neuropatia autonoma periferica idiopatica, non specificata
G58.7	Mononevrite di sedi multiple	G90.1	Disautonomia familiare [Sindrome di Riley-Day]
G58.8	Altre mononeuropatie specificate	G90.2	Sindrome di Homer
G58.9	Mononeuropatia non specificata	G90.40	Disreflessia autonoma sotto forma di crisi ipertensive
G60.0	Neuropatia ereditaria motoria e sensoriale	G90.41	Disreflessia autonoma sotto forma di accessi di sudorazione
G60.1	Malattia di Refsum	G90.48	Altra disreflessia autonoma
		G90.49	Disreflessia autonoma non specificata
		G90.8	Altri disturbi del sistema nervoso autonomo
		G90.9	Disturbo del sistema nervoso autonomo non specificato
		G92	Encefalopatia tossica
		G93.0	Cisti cerebrali
		G93.1	Danno encefalico anossico non classificato altrove
		G93.2	Iperensione endocranica benigna
		G93.4	Encefalopatia non specificata
		G93.5	Compressione dell'encefalo

G93.6	Edema cerebrale	I67.11	Fistola arterovenosa cerebrale (acquisita)
G93.80	Sindrome apallica	I67.2	Aterosclerosi cerebrale
G93.88	Altre malattie specificate dell'encefalo	I67.5	Malattia di Moyamoya
G93.9	Disturbo dell'encefalo non specificato	I67.6	Trombosi non piogena del sistema venoso intracranico
G95.0	Siringomielia e siringobulbia	I67.7	Arterite cerebrale non classificata altrove
G96.0	Liquorrea	I67.80	Vasospasmi su emorragia subaracnoidea
G96.1	Disturbi delle meningi non classificati altrove	I67.88	Altre malattie cerebrovascolari specificate
G96.8	Altri disturbi specificati del sistema nervoso centrale	I67.9	Malattia cerebrovascolare non specificata
G96.9	Disturbo del sistema nervoso centrale non specificato	M21.33	Piede o polso cadente (acquisito): avambraccio
G97.0	Perdita di liquor cerebrospinale dopo puntura lombare	M21.50	Mano e piede ad artiglio o torti acquisiti: Localizzazioni multiple
G97.1	Altra reazione secondaria a puntura lombare	M21.54	Mano e piede ad artiglio o torti acquisiti: mano
G98	Altri disturbi del sistema nervoso non classificati altrove	M53.0	Sindrome cervicocraniale
H47.1	Papilledema non specificato	M53.1	Sindrome cervicobrachiale
H47.4	Disturbi del chiasma ottico	M54.10	Radicolopatia: Localizzazioni multiple della colonna vertebrale
H47.5	Disturbi di altre vie ottiche	M54.11	Radicolopatia: Zona occipito-atlanto-assiale
H47.6	Disturbi della corteccia visiva	M54.12	Radicolopatia: Zona cervicale
H47.7	Disturbo delle vie ottiche non specificato	M54.13	Radicolopatia: Zona cervicodorsale
H51.2	Oftalmoplegia internucleare	M54.19	Radicolopatia: Zona non precisata
I60.0	Emorragia subaracnoidea dal sifone carotideo e dalla biforcazione della carotide	M79.20	Nevralgia e nevrite non specificate: Localizzazioni multiple
I60.1	Emorragia subaracnoidea dall'arteria cerebrale media	M79.21	Nevralgia e nevrite non specificate: area spalla
I60.2	Emorragia subaracnoidea dall'arteria comunicante anteriore	M79.22	Nevralgia e nevrite non specificate: braccio
I60.3	Emorragia subaracnoidea dall'arteria comunicante posteriore	M79.23	Nevralgia e nevrite non specificate: avambraccio
I60.4	Emorragia subaracnoidea dall'arteria basilare	M79.24	Nevralgia e nevrite non specificate: mano
I60.5	Emorragia subaracnoidea dall'arteria vertebrale	M79.25	Nevralgia e nevrite non specificate: coscia
I60.6	Emorragia subaracnoidea da altre arterie intracraniche	M79.26	Nevralgia e nevrite non specificate: gamba
I60.7	Emorragia subaracnoidea da arteria intracranica non specificata	M79.27	Nevralgia e nevrite non specificate: caviglia e piede
I60.8	Altre forme di emorragia subaracnoidea	M79.28	Nevralgia e nevrite non specificate: Altre localizzazioni
I60.9	Emorragia subaracnoidea non specificata	M79.29	Nevralgia e nevrite non specificate: Localizzazione non precisata
I61.0	Emorragia intracerebrale emisferica sottocorticale	M89.00	Algoneurodistrofia: Localizzazioni multiple
I61.1	Emorragia intracerebrale emisferica corticale	M89.01	Algoneurodistrofia: area spalla
I61.2	Emorragia intracerebrale emisferica non specificata	M89.02	Algoneurodistrofia: braccio
I61.3	Emorragia intracerebrale del tronco cerebrale	M89.03	Algoneurodistrofia: avambraccio
I61.4	Emorragia intracerebrale cerebellare	M89.04	Algoneurodistrofia: mano
I61.5	Emorragia intracerebrale intraventricolare	M89.05	Algoneurodistrofia: coscia
I61.6	Emorragia intracerebrale a localizzazione multipla	M89.06	Algoneurodistrofia: gamba
I61.8	Altre forme di emorragia intracerebrale	M89.07	Algoneurodistrofia: caviglia e piede
I61.9	Emorragia intracerebrale non specificata	M89.08	Algoneurodistrofia: Altre localizzazioni
I62.00	Emorragia subdurale (non traumatica): Acuta	M89.09	Algoneurodistrofia: Localizzazione non precisata
I62.01	Emorragia subdurale (non traumatica): Subacuta	P11.3	Trauma da parto del nervo facciale
I62.02	Emorragia subdurale (non traumatica): Cronica	P11.4	Trauma da parto di altri nervi cranici
I62.09	Emorragia subdurale (non traumatica): Non specificata	P14.0	Paralisi di Erb provocata da trauma da parto
I62.1	Emorragia extradurale non traumatica	P14.1	Paralisi di Klumpke da trauma da parto
I62.9	Emorragia intracranica (non traumatica) non specificata	P14.2	Paralisi del nervo frenico provocata da trauma da parto
I63.0	Infarto cerebrale da trombosi di arterie precerebrali	P14.3	Altri traumi da parto del plesso brachiale
I63.1	Infarto cerebrale da embolia di arterie precerebrali	P14.8	Traumi da parto di altre parti del sistema nervoso periferico
I63.2	Infarto cerebrale da occlusione o stenosi non specificata di arterie precerebrali	P14.9	Trauma da parto, non specificato, del sistema nervoso periferico
I63.3	Infarto cerebrale da trombosi delle arterie cerebrali	P21.0	Asfissia grave alla nascita
I63.4	Infarto cerebrale da embolia delle arterie cerebrali	P21.1	Asfissia lieve o moderata alla nascita
I63.5	Infarto cerebrale da occlusione o stenosi non specificata delle arterie cerebrali	P21.9	Asfissia alla nascita non specificata
I63.6	Infarto cerebrale da trombosi venosa cerebrale, non piogena	P90	Convulsioni neonatali
I63.8	Altre forme di infarto cerebrale	P91.0	Ischemia cerebrale neonatale
I63.9	Infarto cerebrale non specificato	P91.1	Cisti periventricolari acquisite neonatali
I64	Ictus, senza specificazione se da emorragia o da infarto	P91.2	Leucomalacia cerebrale neonatale
I65.0	Occlusione e stenosi dell'arteria vertebrale	P91.3	Irritabilità cerebrale neonatale
I65.1	Occlusione e stenosi dell'arteria basilare	P91.4	Depressione cerebrale neonatale
I65.2	Occlusione e stenosi dell'arteria carotidea	P91.5	Coma neonatale
I65.3	Occlusione e stenosi di arterie extracraniche multiple e bilaterali	P91.6	Encefalopatia ipossico-ischemica neonatale
I65.8	Occlusione e stenosi di altre arterie extracraniche	P91.80	Sindrome locked-in e sindrome apallica neonatale
I65.9	Occlusione e stenosi di un'arteria extracranica non specificata	P91.88	Altri disturbi cerebrali, specificati, neonatali
I66.0	Occlusione e stenosi dell'arteria cerebrale media	P91.9	Disturbo cerebrale neonatale non specificato
I66.1	Occlusione e stenosi dell'arteria cerebrale anteriore	P94.0	Miastenia grave transitoria neonatale
I66.2	Occlusione e stenosi dell'arteria cerebrale posteriore	Q00.0	Anencefalia
I66.3	Occlusione e stenosi delle arterie cerebellari	Q00.1	Craniorachischisi
I66.4	Occlusione e stenosi di arterie cerebrali multiple e bilaterali	Q00.2	Iniencefalia
I66.8	Occlusione e stenosi di altre arterie cerebrali	Q01.0	Encefalocele frontale
I66.9	Occlusione e stenosi di arteria cerebrale non specificata	Q01.1	Encefalocele S.A.I. o frontale
I67.10	Aneurisma cerebrale (acquisito)	Q01.2	Encefalocele occipitale
		Q01.8	Encefalocele di altre sedi
		Q01.9	Encefalocele non specificato

Q02	Microcefalia	Q06.3	Altre malformazioni congenite della cauda equina
Q03.0	Malformazioni dell'acquedotto di Silvio	Q06.4	Idromielia
Q03.1	Atresia dei forami di Magendie e di Luschka	Q06.8	Altre malformazioni congenite specificate del midollo spinale
Q03.8	Altro idrocefalo congenito	Q06.9	Malformazione congenita del midollo spinale non specificata
Q03.9	Idrocefalo congenito non specificato	Q07.0	Sindrome di Arnold-Chiari
Q04.0	Malformazioni congenite del corpo calloso	Q07.8	Altre malformazioni congenite specificate del sistema nervoso
Q04.1	Arinencefalia	Q07.9	Malformazione congenita del sistema nervoso non specificata
Q04.2	Oloprosencefalia	Q28.00	Aneurisma arteriovenoso congenito di vasi precerebrali
Q04.3	Altre difetti, per riduzione, dell'encefalo	Q28.01	Fistola arteriovenosa congenita di vasi precerebrali
Q04.4	Displasia setto-ottica	Q28.08	Altra malformazione arteriovenosa congenita di vasi precerebrali
Q04.5	Megaloencefalia	Q28.09	Malformazione arteriovenosa congenita di vasi precerebrali non specificata
Q04.6	Cisti cerebrali congenite	Q28.10	Aneurisma congenito di vasi precerebrali
Q04.8	Altre malformazioni congenite specificate dell'encefalo	Q28.11	Fistola congenita di vasi precerebrali
Q04.9	Malformazione congenita dell'encefalo non specificata	Q28.18	Altra malformazione congenita di vasi precerebrali
Q05.0	Spina bifida cervicale con idrocefalo	Q28.19	Malformazione congenita di vasi precerebrali non specificata
Q05.1	Spina bifida toracica con idrocefalo	Q28.20	Aneurisma arteriovenoso congenito di vasi cerebrali
Q05.2	Spina bifida lombare con idrocefalo	Q28.21	Fistola arteriovenosa congenita di vasi cerebrali
Q05.3	Spina bifida sacrale con idrocefalo	Q28.28	Altra malformazione arteriovenosa congenita di vasi cerebrali
Q05.4	Spina bifida non specificata, con idrocefalo	Q28.29	Malformazione arteriovenosa congenita di vasi cerebrali non specificata
Q05.5	Spina bifida cervicale senza idrocefalo	Q28.30	Aneurisma arteriovenoso congenito di vasi cerebrali
Q05.6	Spina bifida toracica senza idrocefalo	Q28.31	Fistola congenita di vasi cerebrali
Q05.7	Spina bifida lombare senza idrocefalo	Q28.38	Altra malformazione congenita di vasi cerebrali
Q05.8	Spina bifida sacrale senza idrocefalo	Q28.39	Malformazione congenita di vasi cerebrali non specificata
Q05.9	Spina bifida non specificata	Q76.0	Spina bifida occulta
Q06.0	Amielia	Q85.1	Sclerosi tuberosa
Q06.1	Ipoplasmia e displasia del midollo spinale		
Q06.2	Diastematomielia		

## Procedura B06-2

01.24.00↔	Altra craniotomia, NAS	01.25.11↔	Altra craniectomia per evacuazione di ematoma epidurale
01.24.10↔	Altra craniotomia con decompressione	01.25.12↔	Altra craniectomia per evacuazione di empiema epidurale
01.24.11↔	Altra craniotomia per evacuazione di ematoma epidurale	01.25.13↔	Altra craniectomia per rimozione di corpo estraneo dalle ossa del cranio o dallo spazio epidurale
01.24.12↔	Altra craniotomia per evacuazione di empiema epidurale	01.25.14↔	Altra craniectomia, Inserzione di materiale alloplastico o di sistema di somministrazione farmacologica nelle ossa del cranio o nello spazio epidurale
01.24.13↔	Altra craniotomia, Inserzione di materiale alloplastico o di sistema di somministrazione farmacologica nelle ossa del cranio o nello spazio epidurale	01.25.19↔	Altra craniectomia, per drenaggio di liquido epidurale o per altri motivi
01.24.14↔	Altra craniotomia, rimozione di materiale alloplastico o di sistema di somministrazione farmacologica dalle ossa del cranio o dallo spazio epidurale	01.25.20↔	Altra craniectomia, Nuova craniectomia con inserzione di drenaggio
01.24.15↔	Altra craniotomia, Rimozione di corpo estraneo dalle ossa del cranio o dallo spazio epidurale	01.25.21↔	Altra craniectomia, Nuova craniectomia per rimozione di materiale alloplastico o di sistema di somministrazione farmacologica dalle ossa del cranio o dallo spazio epidurale
01.24.16↔	Altra craniotomia, altro drenaggio di liquido epidurale o per altri motivi	01.25.99↔	Altra craniectomia, altro
01.24.20↔	Craniotomia della calotta quale approccio chirurgico, NAS	77.16.00↔	Altra incisione della rotula senza sezione, NAS
01.24.21↔	Trapanazione della calotta quale approccio chirurgico	77.16.10↔	Altra incisione della rotula senza sezione, Esplorazione e trapanazione
01.24.22↔	Apertura del cranio guidata da stereotassi attraverso la calotta quale approccio chirurgico	77.16.11↔	Altra incisione della rotula senza sezione, Rimozione di corpo estraneo
01.24.29↔	Craniotomia della calotta quale approccio chirurgico, altro	77.16.12↔	Altra incisione della rotula senza sezione, Impianto e rimozione di sistema di somministrazione farmacologica
01.24.30↔	Approccio alla base del cranio, NAS	77.16.13↔	Altra incisione della rotula senza sezione, Drenaggio
01.24.31↔	Approccio alla base del cranio, transorale	77.16.99↔	Altra incisione della rotula senza sezione, altro
01.24.32↔	Approccio alla base del cranio, transorale con scissione del palato molle	77.20↔	Osteotomia cuneiforme in sede non specificata
01.24.33↔	Approccio alla base del cranio, transorale con scissione del palato molle e duro	77.25.00↔	Osteotomia cuneiforme del femore, NAS
01.24.34↔	Approccio alla base del cranio, transfenoidale	77.25.10↔	Osteotomia cuneiforme del collo femorale
01.24.35↔	Approccio alla base del cranio, transetmoidale	77.25.20↔	Osteotomia cuneiforme del resto del femore
01.24.36↔	Approccio alla base del cranio, transmastoideo	77.25.99↔	Osteotomia cuneiforme del femore, altro
01.24.37↔	Approccio alla base del cranio, translabirintico	77.27.00↔	Osteotomia cuneiforme della tibia e fibula, NAS
01.24.38↔	Approccio alla base del cranio, transpiramidale	77.27.10↔	Osteotomia cuneiforme della tibia
01.24.39↔	Approccio alla base del cranio, altro	77.27.20↔	Osteotomia cuneiforme della fibula
01.24.3a↔	Approccio alla base del cranio, transcondilico	77.27.99↔	Osteotomia cuneiforme della tibia e fibula, altro
01.24.3b↔	Approccio alla base del cranio, transorbitale	77.29.00↔	Osteotomia cuneiforme di altre ossa specificate, escluse quelle facciali, NAS
01.24.3c↔	Approccio alla base del cranio, con osteotomia tipo Le Fort I	77.29.10↔	Osteotomia cuneiforme di falangi delle mani
01.24.3d↔	Approccio alla base del cranio, transnasale-transcribriforme	77.29.20↔	Osteotomia cuneiforme delle vertebre
01.24.3e↔	Approccio alla base del cranio, transnasale-transclivale	77.29.40↔	Osteotomia cuneiforme di falangi dei piedi
01.24.3f↔	Approccio alla base del cranio, transorale-transclivale	77.29.99↔	Osteotomia cuneiforme di altre ossa specificate, escluse quelle facciali, altro
01.24.3g↔	Approccio alla base del cranio, transnasale-transpterigoideo		
01.24.99↔	Altra craniotomia, altro		
01.25.00↔	Altra craniectomia, NAS		
01.25.10↔	Altra craniectomia con decompressione	77.30↔	Altra sezione dell'osso, sede non specificata

77.35.00↔	Altra sezione del femore, NAS	78.60.08↔	Rimozione di sistema interno di allungamento o trasporto osseo (motorizzato / non motorizzato), in sede non specificata
77.35.10↔	Osteotomia (de)rotativa del collo femorale	78.62.01↔	Rimozione di dispositivo impiantato dall'omero: filo (endomidollare), vite, cerchiaggio dinamico, placca (con stabilità angolare), placca angolata / condilare, chiodo endomidollare, chiodo di bloccaggio, chiodo di trasfissione, fissatore esterno, fissatore circolare, staffe (di Blount)
77.35.11↔	Corticotomia per osteogenesi distrattiva del collo femorale	78.62.02↔	Rimozione di dispositivo impiantato dall'omero: vite di compressione dinamica, chiodo endomidollare con componente articolare
77.35.12↔	Osteotomia complessa (pluridimensionale) (con correzione assiale) del collo femorale	78.62.05↔	Rimozione di dispositivo impiantato dall'omero, Rimozione di sostituto osseo (parziale) dall'omero
77.35.19↔	Altra sezione del collo femorale	78.62.08↔	Rimozione di dispositivo impiantato dall'omero, altro materiale di osteosintesi
77.35.20↔	Osteotomia (de)rotativa di altre parti del femore	78.63.01↔	Rimozione di dispositivo impiantato da radio e ulna: filo (endomidollare), vite, cerchiaggio dinamico, placca (con stabilità angolare), placca angolata / condilare, chiodo endomidollare, chiodo di bloccaggio, chiodo di trasfissione, fissatore esterno, fissatore circolare, staffe (di Blount)
77.35.21↔	Corticotomia per osteogenesi distrattiva di altre parti del femore	78.63.05↔	Rimozione di dispositivo impiantato da radio e ulna, Rimozione di sostituto osseo (parziale) da radio e ulna
77.35.22↔	Osteotomia complessa (pluridimensionale) (con correzione assiale) di altre parti del femore	78.63.08↔	Rimozione di dispositivo impiantato da radio e ulna (prossimale / corpo / distale): altro materiale di osteosintesi
77.35.23↔	Altra sezione di altre parti del femore	78.64.01↔	Rimozione di dispositivo impiantato da carpo e metacarpo: filo (endomidollare), vite, cerchiaggio dinamico, placca (con stabilità angolare), fissatore esterno, fissatore circolare, staffe (di Blount)
77.35.99↔	Altra sezione del femore, altro	78.64.05↔	Rimozione di dispositivo impiantato da carpo e metacarpo, Rimozione di sostituto osseo (parziale) da carpo e metacarpo
77.37.00↔	Altra sezione della tibia e fibula, NAS	78.64.08↔	Rimozione di dispositivo impiantato da carpo e metacarpo: altro materiale di osteosintesi
77.37.10↔	Osteotomia rotativa della tibia	78.65.01↔	Rimozione di dispositivo impiantato dal femore: filo, filo endomidollare, vite, cerchiaggio dinamico, placca (con stabilità angolare), placca angolata / condilare, vite di compressione dinamica, chiodo endomidollare, fissatore esterno, staffe (di Blount)
77.37.12↔	Corticotomia per osteogenesi distrattiva della tibia	78.65.02↔	Rimozione di dispositivo impiantato dal femore (collo femorale / prossimale / distale, eccetto corpo): chiodo endomidollare con componente articolare, chiodo di bloccaggio, chiodo di trasfissione
77.37.13↔	Osteotomia complessa (pluridimensionale) (con correzione assiale) della tibia	78.65.03↔	Rimozione di dispositivo impiantato dal femore (corpo): chiodo endomidollare con componente articolare
77.37.14↔	Osteotomia valgizzante o varizzante della tibia	78.65.04↔	Rimozione di dispositivo impiantato dal femore (prossimale / corpo / distale, eccetto collo femorale): fissatore circolare
77.37.19↔	Altra sezione della tibia	78.65.05↔	Rimozione di dispositivo impiantato dal femore, Rimozione di sostituto osseo (parziale) dal femore
77.37.20↔	Osteotomia (de)rotativa della fibula	78.65.08↔	Rimozione di dispositivo impiantato dal femore: altro materiale di osteosintesi
77.37.21↔	Corticotomia per osteogenesi distrattiva della fibula	78.69.11↔	Rimozione di dispositivo impiantato dalle falangi della mano: filo (endomidollare), vite, cerchiaggio dinamico, placca (con stabilità angolare), fissatore esterno, staffe (di Blount)
77.37.22↔	Osteotomia complessa (pluridimensionale) (con correzione assiale) della fibula	78.69.15↔	Rimozione di dispositivo impiantato da altre ossa specificate, escluse quelle facciali, Rimozione di sostituto osseo (parziale) da falangi delle mani
77.37.29↔	Altra sezione della fibula	78.69.18↔	Rimozione di dispositivo impiantato dalle falangi della mano: altro materiale di osteosintesi
77.37.99↔	Altra sezione della tibia e fibula, altro	78.69.21↔	Rimozione di dispositivo impiantato dalle ossa pelviche: filo, vite, cerchiaggio dinamico, fissatore esterno, fissatore circolare, staffe (di Blount)
77.39.00↔	Altra sezione di altre ossa specificate, escluse quelle facciali, NAS	78.69.22↔	Rimozione di dispositivo impiantato dalle ossa pelviche: placca (con stabilità angolare)
77.39.10↔	Osteotomia (de)rotativa di falangi delle mani	78.69.25↔	Rimozione di dispositivo impiantato da altre ossa specificate, escluse quelle facciali, Rimozione di sostituto osseo (parziale) dalle ossa pelviche
77.39.19↔	Altra sezione di falangi delle mani	78.69.28↔	Rimozione di dispositivo impiantato dalle ossa pelviche: altro materiale di osteosintesi
77.39.40↔	Osteotomia correttiva di falangi dei piedi	78.69.31↔	Rimozione di dispositivo impiantato da talo e calcagno: filo (endomidollare), vite, cerchiaggio dinamico, placca (con stabilità angolare), fissatore esterno, fissatore circolare, staffe (di Blount)
77.39.49↔	Altra sezione di falangi dei piedi	78.69.38↔	Rimozione di dispositivo impiantato da talo e calcagno: altro materiale di osteosintesi
77.86↔	Altra osteotomia parziale della rotula	78.69.41↔	Rimozione di dispositivo impiantato dalle falangi del piede: filo (endomidollare), vite, cerchiaggio dinamico, placca (con stabilità angolare), fissatore esterno, staffe (di Blount)
78.05.10↔	Innesto osseo del femore, con peduncolo vascolare e anastomosi microvascolare		
78.05.11↔	Innesto osseo del femore, con peduncolo vascolare senza anastomosi microvascolare		
78.05.12↔	Innesto osseo del femore, allogeneo		
78.05.13↔	Innesto osteocondrale del femore		
78.15.00↔	Applicazione di fissatore esterno del femore (Incl. Riduzione di frattura), NAS		
78.15.10↔	Riduzione aperta di frattura del collo femorale e del femore prossimale con fissatore esterno		
78.15.40↔	Riduzione chiusa di altra frattura del femore con fissatore esterno		
78.15.99↔	Applicazione di fissatore esterno del femore (Incl. Riduzione di frattura), altro		
78.20↔	Accorciamento delle ossa degli arti in sede non specificata		
78.25.00↔	Accorciamento del femore, NAS		
78.25.10↔	Epifisiodesi temporanea del collo femorale		
78.25.11↔	Epifisiodesi permanente del collo femorale		
78.25.12↔	Epifisiolisi terapeutica del collo femorale		
78.25.19↔	Altro accorciamento del collo femorale		
78.25.20↔	Epifisiodesi temporanea di altre parti del femore		
78.25.21↔	Epifisiodesi permanente di altre parti del femore		
78.25.22↔	Epifisiolisi terapeutica di altre parti del femore		
78.25.99↔	Accorciamento del femore, altro		
78.30↔	Allungamento delle ossa degli arti in sede non specificata		
78.35.00↔	Allungamento del femore, NAS		
78.35.10↔	Allungamento del collo femorale		
78.35.19↔	Allungamento di altre parti del femore		
78.35.99↔	Allungamento del femore, altro		
78.39.10↔	Allungamento di falangi delle mani		
78.39.20↔	Allungamento di ossa pelviche		
78.39.30↔	Allungamento di falangi dei piedi		
78.39.99↔	Allungamento di altre ossa specificate, escluse quelle facciali, altro		
78.40↔	Altri interventi di riparazione o plastica su osso in sede non specificata		
78.45↔	Altri interventi di riparazione o plastica sul femore		
78.60.05↔	Rimozione di dispositivo impiantato, in sede non specificata, Rimozione di sostituto osseo (parziale)		

78.69.45↔	Rimozione di dispositivo impiantato da altre ossa specificate, escluse quelle facciali, Rimozione di sostituto osseo (parziale) da falangi dei piedi	80.46.10↔	Incisione di capsula articolare, legamenti o cartilagine, articolazione del ginocchio
78.69.48↔	Rimozione di dispositivo impiantato dalle falangi del piede: altro materiale di osteosintesi	80.46.20↔	Incisione di capsula articolare, legamenti o cartilagine, articolazione tibio-fibulare prossimale
78.69.51↔	Rimozione di dispositivo impiantato da altre ossa specificate: filo, cerchiaggio dinamico, staffe di Blount	80.46.99↔	Incisione di capsula articolare, legamenti o cartilagine del ginocchio, altro
78.69.52↔	Rimozione di dispositivo impiantato da altre ossa specificate: vite, placca (con stabilità angolare), vite di compressione dinamica, filo endomidollare, chiodo endomidollare, chiodo endomidollare con componente articolare, chiodo di bloccaggio, chiodo di trasfissione, fissatore esterno	80.6x.00↔	Meniscectomia del ginocchio, NAS
78.69.53↔	Rimozione di dispositivo impiantato da altre ossa specificate: placca angolata / condilare	80.6x.10↔	Meniscectomia del ginocchio, per via artroscopica, parziale
78.69.55↔	Rimozione di dispositivo impiantato da altre ossa specificate, escluse quelle facciali, Rimozione di sostituto osseo (parziale) da altre ossa specificate	80.6x.11↔	Meniscectomia del ginocchio, per via artroscopica, totale
78.69.58↔	Rimozione di dispositivo impiantato da altre ossa specificate: altro materiale di osteosintesi	80.6x.20↔	Meniscectomia del ginocchio, chirurgica a cielo aperto, parziale
78.69.61↔	Rimozione di materiale di osteosintesi dalla colonna vertebrale	80.6x.21↔	Meniscectomia del ginocchio, chirurgica a cielo aperto, totale
78.69.65↔	Rimozione di dispositivo impiantato da altre ossa specificate, escluse quelle facciali, Rimozione di sostituto osseo (parziale) dalla colonna vertebrale	80.6x.99↔	Meniscectomia del ginocchio, altro
78.69.71↔	Rimozione artroscopica di materiale di osteosintesi	81.11↔	Fusione della caviglia
79.15.00↔	Riduzione chiusa di frattura del femore, con fissazione interna, NAS	81.12.00↔	Artrodesi triplice, NAS
79.15.10↔	Riduzione chiusa di frattura del femore distale, con fissazione interna	81.12.10↔	Artrodesi dell'articolazione talocrurale e subtalare
79.15.20↔	Riduzione chiusa di altra frattura del femore, con fissazione interna	81.12.11↔	Artrodesi dell'articolazione talocrurale, subtalare e di Chopart
79.15.99↔	Riduzione chiusa di frattura del femore, con fissazione interna, altro	81.12.12↔	Artrodesi dell'articolazione subtalare, due camere articolari
79.35.00↔	Riduzione aperta di frattura del femore, con fissazione interna, NAS	81.12.13↔	Artrodesi dell'articolazione subtalare, tre camere articolari
79.35.10↔	Riduzione aperta di frattura della testa femorale, con fissazione interna	81.12.99↔	Artrodesi triplice, altro
79.35.11↔	Riduzione aperta di frattura del collo femorale e del femore prossimale, con fissazione interna	81.13↔	Fusione sottoastragala
79.35.12↔	Riduzione aperta di frattura della diafisi femorale, con fissazione interna	81.14↔	Fusione mediotarsica
79.35.13↔	Riduzione aperta di frattura del femore distale, con fissazione interna	81.15↔	Fusione tarsometatarsica
79.35.99↔	Riduzione aperta di frattura del femore, con fissazione interna, altro	81.20↔	Artrodesi di articolazioni non specificate
79.39.00↔	Riduzione aperta di frattura di altre ossa specificate, escluse quelle facciali, con fissazione interna, NAS	81.21↔	Artrodesi dell'anca
79.39.20↔	Riduzione aperta di frattura dell'acetabolo, con fissazione interna	81.22↔	Artrodesi del ginocchio
79.39.99↔	Riduzione aperta di frattura di altre ossa specificate, escluse quelle facciali, con fissazione interna, altro	81.24↔	Artrodesi del gomito
79.80↔	Riduzione aperta di lussazione in sede non specificata	81.26↔	Fusione metacarpocarpale
79.89.00↔	Riduzione aperta di lussazione in altra sede specificata, NAS	81.27↔	Fusione metacarpofalangea
79.89.99↔	Riduzione aperta di lussazione in altra sede specificata, altro	81.28↔	Fusione interfalangea
79.95↔	Interventi non specificati su lesione del femore	81.29.00↔	Artrodesi di altra articolazione specificata, NAS
80.05.00↔	Rimozione di protesi dell'anca, NAS	81.40.00↔	Riparazione dell'anca, NAS
80.05.15↔	Rimozione di protesi totale dell'anca	81.40.10↔	Rifissazione di frammento osteocondrale dell'anca, per via artroscopica
80.05.16↔	Rimozione di protesi totale dell'anca, protesi speciale	81.40.11↔	Rifissazione di frammento osteocondrale dell'anca, chirurgica a cielo aperto
80.05.17↔	Rimozione di stelo e testa femorale di protesi dell'anca	81.40.14↔	Innesto di cartilagine e impianto di colture tissutali prodotte in vitro dell'anca, per via artroscopica
80.05.18↔	Rimozione di stelo, testa femorale e inserto di protesi dell'anca	81.40.15↔	Innesto di cartilagine e impianto di colture tissutali prodotte in vitro dell'anca, chirurgica a cielo aperto
80.05.1a↔	Rimozione di inserto di protesi dell'anca	81.40.18↔	Perforazione subcondrale dell'anca, per via artroscopica
80.05.1b↔	Rimozione della testa femorale di protesi dell'anca	81.40.19↔	Perforazione subcondrale dell'anca, chirurgica a cielo aperto
80.05.1c↔	Rimozione di testa femorale e inserto di protesi dell'anca	81.40.20↔	Perforazione subcondrale dell'anca con inserzione di impianto acellulare, per via artroscopica
80.05.1d↔	Rimozione di testa femorale, inserto e coppa acetabolare di protesi dell'anca	81.40.21↔	Perforazione subcondrale dell'anca con inserzione di impianto acellulare, chirurgica a cielo aperto
80.05.1e↔	Rimozione di inserto e coppa acetabolare di protesi dell'anca	81.40.30↔	Artroplastica dell'anca con osteotomia delle ossa pelviche, altra osteotomia
80.05.1f↔	Rimozione di coppa di sostegno e coppa acetabolare di protesi dell'anca	81.40.31↔	Artroplastica dell'anca con osteotomia delle ossa pelviche, tripla osteotomia
80.05.1g↔	Rimozione di coppa di sostegno, coppa acetabolare e testa femorale di protesi dell'anca	81.40.32↔	Tettoplastica acetabolare dell'anca
80.05.99↔	Rimozione di protesi dell'anca, altro	81.40.33↔	Resezione dell'anca secondo Girdlestone, primaria
80.46.00↔	Incisione di capsula articolare, legamenti o cartilagine del ginocchio, NAS	81.40.99↔	Riparazione dell'anca, altro
		81.42↔	Riparazione del ginocchio five-in-one
		81.43↔	Riparazione della triade del ginocchio
		81.44.00↔	Stabilizzazione della rotula, NAS
		81.44.10↔	Stabilizzazione della rotula, Sezione del retinacolo, laterale
		81.44.11↔	Stabilizzazione della rotula, Sezione del retinacolo, laterale con intervento di riallineamento
		81.44.12↔	Stabilizzazione della rotula, Trasposizione dell'inserzione del tendine rotuleo
		81.44.13↔	Stabilizzazione della rotula, Trasposizione dell'inserzione del tendine rotuleo con innesto osseo
		81.44.14↔	Stabilizzazione della rotula con plastica MPFL (legamento patello-femorale mediale)
		81.44.99↔	Stabilizzazione della rotula, altro
		81.46↔	Altra riparazione dei legamenti collaterali del ginocchio
		81.47.00↔	Altra riparazione del ginocchio, NAS
		81.47.10↔	Rifissazione di frammento osteocondrale del ginocchio
		81.47.11↔	Rifissazione di frammento osteocondrale del ginocchio, per via artroscopica
		81.47.14↔	Rifissazione del menisco, chirurgica a cielo aperto



81.47.15↔	Rifissazione del menisco, per via artroscopica	81.83.11↔	Rifissazione di frammento osteocondrale, articolazione omero-glenoidea, chirurgica a cielo aperto
81.47.16↔	Trapianto di menisco	81.83.12↔	Rifissazione di frammento osteocondrale, articolazione acromio-clavicolare, per via artroscopica
81.47.17↔	Innesto di cartilagine e impianto di colture tissutali prodotte in vitro del ginocchio, chirurgica a cielo aperto	81.83.13↔	Rifissazione di frammento osteocondrale, articolazione acromio-clavicolare, chirurgica a cielo aperto
81.47.18↔	Innesto di cartilagine e impianto di colture tissutali prodotte in vitro del ginocchio, per via artroscopica	81.83.18↔	Innesto di cartilagine e impianto di colture tissutali prodotte in vitro, articolazione omero-glenoidea, per via artroscopica
81.47.19↔	Rifissazione ossea di legamento crociato, chirurgica a cielo aperto	81.83.19↔	Innesto di cartilagine e impianto di colture tissutali prodotte in vitro, articolazione omero-glenoidea, chirurgica a cielo aperto
81.47.20↔	Rifissazione ossea di legamento crociato, per via artroscopica	81.83.20↔	Innesto di cartilagine e impianto di colture tissutali prodotte in vitro, articolazione acromio-clavicolare, per via artroscopica
81.47.23↔	Perforazione subcondrale del ginocchio, chirurgica a cielo aperto	81.83.21↔	Innesto di cartilagine e impianto di colture tissutali prodotte in vitro, articolazione acromio-clavicolare, chirurgica a cielo aperto
81.47.24↔	Perforazione subcondrale del ginocchio, per via artroscopica	81.83.26↔	Perforazione subcondrale, articolazione omero-glenoidea, per via artroscopica
81.47.25↔	Perforazione subcondrale del ginocchio con inserzione di impianto acellulare, per via artroscopica	81.83.27↔	Perforazione subcondrale, articolazione omero-glenoidea, chirurgica a cielo aperto
81.47.26↔	Impianto di sostituto cartilagineo metallico individuale nel ginocchio	81.83.28↔	Perforazione subcondrale, articolazione acromio-clavicolare, per via artroscopica
81.47.27↔	Artroplastica di resezione del ginocchio	81.83.29↔	Perforazione subcondrale, articolazione acromio-clavicolare, chirurgica a cielo aperto
81.47.28↔	Perforazione subcondrale dell'articolazione del ginocchio con inserzione di impianto acellulare, chirurgica a cielo aperto	81.83.30↔	Perforazione subcondrale con inserzione di impianto acellulare, articolazione omero-glenoidea, per via artroscopica
81.47.30↔	Altra rifissazione e sutura dell'apparato capsulo-legamentoso del ginocchio	81.83.31↔	Perforazione subcondrale con inserzione di impianto acellulare, articolazione omero-glenoidea, per via artroscopica
81.47.31↔	Altra legamentoplastica del ginocchio, chirurgica a cielo aperto	81.83.32↔	Rifissazione del labbro glenoideo, per via artroscopica
81.47.40↔	Altra riparazione del ginocchio, Rotula e apparato di sostegno	81.83.33↔	Allargamento dello spazio subacromiale, per via artroscopica
81.47.50↔	Innesto cartilagineo con procedura OATS (sistema di transfer osteoarticolare), mosaico-plastica, chirurgica a cielo aperto	81.83.34↔	Plicatura capsulare con fissazione al glenoide, per via artroscopica
81.47.51↔	Innesto cartilagineo con procedura OATS (sistema di transfer osteoarticolare), mosaico-plastica, per via artroscopica	81.83.35↔	Perforazione subcondrale con inserzione di impianto acellulare, articolazione omero-glenoidea, chirurgica a cielo aperto
81.47.60↔	Plastica della troclea femorale con artrotomia, osteotomia del femore distale con o senza spongioplastica subcondrale	81.83.36↔	Perforazione subcondrale con inserzione di impianto acellulare, articolazione acromio-clavicolare, chirurgica a cielo aperto
81.47.90↔	Altra riparazione del ginocchio, per via artroscopica	81.83.39↔	Rifissazione e plastica artroscopica dell'apparato capsulo-legamentoso della spalla, altro, per via artroscopica
81.47.99↔	Altra riparazione del ginocchio, altro	81.83.40↔	Artroplastica di resezione della spalla
81.49.00↔	Altra riparazione della caviglia, NAS	81.83.41↔	Rifissazione del limbus, chirurgica a cielo aperto
81.49.10↔	Rifissazione di frammento osteocondrale, Articolazione talocrurale, per via artroscopica	81.83.42↔	Plastica del margine glenoideo anteriore e posteriore
81.49.11↔	Rifissazione di frammento osteocondrale, Articolazione talocrurale, chirurgica a cielo aperto	81.83.43↔	Capsuloplastica anteriore e posteriore
81.49.12↔	Rifissazione di frammento osteocondrale, Articolazione subtalare, per via artroscopica	81.83.44↔	Acromioplastica con sezione del legamento coraco-acromiale, chirurgica a cielo aperto
81.49.13↔	Rifissazione di frammento osteocondrale, Articolazione subtalare, chirurgica a cielo aperto	81.83.49↔	Rifissazione e plastica dell'apparato capsulo-legamentoso della spalla, altro, chirurgica a cielo aperto
81.49.18↔	Innesto di cartilagine e impianto di colture tissutali prodotte in vitro, Articolazione talocrurale, per via artroscopica	81.83.99↔	Altro intervento sulla spalla, altro
81.49.19↔	Innesto di cartilagine e impianto di colture tissutali prodotte in vitro, Articolazione talocrurale, chirurgica a cielo aperto	81.85.00↔	Altra riparazione del gomito, NAS
81.49.20↔	Innesto di cartilagine e impianto di colture tissutali prodotte in vitro, Articolazione subtalare, per via artroscopica	81.85.10↔	Rifissazione di frammento osteocondrale del gomito, per via artroscopica
81.49.21↔	Innesto di cartilagine e impianto di colture tissutali prodotte in vitro, Articolazione subtalare, chirurgica a cielo aperto	81.85.11↔	Rifissazione di frammento osteocondrale del gomito, chirurgica a cielo aperto
81.49.26↔	Perforazione subcondrale, Articolazione talocrurale, per via artroscopica	81.85.14↔	Innesto di cartilagine e impianto del gomito di colture tissutali prodotte in vitro, per via artroscopica
81.49.27↔	Perforazione subcondrale, Articolazione talocrurale, chirurgica a cielo aperto	81.85.15↔	Innesto di cartilagine e impianto del gomito di colture tissutali prodotte in vitro, chirurgica a cielo aperto
81.49.28↔	Perforazione subcondrale, Articolazione subtalare, per via artroscopica	81.85.18↔	Perforazione subcondrale del gomito, per via artroscopica
81.49.29↔	Perforazione subcondrale, Articolazione subtalare, chirurgica a cielo aperto	81.85.19↔	Perforazione subcondrale del gomito, chirurgica a cielo aperto
81.49.30↔	Perforazione subcondrale con inserzione di impianto acellulare, Articolazione talocrurale, per via artroscopica	81.85.20↔	Perforazione subcondrale del gomito con inserzione di impianto acellulare, per via artroscopica
81.49.31↔	Perforazione subcondrale con inserzione di impianto acellulare, Articolazione subtalare, per via artroscopica	81.85.21↔	Artroplastica di resezione del gomito
81.49.32↔	Artroplastica di resezione della caviglia	81.85.30↔	Sostituzione con protesi della superficie articolare distale dell'omero
81.49.33↔	Rifissazione e plastica dell'apparato capsulo-legamentoso dell'articolazione talocrurale	81.85.32↔	Altra riparazione del gomito, Protesi dell'estremità prossimale dell'ulna
81.49.34↔	Perforazione subcondrale con inserzione di impianto acellulare, articolazione talocrurale, chirurgica a cielo aperto	81.85.99↔	Altra riparazione del gomito, altro
81.49.35↔	Perforazione subcondrale con inserzione di impianto acellulare, articolazione talocalcanear, chirurgica a cielo aperto	81.94↔	Sutura della capsula o del legamento della caviglia e del piede
81.49.99↔	Altra riparazione della caviglia, altro	81.95.00↔	Sutura della capsula o del legamento in altra parte dell'arto inferiore, NAS
81.83.00↔	Altro intervento sulla spalla, NAS	81.95.10↔	Sutura della capsula o del legamento in altra parte dell'arto inferiore, Sutura del legamento crociato anteriore del ginocchio, per via artroscopica
81.83.10↔	Rifissazione di frammento osteocondrale, articolazione omero-glenoidea, per via artroscopica		

81.95.11↔	Sutura della capsula o del legamento in altra parte dell'arto inferiore, Sutura del legamento crociato anteriore del ginocchio, chirurgica a cielo aperto	81.96.52↔	Altra riparazione articolare, Articolazione metatarso-falangea, Rifissazione di frammento osteocondrale, chirurgica a cielo aperto
81.95.12↔	Sutura della capsula o del legamento in altra parte dell'arto inferiore, Sutura del legamento crociato posteriore del ginocchio, per via artroscopica	81.96.55↔	Altra riparazione articolare, Articolazione metatarso-falangea, Innesto di cartilagine e impianto di colture tissutali prodotte in vitro, per via artroscopica
81.95.13↔	Sutura della capsula o del legamento in altra parte dell'arto inferiore, Sutura del legamento crociato posteriore del ginocchio, chirurgica a cielo aperto	81.96.56↔	Altra riparazione articolare, Articolazione metatarso-falangea, Innesto di cartilagine e impianto di colture tissutali prodotte in vitro, chirurgico a cielo aperto
81.95.14↔	Sutura della capsula o del legamento in altra parte dell'arto inferiore, Sutura dell'apparato capsulo-legamentoso mediale con intervento sul menisco, per via artroscopica	81.96.59↔	Altra riparazione articolare, Articolazione metatarso-falangea, altro
81.95.15↔	Sutura della capsula o del legamento in altra parte dell'arto inferiore, Sutura dell'apparato capsulo-legamentoso mediale con intervento sul menisco, chirurgica a cielo aperto	81.96.5a↔	Altra riparazione articolare, Articolazione metatarso-falangea, Perforazione subcondrale, per via artroscopica
81.95.16↔	Sutura della capsula o del legamento in altra parte dell'arto inferiore, Sutura dell'apparato capsulo-legamentoso laterale, per via artroscopica	81.96.5b↔	Altra riparazione articolare, Articolazione metatarso-falangea, Perforazione subcondrale, chirurgica a cielo aperto
81.95.17↔	Sutura della capsula o del legamento in altra parte dell'arto inferiore, Sutura dell'apparato capsulo-legamentoso laterale, chirurgica a cielo aperto	81.96.5c↔	Altra riparazione articolare, Articolazione metatarso-falangea, Perforazione subcondrale con inserzione di impianto acellulare, per via artroscopica
81.95.18↔	Sutura della capsula o del legamento in altra parte dell'arto inferiore, Sutura dell'apparato capsulo-legamentoso dorsale, chirurgica a cielo aperto	81.96.60↔	Altra riparazione articolare, Articolazione interfalangea del piede, NAS
81.95.99↔	Sutura della capsula o del legamento in altra parte dell'arto inferiore, altro	81.96.61↔	Altra riparazione articolare, Articolazione interfalangea del piede, Rifissazione di frammento osteocondrale, per via artroscopica
81.96.00↔	Altra riparazione articolare, NAS	81.96.62↔	Altra riparazione articolare, Articolazione interfalangea del piede, Rifissazione di frammento osteocondrale, chirurgica a cielo aperto
81.96.20↔	Altra riparazione articolare, Polso, NAS	81.96.65↔	Altra riparazione articolare, Articolazione interfalangea del piede, Innesto di cartilagine e impianto di colture tissutali prodotte in vitro, per via artroscopica
81.96.21↔	Altra riparazione articolare, Polso, Rifissazione di frammento osteocondrale, per via artroscopica	81.96.66↔	Altra riparazione articolare, Articolazione interfalangea del piede, Innesto di cartilagine e impianto di colture tissutali prodotte in vitro, chirurgico a cielo aperto
81.96.22↔	Altra riparazione articolare, Polso, Rifissazione di frammento osteocondrale, chirurgica a cielo aperto	81.96.69↔	Altra riparazione articolare, Articolazione interfalangea del piede, altro
81.96.25↔	Altra riparazione articolare, Polso, Innesto di cartilagine e impianto di colture tissutali prodotte in vitro, per via artroscopica	81.96.6a↔	Altra riparazione articolare, Articolazione interfalangea del piede, Perforazione subcondrale, per via artroscopica
81.96.26↔	Altra riparazione articolare, Polso, Innesto di cartilagine e impianto di colture tissutali prodotte in vitro, chirurgico a cielo aperto	81.96.6b↔	Altra riparazione articolare, Articolazione interfalangea del piede, Perforazione subcondrale, chirurgica a cielo aperto
81.96.29↔	Altra riparazione articolare, Polso, altro	81.96.6c↔	Altra riparazione articolare, Articolazione interfalangea del piede, Perforazione subcondrale con inserzione di impianto acellulare, per via artroscopica
81.96.2a↔	Altra riparazione articolare, Polso, Perforazione subcondrale, per via artroscopica	81.96.70↔	Altra riparazione articolare, altre articolazioni del piede, NAS
81.96.2b↔	Altra riparazione articolare, Polso, Perforazione subcondrale, chirurgica a cielo aperto	81.96.71↔	Altra riparazione articolare, altre articolazioni del piede, Rifissazione di frammento osteocondrale, per via artroscopica
81.96.2c↔	Altra riparazione articolare, Polso, Perforazione subcondrale con inserzione di impianto acellulare, per via artroscopica	81.96.72↔	Altra riparazione articolare, altre articolazioni del piede, Rifissazione di frammento osteocondrale, chirurgica a cielo aperto
81.96.40↔	Altra riparazione articolare, Articolazione tibio-fibulare prossimale, NAS	81.96.75↔	Altra riparazione articolare, altre articolazioni del piede, Innesto di cartilagine e impianto di colture tissutali prodotte in vitro, per via artroscopica
81.96.41↔	Altra riparazione articolare, Articolazione tibio-fibulare prossimale, Rifissazione di frammento osteocondrale, per via artroscopica	81.96.76↔	Altra riparazione articolare, altre articolazioni del piede, Innesto di cartilagine e impianto di colture tissutali prodotte in vitro, chirurgico a cielo aperto
81.96.42↔	Altra riparazione articolare, Articolazione tibio-fibulare prossimale, Rifissazione di frammento osteocondrale, chirurgica a cielo aperto	81.96.79↔	Altra riparazione articolare, altre articolazioni del piede, altro
81.96.45↔	Altra riparazione articolare, Articolazione tibio-fibulare prossimale, Innesto di cartilagine e impianto di colture tissutali prodotte in vitro, per via artroscopica	81.96.7a↔	Altra riparazione articolare, altre articolazioni del piede, Perforazione subcondrale, per via artroscopica
81.96.46↔	Altra riparazione articolare, Articolazione tibio-fibulare prossimale, Innesto di cartilagine e impianto di colture tissutali prodotte in vitro, chirurgica a cielo aperto	81.96.7b↔	Altra riparazione articolare, altre articolazioni del piede, Perforazione subcondrale, chirurgica a cielo aperto
81.96.49↔	Altra riparazione articolare, Articolazione tibio-fibulare prossimale, altro	81.96.7c↔	Altra riparazione articolare, altre articolazioni del piede, Perforazione subcondrale con inserzione di impianto acellulare, per via artroscopica
81.96.4a↔	Altra riparazione articolare, Articolazione tibio-fibulare prossimale, Perforazione subcondrale, per via artroscopica	81.96.80↔	Altra riparazione di altra articolazione specificata, NAS
81.96.4b↔	Altra riparazione articolare, Articolazione tibio-fibulare prossimale, Perforazione subcondrale, chirurgica a cielo aperto	81.96.81↔	Altra riparazione di altra articolazione specificata, Rifissazione di frammento osteocondrale, per via artroscopica
81.96.4c↔	Altra riparazione articolare, Articolazione tibio-fibulare prossimale, Perforazione subcondrale con inserzione di impianto acellulare, per via artroscopica	81.96.82↔	Altra riparazione di altra articolazione specificata, Rifissazione di frammento osteocondrale, chirurgica a cielo aperto
81.96.50↔	Altra riparazione articolare, Articolazione metatarso-falangea, NAS	81.96.85↔	Altra riparazione di altra articolazione specificata, Innesto di cartilagine e impianto di colture tissutali prodotte in vitro, per via artroscopica
81.96.51↔	Altra riparazione articolare, Articolazione metatarso-falangea, Rifissazione di frammento osteocondrale, per via artroscopica	81.96.86↔	Altra riparazione di altra articolazione specificata, Innesto di cartilagine e impianto di colture tissutali prodotte in vitro, chirurgico a cielo aperto
		81.96.89↔	Altra riparazione di altra articolazione specificata, altro

81.96.8a↔	Altra riparazione di altra articolazione specificata, Perforazione subcondrale, per via artroscopica	81.96.97↔	Altri interventi di riparazione e plastica articolare, Intervento complesso di primo impianto/sostituzione di endoprotesi articolare associato a sostituzione di osso e/o a sostituzione di articolazioni adiacenti
81.96.8b↔	Altra riparazione di altra articolazione specificata, Perforazione subcondrale, chirurgica a cielo aperto	81.96.98↔	Altri interventi di riparazione e plastica articolare, Artroplastica di resezione del polso
81.96.8c↔	Altra riparazione di altra articolazione specificata, Perforazione subcondrale con inserzione di impianto acellulare, per via artroscopica	81.96.99↔	Altra riparazione articolare, altro
81.96.90↔	Altri interventi di riparazione e plastica articolare, NAS	81.96.9a↔	Altri interventi di riparazione e plastica articolare, Artroplastica di resezione delle articolazioni del piede
81.96.91↔	Altri interventi di riparazione e plastica articolare, Sutura di capsula o legamento collaterale	81.96.9b↔	Altri interventi di riparazione e plastica articolare, altri interventi di plastica articolare
81.96.92↔	Altri interventi di riparazione e plastica articolare, Rifissazione dell'apparato capsulo-legamentoso di altre articolazioni	82.31↔	Borsectomia della mano
81.96.95↔	Altri interventi di riparazione e plastica articolare, Impianto di endoprotesi in articolazioni dell'estremità superiore, altro	82.42↔	Sutura differita dei tendini flessori della mano
81.96.96↔	Altri interventi di riparazione e plastica articolare, Inserzione di distanziatori (es. dopo rimozione di endoprotesi)		

### Procedura B06-3

01.14.00↔	Biopsia a cielo aperto del cervello, NAS	01.25.19↔	Altra craniectomia, per drenaggio di liquido epidurale o per altri motivi
01.14.10↔	Biopsia stereotassica a cielo aperto del cervello	01.25.20↔	Altra craniectomia, Nuova craniectomia con inserzione di drenaggio
01.14.99↔	Biopsia a cielo aperto del cervello, altro	01.25.21↔	Altra craniectomia, Nuova craniectomia per rimozione di materiale alloplastico o di sistema di somministrazione farmacologica dalle ossa del cranio o dallo spazio epidurale
01.21↔	Incisione e drenaggio dei seni cranici	01.25.99↔	Altra craniectomia, altro
01.24.00↔	Altra craniotomia, NAS	04.02↔	Sezione del nervo trigemino
01.24.10↔	Altra craniotomia con decompressione	04.03.00↔	Sezione o compressione mirata di altri nervi cranici e periferici, NAS
01.24.11↔	Altra craniotomia per evacuazione di ematoma epidurale	04.03.10↔	Sezione o compressione mirata del nervo vestibolo-cocleare
01.24.12↔	Altra craniotomia per evacuazione di empiema epidurale	04.03.11↔	Sezione o compressione mirata del tratto intracranico di altri nervi cranici e gangli
01.24.13↔	Altra craniotomia, Inserzione di materiale alloplastico o di sistema di somministrazione farmacologica nelle ossa del cranio o nello spazio epidurale	04.03.20↔	Sezione o compressione mirata di nervi cranici nel tratto extracranico
01.24.14↔	Altra craniotomia, rimozione di materiale alloplastico o di sistema di somministrazione farmacologica dalle ossa del cranio o dallo spazio epidurale	04.03.30↔	Sezione o compressione mirata del plesso brachiale
01.24.15↔	Altra craniotomia, Rimozione di corpo estraneo dalle ossa del cranio o dallo spazio epidurale	04.03.31↔	Sezione o compressione mirata di nervi della spalla
01.24.16↔	Altra craniotomia, altro drenaggio di liquido epidurale o per altri motivi	04.03.32↔	Sezione o compressione mirata di nervi del braccio e della mano
01.24.20↔	Craniotomia della calotta quale approccio chirurgico, NAS	04.03.33↔	Sezione o compressione mirata di nervi del tronco e delle estremità inferiori
01.24.21↔	Trapanazione della calotta quale approccio chirurgico	04.03.99↔	Sezione o compressione mirata di altri nervi cranici e periferici, altro
01.24.22↔	Apertura del cranio guidata da stereotassi attraverso la calotta quale approccio chirurgico	04.04.00↔	Altra incisione dei nervi cranici e periferici, NAS
01.24.29↔	Craniotomia della calotta quale approccio chirurgico, altro	04.04.10↔	Altra incisione del nervo vestibolo-cocleare
01.24.30↔	Approccio alla base del cranio, NAS	04.04.11↔	Altra incisione del tratto intracranico di altri nervi cranici e gangli
01.24.31↔	Approccio alla base del cranio, transorale	04.04.20↔	Altra incisione del tratto extracranico di nervi cranici
01.24.32↔	Approccio alla base del cranio, transorale con scissione del palato molle	04.04.30↔	Altra incisione del plesso brachiale
01.24.33↔	Approccio alla base del cranio, transorale con scissione del palato molle e duro	04.04.31↔	Altra incisione di nervi della spalla
01.24.34↔	Approccio alla base del cranio, transfenoidale	04.04.32↔	Altra incisione di nervi del braccio e della mano
01.24.35↔	Approccio alla base del cranio, transtmoidale	04.04.33↔	Altra incisione di nervi del tronco e delle estremità inferiori
01.24.36↔	Approccio alla base del cranio, transmastoidico	04.04.99↔	Altra incisione dei nervi cranici e periferici, altro
01.24.37↔	Approccio alla base del cranio, translabyrinthico	04.05.00↔	Gangliectomia (e distruzione) del ganglio di Gasser, NAS
01.24.38↔	Approccio alla base del cranio, transpiramidale	04.05.10↔	Gangliectomia del ganglio di Gasser
01.24.39↔	Approccio alla base del cranio, altro	04.05.20↔	Distruzione del ganglio di Gasser
01.24.3a↔	Approccio alla base del cranio, transcondilico	04.05.99↔	Gangliectomia (e distruzione) del ganglio di Gasser, altro
01.24.3b↔	Approccio alla base del cranio, transorbitale	04.06.00↔	Altre gangliectomie di nervi cranici o periferici, NAS
01.24.3c↔	Approccio alla base del cranio, con osteotomia tipo Le Fort I	04.06.10↔	Gangliectomia di gangli intracranici
01.24.3d↔	Approccio alla base del cranio, transnasale-transcribriforme	04.06.20↔	Gangliectomia di altri gangli periferici
01.24.3e↔	Approccio alla base del cranio, transnasale-transclivale	04.06.99↔	Altra gangliectomia di gangli cranici o periferici, altro
01.24.3f↔	Approccio alla base del cranio, transorale-transclivale	04.07.00↔	Altra resezione o asportazione di nervi cranici e periferici, NAS
01.24.3g↔	Approccio alla base del cranio, transnasale-transpterigoideo	04.07.10↔	Resezione di nervi per innesto
01.24.99↔	Altra craniotomia, altro	04.07.11↔	Rimozione di innesto di nervo
01.25.00↔	Altra craniectomia, NAS	04.07.20↔	Altra resezione o asportazione di nervi intracranici
01.25.10↔	Altra craniectomia con decompressione	04.07.30↔	Altra resezione o asportazione del tratto extracranico di nervi cranici
01.25.11↔	Altra craniectomia per evacuazione di ematoma epidurale	04.07.40↔	Altra resezione o asportazione del plesso brachiale
01.25.12↔	Altra craniectomia per evacuazione di empiema epidurale	04.07.41↔	Altra resezione o asportazione di nervi della spalla
01.25.13↔	Altra craniectomia per rimozione di corpo estraneo dalle ossa del cranio o dallo spazio epidurale	04.07.42↔	Altra resezione o asportazione di nervi del braccio e della mano
01.25.14↔	Altra craniectomia, Inserzione di materiale alloplastico o di sistema di somministrazione farmacologica nelle ossa del cranio o nello spazio epidurale	04.07.43↔	Altra resezione o asportazione di nervi del tronco e delle estremità inferiori
		04.07.99↔	Altra resezione o asportazione di nervi cranici e periferici, altro

04.08.00↔	Fenestrazione della guaina del nervo ottico, NAS	04.3x.46↔	Sutura interfascicolare di nervi della gamba (incl. plesso lombosacrale, inguine, pavimento pelvico), secondaria
04.08.10↔	Altri interventi sul nervo ottico	04.3x.47↔	Sutura interfascicolare di nervi del piede, secondaria
04.08.99↔	Fenestrazione della guaina del nervo ottico, altro	04.3x.49↔	Sutura interfascicolare di altri nervi cranici e periferici, secondaria
04.11.00↔	Biopsia chiusa [percutanea] [agobiopsia] di nervi cranici o periferici o di gangli, NAS	04.3x.99↔	Suture di nervi cranici e periferici, altro
04.11.10↔	Biopsia chiusa [percutanea] [agobiopsia] del tratto intracranico di nervi cranici	04.42.00↔	Altra decompressione di nervi cranici, NAS
04.11.20↔	Biopsia chiusa [percutanea] [agobiopsia] del tratto extracranico di nervi cranici	04.42.10↔	Altra decompressione di nervi cranici, intracranica
04.12.00↔	Biopsia a cielo aperto di nervi cranici o periferici o dei gangli, NAS	04.42.20↔	Altra decompressione di nervi cranici, extracranica
04.12.10↔	Biopsia a cielo aperto del tratto intracranico di nervi cranici	04.42.99↔	Altra decompressione di nervi cranici, altro
04.12.20↔	Biopsia a cielo aperto del tratto extracranico di nervi cranici	04.49.00↔	Altre decompressioni di nervi periferici o di gangli o separazione di aderenze, NAS
04.12.30↔	Biopsia a cielo aperto del plesso brachiale	04.49.10↔	Altra decompressione o separazione di aderenze del plesso brachiale
04.12.31↔	Biopsia a cielo aperto di nervi della spalla	04.49.11↔	Altra decompressione o separazione di aderenze di nervi della spalla
04.12.32↔	Biopsia a cielo aperto di nervi del braccio e della mano	04.49.12↔	Altra decompressione o separazione di aderenze di nervi del braccio
04.12.33↔	Biopsia a cielo aperto di nervi del tronco	04.49.13↔	Altra decompressione o separazione di aderenze di nervi della mano
04.12.34↔	Biopsia a cielo aperto di nervi del plesso lombosacrale	04.49.14↔	Altra decompressione o separazione di aderenze del plesso lombosacrale, inguine e pavimento pelvico
04.12.35↔	Biopsia a cielo aperto di nervi delle estremità inferiori	04.49.15↔	Altra decompressione o separazione di aderenze di nervi della gamba
04.12.99↔	Biopsia a cielo aperto di nervi cranici o periferici o dei gangli, altro	04.49.16↔	Altra decompressione o separazione di aderenze di nervi del piede
04.2x.00↔	Distruzione di nervi cranici e periferici e di gangli, NAS	04.49.99↔	Altra decompressione o separazione di aderenze di altri nervi periferici o gangli
04.2x.10↔	Distruzione del tratto intracranico di nervi e gangli cranici	04.5x.00↔	Innesto di nervi cranici o periferici, NAS
04.2x.20↔	Distruzione del tratto extracranico di nervi cranici	04.5x.10↔	Innesto del tratto extracranico di nervi cranici
04.2x.30↔	Distruzione del plesso brachiale	04.5x.11↔	Innesto del plesso brachiale e di nervi della spalla
04.2x.31↔	Distruzione di nervi della spalla	04.5x.12↔	Innesto di nervi del braccio e della mano
04.2x.32↔	Distruzione di nervi del braccio e della mano	04.5x.13↔	Innesto di nervi del tronco e delle estremità inferiori
04.2x.33↔	Distruzione di nervi del tronco e del plesso lombosacrale	04.5x.19↔	Innesto di altri nervi cranici o periferici
04.2x.34↔	Distruzione di nervi della gamba e del piede	04.5x.99↔	Innesto di nervi cranici o periferici, altro
04.2x.39↔	Distruzione di altri nervi o gangli periferici	04.6x.00↔	Trasposizione di nervi cranici e periferici, NAS
04.2x.99↔	Distruzione di nervi cranici e periferici e di gangli, altro	04.6x.10↔	Trasposizione del tratto extracranico di nervi cranici con sutura epineurale primaria
04.3x.00↔	Suture di nervi cranici e periferici, NAS	04.6x.11↔	Trasposizione del tratto extracranico di nervi cranici con sutura epineurale secondaria
04.3x.10↔	Sutura epineurale del tratto extracranico di nervi cranici, primaria	04.6x.12↔	Trasposizione del tratto extracranico di nervi cranici con sutura interfascicolare primaria e secondaria
04.3x.11↔	Sutura epineurale del plesso brachiale, primaria	04.6x.20↔	Trasposizione del plesso brachiale con sutura epineurale primaria
04.3x.12↔	Sutura epineurale di nervi della spalla, primaria	04.6x.21↔	Trasposizione del plesso brachiale con sutura epineurale secondaria
04.3x.13↔	Sutura epineurale di nervi del braccio, primaria	04.6x.22↔	Trasposizione del plesso brachiale con sutura interfascicolare primaria
04.3x.14↔	Sutura epineurale di nervi della mano, primaria	04.6x.23↔	Trasposizione del plesso brachiale con sutura interfascicolare secondaria
04.3x.15↔	Sutura epineurale di nervi del tronco, primaria	04.6x.30↔	Trasposizione di nervi della spalla con sutura epineurale primaria e secondaria
04.3x.16↔	Sutura epineurale di nervi della gamba (incl. plesso lombosacrale, inguine, pavimento pelvico), primaria	04.6x.31↔	Trasposizione di nervi della spalla con sutura interfascicolare primaria e secondaria
04.3x.17↔	Sutura epineurale di nervi del piede, primaria	04.6x.40↔	Trasposizione di nervi del braccio con sutura epineurale primaria
04.3x.19↔	Sutura epineurale di altri nervi cranici o periferici, primaria	04.6x.41↔	Trasposizione di nervi del braccio con sutura epineurale secondaria
04.3x.20↔	Sutura epineurale del tratto extracranico di nervi cranici, secondaria	04.6x.42↔	Trasposizione di nervi del braccio con sutura interfascicolare primaria
04.3x.21↔	Sutura epineurale del plesso brachiale, secondaria	04.6x.43↔	Trasposizione di nervi del braccio con sutura interfascicolare secondaria
04.3x.22↔	Sutura epineurale di nervi della spalla, secondaria	04.6x.50↔	Trasposizione di nervi del tronco e delle estremità inferiori con sutura epineurale primaria e secondaria
04.3x.23↔	Sutura epineurale di nervi del braccio, secondaria	04.6x.51↔	Trasposizione di nervi del tronco e delle estremità inferiori con sutura interfascicolare primaria e secondaria
04.3x.24↔	Sutura epineurale di nervi della mano, secondaria	04.6x.60↔	Trasposizione di nervi della mano con sutura interfascicolare primaria e secondaria
04.3x.25↔	Sutura epineurale di nervi del tronco, secondaria	04.6x.70↔	Trasposizione con neurolisi e decompressione del tratto extracranico di nervi cranici
04.3x.26↔	Sutura epineurale di nervi della gamba (incl. plesso lombosacrale, inguine, pavimento pelvico), secondaria	04.6x.71↔	Trasposizione con neurolisi e decompressione del plesso brachiale o di nervi della spalla
04.3x.27↔	Sutura epineurale di nervi del piede, secondaria		
04.3x.29↔	Sutura epineurale di altri nervi cranici o periferici, secondaria		
04.3x.30↔	Sutura interfascicolare del tratto extracranico di nervi cranici, primaria		
04.3x.31↔	Sutura interfascicolare del plesso brachiale, primaria		
04.3x.32↔	Sutura interfascicolare di nervi della spalla, primaria		
04.3x.33↔	Sutura interfascicolare di nervi del braccio, primaria		
04.3x.34↔	Sutura interfascicolare di nervi della mano, primaria		
04.3x.35↔	Sutura interfascicolare di nervi del tronco, primaria		
04.3x.36↔	Sutura interfascicolare di nervi della gamba (incl. plesso lombosacrale, inguine, pavimento pelvico), primaria		
04.3x.37↔	Sutura interfascicolare di nervi del piede, primaria		
04.3x.39↔	Sutura interfascicolare di altri nervi cranici e periferici, primaria		
04.3x.40↔	Sutura interfascicolare del tratto extracranico di nervi cranici, secondaria		
04.3x.41↔	Sutura interfascicolare del plesso brachiale, secondaria		
04.3x.42↔	Sutura interfascicolare di nervi della spalla, secondaria		
04.3x.43↔	Sutura interfascicolare di nervi del braccio, secondaria		
04.3x.44↔	Sutura interfascicolare di nervi della mano, secondaria		
04.3x.45↔	Sutura interfascicolare di nervi del tronco, secondaria		

04.6x.72↔	Trasposizione con neurolisi e decompressione di nervi del braccio	04.93.11↔	Rimozione di elettrodo(i) di neurostimolatore periferico, elettrodo cilindrico, sistema a più elettrodi
04.6x.73↔	Trasposizione con neurolisi e decompressione di nervi della mano	04.93.20↔	Rimozione di elettrodo(i) di neurostimolatore periferico, elettrodo piatto, sistema a elettrodo singolo
04.6x.74↔	Trasposizione con neurolisi e decompressione di nervi del tronco e delle estremità inferiori	04.93.21↔	Rimozione di elettrodo(i) di neurostimolatore periferico, elettrodo piatto, sistema a più elettrodi
04.6x.75↔	Trasposizione di altri nervi cranici e periferici (incl. neurolisi, decompressione, sutura epineurale e interfascicolare)	04.93.40↔	Rimozione di elettrodo del nervo vago
04.6x.99↔	Trasposizione di nervi cranici e periferici, altro	04.93.99↔	Rimozione di elettrodo(i) di neurostimolatore periferico, altro
04.71↔	Anastomosi ipoglosso-facciale	04.94.10↔	Revisione (senza sostituzione) di elettrodo(i) di neurostimolatore periferico, NAS
04.72↔	Anastomosi accessorio-facciale	04.94.11↔	Revisione (senza sostituzione) di elettrodo(i) di neurostimolatore periferico, elettrodo cilindrico, sistema a elettrodo singolo
04.73↔	Anastomosi accessorio-ipoglosso	04.94.12↔	Revisione (senza sostituzione) di elettrodo(i) di neurostimolatore periferico, elettrodo cilindrico, sistema a più elettrodi
04.74.00↔	Altre anastomosi di nervi cranici o periferici, NAS	04.94.13↔	Revisione (senza sostituzione) di elettrodo(i) di neurostimolatore periferico, elettrodo piatto, sistema a elettrodo singolo
04.74.10↔	Anastomosi fascio-fasciale di nervo	04.94.14↔	Revisione (senza sostituzione) di elettrodo(i) di neurostimolatore periferico, elettrodo piatto, sistema a più elettrodi
04.74.11↔	Anastomosi intercosto-fascicolare di nervo	04.94.99↔	Revisione (senza sostituzione) di elettrodo(i) di neurostimolatore periferico, altro
04.74.99↔	Altre anastomosi di nervi cranici o periferici, altro	04.99.00↔	Altri interventi sui nervi cranici e periferici, NAS
04.75↔	Revisione di pregressa ricostruzione di nervi cranici e periferici	04.99.10↔	Impianto o sostituzione di neuroprotesi periferica
04.76↔	Riparazione di lesioni traumatiche di vecchia data di nervi cranici e periferici	04.99.11↔	Revisione senza sostituzione di neuroprotesi periferica
04.79.00↔	Altra neuroplastica, NAS	04.99.12↔	Rimozione di neuroprotesi periferica
04.79.10↔	Innesto e trasposizione del tratto extracranico di nervi cranici con sutura epineurale	04.99.99↔	Altri interventi sui nervi cranici e periferici, altro
04.79.11↔	Innesto e trasposizione del plesso brachiale con sutura epineurale	05.0↔	Sezione di nervo o ganglio simpatico
04.79.12↔	Innesto e trasposizione di nervi della spalla con sutura epineurale	05.11↔	Biopsia di nervi o gangli simpatici
04.79.13↔	Innesto e trasposizione di nervi del braccio e della mano con sutura epineurale	05.21↔	Gangliectomia sfenopalatina
04.79.14↔	Innesto e trasposizione di nervi del tronco e delle estremità inferiori con sutura epineurale	05.22↔	Simpatectomia cervicale
04.79.19↔	Innesto e trasposizione del tratto extracranico di nervi cranici con sutura epineurale, altro	05.23↔	Simpatectomia lombare
04.79.20↔	Innesto e trasposizione di nervo con sutura interfascicolare	05.24↔	Simpatectomia presacrale
04.79.21↔	Innesto e trasposizione del tratto extracranico di nervi cranici con sutura interfascicolare	05.25↔	Simpatectomia periarteriosa
04.79.22↔	Innesto e trasposizione del plesso brachiale con sutura interfascicolare	05.26↔	Simpatectomia toracica
04.79.23↔	Innesto e trasposizione di nervi della spalla con sutura interfascicolare	05.29↔	Altre simpatectomie e gangliectomie
04.79.24↔	Innesto e trasposizione di nervi del braccio e della mano con sutura interfascicolare	05.81↔	Riparazione di nervo o ganglio simpatico
04.79.25↔	Innesto e trasposizione di nervi del tronco e delle estremità inferiori con sutura interfascicolare	05.89↔	Altri interventi su nervi o gangli simpatici
04.79.29↔	Innesto e trasposizione di nervo con sutura interfascicolare, altro	05.9↔	Altri interventi sul sistema nervoso
04.79.99↔	Altra neuroplastica, altro	07.80↔	Timectomia, NAS
04.92.00↔	Inserzione o sostituzione di elettrodo(i) di neurostimolatore periferico, NAS	07.81↔	Altra asportazione parziale del timo
04.92.10↔	Inserzione o sostituzione di elettrodo(i) di neurostimolatore periferico temporaneo, sistema a elettrodo singolo, (stimolazione di prova)	07.82↔	Altra asportazione totale del timo
04.92.11↔	Inserzione o sostituzione di elettrodo(i) di neurostimolatore periferico temporaneo, sistema a più elettrodi, (stimolazione di prova)	07.83↔	Asportazione parziale del timo in toracosopia
04.92.20↔	Inserzione o sostituzione di elettrodo(i) di neurostimolatore periferico permanente, elettrodo cilindrico, sistema a elettrodo singolo, percutanea	07.84↔	Asportazione totale del timo in toracosopia
04.92.21↔	Inserzione o sostituzione di elettrodo(i) di neurostimolatore periferico permanente, elettrodo cilindrico, sistema a più elettrodi, percutanea	08.22.00↔	Asportazione di altra lesione minore della palpebra (chirurgia micrografica), NAS
04.92.30↔	Inserzione o sostituzione di elettrodo(i) di neurostimolatore periferico permanente, elettrodo piatto, sistema a elettrodo singolo, chirurgica a cielo aperto	08.22.10↔	Asportazione di altra lesione minore della palpebra, senza controllo istografico (chirurgia micrografica)
04.92.31↔	Inserzione o sostituzione di elettrodo(i) di neurostimolatore periferico permanente, elettrodo piatto, sistema a più elettrodi, chirurgica a cielo aperto	08.22.11↔	Asportazione di altra lesione minore della palpebra, con controllo istografico (chirurgia micrografica)
04.92.40↔	Inserzione o sostituzione di elettrodo stimolatore del nervo vago	08.22.99↔	Asportazione di altra lesione minore della palpebra (chirurgia micrografica), altro
04.92.99↔	Inserzione o sostituzione di elettrodo(i) di neurostimolatore periferico, altro	08.23.00↔	Asportazione di lesione maggiore della palpebra, non a tutto spessore, NAS
04.93.00↔	Rimozione di elettrodo(i) di neurostimolatore periferico, NAS	08.23.10↔	Asportazione di lesione maggiore della palpebra, non a tutto spessore, senza controllo istografico (chirurgia micrografica)
04.93.10↔	Rimozione di elettrodo(i) di neurostimolatore periferico, elettrodo cilindrico, sistema a elettrodo singolo	08.23.11↔	Asportazione di lesione maggiore della palpebra, non a tutto spessore, con controllo istografico (chirurgia micrografica)
		08.23.99↔	Asportazione di lesione maggiore della palpebra, non a tutto spessore, altro
		08.24.00↔	Asportazione di lesione maggiore della palpebra, a tutto spessore, NAS
		08.24.10↔	Asportazione di lesione maggiore della palpebra, a tutto spessore, senza controllo istografico (chirurgia micrografica)
		08.24.11↔	Asportazione di lesione maggiore della palpebra, a tutto spessore, con controllo istografico (chirurgia micrografica)
		08.24.99↔	Asportazione di lesione maggiore della palpebra, a tutto spessore, altro
		08.51↔	Cantotomia
		08.52↔	Blefarorrafia
		08.59.00↔	Altra correzione della posizione della palpebra, NAS
		08.59.10↔	Cantoplastica, NAS
		08.59.11↔	Cantopessia
		08.59.12↔	Correzione di epicanto

08.59.99↔	Altra correzione della posizione della palpebra, altra	38.06.10↔	Incisione di arterie viscerali, NAS
08.89.00↔	Altra riparazione della palpebra, NAS	38.06.11↔	Incisione del tronco celiaco
08.89.10↔	Riparazione della palpebra, angolo mediale o laterale	38.06.12↔	Incisione dell'arteria gastrica
08.89.11↔	Riparazione della palpebra mediante sollevamento del sopracciglio	38.06.13↔	Incisione dell'arteria epatica
08.89.12↔	Riparazione della palpebra mediante asportazione di prolasso del corpo adiposo dell'orbita	38.06.14↔	Incisione dell'arteria splenica
08.89.13↔	Riparazione della palpebra mediante trattamento superficiale con laser	38.06.15↔	Incisione dell'arteria renale
08.89.14↔	Riparazione della palpebra mediante altro allungamento della palpebra superiore	38.06.16↔	Incisione dell'arteria mesenterica
08.89.15↔	Riparazione della palpebra mediante allungamento della palpebra inferiore	38.06.17↔	Incisione dell'arteria lombare
08.89.99↔	Altra riparazione della palpebra, altro	38.06.18↔	Incisione dell'arteria iliaca
18.21.00↔	Asportazione di fistola preauricolare o di seno preauricolare, NAS	38.06.19↔	Incisione di arterie viscerali, altro
18.21.10↔	Asportazione di fistola preauricolare o di seno preauricolare, senza controllo istografico	38.06.99↔	Incisione di arterie addominali, altro
18.21.11↔	Asportazione di fistola preauricolare o di seno preauricolare, con controllo istografico	38.11↔	Endarteriectomia dei vasi intracranici
18.21.99↔	Asportazione di fistola preauricolare o di seno preauricolare, altro	38.21↔	Biopsia di vasi sanguigni
18.29.00↔	Asportazione o distruzione di altra lesione dell'orecchio esterno, NAS	38.42↔	Resezione di altri vasi del capo e collo con sostituzione
18.29.01↔	Distruzione di lesione dell'orecchio esterno o del meato uditivo esterno	38.62↔	Altra asportazione di altri vasi del capo e del collo
18.29.10↔	Asportazione di altra lesione dell'orecchio esterno o del meato uditivo esterno, senza controllo istografico	38.66.00↔	Altra asportazione di arterie addominali, NAS
18.29.11↔	Asportazione di altra lesione dell'orecchio esterno o del meato uditivo esterno, con controllo istografico	38.66.10↔	Altra asportazione di arterie viscerali, NAS
18.29.99↔	Asportazione o distruzione di altra lesione dell'orecchio esterno, altro	38.66.11↔	Altra asportazione del tronco celiaco
18.31.00↔	Asportazione radicale di lesione dell'orecchio esterno, NAS	38.66.12↔	Altra asportazione dell'arteria gastrica
18.31.10↔	Asportazione radicale di lesione dell'orecchio esterno o del meato uditivo esterno o resezione parziale del padiglione auricolare, senza controllo istografico	38.66.13↔	Altra asportazione dell'arteria epatica
18.31.11↔	Asportazione radicale di lesione dell'orecchio esterno o del meato uditivo esterno o resezione parziale del padiglione auricolare, con controllo istografico	38.66.14↔	Altra asportazione dell'arteria splenica
18.31.19↔	Asportazione radicale di lesione dell'orecchio esterno, altro	38.66.15↔	Altra asportazione dell'arteria renale
18.39.00↔	Altra asportazione dell'orecchio esterno, NAS	38.66.16↔	Altra asportazione dell'arteria mesenterica
18.39.10↔	Resezione totale del padiglione auricolare, senza controllo istografico	38.66.17↔	Altra asportazione dell'arteria lombare
18.39.11↔	Resezione del padiglione auricolare, totale, con controllo istografico	38.66.18↔	Altra asportazione dell'arteria iliaca
18.39.19↔	Altra resezione del padiglione auricolare, altro	38.66.19↔	Altra asportazione di arterie viscerali, altro
18.39.99↔	Altra asportazione dell'orecchio esterno, altro	38.66.99↔	Altra asportazione di arterie addominali, altro
21.32.10↔	Asportazione o distruzione locale di altra lesione del naso, senza controllo istografico	38.82.00↔	Altra occlusione chirurgica di vasi del capo e del collo, NAS
21.32.11↔	Asportazione o distruzione locale di altra lesione del naso, con controllo istografico	38.82.10↔	Altra occlusione chirurgica di arterie extracraniche del capo e del collo
21.4x.00↔	Resezione del naso, NAS	38.82.20↔	Altra occlusione chirurgica di vene extracraniche del capo e del collo
21.4x.10↔	Resezione del naso, parziale, senza controllo istografico	38.82.21↔	Altra occlusione chirurgica della vena giugulare
21.4x.11↔	Resezione del naso, parziale, con controllo istografico	38.82.22↔	Altra occlusione chirurgica di altre vene extracraniche profonde del capo e del collo
21.4x.20↔	Resezione del naso, subtotale, senza controllo istografico	38.82.29↔	Altra occlusione chirurgica di vene extracraniche del capo e del collo, altro
21.4x.21↔	Resezione del naso, subtotale, con controllo istografico	38.82.99↔	Altra occlusione chirurgica di vasi del capo e del collo, NAS
21.4x.30↔	Resezione del naso, totale, senza controllo istografico	38.85.00↔	Altra occlusione chirurgica di altri vasi toracici, NAS
21.4x.31↔	Resezione del naso, totale, con controllo istografico	38.85.10↔	Altra occlusione chirurgica di altre arterie toraciche, NAS
21.4x.99↔	Altra resezione del naso	38.85.11↔	Altra occlusione chirurgica dell'arteria succlavia
27.56.00↔	Altra innesto a tutto spessore su labbro e bocca, NAS	38.85.12↔	Altra occlusione chirurgica dell'arteria polmonare
27.56.10↔	Piccolo innesto cutaneo sottile su labbro e bocca	38.85.13↔	Altra occlusione chirurgica del tronco brachiocefalico
27.56.20↔	Ampio innesto cutaneo a spessore parziale su labbro e bocca	38.85.19↔	Altra occlusione chirurgica di altre arterie toraciche, altro
27.56.30↔	Piccolo eteroinnesto di cute nel labbro	38.85.20↔	Altra occlusione chirurgica di vene toraciche, NAS
27.56.40↔	Ampio eteroinnesto di cute nel labbro	38.85.21↔	Altra occlusione chirurgica della vena cava superiore
27.56.50↔	Piccolo omoinnesto di cute nel labbro	38.85.22↔	Altra occlusione chirurgica della vena polmonare
27.56.60↔	Ampio omoinnesto di cute nel labbro	38.85.23↔	Altra occlusione chirurgica della vena succlavia
27.56.99↔	Altra innesto di cute su labbro e bocca, altro	38.85.28↔	Altra occlusione chirurgica di altre vene toraciche profonde, NAS
29.92↔	Sezione del nervo glossofaringeo	38.85.29↔	Altra occlusione chirurgica di vene toraciche, altro
31.91↔	Sezione del nervo laringeo	38.85.99↔	Altra occlusione chirurgica di altri vasi toracici, altro
33.31↔	Distruzione del nervo frenico per collassamento del polmone	38.86.00↔	Altra occlusione chirurgica di arterie addominali, NAS
34.23.20↔	Biopsia a cielo aperto della parete toracica	38.86.10↔	Altra occlusione chirurgica di arterie viscerali, NAS
38.06.00↔	Incisione di arterie addominali, NAS	38.86.11↔	Altra occlusione chirurgica del tronco celiaco
		38.86.12↔	Altra occlusione chirurgica dell'arteria gastrica
		38.86.13↔	Altra occlusione chirurgica dell'arteria epatica
		38.86.14↔	Altra occlusione chirurgica dell'arteria splenica
		38.86.15↔	Altra occlusione chirurgica dell'arteria renale
		38.86.16↔	Altra occlusione chirurgica dell'arteria mesenterica
		38.86.17↔	Altra occlusione chirurgica dell'arteria iliaca
		38.86.19↔	Altra occlusione chirurgica di arterie viscerali, altro
		38.86.99↔	Altra occlusione chirurgica di arterie addominali, altro
		38.87.00↔	Altra occlusione chirurgica di vene addominali, NAS
		38.87.10↔	Altra occlusione chirurgica di vene addominali profonde, NAS
		38.87.11↔	Altra occlusione chirurgica della vena cava inferiore
		38.87.12↔	Altra occlusione chirurgica della vena iliaca comune e iliaca interna
		38.87.19↔	Altra occlusione chirurgica di vene addominali profonde, altro
		38.87.99↔	Altra occlusione chirurgica di vene addominali, altro

39.50.00↔	Angioplastica o aterectomia di altro(i) vaso(i) non coronarico(i), NAS	39.59.82↔	Altra riparazione della vena femorale
39.50.10↔	Angioplastica o aterectomia di altro(i) vaso(i) non coronarico(i), con palloncino, NAS	39.59.83↔	Altra riparazione della vena poplitea
39.50.11↔	Angioplastica o aterectomia di altro(i) vaso(i) non coronarico(i), con palloncino semplice	39.59.88↔	Altra riparazione di altre vene profonde dell'arto inferiore
39.50.12↔	Angioplastica o aterectomia di altro(i) vaso(i) non coronarico(i), con palloncino cutting	39.59.89↔	Altra riparazione di vasi dell'arto inferiore, altro
39.50.13↔	Angioplastica o aterectomia di altro(i) vaso(i) non coronarico(i), con palloncino per crioplastica	39.59.90↔	Altra riparazione di vasi, valvuloplastica venosa
39.50.14↔	Angioplastica o aterectomia di altro(i) vaso(i) non coronarico(i), con palloncino a rilascio di sostanza medicamentosa	39.59.99↔	Altra riparazione di vasi, altro
39.50.19↔	Angioplastica o aterectomia di altro(i) vaso(i) non coronarico(i), con altro palloncino	39.75.11↔	Intervento vascolare percutaneo transluminale, altri vasi, trombectomia rotazionale
39.50.20↔	Angioplastica con lama o laser di altro(i) vaso(i) non coronarico (i)	39.8x.00↔	Interventi sul glomo carotideo, sul seno carotideo e su altri glomi vascolari, NAS
39.50.21↔	Angioplastica con trombectomia di altro(i) vaso(i) non coronarico (i)	39.8x.10↔	Esplorazione del glomo carotideo e di altri glomi vascolari
39.50.99↔	Angioplastica o aterectomia di altro(i) vaso(i) non coronarico(i), altro	39.8x.11↔	Asportazione del glomo carotideo e di altri glomi vascolari
39.59.00↔	Altra riparazione di vasi, NAS	39.8x.20↔	Impianto o sostituzione di generatore di impulsi per l'attivazione del baroriflesso
39.59.10↔	Trasposizione di arterie, NAS	39.8x.21↔	Revisione (senza sostituzione) di generatore di impulsi per l'attivazione del baroriflesso
39.59.11↔	Trasposizione del tratto extracranico dell'arteria vertebrale	39.8x.22↔	Rimozione di generatore di impulsi per l'attivazione del baroriflesso
39.59.12↔	Trasposizione di altre arterie extracraniche del capo e del collo	39.8x.30↔	Impianto o sostituzione di elettrodo(i) per l'attivazione del baroriflesso
39.59.13↔	Trasposizione di arterie dell'arto superiore	39.8x.31↔	Revisione (senza sostituzione) di elettrodo(i) per l'attivazione del baroriflesso
39.59.14↔	Trasposizione di arterie toraciche	39.8x.32↔	Rimozione di elettrodo(i) per l'attivazione del baroriflesso
39.59.15↔	Trasposizione dell'arteria gastrica, arteria epatica e arteria splenica	39.8x.99↔	Interventi sul glomo carotideo, sul seno carotideo e su altri glomi vascolari, altro
39.59.16↔	Trasposizione dell'arteria renale	39.99.00↔	Altri interventi sui vasi, NAS
39.59.17↔	Trasposizione dell'arteria mesenterica	39.99.10↔	Aortopessia
39.59.18↔	Trasposizione di altre arterie viscerali	39.99.20↔	Interventi per anomalie vascolari congenite, NAS
39.59.19↔	Trasposizione dell'arteria iliaca	39.99.21↔	Interventi per anomalie congenite dell'istmo aortico (stenosi) o per arco aortico interrotto
39.59.20↔	Trasposizione di altre arterie addominali	39.99.22↔	Interventi per anomalie congenite dell'arteria o vena polmonare o per arteria lusoria
39.59.21↔	Trasposizione di arterie dell'arto inferiore	39.99.23↔	Interventi per anomalie congenite della vena cava
39.59.29↔	Trasposizione di arterie, altro	39.99.24↔	Interventi per unifocalizzazione di vasi collaterali congeniti
39.59.30↔	Altra riparazione di vasi del capo e del collo, NAS	39.99.30↔	Intervento di occlusione mediante catetere del dotto arterioso di Botallo, NAS
39.59.31↔	Altra riparazione di vasi intracranici	39.99.31↔	Intervento di occlusione mediante catetere del dotto arterioso di Botallo, con spirale (coil)
39.59.32↔	Altra riparazione del tratto extracranico dell'arteria vertebrale	39.99.32↔	Intervento di occlusione mediante catetere del dotto arterioso di Botallo, con Amplatzer duct occluder
39.59.33↔	Altra riparazione di arterie extracraniche del capo e del collo, altro	39.99.38↔	Intervento di occlusione mediante catetere del dotto arterioso di Botallo, altro
39.59.34↔	Altra riparazione della vena giugulare	39.99.39↔	Interventi per altre anomalie vascolari congenite
39.59.39↔	Altra riparazione di vasi del capo e del collo, altro	39.99.99↔	Altri interventi sui vasi, altro
39.59.40↔	Altra riparazione di vasi dell'arto superiore, NAS	40.11.10↔	Biopsia a cielo aperto (mediante incisione) di linfonodo mediastinico, paraaortico, iliaco o pelvico
39.59.41↔	Altra riparazione di arterie dell'arto superiore, NAS	40.11.11↔	Biopsia a cielo aperto (mediante incisione) di linfonodo cervicale, sopraclavicolare, ascellare o inguinale
39.59.42↔	Altra riparazione della vena succlavia, vena ascellare e vena brachiocefalica	44.01↔	Vagotomia troncolare
39.59.48↔	Altra riparazione di altre vene profonde dell'arto superiore	79.24↔	Riduzione aperta di frattura delle falangi della mano, senza fissazione interna
39.59.49↔	Altra riparazione di vasi dell'arto superiore, altro	80.81.00↔	Altra asportazione o distruzione locale di lesione dell'articolazione della spalla, NAS
39.59.50↔	Altra riparazione di vasi toracici, NAS	80.81.10↔	Sbrigliamento dell'articolazione omero-glenoidea
39.59.51↔	Altra riparazione dell'aorta toracica	80.81.11↔	Asportazione di cisti dell'articolazione omero-glenoidea
39.59.52↔	Altra riparazione dell'arteria polmonare	80.81.19↔	Altra asportazione o distruzione locale dell'articolazione omero-glenoidea
39.59.53↔	Altra riparazione di arterie toraciche, altro	80.81.20↔	Sbrigliamento dell'articolazione acromio-clavicolare
39.59.54↔	Altra riparazione della vena polmonare	80.81.21↔	Asportazione di cisti dell'articolazione acromio-clavicolare
39.59.55↔	Altra riparazione della vena cava superiore	80.81.29↔	Altra asportazione o distruzione locale dell'articolazione acromio-clavicolare
39.59.59↔	Altra riparazione di vasi toracici, altro	80.81.99↔	Altra asportazione o distruzione locale di lesione dell'articolazione della spalla, altro
39.59.60↔	Altra riparazione di arterie addominali, NAS	80.82.00↔	Altra asportazione o distruzione locale di lesione dell'articolazione del gomito, NAS
39.59.61↔	Altra riparazione dell'aorta addominale	80.82.10↔	Asportazione o distruzione locale di lesione dell'articolazione del gomito per via artroscopica
39.59.62↔	Altra riparazione del tronco celiaco	80.82.11↔	Sbrigliamento dell'articolazione del gomito
39.59.63↔	Altra riparazione dell'arteria gastrica	80.82.12↔	Asportazione di cisti dell'articolazione del gomito
39.59.64↔	Altra riparazione dell'arteria epatica	80.82.99↔	Altra asportazione o distruzione locale di lesione dell'articolazione del gomito, altro
39.59.65↔	Altra riparazione dell'arteria splenica		
39.59.66↔	Altra riparazione dell'arteria renale		
39.59.67↔	Altra riparazione dell'arteria mesenterica		
39.59.68↔	Altra riparazione dell'arteria iliaca		
39.59.69↔	Altra riparazione di arterie addominali, altro		
39.59.70↔	Altra riparazione di vene addominali, NAS		
39.59.71↔	Altra riparazione della vena cava inferiore		
39.59.72↔	Altra riparazione della vena iliaca		
39.59.79↔	Altra riparazione di vene addominali, altro		
39.59.80↔	Altra riparazione di vasi dell'arto inferiore, NAS		
39.59.81↔	Altra riparazione di arterie dell'arto inferiore		

80.83.00↔	Altra asportazione o distruzione locale di lesione dell'articolazione del polso, NAS	80.90.10↔	Asportazione artroscopica dell'articolazione in sede non specificata
80.83.10↔	Asportazione o distruzione locale di lesione dell'articolazione del polso per via artroscopica	80.90.99↔	Altra asportazione dell'articolazione in sede non specificata, altro
80.83.11↔	Sbrigliamento dell'articolazione del polso	80.91.00↔	Altra asportazione dell'articolazione della spalla, NAS
80.83.12↔	Asportazione di cisti dell'articolazione del polso	80.91.10↔	Asportazione artroscopica dell'articolazione omero-glenoidea
80.83.99↔	Altra asportazione o distruzione locale di lesione dell'articolazione del polso, altro	80.91.11↔	Altra asportazione dell'articolazione omero-glenoidea
80.85.00↔	Altra asportazione o distruzione locale di lesione dell'articolazione dell'anca, NAS	80.91.20↔	Asportazione artroscopica dell'articolazione acromio-clavicolare
80.85.10↔	Asportazione o distruzione locale di lesione dell'articolazione dell'anca per via artroscopica	80.91.21↔	Altra asportazione dell'articolazione acromio-clavicolare
80.85.11↔	Sbrigliamento dell'articolazione dell'anca	80.91.30↔	Prelievo di cartilagine per innesto dall'articolazione della spalla
80.85.12↔	Asportazione di cisti dell'articolazione dell'anca	80.91.99↔	Altra asportazione dell'articolazione della spalla, altro
80.85.99↔	Altra asportazione o distruzione locale di lesione dell'articolazione dell'anca, altro	80.92.00↔	Altra asportazione dell'articolazione del gomito, NAS
80.86.00↔	Altra asportazione o distruzione locale di lesione dell'articolazione del ginocchio, NAS	80.92.10↔	Asportazione artroscopica dell'articolazione del gomito
80.86.10↔	Asportazione o distruzione locale di lesione dell'articolazione del ginocchio per via artroscopica	80.92.11↔	Prelievo di cartilagine per innesto dall'articolazione del gomito
80.86.11↔	Sbrigliamento dell'articolazione del ginocchio	80.92.99↔	Altra asportazione dell'articolazione del gomito, altro
80.86.12↔	Asportazione di cisti dell'articolazione del ginocchio	80.93.00↔	Altra asportazione dell'articolazione del polso, NAS
80.86.13↔	Asportazione di cisti meniscale del ginocchio	80.93.10↔	Asportazione artroscopica dell'articolazione del polso
80.86.99↔	Altra asportazione o distruzione locale di lesione dell'articolazione del ginocchio, altro	80.93.11↔	Prelievo di cartilagine per innesto dall'articolazione del polso
80.87.00↔	Altra asportazione o distruzione locale di lesione dell'articolazione della caviglia, NAS	80.93.12↔	Resezione del disco triangolare dell'articolazione del polso
80.87.10↔	Asportazione o distruzione locale di lesione dell'articolazione talocrurale per via artroscopica	80.93.99↔	Altra asportazione dell'articolazione del polso, altro
80.87.11↔	Sbrigliamento dell'articolazione talocrurale	80.94↔	Altra asportazione dell'articolazione della mano e delle dita della mano
80.87.12↔	Asportazione di cisti dell'articolazione talocrurale	80.95.00↔	Altra asportazione dell'articolazione dell'anca, NAS
80.87.19↔	Altra asportazione o distruzione locale di lesione dell'articolazione talocrurale	80.95.10↔	Asportazione artroscopica dell'articolazione dell'anca
80.87.20↔	Asportazione o distruzione locale di lesione dell'articolazione subtalare per via artroscopica	80.95.11↔	Prelievo di cartilagine per innesto dall'articolazione dell'anca
80.87.21↔	Sbrigliamento dell'articolazione subtalare	80.95.99↔	Altra asportazione dell'articolazione dell'anca, altro
80.87.22↔	Asportazione di cisti dell'articolazione subtalare	80.96.00↔	Altra asportazione dell'articolazione del ginocchio, NAS
80.87.29↔	Altra asportazione o distruzione locale di lesione dell'articolazione subtalare	80.96.10↔	Asportazione artroscopica dell'articolazione del ginocchio
80.87.99↔	Altra asportazione o distruzione locale di lesione dell'articolazione della caviglia, altro	80.96.20↔	Prelievo di cartilagine per innesto dall'articolazione del ginocchio, per via artroscopica
80.88.00↔	Altra asportazione o distruzione locale di lesione dell'articolazione del piede e delle dita del piede, NAS	80.96.21↔	Prelievo di cartilagine per innesto dall'articolazione del ginocchio, chirurgica a cielo aperto
80.88.10↔	Asportazione o distruzione locale di lesione dell'articolazione del piede e delle dita del piede per via artroscopica	80.96.99↔	Altra asportazione dell'articolazione del ginocchio, altro
80.88.20↔	Sbrigliamento dell'articolazione metatarso-falangea	80.97.00↔	Altra asportazione dell'articolazione della caviglia, NAS
80.88.21↔	Asportazione di cisti dell'articolazione metatarso-falangea	80.97.10↔	Asportazione artroscopica dell'articolazione talocrurale
80.88.29↔	Altra asportazione o distruzione locale di lesione metatarso-falangea	80.97.11↔	Altra asportazione dell'articolazione talocrurale
80.88.30↔	Sbrigliamento dell'articolazione interfalangea del piede	80.97.20↔	Asportazione artroscopica dell'articolazione subtalare
80.88.40↔	Sbrigliamento di altre articolazioni del piede	80.97.21↔	Altra asportazione dell'articolazione subtalare
80.88.50↔	Asportazione di cisti di altre articolazioni del piede e delle dita del piede	80.97.30↔	Prelievo di cartilagine per innesto dall'articolazione della caviglia
80.88.59↔	Altra asportazione o distruzione locale di lesione di altre articolazioni del piede e delle dita del piede	80.97.99↔	Altra asportazione dell'articolazione della caviglia, altro
80.88.99↔	Altra asportazione o distruzione locale di lesione dell'articolazione del piede e delle dita del piede, altro	80.98.00↔	Altra asportazione dell'articolazione del piede e delle dita del piede, NAS
80.89.00↔	Altra asportazione o distruzione locale di lesione dell'articolazione di altra sede specificata, NAS	80.98.10↔	Asportazione artroscopica dell'articolazione del piede e delle dita del piede
80.89.20↔	Asportazione o distruzione locale di lesione dell'articolazione sacroiliaca per via artroscopica	80.98.11↔	Altra asportazione dell'articolazione metatarso-falangea
80.89.21↔	Sbrigliamento dell'articolazione sacroiliaca	80.98.12↔	Altra asportazione di altra articolazione del piede
80.89.22↔	Asportazione di cisti dell'articolazione sacroiliaca	80.98.13↔	Altra asportazione dell'articolazione interfalangea del piede
80.89.29↔	Altra asportazione o distruzione locale di lesione dell'articolazione sacroiliaca	80.98.99↔	Altra asportazione dell'articolazione del piede e delle dita del piede, altro
80.89.41↔	Sbrigliamento di lesione dell'articolazione di altra sede specificata	80.99.00↔	Altra asportazione dell'articolazione di altra sede specificata, NAS
80.89.42↔	Asportazione di cisti dell'articolazione di altra sede specificata	80.99.10↔	Asportazione artroscopica dell'articolazione sterno-clavicolare
80.89.99↔	Altra asportazione o distruzione locale di lesione dell'articolazione di altra sede specificata, altro	80.99.11↔	Altra asportazione dell'articolazione sterno-clavicolare
80.90.00↔	Altra asportazione dell'articolazione in sede non specificata, NAS	80.99.20↔	Asportazione artroscopica dell'articolazione sacroiliaca
		80.99.21↔	Altra asportazione dell'articolazione sacroiliaca
		80.99.30↔	Asportazione artroscopica della sinfisi pubica
		80.99.31↔	Altra asportazione della sinfisi pubica
		80.99.90↔	Asportazione artroscopica dell'articolazione di altra sede specificata
		80.99.91↔	Prelievo di cartilagine per innesto dall'articolazione di altra sede specificata
		80.99.99↔	Altra asportazione dell'articolazione di altra sede specificata, altro
		81.25↔	Fusione carporadiale
		81.44.00↔	Stabilizzazione della rotula, NAS
		81.44.10↔	Stabilizzazione della rotula, Sezione del retinacolo, laterale
		81.44.11↔	Stabilizzazione della rotula, Sezione del retinacolo, laterale con intervento di riallineamento
		81.44.12↔	Stabilizzazione della rotula, Trasposizione dell'inserzione del tendine rotuleo



81.44.13↔	Stabilizzazione della rotula, Trasposizione dell'inserzione del tendine rotuleo con innesto osseo	82.57.10↔	Altra trasposizione di tendini della mano, Trasposizione di tendine flessore della mano
81.44.14↔	Stabilizzazione della rotula con plastica MPFL (legamento patello-femorale mediale)	82.57.99↔	Altra trasposizione di tendini della mano, altro
81.44.99↔	Stabilizzazione della rotula, altro	82.58↔	Altro trasferimento o trapianto di muscoli della mano
81.45.00↔	Altra riparazione dei legamenti crociati del ginocchio, NAS	82.59↔	Altra trasposizione di muscoli della mano
81.45.10↔	Ricostruzione del crociato anteriore con tendine rotuleo autologo, per via artroscopica	82.61↔	Intervento di ricostruzione del pollice completo di nervi e vasi sanguigni
81.45.11↔	Ricostruzione del crociato posteriore con tendine rotuleo autologo, per via artroscopica	82.69↔	Altra ricostruzione del pollice
81.45.12↔	Ricostruzione del crociato anteriore con tendine semitendinoso e/o gracile, per via artroscopica	82.71↔	Ricostruzione di puleggia tendinea
81.45.13↔	Ricostruzione del crociato posteriore con tendine semitendinoso e/o gracile, per via artroscopica	82.72.00↔	Intervento di plastica sulla mano con innesto di muscolo o fascia muscolare, NAS
81.45.19↔	Altra riparazione dei legamenti crociati del ginocchio, per via artroscopica	82.72.10↔	Intervento di plastica con innesto di muscolo o fascia, su un dito della mano
81.45.20↔	Ricostruzione del crociato anteriore con tendine rotuleo autologo, chirurgica a cielo aperto	82.72.11↔	Intervento di plastica con innesto di muscolo o fascia, su altre parti della mano
81.45.21↔	Ricostruzione del crociato posteriore con tendine rotuleo autologo, chirurgica a cielo aperto	82.72.99↔	Intervento di plastica sulla mano con innesto di muscolo o fascia muscolare, altro
81.45.22↔	Ricostruzione del crociato anteriore con tendine semitendinoso e/o gracile, chirurgica a cielo aperto	82.79↔	Intervento di plastica sulla mano con altro innesto o impianto
81.45.23↔	Ricostruzione del crociato posteriore con tendine semitendinoso e/o gracile, chirurgica a cielo aperto	82.81↔	Trasferimento di dita, ad eccezione del pollice
81.45.29↔	Altra riparazione dei legamenti crociati del ginocchio, chirurgica a cielo aperto	82.82↔	Riparazione di schisi della mano
81.45.99↔	Altra riparazione dei legamenti crociati del ginocchio, altro	82.83↔	Riparazione di macrodattilia
81.71.00↔	Artroplastica della articolazione metacarpofalangea e interfalangea con impianto, NAS	82.85↔	Altra tenodesi della mano
81.71.10↔	Impianto di altra endoprotesi delle articolazioni delle dita della mano	82.86.00↔	Altra tenoplastica della mano, NAS
81.71.99↔	Artroplastica della articolazione metacarpofalangea e interfalangea con impianto, altro	82.86.10↔	Tenoplastica di tendini flessori della mano
81.72↔	Artroplastica della articolazione metacarpofalangea e interfalangea senza impianto	82.86.11↔	Creazione di un letto per l'innesto di tendini nella mano
81.74.00↔	Artroplastica della articolazione carpocarpale o carpometacarpale con impianto, NAS	82.86.12↔	Revisione di innesto tendineo della mano (senza sostituzione)
81.74.10↔	Impianto di endoprotesi dell'articolazione della base del pollice	82.86.13↔	Sostituzione di innesto tendineo della mano
81.74.99↔	Artroplastica della articolazione carpocarpale o carpometacarpale con impianto, altro	82.86.99↔	Altra tenoplastica della mano, altro
81.93.00↔	Sutura della capsula o dei legamenti dell'arto superiore, NAS	82.89.00↔	Altri interventi di plastica sulla mano, NAS
81.93.10↔	Sutura dell'apparato legamentoso della clavicola	82.89.10↔	Plastica delle guaine tendinee della mano
81.93.20↔	Sutura dell'anello fibroso radio-ulnare	82.89.11↔	Rifissazione ossea di legamenti della mano, Carpo e metacarpo
81.93.21↔	Sutura dell'apparato legamentoso radio-ulnare distale	82.89.12↔	Rifissazione ossea di legamenti di mano, altri legamenti della mano
81.93.30↔	Sutura della capsula o dei legamenti dell'arto superiore, carpo e metacarpo	82.89.13↔	Distrazione transarticolare dei tessuti molli per anomalie congenite della mano
81.93.99↔	Sutura della capsula o dei legamenti dell'arto superiore, altro	82.89.14↔	Radializzazione per anomalie congenite della mano
82.12↔	Fasciotomia della mano	82.89.15↔	Resezione di briglie con ricostruzione plastica per anomalie congenite della mano
82.32↔	Asportazione di tendini della mano per innesto	82.89.16↔	Trasferimento di dito del piede per sostituire un dito della mano
82.34↔	Asportazione di muscolo o fasce della mano per innesto	82.89.99↔	Altri interventi di plastica sulla mano, altro
82.35.00↔	Altra fasciectomia della mano, NAS	83.43.00↔	Asportazione di muscoli o fasce per innesto, NAS
82.35.10↔	Fasciectomia del palmo della mano	83.43.10↔	Prelievo di lembo miocutaneo per innesto
82.35.11↔	Fasciectomia della mano e delle dita della mano con neurolisi	83.43.11↔	Prelievo di lembo osteomiocutaneo o osteofasciocutaneo per innesto
82.35.12↔	Fasciectomia della mano e delle dita della mano con neurolisi e arteriolisi	83.43.12↔	Prelievo di altro lembo da muscolo o fascia con anastomosi microvascolare
82.35.13↔	Fasciectomia della mano e delle dita della mano con artrolisi	83.43.99↔	Asportazione di muscoli o fasce per innesto, altro
82.35.99↔	Altra fasciectomia della mano, altro	83.71.00↔	Avanzamento di tendini, NAS
82.39.00↔	Altra asportazione dei tessuti molli della mano, NAS	83.71.10↔	Avanzamento di tendini, Testa e collo
82.39.10↔	Altra asportazione dei tessuti molli della mano, Asportazione di guaine tendinee della mano	83.71.11↔	Avanzamento di tendini, Spalla e ascella
82.39.99↔	Altra asportazione dei tessuti molli della mano, altro	83.71.12↔	Avanzamento di tendini, Braccio e gomito
82.46.00↔	Sutura di muscoli o fasce della mano, NAS	83.71.13↔	Avanzamento di tendini, Avambraccio
82.46.10↔	Sutura di fascia della mano	83.71.14↔	Avanzamento di tendini, Parete toracica, addome e dorso
82.46.20↔	Sutura di muscolo della mano	83.71.15↔	Avanzamento di tendini, Regione inguinale e genitale e natiche
82.46.99↔	Sutura di muscoli o fasce della mano, altro	83.71.16↔	Avanzamento di tendini, Estremità inferiore
82.51↔	Avanzamento di tendini della mano	83.71.19↔	Avanzamento di tendini, Altra localizzazione
82.52↔	Arretramento di tendini della mano	83.71.99↔	Avanzamento di tendini, altro
82.53↔	Reinserzione di tendini della mano	83.75.00↔	Trasferimento o trapianto di tendini, NAS
82.54↔	Reinserzione di muscoli della mano	83.75.10↔	Trasferimento o trapianto di tendini, Testa e collo
82.55↔	Altra modificazione di lunghezza di tendini e muscoli della mano	83.75.11↔	Trasferimento o trapianto di tendini, Spalla e ascella
82.56↔	Altra trasferimento o trapianto di tendini della mano	83.75.12↔	Trasferimento o trapianto di tendini, Braccio e gomito
82.57.00↔	Altra trasposizione di tendini della mano, NAS	83.75.13↔	Trasferimento o trapianto di tendini, Avambraccio
		83.75.14↔	Trasferimento o trapianto di tendini, Parete toracica, addome e dorso
		83.75.15↔	Trasferimento o trapianto di tendini, Regione inguinale e genitale e natiche
		83.75.16↔	Trasferimento o trapianto di tendini, Estremità inferiore
		83.75.19↔	Trasferimento o trapianto di tendini, Altra localizzazione
		83.75.99↔	Trasferimento o trapianto di tendini, altro
		83.76.00↔	Altra trasposizione di tendini, NAS
		83.76.10↔	Altra trasposizione di tendini, Testa e collo

83.76.11↔	Altra trasposizione di tendini, Spalla e ascella	83.82.99↔	Innesto di muscoli o fasce, altro
83.76.12↔	Altra trasposizione di tendini, Braccio e gomito	83.92↔	Inserzione o sostituzione di stimolatore dei muscoli scheletrici
83.76.13↔	Altra trasposizione di tendini, Avambraccio	86.4x.00↔	Asportazione radicale di lesione della cute, NAS
83.76.14↔	Altra trasposizione di tendini, Parete toracica e dorso	86.4x.10↔	Asportazione radicale di lesione della cute del capo con controllo istografico
83.76.15↔	Altra trasposizione di tendini, Regione inguinale e genitale e natiche	86.4x.11↔	Asportazione radicale di lesione della cute del collo con controllo istografico
83.76.16↔	Altra trasposizione di tendini, Estremità inferiore	86.4x.13↔	Asportazione radicale di lesione della cute dell'avambraccio e della mano con controllo istografico
83.76.19↔	Altra trasposizione di tendini, Altra localizzazione	86.4x.17↔	Asportazione radicale di lesione della cute della regione inguinale e genitale e delle natiche con controllo istografico
83.76.99↔	Altra trasposizione di tendini, altro	86.4x.18↔	Asportazione radicale di lesione della cute delle estremità inferiori con controllo istografico
83.79↔	Altra trasposizione di muscoli	86.4x.19↔	Asportazione radicale di lesione della cute di altra localizzazione con controllo istografico
83.81.00↔	Innesto tendineo, NAS	86.4x.20↔	Asportazione radicale di lesione della cute del capo con innesto o trasposizione di cute
83.81.10↔	Innesto tendineo, Testa e collo	86.4x.21↔	Asportazione radicale di lesione della cute del collo con innesto o trasposizione di cute
83.81.11↔	Innesto tendineo, Spalla e ascella	86.4x.22↔	Asportazione radicale di lesione della cute di spalla e ascella con innesto o trasposizione di cute
83.81.12↔	Innesto tendineo, Braccio e gomito	86.4x.23↔	Asportazione radicale di lesione della cute di braccio e gomito con innesto o trasposizione di cute
83.81.13↔	Innesto tendineo, Avambraccio	86.4x.24↔	Asportazione radicale di lesione della cute dell'avambraccio con innesto o trasposizione di cute
83.81.14↔	Innesto tendineo, Parete toracica, addome e dorso	86.4x.25↔	Asportazione radicale di lesione della cute della mano con innesto o trasposizione di cute
83.81.15↔	Innesto tendineo, Regione inguinale e genitale e natiche	86.4x.26↔	Asportazione radicale di lesione della cute della parete toracica e del dorso con innesto o trasposizione di cute
83.81.16↔	Innesto tendineo, Estremità inferiore	86.4x.27↔	Asportazione radicale di lesione della cute della regione addominale con innesto o trasposizione di cute
83.81.19↔	Innesto tendineo, Altra localizzazione	86.4x.28↔	Asportazione radicale di lesione della cute della regione inguinale e genitale con innesto o trasposizione di cute
83.81.99↔	Innesto tendineo, altro	86.4x.29↔	Asportazione radicale di lesione della cute di altra localizzazione con innesto o trasposizione di cute
83.82.00↔	Innesto di muscoli o fasce, NAS	86.4x.2a↔	Asportazione radicale di lesione della cute delle natiche con innesto o trasposizione di cute
83.82.10↔	Innesto di fascia, Testa e collo	86.4x.2b↔	Asportazione radicale di lesione della cute delle estremità inferiori con innesto o trasposizione di cute
83.82.11↔	Innesto di fascia, Spalla e ascella	86.4x.99↔	Asportazione radicale di lesione della cute, altro
83.82.12↔	Innesto di fascia, Braccio e gomito	86.60↔	Innesto cutaneo libero, NAS
83.82.13↔	Innesto di fascia, Avambraccio	86.61.00↔	Innesto di cute a tutto spessore nella mano, NAS
83.82.14↔	Innesto di fascia, Parete toracica, addome e dorso	86.61.10↔	Piccolo innesto di cute a tutto spessore nella mano
83.82.15↔	Innesto di fascia, Regione inguinale e genitale e natiche	86.61.20↔	Ampio innesto di cute a tutto spessore nella mano
83.82.16↔	Innesto di fascia, Estremità inferiore	86.61.99↔	Innesto di cute a tutto spessore nella mano, altro
83.82.19↔	Innesto di fascia, Altra localizzazione	86.62.00↔	Altro innesto di cute nella mano, NAS
83.82.20↔	Innesto di lembo muscolare o fasciale locale, Testa e collo	86.62.10↔	Piccolo innesto cutaneo a spessore parziale nella mano
83.82.21↔	Innesto di lembo muscolare o fasciale locale, Spalla e ascella	86.62.20↔	Ampio innesto cutaneo a spessore parziale nella mano
83.82.22↔	Innesto di lembo muscolare o fasciale locale, Braccio e gomito	86.62.99↔	Altro innesto di cute nella mano, altro
83.82.23↔	Innesto di lembo muscolare o fasciale locale, Avambraccio	86.63.00↔	Innesto di cute a tutto spessore in altra sede, NAS
83.82.24↔	Innesto di lembo muscolare o fasciale locale, Parete toracica, addome e dorso	86.63.10↔	Piccolo innesto di cute a tutto spessore nel capo (eccetto labbra e bocca)
83.82.25↔	Innesto di lembo muscolare o fasciale locale, Regione inguinale e genitale e natiche	86.63.11↔	Piccolo innesto di cute a tutto spessore nel collo
83.82.26↔	Innesto di lembo muscolare o fasciale locale, Estremità inferiore	86.63.12↔	Piccolo innesto di cute a tutto spessore nella spalla e braccio
83.82.29↔	Innesto di lembo muscolare o fasciale locale, Altra localizzazione	86.63.13↔	Piccolo innesto di cute a tutto spessore nell'avambraccio
83.82.30↔	Innesto di lembo osteomiocutaneo o osteofasciocutaneo, Testa e collo	86.63.15↔	Piccolo innesto di cute a tutto spessore nella parete toracica, addome e dorso
83.82.31↔	Innesto di lembo osteomiocutaneo o osteofasciocutaneo, Spalla e ascella	86.63.16↔	Piccolo innesto di cute a tutto spessore nella regione inguinale e genitale
83.82.32↔	Innesto di lembo osteomiocutaneo o osteofasciocutaneo, Braccio e gomito	86.63.17↔	Piccolo innesto di cute a tutto spessore nelle natiche
83.82.33↔	Innesto di lembo osteomiocutaneo o osteofasciocutaneo, Avambraccio	86.63.18↔	Piccolo innesto di cute a tutto spessore nella coscia e gamba
83.82.34↔	Innesto di lembo osteomiocutaneo o osteofasciocutaneo, Parete toracica, addome e dorso	86.63.19↔	Piccolo innesto di cute a tutto spessore in altra sede
83.82.35↔	Innesto di lembo osteomiocutaneo o osteofasciocutaneo, Regione inguinale e genitale e natiche	86.63.1a↔	Piccolo innesto di cute a tutto spessore nel piede
83.82.36↔	Innesto di lembo osteomiocutaneo o osteofasciocutaneo, Estremità inferiore	86.63.20↔	Ampio innesto di cute a tutto spessore nel capo (eccetto labbra e bocca)
83.82.39↔	Innesto di lembo osteomiocutaneo o osteofasciocutaneo, Altra localizzazione	86.63.21↔	Ampio innesto di cute a tutto spessore nel collo
83.82.40↔	Innesto di altro lembo con anastomosi microvascolare da muscolo o fascia, Testa e collo	86.63.22↔	Ampio innesto di cute a tutto spessore nella spalla e braccio
83.82.41↔	Innesto di altro lembo con anastomosi microvascolare da muscolo o fascia, Spalla e ascella	86.63.23↔	Ampio innesto di cute a tutto spessore nell'avambraccio
83.82.42↔	Innesto di altro lembo con anastomosi microvascolare da muscolo o fascia, Braccio e gomito	86.63.25↔	Ampio innesto di cute a tutto spessore nella parete toracica, addome e dorso
83.82.43↔	Innesto di altro lembo con anastomosi microvascolare da muscolo o fascia, Avambraccio	86.63.26↔	Ampio innesto di cute a tutto spessore nella regione inguinale e genitale
83.82.44↔	Innesto di altro lembo con anastomosi microvascolare da muscolo o fascia, Parete toracica, addome e dorso		
83.82.45↔	Innesto di altro lembo con anastomosi microvascolare da muscolo o fascia, Regione inguinale e genitale e natiche		
83.82.46↔	Innesto di altro lembo con anastomosi microvascolare da muscolo o fascia, Estremità inferiore		
83.82.47↔	Innesto di altro lembo con anastomosi microvascolare da muscolo o fascia, Altra localizzazione		

86.63.27↔	Ampio innesto di cute a tutto spessore nelle natiche	86.74.40↔	Piccola plastica con lembo a isola sul capo (eccetto labbro e bocca)
86.63.28↔	Ampio innesto di cute a tutto spessore nella coscia e gamba	86.74.41↔	Piccola plastica con lembo a isola sul collo
86.63.29↔	Ampio innesto di cute a tutto spessore in altra sede	86.74.42↔	Piccola plastica con lembo a isola su spalla e braccio
86.63.2a↔	Ampio innesto di cute a tutto spessore nel piede	86.74.43↔	Piccola plastica con lembo a isola sull'avambraccio
86.63.99↔	Innesto di cute a tutto spessore in altre sedi, altro	86.74.44↔	Piccola plastica con lembo a isola su parete toracica e dorso
86.70↔	Innesti pedunculati o a lembo, NAS	86.74.45↔	Piccola plastica con lembo a isola sulla regione addominale
86.71↔	Allestimento a preparazione di innesti pedunculati o a lembo	86.74.46↔	Piccola plastica con lembo a isola sulla regione inguinale e genitale
86.72↔	Avanzamento di lembo pedunculato	86.74.47↔	Piccola plastica con lembo a isola sulle natiche
86.73.00↔	Trasferimento di lembo pedunculato o libero sulla mano, NAS	86.74.48↔	Piccola plastica con lembo a isola su coscia e gamba
86.73.10↔	Piccola plastica di allungamento sulla mano	86.74.49↔	Piccola plastica con lembo a isola in altra sede
86.73.11↔	Piccola plastica di avanzamento e rotazione sulla mano	86.74.4a↔	Piccola plastica con lembo a isola sul piede
86.73.12↔	Piccola plastica di trasposizione sulla mano	86.74.50↔	Piccola plastica a Z sul capo (eccetto labbra e bocca)
86.73.13↔	Piccola plastica con lembo a isola sulla mano	86.74.51↔	Piccola plastica a Z sul collo
86.73.14↔	Piccola plastica a Z sulla mano	86.74.52↔	Piccola plastica a Z su spalla e braccio
86.73.20↔	Ampia plastica di allungamento sulla mano	86.74.53↔	Piccola plastica a Z sull'avambraccio
86.73.21↔	Ampia plastica di avanzamento e rotazione sulla mano	86.74.54↔	Piccola plastica a Z su parete toracica e dorso
86.73.22↔	Ampia plastica di trasposizione sulla mano	86.74.55↔	Piccola plastica a Z sulla regione addominale
86.73.23↔	Ampia plastica con lembo a isola sulla mano	86.74.56↔	Piccola plastica a Z sulla regione inguinale e genitale
86.73.24↔	Ampia plastica a Z sulla mano	86.74.57↔	Piccola plastica a Z sulle natiche
86.73.29↔	Altra plastica con lembo locale sulla mano	86.74.58↔	Piccola plastica a Z su coscia e gamba
86.73.30↔	Trasferimento di lembo libero con anastomosi microvascolare sulla mano	86.74.59↔	Piccola plastica a Z in altra sede
86.73.40↔	Trasferimento di lembo regionale pedunculato o di lembo a distanza pedunculato sulla mano	86.74.5a↔	Piccola plastica a Z sul piede
86.73.80↔	Interventi plastici combinati su pelle e tessuto sottocutaneo della mano	86.74.99↔	Trasferimento di lembo pedunculato o libero in altra sede, altro
86.73.99↔	Trasferimento di altro lembo pedunculato o libero sulla mano, altro	86.75.00↔	Revisione di lembo pedunculato o libero, NAS
86.74.00↔	Trasferimento di lembo pedunculato o libero in altra sede, NAS	86.75.10↔	Revisione di lembo pedunculato o libero o di innesto cutaneo libero del capo
86.74.10↔	Piccola plastica di allungamento sul capo (eccetto labbra e bocca)	86.75.11↔	Revisione di lembo pedunculato o libero o di innesto cutaneo libero del collo
86.74.11↔	Piccola plastica di allungamento sul collo	86.75.12↔	Revisione di lembo pedunculato o libero o di innesto cutaneo libero di spalla e braccio
86.74.12↔	Piccola plastica di allungamento su spalla e braccio	86.75.13↔	Revisione di lembo pedunculato o libero o di innesto cutaneo libero dell'avambraccio
86.74.13↔	Piccola plastica di allungamento sull'avambraccio	86.75.14↔	Revisione di lembo pedunculato o libero o di innesto cutaneo libero della mano
86.74.14↔	Piccola plastica di allungamento su parete toracica e dorso	86.75.15↔	Revisione di lembo pedunculato o libero o di innesto cutaneo libero della parete toracica e del dorso
86.74.15↔	Piccola plastica di allungamento sulla regione addominale	86.75.16↔	Revisione di lembo pedunculato o libero o di innesto cutaneo libero della regione addominale
86.74.16↔	Piccola plastica di allungamento sulla regione inguinale e genitale	86.75.17↔	Revisione di lembo pedunculato o libero o di innesto cutaneo libero delle estremità inferiore
86.74.17↔	Piccola plastica di allungamento sulle natiche	86.75.19↔	Revisione di lembo pedunculato o libero o di innesto cutaneo libero in altra sede
86.74.18↔	Piccola plastica di allungamento su coscia e gamba	86.75.99↔	Revisione di lembo pedunculato o libero, altro
86.74.19↔	Piccola plastica di allungamento in altra sede	86.76.00↔	Trasferimento di lembo pedunculato o libero in altra sede, ampio, NAS
86.74.1a↔	Piccola plastica di allungamento sul piede	86.76.10↔	Ampia plastica di allungamento sul capo (eccetto labbra e bocca)
86.74.20↔	Piccola plastica di avanzamento e rotazione sul capo (eccetto labbra e bocca)	86.76.11↔	Ampia plastica di allungamento sul collo
86.74.21↔	Piccola plastica di avanzamento e rotazione sul collo	86.76.12↔	Ampia plastica di allungamento su spalla e braccio
86.74.22↔	Piccola plastica di avanzamento e rotazione su spalla e braccio	86.76.13↔	Ampia plastica di allungamento sull'avambraccio
86.74.23↔	Piccola plastica di avanzamento e rotazione sull'avambraccio	86.76.14↔	Ampia plastica di allungamento su parete toracica e dorso
86.74.25↔	Piccola plastica di avanzamento e rotazione su parete toracica e dorso	86.76.15↔	Ampia plastica di allungamento sulla regione addominale
86.74.26↔	Piccola plastica di avanzamento e rotazione sulla regione addominale	86.76.16↔	Ampia plastica di allungamento sulla regione inguinale e genitale
86.74.27↔	Piccola plastica di avanzamento e rotazione sulla regione inguinale e genitale	86.76.17↔	Ampia plastica di allungamento sulle natiche
86.74.28↔	Piccola plastica di avanzamento e rotazione sulle natiche	86.76.19↔	Ampia plastica di allungamento in altra sede
86.74.29↔	Piccola plastica di avanzamento e rotazione in altra sede	86.76.1a↔	Ampia plastica di allungamento su coscia e gamba
86.74.2a↔	Piccola plastica di avanzamento e rotazione su coscia e gamba	86.76.1b↔	Ampia plastica di allungamento sul piede
86.74.2b↔	Piccola plastica di avanzamento e rotazione sul piede	86.76.20↔	Ampia plastica di avanzamento e rotazione sul capo (eccetto labbra e bocca)
86.74.30↔	Piccola plastica di trasposizione sul capo (eccetto labbra e bocca)	86.76.21↔	Ampia plastica di avanzamento e rotazione sul collo
86.74.31↔	Piccola plastica di trasposizione sul collo	86.76.22↔	Ampia plastica di avanzamento e rotazione su spalla e braccio
86.74.32↔	Piccola plastica di trasposizione su spalla e braccio	86.76.23↔	Ampia plastica di avanzamento e rotazione sull'avambraccio
86.74.33↔	Piccola plastica di trasposizione sull'avambraccio	86.76.24↔	Ampia plastica di avanzamento e rotazione su parete toracica e dorso
86.74.34↔	Piccola plastica di trasposizione su parete toracica e dorso	86.76.25↔	Ampia plastica di avanzamento e rotazione sulla regione addominale
86.74.35↔	Piccola plastica di trasposizione sulla regione addominale	86.76.26↔	Ampia plastica di avanzamento e rotazione sulla regione inguinale e genitale
86.74.36↔	Piccola plastica di trasposizione sulla regione inguinale e genitale		
86.74.37↔	Piccola plastica di trasposizione sulle natiche		
86.74.38↔	Piccola plastica di trasposizione su coscia e gamba		
86.74.39↔	Piccola plastica di trasposizione in altra sede		
86.74.3a↔	Piccola plastica di trasposizione sul piede		

86.76.27↔	Ampia plastica di avanzamento e rotazione sulle natiche	86.78.23↔	Trasferimento di lembo regionale peduncolato o di lembo a distanza peduncolato sull'avambraccio
86.76.28↔	Ampia plastica di avanzamento e rotazione su coscia e gamba	86.78.24↔	Trasferimento di lembo regionale peduncolato o di lembo a distanza peduncolato su parete toracica e dorso
86.76.29↔	Ampia plastica di avanzamento e rotazione in altra sede	86.78.25↔	Trasferimento di lembo regionale peduncolato o di lembo a distanza peduncolato sulla regione addominale
86.76.2a↔	Ampia plastica di avanzamento e rotazione sul piede	86.78.26↔	Trasferimento di lembo regionale peduncolato o di lembo a distanza peduncolato sulla regione inguinale e genitale
86.76.30↔	Ampia plastica di trasposizione sul capo (eccetto labbra e bocca)	86.78.27↔	Trasferimento di lembo regionale peduncolato o di lembo a distanza peduncolato sulle natiche
86.76.31↔	Ampia plastica di trasposizione sul collo	86.78.28↔	Trasferimento di lembo regionale peduncolato o di lembo a distanza peduncolato sulle estremità inferiori
86.76.32↔	Ampia plastica di trasposizione su spalla e braccio	86.78.29↔	Trasferimento di lembo regionale peduncolato o di lembo a distanza peduncolato in altra sede
86.76.33↔	Ampia plastica di trasposizione sull'avambraccio	86.78.30↔	Interventi plastici combinati su pelle e tessuto sottocutaneo del capo (eccetto labbra e bocca)
86.76.34↔	Ampia plastica di trasposizione su parete toracica e dorso	86.78.31↔	Interventi plastici combinati su pelle e tessuto sottocutaneo del collo
86.76.35↔	Ampia plastica di trasposizione sulla regione addominale	86.78.32↔	Interventi plastici combinati su pelle e tessuto sottocutaneo di spalla e braccio
86.76.36↔	Ampia plastica di trasposizione sulla regione inguinale e genitale	86.78.33↔	Interventi plastici combinati su pelle e tessuto sottocutaneo dell'avambraccio
86.76.37↔	Ampia plastica di trasposizione sulle natiche	86.78.34↔	Interventi plastici combinati su pelle e tessuto sottocutaneo della parete toracica e del dorso
86.76.38↔	Ampia plastica di trasposizione su coscia e gamba	86.78.35↔	Interventi plastici combinati su pelle e tessuto sottocutaneo della regione addominale
86.76.39↔	Ampia plastica di trasposizione in altra sede	86.78.36↔	Interventi plastici combinati su pelle e tessuto sottocutaneo della regione inguinale e genitale
86.76.3a↔	Ampia plastica di trasposizione sul piede	86.78.37↔	Interventi plastici combinati su pelle e tessuto sottocutaneo delle natiche
86.76.40↔	Ampia plastica con lembo a isola sul capo (eccetto labbro e bocca)	86.78.38↔	Interventi plastici combinati su pelle e tessuto sottocutaneo delle estremità inferiori
86.76.41↔	Ampia plastica con lembo a isola sul collo	86.78.39↔	Interventi plastici combinati su pelle e tessuto sottocutaneo di altra sede
86.76.42↔	Ampia plastica con lembo a isola su spalla e braccio	86.78.40↔	Trasferimento di altro lembo peduncolato o libero sul capo (eccetto labbra e bocca)
86.76.43↔	Ampia plastica con lembo a isola sull'avambraccio	86.78.41↔	Trasferimento di altro lembo peduncolato o libero sul collo
86.76.44↔	Ampia plastica con lembo a isola su parete toracica e dorso	86.78.42↔	Trasferimento di altro lembo peduncolato o libero su spalla e braccio
86.76.45↔	Ampia plastica con lembo a isola sulla regione addominale	86.78.43↔	Trasferimento di altro lembo peduncolato o libero sull'avambraccio
86.76.46↔	Ampia plastica con lembo a isola sulla regione inguinale e genitale	86.78.44↔	Trasferimento di altro lembo peduncolato o libero su parete toracica e dorso
86.76.47↔	Ampia plastica con lembo a isola sulle natiche	86.78.45↔	Trasferimento di altro lembo peduncolato o libero sulla regione addominale
86.76.48↔	Ampia plastica con lembo a isola su coscia e gamba	86.78.46↔	Trasferimento di altro lembo peduncolato o libero sulla regione inguinale e genitale
86.76.49↔	Ampia plastica con lembo a isola in altra sede	86.78.47↔	Trasferimento di altro lembo peduncolato o libero sulle natiche
86.76.4a↔	Ampia plastica con lembo a isola sul piede	86.78.48↔	Trasferimento di altro lembo peduncolato o libero sulle estremità inferiori
86.76.99↔	Trasferimento di lembo peduncolato o libero in altra sede, ampio, altro	86.78.49↔	Trasferimento di altro lembo peduncolato o libero in altra sede
86.77.00↔	Trasferimento di altro lembo locale, NAS	86.78.99↔	Altra plastica con lembo, altro
86.77.10↔	Altra plastica con lembo locale sul capo (eccetto labbra e bocca)	86.83.00↔	Intervento di plastica per la riduzione di ampiezza, NAS
86.77.11↔	Altra plastica con lembo locale sul collo	86.83.13↔	Intervento di plastica riduttiva sull'avambraccio
86.77.12↔	Altra plastica con lembo locale su spalla e braccio	86.83.14↔	Intervento di plastica riduttiva sulla mano
86.77.13↔	Altra plastica con lembo locale sull'avambraccio	86.83.15↔	Intervento di plastica riduttiva sulla regione addominale
86.77.14↔	Altra plastica con lembo locale su parete toracica e dorso	86.83.16↔	Intervento di plastica riduttiva sulla regione inguinale e genitale o sulle natiche
86.77.15↔	Altra plastica con lembo locale sulla regione addominale	86.83.17↔	Intervento di plastica riduttiva sulle estremità inferiori
86.77.16↔	Altra plastica con lembo locale sulla regione inguinale e genitale	86.83.19↔	Intervento di plastica riduttiva in altra sede
86.77.17↔	Altra plastica con lembo locale sulle natiche	86.83.99↔	Intervento di plastica per la riduzione di ampiezza, altro
86.77.18↔	Altra plastica con lembo locale su coscia e gamba	86.91↔	Asportazione di cute per innesto
86.77.19↔	Altra plastica con lembo locale in altra sede	86.93.00↔	Inserzione di espansore tissutale, NAS
86.77.1a↔	Altra plastica con lembo locale sul piede	86.93.10↔	Inserzione di espansore tissutale nel capo
86.77.99↔	Trasferimento di altro lembo locale, altro	86.93.11↔	Inserzione di espansore tissutale nel collo
86.78.00↔	Altra plastica con lembo, NAS	86.93.12↔	Inserzione di espansore tissutale nella spalla e nel braccio
86.78.10↔	Trasferimento di lembo libero con anastomosi microvascolare sul capo (eccetto labbra e bocca)	86.93.13↔	Inserzione di espansore tissutale nell'avambraccio
86.78.11↔	Trasferimento di lembo libero con anastomosi microvascolare sul collo	86.93.14↔	Inserzione di espansore tissutale nella mano
86.78.12↔	Trasferimento di lembo libero con anastomosi microvascolare su spalla e braccio	86.93.15↔	Inserzione di espansore tissutale nella parete toracica e nel dorso
86.78.13↔	Trasferimento di lembo libero con anastomosi microvascolare sull'avambraccio	86.93.16↔	Inserzione di espansore tissutale nella regione addominale
86.78.14↔	Trasferimento di lembo libero con anastomosi microvascolare su parete toracica e dorso	86.93.18↔	Inserzione di espansore tissutale nelle estremità inferiori
86.78.15↔	Trasferimento di lembo libero con anastomosi microvascolare sulla regione addominale		
86.78.16↔	Trasferimento di lembo libero con anastomosi microvascolare sulla regione inguinale e genitale		
86.78.17↔	Trasferimento di lembo libero con anastomosi microvascolare sulle natiche		
86.78.18↔	Trasferimento di lembo libero con anastomosi microvascolare sulle estremità inferiori		
86.78.19↔	Trasferimento di lembo libero con anastomosi microvascolare in altra sede		
86.78.20↔	Trasferimento di lembo regionale peduncolato o di lembo a distanza peduncolato sul capo (eccetto labbra e bocca)		
86.78.21↔	Trasferimento di lembo regionale peduncolato o di lembo a distanza peduncolato sul collo		
86.78.22↔	Trasferimento di lembo regionale peduncolato o di lembo a distanza peduncolato su spalla e braccio		

86.93.99↔	Inserzione di espansore tissutale, altro	92.28.22↔	Radioimmunoterapia con iodio-131 [I-131] tositumomab, parenterale
92.27.00↔	Impianto o inserzione di elementi radioattivi (brachiterapia con radionuclidi chiusi), superficie corporea, altra o NAS sede di applicazione	92.28.31↔	Radio-chemioembolizzazione endovascolare selettiva con I-131-Lipiodol
92.27.10↔	Impianto o inserzione di elementi radioattivi (brachiterapia con radionuclidi chiusi), organi sessuali femminili, NAS	92.28.32↔	Terapia endovascolare selettiva con radionuclidi (SIRT) mediante embolizzazione con microsferi marcate con ittrio-90
92.27.11↔	Impianto o inserzione di elementi radioattivi (brachiterapia con radionuclidi chiusi), in sede intrauterina	92.28.33↔	Brachiterapia endovascolare con renio-188
92.27.12↔	Impianto o inserzione di elementi radioattivi (brachiterapia con radionuclidi chiusi), in sede intravaginale	92.28.99↔	Iniezione, instillazione o somministrazione per via orale di radioisotopi, altro
92.27.13↔	Impianto o inserzione di elementi radioattivi (brachiterapia con radionuclidi chiusi), in sede combinata intrauterina e intravaginale	92.29.11↔	Brachiterapia interstiziale con impianto di emettitori rimovibili monoplanari, basso rateo di dose
92.27.21↔	Impianto o inserzione di elementi radioattivi (brachiterapia con radionuclidi chiusi), superficie corporea	92.29.12↔	Brachiterapia interstiziale con impianto di emettitori rimovibili monoplanari, rateo di dose pulsata (pulsed dose rate)
92.27.22↔	Impianto o inserzione di elementi radioattivi (brachiterapia con radionuclidi chiusi), in sede intracavitaria	92.29.13↔	Brachiterapia interstiziale con impianto di emettitori rimovibili monoplanari, alto rateo di dose
92.27.23↔	Impianto o inserzione di elementi radioattivi (brachiterapia con radionuclidi chiusi), in sede endoluminale	92.29.19↔	Brachiterapia interstiziale con impianto di emettitori rimovibili monoplanari, altro
92.27.30↔	Impianto o inserzione di elementi radioattivi (brachiterapia con radionuclidi chiusi), vasi NAS	92.29.21↔	Brachiterapia interstiziale con impianto volumetrico di emettitori rimovibili multiplanari, basso rateo di dose
92.27.31↔	Impianto o inserzione di elementi radioattivi (brachiterapia con radionuclidi chiusi), arterie coronarie	92.29.22↔	Brachiterapia interstiziale con impianto volumetrico di emettitori rimovibili multiplanari, rateo di dose pulsata (pulsed dose rate)
92.27.39↔	Impianto o inserzione di elementi radioattivi (brachiterapia con radionuclidi chiusi), altri vasi	92.29.23↔	Brachiterapia interstiziale con impianto volumetrico di emettitori rimovibili multiplanari, alto rateo di dose
92.27.40↔	Impianto o inserzione di elementi radioattivi (brachiterapia con radionuclidi chiusi), intraoperatoria	92.29.24↔	Brachiterapia con impianto di emettitori rimovibili multiplanari, alto rateo di dose, intraoperatoria
92.27.70↔	Moulage radioattivi, NAS	92.29.29↔	Brachiterapia interstiziale con impianto volumetrico di emettitori rimovibili multiplanari, altro
92.27.71↔	Moulage radioattivi: costruzione e applicazione di moulage radioattivi superficiali	92.29.31↔	Brachiterapia interstiziale con impianto di emettitori permanenti, fino a 10 sorgenti
92.27.72↔	Moulage radioattivi: costruzione e applicazione di applicatori non impiegati sulla superficie corporea	92.29.32↔	Brachiterapia interstiziale con impianto di emettitori permanenti, da 10 a 15 sorgenti
92.27.73↔	Moulage radioattivi: costruzione e applicazione di applicatori oculari	92.29.33↔	Brachiterapia interstiziale con impianto di emettitori permanenti, da 16 a 20 sorgenti
92.27.79↔	Moulage radioattivi, altro	92.29.34↔	Brachiterapia interstiziale con impianto di emettitori permanenti, da 21 a 25 sorgenti
92.28.00↔	Iniezione, instillazione o somministrazione per via orale di radioisotopi, NAS	92.29.35↔	Brachiterapia interstiziale con impianto di emettitori permanenti, da 26 a 30 sorgenti
92.28.01↔	Instillazione di radionuclidi aperti in articolazioni	92.29.36↔	Brachiterapia interstiziale con impianto di emettitori permanenti, da 31 a 35 sorgenti
92.28.02↔	Radioiodoterapia fino a 1,2 GBq I-131, senza somministrazione di tireotropina ricombinante (rh-TSH)	92.29.37↔	Brachiterapia interstiziale con impianto di emettitori permanenti, da 36 a 40 sorgenti
92.28.03↔	Radioiodoterapia fino a 1,2 GBq I-131, con somministrazione di tireotropina ricombinante (rh-TSH)	92.29.38↔	Brachiterapia interstiziale con impianto di emettitori permanenti, da 41 a 45 sorgenti
92.28.04↔	Radioiodoterapia da 1,2 a meno di 5 GBq I-131, senza somministrazione di tireotropina ricombinante (rh-TSH)	92.29.39↔	Brachiterapia interstiziale con impianto di emettitori permanenti, da 46 a 50 sorgenti
92.28.05↔	Radioiodoterapia da 1,2 a meno di 5 GBq I-131, con somministrazione di tireotropina ricombinante (rh-TSH)	92.29.3a↔	Brachiterapia interstiziale con impianto di emettitori permanenti, da 51 a 55 sorgenti
92.28.06↔	Radioiodoterapia da 5 GBq I-131, senza somministrazione di tireotropina ricombinante (rh-TSH)	92.29.3b↔	Brachiterapia interstiziale con impianto di emettitori permanenti, da 56 a 60 sorgenti
92.28.07↔	Radioiodoterapia da 5 GBq I-131, con somministrazione di tireotropina ricombinante (rh-TSH)	92.29.3c↔	Brachiterapia interstiziale con impianto di emettitori permanenti, da 61 a 65 sorgenti
92.28.11↔	Terapia con radionuclidi aperti per metastasi ossee	92.29.3d↔	Brachiterapia interstiziale con impianto di emettitori permanenti, da 66 a 70 sorgenti
92.28.13↔	Terapia radiorecettoriale con analoghi della somatostatina DOTA-coniugati	92.29.3e↔	Brachiterapia interstiziale con impianto di emettitori permanenti, più di 70 sorgenti
92.28.20↔	Radioimmunoterapia con 90Y ibritumomab tiuxetano, parenterale		
92.28.21↔	Somministrazione parenterale di iodio-131-MIBG (metaiodobenzilguanidina)		

**ADRG B09****Altri interventi sul cranio**

Procedura nella tabella B09-1

**DRG B09Z****Altri interventi sul cranio**

## Procedura B09-1

01.11.00↔	Biopsia chiusa [percutanea] [agobiopsia] delle meningi cerebrali, NAS	22.2x.99↔	Altra antrotomia intranasale
01.11.10↔	Biopsia stereotassica chiusa [percutanea] [agobiopsia] delle meningi cerebrali	22.31↔	Antrotomia mascellare radicale
01.11.99↔	Biopsia chiusa [percutanea] [agobiopsia] delle meningi cerebrali, altro	22.41.00↔	Senotomia frontale, NAS
01.12.00↔	Biopsia mediante craniotomia (a cielo aperto) delle meningi cerebrali, NAS	22.41.10↔	Senotomia frontale per via esterna
01.12.10↔	Biopsia stereotassica mediante craniotomia (a cielo aperto) delle meningi cerebrali	22.41.11↔	Senotomia frontale, intranasale
01.12.99↔	Biopsia mediante craniotomia (a cielo aperto) delle meningi cerebrali, altro	22.41.12↔	Senotomia frontale, Inserzione di drenaggio mediano
01.13.00↔	Biopsia chiusa [percutanea] [agobiopsia] di lesione cerebrale, NAS	22.41.99↔	Senotomia frontale, altro
01.13.10↔	Biopsia stereotassica chiusa [percutanea] [agobiopsia] di lesione cerebrale	22.42.00↔	Senectomia frontale, NAS
01.13.99↔	Biopsia chiusa [percutanea] [agobiopsia] di lesione cerebrale, altro	22.42.10↔	Osteoplastica frontale con obliterazione
01.14.00↔	Biopsia a cielo aperto del cervello, NAS	22.42.11↔	Osteoplastica frontale senza obliterazione
01.14.10↔	Biopsia stereotassica a cielo aperto del cervello	22.42.99↔	Senectomia frontale, altro
01.14.99↔	Biopsia a cielo aperto del cervello, altro	22.53↔	Incisione di più seni paranasali
01.15↔	Biopsia del cranio	22.61↔	Asportazione di lesione del seno mascellare secondo Caldwell-Luc
01.18.20↔	Biopsia a cielo aperto di vaso sanguigno intracranico	22.62.00↔	Asportazione di lesione del seno mascellare con altro approccio, NAS
01.18.21↔	Biopsia stereotassica a cielo aperto di vaso sanguigno intracranico	22.62.10↔	Asportazione di lesione del seno mascellare, per via endoscopica, NAS
01.18.29↔	Biopsia a cielo aperto di vaso sanguigno intracranico, altro	22.62.11↔	Resezione intranasale della parete mediale del seno mascellare
01.24.21↔	Trapanazione della calotta quale approccio chirurgico	22.62.19↔	Asportazione di lesione del seno mascellare, per via endoscopica, altro
01.28↔	Inserzione di catetere(i) intracranico(i) attraverso foro(i) di trapanazione	22.62.20↔	Asportazione di lesione del seno mascellare, chirurgica a cielo aperto, NAS
01.31.00↔	Incisione delle meningi cerebrali, NAS	22.62.21↔	Resezione della parete mediale del seno mascellare, chirurgica a cielo aperto
01.31.10↔	Incisione delle meningi cerebrali per evacuazione di ematoma (igroma) subdurale	22.62.29↔	Asportazione di lesione del seno mascellare, chirurgica a cielo aperto, altro
01.31.11↔	Incisione delle meningi cerebrali per evacuazione di empiema subdurale	22.62.99↔	Asportazione di lesione del seno mascellare con altro approccio, altro
01.31.20↔	Incisione delle meningi cerebrali per drenaggio di liquido subdurale e subaracnoideo	22.79.00↔	Riparazione di seno paranasale, NAS
01.31.99↔	Incisione delle meningi cerebrali, altro	22.79.10↔	Riparazione dell'osso frontale
20.01↔	Miringotomia con inserzione di drenaggio	22.79.11↔	Riparazione o cranializzazione di parete dell'osso frontale
22.01.00↔	Puntura dei seni paranasali per aspirazione o lavaggio, NAS	22.79.19↔	Altra riparazione di seno paranasale
22.01.10↔	Puntura dei seni paranasali per aspirazione o lavaggio, Puntura del seno mascellare	76.70↔	Riduzione di frattura della faccia, NAS
22.01.11↔	Puntura del seno frontale (es. secondo Beck)	76.78.00↔	Altra riduzione chiusa di frattura facciale, NAS
22.01.99↔	Altra puntura dei seni paranasali per aspirazione o lavaggio, altro	76.78.10↔	Riduzione chiusa di frattura della parete anteriore del seno frontale
22.2x.00↔	Antrotomia intranasale, NAS	76.78.11↔	Riduzione endoscopica di frattura della parete anteriore del seno frontale
22.2x.10↔	Infundibolotomia senza fenestrazione del seno mascellare	76.78.20↔	Riduzione chiusa di frattura dell'orbita
22.2x.11↔	Infundibolotomia con fenestrazione del seno mascellare	76.78.21↔	Riduzione endoscopica di frattura dell'orbita
22.2x.20↔	Antrotomia intranasale mediante dilatazione con catetere a palloncino, NAS	76.78.99↔	Altra riduzione chiusa di frattura facciale, altro
22.2x.21↔	Antrotomia intranasale mediante dilatazione con catetere a palloncino, seno sfenoidale	76.79.00↔	Altra riduzione aperta di frattura facciale, NAS
22.2x.22↔	Antrotomia intranasale mediante dilatazione con catetere a palloncino, seno frontale	76.79.10↔	Altra riduzione aperta di frattura del tetto orbitario
22.2x.23↔	Antrotomia intranasale mediante dilatazione con catetere a palloncino, seno mascellare	76.79.11↔	Altra riduzione aperta di frattura della parete orbitaria laterale
22.2x.28↔	Antrotomia intranasale mediante dilatazione con catetere a palloncino, più seni paranasali	76.79.19↔	Altra riduzione aperta di altra frattura dell'orbita
22.2x.29↔	Antrotomia intranasale mediante dilatazione con catetere a palloncino, altro	76.79.20↔	Altra riduzione aperta di frattura della parete del seno frontale
		76.79.30↔	Altra riduzione aperta di frattura nasoetmoidale del terzo medio della faccia
		76.79.31↔	Altra riduzione aperta di frattura centrolaterale del terzo medio della faccia
		76.79.39↔	Altra riduzione aperta di altra frattura laterale del terzo medio della faccia
		76.79.40↔	Altra riduzione aperta di fratture combinate del terzo medio della faccia (frattura multipla)
		76.79.99↔	Altra riduzione aperta di frattura facciale, altro
		76.97↔	Rimozione di mezzi di fissazione interna dalle ossa facciali

**ADRG B11****Riabilitazione precoce con craniotomia, intervento maggiore alla colonna vertebrale, procedura OR specifica o intervento impegnativo sul sistema nervoso con respirazione assistita > 95 ore**

Procedura nella tabella B11-1 e (almeno una Procedura nella tabella B11-2 e (PCCL > 3 o Tempo di respirazione artificiale > 95 ore o almeno una Procedura nella tabella B11-3) o Procedura nella tabella B11-4 o Certe procedure OR o (almeno una Procedura nella tabella B11-5 o almeno una Procedura nella tabella B11-6 e PCCL > 3) e Tempo di respirazione artificiale > 95 ore)

**DRG B11Z****Riabilitazione precoce con craniotomia, intervento maggiore alla colonna vertebrale, procedura OR specifica o intervento impegnativo sul sistema nervoso con respirazione assistita > 95 ore****Procedura B11-1**

- |            |   |            |   |
|------------|---|------------|---|
| 93.89.11†↔ | Riabilitazione precoce neurologica-neurochirurgica, da almeno 14 a massimo 20 giorni di trattamento | 93.89.14†↔ | Riabilitazione precoce neurologica-neurochirurgica, da almeno 42 a massimo 55 giorni di trattamento |
| 93.89.12†↔ | Riabilitazione precoce neurologica-neurochirurgica, da almeno 21 a massimo 27 giorni di trattamento | 93.89.15†↔ | Riabilitazione precoce neurologica-neurochirurgica, almeno 56 giorni di trattamento                 |
| 93.89.13†↔ | Riabilitazione precoce neurologica-neurochirurgica, da almeno 28 a massimo 41 giorni di trattamento |            |   |

**Procedura B11-2**

- |           |   |           |  |
|-----------|---|-----------|--|
| 00.65.00↔ | Inserzione percutanea di altro(i) stent vascolare(i) intracranico(i), NAS   | 01.24.30↔ | Approccio alla base del cranio, NAS  |
| 00.65.11↔ | Inserzione percutanea transluminale di microstent(s) vascolari intracranici   | 01.24.31↔ | Approccio alla base del cranio, transorale   |
| 00.65.99↔ | Inserzione percutanea di altro(i) stent vascolare(i) intracranico(i), altro   | 01.24.32↔ | Approccio alla base del cranio, transorale con scissione del palato molle  |
| 01.12.00↔ | Biopsia mediante craniotomia (a cielo aperto) delle meningi cerebrali, NAS  | 01.24.33↔ | Approccio alla base del cranio, transorale con scissione del palato molle e duro   |
| 01.12.10↔ | Biopsia stereotassica mediante craniotomia (a cielo aperto) delle meningi cerebrali   | 01.24.34↔ | Approccio alla base del cranio, transfenoidale   |
| 01.12.99↔ | Biopsia mediante craniotomia (a cielo aperto) delle meningi cerebrali, altro  | 01.24.35↔ | Approccio alla base del cranio, transtmoidale  |
| 01.14.00↔ | Biopsia a cielo aperto del cervello, NAS  | 01.24.36↔ | Approccio alla base del cranio, transmastoideo   |
| 01.14.10↔ | Biopsia stereotassica a cielo aperto del cervello   | 01.24.37↔ | Approccio alla base del cranio, translabirintico   |
| 01.14.99↔ | Biopsia a cielo aperto del cervello, altro  | 01.24.38↔ | Approccio alla base del cranio, transpiramidale  |
| 01.15↔    | Biopsia del cranio  | 01.24.39↔ | Approccio alla base del cranio, altro  |
| 01.21↔    | Incisione e drenaggio dei seni cranici  | 01.24.3a↔ | Approccio alla base del cranio, transcondilico   |
| 01.22↔    | Rimozione di elettrodo(i) di neurostimolatore intracranico  | 01.24.3b↔ | Approccio alla base del cranio, transorbitale  |
| 01.23.00↔ | Riapertura di pregressa craniotomia, NAS  | 01.24.3c↔ | Approccio alla base del cranio, con osteotomia tipo Le Fort I  |
| 01.23.10↔ | Riapertura di pregressa craniotomia con inserzione di drenaggio   | 01.24.3d↔ | Approccio alla base del cranio, transnasale-transcribriforme   |
| 01.23.20↔ | Riapertura di pregressa craniotomia con rimozione di materiale alloplastico o di sistema di somministrazione farmacologica dalle ossa del cranio      | 01.24.3e↔ | Approccio alla base del cranio, transnasale-transclivale   |
| 01.23.21↔ | Riapertura di pregressa craniotomia con rimozione di materiale alloplastico o di sistema di somministrazione farmacologica dallo spazio epidurale     | 01.24.3f↔ | Approccio alla base del cranio, transorale-transclivale  |
| 01.23.29↔ | Riapertura di pregressa craniotomia con rimozione di altro materiale  | 01.24.3g↔ | Approccio alla base del cranio, transnasale-transpterigoideo   |
| 01.23.99↔ | Riapertura di pregressa craniotomia, altro  | 01.24.99↔ | Altra craniotomia, altro   |
| 01.24.00↔ | Altra craniotomia, NAS  | 01.25.00↔ | Altra craniectomia, NAS  |
| 01.24.10↔ | Altra craniotomia con decompressione  | 01.25.10↔ | Altra craniectomia con decompressione  |
| 01.24.11↔ | Altra craniotomia per evacuazione di ematoma epidurale  | 01.25.11↔ | Altra craniectomia per evacuazione di ematoma epidurale  |
| 01.24.12↔ | Altra craniotomia per evacuazione di empiema epidurale  | 01.25.12↔ | Altra craniectomia per evacuazione di empiema epidurale  |
| 01.24.13↔ | Altra craniotomia, Inserzione di materiale alloplastico o di sistema di somministrazione farmacologica nelle ossa del cranio o nello spazio epidurale | 01.25.13↔ | Altra craniectomia per rimozione di corpo estraneo dalle ossa del cranio o dallo spazio epidurale  |
| 01.24.14↔ | Altra craniotomia, rimozione di materiale alloplastico o di sistema di somministrazione farmacologica dalle ossa del cranio o dallo spazio epidurale  | 01.25.14↔ | Altra craniectomia, Inserzione di materiale alloplastico o di sistema di somministrazione farmacologica nelle ossa del cranio o nello spazio epidurale                       |
| 01.24.15↔ | Altra craniotomia, Rimozione di corpo estraneo dalle ossa del cranio o dallo spazio epidurale   | 01.25.19↔ | Altra craniectomia, per drenaggio di liquido epidurale o per altri motivi  |
| 01.24.16↔ | Altra craniotomia, altro drenaggio di liquido epidurale o per altri motivi  | 01.25.20↔ | Altra craniectomia, Nuova craniectomia con inserzione di drenaggio   |
| 01.24.20↔ | Craniotomia della calotta quale approccio chirurgico, NAS   | 01.25.21↔ | Altra craniectomia, Nuova craniectomia per rimozione di materiale alloplastico o di sistema di somministrazione farmacologica dalle ossa del cranio o dallo spazio epidurale |
| 01.24.22↔ | Apertura del cranio guidata da stereotassi attraverso la calotta quale approccio chirurgico   | 01.25.99↔ | Altra craniectomia, altro  |
| 01.24.29↔ | Craniotomia della calotta quale approccio chirurgico, altro   | 01.26↔    | Inserzione e sostituzione di catetere nella cavità cranica o nel tessuto cerebrale   |
|           |   | 01.29.00↔ | Revisione (senza sostituzione) di catetere(i) nella cavità cranica o nel tessuto cerebrale, NAS  |
|           |   | 01.29.10↔ | Revisione stereotassica (senza sostituzione) di cateteri intracerebrali per infusione intraventricolare  |
|           |   | 01.29.99↔ | Revisione (senza sostituzione) di catetere(i) nella cavità cranica o nel tessuto cerebrale, altro  |
|           |   | 01.39.00↔ | Altre incisioni cerebrali, NAS   |

01.39.19↔	Altre incisioni cerebrali, evacuazione di altro liquido intracerebrale	02.05.41↔	Reinserzione di placca cranica autologa
01.39.29↔	Altre incisioni cerebrali, Evacuazione stereotassica di altro liquido intracranico	02.05.99↔	Inserzione di placca cranica, altro
01.39.30↔	Altre incisioni cerebrali, Rimozione di corpo estraneo intracerebrale	02.06.00↔	Altri tipi di osteoplastica del cranio, NAS
01.39.40↔	Inserzione di drenaggio esterno nel sistema liquorale (es. ventricolare, cisternale, subdurale)	02.06.10↔	Cranioplastica fronto-orbitale per spostamento osseo
01.39.41↔	Inserzione di serbatoio nel sistema liquorale (es. ventricolare, cisternale, subdurale)	02.06.20↔	Riparazione del neurocranio senza interessamento dello splancnocranio, con impianto semplice (cemento osseo, materiale alloplastico)
01.39.42↔	Rimozione di serbatoio dal sistema liquorale (es. ventricolare, cisternale, subdurale)	02.06.30↔	Riparazione di neurocranio e splancnocranio o del solo splancnocranio, con impianto semplice (cemento osseo, materiale alloplastico)
01.39.50↔	Rimozione di impianto intracranico	02.06.99↔	Altri tipi di osteoplastica del cranio (cranioplastica), altro
01.39.99↔	Altre incisioni cerebrali, altro	02.07↔	Rimozione di placca del cranio
01.51.00↔	Asportazione di lesione o di tessuto delle meningi cerebrali, NAS	02.11↔	Sutura semplice della dura madre
01.51.10↔	Asportazione di tessuto tumorale dalle meningi cerebrali con isolamento di tessuto adiacente infiltrato	02.12.00↔	Altra riparazione delle meningi cerebrali, NAS
01.51.99↔	Asportazione di lesione o di tessuto delle meningi cerebrali, altro	02.12.10↔	Altra riparazione delle meningi cerebrali senza cranioplastica
01.52.00↔	Emisferectomia, NAS	02.12.20↔	Altra riparazione delle meningi cerebrali con cranioplastica
01.52.10↔	Emisferectomia, tessuto tumorale intracerebrale di origine cerebrale	02.12.21↔	Altra duraplastica con cranioplastica della convessità
01.52.11↔	Emisferectomia, tessuto tumorale intracerebrale di origine extracerebrale	02.12.22↔	Altra duraplastica con cranioplastica del passaggio craniocervicale
01.52.99↔	Emisferectomia, altro	02.12.31↔	Duraplastica frontobasale con lembo pedunculato
01.53.00↔	Lobectomia cerebrale, NAS	02.12.99↔	Altra riparazione delle meningi cerebrali, altro
01.53.10↔	Lobectomia cerebrale, tessuto tumorale intracerebrale di origine cerebrale	02.13↔	Legatura dei vasi delle meningi
01.53.11↔	Lobectomia cerebrale, tessuto tumorale intracerebrale di origine extracerebrale	02.14↔	Plessectomia coroidea
01.53.99↔	Lobectomia cerebrale, altro	02.51.00↔	Sinangiosi, NAS
01.59.00↔	Altra asportazione o distruzione di lesione o di tessuto cerebrale, NAS	02.51.11↔	EDAS (encefalo-duro-arterio-sinangiosi)
01.59.10↔	Altra asportazione di tessuto tumorale intracerebrale di origine cerebrale	02.51.12↔	EDS (encefalo-duro-sinangiosi), posa della dura madre invertita sulla corteccia cerebrale
01.59.11↔	Altra asportazione di tessuto tumorale intracerebrale di origine extracerebrale	02.51.13↔	EDS (encefalo-duro-sinangiosi), posa di un'arteria e della dura madre invertita sulla corteccia cerebrale
01.59.12↔	Altra asportazione o distruzione di lesione o di tessuto cerebrale, sbrigliamento di contusione cerebrale	02.51.14↔	EMS (encefalo-mio-sinangiosi)
01.59.19↔	Altra asportazione o distruzione di lesione o di tessuto cerebrale, altro	02.51.15↔	EGPS (encefalo-galea-periostio-sinangiosi)
01.59.20↔	Altra distruzione di tessuto tumorale intracerebrale di origine cerebrale	02.51.99↔	Sinangiosi, altro
01.59.21↔	Altra distruzione di tessuto tumorale intracerebrale di origine extracerebrale	02.92↔	Interventi riparativi sul cervello
01.59.29↔	Altra distruzione di lesione o di tessuto cerebrale, altro	02.93.00↔	Inserzione o sostituzione di elettrodo(i) di neurostimolatore intracranico, NAS
01.59.99↔	Altra asportazione o distruzione di lesione o di tessuto cerebrale, altro	02.93.10↔	Inserzione o sostituzione di microelettrodi temporanei per derivazione e stimolazione uniloculare
01.6x.10↔	Asportazione e distruzione di tessuto tumorale dalla base del cranio	02.93.11↔	Inserzione o sostituzione di microelettrodi temporanei per derivazione e stimolazione multiloculare
01.6x.11↔	Asportazione e distruzione di tessuto tumorale dalla calotta	02.93.20↔	Inserzione o sostituzione di microelettrodi permanenti per derivazione e stimolazione uniloculare
01.6x.20↔	Asportazione e distruzione di altro tessuto patologico dalla base del cranio	02.93.21↔	Inserzione o sostituzione di microelettrodi permanenti per derivazione e stimolazione multiloculare
01.6x.21↔	Asportazione e distruzione di altro tessuto patologico dalla calotta	02.93.99↔	Inserzione o sostituzione di elettrodo(i) di neurostimolatore intracranico, altro
01.6x.22↔	Asportazione e distruzione di altro tessuto patologico dalla base del cranio e dalla calotta con meningi cerebrali	02.96↔	Applicazione di elettrodi sfenoidali
02.01↔	Apertura di suture del cranio	02.99.10↔	Interventi stereotassici sul sistema liquorale
02.02↔	Riposizionamento di frammenti di frattura affossata del cranio	02.99.11↔	Impianto o espanto stereotassico di materiale radioattivo quale intervento indipendente
02.03↔	Formazione di opercoli cranici	02.99.12↔	Impianto stereotassico di tessuto nel cranio, nel cervello e nelle meningi cerebrali
02.04.00↔	Innesto osseo sul cranio, NAS	02.99.13↔	Instillazione stereotassica di medicamenti quale intervento indipendente
02.04.10↔	Innesto osseo sul cranio, calotta cranica	02.99.14↔	Impianto, revisione o sostituzione stereotassica di cateteri intracerebrali per infusione intraventricolare
02.04.99↔	Innesto osseo sul cranio, altro	02.99.20↔	Conversione di shunt liquorale (o derivazione di liquido cerebrospinale) in derivazione multipla
02.05.00↔	Inserzione di placca cranica, NAS	02.99.29↔	Altra revisione e rimozione di derivazioni liquorali
02.05.10↔	Inserzione di impianto CAD nel neurocranio senza interessamento dello splancnocranio, difetto semplice	02.99.30↔	Impianto o sostituzione di sonda di misura intracranica
02.05.11↔	Inserzione di impianto CAD nel neurocranio senza interessamento dello splancnocranio, difetto maggiore o complesso	02.99.31↔	Revisione (senza sostituzione) di sonda di misura intracranica
02.05.20↔	Inserzione di impianto CAD nel neurocranio con interessamento di orbita, regione temporale o seno frontale, fino a 2 regioni	02.99.40↔	Impianto o sostituzione di neuroprotesi
02.05.30↔	Inserzione di impianto CAD nel neurocranio con interessamento di più regioni dello splancnocranio, da 3 regioni	02.99.41↔	Revisione (senza sostituzione) di neuroprotesi
		02.99.50↔	Impianto e rimozione di sistema di cateteri a palloncino per brachiterapia intracerebrale
		02.99.70↔	Revisione (senza sostituzione) di elettrodo(i) di neurostimolatore intracranico, NAS
		02.99.71↔	Revisione (senza sostituzione) di elettrodo(i) di neurostimolatore intracranico, stereotassica, sistema a elettrodo singolo permanente per la stimolazione permanente
		02.99.72↔	Revisione (senza sostituzione) di elettrodo(i) di neurostimolatore intracranico, stereotassica, sistema a più elettrodi permanenti per la stimolazione permanente



02.99.79↔	Revisione (senza sostituzione) di elettrodo(i) di neurostimolatore intracranico, altro	18.71.10↔	Ricostruzione di padiglione auricolare, parziale, NAS
02.99.90↔	Altri interventi stereotassici sul cranio, sul cervello e sulle meningi	18.71.11↔	Ricostruzione di padiglione auricolare, parziale con espansore tissutale
04.01.00↔	Asportazione di neurinoma acustico, NAS	18.71.12↔	Ricostruzione di padiglione auricolare, parziale con lembo galeale
04.01.10↔	Asportazione di neurinoma acustico mediante craniotomia	18.71.13↔	Ricostruzione di padiglione auricolare, parziale con innesto di cartilagine
04.01.11↔	Asportazione di neurinoma acustico, Approccio translabirintico	18.71.14↔	Ricostruzione di padiglione auricolare, parziale con lembo microvascolare
04.01.99↔	Asportazione di neurinoma acustico, altro	18.71.19↔	Ricostruzione di padiglione auricolare, parziale, altro
04.41↔	Decompressione della radice del trigemino	18.71.20↔	Ricostruzione di padiglione auricolare, totale, NAS
07.13.00↔	Biopsia dell'ipofisi per via trans-frontale, NAS	18.71.21↔	Ricostruzione di padiglione auricolare, totale con espansore tissutale
07.13.10↔	Biopsia chiusa [percutanea] [agobiopsia] dell'ipofisi per via trans-frontale	18.71.22↔	Ricostruzione di padiglione auricolare, totale con lembo galeale
07.13.11↔	Biopsia a cielo aperto dell'ipofisi per via trans-frontale	18.71.23↔	Ricostruzione di padiglione auricolare, totale con innesto di cartilagine
07.13.12↔	Biopsia stereotassica dell'ipofisi per via trans-frontale	18.71.24↔	Ricostruzione di padiglione auricolare, totale con lembo microvascolare
07.13.99↔	Biopsia dell'ipofisi per via trans-frontale, altro	18.71.29↔	Ricostruzione di padiglione auricolare, totale, altro
07.14.00↔	Biopsia dell'ipofisi per via trans-sfenoidale, NAS	18.71.30↔	Impianto di materiale alloplastico nella ricostruzione di padiglione auricolare
07.14.10↔	Biopsia chiusa [percutanea] [agobiopsia] dell'ipofisi per via trans-sfenoidale	18.71.99↔	Ricostruzione di padiglione auricolare, altro
07.14.11↔	Biopsia a cielo aperto dell'ipofisi per via trans-sfenoidale	19.11↔	Stapedectomia e stapedoplastica con protesi di staffa
07.14.12↔	Biopsia stereotassica dell'ipofisi per via trans-sfenoidale	19.19.00↔	Altra stapedectomia e stapedoplastica, NAS
07.14.99↔	Biopsia dell'ipofisi per via trans-sfenoidale, altro	19.19.10↔	Stapedotomia con protesi di staffa autologa (incudostapedotomia)
07.15↔	Biopsia dell'ipofisi per via non specificata	19.19.11↔	Stapedotomia con protesi di staffa alloplastica (incudostapedotomia)
07.17.00↔	Biopsia della ghiandola pineale, NAS	19.19.12↔	Malleostapedotomia
07.17.10↔	Biopsia chiusa [percutanea] [agobiopsia] della ghiandola pineale	19.19.99↔	Altra stapedectomia e stapedoplastica, altro
07.17.11↔	Biopsia a cielo aperto della ghiandola pineale	19.21↔	Revisione di stapedotomia, stapedectomia e stapedoplastica con sostituzione dell'incudine
07.17.12↔	Biopsia stereotassica della ghiandola pineale	19.29.00↔	Altra revisione di stapedotomia, stapedectomia e stapedoplastica, NAS
07.17.99↔	Biopsia della ghiandola pineale, altro	19.29.10↔	Altra revisione di stapedotomia e stapedectomia con protesi di staffa
07.51↔	Esplorazione della regione pineale	19.29.11↔	Altra revisione di stapedotomia e stapedectomia con protesi di staffa autologa
07.52↔	Incisione della ghiandola pineale	19.29.12↔	Altra revisione di stapedotomia e stapedectomia con protesi di staffa alloplastica
07.53↔	Asportazione parziale della ghiandola pineale	19.29.13↔	Altra revisione di stapedotomia e stapedectomia con protesi di staffa alloplastica
07.54↔	Asportazione della ghiandola pineale	19.29.99↔	Altra revisione di stapedotomia, stapedectomia e stapedoplastica, altro
07.59↔	Altri interventi sulla ghiandola pineale	19.52↔	Timpanoplastica di tipo II
07.61↔	Asportazione parziale dell'ipofisi, per via transfrontale	19.53↔	Timpanoplastica di tipo III
07.62↔	Asportazione parziale dell'ipofisi, per via trans-sfenoidale	19.54↔	Timpanoplastica di tipo IV
07.63↔	Asportazione parziale dell'ipofisi, per via non specificata	19.55↔	Timpanoplastica di tipo V
07.64↔	Asportazione totale dell'ipofisi per via transfrontale	19.56.00↔	Timpanoplastica e ossiculoplastica, NAS
07.65↔	Asportazione totale dell'ipofisi per via trans-sfenoidale	19.56.10↔	Timpanoplastica con antrotomia, atticotomia, atticoantrotomia o mastoidectomia, senza impianto di protesi o con impianto di ossicino autologo
07.68↔	Asportazione totale dell'ipofisi, per altra via specificata	19.56.11↔	Timpanoplastica con antrotomia, atticotomia, atticoantrotomia o mastoidectomia, con impianto di protesi alloplastica, allogenica o xenogenica
07.69↔	Asportazione totale dell'ipofisi per via non specificata	19.56.20↔	Timpanoplastica con confezione di cavità timpanomastoidea (cavità aperta), senza impianto di protesi o con impianto di ossicino autologo
07.71↔	Esplorazione della fossa ipofisaria	19.56.21↔	Timpanoplastica con confezione di cavità timpanomastoidea (cavità aperta), con impianto di protesi alloplastica, allogenica o xenogenica
07.72↔	Incisione dell'ipofisi	19.56.99↔	Timpanoplastica e ossiculoplastica, altro
07.79↔	Altri interventi sull'ipofisi	19.6↔	Revisione di timpanoplastica
16.01↔	Orbitotomia con lembo osseo	20.23.00↔	Incisione dell'orecchio medio, NAS
16.02↔	Orbitotomia con inserzione di impianto orbitale	20.23.10↔	Antrotomia
16.09↔	Altra orbitotomia	20.23.11↔	Atticotomia
16.51.00↔	Esenterazione dell'orbita con rimozione di strutture adiacenti, NAS	20.23.12↔	Timpanotomia con chiusura della membrana della finestra rotonda e/o ovale
16.51.10↔	Esenterazione dell'orbita con rimozione di strutture adiacenti, con conservazione della cute palpebrale	20.23.13↔	Timpanotomia esplorativa
16.51.11↔	Esenterazione dell'orbita con rimozione di strutture adiacenti, senza conservazione della cute palpebrale	20.23.99↔	Incisione dell'orecchio medio, altro
16.51.99↔	Altra esenterazione dell'orbita con rimozione di strutture adiacenti	20.41↔	Mastoidectomia semplice
16.52.00↔	Esenterazione dell'orbita con rimozione terapeutica di osso orbitale, NAS	20.42.00↔	Mastoidectomia radicale, NAS
16.52.10↔	Esenterazione dell'orbita con rimozione terapeutica di osso orbitale, con conservazione della cute palpebrale		
16.52.11↔	Esenterazione dell'orbita con rimozione terapeutica di osso orbitale, senza conservazione della cute palpebrale		
16.52.99↔	Altra esenterazione dell'orbita con rimozione terapeutica di osso orbitale		
16.59.00↔	Altra esenterazione dell'orbita, NAS		
16.59.10↔	Altra esenterazione dell'orbita, con conservazione della cute palpebrale		
16.59.11↔	Altra esenterazione dell'orbita, senza conservazione della cute palpebrale		
16.59.99↔	Altra esenterazione dell'orbita, altro		
16.63↔	Revisione della cavità dopo enucleazione con innesto		
16.64↔	Altra revisione della cavità dopo enucleazione		
16.66↔	Altra revisione di eviscerazione della cavità orbitale		
18.71.00↔	Ricostruzione di padiglione auricolare, NAS		

20.42.10↔	Mastoidectomia, con liberazione del canale facciale, senza decompressione del nervo	39.72.14↔	Embolizzazione selettiva di vasi intracranici con sostanza adesiva
20.42.11↔	Mastoidectomia, con liberazione del canale facciale, con decompressione del nervo	39.72.19↔	Embolizzazione selettiva di vasi intracranici, altro
20.42.20↔	Mastoidectomia, asportazione subtotale della rocca petrosa (petrosectomia subtotale), NAS	39.72.20↔	Embolizzazione selettiva di vasi extracranici del capo e del collo, NAS
20.42.21↔	Mastoidectomia, asportazione subtotale della rocca petrosa (petrosectomia subtotale), senza obliterazione	39.72.21↔	Embolizzazione selettiva di vasi extracranici del capo e del collo con particelle o spirali metalliche
20.42.22↔	Mastoidectomia, asportazione subtotale della rocca petrosa (petrosectomia subtotale), con obliterazione di tessuto adiposo	39.72.22↔	Embolizzazione selettiva di vasi extracranici del capo e del collo con liquidi embolizzanti, palloncini o ombrellini
20.42.23↔	Mastoidectomia, asportazione subtotale della rocca petrosa (petrosectomia subtotale), con obliterazione di tessuto muscolare	39.72.24↔	Embolizzazione selettiva di vasi extracranici della testa e del collo con sostanza adesiva
20.42.24↔	Mastoidectomia, asportazione subtotale della rocca petrosa (petrosectomia subtotale), con obliterazione di tessuto adiposo e muscolare	39.72.29↔	Embolizzazione selettiva di vasi extracranici del capo e del collo, altro
20.42.30↔	Mastoidectomia, asportazione parziale della rocca petrosa, NAS	39.72.30↔	Embolizzazione percutanea-transluminale di malformazioni vascolari mediante microcatetere, NAS
20.42.31↔	Mastoidectomia, asportazione parziale della rocca petrosa, senza obliterazione	39.72.31↔	Embolizzazione percutanea-transluminale di malformazioni vascolari mediante microcatetere, impiego di un microcatetere
20.42.32↔	Mastoidectomia, asportazione parziale della rocca petrosa, con obliterazione di tessuto adiposo	39.72.32↔	Embolizzazione percutanea-transluminale di malformazioni vascolari mediante microcateteri, impiego di due microcateteri
20.42.33↔	Mastoidectomia, asportazione parziale della rocca petrosa, con obliterazione di tessuto muscolare	39.72.33↔	Embolizzazione percutanea-transluminale di malformazioni vascolari mediante microcateteri, impiego di tre microcateteri
20.42.34↔	Mastoidectomia, asportazione parziale della rocca petrosa, con obliterazione di tessuto adiposo e muscolare	39.72.34↔	Embolizzazione percutanea-transluminale di malformazioni vascolari mediante microcateteri, impiego di quattro microcateteri
20.42.99↔	Mastoidectomia radicale, altro	39.72.35↔	Embolizzazione percutanea-transluminale di malformazioni vascolari mediante microcateteri, impiego di cinque microcateteri
20.51.00↔	Asportazione di lesione dell'orecchio medio, NAS	39.72.39↔	Embolizzazione percutanea-transluminale di malformazioni vascolari mediante microcateteri, impiego di più microcateteri
20.51.10↔	Asportazione di lesione della cavità timpanica	39.72.99↔	Riparazione o occlusione endovascolare dei vasi della testa e del collo, altro
20.51.11↔	Asportazione di lesione dall'apice della piramide petrosa	39.77.00↔	Intervento percutaneo transluminale ed endovascolare su vaso (i) intracranico(i), NAS
20.51.12↔	Asportazione di lesione dell'otobase	39.77.10↔	Angioplastica percutanea di vaso(i) intracranico(i) con palloncino
20.51.99↔	Asportazione di lesione dell'orecchio medio, altro	39.77.20↔	Angioplastica percutanea di vaso(i) intracranico(i) con lama
20.79.00↔	Altra incisione, asportazione e distruzione dell'orecchio interno, NAS	39.77.30↔	Angioplastica percutanea di vaso(i) intracranico(i) con laser
20.79.10↔	Asportazione di lesione del labirinto	39.77.40↔	Aterectomia percutanea di vaso(i) intracranico(i)
20.79.11↔	Cocleosacotomia	39.77.60↔	Trombectomia percutanea di vaso(i) intracranico(i), NAS
20.79.20↔	Labirintectomia, transtimpanica	39.77.61↔	Trombectomia percutanea rotazionale di vaso(i) intracranico(i)
20.79.21↔	Labirintectomia, transmastoidea	39.77.62↔	Trombectomia percutanea di vaso(i) intracranico(i) con stent
20.79.22↔	Distruzione del labirinto, transtimpanica	39.77.69↔	Trombectomia percutanea di vaso(i) intracranico(i), altro
20.79.23↔	Distruzione del labirinto, transmastoidea	39.77.99↔	Intervento endovascolare percutaneo transluminale su vaso(i) intracranico(i), altro
20.79.99↔	Altra incisione, asportazione e distruzione dell'orecchio interno, altro	39.79.11↔	Impianto endovascolare di protesi in vasi viscerali
20.92↔	Revisione di mastoidectomia	39.79.12↔	Impianto endovascolare di protesi in vasi pelvici
20.99.00↔	Altri interventi sull'orecchio medio e interno, NAS	39.79.13↔	Impianto endovascolare di protesi in vasi addominali
20.99.10↔	Impianto di ancoraggio osseo nella rocca petrosa, nell'orecchio medio o interno	39.79.19↔	Impianto endovascolare di protesi in altri vasi, altro
20.99.20↔	Chiusura di fistola del labirinto	39.79.20↔	Embolizzazione o occlusione mediante spirali di altri vasi, NAS
20.99.30↔	Rimozione di impianto cocleare o di apparecchio acustico impiantabile	39.79.21↔	Embolizzazione o occlusione mediante spirali dell'arto superiore
20.99.99↔	Altri interventi sull'orecchio medio e interno, altro	39.79.22↔	Embolizzazione o occlusione mediante spirali dell'aorta
22.51↔	Etmoidotomia	39.79.23↔	Embolizzazione o occlusione mediante spirali del dotto arterioso pervio
22.52↔	Sfenoidotomia	39.79.24↔	Embolizzazione o occlusione mediante spirali di vasi toracici
22.63.00↔	Etmoidectomia, NAS	39.79.25↔	Embolizzazione o occlusione mediante spirali di vasi viscerali
22.63.10↔	Etmoidectomia, per via esterna	39.79.26↔	Embolizzazione o occlusione mediante spirali di vasi addominali
22.63.11↔	Etmoidectomia, intranasale o transmascellare	39.79.27↔	Embolizzazione o occlusione mediante spirali dell'arto inferiore
22.63.99↔	Etmoidectomia, altro	39.79.28↔	Embolizzazione o occlusione mediante spirali di vasi spinali
22.64↔	Sfenoidectomia	39.79.29↔	Embolizzazione o occlusione mediante spirali di altri vasi, altro
38.61↔	Altra asportazione di vasi intracranici	39.79.30↔	Embolizzazione selettiva con liquidi embolizzanti di altri vasi, NAS
39.28↔	Bypass vascolare extracranico-intracranico (EC-IC)	39.79.31↔	Embolizzazione selettiva con liquidi embolizzanti di vasi dell'arto superiore
39.2a↔	Bypass vascolare intracranico-intracranico	39.79.32↔	Embolizzazione selettiva con liquidi embolizzanti dell'aorta
39.51.00↔	Clipping di aneurismi, NAS	39.79.33↔	Embolizzazione selettiva con liquidi embolizzanti del dotto arterioso pervio
39.51.11↔	Clipping di aneurismi intracranici	39.79.34↔	Embolizzazione selettiva con liquidi embolizzanti di vasi toracici
39.51.99↔	Clipping di aneurismi, altro	39.79.35↔	Embolizzazione selettiva con liquidi embolizzanti di vasi viscerali
39.72.00↔	Riparazione o occlusione endovascolare dei vasi della testa e del collo, NAS	39.79.36↔	Embolizzazione selettiva con liquidi embolizzanti di vasi addominali
39.72.10↔	Embolizzazione selettiva di vasi intracranici, NAS	39.79.37↔	Embolizzazione selettiva con liquidi embolizzanti di vasi dell'arto inferiore
39.72.11↔	Embolizzazione selettiva di vasi intracranici con particelle o spirali metalliche	39.79.38↔	Embolizzazione selettiva con liquidi embolizzanti di vasi spinali
39.72.12↔	Embolizzazione selettiva di vasi intracranici con liquidi embolizzanti, palloncini o ombrellini		
39.72.13↔	Embolizzazione selettiva di vasi intracranici mediante stent(s) come deviatori di flusso		

39.79.39↔	Embolizzazione selettiva con liquidi embolizzanti di altri vasi, altro	39.79.79↔	Occlusione mediante cateterismo con laser di arterie, altri vasi, altro
39.79.40↔	Embolizzazione selettiva con palloncini staccabili di altri vasi, NAS	39.79.80↔	Occlusione mediante cateterismo con radiofrequenza di arterie, altri vasi, NAS
39.79.41↔	Embolizzazione selettiva con palloncini staccabili di vasi dell'arto superiore	39.79.81↔	Occlusione mediante cateterismo con radiofrequenza, di arterie dell'arto superiore
39.79.42↔	Embolizzazione selettiva con palloncini staccabili dell'aorta	39.79.82↔	Occlusione mediante cateterismo con radiofrequenza dell'aorta
39.79.43↔	Embolizzazione selettiva con palloncini staccabili del dotto arterioso pervio	39.79.84↔	Occlusione mediante cateterismo con radiofrequenza di vasi toracici
39.79.44↔	Embolizzazione selettiva con palloncini staccabili di vasi toracici	39.79.85↔	Occlusione mediante cateterismo con radiofrequenza di vasi dell'arto inferiore
39.79.45↔	Embolizzazione selettiva con palloncini staccabili di vasi viscerali	39.79.86↔	Occlusione mediante cateterismo con radiofrequenza di vasi viscerali
39.79.46↔	Embolizzazione selettiva con palloncini staccabili di vasi addominali	39.79.87↔	Occlusione mediante cateterismo con radiofrequenza di vasi addominali
39.79.47↔	Embolizzazione selettiva con palloncini staccabili di vasi spinali	39.79.89↔	Occlusione mediante cateterismo con radiofrequenza di altri vasi, altro
39.79.48↔	Embolizzazione selettiva con palloncini staccabili di vasi dell'arto inferiore	76.92.20↔	Inserzione di impianto CAD nello splancocranio senza interessamento del neurocranio, fino a 2 regioni
39.79.49↔	Embolizzazione selettiva con palloncini staccabili di altri vasi, altro	76.92.21↔	Inserzione di impianto CAD nello splancocranio senza interessamento del neurocranio, da 3 regioni in poi
39.79.50↔	Embolizzazione selettiva con filtri di altri vasi, NAS	76.92.30↔	Inserzione di impianto CAD nella mascella, per riparazione plastica di difetto semplice
39.79.51↔	Embolizzazione selettiva con filtri di vasi dell'arto superiore	76.92.31↔	Inserzione di impianto CAD nella mascella, per riparazione plastica di difetto grande o complesso
39.79.52↔	Embolizzazione selettiva con filtri dell'aorta	92.39.00↔	Altra radiochirurgia stereotassica, NAS
39.79.53↔	Embolizzazione selettiva con filtri del dotto arterioso pervio	92.39.01↔	Altra radioterapia ad alto voltaggio, irradiazione stereotassica, frazionata, cerebrale, NAS
39.79.54↔	Embolizzazione selettiva con filtri di vasi toracici	92.39.11↔	Altra radioterapia ad alto voltaggio, irradiazione stereotassica, frazionata, extracerebrale, NAS
39.79.55↔	Embolizzazione selettiva con filtri di vasi viscerali	92.39.20↔	Altra radioterapia ad alto voltaggio, irradiazione stereotassica, frazionata: Cerebrale, radioterapia a modulazione di intensità
39.79.56↔	Embolizzazione selettiva con filtri di vasi addominali	92.39.21↔	Altra radioterapia ad alto voltaggio, irradiazione stereotassica, frazionata: Cerebrale, radioterapia ad arco a modulazione di intensità (IMAT)
39.79.57↔	Embolizzazione selettiva con filtri di vasi dell'arto inferiore	92.39.22↔	Altra radioterapia ad alto voltaggio, irradiazione stereotassica, frazionata: Cerebrale, guidata dalle immagini
39.79.58↔	Embolizzazione selettiva con filtri di vasi spinali	92.39.29↔	Altra radioterapia ad alto voltaggio, irradiazione stereotassica, frazionata, cerebrale, altro
39.79.59↔	Embolizzazione selettiva con filtri di altri vasi, altro	92.39.30↔	Altra radioterapia ad alto voltaggio, irradiazione stereotassica, frazionata: Extracerebrale, radioterapia a modulazione di intensità
39.79.60↔	Embolizzazione selettiva con particelle di altri vasi, NAS	92.39.31↔	Altra radioterapia ad alto voltaggio, irradiazione stereotassica, frazionata: Extracerebrale, radioterapia ad arco a modulazione di intensità (IMAT)
39.79.61↔	Embolizzazione selettiva con particelle di vasi dell'arto superiore	92.39.32↔	Altra radioterapia ad alto voltaggio, irradiazione stereotassica, frazionata: Extracerebrale, guidata dalle immagini
39.79.62↔	Embolizzazione selettiva con particelle dell'aorta	92.39.39↔	Altra radioterapia ad alto voltaggio, irradiazione stereotassica, frazionata, extracerebrale, altro
39.79.63↔	Embolizzazione selettiva con particelle del dotto arterioso pervio		
39.79.64↔	Embolizzazione selettiva con particelle di vasi toracici		
39.79.65↔	Embolizzazione selettiva con particelle di vasi viscerali		
39.79.66↔	Embolizzazione selettiva con particelle di vasi addominali		
39.79.67↔	Embolizzazione selettiva con particelle di vasi dell'arto inferiore		
39.79.68↔	Embolizzazione selettiva con particelle di vasi spinali		
39.79.69↔	Embolizzazione selettiva con particelle di altri vasi, altro		
39.79.70↔	Occlusione mediante cateterismo con laser di arterie, altri vasi, NAS		
39.79.71↔	Occlusione mediante cateterismo con laser, di arterie dell'arto superiore		
39.79.72↔	Occlusione mediante cateterismo con laser, dell'aorta		
39.79.74↔	Occlusione mediante cateterismo con laser, di vasi toracici		
39.79.75↔	Occlusione mediante cateterismo con laser, di vasi dell'arto inferiore		
39.79.76↔	Occlusione mediante cateterismo con laser, di vasi viscerali		
39.79.77↔	Occlusione mediante cateterismo con laser, di vasi addominali		

## Procedura B11-3

01.32.00↔	Lobotomia e trattotomia, NAS	01.51.10↔	Asportazione di tessuto tumorale dalle meningi cerebrali con isolamento di tessuto adiacente infiltrato
01.32.10↔	Lobotomia e trattotomia, Cingolotomia	01.51.99↔	Asportazione di lesione o di tessuto delle meningi cerebrali, altro
01.32.11↔	Lobotomia e trattotomia, Transezione subpiale	01.52.00↔	Emisferectomia, NAS
01.32.12↔	Lobotomia e trattotomia, Lobotomie multiple	01.52.10↔	Emisferectomia, tessuto tumorale intracerebrale di origine cerebrale
01.32.20↔	Lobotomia e trattotomia, Interruzione stereotassica di sistemi di vie encefaliche	01.52.11↔	Emisferectomia, tessuto tumorale intracerebrale di origine extracerebrale
01.32.99↔	Lobotomia e trattotomia, altro	01.52.99↔	Emisferectomia, altro
01.39.10↔	Altre incisioni cerebrali per evacuazione di ematoma intracerebrale	01.53.00↔	Lobectomia cerebrale, NAS
01.39.11↔	Altre incisioni cerebrali per evacuazione di ascesso intracerebrale	01.53.10↔	Lobectomia cerebrale, tessuto tumorale intracerebrale di origine cerebrale
01.39.20↔	Altre incisioni cerebrali, Evacuazione stereotassica di ematoma intracranico	01.53.11↔	Lobectomia cerebrale, tessuto tumorale intracerebrale di origine extracerebrale
01.39.21↔	Altre incisioni cerebrali, Evacuazione stereotassica di ascesso intracranico	01.53.99↔	Lobectomia cerebrale, altro
01.41↔	Interventi sul talamo	01.59.00↔	Altra asportazione o distruzione di lesione o di tessuto cerebrale, NAS
01.42↔	Interventi sul globo pallido	01.59.10↔	Altra asportazione di tessuto tumorale intracerebrale di origine cerebrale
01.51.00↔	Asportazione di lesione o di tessuto delle meningi cerebrali, NAS		

01.59.11↔	Altra asportazione di tessuto tumorale intracerebrale di origine extracerebrale	02.93.20↔	Inserzione o sostituzione di microelettrodi permanenti per derivazione e stimolazione uniloculare
01.59.12↔	Altra asportazione o distruzione di lesione o di tessuto cerebrale, sbrigliamento di contusione cerebrale	02.93.21↔	Inserzione o sostituzione di microelettrodi permanenti per derivazione e stimolazione multiloculare
01.59.19↔	Altra asportazione o distruzione di lesione o di tessuto cerebrale, altro	02.93.99↔	Inserzione o sostituzione di elettrodo(i) di neurostimolatore intracranico, altro
01.59.20↔	Altra distruzione di tessuto tumorale intracerebrale di origine cerebrale	02.96↔	Applicazione di elettrodi sfenoidali
01.59.21↔	Altra distruzione di tessuto tumorale intracerebrale di origine extracerebrale	02.99.10↔	Interventi stereotassici sul sistema liquorale
01.59.29↔	Altra distruzione di lesione o di tessuto cerebrale, altro	02.99.11↔	Impianto o espianto stereotassico di materiale radioattivo quale intervento indipendente
01.59.99↔	Altra asportazione o distruzione di lesione o di tessuto cerebrale, altro	02.99.12↔	Impianto stereotassico di tessuto nel cranio, nel cervello e nelle meningi cerebrali
01.6x.11↔	Asportazione e distruzione di tessuto tumorale dalla calotta	02.99.13↔	Instillazione stereotassica di medicamenti quale intervento indipendente
01.6x.21↔	Asportazione e distruzione di altro tessuto patologico dalla calotta	02.99.14↔	Impianto, revisione o sostituzione stereotassica di cateteri intracerebrali per infusione intraventricolare
02.01↔	Apertura di suture del cranio	02.99.20↔	Conversione di shunt liquorale (o derivazione di liquido cerebrospinale) in derivazione multipla
02.02↔	Riposizionamento di frammenti di frattura affossata del cranio	02.99.29↔	Altra revisione e rimozione di derivazioni liquorali
02.04.00↔	Innesto osseo sul cranio, NAS	02.99.30↔	Impianto o sostituzione di sonda di misura intracranica
02.04.10↔	Innesto osseo sul cranio, calotta cranica	02.99.31↔	Revisione (senza sostituzione) di sonda di misura intracranica
02.04.99↔	Innesto osseo sul cranio, altro	02.99.40↔	Impianto o sostituzione di neuroprotesi
02.05.00↔	Inserzione di placca cranica, NAS	02.99.41↔	Revisione (senza sostituzione) di neuroprotesi
02.05.10↔	Inserzione di impianto CAD nel neurocranio senza interessamento dello splancnocranio, difetto semplice	02.99.50↔	Impianto e rimozione di sistema di cateteri a palloncino per brachiterapia intracerebrale
02.05.11↔	Inserzione di impianto CAD nel neurocranio senza interessamento dello splancnocranio, difetto maggiore o complesso	02.99.70↔	Revisione (senza sostituzione) di elettrodo(i) di neurostimolatore intracranico, NAS
02.05.20↔	Inserzione di impianto CAD nel neurocranio con interessamento di orbita, regione temporale o seno frontale, fino a 2 regioni	02.99.71↔	Revisione (senza sostituzione) di elettrodo(i) di neurostimolatore intracranico, stereotassica, sistema a elettrodo singolo permanente per la stimolazione permanente
02.05.30↔	Inserzione di impianto CAD nel neurocranio con interessamento di più regioni dello splancnocranio, da 3 regioni	02.99.72↔	Revisione (senza sostituzione) di elettrodo(i) di neurostimolatore intracranico, stereotassica, sistema a più elettrodi permanenti per la stimolazione permanente
02.05.41↔	Reinserzione di placca cranica autologa	02.99.79↔	Revisione (senza sostituzione) di elettrodo(i) di neurostimolatore intracranico, altro
02.05.99↔	Inserzione di placca cranica, altro	02.99.90↔	Altri interventi stereotassici sul cranio, sul cervello e sulle meningi
02.06.00↔	Altri tipi di osteoplastica del cranio, NAS	04.01.00↔	Asportazione di neurinoma acustico, NAS
02.06.10↔	Cranioplastica fronto-orbitale per spostamento osseo	04.01.10↔	Asportazione di neurinoma acustico mediante craniotomia
02.06.20↔	Riparazione del neurocranio senza interessamento dello splancnocranio, con impianto semplice (cemento osseo, materiale alloplastico)	04.01.11↔	Asportazione di neurinoma acustico, Approccio translabyrinthico
02.06.30↔	Riparazione di neurocranio e splancnocranio o del solo splancnocranio, con impianto semplice (cemento osseo, materiale alloplastico)	04.01.99↔	Asportazione di neurinoma acustico, altro
02.06.99↔	Altri tipi di osteoplastica del cranio (cranioplastica), altro	07.13.00↔	Biopsia dell'ipofisi per via trans-frontale, NAS
02.07↔	Rimozione di placca del cranio	07.13.10↔	Biopsia chiusa [percutanea] [agobiopsia] dell'ipofisi per via trans-frontale
02.11↔	Sutura semplice della dura madre	07.13.11↔	Biopsia a cielo aperto dell'ipofisi per via trans-frontale
02.12.00↔	Altra riparazione delle meningi cerebrali, NAS	07.13.12↔	Biopsia stereotassica dell'ipofisi per via trans-frontale
02.12.10↔	Altra riparazione delle meningi cerebrali senza cranioplastica	07.13.99↔	Biopsia dell'ipofisi per via trans-frontale, altro
02.12.20↔	Altra duraplastica con cranioplastica della convessità	07.14.00↔	Biopsia dell'ipofisi per via trans-sfenoidale, NAS
02.12.21↔	Altra duraplastica con cranioplastica della convessità	07.14.10↔	Biopsia chiusa [percutanea] [agobiopsia] dell'ipofisi per via trans-sfenoidale
02.12.22↔	Altra duraplastica con cranioplastica del passaggio craniocervicale	07.14.11↔	Biopsia a cielo aperto dell'ipofisi per via trans-sfenoidale
02.12.31↔	Duraplastica frontobasale con lembo peduncolato	07.14.12↔	Biopsia stereotassica dell'ipofisi per via trans-sfenoidale
02.12.99↔	Altra riparazione delle meningi cerebrali, altro	07.14.99↔	Biopsia dell'ipofisi per via trans-sfenoidale, altro
02.13↔	Legatura dei vasi delle meningi	07.15↔	Biopsia dell'ipofisi per via non specificata
02.14↔	Plessectomia coroidea	07.17.00↔	Biopsia della ghiandola pineale, NAS
02.2↔	Ventricolostomia	07.17.10↔	Biopsia chiusa [percutanea] [agobiopsia] della ghiandola pineale
02.51.00↔	Sinangiosi, NAS	07.17.11↔	Biopsia a cielo aperto della ghiandola pineale
02.51.11↔	EDAS (encefalo-duro-arterio-sinangiosi)	07.17.12↔	Biopsia stereotassica della ghiandola pineale
02.51.12↔	EDS (encefalo-duro-sinangiosi), posa della dura madre invertita sulla corteccia cerebrale	07.17.99↔	Biopsia della ghiandola pineale, altro
02.51.13↔	EDS (encefalo-duro-sinangiosi), posa di un'arteria e della dura madre invertita sulla corteccia cerebrale	07.51↔	Esplorazione della regione pineale
02.51.14↔	EMS (encefalo-mio-sinangiosi)	07.52↔	Incisione della ghiandola pineale
02.51.15↔	EGPS (encefalo-galea-periostio-sinangiosi)	07.53↔	Asportazione parziale della ghiandola pineale
02.51.99↔	Sinangiosi, altro	07.54↔	Asportazione della ghiandola pineale
02.92↔	Interventi riparativi sul cervello	07.59↔	Altri interventi sulla ghiandola pineale
02.93.00↔	Inserzione o sostituzione di elettrodo(i) di neurostimolatore intracranico, NAS	07.61↔	Asportazione parziale dell'ipofisi, per via transfrontale
02.93.10↔	Inserzione o sostituzione di microelettrodi temporanei per derivazione e stimolazione uniloculare	07.62↔	Asportazione parziale dell'ipofisi, per via trans-sfenoidale
02.93.11↔	Inserzione o sostituzione di microelettrodi temporanei per derivazione e stimolazione multiloculare	07.63↔	Asportazione parziale dell'ipofisi, per via non specificata
		07.64↔	Asportazione totale dell'ipofisi per via transfrontale
		07.65↔	Asportazione totale dell'ipofisi per via trans-sfenoidale
		07.68↔	Asportazione totale dell'ipofisi, per altra via specificata
		07.69↔	Asportazione totale dell'ipofisi per via non specificata

07.71↔	Esplorazione della fossa ipofisaria	92.25.12↔	Teleradioterapia con elettroni, acceleratore lineare, guidata dalle immagini, fino a 2 campi di irradiazione
07.72↔	Incisione dell'ipofisi	92.25.13↔	Teleradioterapia con elettroni, acceleratore lineare, guidata dalle immagini, più di 2 campi di irradiazione
07.79↔	Altri interventi sull'ipofisi	92.25.14↔	Teleradioterapia con elettroni, acceleratore lineare, guidata dalle immagini, irradiazione 3D pianificata
38.01↔	Incisione di vasi intracranici	92.25.15↔	Teleradioterapia con elettroni, acceleratore lineare, guidata dalle immagini, radioterapia a modulazione di intensità
38.31↔	Resezione di vasi intracranici con anastomosi	92.25.21↔	Teleradioterapia con elettroni, acceleratore lineare, non guidata dalle immagini, fino a 2 campi di irradiazione
38.41↔	Resezione di vasi intracranici con sostituzione	92.25.22↔	Teleradioterapia con elettroni, acceleratore lineare, non guidata dalle immagini, più di 2 campi di irradiazione
38.60↔	Altra asportazione di vasi, sede non specificata	92.25.23↔	Teleradioterapia con elettroni, acceleratore lineare, non guidata dalle immagini, irradiazione 3D pianificata
38.61↔	Altra asportazione di vasi intracranici	92.25.24↔	Teleradioterapia con elettroni, acceleratore lineare, non guidata dalle immagini, radioterapia a modulazione di intensità
39.28↔	Bypass vascolare extracranico-intracranico (EC-IC)	92.26.00↔	Teleradioterapia con altre radiazioni particellari, NAS
39.2a↔	Bypass vascolare intracranico-intracranico	92.26.10↔	Terapia con protoni, non guidata dalle immagini, fino a 2 campi di irradiazione
39.51.00↔	Clipping di aneurismi, NAS	92.26.11↔	Terapia con protoni, guidata dalle immagini, fino a 2 campi di irradiazione
39.51.11↔	Clipping di aneurismi intracranici	92.26.20↔	Terapia con protoni, non guidata dalle immagini, più di 2 campi di irradiazione
39.51.99↔	Clipping di aneurismi, altro	92.26.21↔	Terapia con protoni, guidata dalle immagini, più di 2 campi di irradiazione
39.53↔	Riparazione di fistola arteriovenosa	92.26.99↔	Teleradioterapia con altre radiazioni particellari, altro
92.20↔	Infusione d'isotopo radioattivo liquido	92.27.00↔	Impianto o inserzione di elementi radioattivi (brachiterapia con radionuclidi chiusi), superficie corporea, altra o NAS sede di applicazione
92.21.00↔	Radioterapia superficiale: NAS	92.27.10↔	Impianto o inserzione di elementi radioattivi (brachiterapia con radionuclidi chiusi), organi sessuali femminili, NAS
92.21.01↔	Radioterapia superficiale: fino a 2 campi di irradiazione	92.27.11↔	Impianto o inserzione di elementi radioattivi (brachiterapia con radionuclidi chiusi), in sede intrauterina
92.21.02↔	Radioterapia superficiale: più di 2 campi di irradiazione	92.27.12↔	Impianto o inserzione di elementi radioattivi (brachiterapia con radionuclidi chiusi), in sede intravaginale
92.22.00↔	Radioterapia con ortovoltaggio: NAS	92.27.13↔	Impianto o inserzione di elementi radioattivi (brachiterapia con radionuclidi chiusi), in sede combinata intrauterina e intravaginale
92.22.01↔	Radioterapia con ortovoltaggio: fino a 2 campi di irradiazione	92.27.21↔	Impianto o inserzione di elementi radioattivi (brachiterapia con radionuclidi chiusi), superficie corporea
92.22.02↔	Radioterapia con ortovoltaggio: più di 2 campi di irradiazione	92.27.22↔	Impianto o inserzione di elementi radioattivi (brachiterapia con radionuclidi chiusi), in sede intracavitaria
92.22.11↔	Roentgenterapia intraoperatoria, fino a 300 kV	92.27.23↔	Impianto o inserzione di elementi radioattivi (brachiterapia con radionuclidi chiusi), in sede endoluminale
92.22.12↔	Roentgenterapia intraoperatoria, 300 kV - < 1 MV	92.27.30↔	Impianto o inserzione di elementi radioattivi (brachiterapia con radionuclidi chiusi), vasi NAS
92.22.19↔	Roentgenterapia intraoperatoria, altro	92.27.31↔	Impianto o inserzione di elementi radioattivi (brachiterapia con radionuclidi chiusi), arterie coronarie
92.23.00↔	Radioterapia ad alto voltaggio: NAS	92.27.39↔	Impianto o inserzione di elementi radioattivi (brachiterapia con radionuclidi chiusi), altri vasi
92.23.01↔	Dispositivo di telecobaltoterapia, fino a 2 campi di irradiazione	92.27.40↔	Impianto o inserzione di elementi radioattivi (brachiterapia con radionuclidi chiusi), intraoperatoria
92.23.02↔	Dispositivo di telecobaltoterapia, da 3 a 4 campi di irradiazione	92.27.70↔	Moulage radioattivi, NAS
92.23.03↔	Dispositivo di telecobaltoterapia, più di 4 campi di irradiazione o irradiazione 3D pianificata	92.27.71↔	Moulage radioattivi: costruzione e applicazione di moulage radioattivi superficiali
92.23.08↔	Radioterapia ad alto voltaggio: altri isotopi	92.27.72↔	Moulage radioattivi: costruzione e applicazione di applicatori non impiegati sulla superficie corporea
92.23.09↔	Dispositivo di telecobaltoterapia, altro	92.27.73↔	Moulage radioattivi: costruzione e applicazione di applicatori oculari
92.24.00↔	Teleradioterapia mediante fotoni, acceleratore lineare, NAS	92.27.79↔	Moulage radioattivi, altro
92.24.01↔	Teleradioterapia mediante fotoni, acceleratore lineare, irradiazione di campo esteso	92.28.00↔	Iniezione, instillazione o somministrazione per via orale di radioisotopi, NAS
92.24.02↔	Teleradioterapia mediante fotoni, acceleratore lineare, irradiazione di un emicorpo	92.28.01↔	Instillazione di radionuclidi aperti in articolazioni
92.24.03↔	Teleradioterapia mediante fotoni, acceleratore lineare, irradiazione del corpo intero	92.28.02↔	Radioiodoterapia fino a 1,2 GBq I-131, senza somministrazione di tireotropina ricombinante (rh-TSH)
92.24.04↔	Teleradioterapia mediante fotoni, acceleratore lineare, radioterapia intraoperatoria	92.28.03↔	Radioiodoterapia fino a 1,2 GBq I-131, con somministrazione di tireotropina ricombinante (rh-TSH)
92.24.09↔	Teleradioterapia mediante fotoni, acceleratore lineare, altro	92.28.04↔	Radioiodoterapia da 1,2 a meno di 5 GBq I-131, senza somministrazione di tireotropina ricombinante (rh-TSH)
92.24.11↔	Teleradioterapia mediante fotoni, acceleratore lineare, guidata dalle immagini, fino a 2 campi di irradiazione	92.28.05↔	Radioiodoterapia da 1,2 a meno di 5 GBq I-131, con somministrazione di tireotropina ricombinante (rh-TSH)
92.24.12↔	Teleradioterapia mediante fotoni, acceleratore lineare, guidata dalle immagini, più di 2 campi di irradiazione	92.28.06↔	Radioiodoterapia da 5 GBq I-131, senza somministrazione di tireotropina ricombinante (rh-TSH)
92.24.13↔	Teleradioterapia mediante fotoni, acceleratore lineare, guidata dalle immagini, irradiazione 3D pianificata		
92.24.14↔	Teleradioterapia mediante fotoni, acceleratore lineare, guidata dalle immagini, radioterapia a modulazione di intensità		
92.24.21↔	Teleradioterapia mediante fotoni, acceleratore lineare, non guidata dalle immagini, fino a 2 campi di irradiazione		
92.24.22↔	Teleradioterapia mediante fotoni, acceleratore lineare, non guidata dalle immagini, più di 2 campi di irradiazione		
92.24.23↔	Teleradioterapia mediante fotoni, acceleratore lineare, non guidata dalle immagini, irradiazione 3D pianificata		
92.24.24↔	Teleradioterapia mediante fotoni, acceleratore lineare, non guidata dalle immagini, radioterapia a modulazione di intensità		
92.24.30↔	Teleradioterapia mediante fotoni: radioterapia estremamente complessa con attrezzatura specializzata		
92.25.00↔	Teleradioterapia con elettroni, acceleratore lineare, NAS		
92.25.01↔	Teleradioterapia con elettroni, acceleratore lineare, irradiazione di campo esteso		
92.25.02↔	Teleradioterapia con elettroni, acceleratore lineare, irradiazione di un emicorpo		
92.25.03↔	Teleradioterapia con elettroni, acceleratore lineare, irradiazione del corpo intero		
92.25.04↔	Teleradioterapia con elettroni, acceleratore lineare, radioterapia intraoperatoria		
92.25.09↔	Teleradioterapia con elettroni, acceleratore lineare, altro		
92.25.11↔	Teleradioterapia con elettroni, acceleratore lineare, guidata dalle immagini		

92.28.07↔	Radioiodoterapia da 5 GBq I-131, con somministrazione di tireotropina ricombinante (rh-TSH)	92.29.3d↔	Brachiterapia interstiziale con impianto di emettitori permanenti, da 66 a 70 sorgenti
92.28.11↔	Terapia con radionuclidi aperti per metastasi ossee	92.29.3e↔	Brachiterapia interstiziale con impianto di emettitori permanenti, più di 70 sorgenti
92.28.13↔	Terapia radiorecettoriale con analoghi della somatostatina DOTA-coniugati	92.29.40↔	Brachiterapia con applicatori superficiali, NAS
92.28.20↔	Radioimmunoterapia con 90Y ibritumomab tiuxetano, parenterale	92.29.49↔	Brachiterapia con applicatori superficiali, altro
92.28.21↔	Somministrazione parenterale di iodio-131-MIBG (metaiodobenzilguanidina)	92.29.51↔	Rimozione di radionuclidi chiusi o di applicatori inattivi sotto anestesia
92.28.22↔	Radioimmunoterapia con iodio-131 [I-131] tositumomab, parenterale	92.30.00↔	Radioterapia stereotassica, in seduta unica, NAS
92.28.31↔	Radio-chemioembolizzazione endovascolare selettiva con I-131-Lipiodol	92.30.01↔	Radioterapia stereotassica, in seduta unica: Cerebrale, NAS
92.28.32↔	Terapia endovascolare selettiva con radionuclidi (SIRT) mediante embolizzazione con microsferi marcate con ittrio-90	92.30.02↔	Radioterapia stereotassica, in seduta unica: Extracerebrale, NAS
92.28.33↔	Brachiterapia endovascolare con renio-188	92.30.20↔	Radioterapia stereotassica, in seduta unica: Cerebrale, radioterapia a modulazione di intensità
92.28.99↔	Iniezione, instillazione o somministrazione per via orale di radioisotopi, altro	92.30.21↔	Radioterapia stereotassica, in seduta unica: Cerebrale, radioterapia ad arco a modulazione di intensità (IMAT)
92.29.00↔	Brachiterapia con radionuclidi chiusi, NAS	92.30.22↔	Radioterapia stereotassica, in seduta unica: Cerebrale, guidata dalle immagini
92.29.09↔	Brachiterapia con radionuclidi chiusi, altro	92.30.30↔	Radioterapia stereotassica, in seduta unica: Extracerebrale, radioterapia a modulazione di intensità
92.29.11↔	Brachiterapia interstiziale con impianto di emettitori rimovibili monoplanari, basso rateo di dose	92.30.31↔	Radioterapia stereotassica, in seduta unica: Extracerebrale, radioterapia ad arco a modulazione di intensità (IMAT)
92.29.12↔	Brachiterapia interstiziale con impianto di emettitori rimovibili monoplanari, rateo di dose pulsata (pulsed dose rate)	92.30.32↔	Radioterapia stereotassica, in seduta unica: Extracerebrale, guidata dalle immagini
92.29.13↔	Brachiterapia interstiziale con impianto di emettitori rimovibili monoplanari, alto rateo di dose	92.30.99↔	Radioterapia stereotassica, in seduta unica, altro
92.29.19↔	Brachiterapia interstiziale con impianto di emettitori rimovibili monoplanari, altro	92.31.00↔	Radiochirurgia con fotoni NAS, cerebrale
92.29.21↔	Brachiterapia interstiziale con impianto volumetrico di emettitori rimovibili multiplanari, basso rateo di dose	92.31.10↔	Radiochirurgia con fotoni NAS, extracerebrale
92.29.22↔	Brachiterapia interstiziale con impianto volumetrico di emettitori rimovibili multiplanari, rateo di dose pulsata (pulsed dose rate)	92.32.00↔	Radiochirurgia con fotoni a sorgente multiple, NAS
92.29.23↔	Brachiterapia interstiziale con impianto volumetrico di emettitori rimovibili multiplanari, alto rateo di dose	92.32.01↔	Radiochirurgia con fotoni a sorgenti multiple: Gamma knife
92.29.24↔	Brachiterapia con impianto di emettitori rimovibili multiplanari, alto rateo di dose, intraoperatoria	92.33.00↔	Radiochirurgia con particelle, NAS
92.29.29↔	Brachiterapia interstiziale con impianto volumetrico di emettitori rimovibili multiplanari, altro	92.33.01↔	Altra radioterapia ad alto voltaggio: radioterapia stereotassica, in seduta unica, cerebrale
92.29.31↔	Brachiterapia interstiziale con impianto di emettitori permanenti, fino a 10 sorgenti	92.33.11↔	Altra radioterapia ad alto voltaggio: radioterapia stereotassica, in seduta unica, extracerebrale
92.29.32↔	Brachiterapia interstiziale con impianto di emettitori permanenti, da 10 a 15 sorgenti	92.39.00↔	Altra radiochirurgia stereotassica, NAS
92.29.33↔	Brachiterapia interstiziale con impianto di emettitori permanenti, da 16 a 20 sorgenti	92.39.01↔	Altra radioterapia ad alto voltaggio, irradiazione stereotassica, frazionata, cerebrale, NAS
92.29.34↔	Brachiterapia interstiziale con impianto di emettitori permanenti, da 21 a 25 sorgenti	92.39.11↔	Altra radioterapia ad alto voltaggio, irradiazione stereotassica, frazionata, extracerebrale, NAS
92.29.35↔	Brachiterapia interstiziale con impianto di emettitori permanenti, da 26 a 30 sorgenti	92.39.20↔	Altra radioterapia ad alto voltaggio, irradiazione stereotassica, frazionata: Cerebrale, radioterapia a modulazione di intensità
92.29.36↔	Brachiterapia interstiziale con impianto di emettitori permanenti, da 31 a 35 sorgenti	92.39.21↔	Altra radioterapia ad alto voltaggio, irradiazione stereotassica, frazionata: Cerebrale, radioterapia ad arco a modulazione di intensità (IMAT)
92.29.37↔	Brachiterapia interstiziale con impianto di emettitori permanenti, da 36 a 40 sorgenti	92.39.22↔	Altra radioterapia ad alto voltaggio, irradiazione stereotassica, frazionata: Cerebrale, guidata dalle immagini
92.29.38↔	Brachiterapia interstiziale con impianto di emettitori permanenti, da 41 a 45 sorgenti	92.39.29↔	Altra radioterapia ad alto voltaggio, irradiazione stereotassica, frazionata, cerebrale, altro
92.29.39↔	Brachiterapia interstiziale con impianto di emettitori permanenti, da 46 a 50 sorgenti	92.39.30↔	Altra radioterapia ad alto voltaggio, irradiazione stereotassica, frazionata: Extracerebrale, radioterapia a modulazione di intensità
92.29.3a↔	Brachiterapia interstiziale con impianto di emettitori permanenti, da 51 a 55 sorgenti	92.39.31↔	Altra radioterapia ad alto voltaggio, irradiazione stereotassica, frazionata: Extracerebrale, radioterapia ad arco a modulazione di intensità (IMAT)
92.29.3b↔	Brachiterapia interstiziale con impianto di emettitori permanenti, da 56 a 60 sorgenti	92.39.32↔	Altra radioterapia ad alto voltaggio, irradiazione stereotassica, frazionata: Extracerebrale, guidata dalle immagini
92.29.3c↔	Brachiterapia interstiziale con impianto di emettitori permanenti, da 61 a 65 sorgenti	92.39.39↔	Altra radioterapia ad alto voltaggio, irradiazione stereotassica, frazionata, extracerebrale, altro
		92.41↔	Radioterapia intraoperatoria con elettroni

## Procedura B11-4

77.99.10↔	Ostectomia totale di falangi delle mani	81.63.12↔	Artrodesi di 4 - 6 vertebre, ventrale, intercorporea
77.99.20↔	Ostectomia totale di una vertebra	81.63.13↔	Artrodesi di 4 - 6 vertebre, dorsale, dinamica
77.99.40↔	Ostectomia totale di falangi dei piedi	81.63.20↔	Artrodesi di 7 - 8 vertebre, dorsale
81.63.00↔	Artrodesi o rifusione di 4-8 vertebre, NAS	81.63.21↔	Artrodesi di 7 - 8 vertebre, combinata dorsale e ventrale, intercorporea
81.63.10↔	Artrodesi di 4 - 6 vertebre, dorsale	81.63.22↔	Artrodesi di 7 - 8 vertebre, ventrale, intercorporea
81.63.11↔	Artrodesi di 4 - 6 vertebre, combinata dorsale e ventrale, intercorporea	81.63.23↔	Artrodesi di 7 - 8 vertebre, dorsale, dinamica

81.63.99↔	Artrodesi o rifusione di 4-8 vertebre, altro	81.66.10↔	Cifoplastica, 1 corpo vertebrale
81.64.00↔	Artrodesi o rifusione di 9 e più vertebre, NAS	81.66.11↔	Cifoplastica, 2 corpi vertebrali
81.64.10↔	Artrodesi di 9 e più vertebre, dorsale	81.66.12↔	Cifoplastica, 3 corpi vertebrali
81.64.11↔	Artrodesi di 9 o più vertebre, combinata dorsale e ventrale, intercorporea	81.66.13↔	Cifoplastica, 4 e più corpi vertebrali
81.64.99↔	Artrodesi o rifusione di 9 e più vertebre, altro	81.66.99↔	Cifoplastica, altro
81.66.00↔	Cifoplastica, NAS		

## Procedura B11-5

01.11.00↔	Biopsia chiusa [percutanea] [agobiopsia] delle meningi cerebrali, NAS	22.41.10↔	Senotomia frontale per via esterna
01.11.10↔	Biopsia stereotassica chiusa [percutanea] [agobiopsia] delle meningi cerebrali	22.41.11↔	Senotomia frontale, intranasale
01.11.99↔	Biopsia chiusa [percutanea] [agobiopsia] delle meningi cerebrali, altro	22.41.12↔	Senotomia frontale, Inserzione di drenaggio mediano
01.12.00↔	Biopsia mediante craniotomia (a cielo aperto) delle meningi cerebrali, NAS	22.41.99↔	Senotomia frontale, altro
01.12.10↔	Biopsia stereotassica mediante craniotomia (a cielo aperto) delle meningi cerebrali	22.42.00↔	Senectomia frontale, NAS
01.12.99↔	Biopsia mediante craniotomia (a cielo aperto) delle meningi cerebrali, altro	22.42.10↔	Osteoplastica frontale con oblitterazione
01.13.00↔	Biopsia chiusa [percutanea] [agobiopsia] di lesione cerebrale, NAS	22.42.11↔	Osteoplastica frontale senza oblitterazione
01.13.10↔	Biopsia stereotassica chiusa [percutanea] [agobiopsia] di lesione cerebrale	22.42.99↔	Senectomia frontale, altro
01.13.99↔	Biopsia chiusa [percutanea] [agobiopsia] di lesione cerebrale, altro	22.53↔	Incisione di più seni paranasali
01.14.00↔	Biopsia a cielo aperto del cervello, NAS	22.61↔	Asportazione di lesione del seno mascellare secondo Caldwell-Luc
01.14.10↔	Biopsia stereotassica a cielo aperto del cervello	22.62.00↔	Asportazione di lesione del seno mascellare con altro approccio, NAS
01.14.99↔	Biopsia a cielo aperto del cervello, altro	22.62.10↔	Asportazione di lesione del seno mascellare, per via endoscopica, NAS
01.15↔	Biopsia del cranio	22.62.11↔	Resezione intranasale della parete mediale del seno mascellare
01.18.20↔	Biopsia a cielo aperto di vaso sanguigno intracranico	22.62.19↔	Asportazione di lesione del seno mascellare, per via endoscopica, altro
01.18.21↔	Biopsia stereotassica a cielo aperto di vaso sanguigno intracranico	22.62.20↔	Asportazione di lesione del seno mascellare, chirurgica a cielo aperto, NAS
01.18.29↔	Biopsia a cielo aperto di vaso sanguigno intracranico, altro	22.62.21↔	Resezione della parete mediale del seno mascellare, chirurgica a cielo aperto
01.24.21↔	Trapanazione della calotta quale approccio chirurgico	22.62.29↔	Asportazione di lesione del seno mascellare, chirurgica a cielo aperto, altro
01.28↔	Inserzione di catetere(i) intracranico(i) attraverso foro(i) di trapanazione	22.62.99↔	Asportazione di lesione del seno mascellare con altro approccio, altro
01.31.00↔	Incisione delle meningi cerebrali, NAS	22.79.00↔	Riparazione di seno paranasale, NAS
01.31.10↔	Incisione delle meningi cerebrali per evacuazione di ematoma (igroma) subdurale	22.79.10↔	Riparazione dell'osso frontale
01.31.11↔	Incisione delle meningi cerebrali per evacuazione di empiema subdurale	22.79.11↔	Riparazione o cranializzazione di parete dell'osso frontale
01.31.20↔	Incisione delle meningi cerebrali per drenaggio di liquido subdurale e subaracnoideo	22.79.19↔	Altra riparazione di seno paranasale
01.31.99↔	Incisione delle meningi cerebrali, altro	37.7a.21↔	Impianto di elettrodo nell'epicardio, mediante toracotomia e sternotomia, chirurgico a cielo aperto
20.01↔	Miringotomia con inserzione di drenaggio	37.7a.22↔	Impianto di elettrodo nell'epicardio tramite accesso sottofoideo, chirurgico a cielo aperto
22.01.00↔	Puntura dei seni paranasali per aspirazione o lavaggio, NAS	37.7a.23↔	Impianto di elettrodo nell'epicardio, per via toracoscopica
22.01.10↔	Puntura dei seni paranasali per aspirazione o lavaggio, Puntura del seno mascellare	37.7a.32↔	Impianto di elettrodo di shock sottocutaneo
22.01.11↔	Puntura del seno frontale (es. secondo Beck)	37.7a.33↔	Impianto di elettrodo di shock sottocutaneo per impiego con sistema di defibrillazione sottocutaneo
22.01.99↔	Altra puntura dei seni paranasali per aspirazione o lavaggio, altro	37.7a.41↔	Impianto di patch epicardico
22.2x.00↔	Antrotomia intranasale, NAS	37.7a.51↔	Impianto di barosensore
22.2x.10↔	Infundibolotomia senza fenestrazione del seno mascellare	37.8a.00↔	Impianto di pace-maker permanente, NAS
22.2x.11↔	Infundibolotomia con fenestrazione del seno mascellare	37.8a.11↔	Impianto di pace-maker a camera singola
22.2x.20↔	Antrotomia intranasale mediante dilatazione con catetere a palloncino, NAS	37.8a.21↔	Impianto di pace-maker a camera doppia, senza stimolazione antitachicardica
22.2x.21↔	Antrotomia intranasale mediante dilatazione con catetere a palloncino, seno sfenoidale	37.8a.22↔	Impianto di pace-maker a camera doppia, con stimolazione antitachicardica
22.2x.22↔	Antrotomia intranasale mediante dilatazione con catetere a palloncino, seno frontale	37.8a.41↔	Impianto di pace-maker senza sonda transvenoso
22.2x.23↔	Antrotomia intranasale mediante dilatazione con catetere a palloncino, seno mascellare	37.8a.99↔	Impianto di pace-maker permanente, altro
22.2x.28↔	Antrotomia intranasale mediante dilatazione con catetere a palloncino, più seni paranasali	37.8b.00↔	Rimozione di pace-maker permanente, NAS
22.2x.29↔	Antrotomia intranasale mediante dilatazione con catetere a palloncino, altro	37.8b.11↔	Rimozione di pace-maker a camera singola
22.2x.99↔	Altra antrotomia intranasale	37.8b.21↔	Rimozione di pace-maker a camera doppia, senza stimolazione antitachicardica
22.31↔	Antrotomia mascellare radicale	37.8b.22↔	Rimozione di pace-maker a camera doppia, con stimolazione antitachicardica
22.41.00↔	Senotomia frontale, NAS	37.8b.31↔	Rimozione di pace-maker con risincronizzazione (CRT-P)
		37.8b.41↔	Rimozione di pace-maker senza sonda transvenoso
		37.8b.99↔	Rimozione di pace-maker permanente, altro
		37.8c↔	Impianto di registratore di eventi cardiaci
		37.8d↔	Rimozione di registratore di eventi cardiaci
		37.8e.00↔	Impianto di apparecchio di cardioversione o defibrillatore, NAS
		37.8e.11↔	Impianto di defibrillatore a camera singola

37.8e.12↔	Impianto di defibrillatore a camera doppia	76.78.11↔	Riduzione endoscopica di frattura della parete anteriore del seno frontale
37.8e.21↔	Impianto di defibrillatore con risincronizzazione (CRT-D)	76.78.20↔	Riduzione chiusa di frattura dell'orbita
37.8e.22↔	Impianto di defibrillatore a camera singola con sensing atriale	76.78.21↔	Riduzione endoscopica di frattura dell'orbita
37.8e.31↔	Impianto di sistema di defibrillazione sottocutaneo	76.78.99↔	Altra riduzione chiusa di frattura facciale, altro
37.8e.99↔	Impianto di apparecchio di cardioversione o defibrillatore, altro	76.79.00↔	Altra riduzione aperta di frattura facciale, NAS
37.8f.00↔	Rimozione di apparecchio di cardioversione o defibrillatore, NAS	76.79.10↔	Altra riduzione aperta di frattura del tetto orbitario
37.8f.11↔	Rimozione di defibrillatore a camera singola	76.79.11↔	Altra riduzione aperta di frattura della parete orbitaria laterale
37.8f.12↔	Rimozione di defibrillatore a camera doppia	76.79.19↔	Altra riduzione aperta di altra frattura dell'orbita
37.8f.13↔	Rimozione di defibrillatore con la possibilità di misurazione della pressione	76.79.20↔	Altra riduzione aperta di frattura della parete del seno frontale
37.8f.21↔	Rimozione di defibrillatore con risincronizzazione (CRT-D)	76.79.30↔	Altra riduzione aperta di frattura nasoetmoidale del terzo medio della faccia
37.8f.22↔	Rimozione di defibrillatore a camera singola con sensing atriale	76.79.31↔	Altra riduzione aperta di frattura centrolaterale del terzo medio della faccia
37.8f.31↔	Rimozione di sistema di defibrillazione sottocutaneo	76.79.39↔	Altra riduzione aperta di altra frattura laterale del terzo medio della faccia
37.8f.99↔	Rimozione di apparecchio di cardioversione o defibrillatore, altro	76.79.40↔	Altra riduzione aperta di fratture combinate del terzo medio della faccia (frattura multipla)
37.9a.12↔	Rimozione o revisione di sistema di modulazione della contrattilità cardiaca (CCM)	76.79.99↔	Altra riduzione aperta di frattura facciale, altro
76.70↔	Riduzione di frattura della faccia, NAS	76.97↔	Rimozione di mezzi di fissazione interna dalle ossa facciali
76.78.00↔	Altra riduzione chiusa di frattura facciale, NAS		
76.78.10↔	Riduzione chiusa di frattura della parete anteriore del seno frontale		

## Procedura B11-6

00.63↔	Inserzione percutanea di stent(s) dell'arteria carotide	01.25.11↔	Altra craniectomia per evacuazione di ematoma epidurale
00.64↔	Inserzione percutanea di stent(s) di altre arterie precerebrali (extracraniche)	01.25.12↔	Altra craniectomia per evacuazione di empiema epidurale
01.14.00↔	Biopsia a cielo aperto del cervello, NAS	01.25.13↔	Altra craniectomia per rimozione di corpo estraneo dalle ossa del cranio o dallo spazio epidurale
01.14.10↔	Biopsia stereotassica a cielo aperto del cervello	01.25.14↔	Altra craniectomia, Inserzione di materiale alloplastico o di sistema di somministrazione farmacologica nelle ossa del cranio o nello spazio epidurale
01.14.99↔	Biopsia a cielo aperto del cervello, altro	01.25.19↔	Altra craniectomia, per drenaggio di liquido epidurale o per altri motivi
01.21↔	Incisione e drenaggio dei seni cranici	01.25.20↔	Altra craniectomia, Nuova craniectomia con inserzione di drenaggio
01.24.00↔	Altra craniotomia, NAS	01.25.21↔	Altra craniectomia, Nuova craniectomia per rimozione di materiale alloplastico o di sistema di somministrazione farmacologica dalle ossa del cranio o dallo spazio epidurale
01.24.10↔	Altra craniotomia con decompressione	01.25.99↔	Altra craniectomia, altro
01.24.11↔	Altra craniotomia per evacuazione di ematoma epidurale	04.02↔	Sezione del nervo trigemino
01.24.12↔	Altra craniotomia per evacuazione di empiema epidurale	04.03.00↔	Sezione o compressione mirata di altri nervi cranici e periferici, NAS
01.24.13↔	Altra craniotomia, Inserzione di materiale alloplastico o di sistema di somministrazione farmacologica nelle ossa del cranio o nello spazio epidurale	04.03.10↔	Sezione o compressione mirata del nervo vestibolo-cocleare
01.24.14↔	Altra craniotomia, rimozione di materiale alloplastico o di sistema di somministrazione farmacologica dalle ossa del cranio o dallo spazio epidurale	04.03.11↔	Sezione o compressione mirata del tratto intracranico di altri nervi cranici e gangli
01.24.15↔	Altra craniotomia, Rimozione di corpo estraneo dalle ossa del cranio o dallo spazio epidurale	04.03.20↔	Sezione o compressione mirata di nervi cranici nel tratto extracranico
01.24.16↔	Altra craniotomia, altro drenaggio di liquido epidurale o per altri motivi	04.03.30↔	Sezione o compressione mirata del plesso brachiale
01.24.20↔	Craniotomia della calotta quale approccio chirurgico, NAS	04.03.31↔	Sezione o compressione mirata di nervi della spalla
01.24.21↔	Trapanazione della calotta quale approccio chirurgico	04.03.32↔	Sezione o compressione mirata di nervi del braccio e della mano
01.24.22↔	Apertura del cranio guidata da stereotassi attraverso la calotta quale approccio chirurgico	04.03.33↔	Sezione o compressione mirata di nervi del tronco e delle estremità inferiori
01.24.29↔	Craniotomia della calotta quale approccio chirurgico, altro	04.03.99↔	Sezione o compressione mirata di altri nervi cranici e periferici, altro
01.24.30↔	Approccio alla base del cranio, NAS	04.04.00↔	Altra incisione dei nervi cranici e periferici, NAS
01.24.31↔	Approccio alla base del cranio, transorale	04.04.10↔	Altra incisione del nervo vestibolo-cocleare
01.24.32↔	Approccio alla base del cranio, transorale con scissione del palato molle	04.04.11↔	Altra incisione del tratto intracranico di altri nervi cranici e gangli
01.24.33↔	Approccio alla base del cranio, transorale con scissione del palato molle e duro	04.04.20↔	Altra incisione del tratto extracranico di nervi cranici
01.24.34↔	Approccio alla base del cranio, transfenoidale	04.04.30↔	Altra incisione del plesso brachiale
01.24.35↔	Approccio alla base del cranio, transetmoidale	04.04.31↔	Altra incisione di nervi della spalla
01.24.36↔	Approccio alla base del cranio, transmastoideo	04.04.32↔	Altra incisione di nervi del braccio e della mano
01.24.37↔	Approccio alla base del cranio, translabirintico	04.04.33↔	Altra incisione di nervi del tronco e delle estremità inferiori
01.24.38↔	Approccio alla base del cranio, transpiramidale	04.04.99↔	Altra incisione dei nervi cranici e periferici, altro
01.24.39↔	Approccio alla base del cranio, altro	04.05.00↔	Gangliectomia (e distruzione) del ganglio di Gasser, NAS
01.24.3a↔	Approccio alla base del cranio, transcondilico	04.05.10↔	Gangliectomia del ganglio di Gasser
01.24.3b↔	Approccio alla base del cranio, transorbitale	04.05.20↔	Distruzione del ganglio di Gasser
01.24.3c↔	Approccio alla base del cranio, con osteotomia tipo Le Fort I	04.05.99↔	Gangliectomia (e distruzione) del ganglio di Gasser, altro
01.24.3d↔	Approccio alla base del cranio, transnasale-transcribriforme	04.06.00↔	Altre gangliectomie di nervi cranici o periferici, NAS
01.24.3e↔	Approccio alla base del cranio, transnasale-transclivale	04.06.10↔	Gangliectomia di gangli intracranici
01.24.3f↔	Approccio alla base del cranio, transorale-transclivale	04.06.20↔	Gangliectomia di altri gangli periferici
01.24.3g↔	Approccio alla base del cranio, transnasale-transpterigoideo	04.06.99↔	Altra gangliectomia di gangli cranici o periferici, altro
01.24.99↔	Altra craniotomia, altro	04.07.00↔	Altra resezione o asportazione di nervi cranici e periferici, NAS
01.25.00↔	Altra craniectomia, NAS		
01.25.10↔	Altra craniectomia con decompressione		



04.07.10↔	Resezione di nervi per innesto	04.3x.36↔	Sutura interfascicolare di nervi della gamba (incl. plesso lombosacrale, inguine, pavimento pelvico), primaria
04.07.11↔	Rimozione di innesto di nervo	04.3x.37↔	Sutura interfascicolare di nervi del piede, primaria
04.07.20↔	Altra resezione o asportazione di nervi intracranici	04.3x.39↔	Sutura interfascicolare di altri nervi cranici e periferici, primaria
04.07.30↔	Altra resezione o asportazione del tratto extracranico di nervi cranici	04.3x.40↔	Sutura interfascicolare del tratto extracranico di nervi cranici, secondaria
04.07.40↔	Altra resezione o asportazione del plesso brachiale	04.3x.41↔	Sutura interfascicolare del plesso brachiale, secondaria
04.07.41↔	Altra resezione o asportazione di nervi della spalla	04.3x.42↔	Sutura interfascicolare di nervi della spalla, secondaria
04.07.42↔	Altra resezione o asportazione di nervi del braccio e della mano	04.3x.43↔	Sutura interfascicolare di nervi del braccio, secondaria
04.07.43↔	Altra resezione o asportazione di nervi del tronco e delle estremità inferiori	04.3x.44↔	Sutura interfascicolare di nervi della mano, secondaria
04.07.99↔	Altra resezione o asportazione di nervi cranici e periferici, altro	04.3x.45↔	Sutura interfascicolare di nervi del tronco, secondaria
04.08.00↔	Fenestrazione della guaina del nervo ottico, NAS	04.3x.46↔	Sutura interfascicolare di nervi della gamba (incl. plesso lombosacrale, inguine, pavimento pelvico), secondaria
04.08.10↔	Altri interventi sul nervo ottico	04.3x.47↔	Sutura interfascicolare di nervi del piede, secondaria
04.08.99↔	Fenestrazione della guaina del nervo ottico, altro	04.3x.49↔	Sutura interfascicolare di altri nervi cranici e periferici, secondaria
04.11.00↔	Biopsia chiusa [percutanea] [agobiopsia] di nervi cranici o periferici o di gangli, NAS	04.3x.99↔	Suture di nervi cranici e periferici, altro
04.11.10↔	Biopsia chiusa [percutanea] [agobiopsia] del tratto intracranico di nervi cranici	04.42.00↔	Altra decompressione di nervi cranici, NAS
04.11.20↔	Biopsia chiusa [percutanea] [agobiopsia] del tratto extracranico di nervi cranici	04.42.10↔	Altra decompressione di nervi cranici, intracranica
04.12.00↔	Biopsia a cielo aperto di nervi cranici o periferici o dei gangli, NAS	04.42.20↔	Altra decompressione di nervi cranici, extracranica
04.12.10↔	Biopsia a cielo aperto del tratto intracranico di nervi cranici	04.42.99↔	Altra decompressione di nervi cranici, altro
04.12.20↔	Biopsia a cielo aperto del tratto extracranico di nervi cranici	04.49.00↔	Altre decompressioni di nervi periferici o di gangli o separazione di aderenze, NAS
04.12.30↔	Biopsia a cielo aperto del plesso brachiale	04.49.10↔	Altra decompressione o separazione di aderenze del plesso brachiale
04.12.31↔	Biopsia a cielo aperto di nervi della spalla	04.49.11↔	Altra decompressione o separazione di aderenze di nervi della spalla
04.12.32↔	Biopsia a cielo aperto di nervi del braccio e della mano	04.49.12↔	Altra decompressione o separazione di aderenze di nervi del braccio
04.12.33↔	Biopsia a cielo aperto di nervi del tronco	04.49.13↔	Altra decompressione o separazione di aderenze di nervi della mano
04.12.34↔	Biopsia a cielo aperto di nervi del plesso lombosacrale	04.49.14↔	Altra decompressione o separazione di aderenze del plesso lombosacrale, inguine e pavimento pelvico
04.12.35↔	Biopsia a cielo aperto di nervi delle estremità inferiori	04.49.15↔	Altra decompressione o separazione di aderenze di nervi della gamba
04.12.99↔	Biopsia a cielo aperto di nervi cranici o periferici o dei gangli, altro	04.49.16↔	Altra decompressione o separazione di aderenze di nervi del piede
04.2x.00↔	Distruzione di nervi cranici e periferici e di gangli, NAS	04.49.99↔	Altra decompressione o separazione di aderenze di altri nervi periferici o gangli
04.2x.10↔	Distruzione del tratto intracranico di nervi e gangli cranici	04.5x.00↔	Innesto di nervi cranici o periferici, NAS
04.2x.20↔	Distruzione del tratto extracranico di nervi cranici	04.5x.10↔	Innesto del tratto extracranico di nervi cranici
04.2x.30↔	Distruzione del plesso brachiale	04.5x.11↔	Innesto del plesso brachiale e di nervi della spalla
04.2x.31↔	Distruzione di nervi della spalla	04.5x.12↔	Innesto di nervi del braccio e della mano
04.2x.32↔	Distruzione di nervi del braccio e della mano	04.5x.13↔	Innesto di nervi del tronco e delle estremità inferiori
04.2x.33↔	Distruzione di nervi del tronco e del plesso lombosacrale	04.5x.19↔	Innesto di altri nervi cranici o periferici
04.2x.34↔	Distruzione di nervi della gamba e del piede	04.5x.99↔	Innesto di nervi cranici o periferici, altro
04.2x.39↔	Distruzione di altri nervi o gangli periferici	04.6x.00↔	Trasposizione di nervi cranici e periferici, NAS
04.2x.99↔	Distruzione di nervi cranici e periferici e di gangli, altro	04.6x.10↔	Trasposizione del tratto extracranico di nervi cranici con sutura epineurale primaria
04.3x.00↔	Suture di nervi cranici e periferici, NAS	04.6x.11↔	Trasposizione del tratto extracranico di nervi cranici con sutura epineurale secondaria
04.3x.10↔	Sutura epineurale del tratto extracranico di nervi cranici, primaria	04.6x.12↔	Trasposizione del tratto extracranico di nervi cranici con sutura interfascicolare primaria e secondaria
04.3x.11↔	Sutura epineurale del plesso brachiale, primaria	04.6x.20↔	Trasposizione del plesso brachiale con sutura epineurale primaria
04.3x.12↔	Sutura epineurale di nervi della spalla, primaria	04.6x.21↔	Trasposizione del plesso brachiale con sutura epineurale secondaria
04.3x.13↔	Sutura epineurale di nervi del braccio, primaria	04.6x.22↔	Trasposizione del plesso brachiale con sutura interfascicolare primaria
04.3x.14↔	Sutura epineurale di nervi della mano, primaria	04.6x.23↔	Trasposizione del plesso brachiale con sutura interfascicolare secondaria
04.3x.15↔	Sutura epineurale di nervi del tronco, primaria	04.6x.30↔	Trasposizione di nervi della spalla con sutura epineurale primaria e secondaria
04.3x.16↔	Sutura epineurale di nervi della gamba (incl. plesso lombosacrale, inguine, pavimento pelvico), primaria	04.6x.31↔	Trasposizione di nervi della spalla con sutura interfascicolare primaria e secondaria
04.3x.17↔	Sutura epineurale di nervi del piede, primaria	04.6x.40↔	Trasposizione di nervi del braccio con sutura epineurale primaria
04.3x.19↔	Sutura epineurale di altri nervi cranici o periferici, primaria	04.6x.41↔	Trasposizione di nervi del braccio con sutura epineurale secondaria
04.3x.20↔	Sutura epineurale del tratto extracranico di nervi cranici, secondaria	04.6x.42↔	Trasposizione di nervi del braccio con sutura interfascicolare primaria
04.3x.21↔	Sutura epineurale del plesso brachiale, secondaria	04.6x.43↔	Trasposizione di nervi del braccio con sutura interfascicolare secondaria
04.3x.22↔	Sutura epineurale di nervi della spalla, secondaria		
04.3x.23↔	Sutura epineurale di nervi del braccio, secondaria		
04.3x.24↔	Sutura epineurale di nervi della mano, secondaria		
04.3x.25↔	Sutura epineurale di nervi del tronco, secondaria		
04.3x.26↔	Sutura epineurale di nervi della gamba (incl. plesso lombosacrale, inguine, pavimento pelvico), secondaria		
04.3x.27↔	Sutura epineurale di nervi del piede, secondaria		
04.3x.29↔	Sutura epineurale di altri nervi cranici o periferici, secondaria		
04.3x.30↔	Sutura interfascicolare del tratto extracranico di nervi cranici, primaria		
04.3x.31↔	Sutura interfascicolare del plesso brachiale, primaria		
04.3x.32↔	Sutura interfascicolare di nervi della spalla, primaria		
04.3x.33↔	Sutura interfascicolare di nervi del braccio, primaria		
04.3x.34↔	Sutura interfascicolare di nervi della mano, primaria		
04.3x.35↔	Sutura interfascicolare di nervi del tronco, primaria		

04.6x.50↔	Trasposizione di nervi del tronco e delle estremità inferiori con sutura epineurale primaria e secondaria	04.92.31↔	Inserzione o sostituzione di elettrodo(i) di neurostimolatore periferico permanente, elettrodo piatto, sistema a più elettrodi, chirurgica a cielo aperto
04.6x.51↔	Trasposizione di nervi del tronco e delle estremità inferiori con sutura interfascicolare primaria e secondaria	04.92.40↔	Inserzione o sostituzione di elettrodo stimolatore del nervo vago
04.6x.60↔	Trasposizione di nervi della mano con sutura interfascicolare primaria e secondaria	04.92.99↔	Inserzione o sostituzione di elettrodo(i) di neurostimolatore periferico, altro
04.6x.70↔	Trasposizione con neurolisi e decompressione del tratto extracranico di nervi cranici	04.93.00↔	Rimozione di elettrodo(i) di neurostimolatore periferico, NAS
04.6x.71↔	Trasposizione con neurolisi e decompressione del plesso brachiale o di nervi della spalla	04.93.10↔	Rimozione di elettrodo(i) di neurostimolatore periferico, elettrodo cilindrico, sistema a elettrodo singolo
04.6x.72↔	Trasposizione con neurolisi e decompressione di nervi del braccio	04.93.11↔	Rimozione di elettrodo(i) di neurostimolatore periferico, elettrodo cilindrico, sistema a più elettrodi
04.6x.73↔	Trasposizione con neurolisi e decompressione di nervi della mano	04.93.20↔	Rimozione di elettrodo(i) di neurostimolatore periferico, elettrodo piatto, sistema a elettrodo singolo
04.6x.74↔	Trasposizione con neurolisi e decompressione di nervi del tronco e delle estremità inferiori	04.93.21↔	Rimozione di elettrodo(i) di neurostimolatore periferico, elettrodo piatto, sistema a più elettrodi
04.6x.75↔	Trasposizione di altri nervi cranici e periferici (incl. neurolisi, decompressione, sutura epineurale e interfascicolare)	04.93.40↔	Rimozione di elettrodo del nervo vago
04.6x.99↔	Trasposizione di nervi cranici e periferici, altro	04.93.99↔	Rimozione di elettrodo(i) di neurostimolatore periferico, altro
04.71↔	Anastomosi ipoglosso-facciale	04.94.10↔	Revisione (senza sostituzione) di elettrodo(i) di neurostimolatore periferico, NAS
04.72↔	Anastomosi accessorio-facciale	04.94.11↔	Revisione (senza sostituzione) di elettrodo(i) di neurostimolatore periferico, elettrodo cilindrico, sistema a elettrodo singolo
04.73↔	Anastomosi accessorio-ipoglosso	04.94.12↔	Revisione (senza sostituzione) di elettrodo(i) di neurostimolatore periferico, elettrodo cilindrico, sistema a più elettrodi
04.74.00↔	Altre anastomosi di nervi cranici o periferici, NAS	04.94.13↔	Revisione (senza sostituzione) di elettrodo(i) di neurostimolatore periferico, elettrodo piatto, sistema a elettrodo singolo
04.74.10↔	Anastomosi fascio-fasciale di nervo	04.94.14↔	Revisione (senza sostituzione) di elettrodo(i) di neurostimolatore periferico, elettrodo piatto, sistema a più elettrodi
04.74.11↔	Anastomosi intercosto-fascicolare di nervo	04.94.99↔	Revisione (senza sostituzione) di elettrodo(i) di neurostimolatore periferico, altro
04.74.99↔	Altre anastomosi di nervi cranici o periferici, altro	04.99.00↔	Altri interventi sui nervi cranici e periferici, NAS
04.75↔	Revisione di pregressa ricostruzione di nervi cranici e periferici	04.99.10↔	Impianto o sostituzione di neuroprotesi periferica
04.76↔	Riparazione di lesioni traumatiche di vecchia data di nervi cranici e periferici	04.99.11↔	Revisione senza sostituzione di neuroprotesi periferica
04.79.00↔	Altra neuroplastica, NAS	04.99.12↔	Rimozione di neuroprotesi periferica
04.79.10↔	Innesto e trasposizione del tratto extracranico di nervi cranici con sutura epineurale	04.99.99↔	Altri interventi sui nervi cranici e periferici, altro
04.79.11↔	Innesto e trasposizione del plesso brachiale con sutura epineurale	05.0↔	Sezione di nervo o ganglio simpatico
04.79.12↔	Innesto e trasposizione di nervi della spalla con sutura epineurale	05.11↔	Biopsia di nervi o gangli simpatici
04.79.13↔	Innesto e trasposizione di nervi del braccio e della mano con sutura epineurale	05.21↔	Gangliectomia sfenopalatina
04.79.14↔	Innesto e trasposizione di nervi del tronco e delle estremità inferiori con sutura epineurale	05.22↔	Simpatectomia cervicale
04.79.19↔	Innesto e trasposizione del tratto extracranico di nervi cranici con sutura epineurale, altro	05.23↔	Simpatectomia lombare
04.79.20↔	Innesto e trasposizione di nervo con sutura interfascicolare	05.24↔	Simpatectomia presacrale
04.79.21↔	Innesto e trasposizione del tratto extracranico di nervi cranici con sutura interfascicolare	05.25↔	Simpatectomia periarteriosa
04.79.22↔	Innesto e trasposizione del plesso brachiale con sutura interfascicolare	05.26↔	Simpatectomia toracica
04.79.23↔	Innesto e trasposizione di nervi della spalla con sutura interfascicolare	05.29↔	Altre simpatectomie e gangliectomie
04.79.24↔	Innesto e trasposizione di nervi del braccio e della mano con sutura interfascicolare	05.81↔	Riparazione di nervo o ganglio simpatico
04.79.25↔	Innesto e trasposizione di nervi del tronco e delle estremità inferiori con sutura interfascicolare	05.89↔	Altri interventi su nervi o gangli simpatici
04.79.29↔	Innesto e trasposizione di nervo con sutura interfascicolare, altro	05.9↔	Altri interventi sul sistema nervoso
04.79.99↔	Altra neuroplastica, altro	07.80↔	Timectomia, NAS
04.92.00↔	Inserzione o sostituzione di elettrodo(i) di neurostimolatore periferico, NAS	07.81↔	Altra asportazione parziale del timo
04.92.10↔	Inserzione o sostituzione di elettrodo(i) di neurostimolatore periferico temporaneo, sistema a elettrodo singolo, (stimolazione di prova)	07.82↔	Altra asportazione totale del timo
04.92.11↔	Inserzione o sostituzione di elettrodo(i) di neurostimolatore periferico temporaneo, sistema a più elettrodi, (stimolazione di prova)	07.83↔	Asportazione parziale del timo in toracosopia
04.92.20↔	Inserzione o sostituzione di elettrodo(i) di neurostimolatore periferico permanente, elettrodo cilindrico, sistema a elettrodo singolo, percutanea	07.84↔	Asportazione totale del timo in toracosopia
04.92.21↔	Inserzione o sostituzione di elettrodo(i) di neurostimolatore periferico permanente, elettrodo cilindrico, sistema a più elettrodi, percutanea	08.22.00↔	Asportazione di altra lesione minore della palpebra (chirurgia micrografica), NAS
04.92.30↔	Inserzione o sostituzione di elettrodo(i) di neurostimolatore periferico permanente, elettrodo piatto, sistema a elettrodo singolo, chirurgica a cielo aperto	08.22.10↔	Asportazione di altra lesione minore della palpebra, senza controllo istografico (chirurgia micrografica)
		08.22.11↔	Asportazione di altra lesione minore della palpebra, con controllo istografico (chirurgia micrografica)
		08.22.99↔	Asportazione di altra lesione minore della palpebra (chirurgia micrografica), altro
		08.23.00↔	Asportazione di lesione maggiore della palpebra, non a tutto spessore, NAS
		08.23.10↔	Asportazione di lesione maggiore della palpebra, non a tutto spessore, senza controllo istografico (chirurgia micrografica)
		08.23.11↔	Asportazione di lesione maggiore della palpebra, non a tutto spessore, con controllo istografico (chirurgia micrografica)
		08.23.99↔	Asportazione di lesione maggiore della palpebra, non a tutto spessore, altro
		08.24.00↔	Asportazione di lesione maggiore della palpebra, a tutto spessore, NAS
		08.24.10↔	Asportazione di lesione maggiore della palpebra, a tutto spessore, senza controllo istografico (chirurgia micrografica)

08.24.11↔	Asportazione di lesione maggiore della palpebra, a tutto spessore, con controllo istografico (chirurgia micrografica)	27.56.30↔	Piccolo eteroinnesto di cute nel labbro
08.24.99↔	Asportazione di lesione maggiore della palpebra, a tutto spessore, altro	27.56.40↔	Ampio eteroinnesto di cute nel labbro
08.51↔	Cantotomia	27.56.50↔	Piccolo omooinnesto di cute nel labbro
08.52↔	Blefarorrafia	27.56.60↔	Ampio omooinnesto di cute nel labbro
08.59.00↔	Altra correzione della posizione della palpebra, NAS	27.56.99↔	Altro innesto di cute su labbro e bocca, altro
08.59.10↔	Cantoplastica, NAS	29.92↔	Sezione del nervo glossofaringeo
08.59.11↔	Cantopessia	31.91↔	Sezione del nervo laringeo
08.59.12↔	Correzione di epicanto	33.31↔	Distruzione del nervo frenico per collassamento del polmone
08.59.99↔	Altra correzione della posizione della palpebra, altra	34.23.20↔	Biopsia a cielo aperto della parete toracica
08.89.00↔	Altra riparazione della palpebra, NAS	38.06.00↔	Incisione di arterie addominali, NAS
08.89.10↔	Riparazione della palpebra, angolo mediale o laterale	38.06.10↔	Incisione di arterie viscerali, NAS
08.89.11↔	Riparazione della palpebra mediante sollevamento del sopracciglio	38.06.11↔	Incisione del tronco celiaco
08.89.12↔	Riparazione della palpebra mediante asportazione di prolasso del corpo adiposo dell'orbita	38.06.12↔	Incisione dell'arteria gastrica
08.89.13↔	Riparazione della palpebra mediante trattamento superficiale con laser	38.06.13↔	Incisione dell'arteria epatica
08.89.14↔	Riparazione della palpebra mediante altro allungamento della palpebra superiore	38.06.14↔	Incisione dell'arteria splenica
08.89.15↔	Riparazione della palpebra mediante allungamento della palpebra inferiore	38.06.15↔	Incisione dell'arteria renale
08.89.99↔	Altra riparazione della palpebra, altro	38.06.16↔	Incisione dell'arteria mesenterica
18.21.00↔	Asportazione di fistola preauricolare o di seno preauricolare, NAS	38.06.17↔	Incisione dell'arteria lombare
18.21.10↔	Asportazione di fistola preauricolare o di seno preauricolare, senza controllo istografico	38.06.18↔	Incisione dell'arteria iliaca
18.21.11↔	Asportazione di fistola preauricolare o di seno preauricolare, con controllo istografico	38.06.19↔	Incisione di arterie viscerali, altro
18.21.99↔	Asportazione di fistola preauricolare o di seno preauricolare, altro	38.06.99↔	Incisione di arterie addominali, altro
18.29.00↔	Asportazione o distruzione di altra lesione dell'orecchio esterno, NAS	38.11↔	Endarteriectomia dei vasi intracranici
18.29.01↔	Distruzione di lesione dell'orecchio esterno o del meato uditivo esterno	38.12↔	Endarteriectomia di altri vasi del capo e del collo
18.29.10↔	Asportazione di altra lesione dell'orecchio esterno o del meato uditivo esterno, senza controllo istografico	38.21↔	Biopsia di vasi sanguigni
18.29.11↔	Asportazione di altra lesione dell'orecchio esterno o del meato uditivo esterno, con controllo istografico	38.32.00↔	Resezione di altri vasi del capo e del collo con anastomosi, NAS
18.29.99↔	Asportazione o distruzione di altra lesione dell'orecchio esterno, altro	38.32.10↔	Resezione di arterie extracraniche del capo e del collo con anastomosi
18.31.00↔	Asportazione radicale di lesione dell'orecchio esterno, NAS	38.32.20↔	Resezione di arterie extracraniche del capo e del collo con anastomosi, NAS
18.31.10↔	Asportazione radicale di lesione dell'orecchio esterno o del meato uditivo esterno o resezione parziale del padiglione auricolare, senza controllo istografico	38.32.21↔	Resezione della vena giugulare con anastomosi
18.31.11↔	Asportazione radicale di lesione dell'orecchio esterno o del meato uditivo esterno o resezione parziale del padiglione auricolare, con controllo istografico	38.32.22↔	Resezione di vene extracraniche superficiali del capo e del collo con anastomosi
18.31.19↔	Asportazione radicale di lesione dell'orecchio esterno, altro	38.32.99↔	Resezione di altri vasi del capo e del collo con anastomosi, altro
18.39.00↔	Altra asportazione dell'orecchio esterno, NAS	38.33.00↔	Resezione di vasi dell'arto superiore, NAS
18.39.10↔	Resezione totale del padiglione auricolare, senza controllo istografico	38.33.10↔	Resezione di arterie dell'arto superiore con anastomosi, NAS
18.39.11↔	Resezione del padiglione auricolare, totale, con controllo istografico	38.33.11↔	Resezione di arterie del braccio con anastomosi
18.39.19↔	Altra resezione del padiglione auricolare, altro	38.33.12↔	Resezione dell'arteria ulnare con anastomosi
18.39.99↔	Altra asportazione dell'orecchio esterno, altro	38.33.13↔	Resezione di altre arterie dell'avambraccio con anastomosi
21.32.10↔	Asportazione o distruzione locale di altra lesione del naso, senza controllo istografico	38.33.14↔	Resezione di arterie della mano con anastomosi
21.32.11↔	Asportazione o distruzione locale di altra lesione del naso, con controllo istografico	38.33.20↔	Resezione di vene dell'arto superiore con anastomosi, NAS
21.4x.00↔	Resezione del naso, NAS	38.33.21↔	Resezione della vena ascellare con anastomosi
21.4x.10↔	Resezione del naso, parziale, senza controllo istografico	38.33.22↔	Resezione di altre vene profonde dell'arto superiore con anastomosi
21.4x.11↔	Resezione del naso, parziale, con controllo istografico	38.33.23↔	Resezione di vene superficiali dell'arto superiore con anastomosi
21.4x.20↔	Resezione del naso, subtotala, senza controllo istografico	38.33.99↔	Resezione di vasi dell'arto superiore, altro
21.4x.21↔	Resezione del naso, subtotala, con controllo istografico	38.35.00↔	Resezione di vasi toracici con anastomosi, NAS
21.4x.30↔	Resezione del naso, totale, senza controllo istografico	38.35.10↔	Resezione di arterie toraciche con anastomosi, NAS
21.4x.31↔	Resezione del naso, totale, con controllo istografico	38.35.11↔	Resezione dell'arteria succlavia con anastomosi
21.4x.99↔	Altra resezione del naso	38.35.12↔	Resezione del tronco brachiocefalico con anastomosi
27.56.00↔	Altro innesto a tutto spessore su labbro e bocca, NAS	38.35.13↔	Resezione dell'arteria polmonare con anastomosi
27.56.10↔	Piccolo innesto cutaneo sottile su labbro e bocca	38.35.19↔	Resezione di arterie toraciche con anastomosi, altro
27.56.20↔	Ampio innesto cutaneo a spessore parziale su labbro e bocca	38.35.20↔	Resezione di vene toraciche con anastomosi, NAS
		38.35.21↔	Resezione della vena polmonare con anastomosi
		38.35.22↔	Resezione della vena succlavia con anastomosi
		38.35.23↔	Resezione della vena cava superiore con anastomosi
		38.35.28↔	Resezione di vene toraciche e altre vene profonde con anastomosi
		38.35.29↔	Resezione di vene toraciche con anastomosi, altro
		38.35.99↔	Resezione di vasi toracici con anastomosi, altro
		38.38.00↔	Resezione di arterie dell'arto inferiore con anastomosi, NAS
		38.38.10↔	Resezione dell'arteria femorale (comune) (superficiale) con anastomosi
		38.38.11↔	Resezione dell'arteria femorale profonda con anastomosi
		38.38.12↔	Resezione dell'arteria poplitea con anastomosi
		38.38.99↔	Resezione di arterie dell'arto inferiore con anastomosi, altro
		38.42↔	Resezione di altri vasi del capo e collo con sostituzione
		38.62↔	Altra asportazione di altri vasi del capo e del collo
		38.66.00↔	Altra asportazione di arterie addominali, NAS
		38.66.10↔	Altra asportazione di arterie viscerali, NAS
		38.66.11↔	Altra asportazione del tronco celiaco

38.66.12↔	Altra asportazione dell'arteria gastrica	39.22.99↔	Bypass aorto-succlavio-carotideo, altro
38.66.13↔	Altra asportazione dell'arteria epatica	39.23↔	Altro shunt o bypass vascolare intratoracico
38.66.14↔	Altra asportazione dell'arteria splenica	39.24↔	Bypass aorto-renale
38.66.15↔	Altra asportazione dell'arteria renale	39.26.00↔	Altri shunt o bypass vascolari intraaddominali, NAS
38.66.16↔	Altra asportazione dell'arteria mesenterica	39.26.10↔	Altri shunt o bypass vascolari intraaddominali, arterie viscerali
38.66.17↔	Altra asportazione dell'arteria lombare	39.26.11↔	Altri shunt o bypass vascolari intraaddominali, aorta
38.66.18↔	Altra asportazione dell'arteria iliaca	39.26.12↔	Altri shunt o bypass vascolari intraaddominali, arteria renale
38.66.19↔	Altra asportazione di arterie viscerali, altro	39.26.19↔	Altri shunt o bypass vascolari intraaddominali, altre arterie viscerali
38.66.99↔	Altra asportazione di arterie addominali, altro	39.26.99↔	Altri shunt o bypass vascolari intraaddominali, altro
38.82.00↔	Altra occlusione chirurgica di vasi del capo e del collo, NAS	39.27.00↔	Arteriovenostomia per dialisi renale, NAS
38.82.10↔	Altra occlusione chirurgica di arterie extracraniche del capo e del collo	39.27.10↔	Fistola arteriovenosa per emodialisi
38.82.20↔	Altra occlusione chirurgica di vene extracraniche del capo e del collo	39.27.11↔	Fistola arteriovenosa di materiale allogenico o alloplastico per emodialisi
38.82.21↔	Altra occlusione chirurgica della vena giugulare	39.27.99↔	Arteriovenostomia per dialisi renale, altro
38.82.22↔	Altra occlusione chirurgica di altre vene extracraniche profonde del capo e del collo	39.29.00↔	Altri shunt o bypass vascolari (periferici), NAS
38.82.29↔	Altra occlusione chirurgica di vene extracraniche del capo e del collo, altro	39.29.10↔	Shunt o bypass vascolari di arterie dell'arto inferiore, NAS
38.82.99↔	Altra occlusione chirurgica di vasi del capo e del collo, NAS	39.29.11↔	Shunt o bypass vascolari femoro-femorale
38.83.00↔	Altra occlusione chirurgica di vasi dell'arto superiore, NAS	39.29.12↔	Shunt o bypass vascolari femoro-popliteo
38.83.10↔	Altra occlusione chirurgica di arterie dell'arto superiore, NAS	39.29.13↔	Shunt o bypass vascolari femoro-crurale
38.83.11↔	Altra occlusione chirurgica di arterie della mano	39.29.14↔	Shunt o bypass vascolari femoro-pedidio
38.83.19↔	Altra occlusione chirurgica di altre arterie dell'arto superiore	39.29.15↔	Shunt o bypass vascolari popliteo-crurale e popliteo-pedidio
38.83.20↔	Altra occlusione chirurgica di vene dell'arto superiore, NAS	39.29.16↔	Shunt o bypass vascolari di arterie della gamba e del piede
38.83.21↔	Altra occlusione chirurgica di vene profonde dell'arto superiore, NAS	39.29.19↔	Shunt o bypass vascolari di arterie dell'arto inferiore, altro
38.83.29↔	Altra occlusione chirurgica di vene dell'arto superiore, altro	39.29.20↔	Shunt o bypass vascolari di arterie dell'arto superiore
38.83.99↔	Altra occlusione chirurgica di vasi dell'arto superiore, altro	39.29.30↔	Altri shunt o bypass vascolari (periferici), extraanatomici, NAS
38.85.00↔	Altra occlusione chirurgica di altri vasi toracici, NAS	39.29.31↔	Shunt o bypass vascolare succlavia-femorale
38.85.10↔	Altra occlusione chirurgica di altre arterie toraciche, NAS	39.29.32↔	Shunt o bypass vascolare axillo-femorale
38.85.11↔	Altra occlusione chirurgica dell'arteria succlavia	39.29.33↔	Bypass crossover femoro-femorale
38.85.12↔	Altra occlusione chirurgica dell'arteria polmonare	39.29.39↔	Altri shunt o bypass vascolari (periferici), extraanatomici, altro
38.85.13↔	Altra occlusione chirurgica del tronco brachiocefalico	39.29.40↔	Shunt o bypass vascolari di vene
38.85.19↔	Altra occlusione chirurgica di altre arterie toraciche, altro	39.29.80↔	Shunt temporaneo intraoperatorio, NAS
38.85.20↔	Altra occlusione chirurgica di vene toraciche, NAS	39.29.81↔	Shunt temporaneo intraoperatorio, arterio-arterioso
38.85.21↔	Altra occlusione chirurgica della vena cava superiore	39.29.82↔	Shunt temporaneo intraoperatorio, arterio-venoso
38.85.22↔	Altra occlusione chirurgica della vena polmonare	39.29.89↔	Shunt temporaneo intraoperatorio, altro
38.85.23↔	Altra occlusione chirurgica della vena succlavia	39.29.99↔	Altri shunt o bypass vascolari (periferici), altro
38.85.28↔	Altra occlusione chirurgica di altre vene toraciche profonde, NAS	39.49.00↔	Altra revisione di interventi vascolari, NAS
38.85.29↔	Altra occlusione chirurgica di vene toraciche, altro	39.49.10↔	Revisione di anastomosi vascolare
38.85.99↔	Altra occlusione chirurgica di altri vasi toracici, altro	39.49.20↔	Revisione di impianto vascolare
38.86.00↔	Altra occlusione chirurgica di arterie addominali, NAS	39.49.21↔	Sostituzione di impianto vascolare
38.86.10↔	Altra occlusione chirurgica di arterie viscerali, NAS	39.49.22↔	Rimozione di impianto vascolare
38.86.11↔	Altra occlusione chirurgica del tronco celiaco	39.49.30↔	Sostituzione di condotto cardiaco
38.86.12↔	Altra occlusione chirurgica dell'arteria gastrica	39.49.99↔	Altra revisione di interventi vascolari, altro
38.86.13↔	Altra occlusione chirurgica dell'arteria epatica	39.50.00↔	Angioplastica o atrectomia di altro(i) vaso(i) non coronarico(i), NAS
38.86.14↔	Altra occlusione chirurgica dell'arteria splenica	39.50.10↔	Angioplastica o atrectomia di altro(i) vaso(i) non coronarico(i), con palloncino, NAS
38.86.15↔	Altra occlusione chirurgica dell'arteria renale	39.50.11↔	Angioplastica o atrectomia di altro(i) vaso(i) non coronarico(i), con palloncino semplice
38.86.16↔	Altra occlusione chirurgica dell'arteria mesenterica	39.50.12↔	Angioplastica o atrectomia di altro(i) vaso(i) non coronarico(i), con palloncino cutting
38.86.17↔	Altra occlusione chirurgica dell'arteria iliaca	39.50.13↔	Angioplastica o atrectomia di altro(i) vaso(i) non coronarico(i), con palloncino per crioplastica
38.86.19↔	Altra occlusione chirurgica di arterie viscerali, altro	39.50.14↔	Angioplastica o atrectomia di altro(i) vaso(i) non coronarico(i), con palloncino a rilascio di sostanza medicamentosa
38.86.99↔	Altra occlusione chirurgica di arterie addominali, altro	39.50.19↔	Angioplastica o atrectomia di altro(i) vaso(i) non coronarico(i), con altro palloncino
38.87.00↔	Altra occlusione chirurgica di vene addominali, NAS	39.50.20↔	Angioplastica con lama o laser di altro(i) vaso(i) non coronarico (i)
38.87.10↔	Altra occlusione chirurgica di vene addominali profonde, NAS	39.50.21↔	Angioplastica con trombectomia di altro(i) vaso(i) non coronarico (i)
38.87.11↔	Altra occlusione chirurgica della vena cava inferiore	39.50.99↔	Angioplastica o atrectomia di altro(i) vaso(i) non coronarico(i), altro
38.87.12↔	Altra occlusione chirurgica della vena iliaca comune e iliaca interna	39.55↔	Reimpianto di vaso renale aberrante
38.87.19↔	Altra occlusione chirurgica di vene addominali profonde, altro	39.56.00↔	Riparazione di vaso sanguigno con patch tissutale, NAS
38.87.99↔	Altra occlusione chirurgica di vene addominali, altro	39.56.10↔	Riparazione di vaso sanguigno del capo e del collo con patch tissutale, NAS
39.22.00↔	Bypass aorto-succlavio-carotideo, NAS	39.56.11↔	Riparazione di vasi intracranici con patch tissutale
39.22.10↔	Bypass carotideo, NAS	39.56.12↔	Riparazione della vena giugulare con patch tissutale
39.22.11↔	Bypass: carotide-carotide	39.56.19↔	Riparazione di vaso sanguigno del capo e del collo con patch tissutale, altro
39.22.12↔	Bypass: carotide-vertebrale		
39.22.13↔	Bypass: carotide-succlavia		
39.22.14↔	Bypass: carotide-aorta		
39.22.19↔	Bypass carotideo, altro		
39.22.20↔	Bypass dell'arteria succlavia, NAS		
39.22.21↔	Bypass: succlavia all'aorta		
39.22.29↔	Bypass dell'arteria succlavia, altro		

39.56.20↔	Riparazione di vasi dell'arto superiore con patch tissutale, NAS	39.57.61↔	Riparazione di arterie dell'arto inferiore con patch sintetico
39.56.21↔	Riparazione di arterie dell'arto superiore con patch tissutale	39.57.62↔	Riparazione della vena femorale e vena poplitea con patch sintetico
39.56.22↔	Riparazione della vena succlavia, vena ascellare e vena brachiocefalica con patch tissutale	39.57.63↔	Riparazione di altre vene profonde dell'arto inferiore con patch sintetico
39.56.23↔	Riparazione di altre vene profonde dell'arto superiore con patch tissutale	39.57.64↔	Riparazione di vene superficiali della coscia con patch sintetico
39.56.29↔	Riparazione di vasi dell'arto superiore con patch tissutale, altro	39.57.69↔	Riparazione di vasi dell'arto inferiore con patch sintetico, altro
39.56.30↔	Riparazione di vasi toracici con patch tissutale, NAS	39.57.99↔	Riparazione di vaso sanguigno con patch sintetico, altro
39.56.31↔	Riparazione dell'aorta toracica con patch tissutale	39.58↔	Riparazione di vaso sanguigno con patch di tipo non specificato
39.56.32↔	Riparazione della vena polmonare con patch tissutale	39.59.00↔	Altra riparazione di vasi, NAS
39.56.33↔	Riparazione della vena cava superiore con patch tissutale	39.59.10↔	Trasposizione di arterie, NAS
39.56.39↔	Riparazione di vasi toracici con patch tissutale, altro	39.59.11↔	Trasposizione del tratto extracranico dell'arteria vertebrale
39.56.40↔	Riparazione di arterie addominali con patch tissutale, NAS	39.59.12↔	Trasposizione di altre arterie extracraniche del capo e del collo
39.56.41↔	Riparazione dell'aorta addominale con patch tissutale	39.59.13↔	Trasposizione di arterie dell'arto superiore
39.56.42↔	Riparazione del tronco celiaco con patch tissutale	39.59.14↔	Trasposizione di arterie toraciche
39.56.43↔	Riparazione dell'arteria gastrica con patch tissutale	39.59.15↔	Trasposizione dell'arteria gastrica, arteria epatica e arteria splenica
39.56.44↔	Riparazione dell'arteria epatica con patch tissutale	39.59.16↔	Trasposizione dell'arteria renale
39.56.45↔	Riparazione dell'arteria splenica con patch tissutale	39.59.17↔	Trasposizione dell'arteria mesenterica
39.56.46↔	Riparazione dell'arteria renale con patch tissutale	39.59.18↔	Trasposizione di altre arterie viscerali
39.56.47↔	Riparazione dell'arteria mesenterica con patch tissutale	39.59.19↔	Trasposizione dell'arteria iliaca
39.56.48↔	Riparazione dell'arteria iliaca con patch tissutale	39.59.20↔	Trasposizione di altre arterie addominali
39.56.49↔	Riparazione di arterie addominali con patch tissutale, altro	39.59.21↔	Trasposizione di arterie dell'arto inferiore
39.56.50↔	Riparazione di vene addominali con patch tissutale, NAS	39.59.29↔	Trasposizione di arterie, altro
39.56.51↔	Riparazione della vena cava inferiore con patch tissutale	39.59.30↔	Altra riparazione di vasi del capo e del collo, NAS
39.56.52↔	Riparazione della vena iliaca con patch tissutale	39.59.31↔	Altra riparazione di vasi intracranici
39.56.59↔	Riparazione di vene addominali con patch tissutale, altro	39.59.32↔	Altra riparazione del tratto extracranico dell'arteria vertebrale
39.56.60↔	Riparazione di vasi dell'arto inferiore con patch tissutale, NAS	39.59.33↔	Altra riparazione di arterie extracraniche del capo e del collo, altro
39.56.61↔	Riparazione di arterie dell'arto inferiore con patch tissutale	39.59.34↔	Altra riparazione della vena giugulare
39.56.62↔	Riparazione della vena femorale e vena poplitea con patch tissutale	39.59.39↔	Altra riparazione di vasi del capo e del collo, altro
39.56.63↔	Riparazione di altre vene profonde dell'arto inferiore con patch tissutale	39.59.40↔	Altra riparazione di vasi dell'arto superiore, NAS
39.56.64↔	Riparazione di vene superficiali della coscia con patch tissutale	39.59.41↔	Altra riparazione di arterie dell'arto superiore, NAS
39.56.69↔	Riparazione di vasi dell'arto inferiore con patch tissutale, altro	39.59.42↔	Altra riparazione della vena succlavia, vena ascellare e vena brachiocefalica
39.56.99↔	Riparazione di vaso sanguigno con patch tissutale, altro	39.59.48↔	Altra riparazione di altre vene profonde dell'arto superiore
39.57.00↔	Riparazione di vaso sanguigno con patch sintetico, NAS	39.59.49↔	Altra riparazione di vasi dell'arto superiore, altro
39.57.10↔	Riparazione di vaso sanguigno del capo e del collo con patch sintetico, NAS	39.59.50↔	Altra riparazione di vasi toracici, NAS
39.57.11↔	Riparazione di vasi intracranici con patch sintetico	39.59.51↔	Altra riparazione dell'aorta toracica
39.57.12↔	Riparazione di arterie extracraniche del capo e del collo con patch sintetico	39.59.52↔	Altra riparazione dell'arteria polmonare
39.57.13↔	Riparazione della vena giugulare con patch sintetico	39.59.53↔	Altra riparazione di arterie toraciche, altro
39.57.19↔	Riparazione di vaso sanguigno del capo e del collo con patch sintetico, altro	39.59.54↔	Altra riparazione della vena polmonare
39.57.20↔	Riparazione di vasi dell'arto superiore con patch sintetico, NAS	39.59.55↔	Altra riparazione della vena cava superiore
39.57.21↔	Riparazione di arterie dell'arto superiore con patch sintetico	39.59.59↔	Altra riparazione di vasi toracici, altro
39.57.22↔	Riparazione della vena succlavia, vena ascellare e vena brachiocefalica con patch sintetico	39.59.60↔	Altra riparazione di arterie addominali, NAS
39.57.23↔	Riparazione di altre vene profonde dell'arto superiore con patch sintetico	39.59.61↔	Altra riparazione dell'aorta addominale
39.57.29↔	Riparazione di vasi dell'arto superiore con patch sintetico, altro	39.59.62↔	Altra riparazione del tronco celiaco
39.57.30↔	Riparazione di vaso toracico con patch sintetico, NAS	39.59.63↔	Altra riparazione dell'arteria gastrica
39.57.31↔	Riparazione dell'aorta toracica con patch sintetico	39.59.64↔	Altra riparazione dell'arteria epatica
39.57.32↔	Riparazione della vena polmonare con patch sintetico	39.59.65↔	Altra riparazione dell'arteria splenica
39.57.33↔	Riparazione della vena cava superiore con patch sintetico	39.59.66↔	Altra riparazione dell'arteria renale
39.57.39↔	Riparazione di vaso toracico con patch sintetico, altro	39.59.67↔	Altra riparazione dell'arteria mesenterica
39.57.40↔	Riparazione di arterie addominali con patch sintetico, NAS	39.59.68↔	Altra riparazione dell'arteria iliaca
39.57.41↔	Riparazione dell'aorta addominale con patch sintetico	39.59.69↔	Altra riparazione di arterie addominali, altro
39.57.42↔	Riparazione del tronco celiaco con patch sintetico	39.59.70↔	Altra riparazione di vene addominali, NAS
39.57.43↔	Riparazione dell'arteria gastrica con patch sintetico	39.59.71↔	Altra riparazione della vena cava inferiore
39.57.44↔	Riparazione dell'arteria epatica con patch sintetico	39.59.72↔	Altra riparazione della vena iliaca
39.57.45↔	Riparazione dell'arteria splenica con patch sintetico	39.59.79↔	Altra riparazione di vene addominali, altro
39.57.46↔	Riparazione dell'arteria renale con patch sintetico	39.59.80↔	Altra riparazione di vasi dell'arto inferiore, NAS
39.57.47↔	Riparazione dell'arteria mesenterica con patch sintetico	39.59.81↔	Altra riparazione di arterie dell'arto inferiore
39.57.48↔	Riparazione dell'arteria iliaca con patch sintetico	39.59.82↔	Altra riparazione della vena femorale
39.57.49↔	Riparazione di arterie addominali con patch sintetico, altro	39.59.83↔	Altra riparazione della vena poplitea
39.57.50↔	Riparazione di vene addominali con patch sintetico, NAS	39.59.88↔	Altra riparazione di altre vene profonde dell'arto inferiore
39.57.51↔	Riparazione della vena cava inferiore con patch sintetico	39.59.89↔	Altra riparazione di vasi dell'arto inferiore, altro
39.57.52↔	Riparazione della vena iliaca con patch sintetico	39.59.90↔	Altra riparazione di vasi, valvuloplastica venosa
39.57.59↔	Riparazione di vene addominali con patch sintetico, altro	39.59.99↔	Altra riparazione di vasi, altro
39.57.60↔	Riparazione di vasi dell'arto inferiore con patch sintetico, NAS	39.75.11↔	Intervento vascolare percutaneo transluminale, altri vasi, tromboectomia rotazionale
		39.76.00↔	Intervento endovascolare percutaneo transluminale su vaso(i) (extracranico(i)) precerebrale(i), NAS

39.76.10↔	Angioplastica percutanea di vaso(i) (extracranico(i)) precerebrale(i) con palloncino	77.41.99↔	Biopsia della scapola, della clavicola, delle coste e dello sterno, altro
39.76.20↔	Angioplastica percutanea di vaso(i) (extracranico(i)) precerebrale(i) con lama	77.42.00↔	Biopsia dell'omero, NAS
39.76.30↔	Angioplastica percutanea di vaso(i) (extracranico(i)) precerebrale(i) con laser	77.42.20↔	Biopsia dell'omero, Biopsia a cielo aperto
39.76.40↔	Aterectomia percutanea di vaso(i) (extracranico(i)) precerebrale(i)	77.42.99↔	Biopsia dell'omero, altro
39.76.50↔	Trombolisi selettiva percutanea di vaso(i) extracranico(i) della testa e del collo	77.43.00↔	Biopsia del radio e dell'ulna, NAS
39.76.60↔	Trombectomia percutanea di vaso(i) (extracranico(i)) precerebrale(i), NAS	77.43.20↔	Biopsia del radio e dell'ulna, Biopsia a cielo aperto
39.76.61↔	Trombectomia percutanea rotazionale di vaso(i) (extracranico(i)) precerebrale(i)	77.43.99↔	Biopsia del radio e dell'ulna, altro
39.76.62↔	Trombectomia percutanea di vaso(i) extracranico(i) con stent	77.44.00↔	Biopsia del carpo e del metacarpo, NAS
39.76.69↔	Trombectomia percutanea di vaso(i) (extracranico(i)) precerebrale(i), altro	77.44.20↔	Biopsia del carpo e del metacarpo, Biopsia a cielo aperto
39.76.70↔	Rimozione percutanea di corpo estraneo endovascolare da vaso(i) extracranico(i) della testa e del collo	77.44.99↔	Biopsia del carpo e del metacarpo, altro
39.76.99↔	Intervento endovascolare percutaneo transluminale su vaso(i) (extracranico(i)) precerebrale(i), altro	77.45.00↔	Biopsia del femore, NAS
39.77.50↔	Trombolisi percutanea selettiva di vaso(i) intracranico(i)	77.45.20↔	Biopsia del femore, Biopsia a cielo aperto
39.77.70↔	Rimozione percutanea di corpo estraneo endovascolare da vaso(i) intracranico(i)	77.45.99↔	Biopsia del femore, altro
39.8x.00↔	Interventi sul glomo carotideo, sul seno carotideo e su altri glomi vascolari, NAS	77.46.00↔	Biopsia della rotula, NAS
39.8x.10↔	Esplorazione del glomo carotideo e di altri glomi vascolari	77.46.20↔	Biopsia della rotula, Biopsia a cielo aperto
39.8x.11↔	Asportazione del glomo carotideo e di altri glomi vascolari	77.46.99↔	Biopsia della rotula, altro
39.8x.20↔	Impianto o sostituzione di generatore di impulsi per l'attivazione del baroriflesso	77.47.00↔	Biopsia della tibia e fibula, NAS
39.8x.21↔	Revisione (senza sostituzione) di generatore di impulsi per l'attivazione del baroriflesso	77.47.20↔	Biopsia della tibia e fibula, Biopsia a cielo aperto
39.8x.22↔	Rimozione di generatore di impulsi per l'attivazione del baroriflesso	77.47.99↔	Biopsia della tibia e fibula, altro
39.8x.30↔	Impianto o sostituzione di elettrodo(i) per l'attivazione del baroriflesso	77.48.00↔	Biopsia del tarso e metatarso, NAS
39.8x.31↔	Revisione (senza sostituzione) di elettrodo(i) per l'attivazione del baroriflesso	77.48.20↔	Biopsia del tarso e metatarso, Biopsia a cielo aperto
39.8x.32↔	Rimozione di elettrodo(i) per l'attivazione del baroriflesso	77.48.99↔	Biopsia del tarso e metatarso, altro
39.8x.99↔	Interventi sul glomo carotideo, sul seno carotideo e su altri glomi vascolari, altro	77.49.00↔	Biopsia di altre ossa specificate, escluse quelle facciali, NAS
39.99.00↔	Altri interventi sui vasi, NAS	77.49.21↔	Biopsia di altre ossa specificate, escluse quelle facciali, Biopsia della colonna vertebrale, Biopsia a cielo aperto
39.99.10↔	Aortopessia	77.49.41↔	Biopsia di altre ossa specificate, escluse quelle facciali, Biopsia di falangi dei piedi, Biopsia a cielo aperto
39.99.20↔	Interventi per anomalie vascolari congenite, NAS	77.49.91↔	Biopsia di altre ossa specificate, escluse quelle facciali, Biopsia a cielo aperto
39.99.21↔	Interventi per anomalie congenite dell'istmo aortico (stenosi) o per arco aortico interrotto	77.49.99↔	Biopsia di altre ossa specificate, escluse quelle facciali, altro
39.99.22↔	Interventi per anomalie congenite dell'arteria o vena polmonare o per arteria lusoria	77.61.11↔	Asportazione locale di lesione o tessuto di una costa
39.99.23↔	Interventi per anomalie congenite della vena cava	77.61.12↔	Asportazione locale di lesione o tessuto dello sterno
39.99.24↔	Interventi per unifocalizzazione di vasi collaterali congeniti	77.81.11↔	Altra osteotomia parziale di una costa
39.99.30↔	Intervento di occlusione mediante catetere del dotto arterioso di Botallo, NAS	77.81.12↔	Altra osteotomia parziale dello sterno
39.99.31↔	Intervento di occlusione mediante catetere del dotto arterioso di Botallo, con spirale (coil)	79.24↔	Riduzione aperta di frattura delle falangi della mano, senza fissazione interna
39.99.32↔	Intervento di occlusione mediante catetere del dotto arterioso di Botallo, con Amplatzer duct occluder	80.81.00↔	Altra asportazione o distruzione locale di lesione dell'articolazione della spalla, NAS
39.99.38↔	Intervento di occlusione mediante catetere del dotto arterioso di Botallo, altro	80.81.10↔	Sbrigliamento dell'articolazione omero-glenoidea
39.99.39↔	Interventi per altre anomalie vascolari congenite	80.81.11↔	Asportazione di cisti dell'articolazione omero-glenoidea
39.99.99↔	Altri interventi sui vasi, altro	80.81.19↔	Altra asportazione o distruzione locale dell'articolazione omero-glenoidea
40.11.10↔	Biopsia a cielo aperto (mediante incisione) di linfonodo mediastinico, paraaortico, iliaco o pelvico	80.81.20↔	Sbrigliamento dell'articolazione acromio-clavicolare
40.11.11↔	Biopsia a cielo aperto (mediante incisione) di linfonodo cervicale, sopraclavicolare, ascellare o inguinale	80.81.21↔	Asportazione di cisti dell'articolazione acromio-clavicolare
44.01↔	Vagotomia troncolare	80.81.29↔	Altra asportazione o distruzione locale dell'articolazione acromio-clavicolare
77.40.20↔	Biopsia dell'osso, sede non specificata, Biopsia a cielo aperto	80.81.99↔	Altra asportazione o distruzione locale di lesione dell'articolazione della spalla, altro
77.40.99↔	Biopsia dell'osso, sede non specificata, altro	80.82.00↔	Altra asportazione o distruzione locale di lesione dell'articolazione del gomito, NAS
77.41.00↔	Biopsia della scapola, della clavicola, delle coste e dello sterno, NAS	80.82.10↔	Asportazione o distruzione locale di lesione dell'articolazione del gomito per via artroscopica
77.41.20↔	Biopsia della scapola, della clavicola, delle coste e dello sterno, Biopsia a cielo aperto	80.82.11↔	Sbrigliamento dell'articolazione del gomito
		80.82.12↔	Asportazione di cisti dell'articolazione del gomito
		80.82.99↔	Altra asportazione o distruzione locale di lesione dell'articolazione del gomito, altro
		80.83.00↔	Altra asportazione o distruzione locale di lesione dell'articolazione del polso, NAS
		80.83.10↔	Asportazione o distruzione locale di lesione dell'articolazione del polso per via artroscopica
		80.83.11↔	Sbrigliamento dell'articolazione del polso
		80.83.12↔	Asportazione di cisti dell'articolazione del polso
		80.83.99↔	Altra asportazione o distruzione locale di lesione dell'articolazione del polso, altro
		80.85.00↔	Altra asportazione o distruzione locale di lesione dell'articolazione dell'anca, NAS
		80.85.10↔	Asportazione o distruzione locale di lesione dell'articolazione dell'anca per via artroscopica
		80.85.11↔	Sbrigliamento dell'articolazione dell'anca
		80.85.12↔	Asportazione di cisti dell'articolazione dell'anca

80.85.99↔	Altra asportazione o distruzione locale di lesione dell'articolazione dell'anca, altro	80.92.99↔	Altra asportazione dell'articolazione del gomito, altro
80.86.00↔	Altra asportazione o distruzione locale di lesione dell'articolazione del ginocchio, NAS	80.93.00↔	Altra asportazione dell'articolazione del polso, NAS
80.86.10↔	Asportazione o distruzione locale di lesione dell'articolazione del ginocchio per via artroscopica	80.93.10↔	Asportazione artroscopica dell'articolazione del polso
80.86.11↔	Sbrigliamento dell'articolazione del ginocchio	80.93.11↔	Prelievo di cartilagine per innesto dall'articolazione del polso
80.86.12↔	Asportazione di cisti dell'articolazione del ginocchio	80.93.12↔	Resezione del disco triangolare dell'articolazione del polso
80.86.13↔	Asportazione di cisti meniscale del ginocchio	80.93.99↔	Altra asportazione dell'articolazione del polso, altro
80.86.99↔	Altra asportazione o distruzione locale di lesione dell'articolazione del ginocchio, altro	80.94↔	Altra asportazione dell'articolazione della mano e delle dita della mano
80.87.00↔	Altra asportazione o distruzione locale di lesione dell'articolazione della caviglia, NAS	80.95.00↔	Altra asportazione dell'articolazione dell'anca, NAS
80.87.10↔	Asportazione o distruzione locale di lesione dell'articolazione talocrurale per via artroscopica	80.95.10↔	Asportazione artroscopica dell'articolazione dell'anca
80.87.11↔	Sbrigliamento dell'articolazione talocrurale	80.95.11↔	Prelievo di cartilagine per innesto dall'articolazione dell'anca
80.87.12↔	Asportazione di cisti dell'articolazione talocrurale	80.95.99↔	Altra asportazione dell'articolazione dell'anca, altro
80.87.19↔	Altra asportazione o distruzione locale di lesione dell'articolazione talocrurale	80.96.00↔	Altra asportazione dell'articolazione del ginocchio, NAS
80.87.20↔	Asportazione o distruzione locale di lesione dell'articolazione subtalare per via artroscopica	80.96.10↔	Asportazione artroscopica dell'articolazione del ginocchio
80.87.21↔	Sbrigliamento dell'articolazione subtalare	80.96.20↔	Prelievo di cartilagine per innesto dall'articolazione del ginocchio, per via artroscopica
80.87.22↔	Asportazione di cisti dell'articolazione subtalare	80.96.21↔	Prelievo di cartilagine per innesto dall'articolazione del ginocchio, chirurgica a cielo aperto
80.87.29↔	Altra asportazione o distruzione locale di lesione dell'articolazione subtalare	80.96.99↔	Altra asportazione dell'articolazione del ginocchio, altro
80.87.99↔	Altra asportazione o distruzione locale di lesione dell'articolazione della caviglia, altro	80.97.00↔	Altra asportazione dell'articolazione della caviglia, NAS
80.88.00↔	Altra asportazione o distruzione locale di lesione dell'articolazione del piede e delle dita del piede, NAS	80.97.10↔	Asportazione artroscopica dell'articolazione talocrurale
80.88.10↔	Asportazione o distruzione locale di lesione dell'articolazione del piede e delle dita del piede per via artroscopica	80.97.11↔	Altra asportazione dell'articolazione talocrurale
80.88.20↔	Sbrigliamento dell'articolazione metatarso-falangea	80.97.20↔	Asportazione artroscopica dell'articolazione subtalare
80.88.21↔	Asportazione di cisti dell'articolazione metatarso-falangea	80.97.21↔	Altra asportazione dell'articolazione subtalare
80.88.29↔	Altra asportazione o distruzione locale di lesione metatarso-falangea	80.97.30↔	Prelievo di cartilagine per innesto dall'articolazione della caviglia
80.88.30↔	Sbrigliamento dell'articolazione interfalangea del piede	80.97.99↔	Altra asportazione dell'articolazione della caviglia, altro
80.88.40↔	Sbrigliamento di altre articolazioni del piede	80.98.00↔	Altra asportazione dell'articolazione del piede e delle dita del piede, NAS
80.88.50↔	Asportazione di cisti di altre articolazioni del piede e delle dita del piede	80.98.10↔	Asportazione artroscopica dell'articolazione del piede e delle dita del piede
80.88.59↔	Altra asportazione o distruzione locale di lesione di altre articolazioni del piede e delle dita del piede	80.98.11↔	Altra asportazione dell'articolazione metatarso-falangea
80.88.99↔	Altra asportazione o distruzione locale di lesione dell'articolazione del piede e delle dita del piede, altro	80.98.12↔	Altra asportazione di altra articolazione del piede
80.89.00↔	Altra asportazione o distruzione locale di lesione dell'articolazione di altra sede specificata, NAS	80.98.13↔	Altra asportazione dell'articolazione interfalangea del piede
80.89.20↔	Asportazione o distruzione locale di lesione dell'articolazione sacroiliaca per via artroscopica	80.98.99↔	Altra asportazione dell'articolazione del piede e delle dita del piede, altro
80.89.21↔	Sbrigliamento dell'articolazione sacroiliaca	80.99.00↔	Altra asportazione dell'articolazione di altra sede specificata, NAS
80.89.22↔	Asportazione di cisti dell'articolazione sacroiliaca	80.99.10↔	Asportazione artroscopica dell'articolazione sterno-clavicolare
80.89.29↔	Altra asportazione o distruzione locale di lesione dell'articolazione sacroiliaca	80.99.11↔	Altra asportazione dell'articolazione sterno-clavicolare
80.89.41↔	Sbrigliamento di lesione dell'articolazione di altra sede specificata	80.99.20↔	Asportazione artroscopica dell'articolazione sacroiliaca
80.89.42↔	Asportazione di cisti dell'articolazione di altra sede specificata	80.99.21↔	Altra asportazione dell'articolazione sacroiliaca
80.89.99↔	Altra asportazione o distruzione locale di lesione dell'articolazione di altra sede specificata, altro	80.99.30↔	Asportazione artroscopica della sinfisi pubica
80.90.00↔	Altra asportazione dell'articolazione in sede non specificata, NAS	80.99.31↔	Altra asportazione della sinfisi pubica
80.90.10↔	Asportazione artroscopica dell'articolazione in sede non specificata	80.99.90↔	Asportazione artroscopica dell'articolazione di altra sede specificata
80.90.99↔	Altra asportazione dell'articolazione in sede non specificata, altro	80.99.91↔	Prelievo di cartilagine per innesto dall'articolazione di altra sede specificata
80.91.00↔	Altra asportazione dell'articolazione della spalla, NAS	80.99.99↔	Altra asportazione dell'articolazione di altra sede specificata, altro
80.91.10↔	Asportazione artroscopica dell'articolazione omero-glenoidea	81.25↔	Fusione carporadiale
80.91.11↔	Altra asportazione dell'articolazione omero-glenoidea	81.44.00↔	Stabilizzazione della rotula, NAS
80.91.20↔	Asportazione artroscopica dell'articolazione acromio-clavicolare	81.44.10↔	Stabilizzazione della rotula, Sezione del retinacolo, laterale
80.91.21↔	Altra asportazione dell'articolazione acromio-clavicolare	81.44.11↔	Stabilizzazione della rotula, Sezione del retinacolo, laterale con intervento di riallineamento
80.91.30↔	Prelievo di cartilagine per innesto dall'articolazione della spalla	81.44.12↔	Stabilizzazione della rotula, Trasposizione dell'inserzione del tendine rotuleo
80.91.99↔	Altra asportazione dell'articolazione della spalla, altro	81.44.13↔	Stabilizzazione della rotula, Trasposizione dell'inserzione del tendine rotuleo con innesto osseo
80.92.00↔	Altra asportazione dell'articolazione del gomito, NAS	81.44.14↔	Stabilizzazione della rotula con plastica MPFL (legamento patello-femorale mediale)
80.92.10↔	Asportazione artroscopica dell'articolazione del gomito	81.44.99↔	Stabilizzazione della rotula, altro
80.92.11↔	Prelievo di cartilagine per innesto dall'articolazione del gomito	81.45.00↔	Altra riparazione dei legamenti crociati del ginocchio, NAS
		81.45.10↔	Ricostruzione del crociato anteriore con tendine rotuleo autologo, per via artroscopica
		81.45.11↔	Ricostruzione del crociato posteriore con tendine rotuleo autologo, per via artroscopica
		81.45.12↔	Ricostruzione del crociato anteriore con tendine semitendinoso e/o gracile, per via artroscopica
		81.45.13↔	Ricostruzione del crociato posteriore con tendine semitendinoso e/o gracile, per via artroscopica

81.45.19↔	Altra riparazione dei legamenti crociati del ginocchio, per via artroscopica	82.72.11↔	Intervento di plastica con innesto di muscolo o fascia, su altre parti della mano
81.45.20↔	Ricostruzione del crociato anteriore con tendine rotuleo autologo, chirurgica a cielo aperto	82.72.99↔	Intervento di plastica sulla mano con innesto di muscolo o fascia muscolare, altro
81.45.21↔	Ricostruzione del crociato posteriore con tendine rotuleo autologo, chirurgica a cielo aperto	82.79↔	Intervento di plastica sulla mano con altro innesto o impianto
81.45.22↔	Ricostruzione del crociato anteriore con tendine semitendinoso e/o gracile, chirurgica a cielo aperto	82.81↔	Trasferimento di dita, ad eccezione del pollice
81.45.23↔	Ricostruzione del crociato posteriore con tendine semitendinoso e/o gracile, chirurgica a cielo aperto	82.82↔	Riparazione di schisi della mano
81.45.29↔	Altra riparazione dei legamenti crociati del ginocchio, chirurgica a cielo aperto	82.83↔	Riparazione di macrodattilia
81.45.99↔	Altra riparazione dei legamenti crociati del ginocchio, altro	82.85↔	Altra tenodesi della mano
81.71.00↔	Artroplastica della articolazione metacarpofalangea e interfalangea con impianto, NAS	82.86.00↔	Altra tenoplastica della mano, NAS
81.71.10↔	Impianto di altra endoprotesi delle articolazioni delle dita della mano	82.86.10↔	Tenoplastica di tendini flessori della mano
81.71.99↔	Artroplastica della articolazione metacarpofalangea e interfalangea con impianto, altro	82.86.11↔	Creazione di un letto per l'innesto di tendini nella mano
81.72↔	Artroplastica della articolazione metacarpofalangea e interfalangea senza impianto	82.86.12↔	Revisione di innesto tendineo della mano (senza sostituzione)
81.74.00↔	Artroplastica della articolazione carpocarpale o carpometacarpale con impianto, NAS	82.86.13↔	Sostituzione di innesto tendineo della mano
81.74.10↔	Impianto di endoprotesi dell'articolazione della base del pollice	82.86.99↔	Altra tenoplastica della mano, altro
81.74.99↔	Artroplastica della articolazione carpocarpale o carpometacarpale con impianto, altro	82.89.00↔	Altri interventi di plastica sulla mano, NAS
81.93.00↔	Sutura della capsula o dei legamenti dell'arto superiore, NAS	82.89.10↔	Plastica delle guaine tendinee della mano
81.93.10↔	Sutura dell'apparato legamentoso della clavicola	82.89.11↔	Rifissazione ossea di legamenti della mano, Carpo e metacarpo
81.93.20↔	Sutura dell'anello fibroso radio-ulnare	82.89.12↔	Rifissazione ossea di legamenti di mano, altri legamenti della mano
81.93.21↔	Sutura dell'apparato legamentoso radio-ulnare distale	82.89.13↔	Distrazione transarticolare dei tessuti molli per anomalie congenite della mano
81.93.30↔	Sutura della capsula o dei legamenti dell'arto superiore, carpo e metacarpo	82.89.14↔	Radializzazione per anomalie congenite della mano
81.93.99↔	Sutura della capsula o dei legamenti dell'arto superiore, altro	82.89.15↔	Resezione di briglie con ricostruzione plastica per anomalie congenite della mano
82.12↔	Fasciotomia della mano	82.89.16↔	Trasferimento di dito del piede per sostituire un dito della mano
82.32↔	Asportazione di tendini della mano per innesto	82.89.99↔	Altri interventi di plastica sulla mano, altro
82.34↔	Asportazione di muscolo o fasce della mano per innesto	83.43.00↔	Asportazione di muscoli o fasce per innesto, NAS
82.35.00↔	Altra fasciectomia della mano, NAS	83.43.10↔	Prelievo di lembo miocutaneo per innesto
82.35.10↔	Fasciectomia del palmo della mano	83.43.11↔	Prelievo di lembo osteomiocutaneo o osteofasciocutaneo per innesto
82.35.11↔	Fasciectomia della mano e delle dita della mano con neurolisi	83.43.12↔	Prelievo di altro lembo da muscolo o fascia con anastomosi microvascolare
82.35.12↔	Fasciectomia della mano e delle dita della mano con neurolisi e arteriolisi	83.43.99↔	Asportazione di muscoli o fasce per innesto, altro
82.35.13↔	Fasciectomia della mano e delle dita della mano con artrolisi	83.71.00↔	Avanzamento di tendini, NAS
82.35.99↔	Altra fasciectomia della mano, altro	83.71.10↔	Avanzamento di tendini, Testa e collo
82.39.00↔	Altra asportazione dei tessuti molli della mano, NAS	83.71.11↔	Avanzamento di tendini, Spalla e ascella
82.39.10↔	Altra asportazione dei tessuti molli della mano, Asportazione di guaine tendinee della mano	83.71.12↔	Avanzamento di tendini, Braccio e gomito
82.39.99↔	Altra asportazione dei tessuti molli della mano, altro	83.71.13↔	Avanzamento di tendini, Avambraccio
82.46.00↔	Sutura di muscoli o fasce della mano, NAS	83.71.14↔	Avanzamento di tendini, Parete toracica, addome e dorso
82.46.10↔	Sutura di fascia della mano	83.71.15↔	Avanzamento di tendini, Regione inguinale e genitale e natiche
82.46.20↔	Sutura di muscolo della mano	83.71.16↔	Avanzamento di tendini, Estremità inferiore
82.46.99↔	Sutura di muscoli o fasce della mano, altro	83.71.19↔	Avanzamento di tendini, Altra localizzazione
82.51↔	Avanzamento di tendini della mano	83.71.99↔	Avanzamento di tendini, altro
82.52↔	Arretramento di tendini della mano	83.75.00↔	Trasferimento o trapianto di tendini, NAS
82.53↔	Reinserzione di tendini della mano	83.75.10↔	Trasferimento o trapianto di tendini, Testa e collo
82.54↔	Reinserzione di muscoli della mano	83.75.11↔	Trasferimento o trapianto di tendini, Spalla e ascella
82.55↔	Altra modificazione di lunghezza di tendini e muscoli della mano	83.75.12↔	Trasferimento o trapianto di tendini, Braccio e gomito
82.56↔	Altra trasferimento o trapianto di tendini della mano	83.75.13↔	Trasferimento o trapianto di tendini, Avambraccio
82.57.00↔	Altra trasposizione di tendini della mano, NAS	83.75.14↔	Trasferimento o trapianto di tendini, Parete toracica, addome e dorso
82.57.10↔	Altra trasposizione di tendini della mano, Trasposizione di tendine flessore della mano	83.75.15↔	Trasferimento o trapianto di tendini, Regione inguinale e genitale e natiche
82.57.99↔	Altra trasposizione di tendini della mano, altro	83.75.16↔	Trasferimento o trapianto di tendini, Estremità inferiore
82.58↔	Altra trasferimento o trapianto di muscoli della mano	83.75.19↔	Trasferimento o trapianto di tendini, Altra localizzazione
82.59↔	Altra trasposizione di muscoli della mano	83.75.99↔	Trasferimento o trapianto di tendini, altro
82.61↔	Intervento di ricostruzione del pollice completo di nervi e vasi sanguigni	83.76.00↔	Altra trasposizione di tendini, NAS
82.69↔	Altra ricostruzione del pollice	83.76.10↔	Altra trasposizione di tendini, Testa e collo
82.71↔	Ricostruzione di puleggia tendinea	83.76.11↔	Altra trasposizione di tendini, Spalla e ascella
82.72.00↔	Intervento di plastica sulla mano con innesto di muscolo o fascia muscolare, NAS	83.76.12↔	Altra trasposizione di tendini, Braccio e gomito
82.72.10↔	Intervento di plastica con innesto di muscolo o fascia, su un dito della mano	83.76.13↔	Altra trasposizione di tendini, Avambraccio
		83.76.14↔	Altra trasposizione di tendini, Parete toracica e dorso
		83.76.15↔	Altra trasposizione di tendini, Regione inguinale e genitale e natiche
		83.76.16↔	Altra trasposizione di tendini, Estremità inferiore
		83.76.19↔	Altra trasposizione di tendini, Altra localizzazione
		83.76.99↔	Altra trasposizione di tendini, altro
		83.79↔	Altra trasposizione di muscoli
		83.81.00↔	Innesto tendineo, NAS
		83.81.10↔	Innesto tendineo, Testa e collo
		83.81.11↔	Innesto tendineo, Spalla e ascella



83.81.12↔	Innesto tendineo, Braccio e gomito	86.4x.19↔	Asportazione radicale di lesione della cute di altra localizzazione con controllo istografico
83.81.13↔	Innesto tendineo, Avambraccio	86.4x.20↔	Asportazione radicale di lesione della cute del capo con innesto o trasposizione di cute
83.81.14↔	Innesto tendineo, Parete toracica, addome e dorso	86.4x.21↔	Asportazione radicale di lesione della cute del collo con innesto o trasposizione di cute
83.81.15↔	Innesto tendineo, Regione inguinale e genitale e natiche	86.4x.22↔	Asportazione radicale di lesione della cute di spalla e ascella con innesto o trasposizione di cute
83.81.16↔	Innesto tendineo, Estremità inferiore	86.4x.23↔	Asportazione radicale di lesione della cute di braccio e gomito con innesto o trasposizione di cute
83.81.19↔	Innesto tendineo, Altra localizzazione	86.4x.24↔	Asportazione radicale di lesione della cute dell'avambraccio con innesto o trasposizione di cute
83.81.99↔	Innesto tendineo, altro	86.4x.25↔	Asportazione radicale di lesione della cute della mano con innesto o trasposizione di cute
83.82.00↔	Innesto di muscoli o fasce, NAS	86.4x.26↔	Asportazione radicale di lesione della cute della parete toracica e del dorso con innesto o trasposizione di cute
83.82.10↔	Innesto di fascia, Testa e collo	86.4x.27↔	Asportazione radicale di lesione della cute della regione addominale con innesto o trasposizione di cute
83.82.11↔	Innesto di fascia, Spalla e ascella	86.4x.28↔	Asportazione radicale di lesione della cute della regione inguinale e genitale con innesto o trasposizione di cute
83.82.12↔	Innesto di fascia, Braccio e gomito	86.4x.29↔	Asportazione radicale di lesione della cute di altra localizzazione con innesto o trasposizione di cute
83.82.13↔	Innesto di fascia, Avambraccio	86.4x.2a↔	Asportazione radicale di lesione della cute delle natiche con innesto o trasposizione di cute
83.82.14↔	Innesto di fascia, Parete toracica, addome e dorso	86.4x.2b↔	Asportazione radicale di lesione della cute delle estremità inferiori con innesto o trasposizione di cute
83.82.15↔	Innesto di fascia, Regione inguinale e genitale e natiche	86.4x.99↔	Asportazione radicale di lesione della cute, altro
83.82.16↔	Innesto di fascia, Estremità inferiore	86.60↔	Innesto cutaneo libero, NAS
83.82.19↔	Innesto di fascia, Altra localizzazione	86.61.00↔	Innesto di cute a tutto spessore nella mano, NAS
83.82.20↔	Innesto di lembo muscolare o fasciale locale, Testa e collo	86.61.10↔	Piccolo innesto di cute a tutto spessore nella mano
83.82.21↔	Innesto di lembo muscolare o fasciale locale, Spalla e ascella	86.61.20↔	Ampio innesto di cute a tutto spessore nella mano
83.82.22↔	Innesto di lembo muscolare o fasciale locale, Braccio e gomito	86.61.99↔	Innesto di cute a tutto spessore nella mano, altro
83.82.23↔	Innesto di lembo muscolare o fasciale locale, Avambraccio	86.62.00↔	Altro innesto di cute nella mano, NAS
83.82.24↔	Innesto di lembo muscolare o fasciale locale, Parete toracica, addome e dorso	86.62.10↔	Piccolo innesto cutaneo a spessore parziale nella mano
83.82.25↔	Innesto di lembo muscolare o fasciale locale, Regione inguinale e genitale e natiche	86.62.20↔	Ampio innesto cutaneo a spessore parziale nella mano
83.82.26↔	Innesto di lembo muscolare o fasciale locale, Estremità inferiore	86.62.99↔	Altro innesto di cute nella mano, altro
83.82.29↔	Innesto di lembo muscolare o fasciale locale, Altra localizzazione	86.63.00↔	Innesto di cute a tutto spessore in altra sede, NAS
83.82.30↔	Innesto di lembo osteomiocutaneo o osteofasciocutaneo, Testa e collo	86.63.10↔	Piccolo innesto di cute a tutto spessore nel capo (eccetto labbra e bocca)
83.82.31↔	Innesto di lembo osteomiocutaneo o osteofasciocutaneo, Spalla e ascella	86.63.11↔	Piccolo innesto di cute a tutto spessore nel collo
83.82.32↔	Innesto di lembo osteomiocutaneo o osteofasciocutaneo, Braccio e gomito	86.63.12↔	Piccolo innesto di cute a tutto spessore nella spalla e braccio
83.82.33↔	Innesto di lembo osteomiocutaneo o osteofasciocutaneo, Avambraccio	86.63.13↔	Piccolo innesto di cute a tutto spessore nell'avambraccio
83.82.34↔	Innesto di lembo osteomiocutaneo o osteofasciocutaneo, Parete toracica, addome e dorso	86.63.15↔	Piccolo innesto di cute a tutto spessore nella parete toracica, addome e dorso
83.82.35↔	Innesto di lembo osteomiocutaneo o osteofasciocutaneo, Regione inguinale e genitale e natiche	86.63.16↔	Piccolo innesto di cute a tutto spessore nella regione inguinale e genitale
83.82.36↔	Innesto di lembo osteomiocutaneo o osteofasciocutaneo, Estremità inferiore	86.63.17↔	Piccolo innesto di cute a tutto spessore nelle natiche
83.82.39↔	Innesto di lembo osteomiocutaneo o osteofasciocutaneo, Altra localizzazione	86.63.18↔	Piccolo innesto di cute a tutto spessore nella coscia e gamba
83.82.40↔	Innesto di altro lembo con anastomosi microvascolare da muscolo o fascia, Testa e collo	86.63.19↔	Piccolo innesto di cute a tutto spessore in altra sede
83.82.41↔	Innesto di altro lembo con anastomosi microvascolare da muscolo o fascia, Spalla e ascella	86.63.1a↔	Piccolo innesto di cute a tutto spessore nel piede
83.82.42↔	Innesto di altro lembo con anastomosi microvascolare da muscolo o fascia, Braccio e gomito	86.63.20↔	Ampio innesto di cute a tutto spessore nel capo (eccetto labbra e bocca)
83.82.43↔	Innesto di altro lembo con anastomosi microvascolare da muscolo o fascia, Avambraccio	86.63.21↔	Ampio innesto di cute a tutto spessore nel collo
83.82.44↔	Innesto di altro lembo con anastomosi microvascolare da muscolo o fascia, Parete toracica, addome e dorso	86.63.22↔	Ampio innesto di cute a tutto spessore nella spalla e braccio
83.82.45↔	Innesto di altro lembo con anastomosi microvascolare da muscolo o fascia, Regione inguinale e genitale e natiche	86.63.23↔	Ampio innesto di cute a tutto spessore nell'avambraccio
83.82.46↔	Innesto di altro lembo con anastomosi microvascolare da muscolo o fascia, Estremità inferiore	86.63.25↔	Ampio innesto di cute a tutto spessore nella parete toracica, addome e dorso
83.82.47↔	Innesto di altro lembo con anastomosi microvascolare da muscolo o fascia, Altra localizzazione	86.63.26↔	Ampio innesto di cute a tutto spessore nella regione inguinale e genitale
83.82.99↔	Innesto di muscoli o fasce, altro	86.63.27↔	Ampio innesto di cute a tutto spessore nelle natiche
83.92↔	Inserzione o sostituzione di stimolatore dei muscoli scheletrici	86.63.28↔	Ampio innesto di cute a tutto spessore nella coscia e gamba
86.4x.00↔	Asportazione radicale di lesione della cute, NAS	86.63.29↔	Ampio innesto di cute a tutto spessore in altra sede
86.4x.10↔	Asportazione radicale di lesione della cute del capo con controllo istografico	86.63.2a↔	Ampio innesto di cute a tutto spessore nel piede
86.4x.11↔	Asportazione radicale di lesione della cute del collo con controllo istografico	86.63.99↔	Innesto di cute a tutto spessore in altre sedi, altro
86.4x.13↔	Asportazione radicale di lesione della cute dell'avambraccio e della mano con controllo istografico	86.70↔	Innesti pedunculati o a lembo, NAS
86.4x.17↔	Asportazione radicale di lesione della cute della regione inguinale e genitale e delle natiche con controllo istografico	86.71↔	Allestimento a preparazione di innesti pedunculati o a lembo
86.4x.18↔	Asportazione radicale di lesione della cute delle estremità inferiori con controllo istografico	86.72↔	Avanzamento di lembo pedunculato
		86.73.00↔	Trasferimento di lembo pedunculato o libero sulla mano, NAS
		86.73.10↔	Piccola plastica di allungamento sulla mano
		86.73.11↔	Piccola plastica di avanzamento e rotazione sulla mano
		86.73.12↔	Piccola plastica di trasposizione sulla mano

86.73.13↔	Piccola plastica con lembo a isola sulla mano	86.74.50↔	Piccola plastica a Z sul capo (eccetto labbra e bocca)
86.73.14↔	Piccola plastica a Z sulla mano	86.74.51↔	Piccola plastica a Z sul collo
86.73.20↔	Ampia plastica di allungamento sulla mano	86.74.52↔	Piccola plastica a Z su spalla e braccio
86.73.21↔	Ampia plastica di avanzamento e rotazione sulla mano	86.74.53↔	Piccola plastica a Z sull'avambraccio
86.73.22↔	Ampia plastica di trasposizione sulla mano	86.74.54↔	Piccola plastica a Z su parete toracica e dorso
86.73.23↔	Ampia plastica con lembo a isola sulla mano	86.74.55↔	Piccola plastica a Z sulla regione addominale
86.73.24↔	Ampia plastica a Z sulla mano	86.74.56↔	Piccola plastica a Z sulla regione inguinale e genitale
86.73.29↔	Altra plastica con lembo locale sulla mano	86.74.57↔	Piccola plastica a Z sulle natiche
86.73.30↔	Trasferimento di lembo libero con anastomosi microvascolare sulla mano	86.74.58↔	Piccola plastica a Z su coscia e gamba
86.73.40↔	Trasferimento di lembo regionale pedunculato o di lembo a distanza pedunculato sulla mano	86.74.59↔	Piccola plastica a Z in altra sede
86.73.80↔	Interventi plastici combinati su pelle e tessuto sottocutaneo della mano	86.74.5a↔	Piccola plastica a Z sul piede
86.73.99↔	Trasferimento di altro lembo pedunculato o libero sulla mano, altro	86.74.99↔	Trasferimento di lembo pedunculato o libero in altra sede, altro
86.74.00↔	Trasferimento di lembo pedunculato o libero in altra sede, NAS	86.75.00↔	Revisione di lembo pedunculato o libero, NAS
86.74.10↔	Piccola plastica di allungamento sul capo (eccetto labbra e bocca)	86.75.10↔	Revisione di lembo pedunculato o libero o di innesto cutaneo libero del capo
86.74.11↔	Piccola plastica di allungamento sul collo	86.75.11↔	Revisione di lembo pedunculato o libero o di innesto cutaneo libero del collo
86.74.12↔	Piccola plastica di allungamento su spalla e braccio	86.75.12↔	Revisione di lembo pedunculato o libero o di innesto cutaneo libero di spalla e braccio
86.74.13↔	Piccola plastica di allungamento sull'avambraccio	86.75.13↔	Revisione di lembo pedunculato o libero o di innesto cutaneo libero dell'avambraccio
86.74.14↔	Piccola plastica di allungamento su parete toracica e dorso	86.75.14↔	Revisione di lembo pedunculato o libero o di innesto cutaneo libero della mano
86.74.15↔	Piccola plastica di allungamento sulla regione addominale	86.75.15↔	Revisione di lembo pedunculato o libero o di innesto cutaneo libero della parete toracica e del dorso
86.74.16↔	Piccola plastica di allungamento sulla regione inguinale e genitale	86.75.16↔	Revisione di lembo pedunculato o libero o di innesto cutaneo libero della regione addominale
86.74.17↔	Piccola plastica di allungamento sulle natiche	86.75.17↔	Revisione di lembo pedunculato o libero o di innesto cutaneo libero delle estremità inferiore
86.74.18↔	Piccola plastica di allungamento su coscia e gamba	86.75.19↔	Revisione di lembo pedunculato o libero o di innesto cutaneo libero in altra sede
86.74.19↔	Piccola plastica di allungamento in altra sede	86.75.99↔	Revisione di lembo pedunculato o libero, altro
86.74.1a↔	Piccola plastica di allungamento sul piede	86.76.00↔	Trasferimento di lembo pedunculato o libero in altra sede, ampio, NAS
86.74.20↔	Piccola plastica di avanzamento e rotazione sul capo (eccetto labbra e bocca)	86.76.10↔	Ampia plastica di allungamento sul capo (eccetto labbra e bocca)
86.74.21↔	Piccola plastica di avanzamento e rotazione sul collo	86.76.11↔	Ampia plastica di allungamento sul collo
86.74.22↔	Piccola plastica di avanzamento e rotazione su spalla e braccio	86.76.12↔	Ampia plastica di allungamento su spalla e braccio
86.74.23↔	Piccola plastica di avanzamento e rotazione sull'avambraccio	86.76.13↔	Ampia plastica di allungamento sull'avambraccio
86.74.25↔	Piccola plastica di avanzamento e rotazione su parete toracica e dorso	86.76.14↔	Ampia plastica di allungamento su parete toracica e dorso
86.74.26↔	Piccola plastica di avanzamento e rotazione sulla regione addominale	86.76.15↔	Ampia plastica di allungamento sulla regione addominale
86.74.27↔	Piccola plastica di avanzamento e rotazione sulla regione inguinale e genitale	86.76.16↔	Ampia plastica di allungamento sulla regione inguinale e genitale
86.74.28↔	Piccola plastica di avanzamento e rotazione sulle natiche	86.76.17↔	Ampia plastica di allungamento sulle natiche
86.74.29↔	Piccola plastica di avanzamento e rotazione in altra sede	86.76.19↔	Ampia plastica di allungamento in altra sede
86.74.2a↔	Piccola plastica di avanzamento e rotazione su coscia e gamba	86.76.1a↔	Ampia plastica di allungamento su coscia e gamba
86.74.2b↔	Piccola plastica di avanzamento e rotazione sul piede	86.76.1b↔	Ampia plastica di allungamento sul piede
86.74.30↔	Piccola plastica di trasposizione sul capo (eccetto labbra e bocca)	86.76.20↔	Ampia plastica di avanzamento e rotazione sul capo (eccetto labbra e bocca)
86.74.31↔	Piccola plastica di trasposizione sul collo	86.76.21↔	Ampia plastica di avanzamento e rotazione sul collo
86.74.32↔	Piccola plastica di trasposizione su spalla e braccio	86.76.22↔	Ampia plastica di avanzamento e rotazione su spalla e braccio
86.74.33↔	Piccola plastica di trasposizione sull'avambraccio	86.76.23↔	Ampia plastica di avanzamento e rotazione sull'avambraccio
86.74.34↔	Piccola plastica di trasposizione su parete toracica e dorso	86.76.24↔	Ampia plastica di avanzamento e rotazione su parete toracica e dorso
86.74.35↔	Piccola plastica di trasposizione sulla regione addominale	86.76.25↔	Ampia plastica di avanzamento e rotazione sulla regione addominale
86.74.36↔	Piccola plastica di trasposizione sulla regione inguinale e genitale	86.76.26↔	Ampia plastica di avanzamento e rotazione sulla regione inguinale e genitale
86.74.37↔	Piccola plastica di trasposizione sulle natiche	86.76.27↔	Ampia plastica di avanzamento e rotazione sulle natiche
86.74.38↔	Piccola plastica di trasposizione su coscia e gamba	86.76.28↔	Ampia plastica di avanzamento e rotazione su coscia e gamba
86.74.39↔	Piccola plastica di trasposizione in altra sede	86.76.29↔	Ampia plastica di avanzamento e rotazione in altra sede
86.74.3a↔	Piccola plastica di trasposizione sul piede	86.76.2a↔	Ampia plastica di avanzamento e rotazione sul piede
86.74.40↔	Piccola plastica con lembo a isola sul capo (eccetto labbro e bocca)	86.76.30↔	Ampia plastica di trasposizione sul capo (eccetto labbra e bocca)
86.74.41↔	Piccola plastica con lembo a isola sul collo	86.76.31↔	Ampia plastica di trasposizione sul collo
86.74.42↔	Piccola plastica con lembo a isola su spalla e braccio	86.76.32↔	Ampia plastica di trasposizione su spalla e braccio
86.74.43↔	Piccola plastica con lembo a isola sull'avambraccio	86.76.33↔	Ampia plastica di trasposizione sull'avambraccio
86.74.44↔	Piccola plastica con lembo a isola su parete toracica e dorso	86.76.34↔	Ampia plastica di trasposizione su parete toracica e dorso
86.74.45↔	Piccola plastica con lembo a isola sulla regione addominale	86.76.35↔	Ampia plastica di trasposizione sulla regione addominale
86.74.46↔	Piccola plastica con lembo a isola sulla regione inguinale e genitale	86.76.36↔	Ampia plastica di trasposizione sulla regione inguinale e genitale
86.74.47↔	Piccola plastica con lembo a isola sulle natiche	86.76.37↔	Ampia plastica di trasposizione sulle natiche
86.74.48↔	Piccola plastica con lembo a isola su coscia e gamba		
86.74.49↔	Piccola plastica con lembo a isola in altra sede		
86.74.4a↔	Piccola plastica con lembo a isola sul piede		

86.76.38↔	Ampia plastica di trasposizione su coscia e gamba	86.78.30↔	Interventi plastici combinati su pelle e tessuto sottocutaneo del capo (eccetto labbra e bocca)
86.76.39↔	Ampia plastica di trasposizione in altra sede	86.78.31↔	Interventi plastici combinati su pelle e tessuto sottocutaneo del collo
86.76.3a↔	Ampia plastica di trasposizione sul piede	86.78.32↔	Interventi plastici combinati su pelle e tessuto sottocutaneo di spalla e braccio
86.76.40↔	Ampia plastica con lembo a isola sul capo (eccetto labbro e bocca)	86.78.33↔	Interventi plastici combinati su pelle e tessuto sottocutaneo dell'avambraccio
86.76.41↔	Ampia plastica con lembo a isola sul collo	86.78.34↔	Interventi plastici combinati su pelle e tessuto sottocutaneo della parete toracica e del dorso
86.76.42↔	Ampia plastica con lembo a isola su spalla e braccio	86.78.35↔	Interventi plastici combinati su pelle e tessuto sottocutaneo della regione addominale
86.76.43↔	Ampia plastica con lembo a isola sull'avambraccio	86.78.36↔	Interventi plastici combinati su pelle e tessuto sottocutaneo della regione inguinale e genitale
86.76.44↔	Ampia plastica con lembo a isola su parete toracica e dorso	86.78.37↔	Interventi plastici combinati su pelle e tessuto sottocutaneo delle natiche
86.76.45↔	Ampia plastica con lembo a isola sulla regione addominale	86.78.38↔	Interventi plastici combinati su pelle e tessuto sottocutaneo delle estremità inferiori
86.76.46↔	Ampia plastica con lembo a isola sulla regione inguinale e genitale	86.78.39↔	Interventi plastici combinati su pelle e tessuto sottocutaneo di altra sede
86.76.47↔	Ampia plastica con lembo a isola sulle natiche	86.78.40↔	Trasferimento di altro lembo pedunculato o libero sul capo (eccetto labbra e bocca)
86.76.48↔	Ampia plastica con lembo a isola su coscia e gamba	86.78.41↔	Trasferimento di altro lembo pedunculato o libero sul collo
86.76.49↔	Ampia plastica con lembo a isola in altra sede	86.78.42↔	Trasferimento di altro lembo pedunculato o libero su spalla e braccio
86.76.4a↔	Ampia plastica con lembo a isola sul piede	86.78.43↔	Trasferimento di altro lembo pedunculato o libero sull'avambraccio
86.76.99↔	Trasferimento di lembo pedunculato o libero in altra sede, ampio, altro	86.78.44↔	Trasferimento di altro lembo pedunculato o libero su parete toracica e dorso
86.77.00↔	Trasferimento di altro lembo locale, NAS	86.78.45↔	Trasferimento di altro lembo pedunculato o libero sulla regione addominale
86.77.10↔	Altra plastica con lembo locale sul capo (eccetto labbra e bocca)	86.78.46↔	Trasferimento di altro lembo pedunculato o libero sulla regione inguinale e genitale
86.77.11↔	Altra plastica con lembo locale sul collo	86.78.47↔	Trasferimento di altro lembo pedunculato o libero sulle natiche
86.77.12↔	Altra plastica con lembo locale su spalla e braccio	86.78.48↔	Trasferimento di altro lembo pedunculato o libero sulle estremità inferiori
86.77.13↔	Altra plastica con lembo locale sull'avambraccio	86.78.49↔	Trasferimento di altro lembo pedunculato o libero in altra sede
86.77.14↔	Altra plastica con lembo locale su parete toracica e dorso	86.78.99↔	Altra plastica con lembo, altro
86.77.15↔	Altra plastica con lembo locale sulla regione addominale	86.83.00↔	Intervento di plastica per la riduzione di ampiezza, NAS
86.77.16↔	Altra plastica con lembo locale sulla regione inguinale e genitale	86.83.13↔	Intervento di plastica riduttiva sull'avambraccio
86.77.17↔	Altra plastica con lembo locale sulle natiche	86.83.14↔	Intervento di plastica riduttiva sulla mano
86.77.18↔	Altra plastica con lembo locale su coscia e gamba	86.83.15↔	Intervento di plastica riduttiva sulla regione addominale
86.77.19↔	Altra plastica con lembo locale in altra sede	86.83.16↔	Intervento di plastica riduttiva sulla regione inguinale e genitale o sulle natiche
86.77.1a↔	Altra plastica con lembo locale sul piede	86.83.17↔	Intervento di plastica riduttiva sulle estremità inferiori
86.77.99↔	Trasferimento di altro lembo locale, altro	86.83.19↔	Intervento di plastica riduttiva in altra sede
86.78.00↔	Altra plastica con lembo, NAS	86.83.99↔	Intervento di plastica per la riduzione di ampiezza, altro
86.78.10↔	Trasferimento di lembo libero con anastomosi microvascolare sul capo (eccetto labbra e bocca)	86.91↔	Asportazione di cute per innesto
86.78.11↔	Trasferimento di lembo libero con anastomosi microvascolare sul collo	86.93.00↔	Inserzione di espansore tissutale, NAS
86.78.12↔	Trasferimento di lembo libero con anastomosi microvascolare su spalla e braccio	86.93.10↔	Inserzione di espansore tissutale nel capo
86.78.13↔	Trasferimento di lembo libero con anastomosi microvascolare sull'avambraccio	86.93.11↔	Inserzione di espansore tissutale nel collo
86.78.14↔	Trasferimento di lembo libero con anastomosi microvascolare su parete toracica e dorso	86.93.12↔	Inserzione di espansore tissutale nella spalla e nel braccio
86.78.15↔	Trasferimento di lembo libero con anastomosi microvascolare sulla regione addominale	86.93.13↔	Inserzione di espansore tissutale nell'avambraccio
86.78.16↔	Trasferimento di lembo libero con anastomosi microvascolare sulla regione inguinale e genitale	86.93.14↔	Inserzione di espansore tissutale nella mano
86.78.17↔	Trasferimento di lembo libero con anastomosi microvascolare sulle natiche	86.93.15↔	Inserzione di espansore tissutale nella parete toracica e nel dorso
86.78.18↔	Trasferimento di lembo libero con anastomosi microvascolare sulle estremità inferiori	86.93.16↔	Inserzione di espansore tissutale nella regione addominale
86.78.19↔	Trasferimento di lembo libero con anastomosi microvascolare in altra sede	86.93.18↔	Inserzione di espansore tissutale nelle estremità inferiori
86.78.20↔	Trasferimento di lembo regionale pedunculato o di lembo a distanza pedunculato sul capo (eccetto labbra e bocca)	86.93.99↔	Inserzione di espansore tissutale, altro
86.78.21↔	Trasferimento di lembo regionale pedunculato o di lembo a distanza pedunculato sul collo	92.27.00↔	Impianto o inserzione di elementi radioattivi (brachiterapia con radionuclidi chiusi), superficie corporea, altra o NAS sede di applicazione
86.78.22↔	Trasferimento di lembo regionale pedunculato o di lembo a distanza pedunculato su spalla e braccio	92.27.10↔	Impianto o inserzione di elementi radioattivi (brachiterapia con radionuclidi chiusi), organi sessuali femminili, NAS
86.78.23↔	Trasferimento di lembo regionale pedunculato o di lembo a distanza pedunculato sull'avambraccio	92.27.11↔	Impianto o inserzione di elementi radioattivi (brachiterapia con radionuclidi chiusi), in sede intrauterina
86.78.24↔	Trasferimento di lembo regionale pedunculato o di lembo a distanza pedunculato su parete toracica e dorso	92.27.12↔	Impianto o inserzione di elementi radioattivi (brachiterapia con radionuclidi chiusi), in sede intravaginale
86.78.25↔	Trasferimento di lembo regionale pedunculato o di lembo a distanza pedunculato sulla regione addominale	92.27.13↔	Impianto o inserzione di elementi radioattivi (brachiterapia con radionuclidi chiusi), in sede combinata intrauterina e intravaginale
86.78.26↔	Trasferimento di lembo regionale pedunculato o di lembo a distanza pedunculato sulla regione inguinale e genitale		
86.78.27↔	Trasferimento di lembo regionale pedunculato o di lembo a distanza pedunculato sulle natiche		
86.78.28↔	Trasferimento di lembo regionale pedunculato o di lembo a distanza pedunculato sulle estremità inferiori		
86.78.29↔	Trasferimento di lembo regionale pedunculato o di lembo a distanza pedunculato in altra sede		

92.27.21↔	Impianto o inserzione di elementi radioattivi (brachiterapia con radionuclidi chiusi), superficie corporea	92.28.33↔	Brachiterapia endovascolare con renio-188
92.27.22↔	Impianto o inserzione di elementi radioattivi (brachiterapia con radionuclidi chiusi), in sede intracavitaria	92.28.99↔	Iniezione, instillazione o somministrazione per via orale di radioisotopi, altro
92.27.23↔	Impianto o inserzione di elementi radioattivi (brachiterapia con radionuclidi chiusi), in sede endoluminale	92.29.11↔	Brachiterapia interstiziale con impianto di emettitori rimovibili monoplanari, basso rateo di dose
92.27.30↔	Impianto o inserzione di elementi radioattivi (brachiterapia con radionuclidi chiusi), vasi NAS	92.29.12↔	Brachiterapia interstiziale con impianto di emettitori rimovibili monoplanari, rateo di dose pulsata (pulsed dose rate)
92.27.31↔	Impianto o inserzione di elementi radioattivi (brachiterapia con radionuclidi chiusi), arterie coronarie	92.29.13↔	Brachiterapia interstiziale con impianto di emettitori rimovibili monoplanari, alto rateo di dose
92.27.39↔	Impianto o inserzione di elementi radioattivi (brachiterapia con radionuclidi chiusi), altri vasi	92.29.19↔	Brachiterapia interstiziale con impianto di emettitori rimovibili monoplanari, altro
92.27.40↔	Impianto o inserzione di elementi radioattivi (brachiterapia con radionuclidi chiusi), intraoperatoria	92.29.21↔	Brachiterapia interstiziale con impianto volumetrico di emettitori rimovibili multiplanari, basso rateo di dose
92.27.70↔	Moulage radioattivi, NAS	92.29.22↔	Brachiterapia interstiziale con impianto volumetrico di emettitori rimovibili multiplanari, rateo di dose pulsata (pulsed dose rate)
92.27.71↔	Moulage radioattivi: costruzione e applicazione di moulage radioattivi superficiali	92.29.23↔	Brachiterapia interstiziale con impianto volumetrico di emettitori rimovibili multiplanari, alto rateo di dose
92.27.72↔	Moulage radioattivi: costruzione e applicazione di applicatori non impiegati sulla superficie corporea	92.29.24↔	Brachiterapia con impianto di emettitori rimovibili multiplanari, alto rateo di dose, intraoperatoria
92.27.73↔	Moulage radioattivi: costruzione e applicazione di applicatori oculari	92.29.29↔	Brachiterapia interstiziale con impianto volumetrico di emettitori rimovibili multiplanari, altro
92.27.79↔	Moulage radioattivi, altro	92.29.31↔	Brachiterapia interstiziale con impianto di emettitori permanenti, fino a 10 sorgenti
92.28.00↔	Iniezione, instillazione o somministrazione per via orale di radioisotopi, NAS	92.29.32↔	Brachiterapia interstiziale con impianto di emettitori permanenti, da 10 a 15 sorgenti
92.28.01↔	Instillazione di radionuclidi aperti in articolazioni	92.29.33↔	Brachiterapia interstiziale con impianto di emettitori permanenti, da 16 a 20 sorgenti
92.28.02↔	Radioiodioterapia fino a 1,2 GBq I-131, senza somministrazione di tireotropina ricombinante (rh-TSH)	92.29.34↔	Brachiterapia interstiziale con impianto di emettitori permanenti, da 21 a 25 sorgenti
92.28.03↔	Radioiodioterapia fino a 1,2 GBq I-131, con somministrazione di tireotropina ricombinante (rh-TSH)	92.29.35↔	Brachiterapia interstiziale con impianto di emettitori permanenti, da 26 a 30 sorgenti
92.28.04↔	Radioiodioterapia da 1,2 a meno di 5 GBq I-131, senza somministrazione di tireotropina ricombinante (rh-TSH)	92.29.36↔	Brachiterapia interstiziale con impianto di emettitori permanenti, da 31 a 35 sorgenti
92.28.05↔	Radioiodioterapia da 1,2 a meno di 5 GBq I-131, con somministrazione di tireotropina ricombinante (rh-TSH)	92.29.37↔	Brachiterapia interstiziale con impianto di emettitori permanenti, da 36 a 40 sorgenti
92.28.06↔	Radioiodioterapia da 5 GBq I-131, senza somministrazione di tireotropina ricombinante (rh-TSH)	92.29.38↔	Brachiterapia interstiziale con impianto di emettitori permanenti, da 41 a 45 sorgenti
92.28.07↔	Radioiodioterapia da 5 GBq I-131, con somministrazione di tireotropina ricombinante (rh-TSH)	92.29.39↔	Brachiterapia interstiziale con impianto di emettitori permanenti, da 46 a 50 sorgenti
92.28.11↔	Terapia con radionuclidi aperti per metastasi ossee	92.29.3a↔	Brachiterapia interstiziale con impianto di emettitori permanenti, da 51 a 55 sorgenti
92.28.13↔	Terapia radiorecettoriale con analoghi della somatostatina DOTA-coniugati	92.29.3b↔	Brachiterapia interstiziale con impianto di emettitori permanenti, da 56 a 60 sorgenti
92.28.20↔	Radioimmunoterapia con 90Y ibritumomab tiuxetano, parenterale	92.29.3c↔	Brachiterapia interstiziale con impianto di emettitori permanenti, da 61 a 65 sorgenti
92.28.21↔	Somministrazione parenterale di iodio-131-MIBG (metaiodobenzilguanidina)	92.29.3d↔	Brachiterapia interstiziale con impianto di emettitori permanenti, da 66 a 70 sorgenti
92.28.22↔	Radioimmunoterapia con iodio-131 [I-131] tositumomab, parenterale	92.29.3e↔	Brachiterapia interstiziale con impianto di emettitori permanenti, più di 70 sorgenti
92.28.31↔	Radio-chemioembolizzazione endovascolare selettiva con I-131-Lipiodol		
92.28.32↔	Terapia endovascolare selettiva con radionuclidi (SIRT) mediante embolizzazione con microsferi marcate con ittrio-90		

**ADRG B15****Radioterapia per malattie e disturbi del sistema nervoso, più di un giorno di degenza, più di 10 sedute di irradiazione**

Almeno 11 Procedure nella tabella B15-1 e durata del soggiorno &gt; 1 giorno

**DRG B15Z****Radioterapia per malattie e disturbi del sistema nervoso, più di un giorno di degenza, più di 10 sedute di irradiazione****Procedura B15-1**

92.22.11↔	Roentgenterapia intraoperatoria, fino a 300 kV	92.23.09↔	Dispositivo di telecobaltoterapia, altro
92.22.12↔	Roentgenterapia intraoperatoria, 300 kV - < 1 MV	92.24.00↔	Teleradioterapia mediante fotoni, acceleratore lineare, NAS
92.22.19↔	Roentgenterapia intraoperatoria, altro	92.24.01↔	Teleradioterapia mediante fotoni, acceleratore lineare, irradiazione di campo esteso
92.23.00↔	Radioterapia ad alto voltaggio: NAS	92.24.02↔	Teleradioterapia mediante fotoni, acceleratore lineare, irradiazione di un emicorpo
92.23.01↔	Dispositivo di telecobaltoterapia, fino a 2 campi di irradiazione	92.24.03↔	Teleradioterapia mediante fotoni, acceleratore lineare, irradiazione del corpo intero
92.23.02↔	Dispositivo di telecobaltoterapia, da 3 a 4 campi di irradiazione		
92.23.03↔	Dispositivo di telecobaltoterapia, più di 4 campi di irradiazione o irradiazione 3D pianificata		
92.23.08↔	Radioterapia ad alto voltaggio: altri isotopi		

92.24.04↔	Teleradioterapia mediante fotoni, acceleratore lineare, radioterapia intraoperatoria	92.26.21↔	Terapia con protoni, guidata dalle immagini, più di 2 campi di irradiazione
92.24.09↔	Teleradioterapia mediante fotoni, acceleratore lineare, altro	92.26.99↔	Teleradioterapia con altre radiazioni particellari, altro
92.24.11↔	Teleradioterapia mediante fotoni, acceleratore lineare, guidata dalle immagini, fino a 2 campi di irradiazione	92.30.00↔	Radioterapia stereotassica, in seduta unica, NAS
92.24.12↔	Teleradioterapia mediante fotoni, acceleratore lineare, guidata dalle immagini, più di 2 campi di irradiazione	92.30.01↔	Radioterapia stereotassica, in seduta unica: Cerebrale, NAS
92.24.13↔	Teleradioterapia mediante fotoni, acceleratore lineare, guidata dalle immagini, irradiazione 3D pianificata	92.30.02↔	Radioterapia stereotassica, in seduta unica: Extracerebrale, NAS
92.24.14↔	Teleradioterapia mediante fotoni, acceleratore lineare, guidata dalle immagini, radioterapia a modulazione di intensità	92.30.20↔	Radioterapia stereotassica, in seduta unica: Cerebrale, radioterapia a modulazione di intensità
92.24.21↔	Teleradioterapia mediante fotoni, acceleratore lineare, non guidata dalle immagini, fino a 2 campi di irradiazione	92.30.21↔	Radioterapia stereotassica, in seduta unica: Cerebrale, radioterapia ad arco a modulazione di intensità (IMAT)
92.24.22↔	Teleradioterapia mediante fotoni, acceleratore lineare, non guidata dalle immagini, più di 2 campi di irradiazione	92.30.22↔	Radioterapia stereotassica, in seduta unica: Cerebrale, guidata dalle immagini
92.24.23↔	Teleradioterapia mediante fotoni, acceleratore lineare, non guidata dalle immagini, irradiazione 3D pianificata	92.30.30↔	Radioterapia stereotassica, in seduta unica: Extracerebrale, radioterapia a modulazione di intensità
92.24.24↔	Teleradioterapia mediante fotoni, acceleratore lineare, non guidata dalle immagini, radioterapia a modulazione di intensità	92.30.31↔	Radioterapia stereotassica, in seduta unica: Extracerebrale, radioterapia ad arco a modulazione di intensità (IMAT)
92.24.30↔	Teleradioterapia mediante fotoni: radioterapia estremamente complessa con attrezzatura specializzata	92.30.32↔	Radioterapia stereotassica, in seduta unica: Extracerebrale, guidata dalle immagini
92.25.00↔	Teleradioterapia con elettroni, acceleratore lineare, NAS	92.30.99↔	Radioterapia stereotassica, in seduta unica, altro
92.25.01↔	Teleradioterapia con elettroni, acceleratore lineare, irradiazione di campo esteso	92.31.00↔	Radiochirurgia con fotoni NAS, cerebrale
92.25.02↔	Teleradioterapia con elettroni, acceleratore lineare, irradiazione di un emicorpo	92.31.10↔	Radiochirurgia con fotoni NAS, extracerebrale
92.25.03↔	Teleradioterapia con elettroni, acceleratore lineare, irradiazione del corpo intero	92.32.00↔	Radiochirurgia con fotoni a sorgente multiple, NAS
92.25.04↔	Teleradioterapia con elettroni, acceleratore lineare, radioterapia intraoperatoria	92.32.01↔	Radiochirurgia con fotoni a sorgenti multiple: Gamma knife
92.25.09↔	Teleradioterapia con elettroni, acceleratore lineare, altro	92.33.00↔	Radiochirurgia con particelle, NAS
92.25.11↔	Teleradioterapia con elettroni, acceleratore lineare, guidata dalle immagini	92.33.01↔	Altra radioterapia ad alto voltaggio: radioterapia stereotassica, in seduta unica, cerebrale
92.25.12↔	Teleradioterapia con elettroni, acceleratore lineare, guidata dalle immagini, fino a 2 campi di irradiazione	92.33.11↔	Altra radioterapia ad alto voltaggio: radioterapia stereotassica, in seduta unica, extracerebrale
92.25.13↔	Teleradioterapia con elettroni, acceleratore lineare, guidata dalle immagini, più di 2 campi di irradiazione	92.39.01↔	Altra radioterapia ad alto voltaggio, irradiazione stereotassica, frazionata, cerebrale, NAS
92.25.14↔	Teleradioterapia con elettroni, acceleratore lineare, guidata dalle immagini, irradiazione 3D pianificata	92.39.11↔	Altra radioterapia ad alto voltaggio, irradiazione stereotassica, frazionata, extracerebrale, NAS
92.25.15↔	Teleradioterapia con elettroni, acceleratore lineare, guidata dalle immagini, radioterapia a modulazione di intensità	92.39.20↔	Altra radioterapia ad alto voltaggio, irradiazione stereotassica, frazionata: Cerebrale, radioterapia a modulazione di intensità
92.25.21↔	Teleradioterapia con elettroni, acceleratore lineare, non guidata dalle immagini, fino a 2 campi di irradiazione	92.39.21↔	Altra radioterapia ad alto voltaggio, irradiazione stereotassica, frazionata: Cerebrale, radioterapia ad arco a modulazione di intensità (IMAT)
92.25.22↔	Teleradioterapia con elettroni, acceleratore lineare, non guidata dalle immagini, più di 2 campi di irradiazione	92.39.22↔	Altra radioterapia ad alto voltaggio, irradiazione stereotassica, frazionata: Cerebrale, guidata dalle immagini
92.25.23↔	Teleradioterapia con elettroni, acceleratore lineare, non guidata dalle immagini, irradiazione 3D pianificata	92.39.29↔	Altra radioterapia ad alto voltaggio, irradiazione stereotassica, frazionata, cerebrale, altro
92.25.24↔	Teleradioterapia con elettroni, acceleratore lineare, non guidata dalle immagini, radioterapia a modulazione di intensità	92.39.30↔	Altra radioterapia ad alto voltaggio, irradiazione stereotassica, frazionata: Extracerebrale, radioterapia a modulazione di intensità
92.26.00↔	Teleradioterapia con altre radiazioni particellari, NAS	92.39.31↔	Altra radioterapia ad alto voltaggio, irradiazione stereotassica, frazionata: Extracerebrale, radioterapia ad arco a modulazione di intensità (IMAT)
92.26.10↔	Terapia con protoni, non guidata dalle immagini, fino a 2 campi di irradiazione	92.39.32↔	Altra radioterapia ad alto voltaggio, irradiazione stereotassica, frazionata: Extracerebrale, guidata dalle immagini
92.26.11↔	Terapia con protoni, guidata dalle immagini, fino a 2 campi di irradiazione	92.39.39↔	Altra radioterapia ad alto voltaggio, irradiazione stereotassica, frazionata, extracerebrale, altro
92.26.20↔	Terapia con protoni, non guidata dalle immagini, più di 2 campi di irradiazione	92.41↔	Radioterapia intraoperatoria con elettroni

**ADRG B16****Radioterapia per malattie e disturbi del sistema nervoso, più di un giorno di degenza, meno di 11 sedute di irradiazione**

Procedura nella tabella B16-1 e durata del soggiorno &gt; 1 giorno

**DRG B16Z****Radioterapia per malattie e disturbi del sistema nervoso, più di un giorno di degenza, meno di 11 sedute di irradiazione****Procedura B16-1**

92.20↔	Infusione d'isotopo radioattivo liquido	92.21.02↔	Radioterapia superficiale: più di 2 campi di irradiazione
92.21.00↔	Radioterapia superficiale: NAS	92.22.00↔	Radioterapia con ortovoltaggio: NAS
92.21.01↔	Radioterapia superficiale: fino a 2 campi di irradiazione	92.22.01↔	Radioterapia con ortovoltaggio: fino a 2 campi di irradiazione

92.22.02↔	Radioterapia con ortovoltaggio: più di 2 campi di irradiazione	92.26.20↔	Terapia con protoni, non guidata dalle immagini, più di 2 campi di irradiazione
92.22.11↔	Roentgenterapia intraoperatoria, fino a 300 kV	92.26.21↔	Terapia con protoni, guidata dalle immagini, più di 2 campi di irradiazione
92.22.12↔	Roentgenterapia intraoperatoria, 300 kV - < 1 MV	92.26.99↔	Teleradioterapia con altre radiazioni particellari, altro
92.22.19↔	Roentgenterapia intraoperatoria, altro	92.27.00↔	Impianto o inserzione di elementi radioattivi (brachiterapia con radionuclidi chiusi), superficie corporea, altra o NAS sede di applicazione
92.23.00↔	Radioterapia ad alto voltaggio: NAS	92.27.10↔	Impianto o inserzione di elementi radioattivi (brachiterapia con radionuclidi chiusi), organi sessuali femminili, NAS
92.23.01↔	Dispositivo di telecobaltoterapia, fino a 2 campi di irradiazione	92.27.11↔	Impianto o inserzione di elementi radioattivi (brachiterapia con radionuclidi chiusi), in sede intrauterina
92.23.02↔	Dispositivo di telecobaltoterapia, da 3 a 4 campi di irradiazione	92.27.12↔	Impianto o inserzione di elementi radioattivi (brachiterapia con radionuclidi chiusi), in sede intravaginale
92.23.03↔	Dispositivo di telecobaltoterapia, più di 4 campi di irradiazione o irradiazione 3D pianificata	92.27.13↔	Impianto o inserzione di elementi radioattivi (brachiterapia con radionuclidi chiusi), in sede combinata intrauterina e intravaginale
92.23.08↔	Radioterapia ad alto voltaggio: altri isotopi	92.27.21↔	Impianto o inserzione di elementi radioattivi (brachiterapia con radionuclidi chiusi), superficie corporea
92.23.09↔	Dispositivo di telecobaltoterapia, altro	92.27.22↔	Impianto o inserzione di elementi radioattivi (brachiterapia con radionuclidi chiusi), in sede intracavitaria
92.24.00↔	Teleradioterapia mediante fotoni, acceleratore lineare, NAS	92.27.23↔	Impianto o inserzione di elementi radioattivi (brachiterapia con radionuclidi chiusi), in sede endoluminale
92.24.01↔	Teleradioterapia mediante fotoni, acceleratore lineare, irradiazione di campo esteso	92.27.30↔	Impianto o inserzione di elementi radioattivi (brachiterapia con radionuclidi chiusi), vasi NAS
92.24.02↔	Teleradioterapia mediante fotoni, acceleratore lineare, irradiazione di un emicorpo	92.27.31↔	Impianto o inserzione di elementi radioattivi (brachiterapia con radionuclidi chiusi), arterie coronarie
92.24.03↔	Teleradioterapia mediante fotoni, acceleratore lineare, irradiazione del corpo intero	92.27.39↔	Impianto o inserzione di elementi radioattivi (brachiterapia con radionuclidi chiusi), altri vasi
92.24.04↔	Teleradioterapia mediante fotoni, acceleratore lineare, radioterapia intraoperatoria	92.27.40↔	Impianto o inserzione di elementi radioattivi (brachiterapia con radionuclidi chiusi), intraoperatoria
92.24.09↔	Teleradioterapia mediante fotoni, acceleratore lineare, altro	92.27.70↔	Moulage radioattivi, NAS
92.24.11↔	Teleradioterapia mediante fotoni, acceleratore lineare, guidata dalle immagini, fino a 2 campi di irradiazione	92.27.71↔	Moulage radioattivi: costruzione e applicazione di moulage radioattivi superficiali
92.24.12↔	Teleradioterapia mediante fotoni, acceleratore lineare, guidata dalle immagini, più di 2 campi di irradiazione	92.27.72↔	Moulage radioattivi: costruzione e applicazione di applicatori non impiegati sulla superficie corporea
92.24.13↔	Teleradioterapia mediante fotoni, acceleratore lineare, guidata dalle immagini, irradiazione 3D pianificata	92.27.73↔	Moulage radioattivi: costruzione e applicazione di applicatori oculari
92.24.14↔	Teleradioterapia mediante fotoni, acceleratore lineare, guidata dalle immagini, radioterapia a modulazione di intensità	92.27.79↔	Moulage radioattivi, altro
92.24.21↔	Teleradioterapia mediante fotoni, acceleratore lineare, non guidata dalle immagini, fino a 2 campi di irradiazione	92.28.00↔	Iniezione, instillazione o somministrazione per via orale di radioisotopi, NAS
92.24.22↔	Teleradioterapia mediante fotoni, acceleratore lineare, non guidata dalle immagini, più di 2 campi di irradiazione	92.28.01↔	Instillazione di radionuclidi aperti in articolazioni
92.24.23↔	Teleradioterapia mediante fotoni, acceleratore lineare, non guidata dalle immagini, irradiazione 3D pianificata	92.28.02↔	Radioiodoterapia fino a 1,2 GBq I-131, senza somministrazione di tireotropina ricombinante (rh-TSH)
92.24.24↔	Teleradioterapia mediante fotoni, acceleratore lineare, non guidata dalle immagini, radioterapia a modulazione di intensità	92.28.03↔	Radioiodoterapia fino a 1,2 GBq I-131, con somministrazione di tireotropina ricombinante (rh-TSH)
92.24.30↔	Teleradioterapia mediante fotoni: radioterapia estremamente complessa con attrezzatura specializzata	92.28.04↔	Radioiodoterapia da 1,2 a meno di 5 GBq I-131, senza somministrazione di tireotropina ricombinante (rh-TSH)
92.25.00↔	Teleradioterapia con elettroni, acceleratore lineare, NAS	92.28.05↔	Radioiodoterapia da 1,2 a meno di 5 GBq I-131, con somministrazione di tireotropina ricombinante (rh-TSH)
92.25.01↔	Teleradioterapia con elettroni, acceleratore lineare, irradiazione di campo esteso	92.28.06↔	Radioiodoterapia da 5 GBq I-131, senza somministrazione di tireotropina ricombinante (rh-TSH)
92.25.02↔	Teleradioterapia con elettroni, acceleratore lineare, irradiazione di un emicorpo	92.28.07↔	Radioiodoterapia da 5 GBq I-131, con somministrazione di tireotropina ricombinante (rh-TSH)
92.25.03↔	Teleradioterapia con elettroni, acceleratore lineare, irradiazione del corpo intero	92.28.11↔	Terapia con radionuclidi aperti per metastasi ossee
92.25.04↔	Teleradioterapia con elettroni, acceleratore lineare, radioterapia intraoperatoria	92.28.13↔	Terapia radiorecettoriale con analoghi della somatostatina DOTA-coniugati
92.25.09↔	Teleradioterapia con elettroni, acceleratore lineare, altro	92.28.20↔	Radioimmunoterapia con 90Y ibritumomab tiuxetano, parenterale
92.25.11↔	Teleradioterapia con elettroni, acceleratore lineare, guidata dalle immagini	92.28.21↔	Somministrazione parenterale di iodio-131-MIBG (metaiodobenzilguanidina)
92.25.12↔	Teleradioterapia con elettroni, acceleratore lineare, guidata dalle immagini, fino a 2 campi di irradiazione	92.28.22↔	Radioimmunoterapia con iodio-131 [I-131] tositumomab, parenterale
92.25.13↔	Teleradioterapia con elettroni, acceleratore lineare, guidata dalle immagini, più di 2 campi di irradiazione	92.28.31↔	Radio-chemioembolizzazione endovascolare selettiva con I-131-Lipiodol
92.25.14↔	Teleradioterapia con elettroni, acceleratore lineare, guidata dalle immagini, irradiazione 3D pianificata	92.28.32↔	Terapia endovascolare selettiva con radionuclidi (SIRT) mediante embolizzazione con microsferi marcate con ittrio-90
92.25.15↔	Teleradioterapia con elettroni, acceleratore lineare, guidata dalle immagini, radioterapia a modulazione di intensità	92.28.33↔	Brachiterapia endovascolare con renio-188
92.25.21↔	Teleradioterapia con elettroni, acceleratore lineare, non guidata dalle immagini, fino a 2 campi di irradiazione	92.28.99↔	Iniezione, instillazione o somministrazione per via orale di radioisotopi, altro
92.25.22↔	Teleradioterapia con elettroni, acceleratore lineare, non guidata dalle immagini, più di 2 campi di irradiazione	92.29.00↔	Brachiterapia con radionuclidi chiusi, NAS
92.25.23↔	Teleradioterapia con elettroni, acceleratore lineare, non guidata dalle immagini, irradiazione 3D pianificata	92.29.09↔	Brachiterapia con radionuclidi chiusi, altro
92.25.24↔	Teleradioterapia con elettroni, acceleratore lineare, non guidata dalle immagini, radioterapia a modulazione di intensità		
92.26.00↔	Teleradioterapia con altre radiazioni particellari, NAS		
92.26.10↔	Terapia con protoni, non guidata dalle immagini, fino a 2 campi di irradiazione		
92.26.11↔	Terapia con protoni, guidata dalle immagini, fino a 2 campi di irradiazione		

92.29.11↔	Brachiterapia interstiziale con impianto di emettitori rimovibili monoplanari, basso rateo di dose	92.30.01↔	Radioterapia stereotassica, in seduta unica: Cerebrale, NAS
92.29.12↔	Brachiterapia interstiziale con impianto di emettitori rimovibili monoplanari, rateo di dose pulsata (pulsed dose rate)	92.30.02↔	Radioterapia stereotassica, in seduta unica: Extracerebrale, NAS
92.29.13↔	Brachiterapia interstiziale con impianto di emettitori rimovibili monoplanari, alto rateo di dose	92.30.20↔	Radioterapia stereotassica, in seduta unica: Cerebrale, radioterapia a modulazione di intensità
92.29.19↔	Brachiterapia interstiziale con impianto di emettitori rimovibili monoplanari, altro	92.30.21↔	Radioterapia stereotassica, in seduta unica: Cerebrale, radioterapia ad arco a modulazione di intensità (IMAT)
92.29.21↔	Brachiterapia interstiziale con impianto volumetrico di emettitori rimovibili multiplanari, basso rateo di dose	92.30.22↔	Radioterapia stereotassica, in seduta unica: Cerebrale, guidata dalle immagini
92.29.22↔	Brachiterapia interstiziale con impianto volumetrico di emettitori rimovibili multiplanari, rateo di dose pulsata (pulsed dose rate)	92.30.30↔	Radioterapia stereotassica, in seduta unica: Extracerebrale, radioterapia a modulazione di intensità
92.29.23↔	Brachiterapia interstiziale con impianto volumetrico di emettitori rimovibili multiplanari, alto rateo di dose	92.30.31↔	Radioterapia stereotassica, in seduta unica: Extracerebrale, radioterapia ad arco a modulazione di intensità (IMAT)
92.29.24↔	Brachiterapia con impianto di emettitori rimovibili multiplanari, alto rateo di dose, intraoperatoria	92.30.32↔	Radioterapia stereotassica, in seduta unica: Extracerebrale, guidata dalle immagini
92.29.29↔	Brachiterapia interstiziale con impianto volumetrico di emettitori rimovibili multiplanari, altro	92.30.99↔	Radioterapia stereotassica, in seduta unica, altro
92.29.31↔	Brachiterapia interstiziale con impianto di emettitori permanenti, fino a 10 sorgenti	92.31.00↔	Radiochirurgia con fotoni NAS, cerebrale
92.29.32↔	Brachiterapia interstiziale con impianto di emettitori permanenti, da 10 a 15 sorgenti	92.31.10↔	Radiochirurgia con fotoni NAS, extracerebrale
92.29.33↔	Brachiterapia interstiziale con impianto di emettitori permanenti, da 16 a 20 sorgenti	92.32.00↔	Radiochirurgia con fotoni a sorgente multiple, NAS
92.29.34↔	Brachiterapia interstiziale con impianto di emettitori permanenti, da 21 a 25 sorgenti	92.32.01↔	Radiochirurgia con fotoni a sorgenti multiple: Gamma knife
92.29.35↔	Brachiterapia interstiziale con impianto di emettitori permanenti, da 26 a 30 sorgenti	92.33.00↔	Radiochirurgia con particelle, NAS
92.29.36↔	Brachiterapia interstiziale con impianto di emettitori permanenti, da 31 a 35 sorgenti	92.33.01↔	Altra radioterapia ad alto voltaggio: radioterapia stereotassica, in seduta unica, cerebrale
92.29.37↔	Brachiterapia interstiziale con impianto di emettitori permanenti, da 36 a 40 sorgenti	92.33.11↔	Altra radioterapia ad alto voltaggio: radioterapia stereotassica, in seduta unica, extracerebrale
92.29.38↔	Brachiterapia interstiziale con impianto di emettitori permanenti, da 41 a 45 sorgenti	92.39.01↔	Altra radioterapia ad alto voltaggio, irradiazione stereotassica, frazionata, cerebrale, NAS
92.29.39↔	Brachiterapia interstiziale con impianto di emettitori permanenti, da 46 a 50 sorgenti	92.39.11↔	Altra radioterapia ad alto voltaggio, irradiazione stereotassica, frazionata, extracerebrale, NAS
92.29.3a↔	Brachiterapia interstiziale con impianto di emettitori permanenti, da 51 a 55 sorgenti	92.39.20↔	Altra radioterapia ad alto voltaggio, irradiazione stereotassica, frazionata: Cerebrale, radioterapia a modulazione di intensità
92.29.3b↔	Brachiterapia interstiziale con impianto di emettitori permanenti, da 56 a 60 sorgenti	92.39.21↔	Altra radioterapia ad alto voltaggio, irradiazione stereotassica, frazionata: Cerebrale, radioterapia ad arco a modulazione di intensità (IMAT)
92.29.3c↔	Brachiterapia interstiziale con impianto di emettitori permanenti, da 61 a 65 sorgenti	92.39.22↔	Altra radioterapia ad alto voltaggio, irradiazione stereotassica, frazionata: Cerebrale, guidata dalle immagini
92.29.3d↔	Brachiterapia interstiziale con impianto di emettitori permanenti, da 66 a 70 sorgenti	92.39.29↔	Altra radioterapia ad alto voltaggio, irradiazione stereotassica, frazionata, cerebrale, altro
92.29.3e↔	Brachiterapia interstiziale con impianto di emettitori permanenti, più di 70 sorgenti	92.39.30↔	Altra radioterapia ad alto voltaggio, irradiazione stereotassica, frazionata: Extracerebrale, radioterapia a modulazione di intensità
92.29.40↔	Brachiterapia con applicatori superficiali, NAS	92.39.31↔	Altra radioterapia ad alto voltaggio, irradiazione stereotassica, frazionata: Extracerebrale, radioterapia ad arco a modulazione di intensità (IMAT)
92.29.49↔	Brachiterapia con applicatori superficiali, altro	92.39.32↔	Altra radioterapia ad alto voltaggio, irradiazione stereotassica, frazionata: Extracerebrale, guidata dalle immagini
92.29.51↔	Rimozione di radionuclidi chiusi o di applicatori inattivi sotto anestesia	92.39.39↔	Altra radioterapia ad alto voltaggio, irradiazione stereotassica, frazionata, extracerebrale, altro
92.30.00↔	Radioterapia stereotassica, in seduta unica, NAS	92.41↔	Radioterapia intraoperatoria con elettroni

**ADRG B17****Interventi su nervi periferici, nervi cranici e altre parti del sistema nervoso o intervento complesso sulla pelle**

Almeno una Procedura nella tabella B17-4 o Diagnosi principale nella tabella B17-1 e Procedura nella tabella B17-5

**DRG B17A****Interventi su nervi periferici, nervi cranici e altre parti del sistema nervoso, con CC estremamente gravi o diagnosi complicanti**

Diagnosi principale nella tabella B17-2 o almeno una Procedura nella tabella B17-6 e (PCCL > 3 o Diagnosi nella tabella B17-3)

**DRG B17B****Interventi su nervi periferici, nervi cranici e altre parti del sistema nervoso, senza CC estremamente gravi o diagnosi complicanti, con intervento complesso**

Almeno una Procedura nella tabella B17-7

**DRG B17C****Interventi su nervi periferici, nervi cranici e altre parti del sistema nervoso, senza CC estremamente gravi o diagnosi complicanti, senza intervento complesso**

## Diagnosi principale B17-1

G11.0	Atassia congenita non progressiva	G41.0	Stato di grande male epilettico
G11.1	Atassia cerebellare ad esordio precoce	G41.1	Stato di piccolo male epilettico
G11.2	Atassia cerebellare ad esordio tardivo	G41.2	Stato di male epilettico parziale complesso
G11.3	Atassia cerebellare con difetto del sistema di riparazione del DNA	G41.8	Altro stato di male epilettico
G11.4	Paraplegia spastica ereditaria	G41.9	Stato di male epilettico non specificato
G11.8	Altre atassie ereditarie	G43.0	Emicrania senza aura [emicrania comune]
G11.9	Atassia ereditaria non specificata	G43.1	Emicrania con aura [emicrania classica]
G12.0	Atrofia muscolare spinale infantile tipo I [Werdnig-Hoffman]	G43.2	Stato di male emicranico
G12.1	Altre atrofie muscolari spinali ereditarie	G43.3	Emicrania complicata
G12.2	Malattia del motoneurone	G43.8	Altre forme di emicrania
G12.8	Altre atrofie muscolari spinali e sindromi correlate	G43.9	Emicrania non specificata
G12.9	Atrofia muscolare spinale S.A.I.	G44.0	Sindrome di cefalea a grappolo
G21.0	Sindrome maligna da neurolettici	G44.1	Cefalea vasomotoria non classificata altrove
G21.1	Altro parkinsonismo secondario farmaco-indotto	G44.4	Cefalea da farmaci non classificata altrove
G23.1	Oftalmoplegia sopranucleare progressiva [Steele-Richardson-Olszewski]	G45.02	Sindrome dell'arteria vertebrobasilare: Remissione completa entro 1 a 24 ore
G25.80	Movimenti periodici delle gambe durante il sonno	G45.03	Sindrome dell'arteria vertebrobasilare: Remissione completa entro meno di 1 ora
G25.81	Sindrome delle gambe senza riposo [restless-legs-syndrom]	G45.09	Sindrome dell'arteria vertebrobasilare: Evoluzione della remissione non precisata
G25.88	Altri disturbi specificati extrapiramidali e del movimento	G45.12	Sindrome carotidea (emisferica): Remissione completa entro 1 a 24 ore
G35.0	Prima manifestazione di sclerosi multipla	G45.13	Sindrome carotidea (emisferica): Remissione completa entro meno di 1 ora
G35.10	Sclerosi multipla a decorso prevalentemente recidivante-remittente: senza menzione d'esacerbazione acuta o progressione	G45.19	Sindrome carotidea (emisferica): Evoluzione della remissione non precisata
G35.11	Sclerosi multipla a decorso prevalentemente recidivante-remittente: con menzione d'esacerbazione acuta o progressione	G45.22	Sindromi dei tronchi sovra-aortici multipli e bilaterali: Remissione completa entro 1 a 24 ore
G35.20	Sclerosi multipla primaria progressiva: senza menzione d'esacerbazione acuta o progressione	G45.23	Sindromi dei tronchi sovra-aortici multipli e bilaterali: Remissione completa entro meno di 1 ora
G35.21	Sclerosi multipla primaria progressiva: con menzione d'esacerbazione acuta o progressione	G45.29	Sindromi dei tronchi sovra-aortici multipli e bilaterali: Evoluzione della remissione non precisata
G35.30	Sclerosi multipla secondaria progressiva: senza menzione d'esacerbazione acuta o progressione	G45.42	Amnesia globale transitoria: Remissione completa entro 1 a 24 ore
G35.31	Sclerosi multipla secondaria progressiva: con menzione d'esacerbazione acuta o progressione	G45.43	Amnesia globale transitoria: Remissione completa entro meno di 1 ora
G35.9	Sclerosi multipla non specificata	G45.49	Amnesia globale transitoria: Evoluzione della remissione non precisata
G36.0	Neuromielite ottica [Malattia di Devic]	G45.82	Altri attacchi cerebrovascolari ischemici transitori e sindromi correlate: Remissione completa entro 1 a 24 ore
G36.1	Leucoencefalite emorragica acuta e subacuta [Hurst]	G45.83	Altri attacchi cerebrovascolari ischemici transitori e sindromi correlate: Remissione completa entro meno di 1 ora
G36.8	Altra demielinizzazione disseminata acuta specificata	G45.89	Altri attacchi cerebrovascolari ischemici transitori e sindromi correlate: Evoluzione della remissione non precisata
G36.9	Demielinizzazione disseminata acuta non specificata	G45.92	Attacchi cerebrovascolari ischemici transitori non specificati: Remissione completa entro 1 a 24 ore
G37.0	Sclerosi diffusa	G45.93	Attacchi cerebrovascolari ischemici transitori non specificati: Remissione completa entro meno di 1 ora
G37.1	Demielinizzazione centrale del corpo calloso	G45.99	Attacchi cerebrovascolari ischemici transitori non specificati: Evoluzione della remissione non precisata
G37.2	Mielinolitica centrale del ponte	G47.4	Narcolessia e cataplessia
G37.3	Mielite trasversa acuta in malattie demielinizzanti del sistema nervoso centrale	G50.0	Nevralgia trigeminale
G37.4	Mielite necrotizzante subacuta [Sindrome di Foix-Alajouanine]	G50.1	Algia facciale atipica
G37.5	Sclerosi concentrica [Malattia di Baló]	G50.8	Altri disturbi del nervo trigemino
G37.8	Altre malattie demielinizzanti specificate del sistema nervoso centrale	G50.9	Disturbo del nervo trigemino non specificato
G37.9	Malattia demielinizzante del sistema nervoso centrale non specificata	G51.0	Paralisi facciale
G40.00	Sindrome pseudo Lennox	G51.1	Ganglionite genicolata
G40.01	Picchi continui ed onde durante il sonno a onde lente	G51.2	Sindrome di Melkersson-Rosenthal
G40.02	Epilessia psicomotoria benigna [attacchi di terrore]	G51.3	Emispasmo facciale clonico
G40.08	Altre epilessie e sindromi epilettiche idiopatiche, definite per localizzazione (focale) (parziale), con crisi ad esordio focale	G51.4	Miochimia facciale
G40.09	Epilessia e sindromi epilettiche idiopatiche, definite per localizzazione (focale) (parziale), con crisi ad esordio focale, non specificate	G51.8	Altri disturbi del nervo facciale
G40.1	Epilessia e sindromi epilettiche sintomatiche, definite per localizzazione (focale) (parziale), con crisi parziali semplici	G51.9	Disturbo del nervo facciale non specificato
G40.2	Epilessia e sindromi epilettiche sintomatiche, definite per localizzazione (focale) (parziale), con crisi parziali complesse	G52.0	Disturbi del nervo olfattorio [I]
G40.3	Epilessia e sindromi epilettiche generalizzate idiopatiche	G52.1	Disturbi del nervo glossofaringeo [IX]
G40.4	Altre epilessie e sindromi epilettiche generalizzate	G52.2	Disturbi del nervo vago [X]
G40.5	Sindromi epilettiche speciali	G52.3	Disturbi del nervo ipoglosso [XII]
G40.6	Crisi di grande male non specificata (con o senza piccolo male)	G52.7	Disturbi di più nervi cranici
G40.7	Piccolo male non specificato, senza attacchi di grande male	G52.8	Disturbi di altri nervi cranici specificati
G40.8	Altre epilessie	G52.9	Disturbo di nervo cranico non specificato
G40.9	Epilessia non specificata		



G54.0	Disturbi del plesso brachiale	G80.4	Paralisi cerebrale atassica
G54.1	Disturbi del plesso lombosacrale	G80.8	Altra paralisi cerebrale infantile
G54.2	Disturbi delle radici cervicali non classificati altrove	G80.9	Paralisi cerebrale infantile non specificata
G54.3	Disturbi delle radici toraciche non classificati altrove	G81.0	Emiplegia flaccida ed emiparesi
G54.4	Disturbi delle radici lombosacrali non classificati altrove	G81.1	Emiplegia spastica ed emiparesi
G54.5	Amiotrofia nevralgica	G81.9	Emiplegia ed emiparesi non specificate
G54.6	Sindrome dell'arto fantasma con dolore	G83.0	Diparesi e diplegia degli arti superiori
G54.7	Sindrome dell'arto fantasma senza dolore	G83.1	Monoparesi e monoplegia di arto inferiore
G54.8	Altri disturbi dei plessi e delle radici nervose	G83.2	Monoparesi e monoplegia dell'arto superiore
G54.9	Disturbo dei plessi e delle radici nervose, non specificato	G83.3	Monoparesi e monoplegia non specificata
G56.0	Sindrome del tunnel carpale	G83.40	Sindrome della cauda equina completa
G56.1	Altre lesioni del nervo mediano	G83.41	Sindrome della cauda equina incompleta
G56.2	Lesione del nervo ulnare	G83.49	Sindrome della cauda equina, non specificata
G56.3	Lesione del nervo radiale	G83.80	Sindrome locked-in
G56.4	Causalgia	G83.88	Altre sindromi paralitiche specificate
G56.8	Altre mononeuropatie dell'arto superiore	G83.9	Sindrome paralitica non specificata
G56.9	Mononeuropatia dell'arto superiore non specificata	G90.08	Altra neuropatia autonoma periferica idiopatica
G57.0	Lesione del nervo sciatico	G90.09	Neuropatia autonoma periferica idiopatica, non specificata
G57.1	Meralgia parestesica	G90.1	Disautonomia familiare [Sindrome di Riley-Day]
G57.2	Lesione del nervo femorale	G90.2	Sindrome di Horner
G57.3	Lesione del nervo popliteo laterale	G90.40	Disreflessia autonoma sotto forma di crisi ipertensive
G57.4	Lesione del nervo popliteo mediale (tibiale)	G90.41	Disreflessia autonoma sotto forma di accessi di sudorazione
G57.5	Sindrome del tunnel tarsale	G90.48	Altra disreflessia autonoma
G57.6	Lesione del nervo plantare	G90.49	Disreflessia autonoma non specificata
G57.8	Altre mononeuropatie dell'arto inferiore	G90.8	Altri disturbi del sistema nervoso autonomo
G57.9	Mononeuropatia dell'arto inferiore non specificata	G90.9	Disturbo del sistema nervoso autonomo non specificato
G58.0	Neuropatia intercostale	G92	Encefalopatia tossica
G58.7	Mononevrite di sedi multiple	G93.0	Cisti cerebrali
G58.8	Altre mononeuropatie specificate	G93.1	Danno encefalico anossico non classificato altrove
G58.9	Mononeuropatia non specificata	G93.2	Ipertensione endocranica benigna
G60.0	Neuropatia ereditaria motoria e sensoriale	G93.4	Encefalopatia non specificata
G60.1	Malattia di Refsum	G93.5	Compressione dell'encefalo
G60.2	Neuropatia associata ad eredoatassia	G93.6	Edema cerebrale
G60.3	Neuropatia progressiva idiopatica	G93.80	Sindrome apallica
G60.8	Altre neuropatie ereditarie e idiopatiche	G93.88	Altre malattie specificate dell'encefalo
G60.9	Neuropatia ereditaria e idiopatica non specificata	G93.9	Disturbo dell'encefalo non specificato
G61.0	Sindrome di Guillain-Barré	G95.0	Siringomielia e siringobulbia
G61.1	Polineuropatia serica	G96.0	Liquorrea
G61.8	Altre polineuropatie infiammatorie	G96.1	Disturbi delle meningi non classificati altrove
G61.9	Polineuropatia infiammatoria non specificata	G96.8	Altri disturbi specificati del sistema nervoso centrale
G62.0	Polineuropatia da farmaci	G96.9	Disturbo del sistema nervoso centrale non specificato
G62.1	Polineuropatia alcolica	G97.0	Perdita di liquor cerebrospinale dopo puntura lombare
G62.2	Polineuropatia da altri agenti tossici	G97.1	Altra reazione secondaria a puntura lombare
G62.80	Polineuropatia del paziente critico	G98	Altri disturbi del sistema nervoso non classificati altrove
G62.88	Altre polineuropatie specificate	H47.1	Papilledema non specificato
G62.9	Polineuropatia non specificata	H47.4	Disturbi del chiasma ottico
G64	Altri disturbi del sistema nervoso periferico	H47.5	Disturbi di altre vie ottiche
G70.0	Miastenia grave	H47.6	Disturbi della corteccia visiva
G70.1	Disturbi neuromuscolari tossici	H47.7	Disturbo delle vie ottiche non specificato
G70.2	Miastenia congenita e dello sviluppo	H51.2	Oftalmoplegia internucleare
G70.8	Altri disturbi neuromuscolari specificati	I60.0	Emorragia subaracnoidea dal sifone carotideo e dalla biforcazione della carotide
G70.9	Disturbi neuromuscolari non specificati	I60.1	Emorragia subaracnoidea dall'arteria cerebrale media
G71.0	Distrofia muscolare	I60.2	Emorragia subaracnoidea dall'arteria comunicante anteriore
G71.1	Disturbi miotonici	I60.3	Emorragia subaracnoidea dall'arteria comunicante posteriore
G71.2	Miopatie congenite	I60.4	Emorragia subaracnoidea dall'arteria basilare
G71.3	Miopatia mitocondriale non classificata altrove	I60.5	Emorragia subaracnoidea dall'arteria vertebrale
G71.8	Altre malattie primitive dei muscoli	I60.6	Emorragia subaracnoidea da altre arterie intracraniche
G71.9	Malattie primitive dei muscoli non specificate	I60.7	Emorragia subaracnoidea da arteria intracranica non specificata
G72.0	Miopatia da farmaci	I60.8	Altre forme di emorragia subaracnoidea
G72.1	Miopatia alcolica	I60.9	Emorragia subaracnoidea non specificata
G72.2	Miopatia da altri agenti tossici	I61.0	Emorragia intracerebrale emisferica sottocorticale
G72.3	Paralisi periodica	I61.1	Emorragia intracerebrale emisferica corticale
G72.4	Miopatia infiammatoria non classificata altrove	I61.2	Emorragia intracerebrale emisferica non specificata
G72.80	Miopatia del paziente critico	I61.3	Emorragia intracerebrale del tronco cerebrale
G72.88	Altre miopatie specificate	I61.4	Emorragia intracerebrale cerebellare
G72.9	Miopatia non specificata	I61.5	Emorragia intracerebrale intraventricolare
G80.0	Paralisi cerebrale con quadriplegia spastica	I61.6	Emorragia intracerebrale a localizzazione multipla
G80.1	Paralisi cerebrale con diplegia spastica	I61.8	Altre forme di emorragia intracerebrale
G80.2	Paralisi cerebrale infantile con emiplegia spastica	I61.9	Emorragia intracerebrale non specificata
G80.3	Paralisi cerebrale discinetica		

162.00	Emorragia subdurale (non traumatica): Acuta	M89.09	Algoneurodistrofia: Localizzazione non precisata
162.01	Emorragia subdurale (non traumatica): Subacuta	P11.3	Trauma da parto del nervo facciale
162.02	Emorragia subdurale (non traumatica): Cronica	P11.4	Trauma da parto di altri nervi cranici
162.09	Emorragia subdurale (non traumatica): Non specificata	P14.0	Paralisi di Erb provocata da trauma da parto
162.1	Emorragia extradurale non traumatica	P14.1	Paralisi di Klumpke da trauma da parto
162.9	Emorragia intracranica (non traumatica) non specificata	P14.2	Paralisi del nervo frenico provocata da trauma da parto
163.0	Infarto cerebrale da trombosi di arterie precerebrali	P14.3	Altri traumi da parto del plesso brachiale
163.1	Infarto cerebrale da embolia di arterie precerebrali	P14.8	Traumi da parto di altre parti del sistema nervoso periferico
163.2	Infarto cerebrale da occlusione o stenosi non specificata di arterie precerebrali	P14.9	Trauma da parto, non specificato, del sistema nervoso periferico
163.3	Infarto cerebrale da trombosi delle arterie cerebrali	P21.0	Asfissia grave alla nascita
163.4	Infarto cerebrale da embolia delle arterie cerebrali	P21.1	Asfissia lieve o moderata alla nascita
163.5	Infarto cerebrale da occlusione o stenosi non specificata delle arterie cerebrali	P21.9	Asfissia alla nascita non specificata
163.6	Infarto cerebrale da trombosi venosa cerebrale, non piogena	P90	Convulsioni neonatali
163.8	Altre forme di infarto cerebrale	P91.0	Ischemia cerebrale neonatale
163.9	Infarto cerebrale non specificato	P91.1	Cisti periventricolari acquisite neonatali
164	Ictus, senza specificazione se da emorragia o da infarto	P91.2	Leucomalacia cerebrale neonatale
165.0	Occlusione e stenosi dell'arteria vertebrale	P91.3	Irritabilità cerebrale neonatale
165.1	Occlusione e stenosi dell'arteria basilare	P91.4	Depressione cerebrale neonatale
165.2	Occlusione e stenosi dell'arteria carotidea	P91.5	Coma neonatale
165.3	Occlusione e stenosi di arterie extracraniche multiple e bilaterali	P91.6	Encefalopatia ipossico-ischemica neonatale
165.8	Occlusione e stenosi di altre arterie extracraniche	P91.80	Sindrome locked-in e sindrome apallica neonatale
165.9	Occlusione e stenosi di un'arteria extracranica non specificata	P91.88	Altri disturbi cerebrali, specificati, neonatali
166.0	Occlusione e stenosi dell'arteria cerebrale media	P91.9	Disturbo cerebrale neonatale non specificato
166.1	Occlusione e stenosi dell'arteria cerebrale anteriore	P94.0	Miastenia grave transitoria neonatale
166.2	Occlusione e stenosi dell'arteria cerebrale posteriore	Q00.0	Anencefalia
166.3	Occlusione e stenosi delle arterie cerebellari	Q00.1	Craniorachischisi
166.4	Occlusione e stenosi di arterie cerebrali multiple e bilaterali	Q00.2	Iniencefalia
166.8	Occlusione e stenosi di altre arterie cerebrali	Q01.0	Encefalocele frontale
166.9	Occlusione e stenosi di arteria cerebrale non specificata	Q01.1	Encefalocele S.A.I. o frontale
167.10	Aneurisma cerebrale (acquisito)	Q01.2	Encefalocele occipitale
167.11	Fistola arterovenosa cerebrale (acquisita)	Q01.8	Encefalocele di altre sedi
167.2	Aterosclerosi cerebrale	Q01.9	Encefalocele non specificato
167.5	Malattia di Moyamoya	Q02	Microcefalia
167.6	Trombosi non piogena del sistema venoso intracranico	Q03.0	Malformazioni dell'acquedotto di Silvio
167.7	Arterite cerebrale non classificata altrove	Q03.1	Atresia dei forami di Magendie e di Luschka
167.80	Vasospasmi su emorragia subaracnoidea	Q03.8	Altro idrocefalo congenito
167.88	Altre malattie cerebrovascolari specificate	Q03.9	Idrocefalo congenito non specificato
167.9	Malattia cerebrovascolare non specificata	Q04.0	Malformazioni congenite del corpo calloso
M21.33	Piede o polso cadente (acquisito): avambraccio	Q04.1	Arinencefalia
M21.50	Mano e piede ad artiglio o torti acquisiti: Localizzazioni multiple	Q04.2	Oloprosencefalia
M21.54	Mano e piede ad artiglio o torti acquisiti: mano	Q04.3	Altre difetti, per riduzione, dell'encefalo
M53.0	Sindrome cervicocraniale	Q04.4	Displasia setto-ottica
M53.1	Sindrome cervicobrachiale	Q04.5	Megaloencefalia
M54.10	Radicolopatia: Localizzazioni multiple della colonna vertebrale	Q04.6	Cisti cerebrali congenite
M54.11	Radicolopatia: Zona occipito-atlanto-assiale	Q04.8	Altre malformazioni congenite specificate dell'encefalo
M54.12	Radicolopatia: Zona cervicale	Q04.9	Malformazione congenita dell'encefalo non specificata
M54.13	Radicolopatia: Zona cervicodorsale	Q05.0	Spina bifida cervicale con idrocefalo
M54.19	Radicolopatia: Zona non precisata	Q05.1	Spina bifida toracica con idrocefalo
M79.20	Nevralgia e nevrite non specificate: Localizzazioni multiple	Q05.2	Spina bifida lombare con idrocefalo
M79.21	Nevralgia e nevrite non specificate: area spalla	Q05.3	Spina bifida sacrale con idrocefalo
M79.22	Nevralgia e nevrite non specificate: braccio	Q05.4	Spina bifida non specificata, con idrocefalo
M79.23	Nevralgia e nevrite non specificate: avambraccio	Q05.5	Spina bifida cervicale senza idrocefalo
M79.24	Nevralgia e nevrite non specificate: mano	Q05.6	Spina bifida toracica senza idrocefalo
M79.25	Nevralgia e nevrite non specificate: coscia	Q05.7	Spina bifida lombare senza idrocefalo
M79.26	Nevralgia e nevrite non specificate: gamba	Q05.8	Spina bifida sacrale senza idrocefalo
M79.27	Nevralgia e nevrite non specificate: caviglia e piede	Q05.9	Spina bifida non specificata
M79.28	Nevralgia e nevrite non specificate: Altre localizzazioni	Q06.0	Amielia
M79.29	Nevralgia e nevrite non specificate: Localizzazione non precisata	Q06.1	Ipoplasia e displasia del midollo spinale
M89.00	Algoneurodistrofia: Localizzazioni multiple	Q06.2	Diastematomielia
M89.01	Algoneurodistrofia: area spalla	Q06.3	Altre malformazioni congenite della cauda equina
M89.02	Algoneurodistrofia: braccio	Q06.4	Idromielia
M89.03	Algoneurodistrofia: avambraccio	Q06.8	Altre malformazioni congenite specificate del midollo spinale
M89.04	Algoneurodistrofia: mano	Q06.9	Malformazione congenita del midollo spinale non specificata
M89.05	Algoneurodistrofia: coscia	Q07.0	Sindrome di Arnold-Chiari
M89.06	Algoneurodistrofia: gamba	Q07.8	Altre malformazioni congenite specificate del sistema nervoso
M89.07	Algoneurodistrofia: caviglia e piede	Q07.9	Malformazione congenita del sistema nervoso non specificata
M89.08	Algoneurodistrofia: Altre localizzazioni	Q28.00	Aneurisma arteriovenoso congenito di vasi precerebrali
		Q28.01	Fistola arteriovenosa congenita di vasi precerebrali
		Q28.08	Altra malformazione arteriovenosa congenita di vasi precerebrali

Q28.09	Malformazione arteriovenosa congenita di vasi precerebrali non specificata	Q28.29	Malformazione arteriovenosa congenita di vasi cerebrali non specificata
Q28.10	Aneurisma congenito di vasi precerebrali	Q28.30	Aneurisma arteriovenoso congenito di vasi cerebrali
Q28.11	Fistola congenita di vasi precerebrali	Q28.31	Fistola congenita di vasi cerebrali
Q28.18	Altra malformazione congenita di vasi precerebrali	Q28.38	Altra malformazione congenita di vasi cerebrali
Q28.19	Malformazione congenita di vasi precerebrali non specificata	Q28.39	Malformazione congenita di vasi cerebrali non specificata
Q28.20	Aneurisma arteriovenoso congenito di vasi cerebrali	Q76.0	Spina bifida occulta
Q28.21	Fistola arteriovenosa congenita di vasi cerebrali	Q85.1	Sclerosi tuberosa
Q28.28	Altra malformazione arteriovenosa congenita di vasi cerebrali		

### Diagnosi principale B17-2

A81.0	Malattia di Creutzfeldt-Jakob	G31.81	Citopatia mitocondriale
A81.1	Panencefalite sclerosante subacuta	G31.82	Demenza con corpi di Lewy
E75.2	Altre sfingolipidosi	G31.88	Altre malattie degenerative specificate del sistema nervoso
G23.2	Degenerazione striato-nigrica	G70.0	Miastenia grave

### Diagnosi B17-3

S14.3	Traumatismo del plesso brachiale
-------	----------------------------------

### Procedura B17-4

01.14.00↔	Biopsia a cielo aperto del cervello, NAS	01.25.13↔	Altra craniectomia per rimozione di corpo estraneo dalle ossa del cranio o dallo spazio epidurale
01.14.10↔	Biopsia stereotassica a cielo aperto del cervello	01.25.14↔	Altra craniectomia, Inserzione di materiale alloplastico o di sistema di somministrazione farmacologica nelle ossa del cranio o nello spazio epidurale
01.14.99↔	Biopsia a cielo aperto del cervello, altro	01.25.19↔	Altra craniectomia, per drenaggio di liquido epidurale o per altri motivi
01.21↔	Incisione e drenaggio dei seni cranici	01.25.20↔	Altra craniectomia, Nuova craniectomia con inserzione di drenaggio
01.24.00↔	Altra craniotomia, NAS	01.25.21↔	Altra craniectomia, Nuova craniectomia per rimozione di materiale alloplastico o di sistema di somministrazione farmacologica dalle ossa del cranio o dallo spazio epidurale
01.24.10↔	Altra craniotomia con decompressione	01.25.99↔	Altra craniectomia, altro
01.24.11↔	Altra craniotomia per evacuazione di ematoma epidurale	04.02↔	Sezione del nervo trigemino
01.24.12↔	Altra craniotomia per evacuazione di empiema epidurale	04.03.00↔	Sezione o compressione mirata di altri nervi cranici e periferici, NAS
01.24.13↔	Altra craniotomia, Inserzione di materiale alloplastico o di sistema di somministrazione farmacologica nelle ossa del cranio o nello spazio epidurale	04.03.10↔	Sezione o compressione mirata del nervo vestibolo-cocleare
01.24.14↔	Altra craniotomia, rimozione di materiale alloplastico o di sistema di somministrazione farmacologica dalle ossa del cranio o dallo spazio epidurale	04.03.11↔	Sezione o compressione mirata del tratto intracranico di altri nervi cranici e gangli
01.24.15↔	Altra craniotomia, Rimozione di corpo estraneo dalle ossa del cranio o dallo spazio epidurale	04.03.20↔	Sezione o compressione mirata di nervi cranici nel tratto extracranico
01.24.16↔	Altra craniotomia, altro drenaggio di liquido epidurale o per altri motivi	04.03.30↔	Sezione o compressione mirata del plesso brachiale
01.24.20↔	Craniotomia della calotta quale approccio chirurgico, NAS	04.03.31↔	Sezione o compressione mirata di nervi della spalla
01.24.21↔	Trapanazione della calotta quale approccio chirurgico	04.03.32↔	Sezione o compressione mirata di nervi del braccio e della mano
01.24.22↔	Apertura del cranio guidata da stereotassi attraverso la calotta quale approccio chirurgico	04.03.33↔	Sezione o compressione mirata di nervi del tronco e delle estremità inferiori
01.24.29↔	Craniotomia della calotta quale approccio chirurgico, altro	04.03.99↔	Sezione o compressione mirata di altri nervi cranici e periferici, altro
01.24.30↔	Approccio alla base del cranio, NAS	04.04.00↔	Altra incisione dei nervi cranici e periferici, NAS
01.24.31↔	Approccio alla base del cranio, transorale	04.04.10↔	Altra incisione del nervo vestibolo-cocleare
01.24.32↔	Approccio alla base del cranio, transorale con scissione del palato molle	04.04.11↔	Altra incisione del tratto intracranico di altri nervi cranici e gangli
01.24.33↔	Approccio alla base del cranio, transorale con scissione del palato molle e duro	04.04.20↔	Altra incisione del tratto extracranico di nervi cranici
01.24.34↔	Approccio alla base del cranio, transfenoidale	04.04.30↔	Altra incisione del plesso brachiale
01.24.35↔	Approccio alla base del cranio, transetmoidale	04.04.31↔	Altra incisione di nervi della spalla
01.24.36↔	Approccio alla base del cranio, transmastoidale	04.04.32↔	Altra incisione di nervi del braccio e della mano
01.24.37↔	Approccio alla base del cranio, translabyrinthico	04.04.33↔	Altra incisione di nervi del tronco e delle estremità inferiori
01.24.38↔	Approccio alla base del cranio, transpiramidale	04.04.99↔	Altra incisione dei nervi cranici e periferici, altro
01.24.39↔	Approccio alla base del cranio, altro	04.05.00↔	Gangliectomia (e distruzione) del ganglio di Gasser, NAS
01.24.3a↔	Approccio alla base del cranio, transcondilico	04.05.10↔	Gangliectomia del ganglio di Gasser
01.24.3b↔	Approccio alla base del cranio, transorbitale	04.05.20↔	Distruzione del ganglio di Gasser
01.24.3c↔	Approccio alla base del cranio, con osteotomia tipo Le Fort I	04.05.99↔	Gangliectomia (e distruzione) del ganglio di Gasser, altro
01.24.3d↔	Approccio alla base del cranio, transnasale-transcribriforme	04.06.00↔	Altre gangliectomie di nervi cranici o periferici, NAS
01.24.3e↔	Approccio alla base del cranio, transnasale-transclivale	04.06.10↔	Gangliectomia di gangli intracranici
01.24.3f↔	Approccio alla base del cranio, transorale-transclivale	04.06.20↔	Gangliectomia di altri gangli periferici
01.24.3g↔	Approccio alla base del cranio, transnasale-transpterigoideo	04.06.99↔	Altra gangliectomia di gangli cranici o periferici, altro
01.24.99↔	Altra craniotomia, altro	04.07.00↔	Altra resezione o asportazione di nervi cranici e periferici, NAS
01.25.00↔	Altra craniectomia, NAS	04.07.10↔	Resezione di nervi per innesto
01.25.10↔	Altra craniectomia con decompressione	04.07.11↔	Rimozione di innesto di nervo
01.25.11↔	Altra craniectomia per evacuazione di ematoma epidurale		
01.25.12↔	Altra craniectomia per evacuazione di empiema epidurale		

04.07.20↔	Altra resezione o asportazione di nervi intracranici	04.3x.37↔	Sutura interfascicolare di nervi del piede, primaria
04.07.30↔	Altra resezione o asportazione del tratto extracranico di nervi cranici	04.3x.39↔	Sutura interfascicolare di altri nervi cranici e periferici, primaria
04.07.40↔	Altra resezione o asportazione del plesso brachiale	04.3x.40↔	Sutura interfascicolare del tratto extracranico di nervi cranici, secondaria
04.07.41↔	Altra resezione o asportazione di nervi della spalla	04.3x.41↔	Sutura interfascicolare del plesso brachiale, secondaria
04.07.42↔	Altra resezione o asportazione di nervi del braccio e della mano	04.3x.42↔	Sutura interfascicolare di nervi della spalla, secondaria
04.07.43↔	Altra resezione o asportazione di nervi del tronco e delle estremità inferiori	04.3x.43↔	Sutura interfascicolare di nervi del braccio, secondaria
04.07.99↔	Altra resezione o asportazione di nervi cranici e periferici, altro	04.3x.44↔	Sutura interfascicolare di nervi della mano, secondaria
04.08.00↔	Fenestrazione della guaina del nervo ottico, NAS	04.3x.45↔	Sutura interfascicolare di nervi del tronco, secondaria
04.08.10↔	Altri interventi sul nervo ottico	04.3x.46↔	Sutura interfascicolare di nervi della gamba (incl. plesso lombosacrale, inguine, pavimento pelvico), secondaria
04.08.99↔	Fenestrazione della guaina del nervo ottico, altro	04.3x.47↔	Sutura interfascicolare di nervi del piede, secondaria
04.11.00↔	Biopsia chiusa [percutanea] [agobiopsia] di nervi cranici o periferici o di gangli, NAS	04.3x.49↔	Sutura interfascicolare di altri nervi cranici e periferici, secondaria
04.11.10↔	Biopsia chiusa [percutanea] [agobiopsia] del tratto intracranico di nervi cranici	04.3x.99↔	Suture di nervi cranici e periferici, altro
04.11.20↔	Biopsia chiusa [percutanea] [agobiopsia] del tratto extracranico di nervi cranici	04.42.00↔	Altra decompressione di nervi cranici, NAS
04.12.00↔	Biopsia a cielo aperto di nervi cranici o periferici o dei gangli, NAS	04.42.10↔	Altra decompressione di nervi cranici, intracranica
04.12.10↔	Biopsia a cielo aperto del tratto intracranico di nervi cranici	04.42.20↔	Altra decompressione di nervi cranici, extracranica
04.12.20↔	Biopsia a cielo aperto del tratto extracranico di nervi cranici	04.42.99↔	Altra decompressione di nervi cranici, altro
04.12.30↔	Biopsia a cielo aperto del plesso brachiale	04.49.00↔	Altre decompressioni di nervi periferici o di gangli o separazione di aderenze, NAS
04.12.31↔	Biopsia a cielo aperto di nervi della spalla	04.49.10↔	Altra decompressione o separazione di aderenze del plesso brachiale
04.12.32↔	Biopsia a cielo aperto di nervi del braccio e della mano	04.49.11↔	Altra decompressione o separazione di aderenze di nervi della spalla
04.12.33↔	Biopsia a cielo aperto di nervi del tronco	04.49.12↔	Altra decompressione o separazione di aderenze di nervi del braccio
04.12.34↔	Biopsia a cielo aperto di nervi del plesso lombosacrale	04.49.13↔	Altra decompressione o separazione di aderenze di nervi della mano
04.12.35↔	Biopsia a cielo aperto di nervi delle estremità inferiori	04.49.14↔	Altra decompressione o separazione di aderenze del plesso lombosacrale, inguine e pavimento pelvico
04.12.99↔	Biopsia a cielo aperto di nervi cranici o periferici o dei gangli, altro	04.49.15↔	Altra decompressione o separazione di aderenze di nervi della gamba
04.2x.00↔	Distruzione di nervi cranici e periferici e di gangli, NAS	04.49.16↔	Altra decompressione o separazione di aderenze di nervi del piede
04.2x.10↔	Distruzione del tratto intracranico di nervi e gangli cranici	04.49.99↔	Altra decompressione o separazione di aderenze di altri nervi periferici o gangli
04.2x.20↔	Distruzione del tratto extracranico di nervi cranici	04.5x.00↔	Innesto di nervi cranici o periferici, NAS
04.2x.30↔	Distruzione del plesso brachiale	04.5x.10↔	Innesto del tratto extracranico di nervi cranici
04.2x.31↔	Distruzione di nervi della spalla	04.5x.11↔	Innesto del plesso brachiale e di nervi della spalla
04.2x.32↔	Distruzione di nervi del braccio e della mano	04.5x.12↔	Innesto di nervi del braccio e della mano
04.2x.33↔	Distruzione di nervi del tronco e del plesso lombosacrale	04.5x.13↔	Innesto di nervi del tronco e delle estremità inferiori
04.2x.34↔	Distruzione di nervi della gamba e del piede	04.5x.19↔	Innesto di altri nervi cranici o periferici
04.2x.39↔	Distruzione di altri nervi o gangli periferici	04.5x.99↔	Innesto di nervi cranici o periferici, altro
04.2x.99↔	Distruzione di nervi cranici e periferici e di gangli, altro	04.6x.00↔	Trasposizione di nervi cranici e periferici, NAS
04.3x.00↔	Suture di nervi cranici e periferici, NAS	04.6x.10↔	Trasposizione del tratto extracranico di nervi cranici con sutura epineurale primaria
04.3x.10↔	Sutura epineurale del tratto extracranico di nervi cranici, primaria	04.6x.11↔	Trasposizione del tratto extracranico di nervi cranici con sutura epineurale secondaria
04.3x.11↔	Sutura epineurale del plesso brachiale, primaria	04.6x.12↔	Trasposizione del tratto extracranico di nervi cranici con sutura interfascicolare primaria e secondaria
04.3x.12↔	Sutura epineurale di nervi della spalla, primaria	04.6x.20↔	Trasposizione del plesso brachiale con sutura epineurale primaria
04.3x.13↔	Sutura epineurale di nervi del braccio, primaria	04.6x.21↔	Trasposizione del plesso brachiale con sutura epineurale secondaria
04.3x.14↔	Sutura epineurale di nervi della mano, primaria	04.6x.22↔	Trasposizione del plesso brachiale con sutura interfascicolare primaria
04.3x.15↔	Sutura epineurale di nervi del tronco, primaria	04.6x.23↔	Trasposizione del plesso brachiale con sutura interfascicolare secondaria
04.3x.16↔	Sutura epineurale di nervi della gamba (incl. plesso lombosacrale, inguine, pavimento pelvico), primaria	04.6x.30↔	Trasposizione di nervi della spalla con sutura epineurale primaria e secondaria
04.3x.17↔	Sutura epineurale di nervi del piede, primaria	04.6x.31↔	Trasposizione di nervi della spalla con sutura interfascicolare primaria e secondaria
04.3x.19↔	Sutura epineurale di altri nervi cranici o periferici, primaria	04.6x.40↔	Trasposizione di nervi del braccio con sutura epineurale primaria
04.3x.20↔	Sutura epineurale del tratto extracranico di nervi cranici, secondaria	04.6x.41↔	Trasposizione di nervi del braccio con sutura epineurale secondaria
04.3x.21↔	Sutura epineurale del plesso brachiale, secondaria	04.6x.42↔	Trasposizione di nervi del braccio con sutura interfascicolare primaria
04.3x.22↔	Sutura epineurale di nervi della spalla, secondaria	04.6x.43↔	Trasposizione di nervi del braccio con sutura interfascicolare secondaria
04.3x.23↔	Sutura epineurale di nervi del braccio, secondaria	04.6x.50↔	Trasposizione di nervi del tronco e delle estremità inferiori con sutura epineurale primaria e secondaria
04.3x.24↔	Sutura epineurale di nervi della mano, secondaria		
04.3x.25↔	Sutura epineurale di nervi del tronco, secondaria		
04.3x.26↔	Sutura epineurale di nervi della gamba (incl. plesso lombosacrale, inguine, pavimento pelvico), secondaria		
04.3x.27↔	Sutura epineurale di nervi del piede, secondaria		
04.3x.29↔	Sutura epineurale di altri nervi cranici o periferici, secondaria		
04.3x.30↔	Sutura interfascicolare del tratto extracranico di nervi cranici, primaria		
04.3x.31↔	Sutura interfascicolare del plesso brachiale, primaria		
04.3x.32↔	Sutura interfascicolare di nervi della spalla, primaria		
04.3x.33↔	Sutura interfascicolare di nervi del braccio, primaria		
04.3x.34↔	Sutura interfascicolare di nervi della mano, primaria		
04.3x.35↔	Sutura interfascicolare di nervi del tronco, primaria		
04.3x.36↔	Sutura interfascicolare di nervi della gamba (incl. plesso lombosacrale, inguine, pavimento pelvico), primaria		

04.6x.51↔	Trasposizione di nervi del tronco e delle estremità inferiori con sutura interfascicolare primaria e secondaria	04.92.40↔	Inserzione o sostituzione di elettrodo stimolatore del nervo vago
04.6x.60↔	Trasposizione di nervi della mano con sutura interfascicolare primaria e secondaria	04.92.99↔	Inserzione o sostituzione di elettrodo(i) di neurostimolatore periferico, altro
04.6x.70↔	Trasposizione con neurolisi e decompressione del tratto extracranico di nervi cranici	04.93.00↔	Rimozione di elettrodo(i) di neurostimolatore periferico, NAS
04.6x.71↔	Trasposizione con neurolisi e decompressione del plesso brachiale o di nervi della spalla	04.93.10↔	Rimozione di elettrodo(i) di neurostimolatore periferico, elettrodo cilindrico, sistema a elettrodo singolo
04.6x.72↔	Trasposizione con neurolisi e decompressione di nervi del braccio	04.93.11↔	Rimozione di elettrodo(i) di neurostimolatore periferico, elettrodo cilindrico, sistema a più elettrodi
04.6x.73↔	Trasposizione con neurolisi e decompressione di nervi della mano	04.93.20↔	Rimozione di elettrodo(i) di neurostimolatore periferico, elettrodo piatto, sistema a elettrodo singolo
04.6x.74↔	Trasposizione con neurolisi e decompressione di nervi del tronco e delle estremità inferiori	04.93.21↔	Rimozione di elettrodo(i) di neurostimolatore periferico, elettrodo piatto, sistema a più elettrodi
04.6x.75↔	Trasposizione di altri nervi cranici e periferici (incl. neurolisi, decompressione, sutura epineurale e interfascicolare)	04.93.40↔	Rimozione di elettrodo del nervo vago
04.6x.99↔	Trasposizione di nervi cranici e periferici, altro	04.93.99↔	Rimozione di elettrodo(i) di neurostimolatore periferico, altro
04.71↔	Anastomosi ipoglosso-facciale	04.94.10↔	Revisione (senza sostituzione) di elettrodo(i) di neurostimolatore periferico, NAS
04.72↔	Anastomosi accessorio-facciale	04.94.11↔	Revisione (senza sostituzione) di elettrodo(i) di neurostimolatore periferico, elettrodo cilindrico, sistema a elettrodo singolo
04.73↔	Anastomosi accessorio-ipoglosso	04.94.12↔	Revisione (senza sostituzione) di elettrodo(i) di neurostimolatore periferico, elettrodo cilindrico, sistema a più elettrodi
04.74.00↔	Altre anastomosi di nervi cranici o periferici, NAS	04.94.13↔	Revisione (senza sostituzione) di elettrodo(i) di neurostimolatore periferico, elettrodo piatto, sistema a elettrodo singolo
04.74.10↔	Anastomosi fascio-fasciale di nervo	04.94.14↔	Revisione (senza sostituzione) di elettrodo(i) di neurostimolatore periferico, elettrodo piatto, sistema a più elettrodi
04.74.11↔	Anastomosi intercosto-fascicolare di nervo	04.94.99↔	Revisione (senza sostituzione) di elettrodo(i) di neurostimolatore periferico, altro
04.74.99↔	Altre anastomosi di nervi cranici o periferici, altro	04.99.00↔	Altri interventi sui nervi cranici e periferici, NAS
04.75↔	Revisione di pregressa ricostruzione di nervi cranici e periferici	04.99.10↔	Impianto o sostituzione di neuroprotesi periferica
04.76↔	Riparazione di lesioni traumatiche di vecchia data di nervi cranici e periferici	04.99.11↔	Revisione senza sostituzione di neuroprotesi periferica
04.79.00↔	Altra neuroplastica, NAS	04.99.12↔	Rimozione di neuroprotesi periferica
04.79.10↔	Innesto e trasposizione del tratto extracranico di nervi cranici con sutura epineurale	04.99.99↔	Altri interventi sui nervi cranici e periferici, altro
04.79.11↔	Innesto e trasposizione del plesso brachiale con sutura epineurale	05.0↔	Sezione di nervo o ganglio simpatico
04.79.12↔	Innesto e trasposizione di nervi della spalla con sutura epineurale	05.11↔	Biopsia di nervi o gangli simpatici
04.79.13↔	Innesto e trasposizione di nervi del braccio e della mano con sutura epineurale	05.21↔	Gangliectomia sfenopalatina
04.79.14↔	Innesto e trasposizione di nervi del tronco e delle estremità inferiori con sutura epineurale	05.22↔	Simpatectomia cervicale
04.79.19↔	Innesto e trasposizione del tratto extracranico di nervi cranici con sutura epineurale, altro	05.23↔	Simpatectomia lombare
04.79.20↔	Innesto e trasposizione di nervo con sutura interfascicolare	05.24↔	Simpatectomia presacrale
04.79.21↔	Innesto e trasposizione del tratto extracranico di nervi cranici con sutura interfascicolare	05.25↔	Simpatectomia periarteriosa
04.79.22↔	Innesto e trasposizione del plesso brachiale con sutura interfascicolare	05.26↔	Simpatectomia toracica
04.79.23↔	Innesto e trasposizione di nervi della spalla con sutura interfascicolare	05.29↔	Altre simpatectomie e gangliectomie
04.79.24↔	Innesto e trasposizione di nervi del braccio e della mano con sutura interfascicolare	05.81↔	Riparazione di nervo o ganglio simpatico
04.79.25↔	Innesto e trasposizione di nervi del tronco e delle estremità inferiori con sutura interfascicolare	05.89↔	Altri interventi su nervi o gangli simpatici
04.79.29↔	Innesto e trasposizione di nervo con sutura interfascicolare, altro	05.9↔	Altri interventi sul sistema nervoso
04.79.99↔	Altra neuroplastica, altro	07.80↔	Timectomia, NAS
04.92.00↔	Inserzione o sostituzione di elettrodo(i) di neurostimolatore periferico, NAS	07.81↔	Altra asportazione parziale del timo
04.92.10↔	Inserzione o sostituzione di elettrodo(i) di neurostimolatore periferico temporaneo, sistema a elettrodo singolo, (stimolazione di prova)	07.82↔	Altra asportazione totale del timo
04.92.11↔	Inserzione o sostituzione di elettrodo(i) di neurostimolatore periferico temporaneo, sistema a più elettrodi, (stimolazione di prova)	07.83↔	Asportazione parziale del timo in toracosopia
04.92.20↔	Inserzione o sostituzione di elettrodo(i) di neurostimolatore periferico permanente, elettrodo cilindrico, sistema a elettrodo singolo, percutanea	07.84↔	Asportazione totale del timo in toracosopia
04.92.21↔	Inserzione o sostituzione di elettrodo(i) di neurostimolatore periferico permanente, elettrodo cilindrico, sistema a più elettrodi, percutanea	08.22.00↔	Asportazione di altra lesione minore della palpebra (chirurgia micrografica), NAS
04.92.30↔	Inserzione o sostituzione di elettrodo(i) di neurostimolatore periferico permanente, elettrodo piatto, sistema a elettrodo singolo, chirurgica a cielo aperto	08.22.10↔	Asportazione di altra lesione minore della palpebra, senza controllo istografico (chirurgia micrografica)
04.92.31↔	Inserzione o sostituzione di elettrodo(i) di neurostimolatore periferico permanente, elettrodo piatto, sistema a più elettrodi, chirurgica a cielo aperto	08.22.11↔	Asportazione di altra lesione minore della palpebra, con controllo istografico (chirurgia micrografica)
		08.22.99↔	Asportazione di altra lesione minore della palpebra (chirurgia micrografica), altro
		08.23.00↔	Asportazione di lesione maggiore della palpebra, non a tutto spessore, NAS
		08.23.10↔	Asportazione di lesione maggiore della palpebra, non a tutto spessore, senza controllo istografico (chirurgia micrografica)
		08.23.11↔	Asportazione di lesione maggiore della palpebra, non a tutto spessore, con controllo istografico (chirurgia micrografica)
		08.23.99↔	Asportazione di lesione maggiore della palpebra, non a tutto spessore, altro
		08.24.00↔	Asportazione di lesione maggiore della palpebra, a tutto spessore, NAS
		08.24.10↔	Asportazione di lesione maggiore della palpebra, a tutto spessore, senza controllo istografico (chirurgia micrografica)
		08.24.11↔	Asportazione di lesione maggiore della palpebra, a tutto spessore, con controllo istografico (chirurgia micrografica)
		08.24.99↔	Asportazione di lesione maggiore della palpebra, a tutto spessore, altro

08.51↔	Cantotomia	27.56.99↔	Altro innesto di cute su labbro e bocca, altro
08.52↔	Blefarorrafia	29.92↔	Sezione del nervo glossofaringeo
08.59.00↔	Altra correzione della posizione della palpebra, NAS	31.91↔	Sezione del nervo laringeo
08.59.10↔	Cantoplastica, NAS	33.31↔	Distruzione del nervo frenico per collassamento del polmone
08.59.11↔	Cantopessia	34.23.20↔	Biopsia a cielo aperto della parete toracica
08.59.12↔	Correzione di epicanto	38.06.00↔	Incisione di arterie addominali, NAS
08.59.99↔	Altra correzione della posizione della palpebra, altra	38.06.10↔	Incisione di arterie viscerali, NAS
08.89.00↔	Altra riparazione della palpebra, NAS	38.06.11↔	Incisione del tronco celiaco
08.89.10↔	Riparazione della palpebra, angolo mediale o laterale	38.06.12↔	Incisione dell'arteria gastrica
08.89.11↔	Riparazione della palpebra mediante sollevamento del sopracciglio	38.06.13↔	Incisione dell'arteria epatica
08.89.12↔	Riparazione della palpebra mediante asportazione di prolasso del corpo adiposo dell'orbita	38.06.14↔	Incisione dell'arteria splenica
08.89.13↔	Riparazione della palpebra mediante trattamento superficiale con laser	38.06.15↔	Incisione dell'arteria renale
08.89.14↔	Riparazione della palpebra mediante altro allungamento della palpebra superiore	38.06.16↔	Incisione dell'arteria mesenterica
08.89.15↔	Riparazione della palpebra mediante allungamento della palpebra inferiore	38.06.17↔	Incisione dell'arteria lombare
08.89.99↔	Altra riparazione della palpebra, altro	38.06.18↔	Incisione dell'arteria iliaca
18.21.00↔	Asportazione di fistola preauricolare o di seno preauricolare, NAS	38.06.19↔	Incisione di arterie viscerali, altro
18.21.10↔	Asportazione di fistola preauricolare o di seno preauricolare, senza controllo istografico	38.06.99↔	Incisione di arterie addominali, altro
18.21.11↔	Asportazione di fistola preauricolare o di seno preauricolare, con controllo istografico	38.11↔	Endarteriectomia dei vasi intracranici
18.21.99↔	Asportazione di fistola preauricolare o di seno preauricolare, altro	38.21↔	Biopsia di vasi sanguigni
18.29.00↔	Asportazione o distruzione di altra lesione dell'orecchio esterno, NAS	38.42↔	Resezione di altri vasi del capo e collo con sostituzione
18.29.01↔	Distruzione di lesione dell'orecchio esterno o del meato uditivo esterno	38.62↔	Altra asportazione di altri vasi del capo e del collo
18.29.10↔	Asportazione di altra lesione dell'orecchio esterno o del meato uditivo esterno, senza controllo istografico	38.66.00↔	Altra asportazione di arterie addominali, NAS
18.29.11↔	Asportazione di altra lesione dell'orecchio esterno o del meato uditivo esterno, con controllo istografico	38.66.10↔	Altra asportazione di arterie viscerali, NAS
18.29.99↔	Asportazione o distruzione di altra lesione dell'orecchio esterno, altro	38.66.11↔	Altra asportazione del tronco celiaco
18.31.00↔	Asportazione radicale di lesione dell'orecchio esterno, NAS	38.66.12↔	Altra asportazione dell'arteria gastrica
18.31.10↔	Asportazione radicale di lesione dell'orecchio esterno o del meato uditivo esterno o resezione parziale del padiglione auricolare, senza controllo istografico	38.66.13↔	Altra asportazione dell'arteria epatica
18.31.11↔	Asportazione radicale di lesione dell'orecchio esterno o del meato uditivo esterno o resezione parziale del padiglione auricolare, con controllo istografico	38.66.14↔	Altra asportazione dell'arteria splenica
18.31.19↔	Asportazione radicale di lesione dell'orecchio esterno, altro	38.66.15↔	Altra asportazione dell'arteria renale
18.39.00↔	Altra asportazione dell'orecchio esterno, NAS	38.66.16↔	Altra asportazione dell'arteria mesenterica
18.39.10↔	Resezione totale del padiglione auricolare, senza controllo istografico	38.66.17↔	Altra asportazione dell'arteria lombare
18.39.11↔	Resezione del padiglione auricolare, totale, con controllo istografico	38.66.18↔	Altra asportazione dell'arteria iliaca
18.39.19↔	Altra resezione del padiglione auricolare, altro	38.66.19↔	Altra asportazione di arterie viscerali, altro
18.39.99↔	Altra asportazione dell'orecchio esterno, altro	38.66.99↔	Altra asportazione di arterie addominali, altro
21.32.10↔	Asportazione o distruzione locale di altra lesione del naso, senza controllo istografico	38.82.00↔	Altra occlusione chirurgica di vasi del capo e del collo, NAS
21.32.11↔	Asportazione o distruzione locale di altra lesione del naso, con controllo istografico	38.82.10↔	Altra occlusione chirurgica di arterie extracraniche del capo e del collo
21.4x.00↔	Resezione del naso, NAS	38.82.20↔	Altra occlusione chirurgica di vene extracraniche del capo e del collo
21.4x.10↔	Resezione del naso, parziale, senza controllo istografico	38.82.21↔	Altra occlusione chirurgica della vena giugulare
21.4x.11↔	Resezione del naso, parziale, con controllo istografico	38.82.22↔	Altra occlusione chirurgica di altre vene extracraniche profonde del capo e del collo
21.4x.20↔	Resezione del naso, subtotale, senza controllo istografico	38.82.29↔	Altra occlusione chirurgica di vene extracraniche del capo e del collo, altro
21.4x.21↔	Resezione del naso, subtotale, con controllo istografico	38.82.99↔	Altra occlusione chirurgica di vasi del capo e del collo, NAS
21.4x.30↔	Resezione del naso, totale, senza controllo istografico	38.85.00↔	Altra occlusione chirurgica di altri vasi toracici, NAS
21.4x.31↔	Resezione del naso, totale, con controllo istografico	38.85.10↔	Altra occlusione chirurgica di arterie toraciche, NAS
21.4x.99↔	Altra resezione del naso	38.85.11↔	Altra occlusione chirurgica dell'arteria succlavia
27.56.00↔	Altro innesto a tutto spessore su labbro e bocca, NAS	38.85.12↔	Altra occlusione chirurgica dell'arteria polmonare
27.56.10↔	Piccolo innesto cutaneo sottile su labbro e bocca	38.85.13↔	Altra occlusione chirurgica del tronco brachiocefalico
27.56.20↔	Ampio innesto cutaneo a spessore parziale su labbro e bocca	38.85.19↔	Altra occlusione chirurgica di altre arterie toraciche, altro
27.56.30↔	Piccolo eteroinnesto di cute nel labbro	38.85.20↔	Altra occlusione chirurgica di vene toraciche, NAS
27.56.40↔	Ampio eteroinnesto di cute nel labbro	38.85.21↔	Altra occlusione chirurgica della vena cava superiore
27.56.50↔	Piccolo omoinnesto di cute nel labbro	38.85.22↔	Altra occlusione chirurgica della vena polmonare
27.56.60↔	Ampio omoinnesto di cute nel labbro	38.85.23↔	Altra occlusione chirurgica della vena succlavia
		38.85.28↔	Altra occlusione chirurgica di altre vene toraciche profonde, NAS
		38.85.29↔	Altra occlusione chirurgica di vene toraciche, altro
		38.85.99↔	Altra occlusione chirurgica di altri vasi toracici, altro
		38.86.00↔	Altra occlusione chirurgica dell'arteria addominale, NAS
		38.86.10↔	Altra occlusione chirurgica di arterie viscerali, NAS
		38.86.11↔	Altra occlusione chirurgica del tronco celiaco
		38.86.12↔	Altra occlusione chirurgica dell'arteria gastrica
		38.86.13↔	Altra occlusione chirurgica dell'arteria epatica
		38.86.14↔	Altra occlusione chirurgica dell'arteria splenica
		38.86.15↔	Altra occlusione chirurgica dell'arteria renale
		38.86.16↔	Altra occlusione chirurgica dell'arteria mesenterica
		38.86.17↔	Altra occlusione chirurgica dell'arteria iliaca
		38.86.19↔	Altra occlusione chirurgica di arterie viscerali, altro
		38.86.99↔	Altra occlusione chirurgica di arterie addominali, altro
		38.87.00↔	Altra occlusione chirurgica di vene addominali, NAS
		38.87.10↔	Altra occlusione chirurgica di vene addominali profonde, NAS

38.87.11↔	Altra occlusione chirurgica della vena cava inferiore	39.59.71↔	Altra riparazione della vena cava inferiore
38.87.12↔	Altra occlusione chirurgica della vena iliaca comune e iliaca interna	39.59.72↔	Altra riparazione della vena iliaca
38.87.19↔	Altra occlusione chirurgica di vene addominali profonde, altro	39.59.79↔	Altra riparazione di vene addominali, altro
38.87.99↔	Altra occlusione chirurgica di vene addominali, altro	39.59.80↔	Altra riparazione di vasi dell'arto inferiore, NAS
39.50.00↔	Angioplastica o aterectomia di altro(i) vaso(i) non coronarico(i), NAS	39.59.81↔	Altra riparazione di arterie dell'arto inferiore
39.50.10↔	Angioplastica o aterectomia di altro(i) vaso(i) non coronarico(i), con palloncino, NAS	39.59.82↔	Altra riparazione della vena femorale
39.50.11↔	Angioplastica o aterectomia di altro(i) vaso(i) non coronarico(i), con palloncino semplice	39.59.83↔	Altra riparazione della vena poplitea
39.50.12↔	Angioplastica o aterectomia di altro(i) vaso(i) non coronarico(i), con palloncino cutting	39.59.88↔	Altra riparazione di altre vene profonde dell'arto inferiore
39.50.13↔	Angioplastica o aterectomia di altro(i) vaso(i) non coronarico(i), con palloncino per crioplastica	39.59.89↔	Altra riparazione di vasi dell'arto inferiore, altro
39.50.14↔	Angioplastica o aterectomia di altro(i) vaso(i) non coronarico(i), con palloncino a rilascio di sostanza medicamentosa	39.59.90↔	Altra riparazione di vasi, valvuloplastica venosa
39.50.19↔	Angioplastica o aterectomia di altro(i) vaso(i) non coronarico(i), con altro palloncino	39.59.99↔	Altra riparazione di vasi, altro
39.50.20↔	Angioplastica con lama o laser di altro(i) vaso(i) non coronarico(i)	39.75.11↔	Intervento vascolare percutaneo transluminale, altri vasi, trombectomia rotazionale
39.50.21↔	Angioplastica con trombectomia di altro(i) vaso(i) non coronarico(i)	39.8x.00↔	Interventi sul globo carotideo, sul seno carotideo e su altri glomi vascolari, NAS
39.50.99↔	Angioplastica o aterectomia di altro(i) vaso(i) non coronarico(i), altro	39.8x.10↔	Esplorazione del globo carotideo e di altri glomi vascolari
39.59.00↔	Altra riparazione di vasi, NAS	39.8x.11↔	Asportazione del globo carotideo e di altri glomi vascolari
39.59.10↔	Trasposizione di arterie, NAS	39.8x.20↔	Impianto o sostituzione di generatore di impulsi per l'attivazione del baroriflesso
39.59.11↔	Trasposizione del tratto extracranico dell'arteria vertebrale	39.8x.21↔	Revisione (senza sostituzione) di generatore di impulsi per l'attivazione del baroriflesso
39.59.12↔	Trasposizione di altre arterie extracraniche del capo e del collo	39.8x.22↔	Rimozione di generatore di impulsi per l'attivazione del baroriflesso
39.59.13↔	Trasposizione di arterie dell'arto superiore	39.8x.30↔	Impianto o sostituzione di elettrodo(i) per l'attivazione del baroriflesso
39.59.14↔	Trasposizione di arterie toraciche	39.8x.31↔	Revisione (senza sostituzione) di elettrodo(i) per l'attivazione del baroriflesso
39.59.15↔	Trasposizione dell'arteria gastrica, arteria epatica e arteria splenica	39.8x.32↔	Rimozione di elettrodo(i) per l'attivazione del baroriflesso
39.59.16↔	Trasposizione dell'arteria renale	39.8x.99↔	Interventi sul globo carotideo, sul seno carotideo e su altri glomi vascolari, altro
39.59.17↔	Trasposizione dell'arteria mesenterica	39.99.00↔	Altri interventi sui vasi, NAS
39.59.18↔	Trasposizione di altre arterie viscerali	39.99.10↔	Aortopessia
39.59.19↔	Trasposizione dell'arteria iliaca	39.99.20↔	Interventi per anomalie vascolari congenite, NAS
39.59.20↔	Trasposizione di altre arterie addominali	39.99.21↔	Interventi per anomalie congenite dell'istmo aortico (stenosi) o per arco aortico interrotto
39.59.21↔	Trasposizione di arterie dell'arto inferiore	39.99.22↔	Interventi per anomalie congenite dell'arteria o vena polmonare o per arteria lusoria
39.59.29↔	Trasposizione di arterie, altro	39.99.23↔	Interventi per anomalie congenite della vena cava
39.59.30↔	Altra riparazione di vasi del capo e del collo, NAS	39.99.24↔	Interventi per unifocalizzazione di vasi collaterali congeniti
39.59.31↔	Altra riparazione di vasi intracranici	39.99.30↔	Intervento di occlusione mediante catetere del dotto arterioso di Botallo, NAS
39.59.32↔	Altra riparazione del tratto extracranico dell'arteria vertebrale	39.99.31↔	Intervento di occlusione mediante catetere del dotto arterioso di Botallo, con spirale (coil)
39.59.33↔	Altra riparazione di arterie extracraniche del capo e del collo, altro	39.99.32↔	Intervento di occlusione mediante catetere del dotto arterioso di Botallo, con Amplatzer duct occluder
39.59.34↔	Altra riparazione della vena giugulare	39.99.38↔	Intervento di occlusione mediante catetere del dotto arterioso di Botallo, altro
39.59.39↔	Altra riparazione di vasi del capo e del collo, altro	39.99.39↔	Interventi per altre anomalie vascolari congenite
39.59.40↔	Altra riparazione di vasi dell'arto superiore, NAS	39.99.99↔	Altri interventi sui vasi, altro
39.59.41↔	Altra riparazione di arterie dell'arto superiore, NAS	40.11.10↔	Biopsia a cielo aperto (mediante incisione) di linfonodo mediastinico, paraaortico, iliaco o pelvico
39.59.42↔	Altra riparazione della vena succlavia, vena ascellare e vena brachiocefalica	40.11.11↔	Biopsia a cielo aperto (mediante incisione) di linfonodo cervicale, sopraclavicolare, ascellare o inguinale
39.59.48↔	Altra riparazione di altre vene profonde dell'arto superiore	44.01↔	Vagotomia troncolare
39.59.49↔	Altra riparazione di vasi dell'arto superiore, altro	77.40.20↔	Biopsia dell'osso, sede non specificata, Biopsia a cielo aperto
39.59.50↔	Altra riparazione di vasi toracici, NAS	77.40.99↔	Biopsia dell'osso, sede non specificata, altro
39.59.51↔	Altra riparazione dell'aorta toracica	77.41.00↔	Biopsia della scapola, della clavicola, delle coste e dello sterno, NAS
39.59.52↔	Altra riparazione dell'arteria polmonare	77.41.20↔	Biopsia della scapola, della clavicola, delle coste e dello sterno, Biopsia a cielo aperto
39.59.53↔	Altra riparazione di arterie toraciche, altro	77.41.99↔	Biopsia della scapola, della clavicola, delle coste e dello sterno, altro
39.59.54↔	Altra riparazione della vena polmonare	77.42.00↔	Biopsia dell'omero, NAS
39.59.55↔	Altra riparazione della vena cava superiore	77.42.20↔	Biopsia dell'omero, Biopsia a cielo aperto
39.59.59↔	Altra riparazione di vasi toracici, altro	77.42.99↔	Biopsia dell'omero, altro
39.59.60↔	Altra riparazione di arterie addominali, NAS	77.43.00↔	Biopsia del radio e dell'ulna, NAS
39.59.61↔	Altra riparazione dell'aorta addominale	77.43.20↔	Biopsia del radio e dell'ulna, Biopsia a cielo aperto
39.59.62↔	Altra riparazione del tronco celiaco	77.43.99↔	Biopsia del radio e dell'ulna, altro
39.59.63↔	Altra riparazione dell'arteria gastrica	77.44.00↔	Biopsia del carpo e del metacarpo, NAS
39.59.64↔	Altra riparazione dell'arteria epatica	77.44.20↔	Biopsia del carpo e del metacarpo, Biopsia a cielo aperto
39.59.65↔	Altra riparazione dell'arteria splenica	77.44.99↔	Biopsia del carpo e del metacarpo, altro
39.59.66↔	Altra riparazione dell'arteria renale		
39.59.67↔	Altra riparazione dell'arteria mesenterica		
39.59.68↔	Altra riparazione dell'arteria iliaca		
39.59.69↔	Altra riparazione di arterie addominali, altro		
39.59.70↔	Altra riparazione di vene addominali, NAS		

77.45.00↔	Biopsia del femore, NAS	80.87.00↔	Altra asportazione o distruzione locale di lesione dell'articolazione della caviglia, NAS
77.45.20↔	Biopsia del femore, Biopsia a cielo aperto	80.87.10↔	Asportazione o distruzione locale di lesione dell'articolazione talocrurale per via artroscopica
77.45.99↔	Biopsia del femore, altro	80.87.11↔	Sbrigliamento dell'articolazione talocrurale
77.46.00↔	Biopsia della rotula, NAS	80.87.12↔	Asportazione di cisti dell'articolazione talocrurale
77.46.20↔	Biopsia della rotula, Biopsia a cielo aperto	80.87.19↔	Altra asportazione o distruzione locale di lesione dell'articolazione talocrurale
77.46.99↔	Biopsia della rotula, altro	80.87.20↔	Asportazione o distruzione locale di lesione dell'articolazione subtalare per via artroscopica
77.47.00↔	Biopsia della tibia e fibula, NAS	80.87.21↔	Sbrigliamento dell'articolazione subtalare
77.47.20↔	Biopsia della tibia e fibula, Biopsia a cielo aperto	80.87.22↔	Asportazione di cisti dell'articolazione subtalare
77.47.99↔	Biopsia della tibia e fibula, altro	80.87.29↔	Altra asportazione o distruzione locale di lesione dell'articolazione subtalare
77.48.00↔	Biopsia del tarso e metatarso, NAS	80.87.99↔	Altra asportazione o distruzione locale di lesione dell'articolazione della caviglia, altro
77.48.20↔	Biopsia del tarso e metatarso, Biopsia a cielo aperto	80.88.00↔	Altra asportazione o distruzione locale di lesione dell'articolazione del piede e delle dita del piede, NAS
77.48.99↔	Biopsia del tarso e metatarso, altro	80.88.10↔	Asportazione o distruzione locale di lesione dell'articolazione del piede e delle dita del piede per via artroscopica
77.49.00↔	Biopsia di altre ossa specificate, escluse quelle facciali, NAS	80.88.20↔	Sbrigliamento dell'articolazione metatarso-falangea
77.49.21↔	Biopsia di altre ossa specificate, escluse quelle facciali, Biopsia della colonna vertebrale, Biopsia a cielo aperto	80.88.21↔	Asportazione di cisti dell'articolazione metatarso-falangea
77.49.41↔	Biopsia di altre ossa specificate, escluse quelle facciali, Biopsia di falangi dei piedi, Biopsia a cielo aperto	80.88.29↔	Altra asportazione o distruzione locale di lesione metatarso-falangea
77.49.91↔	Biopsia di altre ossa specificate, escluse quelle facciali, Biopsia a cielo aperto	80.88.30↔	Sbrigliamento dell'articolazione interfalangea del piede
77.49.99↔	Biopsia di altre ossa specificate, escluse quelle facciali, altro	80.88.40↔	Sbrigliamento di altre articolazioni del piede
77.61.11↔	Asportazione locale di lesione o tessuto di una costa	80.88.50↔	Asportazione di cisti di altre articolazioni del piede e delle dita del piede
77.61.12↔	Asportazione locale di lesione o tessuto dello sterno	80.88.59↔	Altra asportazione o distruzione locale di lesione di altre articolazioni del piede e delle dita del piede
77.81.11↔	Altra osteotomia parziale di una costa	80.88.99↔	Altra asportazione o distruzione locale di lesione dell'articolazione del piede e delle dita del piede, altro
77.81.12↔	Altra osteotomia parziale dello sterno	80.89.00↔	Altra asportazione o distruzione locale di lesione dell'articolazione di altra sede specificata, NAS
79.24↔	Riduzione aperta di frattura delle falangi della mano, senza fissazione interna	80.89.20↔	Asportazione o distruzione locale di lesione dell'articolazione sacroiliaca per via artroscopica
80.81.00↔	Altra asportazione o distruzione locale di lesione dell'articolazione della spalla, NAS	80.89.21↔	Sbrigliamento dell'articolazione sacroiliaca
80.81.10↔	Sbrigliamento dell'articolazione omero-glenoidea	80.89.22↔	Asportazione di cisti dell'articolazione sacroiliaca
80.81.11↔	Asportazione di cisti dell'articolazione omero-glenoidea	80.89.29↔	Altra asportazione o distruzione locale di lesione dell'articolazione sacroiliaca
80.81.19↔	Altra asportazione o distruzione locale dell'articolazione omero-glenoidea	80.89.41↔	Sbrigliamento di lesione dell'articolazione di altra sede specificata
80.81.20↔	Sbrigliamento dell'articolazione acromio-clavicolare	80.89.42↔	Asportazione di cisti dell'articolazione di altra sede specificata
80.81.21↔	Asportazione di cisti dell'articolazione acromio-clavicolare	80.89.99↔	Altra asportazione o distruzione locale di lesione dell'articolazione di altra sede specificata, altro
80.81.29↔	Altra asportazione o distruzione locale dell'articolazione acromio-clavicolare	80.90.00↔	Altra asportazione dell'articolazione in sede non specificata, NAS
80.81.99↔	Altra asportazione o distruzione locale di lesione dell'articolazione della spalla, altro	80.90.10↔	Asportazione artroscopica dell'articolazione in sede non specificata
80.82.00↔	Altra asportazione o distruzione locale di lesione dell'articolazione del gomito, NAS	80.90.99↔	Altra asportazione dell'articolazione in sede non specificata, altro
80.82.10↔	Asportazione o distruzione locale di lesione dell'articolazione del gomito per via artroscopica	80.91.00↔	Altra asportazione dell'articolazione della spalla, NAS
80.82.11↔	Sbrigliamento dell'articolazione del gomito	80.91.10↔	Asportazione artroscopica dell'articolazione omero-glenoidea
80.82.12↔	Asportazione di cisti dell'articolazione del gomito	80.91.11↔	Altra asportazione dell'articolazione omero-glenoidea
80.82.99↔	Altra asportazione o distruzione locale di lesione dell'articolazione del gomito, altro	80.91.20↔	Asportazione artroscopica dell'articolazione acromio-clavicolare
80.83.00↔	Altra asportazione o distruzione locale di lesione dell'articolazione del polso, NAS	80.91.21↔	Altra asportazione dell'articolazione acromio-clavicolare
80.83.10↔	Asportazione o distruzione locale di lesione dell'articolazione del polso per via artroscopica	80.91.30↔	Prelievo di cartilagine per innesto dall'articolazione della spalla
80.83.11↔	Sbrigliamento dell'articolazione del polso	80.91.99↔	Altra asportazione dell'articolazione della spalla, altro
80.83.12↔	Asportazione di cisti dell'articolazione del polso	80.92.00↔	Altra asportazione dell'articolazione del gomito, NAS
80.83.99↔	Altra asportazione o distruzione locale di lesione dell'articolazione del polso, altro	80.92.10↔	Asportazione artroscopica dell'articolazione del gomito
80.85.00↔	Altra asportazione o distruzione locale di lesione dell'articolazione dell'anca, NAS	80.92.11↔	Prelievo di cartilagine per innesto dall'articolazione del gomito
80.85.10↔	Asportazione o distruzione locale di lesione dell'articolazione dell'anca per via artroscopica	80.92.99↔	Altra asportazione dell'articolazione del gomito, altro
80.85.11↔	Sbrigliamento dell'articolazione dell'anca	80.93.00↔	Altra asportazione dell'articolazione del polso, NAS
80.85.12↔	Asportazione di cisti dell'articolazione dell'anca	80.93.10↔	Asportazione artroscopica dell'articolazione del polso
80.85.99↔	Altra asportazione o distruzione locale di lesione dell'articolazione dell'anca, altro	80.93.11↔	Prelievo di cartilagine per innesto dall'articolazione del polso
80.86.00↔	Altra asportazione o distruzione locale di lesione dell'articolazione del ginocchio, NAS	80.93.12↔	Resezione del disco triangolare dell'articolazione del polso
80.86.10↔	Asportazione o distruzione locale di lesione dell'articolazione del ginocchio per via artroscopica	80.93.99↔	Altra asportazione dell'articolazione del polso, altro
80.86.11↔	Sbrigliamento dell'articolazione del ginocchio	80.94↔	Altra asportazione dell'articolazione della mano e delle dita della mano
80.86.12↔	Asportazione di cisti dell'articolazione del ginocchio	80.95.00↔	Altra asportazione dell'articolazione dell'anca, NAS
80.86.13↔	Asportazione di cisti meniscali del ginocchio	80.95.10↔	Asportazione artroscopica dell'articolazione dell'anca
80.86.99↔	Altra asportazione o distruzione locale di lesione dell'articolazione del ginocchio, altro	80.95.11↔	Prelievo di cartilagine per innesto dall'articolazione dell'anca



80.95.99↔	Altra asportazione dell'articolazione dell'anca, altro	81.71.00↔	Artroplastica della articolazione metacarpofalangea e interfalangea con impianto, NAS
80.96.00↔	Altra asportazione dell'articolazione del ginocchio, NAS	81.71.10↔	Impianto di altra endoprotesi delle articolazioni delle dita della mano
80.96.10↔	Asportazione artroscopica dell'articolazione del ginocchio	81.71.99↔	Artroplastica della articolazione metacarpofalangea e interfalangea con impianto, altro
80.96.20↔	Prelievo di cartilagine per innesto dall'articolazione del ginocchio, per via artroscopica	81.72↔	Artroplastica della articolazione metacarpofalangea e interfalangea senza impianto
80.96.21↔	Prelievo di cartilagine per innesto dall'articolazione del ginocchio, chirurgica a cielo aperto	81.74.00↔	Artroplastica della articolazione carpocarpale o carpometacarpale con impianto, NAS
80.96.99↔	Altra asportazione dell'articolazione del ginocchio, altro	81.74.10↔	Impianto di endoprotesi dell'articolazione della base del pollice
80.97.00↔	Altra asportazione dell'articolazione della caviglia, NAS	81.74.99↔	Artroplastica della articolazione carpocarpale o carpometacarpale con impianto, altro
80.97.10↔	Asportazione artroscopica dell'articolazione talocrurale	81.93.00↔	Sutura della capsula o dei legamenti dell'arto superiore, NAS
80.97.11↔	Altra asportazione dell'articolazione talocrurale	81.93.10↔	Sutura dell'apparato legamentoso della clavicola
80.97.20↔	Asportazione artroscopica dell'articolazione subtalare	81.93.20↔	Sutura dell'anello fibroso radio-ulnare
80.97.21↔	Altra asportazione dell'articolazione subtalare	81.93.21↔	Sutura dell'apparato legamentoso radio-ulnare distale
80.97.30↔	Prelievo di cartilagine per innesto dall'articolazione della caviglia	81.93.30↔	Sutura della capsula o dei legamenti dell'arto superiore, carpo e metacarpo
80.97.99↔	Altra asportazione dell'articolazione della caviglia, altro	81.93.99↔	Sutura della capsula o dei legamenti dell'arto superiore, altro
80.98.00↔	Altra asportazione dell'articolazione del piede e delle dita del piede, NAS	82.12↔	Fasciotomia della mano
80.98.10↔	Asportazione artroscopica dell'articolazione del piede e delle dita del piede	82.32↔	Asportazione di tendini della mano per innesto
80.98.11↔	Altra asportazione dell'articolazione metatarso-falangea	82.34↔	Asportazione di muscolo o fasce della mano per innesto
80.98.12↔	Altra asportazione di altra articolazione del piede	82.35.00↔	Altra fasciectomia della mano, NAS
80.98.13↔	Altra asportazione dell'articolazione interfalangea del piede	82.35.10↔	Fasciectomia del palmo della mano
80.98.99↔	Altra asportazione dell'articolazione del piede e delle dita del piede, altro	82.35.11↔	Fasciectomia della mano e delle dita della mano con neurolisi
80.99.00↔	Altra asportazione dell'articolazione di altra sede specificata, NAS	82.35.12↔	Fasciectomia della mano e delle dita della mano con neurolisi e arteriolisi
80.99.10↔	Asportazione artroscopica dell'articolazione sterno-clavicolare	82.35.13↔	Fasciectomia della mano e delle dita della mano con artrolisi
80.99.11↔	Altra asportazione dell'articolazione sterno-clavicolare	82.35.99↔	Altra fasciectomia della mano, altro
80.99.20↔	Asportazione artroscopica dell'articolazione sacroiliaca	82.39.00↔	Altra asportazione dei tessuti molli della mano, NAS
80.99.21↔	Altra asportazione dell'articolazione sacroiliaca	82.39.10↔	Altra asportazione dei tessuti molli della mano, Asportazione di guaine tendinee della mano
80.99.30↔	Asportazione artroscopica della sinfisi pubica	82.39.99↔	Altra asportazione dei tessuti molli della mano, altro
80.99.31↔	Altra asportazione della sinfisi pubica	82.46.00↔	Sutura di muscoli o fasce della mano, NAS
80.99.90↔	Asportazione artroscopica dell'articolazione di altra sede specificata	82.46.10↔	Sutura di fascia della mano
80.99.91↔	Prelievo di cartilagine per innesto dall'articolazione di altra sede specificata	82.46.20↔	Sutura di muscolo della mano
80.99.99↔	Altra asportazione dell'articolazione di altra sede specificata, altro	82.46.99↔	Sutura di muscoli o fasce della mano, altro
81.25↔	Fusione carporadiale	82.51↔	Avanzamento di tendini della mano
81.44.00↔	Stabilizzazione della rotula, NAS	82.52↔	Arretramento di tendini della mano
81.44.10↔	Stabilizzazione della rotula, Sezione del retinacolo, laterale	82.53↔	Reinserzione di tendini della mano
81.44.11↔	Stabilizzazione della rotula, Sezione del retinacolo, laterale con intervento di riallineamento	82.54↔	Reinserzione di muscoli della mano
81.44.12↔	Stabilizzazione della rotula, Trasposizione dell'inserzione del tendine rotuleo	82.55↔	Altra modificazione di lunghezza di tendini e muscoli della mano
81.44.13↔	Stabilizzazione della rotula, Trasposizione dell'inserzione del tendine rotuleo con innesto osseo	82.56↔	Altra trasferimento o trapianto di tendini della mano
81.44.14↔	Stabilizzazione della rotula con plastica MPFL (legamento patello-femorale mediale)	82.57.00↔	Altra trasposizione di tendini della mano, NAS
81.44.99↔	Stabilizzazione della rotula, altro	82.57.10↔	Altra trasposizione di tendini della mano, Trasposizione di tendine flessore della mano
81.45.00↔	Altra riparazione dei legamenti crociati del ginocchio, NAS	82.57.99↔	Altra trasposizione di tendini della mano, altro
81.45.10↔	Ricostruzione del crociato anteriore con tendine rotuleo autologo, per via artroscopica	82.58↔	Altra trasferimento o trapianto di muscoli della mano
81.45.11↔	Ricostruzione del crociato posteriore con tendine rotuleo autologo, per via artroscopica	82.59↔	Altra trasposizione di muscoli della mano
81.45.12↔	Ricostruzione del crociato anteriore con tendine semitendinoso e/o gracile, per via artroscopica	82.61↔	Intervento di ricostruzione del pollice completo di nervi e vasi sanguigni
81.45.13↔	Ricostruzione del crociato posteriore con tendine semitendinoso e/o gracile, per via artroscopica	82.69↔	Altra ricostruzione del pollice
81.45.19↔	Altra riparazione dei legamenti crociati del ginocchio, per via artroscopica	82.71↔	Ricostruzione di puleggia tendinea
81.45.20↔	Ricostruzione del crociato anteriore con tendine rotuleo autologo, chirurgica a cielo aperto	82.72.00↔	Intervento di plastica sulla mano con innesto di muscolo o fascia muscolare, NAS
81.45.21↔	Ricostruzione del crociato posteriore con tendine rotuleo autologo, chirurgica a cielo aperto	82.72.10↔	Intervento di plastica con innesto di muscolo o fascia, su un dito della mano
81.45.22↔	Ricostruzione del crociato anteriore con tendine semitendinoso e/o gracile, chirurgica a cielo aperto	82.72.11↔	Intervento di plastica con innesto di muscolo o fascia, su altre parti della mano
81.45.23↔	Ricostruzione del crociato posteriore con tendine semitendinoso e/o gracile, chirurgica a cielo aperto	82.72.99↔	Intervento di plastica sulla mano con innesto di muscolo o fascia muscolare, altro
81.45.29↔	Altra riparazione dei legamenti crociati del ginocchio, chirurgica a cielo aperto	82.79↔	Intervento di plastica sulla mano con altro innesto o impianto
81.45.99↔	Altra riparazione dei legamenti crociati del ginocchio, altro	82.81↔	Trasferimento di dita, ad eccezione del pollice
		82.82↔	Riparazione di schisi della mano
		82.83↔	Riparazione di macrodattilia
		82.85↔	Altra tenodesi della mano
		82.86.00↔	Altra tenoplastica della mano, NAS
		82.86.10↔	Tenoplastica di tendini flessori della mano
		82.86.11↔	Creazione di un letto per l'innesto di tendini nella mano
		82.86.12↔	Revisione di innesto tendineo della mano (senza sostituzione)

82.86.13↔	Sostituzione di innesto tendineo della mano	83.13.22↔	Sezione di tendine, Braccio e gomito
82.86.99↔	Altra tenoplastica della mano, altro	83.13.23↔	Sezione di tendine, Avambraccio
82.89.00↔	Altri interventi di plastica sulla mano, NAS	83.13.24↔	Sezione di tendine, Parete toracica, addome e dorso
82.89.10↔	Plastica delle guaine tendinee della mano	83.13.25↔	Sezione di tendine, Regione inguinale e genitale e natiche
82.89.11↔	Rifissazione ossea di legamenti della mano, Carpo e metacarpo	83.13.26↔	Sezione di tendine, Estremità inferiore
82.89.12↔	Rifissazione ossea di legamenti di mano, altri legamenti della mano	83.13.29↔	Sezione di tendine, Altra localizzazione
82.89.13↔	Distrazione transarticolare dei tessuti molli per anomalie congenite della mano	83.14.10↔	Fasciotomia, Testa e collo
82.89.14↔	Radializzazione per anomalie congenite della mano	83.14.11↔	Fasciotomia, Spalla e ascella
82.89.15↔	Resezione di briglie con ricostruzione plastica per anomalie congenite della mano	83.14.12↔	Fasciotomia, Braccio e gomito
82.89.16↔	Trasferimento di dito del piede per sostituire un dito della mano	83.14.13↔	Fasciotomia, Avambraccio
82.89.99↔	Altri interventi di plastica sulla mano, altro	83.14.14↔	Fasciotomia, Parete toracica, addome e dorso
82.91↔	Lisi di aderenze della mano	83.14.15↔	Fasciotomia, Regione inguinale e genitale e natiche
82.99.10↔	Altri interventi su tendini della mano	83.14.16↔	Fasciotomia, Estremità inferiore
82.99.20↔	Altri interventi su fasce della mano	83.14.19↔	Fasciotomia, Altra localizzazione
82.99.30↔	Altri interventi su muscoli della mano	83.19.10↔	Sezione di muscolo, Testa e collo
83.02.10↔	Miotomia, Testa e collo	83.19.11↔	Sezione di muscolo, Spalla e ascella
83.02.11↔	Miotomia, Spalla e ascella	83.19.12↔	Sezione di muscolo, Braccio e gomito
83.02.12↔	Miotomia, Braccio e gomito	83.19.13↔	Sezione di muscolo, Avambraccio
83.02.13↔	Miotomia, Avambraccio	83.19.14↔	Sezione di muscolo, Parete toracica, addome e dorso
83.02.14↔	Miotomia, Parete toracica, addome e dorso	83.19.15↔	Sezione di muscolo, Regione inguinale e genitale e natiche
83.02.15↔	Miotomia, Regione inguinale e genitale e natiche	83.19.16↔	Sezione di muscolo, Estremità inferiore
83.02.16↔	Miotomia, Estremità inferiore	83.19.19↔	Sezione di muscolo, Altra localizzazione
83.02.19↔	Miotomia, Altra localizzazione	83.19.20↔	Disinserzione di muscolo, tendine e fascia, Testa e collo
83.03.10↔	Borsotomia, Testa e collo	83.19.21↔	Disinserzione di muscolo, tendine e fascia, Spalla e ascella
83.03.11↔	Borsotomia, Spalla e ascella	83.19.22↔	Disinserzione di muscolo, tendine e fascia, Braccio e gomito
83.03.12↔	Borsotomia, Braccio e gomito	83.19.23↔	Disinserzione di muscolo, tendine e fascia, Avambraccio
83.03.13↔	Borsotomia, Avambraccio	83.19.24↔	Disinserzione di muscolo, tendine e fascia, Parete toracica, addome e dorso
83.03.14↔	Borsotomia, Parete toracica, addome e dorso	83.19.25↔	Disinserzione di muscolo, tendine e fascia, Regione inguinale e genitale e natiche
83.03.15↔	Borsotomia, Regione inguinale e genitale e natiche	83.19.26↔	Disinserzione di muscolo, tendine e fascia, Estremità inferiore
83.03.16↔	Borsotomia, Estremità inferiore	83.19.29↔	Disinserzione di muscolo, tendine e fascia, Altra localizzazione
83.03.19↔	Borsotomia, Altra localizzazione	83.19.30↔	Distacco del peduncolo dopo plastica con lembo, Testa e collo
83.09.10↔	Rimozione di corpo estraneo da muscolo, tendine o fascia, Testa e collo	83.19.31↔	Distacco del peduncolo dopo plastica con lembo, Spalla e ascella
83.09.11↔	Rimozione di corpo estraneo da muscolo, tendine o fascia, Spalla e ascella	83.19.32↔	Distacco del peduncolo dopo plastica con lembo, Braccio e gomito
83.09.12↔	Rimozione di corpo estraneo da muscolo, tendine o fascia, Braccio e gomito	83.19.33↔	Distacco del peduncolo dopo plastica con lembo, Avambraccio
83.09.13↔	Rimozione di corpo estraneo da muscolo, tendine o fascia, Avambraccio	83.19.34↔	Distacco del peduncolo dopo plastica con lembo, Parete toracica, addome e dorso
83.09.14↔	Rimozione di corpo estraneo da muscolo, tendine o fascia, Parete toracica, addome e dorso	83.19.35↔	Distacco del peduncolo dopo plastica con lembo, Regione inguinale e genitale e natiche
83.09.15↔	Rimozione di corpo estraneo da muscolo, tendine o fascia, Regione inguinale e genitale e natiche	83.19.36↔	Distacco del peduncolo dopo plastica con lembo, Estremità inferiore
83.09.16↔	Rimozione di corpo estraneo da muscolo, tendine o fascia, Estremità inferiore	83.19.39↔	Distacco del peduncolo dopo plastica con lembo, Altra localizzazione
83.09.19↔	Rimozione di corpo estraneo da muscolo, tendine o fascia, Altra localizzazione	83.19.90↔	Altra sezione dei tessuti molli, Testa e collo
83.09.90↔	Altra incisione dei tessuti molli, Testa e collo	83.19.91↔	Altra sezione dei tessuti molli, Spalla e ascella
83.09.91↔	Altra incisione dei tessuti molli, Spalla e ascella	83.19.92↔	Altra sezione dei tessuti molli, Braccio e gomito
83.09.92↔	Altra incisione dei tessuti molli, Braccio e gomito	83.19.93↔	Altra sezione dei tessuti molli, Avambraccio
83.09.93↔	Altra incisione dei tessuti molli, Avambraccio	83.19.94↔	Altra sezione dei tessuti molli, Parete toracica, addome e dorso
83.09.94↔	Altra incisione dei tessuti molli, Parete toracica, addome e dorso	83.19.95↔	Altra sezione dei tessuti molli, Regione inguinale e genitale e natiche
83.09.95↔	Altra incisione dei tessuti molli, Regione inguinale e genitale e natiche	83.19.96↔	Altra sezione dei tessuti molli, Estremità inferiore
83.09.96↔	Altra incisione dei tessuti molli, Estremità inferiore	83.19.97↔	Altra sezione dei tessuti molli, Altra localizzazione
83.09.97↔	Altra incisione dei tessuti molli, Altra localizzazione	83.21.11↔	Biopsia a cielo aperto dei tessuti molli
83.11↔	Achillotomia	83.21.21↔	Biopsia a cielo aperto di muscolo
83.12↔	Tenotomia degli adduttori dell'anca	83.21.30↔	Biopsia dei tessuti molli, Biopsia di borsa sinoviale
83.13.10↔	Incisione di tendine, Testa e collo	83.31.10↔	Asportazione di lesione delle guaine tendinee, Testa e collo
83.13.11↔	Incisione di tendine, Spalla e ascella	83.31.11↔	Asportazione di lesione delle guaine tendinee, Spalla e ascella
83.13.12↔	Incisione di tendine, Braccio e gomito	83.31.12↔	Asportazione di lesione delle guaine tendinee, Braccio e gomito
83.13.13↔	Incisione di tendine, Avambraccio	83.31.13↔	Asportazione di lesione delle guaine tendinee, Avambraccio
83.13.14↔	Incisione di tendine, Parete toracica, addome e dorso	83.31.14↔	Asportazione di lesione delle guaine tendinee, Parete toracica, addome e dorso
83.13.15↔	Incisione di tendine, Regione inguinale e genitale e natiche	83.31.15↔	Asportazione di lesione delle guaine tendinee, Regione inguinale e genitale e natiche
83.13.16↔	Incisione di tendine, Estremità inferiore	83.31.16↔	Asportazione di lesione delle guaine tendinee, Estremità inferiore
83.13.19↔	Incisione di tendine, Altra localizzazione	83.31.19↔	Asportazione di lesione delle guaine tendinee, Altra localizzazione
83.13.20↔	Sezione di tendine, Testa e collo	83.32.10↔	Asportazione di lesione dei muscoli, Testa e collo
83.13.21↔	Sezione di tendine, Spalla e ascella		

83.32.11↔	Asportazione di lesione dei muscoli, Spalla e braccio	83.49.25↔	Resezione compartimentale, Regione inguinale e genitale e natiche
83.32.12↔	Asportazione di lesione dei muscoli, Parete toracica, addome e dorso	83.49.26↔	Resezione compartimentale, Estremità inferiore
83.32.13↔	Asportazione di lesione dei muscoli, Regione inguinale e genitale e natiche	83.49.29↔	Resezione compartimentale, Altra localizzazione
83.32.14↔	Asportazione di lesione dei muscoli, Estremità inferiore	83.49.30↔	Altra asportazione di tessuti molli, Testa e collo
83.32.19↔	Asportazione di lesione dei muscoli, Altra localizzazione	83.49.31↔	Altra asportazione di tessuti molli, Spalla e ascella
83.39.10↔	Asportazione di lesione di tendine, testa e collo	83.49.32↔	Altra asportazione di tessuti molli, Braccio e gomito
83.39.11↔	Asportazione di lesione di tendine, Spalla e braccio	83.49.33↔	Altra asportazione di tessuti molli, Avambraccio
83.39.12↔	Asportazione di lesione di tendine, Parete toracica, addome e dorso	83.49.34↔	Altra asportazione di tessuti molli, Parete toracica, addome e dorso
83.39.13↔	Asportazione di lesione di tendine, Regione inguinale e genitale e natiche	83.49.35↔	Altra asportazione di tessuti molli, Regione inguinale e genitale e natiche
83.39.14↔	Asportazione di lesione di tendine, Estremità inferiore	83.49.36↔	Altra asportazione di tessuti molli, Estremità inferiore
83.39.19↔	Asportazione di lesione di tendine, Altra localizzazione	83.49.39↔	Altra asportazione di tessuti molli, Altra localizzazione
83.39.20↔	Asportazione di lesione di fascia, Testa e collo	83.5x.10↔	Borsectomia, Testa e collo
83.39.21↔	Asportazione di lesione di fascia, Spalla e braccio	83.5x.11↔	Borsectomia, Spalla e ascella
83.39.22↔	Asportazione di lesione di fascia, Parete toracica, addome e dorso	83.5x.12↔	Borsectomia, Braccio e gomito
83.39.23↔	Asportazione di lesione di fascia, Regione inguinale e genitale e natiche	83.5x.13↔	Borsectomia, Avambraccio
83.39.24↔	Asportazione di lesione di fascia, Estremità inferiore	83.5x.14↔	Borsectomia, Parete toracica, addome e dorso
83.39.29↔	Asportazione di lesione di fascia, Altra localizzazione	83.5x.15↔	Borsectomia, Regione inguinale e genitale e natiche
83.41↔	Asportazione di tendini per innesti	83.5x.16↔	Borsectomia, Estremità inferiore
83.42.10↔	Altra tendinectomia, Testa e collo	83.5x.19↔	Borsectomia, Altra localizzazione
83.42.11↔	Altra tendinectomia, Spalla e ascella	83.61.11↔	Sutura di guaina tendinea, Spalla e ascella
83.42.12↔	Altra tendinectomia, Braccio e gomito	83.61.12↔	Sutura di guaina tendinea, Braccio e gomito
83.42.13↔	Altra tendinectomia, Avambraccio	83.61.13↔	Sutura di guaina tendinea, Avambraccio
83.42.14↔	Altra tendinectomia, Parete toracica, addome e dorso	83.61.14↔	Sutura di guaina tendinea, Parete toracica, addome e dorso
83.42.15↔	Altra tendinectomia, Regione inguinale e genitale e natiche	83.61.15↔	Sutura di guaina tendinea, Regione inguinale e genitale e natiche
83.42.16↔	Altra tendinectomia, Estremità inferiore	83.61.16↔	Sutura di guaina tendinea, Estremità inferiore
83.42.19↔	Altra tendinectomia, Altra localizzazione	83.61.19↔	Sutura di guaina tendinea, Altra localizzazione
83.43.00↔	Asportazione di muscoli o fasce per innesto, NAS	83.62.10↔	Sutura differita di tendini, Testa e collo
83.43.10↔	Prelievo di lembo miocutaneo per innesto	83.62.11↔	Sutura differita di tendini, Spalla e ascella
83.43.11↔	Prelievo di lembo osteomiocutaneo o osteofasciocutaneo per innesto	83.62.12↔	Sutura differita di tendini, Braccio e gomito
83.43.12↔	Prelievo di altro lembo da muscolo o fascia con anastomosi microvascolare	83.62.13↔	Sutura differita di tendini, Avambraccio
83.43.99↔	Asportazione di muscoli o fasce per innesto, altro	83.62.14↔	Sutura differita di tendini, Parete toracica, addome e dorso
83.44.00↔	Altra fasciectomia, NAS	83.62.15↔	Sutura differita di tendini, Regione inguinale e genitale e natiche
83.44.10↔	Altra fasciectomia, Testa e collo	83.62.16↔	Sutura differita di tendini, Estremità inferiore
83.44.11↔	Altra fasciectomia, Spalla e ascella	83.62.19↔	Sutura differita di tendini, Altra localizzazione
83.44.12↔	Altra fasciectomia, Braccio e gomito	83.64.10↔	Altra sutura di tendini, Testa e collo
83.44.13↔	Altra fasciectomia, Avambraccio	83.64.11↔	Altra sutura di tendini, Spalla e ascella
83.44.14↔	Altra fasciectomia, Parete toracica, addome e dorso	83.64.12↔	Altra sutura di tendini, Braccio e gomito
83.44.15↔	Altra fasciectomia, Regione inguinale e genitale e natiche	83.64.13↔	Altra sutura di tendini, Avambraccio
83.44.16↔	Altra fasciectomia, Estremità inferiore	83.64.14↔	Altra sutura di tendini, Parete toracica, addome e dorso
83.44.19↔	Altra fasciectomia, Altra localizzazione	83.64.15↔	Altra sutura di tendini, Regione inguinale e genitale e natiche
83.44.99↔	Altra fasciectomia, altro	83.64.16↔	Altra sutura di tendini, Estremità inferiore
83.45.10↔	Altra miectomia, Testa e collo	83.64.19↔	Altra sutura di tendini, Altra localizzazione
83.45.11↔	Altra miectomia, Spalla e ascella	83.65.10↔	Altra sutura di muscoli o fasce, Testa e collo
83.45.12↔	Altra miectomia, Braccio e gomito	83.65.11↔	Altra sutura di muscoli o fasce, Spalla e ascella
83.45.13↔	Altra miectomia, Avambraccio	83.65.12↔	Altra sutura di muscoli o fasce, Braccio e gomito
83.45.14↔	Altra miectomia, Parete toracica, addome e dorso	83.65.13↔	Altra sutura di muscoli o fasce, Avambraccio
83.45.15↔	Altra miectomia, Regione inguinale e genitale e natiche	83.65.14↔	Altra sutura di muscoli o fasce, Parete toracica, addome e dorso
83.45.16↔	Altra miectomia, Estremità inferiore	83.65.15↔	Altra sutura di muscoli o fasce, Regione inguinale e genitale e natiche
83.45.19↔	Altra miectomia, Altra localizzazione	83.65.16↔	Altra sutura di muscoli o fasce, Estremità inferiore
83.49.10↔	Asportazione di guaina tendinea, Testa e collo	83.65.19↔	Altra sutura di muscoli o fasce, Altra localizzazione
83.49.11↔	Asportazione di guaina tendinea, Spalla e ascella	83.71.00↔	Avanzamento di tendini, NAS
83.49.12↔	Asportazione di guaina tendinea, Braccio e gomito	83.71.10↔	Avanzamento di tendini, Testa e collo
83.49.13↔	Asportazione di guaina tendinea, Avambraccio	83.71.11↔	Avanzamento di tendini, Spalla e ascella
83.49.14↔	Asportazione di guaina tendinea, Parete toracica e dorso	83.71.12↔	Avanzamento di tendini, Braccio e gomito
83.49.15↔	Asportazione di guaina tendinea, Regione inguinale e genitale e natiche	83.71.13↔	Avanzamento di tendini, Avambraccio
83.49.16↔	Asportazione di guaina tendinea, Estremità inferiore	83.71.14↔	Avanzamento di tendini, Parete toracica, addome e dorso
83.49.19↔	Asportazione di guaina tendinea, Altra localizzazione	83.71.15↔	Avanzamento di tendini, Regione inguinale e genitale e natiche
83.49.20↔	Resezione compartimentale, Testa e collo	83.71.16↔	Avanzamento di tendini, Estremità inferiore
83.49.21↔	Resezione compartimentale, Spalla e ascella	83.71.19↔	Avanzamento di tendini, Altra localizzazione
83.49.22↔	Resezione compartimentale, Braccio e gomito	83.71.99↔	Avanzamento di tendini, altro
83.49.23↔	Resezione compartimentale, Avambraccio	83.72.10↔	Arretramento di tendini, Testa e collo
83.49.24↔	Resezione compartimentale, Parete toracica, addome e dorso	83.72.11↔	Arretramento di tendini, Spalla e ascella
		83.72.12↔	Arretramento di tendini, Braccio e gomito
		83.72.13↔	Arretramento di tendini, Avambraccio
		83.72.14↔	Arretramento di tendini, Parete toracica, addome e dorso

83.72.15↔	Arretramento di tendini, Regione inguinale e genitale e natiche	83.82.16↔	Innesto di fascia, Estremità inferiore
83.72.16↔	Arretramento di tendini, Estremità inferiore	83.82.19↔	Innesto di fascia, Altra localizzazione
83.72.19↔	Arretramento di tendini, Altra localizzazione	83.82.20↔	Innesto di lembo muscolare o fasciale locale, Testa e collo
83.73.10↔	Reinserzione di tendini, Testa e collo	83.82.21↔	Innesto di lembo muscolare o fasciale locale, Spalla e ascella
83.73.11↔	Reinserzione di tendini, Spalla e ascella	83.82.22↔	Innesto di lembo muscolare o fasciale locale, Braccio e gomito
83.73.12↔	Reinserzione di tendini, Braccio e gomito	83.82.23↔	Innesto di lembo muscolare o fasciale locale, Avambraccio
83.73.13↔	Reinserzione di tendini, Avambraccio	83.82.24↔	Innesto di lembo muscolare o fasciale locale, Parete toracica, addome e dorso
83.73.14↔	Reinserzione di tendini, Parete toracica, addome e dorso	83.82.25↔	Innesto di lembo muscolare o fasciale locale, Regione inguinale e genitale e natiche
83.73.15↔	Reinserzione di tendini, Regione inguinale e genitale e natiche	83.82.26↔	Innesto di lembo muscolare o fasciale locale, Estremità inferiore
83.73.16↔	Reinserzione di tendini, Estremità inferiore	83.82.29↔	Innesto di lembo muscolare o fasciale locale, Altra localizzazione
83.73.19↔	Reinserzione di tendini, Altra localizzazione	83.82.30↔	Innesto di lembo osteomiocutaneo o osteofasciocutaneo, Testa e collo
83.74.10↔	Reinserzione di muscoli, Testa e collo	83.82.31↔	Innesto di lembo osteomiocutaneo o osteofasciocutaneo, Spalla e ascella
83.74.11↔	Reinserzione di muscoli, Spalla e ascella	83.82.32↔	Innesto di lembo osteomiocutaneo o osteofasciocutaneo, Braccio e gomito
83.74.12↔	Reinserzione di muscoli, Braccio e gomito	83.82.33↔	Innesto di lembo osteomiocutaneo o osteofasciocutaneo, Avambraccio
83.74.13↔	Reinserzione di muscoli, Avambraccio	83.82.34↔	Innesto di lembo osteomiocutaneo o osteofasciocutaneo, Parete toracica, addome e dorso
83.74.14↔	Reinserzione di muscoli, Parete toracica, addome e dorso	83.82.35↔	Innesto di lembo osteomiocutaneo o osteofasciocutaneo, Regione inguinale e genitale e natiche
83.74.15↔	Reinserzione di muscoli, Regione inguinale e genitale	83.82.36↔	Innesto di lembo osteomiocutaneo o osteofasciocutaneo, Estremità inferiore
83.74.16↔	Reinserzione di muscoli, Estremità inferiore	83.82.39↔	Innesto di lembo osteomiocutaneo o osteofasciocutaneo, Altra localizzazione
83.74.19↔	Reinserzione di muscoli, Altra localizzazione	83.82.40↔	Innesto di altro lembo con anastomosi microvascolare da muscolo o fascia, Testa e collo
83.75.00↔	Trasferimento o trapianto di tendini, NAS	83.82.41↔	Innesto di altro lembo con anastomosi microvascolare da muscolo o fascia, Spalla e ascella
83.75.10↔	Trasferimento o trapianto di tendini, Testa e collo	83.82.42↔	Innesto di altro lembo con anastomosi microvascolare da muscolo o fascia, Braccio e gomito
83.75.11↔	Trasferimento o trapianto di tendini, Spalla e ascella	83.82.43↔	Innesto di altro lembo con anastomosi microvascolare da muscolo o fascia, Avambraccio
83.75.12↔	Trasferimento o trapianto di tendini, Braccio e gomito	83.82.44↔	Innesto di altro lembo con anastomosi microvascolare da muscolo o fascia, Parete toracica, addome e dorso
83.75.13↔	Trasferimento o trapianto di tendini, Avambraccio	83.82.45↔	Innesto di altro lembo con anastomosi microvascolare da muscolo o fascia, Regione inguinale e genitale e natiche
83.75.14↔	Trasferimento o trapianto di tendini, Parete toracica, addome e dorso	83.82.46↔	Innesto di altro lembo con anastomosi microvascolare da muscolo o fascia, Estremità inferiore
83.75.15↔	Trasferimento o trapianto di tendini, Regione inguinale e genitale e natiche	83.82.47↔	Innesto di altro lembo con anastomosi microvascolare da muscolo o fascia, Altra localizzazione
83.75.16↔	Trasferimento o trapianto di tendini, Estremità inferiore	83.82.99↔	Innesto di muscoli o fasce, altro
83.75.19↔	Trasferimento o trapianto di tendini, Altra localizzazione	83.85.10↔	Allungamento di muscolo o tendine, Testa e collo
83.75.99↔	Trasferimento o trapianto di tendini, altro	83.85.11↔	Allungamento di muscolo o tendine, Spalla e ascella
83.76.00↔	Altra trasposizione di tendini, NAS	83.85.12↔	Allungamento di muscolo o tendine, Braccio e gomito
83.76.10↔	Altra trasposizione di tendini, Testa e collo	83.85.13↔	Allungamento di muscolo o tendine, Avambraccio
83.76.11↔	Altra trasposizione di tendini, Spalla e ascella	83.85.14↔	Allungamento di muscolo o tendine, Parete toracica, addome e dorso
83.76.12↔	Altra trasposizione di tendini, Braccio e gomito	83.85.15↔	Allungamento di muscolo o tendine, Regione inguinale e genitale e natiche
83.76.13↔	Altra trasposizione di tendini, Avambraccio	83.85.16↔	Allungamento di muscolo o tendine, Estremità inferiore
83.76.14↔	Altra trasposizione di tendini, Parete toracica e dorso	83.85.19↔	Allungamento di muscolo o tendine, Altra localizzazione
83.76.15↔	Altra trasposizione di tendini, Regione inguinale e genitale e natiche	83.85.20↔	Accorciamento di muscolo o tendine, Testa e collo
83.76.16↔	Altra trasposizione di tendini, Estremità inferiore	83.85.21↔	Accorciamento di muscolo o tendine, Spalla e ascella
83.76.19↔	Altra trasposizione di tendini, Altra localizzazione	83.85.22↔	Accorciamento di muscolo o tendine, Braccio e gomito
83.76.99↔	Altra trasposizione di tendini, altro	83.85.23↔	Accorciamento di muscolo o tendine, Avambraccio
83.77.10↔	Trasferimento o trapianto di muscoli, Testa e collo	83.85.24↔	Accorciamento di muscolo o tendine, Parete toracica, addome e dorso
83.77.11↔	Trasferimento o trapianto di muscoli, Spalla e ascella	83.85.25↔	Accorciamento di muscolo o tendine, Regione inguinale e genitale e natiche
83.77.12↔	Trasferimento o trapianto di muscoli, Braccio e gomito	83.85.26↔	Accorciamento di muscolo o tendine, Estremità inferiore
83.77.13↔	Trasferimento o trapianto di muscoli, Avambraccio	83.85.29↔	Accorciamento di muscolo o tendine, Altra localizzazione
83.77.14↔	Trasferimento o trapianto di muscoli, Parete toracica, addome e dorso	83.86↔	Plastica del quadricipite
83.77.15↔	Trasferimento o trapianto di muscoli, Regione inguinale e genitale e natiche	83.87.10↔	Mioplastica, Testa e collo
83.77.16↔	Trasferimento o trapianto di muscoli, Estremità inferiore	83.87.11↔	Mioplastica, Spalla e ascella
83.77.19↔	Trasferimento o trapianto di muscoli, Altra localizzazione	83.87.12↔	Mioplastica, Braccio e gomito
83.79↔	Altra trasposizione di muscoli	83.87.13↔	Mioplastica, Avambraccio
83.81.00↔	Innesto tendineo, NAS	83.87.14↔	Mioplastica, Parete toracica, addome e dorso
83.81.10↔	Innesto tendineo, Testa e collo		
83.81.11↔	Innesto tendineo, Spalla e ascella		
83.81.12↔	Innesto tendineo, Braccio e gomito		
83.81.13↔	Innesto tendineo, Avambraccio		
83.81.14↔	Innesto tendineo, Parete toracica, addome e dorso		
83.81.15↔	Innesto tendineo, Regione inguinale e genitale e natiche		
83.81.16↔	Innesto tendineo, Estremità inferiore		
83.81.19↔	Innesto tendineo, Altra localizzazione		
83.81.99↔	Innesto tendineo, altro		
83.82.00↔	Innesto di muscoli o fasce, NAS		
83.82.10↔	Innesto di fascia, Testa e collo		
83.82.11↔	Innesto di fascia, Spalla e ascella		
83.82.12↔	Innesto di fascia, Braccio e gomito		
83.82.13↔	Innesto di fascia, Avambraccio		
83.82.14↔	Innesto di fascia, Parete toracica, addome e dorso		
83.82.15↔	Innesto di fascia, Regione inguinale e genitale e natiche		

83.87.15↔	Mioplastica, Regione inguinale e genitale e natiche	83.89.19↔	Allungamento, accorciamento o raddoppiamento di fascia, Altra localizzazione
83.87.16↔	Mioplastica, Estremità inferiore	83.89.20↔	Copertura di difetto della fascia, Testa e collo
83.87.19↔	Mioplastica, Altra localizzazione	83.89.21↔	Copertura di difetto della fascia, Spalla e ascella
83.87.90↔	Altri interventi di plastica sui muscoli, Testa e collo	83.89.22↔	Copertura di difetto della fascia, Braccio e gomito
83.87.91↔	Altri interventi di plastica sui muscoli, Spalla e ascella	83.89.23↔	Copertura di difetto della fascia, Avambraccio
83.87.92↔	Altri interventi di plastica sui muscoli, Braccio e gomito	83.89.24↔	Copertura di difetto della fascia, Parete toracica, addome e dorso
83.87.93↔	Altri interventi di plastica sui muscoli, Avambraccio	83.89.25↔	Copertura di difetto della fascia, Regione inguinale e genitale e natiche
83.87.94↔	Altri interventi di plastica sui muscoli, Parete toracica, addome e dorso	83.89.26↔	Copertura di difetto della fascia, Estremità inferiore
83.87.95↔	Altri interventi di plastica sui muscoli, Regione inguinale e genitale e natiche	83.89.29↔	Copertura di difetto della fascia, Altra localizzazione
83.87.96↔	Altri interventi di plastica sui muscoli, Estremità inferiore	83.89.90↔	Altri interventi di plastica sulle fasce, Testa e collo
83.87.97↔	Altri interventi di plastica sui muscoli, Altra localizzazione	83.89.91↔	Altri interventi di plastica sulle fasce, Spalla e ascella
83.88.10↔	Rinforzo di tendine, Testa e collo	83.89.92↔	Altri interventi di plastica sulle fasce, Braccio e gomito
83.88.11↔	Rinforzo di tendine, Spalla e ascella	83.89.93↔	Altri interventi di plastica sulle fasce, Avambraccio
83.88.12↔	Rinforzo di tendine, Braccio e gomito	83.89.94↔	Altri interventi di plastica sulle fasce, Parete toracica, addome e dorso
83.88.13↔	Rinforzo di tendine, Avambraccio	83.89.95↔	Altri interventi di plastica sulle fasce, Regione inguinale e genitale e natiche
83.88.14↔	Rinforzo di tendine, Parete toracica, addome e dorso	83.89.96↔	Altri interventi di plastica sulle fasce, Estremità inferiore
83.88.15↔	Rinforzo di tendine, Regione inguinale e genitale e natiche	83.89.97↔	Altri interventi di plastica sulle fasce, Altra localizzazione
83.88.16↔	Rinforzo di tendine, Estremità inferiore	83.91.10↔	Lisi di aderenze di muscoli, tendini, fasce e borse, Testa e collo
83.88.19↔	Rinforzo di tendine, Altra localizzazione	83.91.11↔	Lisi di aderenze di muscoli, tendini, fasce e borse, Spalla e ascella
83.88.20↔	Tenoplastica sostitutiva, Testa e collo	83.91.12↔	Lisi di aderenze di muscoli, tendini, fasce e borse, Braccio e gomito
83.88.21↔	Tenoplastica sostitutiva, Spalla e ascella	83.91.13↔	Lisi di aderenze di muscoli, tendini, fasce e borse, Avambraccio
83.88.22↔	Tenoplastica sostitutiva, Braccio e gomito	83.91.14↔	Lisi di aderenze di muscoli, tendini, fasce e borse, Parete toracica, addome e dorso
83.88.23↔	Tenoplastica sostitutiva, Avambraccio	83.91.15↔	Lisi di aderenze di muscoli, tendini, fasce e borse, Regione inguinale e genitale e natiche
83.88.24↔	Tenoplastica sostitutiva, Parete toracica, addome e dorso	83.91.16↔	Lisi di aderenze di muscoli, tendini, fasce e borse, Estremità inferiore
83.88.25↔	Tenoplastica sostitutiva, Regione inguinale e genitale e natiche	83.91.19↔	Lisi di aderenze di muscoli, tendini, fasce e borse, Altra localizzazione
83.88.26↔	Tenoplastica sostitutiva, Estremità inferiore	83.92↔	Inserzione o sostituzione di stimolatore dei muscoli scheletrici
83.88.29↔	Tenoplastica sostitutiva, Altra localizzazione	83.99.10↔	Altri interventi su tendini, Testa e collo
83.88.30↔	Creazione di un letto per l'innesto di tendini, Testa e collo	83.99.11↔	Altri interventi su tendini, Spalla e ascella
83.88.31↔	Creazione di un letto per l'innesto di tendini, Spalla e ascella	83.99.12↔	Altri interventi su tendini, Braccio e gomito
83.88.32↔	Creazione di un letto per l'innesto di tendini, Braccio e gomito	83.99.13↔	Altri interventi su tendini, Avambraccio
83.88.33↔	Creazione di un letto per l'innesto di tendini, Avambraccio	83.99.14↔	Altri interventi su tendini, Parete toracica, addome e dorso
83.88.34↔	Creazione di un letto per l'innesto di tendini, Parete toracica, addome e dorso	83.99.15↔	Altri interventi su tendini, Regione inguinale e genitale e natiche
83.88.35↔	Creazione di un letto per l'innesto di tendini, Regione inguinale e genitale e natiche	83.99.16↔	Altri interventi su tendini, Estremità inferiore
83.88.36↔	Creazione di un letto per l'innesto di tendini, Estremità inferiore	83.99.19↔	Altri interventi su tendini, Altra localizzazione
83.88.39↔	Creazione di un letto per l'innesto di tendini, Altra localizzazione	83.99.20↔	Altri interventi su muscoli, fasce e borse, Testa e collo
83.88.40↔	Tenodesi, Testa e collo	83.99.21↔	Altri interventi su muscoli, fasce e borse, Spalla e ascella
83.88.41↔	Tenodesi, Spalla e ascella	83.99.22↔	Altri interventi su muscoli, fasce e borse, Braccio e gomito
83.88.42↔	Tenodesi, Braccio e gomito	83.99.23↔	Altri interventi su muscoli, fasce e borse, Avambraccio
83.88.43↔	Tenodesi, Avambraccio	83.99.24↔	Altri interventi su muscoli, fasce e borse, Parete toracica, addome e dorso
83.88.44↔	Tenodesi, Parete toracica, addome e dorso	83.99.25↔	Altri interventi su muscoli, fasce e borse, Regione inguinale e genitale e natiche
83.88.45↔	Tenodesi, Regione inguinale e genitale e natiche	83.99.26↔	Altri interventi su muscoli, fasce e borse, Estremità inferiore
83.88.46↔	Tenodesi, Estremità inferiore	83.99.29↔	Altri interventi su muscoli, fasce e borse, Altra localizzazione
83.88.49↔	Tenodesi, Altra localizzazione	83.99.30↔	Revisione (senza sostituzione) di stimolatore dei muscoli scheletrici
83.88.90↔	Altri interventi di plastica sui tendini, Testa e collo	86.22.20‡↔	Ampio sbrigliamento asportativo di ferita, infezione o ustione con inserzione di sistema di somministrazione farmacologica nel capo (eccetto labbra)
83.88.91↔	Altri interventi di plastica sui tendini, Spalla e ascella	86.22.27‡↔	Ampio sbrigliamento asportativo di ferita, infezione o ustione con inserzione di sistema di somministrazione farmacologica nella regione inguinale e genitale
83.88.92↔	Altri interventi di plastica sui tendini, Braccio e gomito	86.22.28‡↔	Ampio sbrigliamento asportativo di ferita, infezione o ustione con inserzione di sistema di somministrazione farmacologica nell'estremità inferiore
83.88.93↔	Altri interventi di plastica sui tendini, Avambraccio	86.22.29‡↔	Ampio sbrigliamento asportativo di ferita, infezione o ustione con inserzione di sistema di somministrazione farmacologica in altra localizzazione
83.88.94↔	Altri interventi di plastica sui tendini, Parete toracica, addome e dorso	86.4x.00↔	Asportazione radicale di lesione della cute, NAS
83.88.95↔	Altri interventi di plastica sui tendini, Regione inguinale e genitale e natiche	86.4x.10↔	Asportazione radicale di lesione della cute del capo con controllo istografico
83.88.96↔	Altri interventi di plastica sui tendini, Estremità inferiore		
83.88.97↔	Altri interventi di plastica sui tendini, Altra localizzazione		
83.89.10↔	Allungamento, accorciamento o raddoppiamento di fascia, Testa e collo		
83.89.11↔	Allungamento, accorciamento o raddoppiamento di fascia, Spalla e ascella		
83.89.12↔	Allungamento, accorciamento o raddoppiamento di fascia, Braccio e gomito		
83.89.13↔	Allungamento, accorciamento o raddoppiamento di fascia, Avambraccio		
83.89.14↔	Allungamento, accorciamento o raddoppiamento di fascia, Parete toracica, addome e dorso		
83.89.15↔	Allungamento, accorciamento o raddoppiamento di fascia, Regione inguinale e genitale e natiche		
83.89.16↔	Allungamento, accorciamento o raddoppiamento di fascia, Estremità inferiore		

86.4x.11↔	Asportazione radicale di lesione della cute del collo con controllo istografico	86.67.00↔	Innesto cutaneo rigenerativo, NAS
86.4x.13↔	Asportazione radicale di lesione della cute dell'avambraccio e della mano con controllo istografico	86.67.10↔	Piccolo innesto cutaneo rigenerativo temporaneo nel capo
86.4x.17↔	Asportazione radicale di lesione della cute della regione inguinale e genitale e delle natiche con controllo istografico	86.67.11↔	Piccolo innesto cutaneo rigenerativo temporaneo nel collo
86.4x.18↔	Asportazione radicale di lesione della cute delle estremità inferiori con controllo istografico	86.67.12↔	Piccolo innesto cutaneo rigenerativo temporaneo nella spalla e nel braccio
86.4x.19↔	Asportazione radicale di lesione della cute di altra localizzazione con controllo istografico	86.67.13↔	Piccolo innesto cutaneo rigenerativo temporaneo nell'avambraccio
86.4x.20↔	Asportazione radicale di lesione della cute del capo con innesto o trasposizione di cute	86.67.14↔	Piccolo innesto cutaneo rigenerativo temporaneo nella mano
86.4x.21↔	Asportazione radicale di lesione della cute del collo con innesto o trasposizione di cute	86.67.15↔	Piccolo innesto cutaneo rigenerativo temporaneo nella parete toracica e nel dorso
86.4x.22↔	Asportazione radicale di lesione della cute di spalla e ascella con innesto o trasposizione di cute	86.67.16↔	Piccolo innesto cutaneo rigenerativo temporaneo nella regione addominale
86.4x.23↔	Asportazione radicale di lesione della cute di braccio e gomito con innesto o trasposizione di cute	86.67.17↔	Piccolo innesto cutaneo rigenerativo temporaneo nelle estremità inferiori
86.4x.24↔	Asportazione radicale di lesione della cute dell'avambraccio con innesto o trasposizione di cute	86.67.19↔	Piccolo innesto cutaneo rigenerativo temporaneo in altra sede
86.4x.25↔	Asportazione radicale di lesione della cute della mano con innesto o trasposizione di cute	86.67.20↔	Ampio innesto cutaneo rigenerativo temporaneo nel capo
86.4x.26↔	Asportazione radicale di lesione della cute della parete toracica e del dorso con innesto o trasposizione di cute	86.67.21↔	Ampio innesto cutaneo rigenerativo temporaneo nel collo
86.4x.27↔	Asportazione radicale di lesione della cute della regione addominale con innesto o trasposizione di cute	86.67.22↔	Ampio innesto cutaneo rigenerativo temporaneo nella spalla e nel braccio
86.4x.28↔	Asportazione radicale di lesione della cute della regione inguinale e genitale con innesto o trasposizione di cute	86.67.23↔	Ampio innesto cutaneo rigenerativo temporaneo nell'avambraccio
86.4x.29↔	Asportazione radicale di lesione della cute di altra localizzazione con innesto o trasposizione di cute	86.67.24↔	Ampio innesto cutaneo rigenerativo temporaneo nella mano
86.4x.2a↔	Asportazione radicale di lesione della cute delle natiche con innesto o trasposizione di cute	86.67.25↔	Ampio innesto cutaneo rigenerativo temporaneo nella parete toracica e nel dorso
86.4x.2b↔	Asportazione radicale di lesione della cute delle estremità inferiori con innesto o trasposizione di cute	86.67.26↔	Ampio innesto cutaneo rigenerativo temporaneo nella regione addominale
86.4x.99↔	Asportazione radicale di lesione della cute, altro	86.67.27↔	Ampio innesto cutaneo rigenerativo temporaneo nelle estremità inferiori
86.60↔	Innesto cutaneo libero, NAS	86.67.29↔	Ampio innesto cutaneo rigenerativo temporaneo in altra sede
86.61.00↔	Innesto di cute a tutto spessore nella mano, NAS	86.67.30↔	Sostituzione permanente di pelle con materiale di sostituzione dell'epidermide
86.61.10↔	Piccolo innesto di cute a tutto spessore nella mano	86.67.31↔	Sostituzione permanente di pelle con materiale di sostituzione del derma
86.61.20↔	Ampio innesto di cute a tutto spessore nella mano	86.67.99↔	Innesto cutaneo rigenerativo, altro
86.61.99↔	Innesto di cute a tutto spessore nella mano, altro	86.69.10↔	Piccolo innesto cutaneo a spessore parziale nel capo (eccetto labbra e bocca)
86.62.00↔	Altro innesto di cute nella mano, NAS	86.69.11↔	Piccolo innesto cutaneo a spessore parziale nel collo
86.62.10↔	Piccolo innesto cutaneo a spessore parziale nella mano	86.69.12↔	Ampio innesto cutaneo a spessore parziale nella spalla e nel braccio
86.62.20↔	Ampio innesto cutaneo a spessore parziale nella mano	86.69.13↔	Piccolo innesto cutaneo a spessore parziale nell'avambraccio
86.62.99↔	Altro innesto di cute nella mano, altro	86.69.14↔	Piccolo innesto cutaneo sottile nella mano
86.63.00↔	Innesto di cute a tutto spessore in altra sede, NAS	86.69.15↔	Piccolo innesto cutaneo a spessore parziale nella parete toracica e nel dorso
86.63.10↔	Piccolo innesto di cute a tutto spessore nel capo (eccetto labbra e bocca)	86.69.16↔	Piccolo innesto cutaneo a spessore parziale nella regione addominale
86.63.11↔	Piccolo innesto di cute a tutto spessore nel collo	86.69.17↔	Piccolo innesto cutaneo a spessore parziale nella regione inguinale e genitale
86.63.12↔	Piccolo innesto di cute a tutto spessore nella spalla e braccio	86.69.18↔	Piccolo innesto cutaneo a spessore parziale nella coscia e nella gamba
86.63.13↔	Piccolo innesto di cute a tutto spessore nell'avambraccio	86.69.19↔	Piccolo innesto cutaneo a spessore parziale in altra sede
86.63.15↔	Piccolo innesto di cute a tutto spessore nella parete toracica, addome e dorso	86.69.1a↔	Piccolo innesto cutaneo a spessore parziale nel piede
86.63.16↔	Piccolo innesto di cute a tutto spessore nella regione inguinale e genitale	86.69.20↔	Ampio innesto cutaneo a spessore parziale nel capo (eccetto labbra e bocca)
86.63.17↔	Piccolo innesto di cute a tutto spessore nelle natiche	86.69.21↔	Ampio innesto cutaneo a spessore parziale nel collo
86.63.18↔	Piccolo innesto di cute a tutto spessore nella coscia e gamba	86.69.22↔	Ampio innesto cutaneo a spessore parziale nella spalla e nel braccio
86.63.19↔	Piccolo innesto di cute a tutto spessore in altra sede	86.69.23↔	Ampio innesto cutaneo a spessore parziale nell'avambraccio
86.63.1a↔	Piccolo innesto di cute a tutto spessore nel piede	86.69.24↔	Ampio innesto cutaneo a spessore parziale nella mano
86.63.20↔	Ampio innesto di cute a tutto spessore nel capo (eccetto labbra e bocca)	86.69.25↔	Ampio innesto cutaneo sottile nella parete toracica e nel dorso
86.63.21↔	Ampio innesto di cute a tutto spessore nel collo	86.69.26↔	Ampio innesto cutaneo a spessore parziale nella regione addominale
86.63.22↔	Ampio innesto di cute a tutto spessore nella spalla e braccio	86.69.27↔	Ampio innesto cutaneo a spessore parziale nella regione inguinale e genitale
86.63.23↔	Ampio innesto di cute a tutto spessore nell'avambraccio	86.69.28↔	Ampio innesto cutaneo a spessore parziale nelle natiche
86.63.25↔	Ampio innesto di cute a tutto spessore nella parete toracica, addome e dorso	86.69.29↔	Ampio innesto cutaneo a spessore parziale in altra sede
86.63.26↔	Ampio innesto di cute a tutto spessore nella regione inguinale e genitale	86.69.2a↔	Ampio innesto cutaneo a spessore parziale nella coscia e nella gamba
86.63.27↔	Ampio innesto di cute a tutto spessore nelle natiche	86.69.2b↔	Ampio innesto cutaneo a spessore parziale nel piede
86.63.28↔	Ampio innesto di cute a tutto spessore nella coscia e gamba	86.70↔	Innesti pedunculati o a lembo, NAS
86.63.29↔	Ampio innesto di cute a tutto spessore in altra sede	86.71↔	Allestimento a preparazione di innesti pedunculati o a lembo
86.63.2a↔	Ampio innesto di cute a tutto spessore nel piede	86.72↔	Avanzamento di lembo pedunculato
86.63.99↔	Innesto di cute a tutto spessore in altre sedi, altro	86.73.00↔	Trasferimento di lembo pedunculato o libero sulla mano, NAS

86.73.10↔	Piccola plastica di allungamento sulla mano	86.74.48↔	Piccola plastica con lembo a isola su coscia e gamba
86.73.11↔	Piccola plastica di avanzamento e rotazione sulla mano	86.74.49↔	Piccola plastica con lembo a isola in altra sede
86.73.12↔	Piccola plastica di trasposizione sulla mano	86.74.4a↔	Piccola plastica con lembo a isola sul piede
86.73.13↔	Piccola plastica con lembo a isola sulla mano	86.74.50↔	Piccola plastica a Z sul capo (eccetto labbra e bocca)
86.73.14↔	Piccola plastica a Z sulla mano	86.74.51↔	Piccola plastica a Z sul collo
86.73.20↔	Ampia plastica di allungamento sulla mano	86.74.52↔	Piccola plastica a Z su spalla e braccio
86.73.21↔	Ampia plastica di avanzamento e rotazione sulla mano	86.74.53↔	Piccola plastica a Z sull'avambraccio
86.73.22↔	Ampia plastica di trasposizione sulla mano	86.74.54↔	Piccola plastica a Z su parete toracica e dorso
86.73.23↔	Ampia plastica con lembo a isola sulla mano	86.74.55↔	Piccola plastica a Z sulla regione addominale
86.73.24↔	Ampia plastica a Z sulla mano	86.74.56↔	Piccola plastica a Z sulla regione inguinale e genitale
86.73.29↔	Altra plastica con lembo locale sulla mano	86.74.57↔	Piccola plastica a Z sulle natiche
86.73.30↔	Trasferimento di lembo libero con anastomosi microvascolare sulla mano	86.74.58↔	Piccola plastica a Z su coscia e gamba
86.73.40↔	Trasferimento di lembo regionale pedunculato o di lembo a distanza pedunculato sulla mano	86.74.59↔	Piccola plastica a Z in altra sede
86.73.80↔	Interventi plastici combinati su pelle e tessuto sottocutaneo della mano	86.74.5a↔	Piccola plastica a Z sul piede
86.73.99↔	Trasferimento di altro lembo pedunculato o libero sulla mano, altro	86.74.99↔	Trasferimento di lembo pedunculato o libero in altra sede, altro
86.74.00↔	Trasferimento di lembo pedunculato o libero in altra sede, NAS	86.75.00↔	Revisione di lembo pedunculato o libero, NAS
86.74.10↔	Piccola plastica di allungamento sul capo (eccetto labbra e bocca)	86.75.10↔	Revisione di lembo pedunculato o libero o di innesto cutaneo libero del capo
86.74.11↔	Piccola plastica di allungamento sul collo	86.75.11↔	Revisione di lembo pedunculato o libero o di innesto cutaneo libero del collo
86.74.12↔	Piccola plastica di allungamento su spalla e braccio	86.75.12↔	Revisione di lembo pedunculato o libero o di innesto cutaneo libero di spalla e braccio
86.74.13↔	Piccola plastica di allungamento sull'avambraccio	86.75.13↔	Revisione di lembo pedunculato o libero o di innesto cutaneo libero dell'avambraccio
86.74.14↔	Piccola plastica di allungamento su parete toracica e dorso	86.75.14↔	Revisione di lembo pedunculato o libero o di innesto cutaneo libero della mano
86.74.15↔	Piccola plastica di allungamento sulla regione addominale	86.75.15↔	Revisione di lembo pedunculato o libero o di innesto cutaneo libero della parete toracica e del dorso
86.74.16↔	Piccola plastica di allungamento sulla regione inguinale e genitale	86.75.16↔	Revisione di lembo pedunculato o libero o di innesto cutaneo libero della regione addominale
86.74.17↔	Piccola plastica di allungamento sulle natiche	86.75.17↔	Revisione di lembo pedunculato o libero o di innesto cutaneo libero delle estremità inferiori
86.74.18↔	Piccola plastica di allungamento su coscia e gamba	86.75.19↔	Revisione di lembo pedunculato o libero o di innesto cutaneo libero in altra sede
86.74.19↔	Piccola plastica di allungamento in altra sede	86.75.99↔	Revisione di lembo pedunculato o libero, altro
86.74.1a↔	Piccola plastica di allungamento sul piede	86.76.00↔	Trasferimento di lembo pedunculato o libero in altra sede, ampio, NAS
86.74.20↔	Piccola plastica di avanzamento e rotazione sul capo (eccetto labbra e bocca)	86.76.10↔	Ampia plastica di allungamento sul capo (eccetto labbra e bocca)
86.74.21↔	Piccola plastica di avanzamento e rotazione sul collo	86.76.11↔	Ampia plastica di allungamento sul collo
86.74.22↔	Piccola plastica di avanzamento e rotazione su spalla e braccio	86.76.12↔	Ampia plastica di allungamento su spalla e braccio
86.74.23↔	Piccola plastica di avanzamento e rotazione sull'avambraccio	86.76.13↔	Ampia plastica di allungamento sull'avambraccio
86.74.25↔	Piccola plastica di avanzamento e rotazione su parete toracica e dorso	86.76.14↔	Ampia plastica di allungamento su parete toracica e dorso
86.74.26↔	Piccola plastica di avanzamento e rotazione sulla regione addominale	86.76.15↔	Ampia plastica di allungamento sulla regione addominale
86.74.27↔	Piccola plastica di avanzamento e rotazione sulla regione inguinale e genitale	86.76.16↔	Ampia plastica di allungamento sulla regione inguinale e genitale
86.74.28↔	Piccola plastica di avanzamento e rotazione sulle natiche	86.76.17↔	Ampia plastica di allungamento sulle natiche
86.74.29↔	Piccola plastica di avanzamento e rotazione in altra sede	86.76.19↔	Ampia plastica di allungamento in altra sede
86.74.2a↔	Piccola plastica di avanzamento e rotazione su coscia e gamba	86.76.1a↔	Ampia plastica di allungamento su coscia e gamba
86.74.2b↔	Piccola plastica di avanzamento e rotazione sul piede	86.76.1b↔	Ampia plastica di allungamento sul piede
86.74.30↔	Piccola plastica di trasposizione sul capo (eccetto labbra e bocca)	86.76.20↔	Ampia plastica di avanzamento e rotazione sul capo (eccetto labbra e bocca)
86.74.31↔	Piccola plastica di trasposizione sul collo	86.76.21↔	Ampia plastica di avanzamento e rotazione sul collo
86.74.32↔	Piccola plastica di trasposizione su spalla e braccio	86.76.22↔	Ampia plastica di avanzamento e rotazione su spalla e braccio
86.74.33↔	Piccola plastica di trasposizione sull'avambraccio	86.76.23↔	Ampia plastica di avanzamento e rotazione sull'avambraccio
86.74.34↔	Piccola plastica di trasposizione su parete toracica e dorso	86.76.24↔	Ampia plastica di avanzamento e rotazione su parete toracica e dorso
86.74.35↔	Piccola plastica di trasposizione sulla regione addominale	86.76.25↔	Ampia plastica di avanzamento e rotazione sulla regione addominale
86.74.36↔	Piccola plastica di trasposizione sulla regione inguinale e genitale	86.76.26↔	Ampia plastica di avanzamento e rotazione sulla regione inguinale e genitale
86.74.37↔	Piccola plastica di trasposizione sulle natiche	86.76.27↔	Ampia plastica di avanzamento e rotazione sulle natiche
86.74.38↔	Piccola plastica di trasposizione su coscia e gamba	86.76.28↔	Ampia plastica di avanzamento e rotazione su coscia e gamba
86.74.39↔	Piccola plastica di trasposizione in altra sede	86.76.29↔	Ampia plastica di avanzamento e rotazione in altra sede
86.74.3a↔	Piccola plastica di trasposizione sul piede	86.76.2a↔	Ampia plastica di avanzamento e rotazione sul piede
86.74.40↔	Piccola plastica con lembo a isola sul capo (eccetto labbro e bocca)	86.76.30↔	Ampia plastica di trasposizione sul capo (eccetto labbra e bocca)
86.74.41↔	Piccola plastica con lembo a isola sul collo	86.76.31↔	Ampia plastica di trasposizione sul collo
86.74.42↔	Piccola plastica con lembo a isola su spalla e braccio	86.76.32↔	Ampia plastica di trasposizione su spalla e braccio
86.74.43↔	Piccola plastica con lembo a isola sull'avambraccio	86.76.33↔	Ampia plastica di trasposizione sull'avambraccio
86.74.44↔	Piccola plastica con lembo a isola su parete toracica e dorso	86.76.34↔	Ampia plastica di trasposizione su parete toracica e dorso
86.74.45↔	Piccola plastica con lembo a isola sulla regione addominale		
86.74.46↔	Piccola plastica con lembo a isola sulla regione inguinale e genitale		
86.74.47↔	Piccola plastica con lembo a isola sulle natiche		

86.76.35↔	Ampia plastica di trasposizione sulla regione addominale	86.78.28↔	Trasferimento di lembo regionale pedunculato o di lembo a distanza pedunculato sulle estremità inferiori
86.76.36↔	Ampia plastica di trasposizione sulla regione inguinale e genitale	86.78.29↔	Trasferimento di lembo regionale pedunculato o di lembo a distanza pedunculato in altra sede
86.76.37↔	Ampia plastica di trasposizione sulle natiche	86.78.30↔	Interventi plastici combinati su pelle e tessuto sottocutaneo del capo (eccetto labbra e bocca)
86.76.38↔	Ampia plastica di trasposizione su coscia e gamba	86.78.31↔	Interventi plastici combinati su pelle e tessuto sottocutaneo del collo
86.76.39↔	Ampia plastica di trasposizione in altra sede	86.78.32↔	Interventi plastici combinati su pelle e tessuto sottocutaneo di spalla e braccio
86.76.3a↔	Ampia plastica di trasposizione sul piede	86.78.33↔	Interventi plastici combinati su pelle e tessuto sottocutaneo dell'avambraccio
86.76.40↔	Ampia plastica con lembo a isola sul capo (eccetto labbro e bocca)	86.78.34↔	Interventi plastici combinati su pelle e tessuto sottocutaneo della parete toracica e del dorso
86.76.41↔	Ampia plastica con lembo a isola sul collo	86.78.35↔	Interventi plastici combinati su pelle e tessuto sottocutaneo della regione addominale
86.76.42↔	Ampia plastica con lembo a isola su spalla e braccio	86.78.36↔	Interventi plastici combinati su pelle e tessuto sottocutaneo della regione inguinale e genitale
86.76.43↔	Ampia plastica con lembo a isola sull'avambraccio	86.78.37↔	Interventi plastici combinati su pelle e tessuto sottocutaneo delle natiche
86.76.44↔	Ampia plastica con lembo a isola su parete toracica e dorso	86.78.38↔	Interventi plastici combinati su pelle e tessuto sottocutaneo delle estremità inferiori
86.76.45↔	Ampia plastica con lembo a isola sulla regione addominale	86.78.39↔	Interventi plastici combinati su pelle e tessuto sottocutaneo di altra sede
86.76.46↔	Ampia plastica con lembo a isola sulla regione inguinale e genitale	86.78.40↔	Trasferimento di altro lembo pedunculato o libero sul capo (eccetto labbra e bocca)
86.76.47↔	Ampia plastica con lembo a isola sulle natiche	86.78.41↔	Trasferimento di altro lembo pedunculato o libero sul collo
86.76.48↔	Ampia plastica con lembo a isola su coscia e gamba	86.78.42↔	Trasferimento di altro lembo pedunculato o libero su spalla e braccio
86.76.49↔	Ampia plastica con lembo a isola in altra sede	86.78.43↔	Trasferimento di altro lembo pedunculato o libero sull'avambraccio
86.76.4a↔	Ampia plastica con lembo a isola sul piede	86.78.44↔	Trasferimento di altro lembo pedunculato o libero su parete toracica e dorso
86.76.99↔	Trasferimento di lembo pedunculato o libero in altra sede, ampio, altro	86.78.45↔	Trasferimento di altro lembo pedunculato o libero sulla regione addominale
86.77.00↔	Trasferimento di altro lembo locale, NAS	86.78.46↔	Trasferimento di altro lembo pedunculato o libero sulla regione inguinale e genitale
86.77.10↔	Altra plastica con lembo locale sul capo (eccetto labbra e bocca)	86.78.47↔	Trasferimento di altro lembo pedunculato o libero sulle natiche
86.77.11↔	Altra plastica con lembo locale sul collo	86.78.48↔	Trasferimento di altro lembo pedunculato o libero sulle estremità inferiori
86.77.12↔	Altra plastica con lembo locale su spalla e braccio	86.78.49↔	Trasferimento di altro lembo pedunculato o libero in altra sede
86.77.13↔	Altra plastica con lembo locale sull'avambraccio	86.78.99↔	Altra plastica con lembo, altro
86.77.14↔	Altra plastica con lembo locale su parete toracica e dorso	86.83.00↔	Intervento di plastica per la riduzione di ampiezza, NAS
86.77.15↔	Altra plastica con lembo locale sulla regione addominale	86.83.13↔	Intervento di plastica riduttiva sull'avambraccio
86.77.16↔	Altra plastica con lembo locale sulla regione inguinale e genitale	86.83.14↔	Intervento di plastica riduttiva sulla mano
86.77.17↔	Altra plastica con lembo locale sulle natiche	86.83.15↔	Intervento di plastica riduttiva sulla regione addominale
86.77.18↔	Altra plastica con lembo locale su coscia e gamba	86.83.16↔	Intervento di plastica riduttiva sulla regione inguinale e genitale o sulle natiche
86.77.19↔	Altra plastica con lembo locale in altra sede	86.83.17↔	Intervento di plastica riduttiva sulle estremità inferiori
86.77.1a↔	Altra plastica con lembo locale sul piede	86.83.19↔	Intervento di plastica riduttiva in altra sede
86.77.99↔	Trasferimento di altro lembo locale, altro	86.83.99↔	Intervento di plastica per la riduzione di ampiezza, altro
86.78.00↔	Altra plastica con lembo, NAS	86.84.10↔	Correzione di cicatrice o briglia retrattile della cute del capo
86.78.10↔	Trasferimento di lembo libero con anastomosi microvascolare sul capo (eccetto labbra e bocca)	86.84.13↔	Correzione di cicatrice o briglia retrattile della cute dell'avambraccio
86.78.11↔	Trasferimento di lembo libero con anastomosi microvascolare sul collo	86.84.14↔	Correzione di cicatrice o briglia retrattile della cute della mano
86.78.12↔	Trasferimento di lembo libero con anastomosi microvascolare su spalla e braccio	86.84.17↔	Correzione di cicatrice o briglia retrattile della cute della regione inguinale e genitale o delle natiche
86.78.13↔	Trasferimento di lembo libero con anastomosi microvascolare sull'avambraccio	86.84.18↔	Correzione di cicatrice o briglia retrattile della cute delle estremità inferiori
86.78.14↔	Trasferimento di lembo libero con anastomosi microvascolare su parete toracica e dorso	86.84.19↔	Correzione di cicatrice o briglia retrattile della cute in altra sede
86.78.15↔	Trasferimento di lembo libero con anastomosi microvascolare sulla regione addominale	86.88.50↔	Impianto o sostituzione di sistema per terapia a pressione negativa, profondo, su ossa e articolazioni delle estremità inferiori
86.78.16↔	Trasferimento di lembo libero con anastomosi microvascolare sulla regione inguinale e genitale	86.88.51↔	Impianto o sostituzione di sistema per terapia a pressione negativa, profondo, su torace, mediastino e sterno
86.78.17↔	Trasferimento di lembo libero con anastomosi microvascolare sulle natiche	86.88.52↔	Impianto o sostituzione di sistema per terapia a pressione negativa, sull'addome aperto
86.78.18↔	Trasferimento di lembo libero con anastomosi microvascolare sulle estremità inferiori	86.88.53↔	Impianto o sostituzione di sistema per terapia a pressione negativa, endorettale
86.78.19↔	Trasferimento di lembo libero con anastomosi microvascolare in altra sede	86.88.59↔	Impianto o sostituzione di sistema per terapia a pressione negativa, su cute e sottocute o in altra sede
86.78.20↔	Trasferimento di lembo regionale pedunculato o di lembo a distanza pedunculato sul capo (eccetto labbra e bocca)	86.91↔	Asportazione di cute per innesto
86.78.21↔	Trasferimento di lembo regionale pedunculato o di lembo a distanza pedunculato sul collo	86.93.00↔	Inserzione di espansore tissutale, NAS
86.78.22↔	Trasferimento di lembo regionale pedunculato o di lembo a distanza pedunculato su spalla e braccio		
86.78.23↔	Trasferimento di lembo regionale pedunculato o di lembo a distanza pedunculato sull'avambraccio		
86.78.24↔	Trasferimento di lembo regionale pedunculato o di lembo a distanza pedunculato su parete toracica e dorso		
86.78.25↔	Trasferimento di lembo regionale pedunculato o di lembo a distanza pedunculato sulla regione addominale		
86.78.26↔	Trasferimento di lembo regionale pedunculato o di lembo a distanza pedunculato sulla regione inguinale e genitale		
86.78.27↔	Trasferimento di lembo regionale pedunculato o di lembo a distanza pedunculato sulle natiche		



86.93.10↔	Inserzione di espansore tissutale nel capo	92.28.20↔	Radioimmunoterapia con 90Y ibritumomab tiuxetano, parenterale
86.93.11↔	Inserzione di espansore tissutale nel collo	92.28.21↔	Somministrazione parenterale di iodio-131-MIBG (metaiodobenzilguanidina)
86.93.12↔	Inserzione di espansore tissutale nella spalla e nel braccio	92.28.22↔	Radioimmunoterapia con iodio-131 [I-131] tositumomab, parenterale
86.93.13↔	Inserzione di espansore tissutale nell'avambraccio	92.28.31↔	Radio-chemioembolizzazione endovascolare selettiva con I-131-Lipiodol
86.93.14↔	Inserzione di espansore tissutale nella mano	92.28.32↔	Terapia endovascolare selettiva con radionuclidi (SIRT) mediante embolizzazione con microsfele marcate con ittrio-90
86.93.15↔	Inserzione di espansore tissutale nella parete toracica e nel dorso	92.28.33↔	Brachiterapia endovascolare con renio-188
86.93.16↔	Inserzione di espansore tissutale nella regione addominale	92.28.99↔	Iniezione, instillazione o somministrazione per via orale di radioisotopi, altro
86.93.18↔	Inserzione di espansore tissutale nelle estremità inferiore	92.29.11↔	Brachiterapia interstiziale con impianto di emettitori rimovibili monoplanari, basso rateo di dose
86.93.99↔	Inserzione di espansore tissutale, altro	92.29.12↔	Brachiterapia interstiziale con impianto di emettitori rimovibili monoplanari, rateo di dose pulsata (pulsed dose rate)
92.27.00↔	Impianto o inserzione di elementi radioattivi (brachiterapia con radionuclidi chiusi), superficie corporea, altra o NAS sede di applicazione	92.29.13↔	Brachiterapia interstiziale con impianto di emettitori rimovibili monoplanari, alto rateo di dose
92.27.10↔	Impianto o inserzione di elementi radioattivi (brachiterapia con radionuclidi chiusi), organi sessuali femminili, NAS	92.29.19↔	Brachiterapia interstiziale con impianto di emettitori rimovibili monoplanari, altro
92.27.11↔	Impianto o inserzione di elementi radioattivi (brachiterapia con radionuclidi chiusi), in sede intrauterina	92.29.21↔	Brachiterapia interstiziale con impianto volumetrico di emettitori rimovibili multiplanari, basso rateo di dose
92.27.12↔	Impianto o inserzione di elementi radioattivi (brachiterapia con radionuclidi chiusi), in sede intravaginale	92.29.22↔	Brachiterapia interstiziale con impianto volumetrico di emettitori rimovibili multiplanari, rateo di dose pulsata (pulsed dose rate)
92.27.13↔	Impianto o inserzione di elementi radioattivi (brachiterapia con radionuclidi chiusi), in sede combinata intrauterina e intravaginale	92.29.23↔	Brachiterapia interstiziale con impianto volumetrico di emettitori rimovibili multiplanari, alto rateo di dose
92.27.21↔	Impianto o inserzione di elementi radioattivi (brachiterapia con radionuclidi chiusi), superficie corporea	92.29.24↔	Brachiterapia con impianto di emettitori rimovibili multiplanari, alto rateo di dose, intraoperatoria
92.27.22↔	Impianto o inserzione di elementi radioattivi (brachiterapia con radionuclidi chiusi), in sede intracavitaria	92.29.29↔	Brachiterapia interstiziale con impianto volumetrico di emettitori rimovibili multiplanari, altro
92.27.23↔	Impianto o inserzione di elementi radioattivi (brachiterapia con radionuclidi chiusi), in sede endoluminale	92.29.31↔	Brachiterapia interstiziale con impianto di emettitori permanenti, fino a 10 sorgenti
92.27.30↔	Impianto o inserzione di elementi radioattivi (brachiterapia con radionuclidi chiusi), vasi NAS	92.29.32↔	Brachiterapia interstiziale con impianto di emettitori permanenti, da 10 a 15 sorgenti
92.27.31↔	Impianto o inserzione di elementi radioattivi (brachiterapia con radionuclidi chiusi), arterie coronarie	92.29.33↔	Brachiterapia interstiziale con impianto di emettitori permanenti, da 16 a 20 sorgenti
92.27.39↔	Impianto o inserzione di elementi radioattivi (brachiterapia con radionuclidi chiusi), altri vasi	92.29.34↔	Brachiterapia interstiziale con impianto di emettitori permanenti, da 21 a 25 sorgenti
92.27.40↔	Impianto o inserzione di elementi radioattivi (brachiterapia con radionuclidi chiusi), intraoperatoria	92.29.35↔	Brachiterapia interstiziale con impianto di emettitori permanenti, da 26 a 30 sorgenti
92.27.70↔	Mouflage radioattivi, NAS	92.29.36↔	Brachiterapia interstiziale con impianto di emettitori permanenti, da 31 a 35 sorgenti
92.27.71↔	Mouflage radioattivi: costruzione e applicazione di mouflage radioattivi superficiali	92.29.37↔	Brachiterapia interstiziale con impianto di emettitori permanenti, da 36 a 40 sorgenti
92.27.72↔	Mouflage radioattivi: costruzione e applicazione di applicatori non impiegati sulla superficie corporea	92.29.38↔	Brachiterapia interstiziale con impianto di emettitori permanenti, da 41 a 45 sorgenti
92.27.73↔	Mouflage radioattivi: costruzione e applicazione di applicatori oculari	92.29.39↔	Brachiterapia interstiziale con impianto di emettitori permanenti, da 46 a 50 sorgenti
92.27.79↔	Mouflage radioattivi, altro	92.29.3a↔	Brachiterapia interstiziale con impianto di emettitori permanenti, da 51 a 55 sorgenti
92.28.00↔	Iniezione, instillazione o somministrazione per via orale di radioisotopi, NAS	92.29.3b↔	Brachiterapia interstiziale con impianto di emettitori permanenti, da 56 a 60 sorgenti
92.28.01↔	Instillazione di radionuclidi aperti in articolazioni	92.29.3c↔	Brachiterapia interstiziale con impianto di emettitori permanenti, da 61 a 65 sorgenti
92.28.02↔	Radioiodoterapia fino a 1,2 GBq I-131, senza somministrazione di tireotropina ricombinante (rh-TSH)	92.29.3d↔	Brachiterapia interstiziale con impianto di emettitori permanenti, da 66 a 70 sorgenti
92.28.03↔	Radioiodoterapia fino a 1,2 GBq I-131, con somministrazione di tireotropina ricombinante (rh-TSH)	92.29.3e↔	Brachiterapia interstiziale con impianto di emettitori permanenti, più di 70 sorgenti
92.28.04↔	Radioiodoterapia da 1,2 a meno di 5 GBq I-131, senza somministrazione di tireotropina ricombinante (rh-TSH)		
92.28.05↔	Radioiodoterapia da 1,2 a meno di 5 GBq I-131, con somministrazione di tireotropina ricombinante (rh-TSH)		
92.28.06↔	Radioiodoterapia da 5 GBq I-131, senza somministrazione di tireotropina ricombinante (rh-TSH)		
92.28.07↔	Radioiodoterapia da 5 GBq I-131, con somministrazione di tireotropina ricombinante (rh-TSH)		
92.28.11↔	Terapia con radionuclidi aperti per metastasi ossee		
92.28.13↔	Terapia radiorecettoriale con analoghi della somatostatina DOTA-coniugati		

## Procedura B17-5

01.24.00↔	Altra craniotomia, NAS	01.24.14↔	Altra craniotomia, rimozione di materiale alloplastico o di sistema di somministrazione farmacologica dalle ossa del cranio o dallo spazio epidurale
01.24.10↔	Altra craniotomia con decompressione	01.24.15↔	Altra craniotomia, Rimozione di corpo estraneo dalle ossa del cranio o dallo spazio epidurale
01.24.11↔	Altra craniotomia per evacuazione di ematoma epidurale	01.24.16↔	Altra craniotomia, altro drenaggio di liquido epidurale o per altri motivi
01.24.12↔	Altra craniotomia per evacuazione di empiema epidurale		
01.24.13↔	Altra craniotomia, Inserzione di materiale alloplastico o di sistema di somministrazione farmacologica nelle ossa del cranio o nello spazio epidurale		

01.24.20↔	Craniotomia della calotta quale approccio chirurgico, NAS	77.35.12↔	Osteotomia complessa (pluridimensionale) (con correzione assiale) del collo femorale
01.24.21↔	Trapanazione della calotta quale approccio chirurgico	77.35.19↔	Altra sezione del collo femorale
01.24.22↔	Apertura del cranio guidata da stereotassi attraverso la calotta quale approccio chirurgico	77.35.20↔	Osteotomia (de)rotativa di altre parti del femore
01.24.29↔	Craniotomia della calotta quale approccio chirurgico, altro	77.35.21↔	Corticotomia per osteogenesi distrattiva di altre parti del femore
01.24.30↔	Approccio alla base del cranio, NAS	77.35.22↔	Osteotomia complessa (pluridimensionale) (con correzione assiale) di altre parti del femore
01.24.31↔	Approccio alla base del cranio, transorale	77.35.23↔	Altra sezione di altre parti del femore
01.24.32↔	Approccio alla base del cranio, transorale con scissione del palato molle	77.35.99↔	Altra sezione del femore, altro
01.24.33↔	Approccio alla base del cranio, transorale con scissione del palato molle e duro	77.37.00↔	Altra sezione della tibia e fibula, NAS
01.24.34↔	Approccio alla base del cranio, transfenoidale	77.37.10↔	Osteotomia rotativa della tibia
01.24.35↔	Approccio alla base del cranio, transetmoidale	77.37.12↔	Corticotomia per osteogenesi distrattiva della tibia
01.24.36↔	Approccio alla base del cranio, transmastoidico	77.37.13↔	Osteotomia complessa (pluridimensionale) (con correzione assiale) della tibia
01.24.37↔	Approccio alla base del cranio, translabyrinthico	77.37.14↔	Osteotomia valgizzante o varizzante della tibia
01.24.38↔	Approccio alla base del cranio, transpiramidale	77.37.19↔	Altra sezione della tibia
01.24.39↔	Approccio alla base del cranio, altro	77.37.20↔	Osteotomia (de)rotativa della fibula
01.24.3a↔	Approccio alla base del cranio, transcondilico	77.37.21↔	Corticotomia per osteogenesi distrattiva della fibula
01.24.3b↔	Approccio alla base del cranio, transorbitale	77.37.22↔	Osteotomia complessa (pluridimensionale) (con correzione assiale) della fibula
01.24.3c↔	Approccio alla base del cranio, con osteotomia tipo Le Fort I	77.37.29↔	Altra sezione della fibula
01.24.3d↔	Approccio alla base del cranio, transnasale-transcribriforme	77.37.99↔	Altra sezione della tibia e fibula, altro
01.24.3e↔	Approccio alla base del cranio, transnasale-transclivale	77.39.00↔	Altra sezione di altre ossa specificate, escluse quelle facciali, NAS
01.24.3f↔	Approccio alla base del cranio, transorale-transclivale	77.39.10↔	Osteotomia (de)rotativa di falangi delle mani
01.24.3g↔	Approccio alla base del cranio, transnasale-transpterigoideo	77.39.19↔	Altra sezione di falangi delle mani
01.24.99↔	Altra craniotomia, altro	77.39.40↔	Osteotomia correttiva di falangi dei piedi
01.25.00↔	Altra craniectomia, NAS	77.39.49↔	Altra sezione di falangi dei piedi
01.25.10↔	Altra craniectomia con decompressione	77.86↔	Altra osteotomia parziale della rotula
01.25.11↔	Altra craniectomia per evacuazione di ematoma epidurale	78.05.10↔	Innesto osseo del femore, con peduncolo vascolare e anastomosi microvascolare
01.25.12↔	Altra craniectomia per evacuazione di empiema epidurale	78.05.11↔	Innesto osseo del femore, con peduncolo vascolare senza anastomosi microvascolare
01.25.13↔	Altra craniectomia per rimozione di corpo estraneo dalle ossa del cranio o dallo spazio epidurale	78.05.12↔	Innesto osseo del femore, allogeneo
01.25.14↔	Altra craniectomia, Inserzione di materiale alloplastico o di sistema di somministrazione farmacologica nelle ossa del cranio o nello spazio epidurale	78.05.13↔	Innesto osteocondrale del femore
01.25.19↔	Altra craniectomia, per drenaggio di liquido epidurale o per altri motivi	78.15.00↔	Applicazione di fissatore esterno del femore (Incl. Riduzione di frattura), NAS
01.25.20↔	Altra craniectomia, Nuova craniectomia con inserzione di drenaggio	78.15.10↔	Riduzione aperta di frattura del collo femorale e del femore prossimale con fissatore esterno
01.25.21↔	Altra craniectomia, Nuova craniectomia per rimozione di materiale alloplastico o di sistema di somministrazione farmacologica dalle ossa del cranio o dallo spazio epidurale	78.15.40↔	Riduzione chiusa di altra frattura del femore con fissatore esterno
01.25.99↔	Altra craniectomia, altro	78.15.99↔	Applicazione di fissatore esterno del femore (Incl. Riduzione di frattura), altro
77.16.00↔	Altra incisione della rotula senza sezione, NAS	78.20↔	Accorciamento delle ossa degli arti in sede non specificata
77.16.10↔	Altra incisione della rotula senza sezione, Esplorazione e trapanazione	78.25.00↔	Accorciamento del femore, NAS
77.16.11↔	Altra incisione della rotula senza sezione, Rimozione di corpo estraneo	78.25.10↔	Epifisiodesi temporanea del collo femorale
77.16.12↔	Altra incisione della rotula senza sezione, Impianto e rimozione di sistema di somministrazione farmacologica	78.25.11↔	Epifisiodesi permanente del collo femorale
77.16.13↔	Altra incisione della rotula senza sezione, Drenaggio	78.25.12↔	Epifisiolisi terapeutica del collo femorale
77.16.99↔	Altra incisione della rotula senza sezione, altro	78.25.19↔	Altro accorciamento del collo femorale
77.20↔	Osteotomia cuneiforme in sede non specificata	78.25.20↔	Epifisiodesi temporanea di altre parti del femore
77.25.00↔	Osteotomia cuneiforme del femore, NAS	78.25.21↔	Epifisiodesi permanente di altre parti del femore
77.25.10↔	Osteotomia cuneiforme del collo femorale	78.25.22↔	Epifisiolisi terapeutica di altre parti del femore
77.25.20↔	Osteotomia cuneiforme del resto del femore	78.25.99↔	Accorciamento del femore, altro
77.25.99↔	Osteotomia cuneiforme del femore, altro	78.30↔	Allungamento delle ossa degli arti in sede non specificata
77.27.00↔	Osteotomia cuneiforme della tibia e fibula, NAS	78.35.00↔	Allungamento del femore, NAS
77.27.10↔	Osteotomia cuneiforme della tibia	78.35.10↔	Allungamento del collo femorale
77.27.20↔	Osteotomia cuneiforme della fibula	78.35.19↔	Allungamento di altre parti del femore
77.27.99↔	Osteotomia cuneiforme della tibia e fibula, altro	78.35.99↔	Allungamento del femore, altro
77.29.00↔	Osteotomia cuneiforme di altre ossa specificate, escluse quelle facciali, NAS	78.39.10↔	Allungamento di falangi delle mani
77.29.10↔	Osteotomia cuneiforme di falangi delle mani	78.39.20↔	Allungamento di ossa pelviche
77.29.20↔	Osteotomia cuneiforme delle vertebre	78.39.30↔	Allungamento di falangi dei piedi
77.29.40↔	Osteotomia cuneiforme di falangi dei piedi	78.39.99↔	Allungamento di altre ossa specificate, escluse quelle facciali, altro
77.29.99↔	Osteotomia cuneiforme di altre ossa specificate, escluse quelle facciali, altro	78.40↔	Altri interventi di riparazione o plastica su osso in sede non specificata
77.30↔	Altra sezione dell'osso, sede non specificata	78.45↔	Altri interventi di riparazione o plastica sul femore
77.35.00↔	Altra sezione del femore, NAS	78.60.05↔	Rimozione di dispositivo impiantato, in sede non specificata, Rimozione di sostituto osseo (parziale)
77.35.10↔	Osteotomia (de)rotativa del collo femorale	78.60.08↔	Rimozione di sistema interno di allungamento o trasporto osseo (motorizzato / non motorizzato), in sede non specificata
77.35.11↔	Corticotomia per osteogenesi distrattiva del collo femorale		

78.62.01↔	Rimozione di dispositivo impiantato dall'omero: filo (endomidollare), vite, cerchiaggio dinamico, placca (con stabilità angolare), placca angolata / condilare, chiodo endomidollare, chiodo di bloccaggio, chiodo di trasfissione, fissatore esterno, fissatore circolare, staffe (di Blount)	78.69.48↔	Rimozione di dispositivo impiantato dalle falangi del piede: altro materiale di osteosintesi
78.62.02↔	Rimozione di dispositivo impiantato dall'omero: vite di compressione dinamica, chiodo endomidollare con componente articolare	78.69.51↔	Rimozione di dispositivo impiantato da altre ossa specificate: filo, cerchiaggio dinamico, staffe di Blount
78.62.05↔	Rimozione di dispositivo impiantato dall'omero, Rimozione di sostituto osseo (parziale) dall'omero	78.69.52↔	Rimozione di dispositivo impiantato da altre ossa specificate: vite, placca (con stabilità angolare), vite di compressione dinamica, filo endomidollare, chiodo endomidollare, chiodo endomidollare con componente articolare, chiodo di bloccaggio, chiodo di trasfissione, fissatore esterno
78.62.08↔	Rimozione di dispositivo impiantato dall'omero, altro materiale di osteosintesi	78.69.53↔	Rimozione di dispositivo impiantato da altre ossa specificate: placca angolata / condilare
78.63.01↔	Rimozione di dispositivo impiantato da radio e ulna: filo (endomidollare), vite, cerchiaggio dinamico, placca (con stabilità angolare), placca angolata / condilare, chiodo endomidollare, chiodo di bloccaggio, chiodo di trasfissione, fissatore esterno, fissatore circolare, staffe (di Blount)	78.69.55↔	Rimozione di dispositivo impiantato da altre ossa specificate, escluse quelle facciali, Rimozione di sostituto osseo (parziale) da altre ossa specificate
78.63.05↔	Rimozione di dispositivo impiantato da radio e ulna, Rimozione di sostituto osseo (parziale) da radio e ulna	78.69.58↔	Rimozione di dispositivo impiantato da altre ossa specificate: altro materiale di osteosintesi
78.63.08↔	Rimozione di dispositivo impiantato da radio e ulna (prossimale / corpo / distale): altro materiale di osteosintesi	78.69.61↔	Rimozione di materiale di osteosintesi dalla colonna vertebrale
78.64.01↔	Rimozione di dispositivo impiantato da carpo e metacarpo: filo (endomidollare), vite, cerchiaggio dinamico, placca (con stabilità angolare), fissatore esterno, fissatore circolare, staffe (di Blount)	78.69.65↔	Rimozione di dispositivo impiantato da altre ossa specificate, escluse quelle facciali, Rimozione di sostituto osseo (parziale) dalla colonna vertebrale
78.64.05↔	Rimozione di dispositivo impiantato da carpo e metacarpo, Rimozione di sostituto osseo (parziale) da carpo e metacarpo	78.69.71↔	Rimozione artroscopica di materiale di osteosintesi
78.64.08↔	Rimozione di dispositivo impiantato da carpo e metacarpo: altro materiale di osteosintesi	79.15.00↔	Riduzione chiusa di frattura del femore, con fissazione interna, NAS
78.65.01↔	Rimozione di dispositivo impiantato dal femore: filo, filo endomidollare, vite, cerchiaggio dinamico, placca (con stabilità angolare), placca angolata / condilare, vite di compressione dinamica, chiodo endomidollare, fissatore esterno, staffe (di Blount)	79.15.10↔	Riduzione chiusa di frattura del femore distale, con fissazione interna
78.65.02↔	Rimozione di dispositivo impiantato dal femore (collo femorale / prossimale / distale, eccetto corpo): chiodo endomidollare con componente articolare, chiodo di bloccaggio, chiodo di trasfissione	79.15.20↔	Riduzione chiusa di altra frattura del femore, con fissazione interna
78.65.03↔	Rimozione di dispositivo impiantato dal femore (corpo): chiodo endomidollare con componente articolare	79.15.99↔	Riduzione chiusa di frattura del femore, con fissazione interna, altro
78.65.04↔	Rimozione di dispositivo impiantato dal femore (prossimale / corpo / distale, eccetto collo femorale): fissatore circolare	79.35.00↔	Riduzione aperta di frattura del femore, con fissazione interna, NAS
78.65.05↔	Rimozione di dispositivo impiantato dal femore, Rimozione di sostituto osseo (parziale) dal femore	79.35.10↔	Riduzione aperta di frattura della testa femorale, con fissazione interna
78.65.08↔	Rimozione di dispositivo impiantato dal femore: altro materiale di osteosintesi	79.35.11↔	Riduzione aperta di frattura del collo femorale e del femore prossimale, con fissazione interna
78.69.11↔	Rimozione di dispositivo impiantato dalle falangi della mano: filo (endomidollare), vite, cerchiaggio dinamico, placca (con stabilità angolare), fissatore esterno, staffe (di Blount)	79.35.12↔	Riduzione aperta di frattura della diafisi femorale, con fissazione interna
78.69.15↔	Rimozione di dispositivo impiantato da altre ossa specificate, escluse quelle facciali, Rimozione di sostituto osseo (parziale) da falangi delle mani	79.35.13↔	Riduzione aperta di frattura del femore distale, con fissazione interna
78.69.18↔	Rimozione di dispositivo impiantato dalle falangi della mano: altro materiale di osteosintesi	79.35.99↔	Riduzione aperta di frattura del femore, con fissazione interna, altro
78.69.21↔	Rimozione di dispositivo impiantato dalle ossa pelviche: filo, vite, cerchiaggio dinamico, fissatore esterno, fissatore circolare, staffe (di Blount)	79.39.00↔	Riduzione aperta di frattura di altre ossa specificate, escluse quelle facciali, con fissazione interna, NAS
78.69.22↔	Rimozione di dispositivo impiantato dalle ossa pelviche: placca (con stabilità angolare)	79.39.20↔	Riduzione aperta di frattura dell'acetabolo, con fissazione interna
78.69.25↔	Rimozione di dispositivo impiantato da altre ossa specificate, escluse quelle facciali, Rimozione di sostituto osseo (parziale) dalle ossa pelviche	79.39.99↔	Riduzione aperta di frattura di altre ossa specificate, escluse quelle facciali, con fissazione interna, altro
78.69.28↔	Rimozione di dispositivo impiantato dalle ossa pelviche: altro materiale di osteosintesi	79.80↔	Riduzione aperta di lussazione in sede non specificata
78.69.31↔	Rimozione di dispositivo impiantato da talo e calcagno: filo (endomidollare), vite, cerchiaggio dinamico, placca (con stabilità angolare), fissatore esterno, fissatore circolare, staffe (di Blount)	79.89.00↔	Riduzione aperta di lussazione in altra sede specificata, NAS
78.69.38↔	Rimozione di dispositivo impiantato da talo e calcagno: altro materiale di osteosintesi	79.89.99↔	Riduzione aperta di lussazione in altra sede specificata, altro
78.69.41↔	Rimozione di dispositivo impiantato dalle falangi del piede: filo (endomidollare), vite, cerchiaggio dinamico, placca (con stabilità angolare), fissatore esterno, staffe (di Blount)	79.95↔	Interventi non specificati su lesione del femore
78.69.45↔	Rimozione di dispositivo impiantato da altre ossa specificate, escluse quelle facciali, Rimozione di sostituto osseo (parziale) da falangi dei piedi	80.05.00↔	Rimozione di protesi dell'anca, NAS
		80.05.15↔	Rimozione di protesi totale dell'anca
		80.05.16↔	Rimozione di protesi totale dell'anca, protesi speciale
		80.05.17↔	Rimozione di stelo e testa femorale di protesi dell'anca
		80.05.18↔	Rimozione di stelo, testa femorale e inserto di protesi dell'anca
		80.05.1a↔	Rimozione di inserto di protesi dell'anca
		80.05.1b↔	Rimozione della testa femorale di protesi dell'anca
		80.05.1c↔	Rimozione di testa femorale e inserto di protesi dell'anca
		80.05.1d↔	Rimozione di testa femorale, inserto e coppa acetabolare di protesi dell'anca
		80.05.1e↔	Rimozione di inserto e coppa acetabolare di protesi dell'anca
		80.05.1f↔	Rimozione di coppa di sostegno e coppa acetabolare di protesi dell'anca
		80.05.1g↔	Rimozione di coppa di sostegno, coppa acetabolare e testa femorale di protesi dell'anca
		80.05.99↔	Rimozione di protesi dell'anca, altro
		80.46.00↔	Incisione di capsula articolare, legamenti o cartilagine del ginocchio, NAS
		80.46.10↔	Incisione di capsula articolare, legamenti o cartilagine, articolazione del ginocchio

80.46.20↔	Incisione di capsula articolare, legamenti o cartilagine, articolazione tibio-fibulare prossimale	81.47.17↔	Innesto di cartilagine e impianto di colture tissutali prodotte in vitro del ginocchio, chirurgica a cielo aperto
80.46.99↔	Incisione di capsula articolare, legamenti o cartilagine del ginocchio, altro	81.47.18↔	Innesto di cartilagine e impianto di colture tissutali prodotte in vitro del ginocchio, per via artroscopica
80.6x.00↔	Meniscectomia del ginocchio, NAS	81.47.19↔	Rifissazione ossea di legamento crociato, chirurgica a cielo aperto
80.6x.10↔	Meniscectomia del ginocchio, per via artroscopica, parziale	81.47.20↔	Rifissazione ossea di legamento crociato, per via artroscopica
80.6x.11↔	Meniscectomia del ginocchio, per via artroscopica, totale	81.47.23↔	Perforazione subcondrale del ginocchio, chirurgica a cielo aperto
80.6x.20↔	Meniscectomia del ginocchio, chirurgica a cielo aperto, parziale	81.47.24↔	Perforazione subcondrale del ginocchio, per via artroscopica
80.6x.21↔	Meniscectomia del ginocchio, chirurgica a cielo aperto, totale	81.47.25↔	Perforazione subcondrale del ginocchio con inserzione di impianto acellulare, per via artroscopica
80.6x.99↔	Meniscectomia del ginocchio, altro	81.47.26↔	Impianto di sostituto cartilagineo metallico individuale nel ginocchio
81.11↔	Fusione della caviglia	81.47.27↔	Artroplastica di resezione del ginocchio
81.12.00↔	Artrodesi triplice, NAS	81.47.28↔	Perforazione subcondrale dell'articolazione del ginocchio con inserzione di impianto acellulare, chirurgica a cielo aperto
81.12.10↔	Artrodesi dell'articolazione talocrurale e subtalare	81.47.30↔	Altra rifissazione e sutura dell'apparato capsulo-legamentoso del ginocchio
81.12.11↔	Artrodesi dell'articolazione talocrurale, subtalare e di Chopart	81.47.31↔	Altra legamentoplastica del ginocchio, chirurgica a cielo aperto
81.12.12↔	Artrodesi dell'articolazione subtalare, due camere articolari	81.47.40↔	Altra riparazione del ginocchio, Rotula e apparato di sostegno
81.12.13↔	Artrodesi dell'articolazione subtalare, tre camere articolari	81.47.50↔	Innesto cartilagineo con procedura OATS (sistema di transfer osteoarticolare), mosaico-plastica, chirurgica a cielo aperto
81.12.99↔	Artrodesi triplice, altro	81.47.51↔	Innesto cartilagineo con procedura OATS (sistema di transfer osteoarticolare), mosaico-plastica, per via artroscopica
81.13↔	Fusione sottoastragale	81.47.60↔	Plastica della troclea femorale con artrotomia, osteotomia del femore distale con o senza spongioplastica subcondrale
81.14↔	Fusione mediotarsica	81.47.90↔	Altra riparazione del ginocchio, per via artroscopica
81.15↔	Fusione tarsometatarsica	81.47.99↔	Altra riparazione del ginocchio, altro
81.20↔	Artrodesi di articolazioni non specificate	81.49.00↔	Altra riparazione della caviglia, NAS
81.21↔	Artrodesi dell'anca	81.49.10↔	Rifissazione di frammento osteocondrale, Articolazione talocrurale, per via artroscopica
81.22↔	Artrodesi del ginocchio	81.49.11↔	Rifissazione di frammento osteocondrale, Articolazione talocrurale, chirurgica a cielo aperto
81.24↔	Artrodesi del gomito	81.49.12↔	Rifissazione di frammento osteocondrale, Articolazione subtalare, per via artroscopica
81.26↔	Fusione metacarpocarpale	81.49.13↔	Rifissazione di frammento osteocondrale, Articolazione subtalare, chirurgica a cielo aperto
81.27↔	Fusione metacarpofalangea	81.49.18↔	Innesto di cartilagine e impianto di colture tissutali prodotte in vitro, Articolazione talocrurale, per via artroscopica
81.28↔	Fusione interfalangea	81.49.19↔	Innesto di cartilagine e impianto di colture tissutali prodotte in vitro, Articolazione talocrurale, chirurgica a cielo aperto
81.29.00↔	Artrodesi di altra articolazione specificata, NAS	81.49.20↔	Innesto di cartilagine e impianto di colture tissutali prodotte in vitro, Articolazione subtalare, per via artroscopica
81.40.00↔	Riparazione dell'anca, NAS	81.49.21↔	Innesto di cartilagine e impianto di colture tissutali prodotte in vitro, Articolazione subtalare, chirurgica a cielo aperto
81.40.10↔	Rifissazione di frammento osteocondrale dell'anca, per via artroscopica	81.49.26↔	Perforazione subcondrale, Articolazione talocrurale, per via artroscopica
81.40.11↔	Rifissazione di frammento osteocondrale dell'anca, chirurgica a cielo aperto	81.49.27↔	Perforazione subcondrale, Articolazione talocrurale, chirurgica a cielo aperto
81.40.14↔	Innesto di cartilagine e impianto di colture tissutali prodotte in vitro dell'anca, per via artroscopica	81.49.28↔	Perforazione subcondrale, Articolazione subtalare, per via artroscopica
81.40.15↔	Innesto di cartilagine e impianto di colture tissutali prodotte in vitro dell'anca, chirurgica a cielo aperto	81.49.29↔	Perforazione subcondrale, Articolazione subtalare, chirurgica a cielo aperto
81.40.18↔	Perforazione subcondrale dell'anca, per via artroscopica	81.49.30↔	Perforazione subcondrale con inserzione di impianto acellulare, Articolazione talocrurale, per via artroscopica
81.40.19↔	Perforazione subcondrale dell'anca, chirurgica a cielo aperto	81.49.31↔	Perforazione subcondrale con inserzione di impianto acellulare, Articolazione subtalare, per via artroscopica
81.40.20↔	Perforazione subcondrale dell'anca con inserzione di impianto acellulare, per via artroscopica	81.49.32↔	Artroplastica di resezione della caviglia
81.40.21↔	Perforazione subcondrale dell'anca con inserzione di impianto acellulare, chirurgica a cielo aperto	81.49.33↔	Rifissazione e plastica dell'apparato capsulo-legamentoso dell'articolazione talocrurale
81.40.30↔	Artroplastica dell'anca con osteotomia delle ossa pelviche, altra osteotomia	81.49.34↔	Perforazione subcondrale con inserzione di impianto acellulare, articolazione talocrurale, chirurgica a cielo aperto
81.40.31↔	Artroplastica dell'anca con osteotomia delle ossa pelviche, tripla osteotomia	81.49.35↔	Perforazione subcondrale con inserzione di impianto acellulare, articolazione talocalcaneare, chirurgica a cielo aperto
81.40.32↔	Tettoplastica acetabolare dell'anca	81.49.99↔	Altra riparazione della caviglia, altro
81.40.33↔	Resezione dell'anca secondo Girdlestone, primaria	81.83.00↔	Altro intervento sulla spalla, NAS
81.40.99↔	Riparazione dell'anca, altro	81.83.10↔	Rifissazione di frammento osteocondrale, articolazione omeroglenoidea, per via artroscopica
81.42↔	Riparazione del ginocchio five-in-one	81.83.11↔	Rifissazione di frammento osteocondrale, articolazione omeroglenoidea, chirurgica a cielo aperto
81.43↔	Riparazione della triade del ginocchio		
81.44.00↔	Stabilizzazione della rotula, NAS		
81.44.10↔	Stabilizzazione della rotula, Sezione del retinacolo, laterale		
81.44.11↔	Stabilizzazione della rotula, Sezione del retinacolo, laterale con intervento di riallineamento		
81.44.12↔	Stabilizzazione della rotula, Trasposizione dell'inserzione del tendine rotuleo		
81.44.13↔	Stabilizzazione della rotula, Trasposizione dell'inserzione del tendine rotuleo con innesto osseo		
81.44.14↔	Stabilizzazione della rotula con plastica MPFL (legamento patello-femorale mediale)		
81.44.99↔	Stabilizzazione della rotula, altro		
81.46↔	Altra riparazione dei legamenti collaterali del ginocchio		
81.47.00↔	Altra riparazione del ginocchio, NAS		
81.47.10↔	Rifissazione di frammento osteocondrale del ginocchio		
81.47.11↔	Rifissazione di frammento osteocondrale del ginocchio, per via artroscopica		
81.47.14↔	Rifissazione del menisco, chirurgica a cielo aperto		
81.47.15↔	Rifissazione del menisco, per via artroscopica		
81.47.16↔	Trapianto di menisco		

81.83.12↔	Rifissazione di frammento osteocondrale, articolazione acromio-clavicolare, per via artroscopica	81.95.12↔	Sutura della capsula o del legamento in altra parte dell'arto inferiore, Sutura del legamento crociato posteriore del ginocchio, per via artroscopica
81.83.13↔	Rifissazione di frammento osteocondrale, articolazione acromio-clavicolare, chirurgica a cielo aperto	81.95.13↔	Sutura della capsula o del legamento in altra parte dell'arto inferiore, Sutura del legamento crociato posteriore del ginocchio, chirurgica a cielo aperto
81.83.18↔	Innesto di cartilagine e impianto di colture tissutali prodotte in vitro, articolazione omero-glenoidea, per via artroscopica	81.95.14↔	Sutura della capsula o del legamento in altra parte dell'arto inferiore, Sutura dell'apparato capsulo-legamentoso mediale con intervento sul menisco, per via artroscopica
81.83.19↔	Innesto di cartilagine e impianto di colture tissutali prodotte in vitro, articolazione omero-glenoidea, chirurgica a cielo aperto	81.95.15↔	Sutura della capsula o del legamento in altra parte dell'arto inferiore, Sutura dell'apparato capsulo-legamentoso mediale con intervento sul menisco, chirurgica a cielo aperto
81.83.20↔	Innesto di cartilagine e impianto di colture tissutali prodotte in vitro, articolazione acromio-clavicolare, per via artroscopica	81.95.16↔	Sutura della capsula o del legamento in altra parte dell'arto inferiore, Sutura dell'apparato capsulo-legamentoso laterale, per via artroscopica
81.83.21↔	Innesto di cartilagine e impianto di colture tissutali prodotte in vitro, articolazione acromio-clavicolare, chirurgica a cielo aperto	81.95.17↔	Sutura della capsula o del legamento in altra parte dell'arto inferiore, Sutura dell'apparato capsulo-legamentoso laterale, chirurgica a cielo aperto
81.83.26↔	Perforazione subcondrale, articolazione omero-glenoidea, per via artroscopica	81.95.18↔	Sutura della capsula o del legamento in altra parte dell'arto inferiore, Sutura dell'apparato capsulo-legamentoso dorsale, chirurgica a cielo aperto
81.83.27↔	Perforazione subcondrale, articolazione omero-glenoidea, chirurgica a cielo aperto	81.95.99↔	Sutura della capsula o del legamento in altra parte dell'arto inferiore, altro
81.83.28↔	Perforazione subcondrale, articolazione acromio-clavicolare, per via artroscopica	81.96.00↔	Altra riparazione articolare, NAS
81.83.29↔	Perforazione subcondrale, articolazione acromio-clavicolare, chirurgica a cielo aperto	81.96.20↔	Altra riparazione articolare, Polso, NAS
81.83.30↔	Perforazione subcondrale con inserzione di impianto acellulare, articolazione omero-glenoidea, per via artroscopica	81.96.21↔	Altra riparazione articolare, Polso, Rifissazione di frammento osteocondrale, per via artroscopica
81.83.31↔	Perforazione subcondrale con inserzione di impianto acellulare, articolazione acromio-clavicolare, per via artroscopica	81.96.22↔	Altra riparazione articolare, Polso, Rifissazione di frammento osteocondrale, chirurgica a cielo aperto
81.83.32↔	Rifissazione del labbro glenoideo, per via artroscopica	81.96.25↔	Altra riparazione articolare, Polso, Innesto di cartilagine e impianto di colture tissutali prodotte in vitro, per via artroscopica
81.83.33↔	Allargamento dello spazio subacromiale, per via artroscopica	81.96.26↔	Altra riparazione articolare, Polso, Innesto di cartilagine e impianto di colture tissutali prodotte in vitro, chirurgico a cielo aperto
81.83.34↔	Plicatura capsulare con fissazione al glenoide, per via artroscopica	81.96.29↔	Altra riparazione articolare, Polso, altro
81.83.35↔	Perforazione subcondrale con inserzione di impianto acellulare, articolazione omero-glenoidea, chirurgica a cielo aperto	81.96.2a↔	Altra riparazione articolare, Polso, Perforazione subcondrale, per via artroscopica
81.83.36↔	Perforazione subcondrale con inserzione di impianto acellulare, articolazione acromio-clavicolare, chirurgica a cielo aperto	81.96.2b↔	Altra riparazione articolare, Polso, Perforazione subcondrale, chirurgica a cielo aperto
81.83.39↔	Rifissazione e plastica artroscopica dell'apparato capsulo-legamentoso della spalla, altro, per via artroscopica	81.96.2c↔	Altra riparazione articolare, Polso, Perforazione subcondrale con inserzione di impianto acellulare, per via artroscopica
81.83.40↔	Artroplastica di resezione della spalla	81.96.40↔	Altra riparazione articolare, Articolazione tibio-fibulare prossimale, NAS
81.83.41↔	Rifissazione del limbus, chirurgica a cielo aperto	81.96.41↔	Altra riparazione articolare, Articolazione tibio-fibulare prossimale, Rifissazione di frammento osteocondrale, per via artroscopica
81.83.42↔	Plastica del margine glenoideo anteriore e posteriore	81.96.42↔	Altra riparazione articolare, Articolazione tibio-fibulare prossimale, Rifissazione di frammento osteocondrale, chirurgica a cielo aperto
81.83.43↔	Capsuloplastica anteriore e posteriore	81.96.45↔	Altra riparazione articolare, Articolazione tibio-fibulare prossimale, Innesto di cartilagine e impianto di colture tissutali prodotte in vitro, per via artroscopica
81.83.44↔	Acromioplastica con sezione del legamento coraco-acromiale, chirurgica a cielo aperto	81.96.46↔	Altra riparazione articolare, Articolazione tibio-fibulare prossimale, Innesto di cartilagine e impianto di colture tissutali prodotte in vitro, chirurgica a cielo aperto
81.83.49↔	Rifissazione e plastica dell'apparato capsulo-legamentoso della spalla, altro, chirurgica a cielo aperto	81.96.49↔	Altra riparazione articolare, Articolazione tibio-fibulare prossimale, altro
81.83.99↔	Altro intervento sulla spalla, altro	81.96.4a↔	Altra riparazione articolare, Articolazione tibio-fibulare prossimale, Perforazione subcondrale, per via artroscopica
81.85.00↔	Altra riparazione del gomito, NAS	81.96.4b↔	Altra riparazione articolare, Articolazione tibio-fibulare prossimale, Perforazione subcondrale, chirurgica a cielo aperto
81.85.10↔	Rifissazione di frammento osteocondrale del gomito, per via artroscopica	81.96.4c↔	Altra riparazione articolare, Articolazione tibio-fibulare prossimale, Perforazione subcondrale con inserzione di impianto acellulare, per via artroscopica
81.85.11↔	Rifissazione di frammento osteocondrale del gomito, chirurgica a cielo aperto	81.96.50↔	Altra riparazione articolare, Articolazione metatarso-falangea, NAS
81.85.14↔	Innesto di cartilagine e impianto del gomito di colture tissutali prodotte in vitro, per via artroscopica	81.96.51↔	Altra riparazione articolare, Articolazione metatarso-falangea, Rifissazione di frammento osteocondrale, per via artroscopica
81.85.15↔	Innesto di cartilagine e impianto del gomito di colture tissutali prodotte in vitro, chirurgica a cielo aperto	81.96.52↔	Altra riparazione articolare, Articolazione metatarso-falangea, Rifissazione di frammento osteocondrale, chirurgica a cielo aperto
81.85.18↔	Perforazione subcondrale del gomito, per via artroscopica		
81.85.19↔	Perforazione subcondrale del gomito, chirurgica a cielo aperto		
81.85.20↔	Perforazione subcondrale del gomito con inserzione di impianto acellulare, per via artroscopica		
81.85.21↔	Artroplastica di resezione del gomito		
81.85.30↔	Sostituzione con protesi della superficie articolare distale dell'omero		
81.85.32↔	Altra riparazione del gomito, Protesi dell'estremità prossimale dell'ulna		
81.85.99↔	Altra riparazione del gomito, altro		
81.94↔	Sutura della capsula o del legamento della caviglia e del piede		
81.95.00↔	Sutura della capsula o del legamento in altra parte dell'arto inferiore, NAS		
81.95.10↔	Sutura della capsula o del legamento in altra parte dell'arto inferiore, Sutura del legamento crociato anteriore del ginocchio, per via artroscopica		
81.95.11↔	Sutura della capsula o del legamento in altra parte dell'arto inferiore, Sutura del legamento crociato anteriore del ginocchio, chirurgica a cielo aperto		

81.96.55↔	Altra riparazione articolare, Articolazione metatarso-falangea, Innesto di cartilagine e impianto di colture tissutali prodotte in vitro, per via artroscopica	81.96.7a↔	Altra riparazione articolare, altre articolazioni del piede, Perforazione subcondrale, per via artroscopica
81.96.56↔	Altra riparazione articolare, Articolazione metatarso-falangea, Innesto di cartilagine e impianto di colture tissutali prodotte in vitro, chirurgico a cielo aperto	81.96.7b↔	Altra riparazione articolare, altre articolazioni del piede, Perforazione subcondrale, chirurgica a cielo aperto
81.96.59↔	Altra riparazione articolare, Articolazione metatarso-falangea, altro	81.96.7c↔	Altra riparazione articolare, altre articolazioni del piede, Perforazione subcondrale con inserzione di impianto acellulare, per via artroscopica
81.96.5a↔	Altra riparazione articolare, Articolazione metatarso-falangea, Perforazione subcondrale, per via artroscopica	81.96.80↔	Altra riparazione di altra articolazione specificata, NAS
81.96.5b↔	Altra riparazione articolare, Articolazione metatarso-falangea, Perforazione subcondrale, chirurgica a cielo aperto	81.96.81↔	Altra riparazione di altra articolazione specificata, Rifissazione di frammento osteocondrale, per via artroscopica
81.96.5c↔	Altra riparazione articolare, Articolazione metatarso-falangea, Perforazione subcondrale con inserzione di impianto acellulare, per via artroscopica	81.96.82↔	Altra riparazione di altra articolazione specificata, Rifissazione di frammento osteocondrale, chirurgica a cielo aperto
81.96.60↔	Altra riparazione articolare, Articolazione interfalangea del piede, NAS	81.96.85↔	Altra riparazione di altra articolazione specificata, Innesto di cartilagine e impianto di colture tissutali prodotte in vitro, per via artroscopica
81.96.61↔	Altra riparazione articolare, Articolazione interfalangea del piede, Rifissazione di frammento osteocondrale, per via artroscopica	81.96.86↔	Altra riparazione di altra articolazione specificata, Innesto di cartilagine e impianto di colture tissutali prodotte in vitro, chirurgico a cielo aperto
81.96.62↔	Altra riparazione articolare, Articolazione interfalangea del piede, Rifissazione di frammento osteocondrale, chirurgica a cielo aperto	81.96.89↔	Altra riparazione di altra articolazione specificata, altro
81.96.65↔	Altra riparazione articolare, Articolazione interfalangea del piede, Innesto di cartilagine e impianto di colture tissutali prodotte in vitro, per via artroscopica	81.96.8a↔	Altra riparazione di altra articolazione specificata, Perforazione subcondrale, per via artroscopica
81.96.66↔	Altra riparazione articolare, Articolazione interfalangea del piede, Innesto di cartilagine e impianto di colture tissutali prodotte in vitro, chirurgico a cielo aperto	81.96.8b↔	Altra riparazione di altra articolazione specificata, Perforazione subcondrale, chirurgica a cielo aperto
81.96.69↔	Altra riparazione articolare, Articolazione interfalangea del piede, altro	81.96.8c↔	Altra riparazione di altra articolazione specificata, Perforazione subcondrale con inserzione di impianto acellulare, per via artroscopica
81.96.6a↔	Altra riparazione articolare, Articolazione interfalangea del piede, Perforazione subcondrale, per via artroscopica	81.96.90↔	Altri interventi di riparazione e plastica articolare, NAS
81.96.6b↔	Altra riparazione articolare, Articolazione interfalangea del piede, Perforazione subcondrale, chirurgica a cielo aperto	81.96.91↔	Altri interventi di riparazione e plastica articolare, Sutura di capsula o legamento collaterale
81.96.6c↔	Altra riparazione articolare, Articolazione interfalangea del piede, Perforazione subcondrale con inserzione di impianto acellulare, per via artroscopica	81.96.92↔	Altri interventi di riparazione e plastica articolare, Rifissazione dell'apparato capsulo-legamentoso di altre articolazioni
81.96.70↔	Altra riparazione articolare, altre articolazioni del piede, NAS	81.96.95↔	Altri interventi di riparazione e plastica articolare, Impianto di endoprotesi in articolazioni dell'estremità superiore, altro
81.96.71↔	Altra riparazione articolare, altre articolazioni del piede, Rifissazione di frammento osteocondrale, per via artroscopica	81.96.96↔	Altri interventi di riparazione e plastica articolare, Inserzione di distanziatori (es. dopo rimozione di endoprotesi)
81.96.72↔	Altra riparazione articolare, altre articolazioni del piede, Rifissazione di frammento osteocondrale, chirurgica a cielo aperto	81.96.97↔	Altri interventi di riparazione e plastica articolare, Intervento complesso di primo impianto/sostituzione di endoprotesi articolare associato a sostituzione di osso e/o a sostituzione di articolazioni adiacenti
81.96.75↔	Altra riparazione articolare, altre articolazioni del piede, Innesto di cartilagine e impianto di colture tissutali prodotte in vitro, per via artroscopica	81.96.98↔	Altri interventi di riparazione e plastica articolare, Artroplastica di resezione del polso
81.96.76↔	Altra riparazione articolare, altre articolazioni del piede, Innesto di cartilagine e impianto di colture tissutali prodotte in vitro, chirurgico a cielo aperto	81.96.99↔	Altra riparazione articolare, altro
81.96.79↔	Altra riparazione articolare, altre articolazioni del piede, altro	81.96.9a↔	Altri interventi di riparazione e plastica articolare, Artroplastica di resezione delle articolazioni del piede
		81.96.9b↔	Altri interventi di riparazione e plastica articolare, altri interventi di plastica articolare
		82.31↔	Borsectomia della mano
		82.42↔	Sutura differita dei tendini flessori della mano

## Procedura B17-6

01.14.00↔	Biopsia a cielo aperto del cervello, NAS	01.24.22↔	Apertura del cranio guidata da stereotassi attraverso la calotta quale approccio chirurgico
01.14.10↔	Biopsia stereotassica a cielo aperto del cervello	01.24.29↔	Craniotomia della calotta quale approccio chirurgico, altro
01.14.99↔	Biopsia a cielo aperto del cervello, altro	01.24.30↔	Approccio alla base del cranio, NAS
01.21↔	Incisione e drenaggio dei seni cranici	01.24.31↔	Approccio alla base del cranio, transorale
01.24.00↔	Altra craniotomia, NAS	01.24.32↔	Approccio alla base del cranio, transorale con scissione del palato molle
01.24.10↔	Altra craniotomia con decompressione	01.24.33↔	Approccio alla base del cranio, transorale con scissione del palato molle e duro
01.24.11↔	Altra craniotomia per evacuazione di ematoma epidurale	01.24.34↔	Approccio alla base del cranio, transfenoidale
01.24.12↔	Altra craniotomia per evacuazione di empiema epidurale	01.24.35↔	Approccio alla base del cranio, transtmoidale
01.24.13↔	Altra craniotomia, Inserzione di materiale alloplastico o di sistema di somministrazione farmacologica nelle ossa del cranio o nello spazio epidurale	01.24.36↔	Approccio alla base del cranio, transmastoideo
01.24.14↔	Altra craniotomia, rimozione di materiale alloplastico o di sistema di somministrazione farmacologica dalle ossa del cranio o dallo spazio epidurale	01.24.37↔	Approccio alla base del cranio, translabirintico
01.24.15↔	Altra craniotomia, Rimozione di corpo estraneo dalle ossa del cranio o dallo spazio epidurale	01.24.38↔	Approccio alla base del cranio, transpiramidale
01.24.16↔	Altra craniotomia, altro drenaggio di liquido epidurale o per altri motivi	01.24.39↔	Approccio alla base del cranio, altro
01.24.20↔	Craniotomia della calotta quale approccio chirurgico, NAS	01.24.3a↔	Approccio alla base del cranio, transcondilico
01.24.21↔	Trapanazione della calotta quale approccio chirurgico	01.24.3b↔	Approccio alla base del cranio, transorbital
		01.24.3c↔	Approccio alla base del cranio, con osteotomia tipo Le Fort I
		01.24.3d↔	Approccio alla base del cranio, transnasale-transcribriforme
		01.24.3e↔	Approccio alla base del cranio, transnasale-transilivale

01.24.3f↔	Approccio alla base del cranio, transorale-transclivale	04.11.20↔	Biopsia chiusa [percutanea] [agobiopsia] del tratto extracranico di nervi cranici
01.24.3g↔	Approccio alla base del cranio, transnasale-transpterigoideo	04.12.00↔	Biopsia a cielo aperto di nervi cranici o periferici o dei gangli, NAS
01.24.99↔	Altra craniotomia, altro	04.12.10↔	Biopsia a cielo aperto del tratto intracranico di nervi cranici
01.25.00↔	Altra craniectomia, NAS	04.12.20↔	Biopsia a cielo aperto del tratto extracranico di nervi cranici
01.25.10↔	Altra craniectomia con decompressione	04.12.30↔	Biopsia a cielo aperto del plesso brachiale
01.25.11↔	Altra craniectomia per evacuazione di ematoma epidurale	04.12.31↔	Biopsia a cielo aperto di nervi della spalla
01.25.12↔	Altra craniectomia per evacuazione di empiema epidurale	04.12.32↔	Biopsia a cielo aperto di nervi del braccio e della mano
01.25.13↔	Altra craniectomia per rimozione di corpo estraneo dalle ossa del cranio o dallo spazio epidurale	04.12.33↔	Biopsia a cielo aperto di nervi del tronco
01.25.14↔	Altra craniectomia, Inserzione di materiale alloplastico o di sistema di somministrazione farmacologica nelle ossa del cranio o nello spazio epidurale	04.12.34↔	Biopsia a cielo aperto di nervi del plesso lombosacrale
01.25.19↔	Altra craniectomia, per drenaggio di liquido epidurale o per altri motivi	04.12.35↔	Biopsia a cielo aperto di nervi delle estremità inferiori
01.25.20↔	Altra craniectomia, Nuova craniectomia con inserzione di drenaggio	04.12.99↔	Biopsia a cielo aperto di nervi cranici o periferici o dei gangli, altro
01.25.21↔	Altra craniectomia, Nuova craniectomia per rimozione di materiale alloplastico o di sistema di somministrazione farmacologica dalle ossa del cranio o dallo spazio epidurale	04.2x.00↔	Distruzione di nervi cranici e periferici e di gangli, NAS
01.25.99↔	Altra craniectomia, altro	04.2x.10↔	Distruzione del tratto intracranico di nervi e gangli cranici
04.02↔	Sezione del nervo trigemino	04.2x.20↔	Distruzione del tratto extracranico di nervi cranici
04.03.00↔	Sezione o compressione mirata di altri nervi cranici e periferici, NAS	04.2x.30↔	Distruzione del plesso brachiale
04.03.10↔	Sezione o compressione mirata del nervo vestibolo-cocleare	04.2x.31↔	Distruzione di nervi della spalla
04.03.11↔	Sezione o compressione mirata del tratto intracranico di altri nervi cranici e gangli	04.2x.32↔	Distruzione di nervi del braccio e della mano
04.03.20↔	Sezione o compressione mirata di nervi cranici nel tratto extracranico	04.2x.33↔	Distruzione di nervi del tronco e del plesso lombosacrale
04.03.30↔	Sezione o compressione mirata del plesso brachiale	04.2x.34↔	Distruzione di nervi della gamba e del piede
04.03.31↔	Sezione o compressione mirata di nervi della spalla	04.2x.39↔	Distruzione di altri nervi o gangli periferici
04.03.32↔	Sezione o compressione mirata di nervi del braccio e della mano	04.2x.99↔	Distruzione di nervi cranici e periferici e di gangli, altro
04.03.33↔	Sezione o compressione mirata di nervi del tronco e delle estremità inferiori	04.3x.00↔	Suture di nervi cranici e periferici, NAS
04.03.99↔	Sezione o compressione mirata di altri nervi cranici e periferici, altro	04.3x.10↔	Sutura epineurale del tratto extracranico di nervi cranici, primaria
04.04.00↔	Altra incisione dei nervi cranici e periferici, NAS	04.3x.11↔	Sutura epineurale del plesso brachiale, primaria
04.04.10↔	Altra incisione del nervo vestibolo-cocleare	04.3x.12↔	Sutura epineurale di nervi della spalla, primaria
04.04.11↔	Altra incisione del tratto intracranico di altri nervi cranici e gangli	04.3x.13↔	Sutura epineurale di nervi del braccio, primaria
04.04.20↔	Altra incisione del tratto extracranico di nervi cranici	04.3x.14↔	Sutura epineurale di nervi della mano, primaria
04.04.30↔	Altra incisione del plesso brachiale	04.3x.15↔	Sutura epineurale di nervi del tronco, primaria
04.04.31↔	Altra incisione di nervi della spalla	04.3x.16↔	Sutura epineurale di nervi della gamba (incl. plesso lombosacrale, inguine, pavimento pelvico), primaria
04.04.32↔	Altra incisione di nervi del braccio e della mano	04.3x.17↔	Sutura epineurale di nervi del piede, primaria
04.04.33↔	Altra incisione di nervi del tronco e delle estremità inferiori	04.3x.19↔	Sutura epineurale di altri nervi cranici o periferici, primaria
04.04.99↔	Altra incisione dei nervi cranici e periferici, altro	04.3x.20↔	Sutura epineurale del tratto extracranico di nervi cranici, secondaria
04.05.00↔	Gangliectomia (e distruzione) del ganglio di Gasser, NAS	04.3x.21↔	Sutura epineurale del plesso brachiale, secondaria
04.05.10↔	Gangliectomia del ganglio di Gasser	04.3x.22↔	Sutura epineurale di nervi della spalla, secondaria
04.05.20↔	Distruzione del ganglio di Gasser	04.3x.23↔	Sutura epineurale di nervi del braccio, secondaria
04.05.99↔	Gangliectomia (e distruzione) del ganglio di Gasser, altro	04.3x.24↔	Sutura epineurale di nervi della mano, secondaria
04.06.00↔	Altre gangliectomie di nervi cranici o periferici, NAS	04.3x.25↔	Sutura epineurale di nervi del tronco, secondaria
04.06.10↔	Gangliectomia di gangli intracranici	04.3x.26↔	Sutura epineurale di nervi della gamba (incl. plesso lombosacrale, inguine, pavimento pelvico), secondaria
04.06.20↔	Gangliectomia di altri gangli periferici	04.3x.27↔	Sutura epineurale di nervi del piede, secondaria
04.06.99↔	Altra gangliectomia di gangli cranici o periferici, altro	04.3x.29↔	Sutura epineurale di altri nervi cranici o periferici, secondaria
04.07.00↔	Altra resezione o asportazione di nervi cranici e periferici, NAS	04.3x.30↔	Sutura interfascicolare del tratto extracranico di nervi cranici, primaria
04.07.10↔	Resezione di nervi per innesto	04.3x.31↔	Sutura interfascicolare del plesso brachiale, primaria
04.07.11↔	Rimozione di innesto di nervo	04.3x.32↔	Sutura interfascicolare di nervi della spalla, primaria
04.07.20↔	Altra resezione o asportazione di nervi intracranici	04.3x.33↔	Sutura interfascicolare di nervi del braccio, primaria
04.07.30↔	Altra resezione o asportazione del tratto extracranico di nervi cranici	04.3x.34↔	Sutura interfascicolare di nervi della mano, primaria
04.07.40↔	Altra resezione o asportazione del plesso brachiale	04.3x.35↔	Sutura interfascicolare di nervi del tronco, primaria
04.07.41↔	Altra resezione o asportazione di nervi della spalla	04.3x.36↔	Sutura interfascicolare di nervi della gamba (incl. plesso lombosacrale, inguine, pavimento pelvico), primaria
04.07.42↔	Altra resezione o asportazione di nervi del braccio e della mano	04.3x.37↔	Sutura interfascicolare di nervi del piede, primaria
04.07.43↔	Altra resezione o asportazione di nervi del tronco e delle estremità inferiori	04.3x.39↔	Sutura interfascicolare di altri nervi cranici e periferici, primaria
04.07.99↔	Altra resezione o asportazione di nervi cranici e periferici, altro	04.3x.40↔	Sutura interfascicolare del tratto extracranico di nervi cranici, secondaria
04.08.00↔	Fenestrazione della guaina del nervo ottico, NAS	04.3x.41↔	Sutura interfascicolare del plesso brachiale, secondaria
04.08.10↔	Altri interventi sul nervo ottico	04.3x.42↔	Sutura interfascicolare di nervi della spalla, secondaria
04.08.99↔	Fenestrazione della guaina del nervo ottico, altro	04.3x.43↔	Sutura interfascicolare di nervi del braccio, secondaria
04.11.00↔	Biopsia chiusa [percutanea] [agobiopsia] di nervi cranici o periferici o di gangli, NAS	04.3x.44↔	Sutura interfascicolare di nervi della mano, secondaria
04.11.10↔	Biopsia chiusa [percutanea] [agobiopsia] del tratto intracranico di nervi cranici	04.3x.45↔	Sutura interfascicolare di nervi del tronco, secondaria
		04.3x.46↔	Sutura interfascicolare di nervi della gamba (incl. plesso lombosacrale, inguine, pavimento pelvico), secondaria
		04.3x.47↔	Sutura interfascicolare di nervi del piede, secondaria
		04.3x.49↔	Sutura interfascicolare di altri nervi cranici e periferici, secondaria
		04.3x.99↔	Suture di nervi cranici e periferici, altro
		04.42.00↔	Altra decompressione di nervi cranici, NAS

04.42.10↔	Altra decompressione di nervi cranici, intracranica	04.6x.99↔	Trasposizione di nervi cranici e periferici, altro
04.42.20↔	Altra decompressione di nervi cranici, extracranica	04.71↔	Anastomosi ipoglosso-facciale
04.42.99↔	Altra decompressione di nervi cranici, altro	04.72↔	Anastomosi accessorio-facciale
04.49.00↔	Altre decompressioni di nervi periferici o di gangli o separazione di aderenze, NAS	04.73↔	Anastomosi accessorio-ipoglosso
04.49.10↔	Altra decompressione o separazione di aderenze del plesso brachiale	04.74.00↔	Altre anastomosi di nervi cranici o periferici, NAS
04.49.11↔	Altra decompressione o separazione di aderenze di nervi della spalla	04.74.10↔	Anastomosi fascio-fasciale di nervo
04.49.12↔	Altra decompressione o separazione di aderenze di nervi del braccio	04.74.11↔	Anastomosi intercosto-fascicolare di nervo
04.49.13↔	Altra decompressione o separazione di aderenze di nervi della mano	04.74.99↔	Altre anastomosi di nervi cranici o periferici, altro
04.49.14↔	Altra decompressione o separazione di aderenze del plesso lombosacrale, inguine e pavimento pelvico	04.75↔	Revisione di pregressa ricostruzione di nervi cranici e periferici
04.49.15↔	Altra decompressione o separazione di aderenze di nervi della gamba	04.76↔	Riparazione di lesioni traumatiche di vecchia data di nervi cranici e periferici
04.49.16↔	Altra decompressione o separazione di aderenze di nervi del piede	04.79.00↔	Altra neuroplastica, NAS
04.49.99↔	Altra decompressione o separazione di aderenze di altri nervi periferici o gangli	04.79.10↔	Innesto e trasposizione del tratto extracranico di nervi cranici con sutura epineurale
04.5x.00↔	Innesto di nervi cranici o periferici, NAS	04.79.11↔	Innesto e trasposizione del plesso brachiale con sutura epineurale
04.5x.10↔	Innesto del tratto extracranico di nervi cranici	04.79.12↔	Innesto e trasposizione di nervi della spalla con sutura epineurale
04.5x.11↔	Innesto del plesso brachiale e di nervi della spalla	04.79.13↔	Innesto e trasposizione di nervi del braccio e della mano con sutura epineurale
04.5x.12↔	Innesto di nervi del braccio e della mano	04.79.14↔	Innesto e trasposizione di nervi del tronco e delle estremità inferiori con sutura epineurale
04.5x.13↔	Innesto di nervi del tronco e delle estremità inferiori	04.79.19↔	Innesto e trasposizione del tratto extracranico di nervi cranici con sutura epineurale, altro
04.5x.19↔	Innesto di altri nervi cranici o periferici	04.79.20↔	Innesto e trasposizione di nervo con sutura interfascicolare
04.5x.99↔	Innesto di nervi cranici o periferici, altro	04.79.21↔	Innesto e trasposizione del tratto extracranico di nervi cranici con sutura interfascicolare
04.6x.00↔	Trasposizione di nervi cranici e periferici, NAS	04.79.22↔	Innesto e trasposizione del plesso brachiale con sutura interfascicolare
04.6x.10↔	Trasposizione del tratto extracranico di nervi cranici con sutura epineurale primaria	04.79.23↔	Innesto e trasposizione di nervi della spalla con sutura interfascicolare
04.6x.11↔	Trasposizione del tratto extracranico di nervi cranici con sutura epineurale secondaria	04.79.24↔	Innesto e trasposizione di nervi del braccio e della mano con sutura interfascicolare
04.6x.12↔	Trasposizione del tratto extracranico di nervi cranici con sutura interfascicolare primaria e secondaria	04.79.25↔	Innesto e trasposizione di nervi del tronco e delle estremità inferiori con sutura interfascicolare
04.6x.20↔	Trasposizione del plesso brachiale con sutura epineurale primaria	04.79.29↔	Innesto e trasposizione di nervo con sutura interfascicolare, altro
04.6x.21↔	Trasposizione del plesso brachiale con sutura epineurale secondaria	04.79.99↔	Altra neuroplastica, altro
04.6x.22↔	Trasposizione del plesso brachiale con sutura interfascicolare primaria	04.92.00↔	Inserzione o sostituzione di elettrodo(i) di neurostimolatore periferico, NAS
04.6x.23↔	Trasposizione del plesso brachiale con sutura interfascicolare secondaria	04.92.10↔	Inserzione o sostituzione di elettrodo(i) di neurostimolatore periferico temporaneo, sistema a elettrodo singolo, (stimolazione di prova)
04.6x.30↔	Trasposizione di nervi della spalla con sutura epineurale primaria e secondaria	04.92.11↔	Inserzione o sostituzione di elettrodo(i) di neurostimolatore periferico temporaneo, sistema a più elettrodi, (stimolazione di prova)
04.6x.31↔	Trasposizione di nervi della spalla con sutura interfascicolare primaria e secondaria	04.92.20↔	Inserzione o sostituzione di elettrodo(i) di neurostimolatore periferico permanente, elettrodo cilindrico, sistema a elettrodo singolo, percutanea
04.6x.40↔	Trasposizione di nervi del braccio con sutura epineurale primaria	04.92.21↔	Inserzione o sostituzione di elettrodo(i) di neurostimolatore periferico permanente, elettrodo cilindrico, sistema a più elettrodi, percutanea
04.6x.41↔	Trasposizione di nervi del braccio con sutura epineurale secondaria	04.92.30↔	Inserzione o sostituzione di elettrodo(i) di neurostimolatore periferico permanente, elettrodo piatto, sistema a elettrodo singolo, chirurgica a cielo aperto
04.6x.42↔	Trasposizione di nervi del braccio con sutura interfascicolare primaria	04.92.31↔	Inserzione o sostituzione di elettrodo(i) di neurostimolatore periferico permanente, elettrodo piatto, sistema a più elettrodi, chirurgica a cielo aperto
04.6x.43↔	Trasposizione di nervi del braccio con sutura interfascicolare secondaria	04.92.40↔	Inserzione o sostituzione di elettrodo stimolatore del nervo vago
04.6x.50↔	Trasposizione di nervi del tronco e delle estremità inferiori con sutura epineurale primaria e secondaria	04.92.99↔	Inserzione o sostituzione di elettrodo(i) di neurostimolatore periferico, altro
04.6x.51↔	Trasposizione di nervi del tronco e delle estremità inferiori con sutura interfascicolare primaria e secondaria	04.93.00↔	Rimozione di elettrodo(i) di neurostimolatore periferico, NAS
04.6x.60↔	Trasposizione di nervi della mano con sutura interfascicolare primaria e secondaria	04.93.10↔	Rimozione di elettrodo(i) di neurostimolatore periferico, elettrodo cilindrico, sistema a elettrodo singolo
04.6x.70↔	Trasposizione con neurolisi e decompressione del tratto extracranico di nervi cranici	04.93.11↔	Rimozione di elettrodo(i) di neurostimolatore periferico, elettrodo cilindrico, sistema a più elettrodi
04.6x.71↔	Trasposizione con neurolisi e decompressione del plesso brachiale o di nervi della spalla	04.93.20↔	Rimozione di elettrodo(i) di neurostimolatore periferico, elettrodo piatto, sistema a elettrodo singolo
04.6x.72↔	Trasposizione con neurolisi e decompressione di nervi del braccio	04.93.21↔	Rimozione di elettrodo(i) di neurostimolatore periferico, elettrodo piatto, sistema a più elettrodi
04.6x.73↔	Trasposizione con neurolisi e decompressione di nervi della mano	04.93.40↔	Rimozione di elettrodo del nervo vago
04.6x.74↔	Trasposizione con neurolisi e decompressione di nervi del tronco e delle estremità inferiori	04.93.99↔	Rimozione di elettrodo(i) di neurostimolatore periferico, altro
04.6x.75↔	Trasposizione di altri nervi cranici e periferici (incl. neurolisi, decompressione, sutura epineurale e interfascicolare)		



04.94.10↔	Revisione (senza sostituzione) di elettrodo(i) di neurostimolatore periferico, NAS	08.89.13↔	Riparazione della palpebra mediante trattamento superficiale con laser
04.94.11↔	Revisione (senza sostituzione) di elettrodo(i) di neurostimolatore periferico, elettrodo cilindrico, sistema a elettrodo singolo	08.89.14↔	Riparazione della palpebra mediante altro allungamento della palpebra superiore
04.94.12↔	Revisione (senza sostituzione) di elettrodo(i) di neurostimolatore periferico, elettrodo cilindrico, sistema a più elettrodi	08.89.15↔	Riparazione della palpebra mediante allungamento della palpebra inferiore
04.94.13↔	Revisione (senza sostituzione) di elettrodo(i) di neurostimolatore periferico, elettrodo piatto, sistema a elettrodo singolo	08.89.99↔	Altra riparazione della palpebra, altro
04.94.14↔	Revisione (senza sostituzione) di elettrodo(i) di neurostimolatore periferico, elettrodo piatto, sistema a più elettrodi	18.21.00↔	Asportazione di fistola preauricolare o di seno preauricolare, NAS
04.94.99↔	Revisione (senza sostituzione) di elettrodo(i) di neurostimolatore periferico, altro	18.21.10↔	Asportazione di fistola preauricolare o di seno preauricolare, senza controllo istografico
04.99.00↔	Altri interventi sui nervi cranici e periferici, NAS	18.21.11↔	Asportazione di fistola preauricolare o di seno preauricolare, con controllo istografico
04.99.10↔	Impianto o sostituzione di neuroprotesi periferica	18.21.99↔	Asportazione di fistola preauricolare o di seno preauricolare, altro
04.99.11↔	Revisione senza sostituzione di neuroprotesi periferica	18.29.00↔	Asportazione o distruzione di altra lesione dell'orecchio esterno, NAS
04.99.12↔	Rimozione di neuroprotesi periferica	18.29.01↔	Distruzione di lesione dell'orecchio esterno o del meato uditivo esterno
04.99.99↔	Altri interventi sui nervi cranici e periferici, altro	18.29.10↔	Asportazione di altra lesione dell'orecchio esterno o del meato uditivo esterno, senza controllo istografico
05.0↔	Sezione di nervo o ganglio simpatico	18.29.11↔	Asportazione di altra lesione dell'orecchio esterno o del meato uditivo esterno, con controllo istografico
05.11↔	Biopsia di nervi o gangli simpatici	18.29.99↔	Asportazione o distruzione di altra lesione dell'orecchio esterno, altro
05.21↔	Gangliectomia sfenopalatina	18.31.00↔	Asportazione radicale di lesione dell'orecchio esterno, NAS
05.22↔	Simpatectomia cervicale	18.31.10↔	Asportazione radicale di lesione dell'orecchio esterno o del meato uditivo esterno o resezione parziale del padiglione auricolare, senza controllo istografico
05.23↔	Simpatectomia lombare	18.31.11↔	Asportazione radicale di lesione dell'orecchio esterno o del meato uditivo esterno o resezione parziale del padiglione auricolare, con controllo istografico
05.24↔	Simpatectomia presacrale	18.31.19↔	Asportazione radicale di lesione dell'orecchio esterno, altro
05.25↔	Simpatectomia periarteriosa	18.39.00↔	Altra asportazione dell'orecchio esterno, NAS
05.26↔	Simpatectomia toracica	18.39.10↔	Resezione totale del padiglione auricolare, senza controllo istografico
05.29↔	Altre simpatectomie e gangliectomie	18.39.11↔	Resezione del padiglione auricolare, totale, con controllo istografico
05.81↔	Riparazione di nervo o ganglio simpatico	18.39.19↔	Altra resezione del padiglione auricolare, altro
05.89↔	Altri interventi su nervi o gangli simpatici	18.39.99↔	Altra asportazione dell'orecchio esterno, altro
05.9↔	Altri interventi sul sistema nervoso	21.32.10↔	Asportazione o distruzione locale di altra lesione del naso, senza controllo istografico
07.80↔	Timectomia, NAS	21.32.11↔	Asportazione o distruzione locale di altra lesione del naso, con controllo istografico
07.81↔	Altra asportazione parziale del timo	21.4x.00↔	Resezione del naso, NAS
07.82↔	Altra asportazione totale del timo	21.4x.10↔	Resezione del naso, parziale, senza controllo istografico
07.83↔	Asportazione parziale del timo in toracosopia	21.4x.11↔	Resezione del naso, parziale, con controllo istografico
07.84↔	Asportazione totale del timo in toracosopia	21.4x.20↔	Resezione del naso, subtotale, senza controllo istografico
08.22.00↔	Asportazione di altra lesione minore della palpebra (chirurgia micrografica), NAS	21.4x.21↔	Resezione del naso, subtotale, con controllo istografico
08.22.10↔	Asportazione di altra lesione minore della palpebra, senza controllo istografico (chirurgia micrografica)	21.4x.30↔	Resezione del naso, totale, senza controllo istografico
08.22.11↔	Asportazione di altra lesione minore della palpebra, con controllo istografico (chirurgia micrografica)	21.4x.31↔	Resezione del naso, totale, con controllo istografico
08.22.99↔	Asportazione di altra lesione minore della palpebra (chirurgia micrografica), altro	21.4x.99↔	Altra resezione del naso
08.23.00↔	Asportazione di lesione maggiore della palpebra, non a tutto spessore, NAS	27.56.00↔	Altro innesto a tutto spessore su labbro e bocca, NAS
08.23.10↔	Asportazione di lesione maggiore della palpebra, non a tutto spessore, senza controllo istografico (chirurgia micrografica)	27.56.10↔	Piccolo innesto cutaneo sottile su labbro e bocca
08.23.11↔	Asportazione di lesione maggiore della palpebra, non a tutto spessore, con controllo istografico (chirurgia micrografica)	27.56.20↔	Ampio innesto cutaneo a spessore parziale su labbro e bocca
08.23.99↔	Asportazione di lesione maggiore della palpebra, non a tutto spessore, altro	27.56.30↔	Piccolo eteroinnesto di cute nel labbro
08.24.00↔	Asportazione di lesione maggiore della palpebra, a tutto spessore, NAS	27.56.40↔	Ampio eteroinnesto di cute nel labbro
08.24.10↔	Asportazione di lesione maggiore della palpebra, a tutto spessore, senza controllo istografico (chirurgia micrografica)	27.56.50↔	Piccolo omoinnesto di cute nel labbro
08.24.11↔	Asportazione di lesione maggiore della palpebra, a tutto spessore, con controllo istografico (chirurgia micrografica)	27.56.60↔	Ampio omoinnesto di cute nel labbro
08.24.99↔	Asportazione di lesione maggiore della palpebra, a tutto spessore, altro	27.56.99↔	Altro innesto di cute su labbro e bocca, altro
08.51↔	Cantotomia	29.92↔	Sezione del nervo glossofaringeo
08.52↔	Blefarorrafia	31.91↔	Sezione del nervo laringeo
08.59.00↔	Altra correzione della posizione della palpebra, NAS	33.31↔	Distruzione del nervo frenico per collassamento del polmone
08.59.10↔	Cantoplastica, NAS	34.23.20↔	Biopsia a cielo aperto della parete toracica
08.59.11↔	Cantopessia	38.06.00↔	Incisione di arterie addominali, NAS
08.59.12↔	Correzione di epicanto	38.06.10↔	Incisione di arterie viscerali, NAS
08.59.99↔	Altra correzione della posizione della palpebra, altra	38.06.11↔	Incisione del tronco celiaco
08.89.00↔	Altra riparazione della palpebra, NAS	38.06.12↔	Incisione dell'arteria gastrica
08.89.10↔	Riparazione della palpebra, angolo mediale o laterale	38.06.13↔	Incisione dell'arteria epatica
08.89.11↔	Riparazione della palpebra mediante sollevamento del sopracciglio	38.06.14↔	Incisione dell'arteria splenica
08.89.12↔	Riparazione della palpebra mediante asportazione di prolasso del corpo adiposo dell'orbita	38.06.15↔	Incisione dell'arteria renale
		38.06.16↔	Incisione dell'arteria mesenterica

38.06.17↔	Incisione dell'arteria lombare	39.50.13↔	Angioplastica o aterectomia di altro(i) vaso(i) non coronarico(i), con palloncino per crioplastica
38.06.18↔	Incisione dell'arteria iliaca	39.50.14↔	Angioplastica o aterectomia di altro(i) vaso(i) non coronarico(i), con palloncino a rilascio di sostanza medicamentosa
38.06.19↔	Incisione di arterie viscerali, altro	39.50.19↔	Angioplastica o aterectomia di altro(i) vaso(i) non coronarico(i), con altro palloncino
38.06.99↔	Incisione di arterie addominali, altro	39.50.20↔	Angioplastica con lama o laser di altro(i) vaso(i) non coronarico (i)
38.11↔	Endarteriectomia dei vasi intracranici	39.50.21↔	Angioplastica con trombectomia di altro(i) vaso(i) non coronarico (i)
38.21↔	Biopsia di vasi sanguigni	39.50.99↔	Angioplastica o aterectomia di altro(i) vaso(i) non coronarico(i), altro
38.42↔	Resezione di altri vasi del capo e collo con sostituzione	39.59.00↔	Altra riparazione di vasi, NAS
38.62↔	Altra asportazione di altri vasi del capo e del collo	39.59.10↔	Trasposizione di arterie, NAS
38.66.00↔	Altra asportazione di arterie addominali, NAS	39.59.11↔	Trasposizione del tratto extracranico dell'arteria vertebrale
38.66.10↔	Altra asportazione di arterie viscerali, NAS	39.59.12↔	Trasposizione di altre arterie extracraniche del capo e del collo
38.66.11↔	Altra asportazione del tronco celiaco	39.59.13↔	Trasposizione di arterie dell'arto superiore
38.66.12↔	Altra asportazione dell'arteria gastrica	39.59.14↔	Trasposizione di arterie toraciche
38.66.13↔	Altra asportazione dell'arteria epatica	39.59.15↔	Trasposizione dell'arteria gastrica, arteria epatica e arteria splenica
38.66.14↔	Altra asportazione dell'arteria splenica	39.59.16↔	Trasposizione dell'arteria renale
38.66.15↔	Altra asportazione dell'arteria renale	39.59.17↔	Trasposizione dell'arteria mesenterica
38.66.16↔	Altra asportazione dell'arteria mesenterica	39.59.18↔	Trasposizione di altre arterie viscerali
38.66.17↔	Altra asportazione dell'arteria lombare	39.59.19↔	Trasposizione dell'arteria iliaca
38.66.18↔	Altra asportazione dell'arteria iliaca	39.59.20↔	Trasposizione di altre arterie addominali
38.66.19↔	Altra asportazione di arterie viscerali, altro	39.59.21↔	Trasposizione di arterie dell'arto inferiore
38.66.99↔	Altra asportazione di arterie addominali, altro	39.59.29↔	Trasposizione di arterie, altro
38.82.00↔	Altra occlusione chirurgica di vasi del capo e del collo, NAS	39.59.30↔	Altra riparazione di vasi del capo e del collo, NAS
38.82.10↔	Altra occlusione chirurgica di arterie extracraniche del capo e del collo	39.59.31↔	Altra riparazione di vasi intracranici
38.82.20↔	Altra occlusione chirurgica di vene extracraniche del capo e del collo	39.59.32↔	Altra riparazione del tratto extracranico dell'arteria vertebrale
38.82.21↔	Altra occlusione chirurgica della vena giugulare	39.59.33↔	Altra riparazione di arterie extracraniche del capo e del collo, altro
38.82.22↔	Altra occlusione chirurgica di altre vene extracraniche profonde del capo e del collo	39.59.34↔	Altra riparazione della vena giugulare
38.82.29↔	Altra occlusione chirurgica di vene extracraniche del capo e del collo, altro	39.59.39↔	Altra riparazione di vasi del capo e del collo, altro
38.82.99↔	Altra occlusione chirurgica di vasi del capo e del collo, NAS	39.59.40↔	Altra riparazione di vasi dell'arto superiore, NAS
38.85.00↔	Altra occlusione chirurgica di altri vasi toracici, NAS	39.59.41↔	Altra riparazione di arterie dell'arto superiore, NAS
38.85.10↔	Altra occlusione chirurgica di altre arterie toraciche, NAS	39.59.42↔	Altra riparazione della vena succlavia, vena ascellare e vena brachiocefalica
38.85.11↔	Altra occlusione chirurgica dell'arteria succlavia	39.59.48↔	Altra riparazione di altre vene profonde dell'arto superiore
38.85.12↔	Altra occlusione chirurgica dell'arteria polmonare	39.59.49↔	Altra riparazione di vasi dell'arto superiore, altro
38.85.13↔	Altra occlusione chirurgica del tronco brachiocefalico	39.59.50↔	Altra riparazione di vasi toracici, NAS
38.85.19↔	Altra occlusione chirurgica di altre arterie toraciche, altro	39.59.51↔	Altra riparazione dell'aorta toracica
38.85.20↔	Altra occlusione chirurgica di vene toraciche, NAS	39.59.52↔	Altra riparazione dell'arteria polmonare
38.85.21↔	Altra occlusione chirurgica della vena cava superiore	39.59.53↔	Altra riparazione di arterie toraciche, altro
38.85.22↔	Altra occlusione chirurgica della vena polmonare	39.59.54↔	Altra riparazione della vena polmonare
38.85.23↔	Altra occlusione chirurgica della vena succlavia	39.59.55↔	Altra riparazione della vena cava superiore
38.85.28↔	Altra occlusione chirurgica di altre vene toraciche profonde, NAS	39.59.59↔	Altra riparazione di vasi toracici, altro
38.85.29↔	Altra occlusione chirurgica di vene toraciche, altro	39.59.60↔	Altra riparazione di arterie addominali, NAS
38.85.99↔	Altra occlusione chirurgica di altri vasi toracici, altro	39.59.61↔	Altra riparazione dell'aorta addominale
38.86.00↔	Altra occlusione chirurgica di arterie addominali, NAS	39.59.62↔	Altra riparazione del tronco celiaco
38.86.10↔	Altra occlusione chirurgica di arterie viscerali, NAS	39.59.63↔	Altra riparazione dell'arteria gastrica
38.86.11↔	Altra occlusione chirurgica del tronco celiaco	39.59.64↔	Altra riparazione dell'arteria epatica
38.86.12↔	Altra occlusione chirurgica dell'arteria gastrica	39.59.65↔	Altra riparazione dell'arteria splenica
38.86.13↔	Altra occlusione chirurgica dell'arteria epatica	39.59.66↔	Altra riparazione dell'arteria renale
38.86.14↔	Altra occlusione chirurgica dell'arteria splenica	39.59.67↔	Altra riparazione dell'arteria mesenterica
38.86.15↔	Altra occlusione chirurgica dell'arteria renale	39.59.68↔	Altra riparazione dell'arteria iliaca
38.86.16↔	Altra occlusione chirurgica dell'arteria mesenterica	39.59.69↔	Altra riparazione di arterie addominali, altro
38.86.17↔	Altra occlusione chirurgica dell'arteria iliaca	39.59.70↔	Altra riparazione di vene addominali, NAS
38.86.19↔	Altra occlusione chirurgica di arterie viscerali, altro	39.59.71↔	Altra riparazione della vena cava inferiore
38.86.99↔	Altra occlusione chirurgica di arterie addominali, altro	39.59.72↔	Altra riparazione della vena iliaca
38.87.00↔	Altra occlusione chirurgica di vene addominali, NAS	39.59.79↔	Altra riparazione di vene addominali, altro
38.87.10↔	Altra occlusione chirurgica di vene addominali profonde, NAS	39.59.80↔	Altra riparazione di vasi dell'arto inferiore, NAS
38.87.11↔	Altra occlusione chirurgica della vena cava inferiore	39.59.81↔	Altra riparazione di arterie dell'arto inferiore
38.87.12↔	Altra occlusione chirurgica della vena iliaca comune e iliaca interna	39.59.82↔	Altra riparazione della vena femorale
38.87.19↔	Altra occlusione chirurgica di vene addominali profonde, altro	39.59.83↔	Altra riparazione della vena poplitea
38.87.99↔	Altra occlusione chirurgica di vene addominali, altro	39.59.88↔	Altra riparazione di altre vene profonde dell'arto inferiore
39.50.00↔	Angioplastica o aterectomia di altro(i) vaso(i) non coronarico(i), NAS	39.59.89↔	Altra riparazione di vasi dell'arto inferiore, altro
39.50.10↔	Angioplastica o aterectomia di altro(i) vaso(i) non coronarico(i), con palloncino, NAS	39.59.90↔	Altra riparazione di vasi, valvuloplastica venosa
39.50.11↔	Angioplastica o aterectomia di altro(i) vaso(i) non coronarico(i), con palloncino semplice	39.59.99↔	Altra riparazione di vasi, altro
39.50.12↔	Angioplastica o aterectomia di altro(i) vaso(i) non coronarico(i), con palloncino cutting	39.75.11↔	Intervento vascolare percutaneo transluminale, altri vasi, trombectomia rotazionale

39.8x.00↔	Interventi sul globo carotideo, sul seno carotideo e su altri glomi vascolari, NAS	77.49.21↔	Biopsia di altre ossa specificate, escluse quelle facciali, Biopsia della colonna vertebrale, Biopsia a cielo aperto
39.8x.10↔	Esplorazione del globo carotideo e di altri glomi vascolari	77.49.41↔	Biopsia di altre ossa specificate, escluse quelle facciali, Biopsia di falangi dei piedi, Biopsia a cielo aperto
39.8x.11↔	Asportazione del globo carotideo e di altri glomi vascolari	77.49.91↔	Biopsia di altre ossa specificate, escluse quelle facciali, Biopsia a cielo aperto
39.8x.20↔	Impianto o sostituzione di generatore di impulsi per l'attivazione del baroriflesso	77.49.99↔	Biopsia di altre ossa specificate, escluse quelle facciali, altro
39.8x.21↔	Revisione (senza sostituzione) di generatore di impulsi per l'attivazione del baroriflesso	77.61.11↔	Asportazione locale di lesione o tessuto di una costa
39.8x.22↔	Rimozione di generatore di impulsi per l'attivazione del baroriflesso	77.61.12↔	Asportazione locale di lesione o tessuto dello sterno
39.8x.30↔	Impianto o sostituzione di elettrodo(i) per l'attivazione del baroriflesso	77.81.11↔	Altra osteotomia parziale di una costa
39.8x.31↔	Revisione (senza sostituzione) di elettrodo(i) per l'attivazione del baroriflesso	77.81.12↔	Altra osteotomia parziale dello sterno
39.8x.32↔	Rimozione di elettrodo(i) per l'attivazione del baroriflesso	79.24↔	Riduzione aperta di frattura delle falangi della mano, senza fissazione interna
39.8x.99↔	Interventi sul globo carotideo, sul seno carotideo e su altri glomi vascolari, altro	80.81.00↔	Altra asportazione o distruzione locale di lesione dell'articolazione della spalla, NAS
39.99.00↔	Altri interventi sui vasi, NAS	80.81.10↔	Sbrigliamento dell'articolazione omero-glenoidea
39.99.10↔	Aortopessia	80.81.11↔	Asportazione di cisti dell'articolazione omero-glenoidea
39.99.20↔	Interventi per anomalie vascolari congenite, NAS	80.81.19↔	Altra asportazione o distruzione locale dell'articolazione omero-glenoidea
39.99.21↔	Interventi per anomalie congenite dell'istmo aortico (stenosi) o per arco aortico interrotto	80.81.20↔	Sbrigliamento dell'articolazione acromio-clavicolare
39.99.22↔	Interventi per anomalie congenite dell'arteria o vena polmonare o per arteria lusoria	80.81.21↔	Asportazione di cisti dell'articolazione acromio-clavicolare
39.99.23↔	Interventi per anomalie congenite della vena cava	80.81.29↔	Altra asportazione o distruzione locale dell'articolazione acromio-clavicolare
39.99.24↔	Interventi per unifocalizzazione di vasi collaterali congeniti	80.81.99↔	Altra asportazione o distruzione locale di lesione dell'articolazione della spalla, altro
39.99.30↔	Intervento di occlusione mediante catetere del dotto arterioso di Botallo, NAS	80.82.00↔	Altra asportazione o distruzione locale di lesione dell'articolazione del gomito, NAS
39.99.31↔	Intervento di occlusione mediante catetere del dotto arterioso di Botallo, con spirale (coil)	80.82.10↔	Asportazione o distruzione locale di lesione dell'articolazione del gomito per via artroscopica
39.99.32↔	Intervento di occlusione mediante catetere del dotto arterioso di Botallo, con Amplatzer duct occluder	80.82.11↔	Sbrigliamento dell'articolazione del gomito
39.99.38↔	Intervento di occlusione mediante catetere del dotto arterioso di Botallo, altro	80.82.12↔	Asportazione di cisti dell'articolazione del gomito
39.99.39↔	Interventi per altre anomalie vascolari congenite	80.82.99↔	Altra asportazione o distruzione locale di lesione dell'articolazione del gomito, altro
39.99.99↔	Altri interventi sui vasi, altro	80.83.00↔	Altra asportazione o distruzione locale di lesione dell'articolazione del polso, NAS
40.11.10↔	Biopsia a cielo aperto (mediante incisione) di linfonodo mediastinico, paraaortico, iliaco o pelvico	80.83.10↔	Asportazione o distruzione locale di lesione dell'articolazione del polso per via artroscopica
40.11.11↔	Biopsia a cielo aperto (mediante incisione) di linfonodo cervicale, sopraclavicolare, ascellare o inguinale	80.83.11↔	Sbrigliamento dell'articolazione del polso
44.01↔	Vagotomia troncolare	80.83.12↔	Asportazione di cisti dell'articolazione del polso
77.40.20↔	Biopsia dell'osso, sede non specificata, Biopsia a cielo aperto	80.83.99↔	Altra asportazione o distruzione locale di lesione dell'articolazione del polso, altro
77.40.99↔	Biopsia dell'osso, sede non specificata, altro	80.85.00↔	Altra asportazione o distruzione locale di lesione dell'articolazione dell'anca, NAS
77.41.00↔	Biopsia della scapola, della clavicola, delle coste e dello sterno, NAS	80.85.10↔	Asportazione o distruzione locale di lesione dell'articolazione dell'anca per via artroscopica
77.41.20↔	Biopsia della scapola, della clavicola, delle coste e dello sterno, Biopsia a cielo aperto	80.85.11↔	Sbrigliamento dell'articolazione dell'anca
77.41.99↔	Biopsia della scapola, della clavicola, delle coste e dello sterno, altro	80.85.12↔	Asportazione di cisti dell'articolazione dell'anca
77.42.00↔	Biopsia dell'omero, NAS	80.85.99↔	Altra asportazione o distruzione locale di lesione dell'articolazione dell'anca, altro
77.42.20↔	Biopsia dell'omero, Biopsia a cielo aperto	80.86.00↔	Altra asportazione o distruzione locale di lesione dell'articolazione del ginocchio, NAS
77.42.99↔	Biopsia dell'omero, altro	80.86.10↔	Asportazione o distruzione locale di lesione dell'articolazione del ginocchio per via artroscopica
77.43.00↔	Biopsia del radio e dell'ulna, NAS	80.86.11↔	Sbrigliamento dell'articolazione del ginocchio
77.43.20↔	Biopsia del radio e dell'ulna, Biopsia a cielo aperto	80.86.12↔	Asportazione di cisti dell'articolazione del ginocchio
77.43.99↔	Biopsia del radio e dell'ulna, altro	80.86.13↔	Asportazione di cisti meniscali del ginocchio
77.44.00↔	Biopsia del carpo e del metacarpo, NAS	80.86.99↔	Altra asportazione o distruzione locale di lesione dell'articolazione del ginocchio, altro
77.44.20↔	Biopsia del carpo e del metacarpo, Biopsia a cielo aperto	80.87.00↔	Altra asportazione o distruzione locale di lesione dell'articolazione della caviglia, NAS
77.44.99↔	Biopsia del carpo e del metacarpo, altro	80.87.10↔	Asportazione o distruzione locale di lesione dell'articolazione talocrurale per via artroscopica
77.45.00↔	Biopsia del femore, NAS	80.87.11↔	Sbrigliamento dell'articolazione talocrurale
77.45.20↔	Biopsia del femore, Biopsia a cielo aperto	80.87.12↔	Asportazione di cisti dell'articolazione talocrurale
77.45.99↔	Biopsia del femore, altro	80.87.19↔	Altra asportazione o distruzione locale di lesione dell'articolazione talocrurale
77.46.00↔	Biopsia della rotula, NAS	80.87.20↔	Asportazione o distruzione locale di lesione dell'articolazione subalare per via artroscopica
77.46.20↔	Biopsia della rotula, Biopsia a cielo aperto	80.87.21↔	Sbrigliamento dell'articolazione subalare
77.46.99↔	Biopsia della rotula, altro	80.87.22↔	Asportazione di cisti dell'articolazione subalare
77.47.00↔	Biopsia della tibia e fibula, NAS	80.87.29↔	Altra asportazione o distruzione locale di lesione dell'articolazione subalare
77.47.20↔	Biopsia della tibia e fibula, Biopsia a cielo aperto		
77.47.99↔	Biopsia della tibia e fibula, altro		
77.48.00↔	Biopsia del tarso e metatarso, NAS		
77.48.20↔	Biopsia del tarso e metatarso, Biopsia a cielo aperto		
77.48.99↔	Biopsia del tarso e metatarso, altro		
77.49.00↔	Biopsia di altre ossa specificate, escluse quelle facciali, NAS		

80.87.99↔	Altra asportazione o distruzione locale di lesione dell'articolazione della caviglia, altro	80.97.30↔	Prelievo di cartilagine per innesto dall'articolazione della caviglia
80.88.00↔	Altra asportazione o distruzione locale di lesione dell'articolazione del piede e delle dita del piede, NAS	80.97.99↔	Altra asportazione dell'articolazione della caviglia, altro
80.88.10↔	Asportazione o distruzione locale di lesione dell'articolazione del piede e delle dita del piede per via artroscopica	80.98.00↔	Altra asportazione dell'articolazione del piede e delle dita del piede, NAS
80.88.20↔	Sbrigliamento dell'articolazione metatarso-falangea	80.98.10↔	Asportazione artroscopica dell'articolazione del piede e delle dita del piede
80.88.21↔	Asportazione di cisti dell'articolazione metatarso-falangea	80.98.11↔	Altra asportazione dell'articolazione metatarso-falangea
80.88.29↔	Altra asportazione o distruzione locale di lesione metatarso-falangea	80.98.12↔	Altra asportazione di altra articolazione del piede
80.88.30↔	Sbrigliamento dell'articolazione interfalangea del piede	80.98.13↔	Altra asportazione dell'articolazione interfalangea del piede
80.88.40↔	Sbrigliamento di altre articolazioni del piede	80.98.99↔	Altra asportazione dell'articolazione del piede e delle dita del piede, altro
80.88.50↔	Asportazione di cisti di altre articolazioni del piede e delle dita del piede	80.99.00↔	Altra asportazione dell'articolazione di altra sede specificata, NAS
80.88.59↔	Altra asportazione o distruzione locale di lesione di altre articolazioni del piede e delle dita del piede	80.99.10↔	Asportazione artroscopica dell'articolazione sterno-clavicolare
80.88.99↔	Altra asportazione o distruzione locale di lesione dell'articolazione del piede e delle dita del piede, altro	80.99.11↔	Altra asportazione dell'articolazione sterno-clavicolare
80.89.00↔	Altra asportazione o distruzione locale di lesione dell'articolazione di altra sede specificata, NAS	80.99.20↔	Asportazione artroscopica dell'articolazione sacroiliaca
80.89.20↔	Asportazione o distruzione locale di lesione dell'articolazione sacroiliaca per via artroscopica	80.99.21↔	Altra asportazione dell'articolazione sacroiliaca
80.89.21↔	Sbrigliamento dell'articolazione sacroiliaca	80.99.30↔	Asportazione artroscopica della sinfisi pubica
80.89.22↔	Asportazione di cisti dell'articolazione sacroiliaca	80.99.31↔	Altra asportazione della sinfisi pubica
80.89.29↔	Altra asportazione o distruzione locale di lesione dell'articolazione sacroiliaca	80.99.90↔	Asportazione artroscopica dell'articolazione di altra sede specificata
80.89.41↔	Sbrigliamento di lesione dell'articolazione di altra sede specificata	80.99.91↔	Prelievo di cartilagine per innesto dall'articolazione di altra sede specificata
80.89.42↔	Asportazione di cisti dell'articolazione di altra sede specificata	80.99.99↔	Altra asportazione dell'articolazione di altra sede specificata, altro
80.89.99↔	Altra asportazione o distruzione locale di lesione dell'articolazione di altra sede specificata, altro	81.25↔	Fusione carporadiale
80.90.00↔	Altra asportazione dell'articolazione in sede non specificata, NAS	81.44.00↔	Stabilizzazione della rotula, NAS
80.90.10↔	Asportazione artroscopica dell'articolazione in sede non specificata	81.44.10↔	Stabilizzazione della rotula, Sezione del retinacolo, laterale
80.90.99↔	Altra asportazione dell'articolazione in sede non specificata, altro	81.44.11↔	Stabilizzazione della rotula, Sezione del retinacolo, laterale con intervento di riallineamento
80.91.00↔	Altra asportazione dell'articolazione della spalla, NAS	81.44.12↔	Stabilizzazione della rotula, Trasposizione dell'inserzione del tendine rotuleo
80.91.10↔	Asportazione artroscopica dell'articolazione omero-glenoidea	81.44.13↔	Stabilizzazione della rotula, Trasposizione dell'inserzione del tendine rotuleo con innesto osseo
80.91.11↔	Altra asportazione dell'articolazione omero-glenoidea	81.44.14↔	Stabilizzazione della rotula con plastica MPFL (legamento patello-femorale mediale)
80.91.20↔	Asportazione artroscopica dell'articolazione acromio-clavicolare	81.44.99↔	Stabilizzazione della rotula, altro
80.91.21↔	Altra asportazione dell'articolazione acromio-clavicolare	81.45.00↔	Altra riparazione dei legamenti crociati del ginocchio, NAS
80.91.30↔	Prelievo di cartilagine per innesto dall'articolazione della spalla	81.45.10↔	Ricostruzione del crociato anteriore con tendine rotuleo autologo, per via artroscopica
80.91.99↔	Altra asportazione dell'articolazione della spalla, altro	81.45.11↔	Ricostruzione del crociato posteriore con tendine rotuleo autologo, per via artroscopica
80.92.00↔	Altra asportazione dell'articolazione del gomito, NAS	81.45.12↔	Ricostruzione del crociato anteriore con tendine semitendinoso e/o gracile, per via artroscopica
80.92.10↔	Asportazione artroscopica dell'articolazione del gomito	81.45.13↔	Ricostruzione del crociato posteriore con tendine semitendinoso e/o gracile, per via artroscopica
80.92.11↔	Prelievo di cartilagine per innesto dall'articolazione del gomito	81.45.19↔	Altra riparazione dei legamenti crociati del ginocchio, per via artroscopica
80.92.99↔	Altra asportazione dell'articolazione del gomito, altro	81.45.20↔	Ricostruzione del crociato anteriore con tendine rotuleo autologo, chirurgica a cielo aperto
80.93.00↔	Altra asportazione dell'articolazione del polso, NAS	81.45.21↔	Ricostruzione del crociato posteriore con tendine rotuleo autologo, chirurgica a cielo aperto
80.93.10↔	Asportazione artroscopica dell'articolazione del polso	81.45.22↔	Ricostruzione del crociato anteriore con tendine semitendinoso e/o gracile, chirurgica a cielo aperto
80.93.11↔	Prelievo di cartilagine per innesto dall'articolazione del polso	81.45.23↔	Ricostruzione del crociato posteriore con tendine semitendinoso e/o gracile, chirurgica a cielo aperto
80.93.12↔	Resezione del disco triangolare dell'articolazione del polso	81.45.29↔	Altra riparazione dei legamenti crociati del ginocchio, chirurgica a cielo aperto
80.93.99↔	Altra asportazione dell'articolazione del polso, altro	81.45.99↔	Altra riparazione dei legamenti crociati del ginocchio, altro
80.94↔	Altra asportazione dell'articolazione della mano e delle dita della mano	81.71.00↔	Artroplastica della articolazione metacarpofalangea e interfalangea con impianto, NAS
80.95.00↔	Altra asportazione dell'articolazione dell'anca, NAS	81.71.10↔	Impianto di altra endoprotesi delle articolazioni delle dita della mano
80.95.10↔	Asportazione artroscopica dell'articolazione dell'anca	81.71.99↔	Artroplastica della articolazione metacarpofalangea e interfalangea con impianto, altro
80.95.11↔	Prelievo di cartilagine per innesto dall'articolazione dell'anca	81.72↔	Artroplastica della articolazione metacarpofalangea e interfalangea senza impianto
80.95.99↔	Altra asportazione dell'articolazione dell'anca, altro	81.74.00↔	Artroplastica della articolazione carpocarpale o carpometacarpale con impianto, NAS
80.96.00↔	Altra asportazione dell'articolazione del ginocchio, NAS	81.74.10↔	Impianto di endoprotesi dell'articolazione della base del pollice
80.96.10↔	Asportazione artroscopica dell'articolazione del ginocchio	81.74.99↔	Artroplastica della articolazione carpocarpale o carpometacarpale con impianto, altro
80.96.20↔	Prelievo di cartilagine per innesto dall'articolazione del ginocchio, per via artroscopica		
80.96.21↔	Prelievo di cartilagine per innesto dall'articolazione del ginocchio, chirurgica a cielo aperto		
80.96.99↔	Altra asportazione dell'articolazione del ginocchio, altro		
80.97.00↔	Altra asportazione dell'articolazione della caviglia, NAS		
80.97.10↔	Asportazione artroscopica dell'articolazione talocrurale		
80.97.11↔	Altra asportazione dell'articolazione talocrurale		
80.97.20↔	Asportazione artroscopica dell'articolazione subtalare		
80.97.21↔	Altra asportazione dell'articolazione subtalare		

81.93.00↔	Sutura della capsula o dei legamenti dell'arto superiore, NAS	82.89.99↔	Altri interventi di plastica sulla mano, altro
81.93.10↔	Sutura dell'apparato legamentoso della clavicola	83.43.00↔	Asportazione di muscoli o fasce per innesto, NAS
81.93.20↔	Sutura dell'anello fibroso radio-ulnare	83.43.10↔	Prelievo di lembo miocutaneo per innesto
81.93.21↔	Sutura dell'apparato legamentoso radio-ulnare distale	83.43.11↔	Prelievo di lembo osteomiocutaneo o osteofasciocutaneo per innesto
81.93.30↔	Sutura della capsula o dei legamenti dell'arto superiore, carpo e metacarpo	83.43.12↔	Prelievo di altro lembo da muscolo o fascia con anastomosi microvascolare
81.93.99↔	Sutura della capsula o dei legamenti dell'arto superiore, altro	83.43.99↔	Asportazione di muscoli o fasce per innesto, altro
82.12↔	Fasciotomia della mano	83.71.00↔	Avanzamento di tendini, NAS
82.32↔	Asportazione di tendini della mano per innesto	83.71.10↔	Avanzamento di tendini, Testa e collo
82.34↔	Asportazione di muscolo o fasce della mano per innesto	83.71.11↔	Avanzamento di tendini, Spalla e ascella
82.35.00↔	Altra fasciectomia della mano, NAS	83.71.12↔	Avanzamento di tendini, Braccio e gomito
82.35.10↔	Fasciectomia del palmo della mano	83.71.13↔	Avanzamento di tendini, Avambraccio
82.35.11↔	Fasciectomia della mano e delle dita della mano con neurolisi	83.71.14↔	Avanzamento di tendini, Parete toracica, addome e dorso
82.35.12↔	Fasciectomia della mano e delle dita della mano con neurolisi e arteriolisi	83.71.15↔	Avanzamento di tendini, Regione inguinale e genitale e natiche
82.35.13↔	Fasciectomia della mano e delle dita della mano con artrolisi	83.71.16↔	Avanzamento di tendini, Estremità inferiore
82.35.99↔	Altra fasciectomia della mano, altro	83.71.19↔	Avanzamento di tendini, Altra localizzazione
82.39.00↔	Altra asportazione dei tessuti molli della mano, NAS	83.71.99↔	Avanzamento di tendini, altro
82.39.10↔	Altra asportazione dei tessuti molli della mano, Asportazione di guaine tendinee della mano	83.75.00↔	Trasferimento o trapianto di tendini, NAS
82.39.99↔	Altra asportazione dei tessuti molli della mano, altro	83.75.10↔	Trasferimento o trapianto di tendini, Testa e collo
82.46.00↔	Sutura di muscoli o fasce della mano, NAS	83.75.11↔	Trasferimento o trapianto di tendini, Spalla e ascella
82.46.10↔	Sutura di fascia della mano	83.75.12↔	Trasferimento o trapianto di tendini, Braccio e gomito
82.46.20↔	Sutura di muscolo della mano	83.75.13↔	Trasferimento o trapianto di tendini, Avambraccio
82.46.99↔	Sutura di muscoli o fasce della mano, altro	83.75.14↔	Trasferimento o trapianto di tendini, Parete toracica, addome e dorso
82.51↔	Avanzamento di tendini della mano	83.75.15↔	Trasferimento o trapianto di tendini, Regione inguinale e genitale e natiche
82.52↔	Arretramento di tendini della mano	83.75.16↔	Trasferimento o trapianto di tendini, Estremità inferiore
82.53↔	Reinserzione di tendini della mano	83.75.19↔	Trasferimento o trapianto di tendini, Altra localizzazione
82.54↔	Reinserzione di muscoli della mano	83.75.99↔	Trasferimento o trapianto di tendini, altro
82.55↔	Altra modificazione di lunghezza di tendini e muscoli della mano	83.76.00↔	Altra trasposizione di tendini, NAS
82.56↔	Altra trasferimento o trapianto di tendini della mano	83.76.10↔	Altra trasposizione di tendini, Testa e collo
82.57.00↔	Altra trasposizione di tendini della mano, NAS	83.76.11↔	Altra trasposizione di tendini, Spalla e ascella
82.57.10↔	Altra trasposizione di tendini della mano, Trasposizione di tendine flessore della mano	83.76.12↔	Altra trasposizione di tendini, Braccio e gomito
82.57.99↔	Altra trasposizione di tendini della mano, altro	83.76.13↔	Altra trasposizione di tendini, Avambraccio
82.58↔	Altra trasferimento o trapianto di muscoli della mano	83.76.14↔	Altra trasposizione di tendini, Parete toracica e dorso
82.59↔	Altra trasposizione di muscoli della mano	83.76.15↔	Altra trasposizione di tendini, Regione inguinale e genitale e natiche
82.61↔	Intervento di ricostruzione del pollice completo di nervi e vasi sanguigni	83.76.16↔	Altra trasposizione di tendini, Estremità inferiore
82.69↔	Altra ricostruzione del pollice	83.76.19↔	Altra trasposizione di tendini, Altra localizzazione
82.71↔	Ricostruzione di puleggia tendinea	83.76.99↔	Altra trasposizione di tendini, altro
82.72.00↔	Intervento di plastica sulla mano con innesto di muscolo o fascia muscolare, NAS	83.79↔	Altra trasposizione di muscoli
82.72.10↔	Intervento di plastica con innesto di muscolo o fascia, su un dito della mano	83.81.00↔	Innesto tendineo, NAS
82.72.11↔	Intervento di plastica con innesto di muscolo o fascia, su altre parti della mano	83.81.10↔	Innesto tendineo, Testa e collo
82.72.99↔	Intervento di plastica sulla mano con innesto di muscolo o fascia muscolare, altro	83.81.11↔	Innesto tendineo, Spalla e ascella
82.79↔	Intervento di plastica sulla mano con altro innesto o impianto	83.81.12↔	Innesto tendineo, Braccio e gomito
82.81↔	Trasferimento di dita, ad eccezione del pollice	83.81.13↔	Innesto tendineo, Avambraccio
82.82↔	Riparazione di schisi della mano	83.81.14↔	Innesto tendineo, Parete toracica, addome e dorso
82.83↔	Riparazione di macrodattilia	83.81.15↔	Innesto tendineo, Regione inguinale e genitale e natiche
82.85↔	Altra tenodesi della mano	83.81.16↔	Innesto tendineo, Estremità inferiore
82.86.00↔	Altra tenoplastica della mano, NAS	83.81.19↔	Innesto tendineo, Altra localizzazione
82.86.10↔	Tenoplastica di tendini flessori della mano	83.81.99↔	Innesto tendineo, altro
82.86.11↔	Creazione di un letto per l'innesto di tendini nella mano	83.82.00↔	Innesto di muscoli o fasce, NAS
82.86.12↔	Revisione di innesto tendineo della mano (senza sostituzione)	83.82.10↔	Innesto di fascia, Testa e collo
82.86.13↔	Sostituzione di innesto tendineo della mano	83.82.11↔	Innesto di fascia, Spalla e ascella
82.86.99↔	Altra tenoplastica della mano, altro	83.82.12↔	Innesto di fascia, Braccio e gomito
82.89.00↔	Altri interventi di plastica sulla mano, NAS	83.82.13↔	Innesto di fascia, Avambraccio
82.89.10↔	Plastica delle guaine tendinee della mano	83.82.14↔	Innesto di fascia, Parete toracica, addome e dorso
82.89.11↔	Rifissazione ossea di legamenti della mano, Carpo e metacarpo	83.82.15↔	Innesto di fascia, Regione inguinale e genitale e natiche
82.89.12↔	Rifissazione ossea di legamenti di mano, altri legamenti della mano	83.82.16↔	Innesto di fascia, Estremità inferiore
82.89.13↔	Distrazione transarticolare dei tessuti molli per anomalie congenite della mano	83.82.19↔	Innesto di fascia, Altra localizzazione
82.89.14↔	Radializzazione per anomalie congenite della mano	83.82.20↔	Innesto di lembo muscolare o fasciale locale, Testa e collo
82.89.15↔	Resezione di briglie con ricostruzione plastica per anomalie congenite della mano	83.82.21↔	Innesto di lembo muscolare o fasciale locale, Spalla e ascella
82.89.16↔	Trasferimento di dito del piede per sostituire un dito della mano	83.82.22↔	Innesto di lembo muscolare o fasciale locale, Braccio e gomito
		83.82.23↔	Innesto di lembo muscolare o fasciale locale, Avambraccio
		83.82.24↔	Innesto di lembo muscolare o fasciale locale, Parete toracica, addome e dorso
		83.82.25↔	Innesto di lembo muscolare o fasciale locale, Regione inguinale e genitale e natiche
		83.82.26↔	Innesto di lembo muscolare o fasciale locale, Estremità inferiore

83.82.29↔	Innesto di lembo muscolare o fasciale locale, Altra localizzazione	86.4x.99↔	Asportazione radicale di lesione della cute, altro
83.82.30↔	Innesto di lembo osteomiocutaneo o osteofasciocutaneo, Testa e collo	86.60↔	Innesto cutaneo libero, NAS
83.82.31↔	Innesto di lembo osteomiocutaneo o osteofasciocutaneo, Spalla e ascella	86.61.00↔	Innesto di cute a tutto spessore nella mano, NAS
83.82.32↔	Innesto di lembo osteomiocutaneo o osteofasciocutaneo, Braccio e gomito	86.61.10↔	Piccolo innesto di cute a tutto spessore nella mano
83.82.33↔	Innesto di lembo osteomiocutaneo o osteofasciocutaneo, Avambraccio	86.61.20↔	Ampio innesto di cute a tutto spessore nella mano
83.82.34↔	Innesto di lembo osteomiocutaneo o osteofasciocutaneo, Parete toracica, addome e dorso	86.61.99↔	Innesto di cute a tutto spessore nella mano, altro
83.82.35↔	Innesto di lembo osteomiocutaneo o osteofasciocutaneo, Regione inguinale e genitale e natiche	86.62.00↔	Altro innesto di cute nella mano, NAS
83.82.36↔	Innesto di lembo osteomiocutaneo o osteofasciocutaneo, Estremità inferiore	86.62.10↔	Piccolo innesto cutaneo a spessore parziale nella mano
83.82.39↔	Innesto di lembo osteomiocutaneo o osteofasciocutaneo, Altra localizzazione	86.62.20↔	Ampio innesto cutaneo a spessore parziale nella mano
83.82.40↔	Innesto di altro lembo con anastomosi microvascolare da muscolo o fascia, Testa e collo	86.62.99↔	Altro innesto di cute nella mano, altro
83.82.41↔	Innesto di altro lembo con anastomosi microvascolare da muscolo o fascia, Spalla e ascella	86.63.00↔	Innesto di cute a tutto spessore in altra sede, NAS
83.82.42↔	Innesto di altro lembo con anastomosi microvascolare da muscolo o fascia, Braccio e gomito	86.63.10↔	Piccolo innesto di cute a tutto spessore nel capo (eccetto labbra e bocca)
83.82.43↔	Innesto di altro lembo con anastomosi microvascolare da muscolo o fascia, Avambraccio	86.63.11↔	Piccolo innesto di cute a tutto spessore nel collo
83.82.44↔	Innesto di altro lembo con anastomosi microvascolare da muscolo o fascia, Parete toracica, addome e dorso	86.63.12↔	Piccolo innesto di cute a tutto spessore nella spalla e braccio
83.82.45↔	Innesto di altro lembo con anastomosi microvascolare da muscolo o fascia, Regione inguinale e genitale e natiche	86.63.13↔	Piccolo innesto di cute a tutto spessore nell'avambraccio
83.82.46↔	Innesto di altro lembo con anastomosi microvascolare da muscolo o fascia, Estremità inferiore	86.63.15↔	Piccolo innesto di cute a tutto spessore nella parete toracica, addome e dorso
83.82.47↔	Innesto di altro lembo con anastomosi microvascolare da muscolo o fascia, Altra localizzazione	86.63.16↔	Piccolo innesto di cute a tutto spessore nella regione inguinale e genitale
83.82.99↔	Innesto di muscoli o fasce, altro	86.63.17↔	Piccolo innesto di cute a tutto spessore nelle natiche
83.92↔	Inserzione o sostituzione di stimolatore dei muscoli scheletrici	86.63.18↔	Piccolo innesto di cute a tutto spessore nella coscia e gamba
86.4x.00↔	Asportazione radicale di lesione della cute, NAS	86.63.19↔	Piccolo innesto di cute a tutto spessore in altra sede
86.4x.10↔	Asportazione radicale di lesione della cute del capo con controllo istografico	86.63.1a↔	Piccolo innesto di cute a tutto spessore nel piede
86.4x.11↔	Asportazione radicale di lesione della cute del collo con controllo istografico	86.63.20↔	Ampio innesto di cute a tutto spessore nel capo (eccetto labbra e bocca)
86.4x.13↔	Asportazione radicale di lesione della cute dell'avambraccio e della mano con controllo istografico	86.63.21↔	Ampio innesto di cute a tutto spessore nel collo
86.4x.17↔	Asportazione radicale di lesione della cute della regione inguinale e genitale e delle natiche con controllo istografico	86.63.22↔	Ampio innesto di cute a tutto spessore nella spalla e braccio
86.4x.18↔	Asportazione radicale di lesione della cute delle estremità inferiori con controllo istografico	86.63.23↔	Ampio innesto di cute a tutto spessore nell'avambraccio
86.4x.19↔	Asportazione radicale di lesione della cute di altra localizzazione con controllo istografico	86.63.25↔	Ampio innesto di cute a tutto spessore nella parete toracica, addome e dorso
86.4x.20↔	Asportazione radicale di lesione della cute del capo con innesto o trasposizione di cute	86.63.26↔	Ampio innesto di cute a tutto spessore nella regione inguinale e genitale
86.4x.21↔	Asportazione radicale di lesione della cute del collo con innesto o trasposizione di cute	86.63.27↔	Ampio innesto di cute a tutto spessore nelle natiche
86.4x.22↔	Asportazione radicale di lesione della cute di spalla e ascella con innesto o trasposizione di cute	86.63.28↔	Ampio innesto di cute a tutto spessore nella coscia e gamba
86.4x.23↔	Asportazione radicale di lesione della cute di braccio e gomito con innesto o trasposizione di cute	86.63.29↔	Ampio innesto di cute a tutto spessore in altra sede
86.4x.24↔	Asportazione radicale di lesione della cute dell'avambraccio con innesto o trasposizione di cute	86.63.2a↔	Ampio innesto di cute a tutto spessore nel piede
86.4x.25↔	Asportazione radicale di lesione della cute della mano con innesto o trasposizione di cute	86.63.99↔	Innesto di cute a tutto spessore in altre sedi, altro
86.4x.26↔	Asportazione radicale di lesione della cute della parete toracica e del dorso con innesto o trasposizione di cute	86.70↔	Innesti pedunculati o a lembo, NAS
86.4x.27↔	Asportazione radicale di lesione della cute della regione addominale con innesto o trasposizione di cute	86.71↔	Allestimento a preparazione di innesti pedunculati o a lembo
86.4x.28↔	Asportazione radicale di lesione della cute della regione inguinale e genitale con innesto o trasposizione di cute	86.72↔	Avanzamento di lembo pedunculato
86.4x.29↔	Asportazione radicale di lesione della cute di altra localizzazione con innesto o trasposizione di cute	86.73.00↔	Trasferimento di lembo pedunculato o libero sulla mano, NAS
86.4x.2a↔	Asportazione radicale di lesione della cute delle natiche con innesto o trasposizione di cute	86.73.10↔	Piccola plastica di allungamento sulla mano
86.4x.2b↔	Asportazione radicale di lesione della cute delle estremità inferiori con innesto o trasposizione di cute	86.73.11↔	Piccola plastica di avanzamento e rotazione sulla mano
		86.73.12↔	Piccola plastica di trasposizione sulla mano
		86.73.13↔	Piccola plastica con lembo a isola sulla mano
		86.73.14↔	Piccola plastica a Z sulla mano
		86.73.20↔	Ampia plastica di allungamento sulla mano
		86.73.21↔	Ampia plastica di avanzamento e rotazione sulla mano
		86.73.22↔	Ampia plastica di trasposizione sulla mano
		86.73.23↔	Ampia plastica con lembo a isola sulla mano
		86.73.24↔	Ampia plastica a Z sulla mano
		86.73.29↔	Altra plastica con lembo locale sulla mano
		86.73.30↔	Trasferimento di lembo libero con anastomosi microvascolare sulla mano
		86.73.40↔	Trasferimento di lembo regionale pedunculato o di lembo a distanza pedunculato sulla mano
		86.73.80↔	Interventi plastici combinati su pelle e tessuto sottocutaneo della mano
		86.73.99↔	Trasferimento di altro lembo pedunculato o libero sulla mano, altro
		86.74.00↔	Trasferimento di lembo pedunculato o libero in altra sede, NAS
		86.74.10↔	Piccola plastica di allungamento sul capo (eccetto labbra e bocca)
		86.74.11↔	Piccola plastica di allungamento sul collo
		86.74.12↔	Piccola plastica di allungamento su spalla e braccio
		86.74.13↔	Piccola plastica di allungamento sull'avambraccio
		86.74.14↔	Piccola plastica di allungamento su parete toracica e dorso
		86.74.15↔	Piccola plastica di allungamento sulla regione addominale
		86.74.16↔	Piccola plastica di allungamento sulla regione inguinale e genitale

86.74.17↔	Piccola plastica di allungamento sulle natiche	86.75.16↔	Revisione di lembo pedunculato o libero o di innesto cutaneo libero della regione addominale
86.74.18↔	Piccola plastica di allungamento su coscia e gamba	86.75.17↔	Revisione di lembo pedunculato o libero o di innesto cutaneo libero delle estremità inferiori
86.74.19↔	Piccola plastica di allungamento in altra sede	86.75.19↔	Revisione di lembo pedunculato o libero o di innesto cutaneo libero in altra sede
86.74.1a↔	Piccola plastica di allungamento sul piede	86.75.99↔	Revisione di lembo pedunculato o libero, altro
86.74.20↔	Piccola plastica di avanzamento e rotazione sul capo (eccetto labbra e bocca)	86.76.00↔	Trasferimento di lembo pedunculato o libero in altra sede, ampio, NAS
86.74.21↔	Piccola plastica di avanzamento e rotazione sul collo	86.76.10↔	Ampia plastica di allungamento sul capo (eccetto labbra e bocca)
86.74.22↔	Piccola plastica di avanzamento e rotazione su spalla e braccio	86.76.11↔	Ampia plastica di allungamento sul collo
86.74.23↔	Piccola plastica di avanzamento e rotazione sull'avambraccio	86.76.12↔	Ampia plastica di allungamento su spalla e braccio
86.74.25↔	Piccola plastica di avanzamento e rotazione su parete toracica e dorso	86.76.13↔	Ampia plastica di allungamento sull'avambraccio
86.74.26↔	Piccola plastica di avanzamento e rotazione sulla regione addominale	86.76.14↔	Ampia plastica di allungamento su coscia e dorso
86.74.27↔	Piccola plastica di avanzamento e rotazione sulla regione inguinale e genitale	86.76.15↔	Ampia plastica di allungamento sulla regione addominale
86.74.28↔	Piccola plastica di avanzamento e rotazione sulle natiche	86.76.16↔	Ampia plastica di allungamento sulla regione inguinale e genitale
86.74.29↔	Piccola plastica di avanzamento e rotazione in altra sede	86.76.17↔	Ampia plastica di allungamento sulle natiche
86.74.2a↔	Piccola plastica di avanzamento e rotazione su coscia e gamba	86.76.19↔	Ampia plastica di allungamento in altra sede
86.74.2b↔	Piccola plastica di avanzamento e rotazione sul piede	86.76.1a↔	Ampia plastica di allungamento su coscia e gamba
86.74.30↔	Piccola plastica di trasposizione sul capo (eccetto labbra e bocca)	86.76.1b↔	Ampia plastica di allungamento sul piede
86.74.31↔	Piccola plastica di trasposizione sul collo	86.76.20↔	Ampia plastica di avanzamento e rotazione sul capo (eccetto labbra e bocca)
86.74.32↔	Piccola plastica di trasposizione su spalla e braccio	86.76.21↔	Ampia plastica di avanzamento e rotazione sul collo
86.74.33↔	Piccola plastica di trasposizione sull'avambraccio	86.76.22↔	Ampia plastica di avanzamento e rotazione su spalla e braccio
86.74.34↔	Piccola plastica di trasposizione su parete toracica e dorso	86.76.23↔	Ampia plastica di avanzamento e rotazione sull'avambraccio
86.74.35↔	Piccola plastica di trasposizione sulla regione addominale	86.76.24↔	Ampia plastica di avanzamento e rotazione su parete toracica e dorso
86.74.36↔	Piccola plastica di trasposizione sulla regione inguinale e genitale	86.76.25↔	Ampia plastica di avanzamento e rotazione sulla regione addominale
86.74.37↔	Piccola plastica di trasposizione sulle natiche	86.76.26↔	Ampia plastica di avanzamento e rotazione sulla regione inguinale e genitale
86.74.38↔	Piccola plastica di trasposizione su coscia e gamba	86.76.27↔	Ampia plastica di avanzamento e rotazione sulle natiche
86.74.39↔	Piccola plastica di trasposizione in altra sede	86.76.28↔	Ampia plastica di avanzamento e rotazione su coscia e gamba
86.74.3a↔	Piccola plastica di trasposizione sul piede	86.76.29↔	Ampia plastica di avanzamento e rotazione in altra sede
86.74.40↔	Piccola plastica con lembo a isola sul capo (eccetto labbro e bocca)	86.76.2a↔	Ampia plastica di avanzamento e rotazione sul piede
86.74.41↔	Piccola plastica con lembo a isola sul collo	86.76.30↔	Ampia plastica di trasposizione sul capo (eccetto labbra e bocca)
86.74.42↔	Piccola plastica con lembo a isola su spalla e braccio	86.76.31↔	Ampia plastica di trasposizione sul collo
86.74.43↔	Piccola plastica con lembo a isola sull'avambraccio	86.76.32↔	Ampia plastica di trasposizione su spalla e braccio
86.74.44↔	Piccola plastica con lembo a isola su parete toracica e dorso	86.76.33↔	Ampia plastica di trasposizione sull'avambraccio
86.74.45↔	Piccola plastica con lembo a isola sulla regione addominale	86.76.34↔	Ampia plastica di trasposizione su parete toracica e dorso
86.74.46↔	Piccola plastica con lembo a isola sulla regione inguinale e genitale	86.76.35↔	Ampia plastica di trasposizione sulla regione addominale
86.74.47↔	Piccola plastica con lembo a isola sulle natiche	86.76.36↔	Ampia plastica di trasposizione sulla regione inguinale e genitale
86.74.48↔	Piccola plastica con lembo a isola su coscia e gamba	86.76.37↔	Ampia plastica di trasposizione sulle natiche
86.74.49↔	Piccola plastica con lembo a isola in altra sede	86.76.38↔	Ampia plastica di trasposizione su coscia e gamba
86.74.4a↔	Piccola plastica con lembo a isola sul piede	86.76.39↔	Ampia plastica di trasposizione in altra sede
86.74.50↔	Piccola plastica a Z sul capo (eccetto labbra e bocca)	86.76.3a↔	Ampia plastica di trasposizione sul piede
86.74.51↔	Piccola plastica a Z sul collo	86.76.40↔	Ampia plastica con lembo a isola sul capo (eccetto labbro e bocca)
86.74.52↔	Piccola plastica a Z su spalla e braccio	86.76.41↔	Ampia plastica con lembo a isola sul collo
86.74.53↔	Piccola plastica a Z sull'avambraccio	86.76.42↔	Ampia plastica con lembo a isola su spalla e braccio
86.74.54↔	Piccola plastica a Z su parete toracica e dorso	86.76.43↔	Ampia plastica con lembo a isola sull'avambraccio
86.74.55↔	Piccola plastica a Z sulla regione addominale	86.76.44↔	Ampia plastica con lembo a isola su parete toracica e dorso
86.74.56↔	Piccola plastica a Z sulla regione inguinale e genitale	86.76.45↔	Ampia plastica con lembo a isola sulla regione addominale
86.74.57↔	Piccola plastica a Z sulle natiche	86.76.46↔	Ampia plastica con lembo a isola sulla regione inguinale e genitale
86.74.58↔	Piccola plastica a Z su coscia e gamba	86.76.47↔	Ampia plastica con lembo a isola sulle natiche
86.74.59↔	Piccola plastica a Z in altra sede	86.76.48↔	Ampia plastica con lembo a isola su coscia e gamba
86.74.5a↔	Piccola plastica a Z sul piede	86.76.49↔	Ampia plastica con lembo a isola in altra sede
86.74.99↔	Trasferimento di lembo pedunculato o libero in altra sede, altro	86.76.4a↔	Ampia plastica con lembo a isola sul piede
86.75.00↔	Revisione di lembo pedunculato o libero, NAS	86.76.99↔	Trasferimento di lembo pedunculato o libero in altra sede, ampio, altro
86.75.10↔	Revisione di lembo pedunculato o libero o di innesto cutaneo libero del capo	86.77.00↔	Trasferimento di altro lembo locale, NAS
86.75.11↔	Revisione di lembo pedunculato o libero o di innesto cutaneo libero del collo	86.77.10↔	Altra plastica con lembo locale sul capo (eccetto labbra e bocca)
86.75.12↔	Revisione di lembo pedunculato o libero o di innesto cutaneo libero di spalla e braccio	86.77.11↔	Altra plastica con lembo locale sul collo
86.75.13↔	Revisione di lembo pedunculato o libero o di innesto cutaneo libero dell'avambraccio	86.77.12↔	Altra plastica con lembo locale su spalla e braccio
86.75.14↔	Revisione di lembo pedunculato o libero o di innesto cutaneo libero della mano	86.77.13↔	Altra plastica con lembo locale sull'avambraccio
86.75.15↔	Revisione di lembo pedunculato o libero o di innesto cutaneo libero della parete toracica e del dorso	86.77.14↔	Altra plastica con lembo locale su parete toracica e dorso
		86.77.15↔	Altra plastica con lembo locale sulla regione addominale

86.77.16↔	Altra plastica con lembo locale sulla regione inguinale e genitale	86.78.43↔	Trasferimento di altro lembo peduncolato o libero sull'avambraccio
86.77.17↔	Altra plastica con lembo locale sulle natiche	86.78.44↔	Trasferimento di altro lembo peduncolato o libero su parete toracica e dorso
86.77.18↔	Altra plastica con lembo locale su coscia e gamba	86.78.45↔	Trasferimento di altro lembo peduncolato o libero sulla regione addominale
86.77.19↔	Altra plastica con lembo locale in altra sede	86.78.46↔	Trasferimento di altro lembo peduncolato o libero sulla regione inguinale e genitale
86.77.1a↔	Altra plastica con lembo locale sul piede	86.78.47↔	Trasferimento di altro lembo peduncolato o libero sulle natiche
86.77.99↔	Trasferimento di altro lembo locale, altro	86.78.48↔	Trasferimento di altro lembo peduncolato o libero sulle estremità inferiori
86.78.00↔	Altra plastica con lembo, NAS	86.78.49↔	Trasferimento di altro lembo peduncolato o libero in altra sede
86.78.10↔	Trasferimento di lembo libero con anastomosi microvascolare sul capo (eccetto labbra e bocca)	86.78.99↔	Altra plastica con lembo, altro
86.78.11↔	Trasferimento di lembo libero con anastomosi microvascolare sul collo	86.83.00↔	Intervento di plastica per la riduzione di ampiezza, NAS
86.78.12↔	Trasferimento di lembo libero con anastomosi microvascolare su spalla e braccio	86.83.13↔	Intervento di plastica riduttiva sull'avambraccio
86.78.13↔	Trasferimento di lembo libero con anastomosi microvascolare sull'avambraccio	86.83.14↔	Intervento di plastica riduttiva sulla mano
86.78.14↔	Trasferimento di lembo libero con anastomosi microvascolare su parete toracica e dorso	86.83.15↔	Intervento di plastica riduttiva sulla regione addominale
86.78.15↔	Trasferimento di lembo libero con anastomosi microvascolare sulla regione addominale	86.83.16↔	Intervento di plastica riduttiva sulla regione inguinale e genitale o sulle natiche
86.78.16↔	Trasferimento di lembo libero con anastomosi microvascolare sulla regione inguinale e genitale	86.83.17↔	Intervento di plastica riduttiva sulle estremità inferiori
86.78.17↔	Trasferimento di lembo libero con anastomosi microvascolare sulle natiche	86.83.19↔	Intervento di plastica riduttiva in altra sede
86.78.18↔	Trasferimento di lembo libero con anastomosi microvascolare sulle estremità inferiori	86.83.99↔	Intervento di plastica per la riduzione di ampiezza, altro
86.78.19↔	Trasferimento di lembo libero con anastomosi microvascolare in altra sede	86.91↔	Asportazione di cute per innesto
86.78.20↔	Trasferimento di lembo regionale peduncolato o di lembo a distanza peduncolato sul capo (eccetto labbra e bocca)	86.93.00↔	Inserzione di espansore tissutale, NAS
86.78.21↔	Trasferimento di lembo regionale peduncolato o di lembo a distanza peduncolato sul collo	86.93.10↔	Inserzione di espansore tissutale nel capo
86.78.22↔	Trasferimento di lembo regionale peduncolato o di lembo a distanza peduncolato su spalla e braccio	86.93.11↔	Inserzione di espansore tissutale nel collo
86.78.23↔	Trasferimento di lembo regionale peduncolato o di lembo a distanza peduncolato sull'avambraccio	86.93.12↔	Inserzione di espansore tissutale nella spalla e nel braccio
86.78.24↔	Trasferimento di lembo regionale peduncolato o di lembo a distanza peduncolato su parete toracica e dorso	86.93.13↔	Inserzione di espansore tissutale nell'avambraccio
86.78.25↔	Trasferimento di lembo regionale peduncolato o di lembo a distanza peduncolato sulla regione addominale	86.93.14↔	Inserzione di espansore tissutale nella mano
86.78.26↔	Trasferimento di lembo regionale peduncolato o di lembo a distanza peduncolato sulla regione inguinale e genitale	86.93.15↔	Inserzione di espansore tissutale nella parete toracica e nel dorso
86.78.27↔	Trasferimento di lembo regionale peduncolato o di lembo a distanza peduncolato sulle natiche	86.93.16↔	Inserzione di espansore tissutale nella regione addominale
86.78.28↔	Trasferimento di lembo regionale peduncolato o di lembo a distanza peduncolato sulle estremità inferiori	86.93.18↔	Inserzione di espansore tissutale nelle estremità inferiori
86.78.29↔	Trasferimento di lembo regionale peduncolato o di lembo a distanza peduncolato in altra sede	86.93.99↔	Inserzione di espansore tissutale, altro
86.78.30↔	Interventi plastici combinati su pelle e tessuto sottocutaneo del capo (eccetto labbra e bocca)	92.27.00↔	Impianto o inserzione di elementi radioattivi (brachiterapia con radionuclidi chiusi), superficie corporea, altra o NAS sede di applicazione
86.78.31↔	Interventi plastici combinati su pelle e tessuto sottocutaneo del collo	92.27.10↔	Impianto o inserzione di elementi radioattivi (brachiterapia con radionuclidi chiusi), organi sessuali femminili, NAS
86.78.32↔	Interventi plastici combinati su pelle e tessuto sottocutaneo di spalla e braccio	92.27.11↔	Impianto o inserzione di elementi radioattivi (brachiterapia con radionuclidi chiusi), in sede intrauterina
86.78.33↔	Interventi plastici combinati su pelle e tessuto sottocutaneo dell'avambraccio	92.27.12↔	Impianto o inserzione di elementi radioattivi (brachiterapia con radionuclidi chiusi), in sede intravaginale
86.78.34↔	Interventi plastici combinati su pelle e tessuto sottocutaneo della parete toracica e del dorso	92.27.13↔	Impianto o inserzione di elementi radioattivi (brachiterapia con radionuclidi chiusi), in sede combinata intrauterina e intravaginale
86.78.35↔	Interventi plastici combinati su pelle e tessuto sottocutaneo della regione addominale	92.27.21↔	Impianto o inserzione di elementi radioattivi (brachiterapia con radionuclidi chiusi), superficie corporea
86.78.36↔	Interventi plastici combinati su pelle e tessuto sottocutaneo della regione inguinale e genitale	92.27.22↔	Impianto o inserzione di elementi radioattivi (brachiterapia con radionuclidi chiusi), in sede intracavitaria
86.78.37↔	Interventi plastici combinati su pelle e tessuto sottocutaneo delle natiche	92.27.23↔	Impianto o inserzione di elementi radioattivi (brachiterapia con radionuclidi chiusi), in sede endoluminale
86.78.38↔	Interventi plastici combinati su pelle e tessuto sottocutaneo delle estremità inferiori	92.27.30↔	Impianto o inserzione di elementi radioattivi (brachiterapia con radionuclidi chiusi), vasi NAS
86.78.39↔	Interventi plastici combinati su pelle e tessuto sottocutaneo di altra sede	92.27.31↔	Impianto o inserzione di elementi radioattivi (brachiterapia con radionuclidi chiusi), arterie coronarie
86.78.40↔	Trasferimento di altro lembo peduncolato o libero sul capo (eccetto labbra e bocca)	92.27.39↔	Impianto o inserzione di elementi radioattivi (brachiterapia con radionuclidi chiusi), altri vasi
86.78.41↔	Trasferimento di altro lembo peduncolato o libero sul collo	92.27.40↔	Impianto o inserzione di elementi radioattivi (brachiterapia con radionuclidi chiusi), intraoperatoria
86.78.42↔	Trasferimento di altro lembo peduncolato o libero su spalla e braccio	92.27.70↔	Moulage radioattivi, NAS
		92.27.71↔	Moulage radioattivi: costruzione e applicazione di moulage radioattivi superficiali
		92.27.72↔	Moulage radioattivi: costruzione e applicazione di applicatori non impiegati sulla superficie corporea
		92.27.73↔	Moulage radioattivi: costruzione e applicazione di applicatori oculari
		92.27.79↔	Moulage radioattivi, altro
		92.28.00↔	Iniezione, instillazione o somministrazione per via orale di radioisotopi, NAS
		92.28.01↔	Instillazione di radionuclidi aperti in articolazioni



92.28.02↔	Radioiodioterapia fino a 1,2 GBq I-131, senza somministrazione di tireotropina ricombinante (rh-TSH)	92.29.22↔	Brachiterapia interstiziale con impianto volumetrico di emettitori rimovibili multiplanari, rateo di dose pulsata (pulsed dose rate)
92.28.03↔	Radioiodioterapia fino a 1,2 GBq I-131, con somministrazione di tireotropina ricombinante (rh-TSH)	92.29.23↔	Brachiterapia interstiziale con impianto volumetrico di emettitori rimovibili multiplanari, alto rateo di dose
92.28.04↔	Radioiodioterapia da 1,2 a meno di 5 GBq I-131, senza somministrazione di tireotropina ricombinante (rh-TSH)	92.29.24↔	Brachiterapia con impianto di emettitori rimovibili multiplanari, alto rateo di dose, intraoperatoria
92.28.05↔	Radioiodioterapia da 1,2 a meno di 5 GBq I-131, con somministrazione di tireotropina ricombinante (rh-TSH)	92.29.29↔	Brachiterapia interstiziale con impianto volumetrico di emettitori rimovibili multiplanari, altro
92.28.06↔	Radioiodioterapia da 5 GBq I-131, senza somministrazione di tireotropina ricombinante (rh-TSH)	92.29.31↔	Brachiterapia interstiziale con impianto di emettitori permanenti, fino a 10 sorgenti
92.28.07↔	Radioiodioterapia da 5 GBq I-131, con somministrazione di tireotropina ricombinante (rh-TSH)	92.29.32↔	Brachiterapia interstiziale con impianto di emettitori permanenti, da 10 a 15 sorgenti
92.28.11↔	Terapia con radionuclidi aperti per metastasi ossee	92.29.33↔	Brachiterapia interstiziale con impianto di emettitori permanenti, da 16 a 20 sorgenti
92.28.13↔	Terapia radiocettoretoriale con analoghi della somatostatina DOTA-coniugati	92.29.34↔	Brachiterapia interstiziale con impianto di emettitori permanenti, da 21 a 25 sorgenti
92.28.20↔	Radioimmunoterapia con 90Y ibritumomab tiuxetano, parenterale	92.29.35↔	Brachiterapia interstiziale con impianto di emettitori permanenti, da 26 a 30 sorgenti
92.28.21↔	Somministrazione parenterale di iodio-131-MIBG (metaiodobenzilguanidina)	92.29.36↔	Brachiterapia interstiziale con impianto di emettitori permanenti, da 31 a 35 sorgenti
92.28.22↔	Radioimmunoterapia con iodio-131 [I-131] tositumomab, parenterale	92.29.37↔	Brachiterapia interstiziale con impianto di emettitori permanenti, da 36 a 40 sorgenti
92.28.31↔	Radio-chemioembolizzazione endovascolare selettiva con I-131-Lipiodol	92.29.38↔	Brachiterapia interstiziale con impianto di emettitori permanenti, da 41 a 45 sorgenti
92.28.32↔	Terapia endovascolare selettiva con radionuclidi (SIRT) mediante embolizzazione con microsferi marcate con ittrio-90	92.29.39↔	Brachiterapia interstiziale con impianto di emettitori permanenti, da 46 a 50 sorgenti
92.28.33↔	Brachiterapia endovascolare con renio-188	92.29.3a↔	Brachiterapia interstiziale con impianto di emettitori permanenti, da 51 a 55 sorgenti
92.28.99↔	Iniezione, instillazione o somministrazione per via orale di radioisotopi, altro	92.29.3b↔	Brachiterapia interstiziale con impianto di emettitori permanenti, da 56 a 60 sorgenti
92.29.11↔	Brachiterapia interstiziale con impianto di emettitori rimovibili monoplanari, basso rateo di dose	92.29.3c↔	Brachiterapia interstiziale con impianto di emettitori permanenti, da 61 a 65 sorgenti
92.29.12↔	Brachiterapia interstiziale con impianto di emettitori rimovibili monoplanari, rateo di dose pulsata (pulsed dose rate)	92.29.3d↔	Brachiterapia interstiziale con impianto di emettitori permanenti, da 66 a 70 sorgenti
92.29.13↔	Brachiterapia interstiziale con impianto di emettitori rimovibili monoplanari, alto rateo di dose	92.29.3e↔	Brachiterapia interstiziale con impianto di emettitori permanenti, più di 70 sorgenti
92.29.19↔	Brachiterapia interstiziale con impianto di emettitori rimovibili monoplanari, altro		
92.29.21↔	Brachiterapia interstiziale con impianto volumetrico di emettitori rimovibili multiplanari, basso rateo di dose		

## Procedura B17-7

04.5x.00↔	Innesto di nervi cranici o periferici, NAS	04.79.25↔	Innesto e trasposizione di nervi del tronco e delle estremità inferiore con sutura interfascicolare
04.5x.10↔	Innesto del tratto extracranico di nervi cranici	04.79.29↔	Innesto e trasposizione di nervo con sutura interfascicolare, altro
04.5x.11↔	Innesto del plesso brachiale e di nervi della spalla	04.79.99↔	Altra neuroplastica, altro
04.5x.12↔	Innesto di nervi del braccio e della mano	86.67.00↔	Innesto cutaneo rigenerativo, NAS
04.5x.13↔	Innesto di nervi del tronco e delle estremità inferiori	86.67.10↔	Piccolo innesto cutaneo rigenerativo temporaneo nel capo
04.5x.19↔	Innesto di altri nervi cranici o periferici	86.67.11↔	Piccolo innesto cutaneo rigenerativo temporaneo nel collo
04.5x.99↔	Innesto di nervi cranici o periferici, altro	86.67.12↔	Piccolo innesto cutaneo rigenerativo temporaneo nella spalla e nel braccio
04.76↔	Riparazione di lesioni traumatiche di vecchia data di nervi cranici e periferici	86.67.13↔	Piccolo innesto cutaneo rigenerativo temporaneo nell'avambraccio
04.79.00↔	Altra neuroplastica, NAS	86.67.14↔	Piccolo innesto cutaneo rigenerativo temporaneo nella mano
04.79.10↔	Innesto e trasposizione del tratto extracranico di nervi cranici con sutura epineurale	86.67.15↔	Piccolo innesto cutaneo rigenerativo temporaneo nella parete toracica e nel dorso
04.79.11↔	Innesto e trasposizione del plesso brachiale con sutura epineurale	86.67.16↔	Piccolo innesto cutaneo rigenerativo temporaneo nella regione addominale
04.79.12↔	Innesto e trasposizione di nervi della spalla con sutura epineurale	86.67.17↔	Piccolo innesto cutaneo rigenerativo temporaneo nelle estremità inferiore
04.79.13↔	Innesto e trasposizione di nervi del braccio e della mano con sutura epineurale	86.67.19↔	Piccolo innesto cutaneo rigenerativo temporaneo in altra sede
04.79.14↔	Innesto e trasposizione di nervi del tronco e delle estremità inferiori con sutura epineurale	86.67.20↔	Ampio innesto cutaneo rigenerativo temporaneo nel capo
04.79.19↔	Innesto e trasposizione del tratto extracranico di nervi cranici con sutura epineurale, altro	86.67.21↔	Ampio innesto cutaneo rigenerativo temporaneo nel collo
04.79.20↔	Innesto e trasposizione di nervo con sutura interfascicolare	86.67.22↔	Ampio innesto cutaneo rigenerativo temporaneo nella spalla e nel braccio
04.79.21↔	Innesto e trasposizione del tratto extracranico di nervi cranici con sutura interfascicolare	86.67.23↔	Ampio innesto cutaneo rigenerativo temporaneo nell'avambraccio
04.79.22↔	Innesto e trasposizione del plesso brachiale con sutura interfascicolare	86.67.24↔	Ampio innesto cutaneo rigenerativo temporaneo nella mano
04.79.23↔	Innesto e trasposizione di nervi della spalla con sutura interfascicolare	86.67.25↔	Ampio innesto cutaneo rigenerativo temporaneo nella parete toracica e nel dorso
04.79.24↔	Innesto e trasposizione di nervi del braccio e della mano con sutura interfascicolare	86.67.26↔	Ampio innesto cutaneo rigenerativo temporaneo nella regione addominale

86.67.27↔	Ampio innesto cutaneo rigenerativo temporaneo nelle estremità inferiori	86.69.21↔	Ampio innesto cutaneo a spessore parziale nel collo
86.67.29↔	Ampio innesto cutaneo rigenerativo temporaneo in altra sede	86.69.22↔	Ampio innesto cutaneo a spessore parziale nella spalla e nel braccio
86.67.30↔	Sostituzione permanente di pelle con materiale di sostituzione dell'epidermide	86.69.23↔	Ampio innesto cutaneo a spessore parziale nell'avambraccio
86.67.31↔	Sostituzione permanente di pelle con materiale di sostituzione del derma	86.69.24↔	Ampio innesto cutaneo a spessore parziale nella mano
86.67.99↔	Innesto cutaneo rigenerativo, altro	86.69.25↔	Ampio innesto cutaneo sottile nella parete toracica e nel dorso
86.69.10↔	Piccolo innesto cutaneo a spessore parziale nel capo (eccetto labbra e bocca)	86.69.26↔	Ampio innesto cutaneo a spessore parziale nella regione addominale
86.69.11↔	Piccolo innesto cutaneo a spessore parziale nel collo	86.69.27↔	Ampio innesto cutaneo a spessore parziale nella regione inguinale e genitale
86.69.12↔	Ampio innesto cutaneo a spessore parziale nella spalla e nel braccio	86.69.28↔	Ampio innesto cutaneo a spessore parziale nelle natiche
86.69.13↔	Piccolo innesto cutaneo a spessore parziale nell'avambraccio	86.69.29↔	Ampio innesto cutaneo a spessore parziale in altra sede
86.69.14↔	Piccolo innesto cutaneo sottile nella mano	86.69.2a↔	Ampio innesto cutaneo a spessore parziale nella coscia e nella gamba
86.69.15↔	Piccolo innesto cutaneo a spessore parziale nella parete toracica e nel dorso	86.69.2b↔	Ampio innesto cutaneo a spessore parziale nel piede
86.69.16↔	Piccolo innesto cutaneo a spessore parziale nella regione addominale	86.88.50↔	Impianto o sostituzione di sistema per terapia a pressione negativa, profondo, su ossa e articolazioni delle estremità
86.69.17↔	Piccolo innesto cutaneo a spessore parziale nella regione inguinale e genitale	86.88.51↔	Impianto o sostituzione di sistema per terapia a pressione negativa, profondo, su torace, mediastino e sterno
86.69.18↔	Piccolo innesto cutaneo a spessore parziale nella coscia e nella gamba	86.88.52↔	Impianto o sostituzione di sistema per terapia a pressione negativa, sull'addome aperto
86.69.19↔	Piccolo innesto cutaneo a spessore parziale in altra sede	86.88.53↔	Impianto o sostituzione di sistema per terapia a pressione negativa, endoretale
86.69.1a↔	Piccolo innesto cutaneo a spessore parziale nel piede	86.88.59↔	Impianto o sostituzione di sistema per terapia a pressione negativa, su cute e sottocute o in altra sede
86.69.20↔	Ampio innesto cutaneo a spessore parziale nel capo (eccetto labbra e bocca)		

**ADRG B18****Interventi alla colonna vertebrale e al midollo spinale eccetto che per neoplasie maligne, senza CC estremamente gravi o gravi o revisione di shunt ventricolare**

Almeno una Procedura nella tabella B18-1

**DRG B18Z****Interventi alla colonna vertebrale e al midollo spinale eccetto che per neoplasie maligne, senza CC estremamente gravi o gravi o revisione di shunt ventricolare****Procedura B18-1**

03.01.00↔	Rimozione di corpo estraneo dal canale vertebrale, NAS	03.09.29↔	Approccio chirurgico alla colonna toracica, altro
03.01.10↔	Rimozione di corpo estraneo dal canale vertebrale, epidurale	03.09.30↔	Approccio chirurgico alla colonna lombare, NAS
03.01.99↔	Rimozione di corpo estraneo dal canale vertebrale, altro	03.09.31↔	Approccio chirurgico alla colonna lombare, anteriore, 1 segmento
03.02↔	Riapertura di pregressa laminectomia	03.09.32↔	Approccio chirurgico alla colonna lombare, anteriore, 2 segmenti
03.09.00↔	Altra esplorazione e decompressione del canale vertebrale, NAS	03.09.33↔	Approccio chirurgico alla colonna lombare, anteriore, 3 e più segmenti
03.09.10↔	Approccio chirurgico alla colonna cervicale, NAS	03.09.34↔	Approccio chirurgico alla colonna lombare (mediante laminotomia o flavectomia), posteriore, 1 segmento
03.09.11↔	Approccio chirurgico alla colonna cervicale, anteriore, 1 segmento	03.09.35↔	Approccio chirurgico alla colonna lombare (mediante laminotomia o flavectomia), posteriore, 2 segmenti
03.09.12↔	Approccio chirurgico alla colonna cervicale, anteriore, 2 segmenti	03.09.36↔	Approccio chirurgico alla colonna lombare (mediante laminotomia o flavectomia), posteriore, 3 e più segmenti
03.09.13↔	Approccio chirurgico alla colonna cervicale, anteriore, 3 e più segmenti	03.09.37↔	Approccio chirurgico alla colonna lombare, Approccio all'osso sacro e al coccige
03.09.14↔	Approccio chirurgico alla colonna cervicale (mediante laminotomia o emilaminectomia), posteriore, 1 segmento	03.09.39↔	Approccio chirurgico alla colonna lombare, altro
03.09.15↔	Approccio chirurgico alla colonna cervicale (mediante laminotomia o emilaminectomia), posteriore, 2 segmenti	03.09.40↔	Incisione di canale vertebrale, midollo spinale e meningi spinali, NAS
03.09.16↔	Approccio chirurgico alla colonna cervicale (mediante laminotomia o emilaminectomia), posteriore, 3 e più segmenti	03.09.41↔	Incisione del canale vertebrale per drenaggio di liquido epidurale
03.09.17↔	Approccio chirurgico al passaggio craniocervicale	03.09.43↔	Incisione del midollo e delle meningi spinali per drenaggio di liquido subdurale
03.09.19↔	Approccio chirurgico alla colonna cervicale, altro	03.09.44↔	Incisione del midollo e delle meningi spinali per drenaggio di ematoma intramidollare
03.09.20↔	Approccio chirurgico alla colonna toracica, NAS	03.09.45↔	Incisione del midollo e delle meningi spinali per drenaggio di ascesso intramidollare
03.09.21↔	Approccio chirurgico alla colonna toracica, anteriore, 1 segmento	03.09.49↔	Incisione di canale vertebrale, midollo spinale e meningi spinali, altro
03.09.22↔	Approccio chirurgico alla colonna toracica, anteriore, 2 segmenti	03.09.91↔	Altra decompressione del canale vertebrale
03.09.23↔	Approccio chirurgico alla colonna toracica, anteriore, 3 e più segmenti	03.09.99↔	Altra esplorazione e decompressione del canale vertebrale, altro
03.09.24↔	Approccio chirurgico alla colonna toracica (mediante laminotomia o emilaminectomia), posteriore, 1 segmento	03.1↔	Sezione delle radici dei nervi intraspinali
03.09.25↔	Approccio chirurgico alla colonna toracica (mediante laminotomia o emilaminectomia), posteriore, 2 segmenti	03.21↔	Cordotomia percutanea
03.09.26↔	Approccio chirurgico alla colonna toracica (mediante laminotomia o emilaminectomia), posteriore, 3 e più segmenti	03.29↔	Altra cordotomia

03.32.00↔	Biopsia del midollo spinale e delle meningi spinali, NAS	03.99.10↔	Interventi su vasi sanguigni intraspinali (es. legatura, distruzione, resezione)
03.32.10↔	Biopsia chiusa [percutanea] [agobiopsia] del midollo spinale e delle meningi spinali	03.99.19↔	Altri interventi su vasi sanguigni intraspinali
03.32.20↔	Biopsia a cielo aperto del midollo spinale e delle meningi spinali	03.99.20↔	Interventi sul sistema liquorale spinale, Inserzione di serbatoio sottocutaneo nel sistema liquorale spinale
03.32.99↔	Biopsia del midollo spinale e delle meningi spinali, altro	03.99.21↔	Interventi sul sistema liquorale spinale, Revisione di serbatoio sottocutaneo, catetere o pompa per infusione intratecale ed epidurale di medicinali
03.4x.00↔	Asportazione o distruzione di lesione del midollo o delle meningi spinali, NAS	03.99.22↔	Interventi sul sistema liquorale spinale, Rimozione di serbatoio sottocutaneo dal sistema liquorale spinale
03.4x.10↔	Asportazione o distruzione di tessuto tumorale del midollo spinale (intramidollare)	03.99.29↔	Altri interventi sul sistema liquorale spinale
03.4x.11↔	Asportazione o distruzione di tessuto tumorale delle meningi spinali e ossa	03.99.30↔	Revisione (senza sostituzione) di elettrodo(i) di neurostimolatore epidurale, elettrodo cilindrico, sistema a elettrodo singolo
03.4x.12↔	Asportazione o distruzione di tessuto tumorale delle radici e dei gangli spinali	03.99.31↔	Revisione (senza sostituzione) di elettrodo(i) di neurostimolatore epidurale, elettrodo cilindrico, sistema a più elettrodi
03.4x.19↔	Asportazione o distruzione di tessuto tumorale del midollo o delle meningi spinali, altro	03.99.32↔	Revisione (senza sostituzione) di elettrodo(i) di neurostimolatore epidurale, elettrodo piatto, sistema a elettrodo singolo
03.4x.20↔	Asportazione o distruzione di altra lesione del midollo spinale (intramidollare)	03.99.33↔	Revisione (senza sostituzione) di elettrodo(i) di neurostimolatore epidurale, elettrodo piatto, sistema a più elettrodi
03.4x.21↔	Asportazione o distruzione di altra lesione delle meningi spinali	03.99.40↔	Revisione (senza sostituzione) di catetere per infusione intratecale ed epidurale
03.4x.22↔	Asportazione o distruzione di altra lesione delle radici e dei gangli spinali	03.99.99↔	Altri interventi sul midollo spinale e sulle strutture del canale vertebrale, altro
03.4x.29↔	Asportazione o distruzione di altra lesione del midollo o delle meningi spinali, altro	34.4x.00↔	Asportazione o distruzione di lesione della parete toracica, NAS
03.4x.99↔	Asportazione o distruzione di lesione del midollo o delle meningi spinali, altro	34.4x.10↔	Asportazione di lesione della parete toracica
03.51↔	Riparazione di meningocele spinale	34.4x.20↔	Resezione parziale di lesione della parete toracica, NAS
03.52↔	Riparazione di mielomeningocele spinale	34.4x.21↔	Resezione parziale di lesione della parete toracica, senza ricostruzione
03.53.11↔	Riduzione chiusa di frattura vertebrale con fissazione esterna	34.4x.22↔	Resezione parziale di lesione della parete toracica, con ricostruzione
03.53.20↔	Riduzione aperta di fratture vertebrali	34.4x.30↔	Resezione di lesione della parete toracica, asportazione completa dello sterno, NAS
03.59.00↔	Altri interventi di riparazione o plastica sulle strutture del canale vertebrale, NAS	34.4x.31↔	Resezione di lesione della parete toracica, asportazione completa dello sterno, senza ricostruzione
03.59.10↔	Altri interventi di riparazione o plastica sulle strutture del canale vertebrale, Chiusura di diastematomielia	34.4x.32↔	Resezione di lesione della parete toracica, asportazione completa dello sterno, con ricostruzione
03.59.11↔	Altri interventi di riparazione o plastica sulle strutture del canale vertebrale, Sezione di filo terminale	34.93↔	Riparazione della pleura
03.59.12↔	Altri interventi di riparazione o plastica sulle strutture del canale vertebrale, Chiusura di fistola spinale	54.95†↔	Incisione del peritoneo
03.59.13↔	Altri interventi di riparazione o plastica sulle strutture del canale vertebrale, plastica durale spinale	56.92↔	Impianto di stimolatore elettronico ureterale
03.59.99↔	Altri interventi di riparazione o plastica sulle strutture del canale vertebrale, altro	56.93↔	Sostituzione di stimolatore elettronico ureterale
03.6↔	Separazione di aderenze del midollo spinale e delle radici dei nervi	56.94↔	Rimozione di stimolatore elettronico ureterale
03.71↔	Shunt spinale subaracnoideo-peritoneale	57.96↔	Impianto di stimolatore vescicale elettronico
03.72↔	Shunt spinale subaracnoideo ureterale	57.97↔	Sostituzione di stimolatore vescicale elettronico
03.79↔	Altro shunt spinale	57.98↔	Rimozione di stimolatore vescicale elettronico
03.93.00↔	Inserzione o sostituzione di elettrodo(i) di neurostimolatore spinale, NAS	77.61.10↔	Asportazione locale di lesione o tessuto della scapola e della clavicola
03.93.10↔	Inserzione o sostituzione di elettrodo(i) di neurostimolatore epidurale temporaneo, sistema a elettrodo singolo, stimolazione di prova	77.61.20↔	Sbrigliamento della scapola e della clavicola
03.93.11↔	Inserzione o sostituzione di elettrodo(i) di neurostimolatore epidurale temporaneo, sistema a più elettrodi, stimolazione di prova	77.69.10↔	Asportazione locale di lesione o tessuto delle falangi delle mani
03.93.20↔	Inserzione o sostituzione di elettrodo(i) di neurostimolatore epidurale permanente, sistema a elettrodo singolo, stimolazione continua, percutanea	77.69.11↔	Asportazione locale di lesione o tessuto delle vertebre
03.93.21↔	Inserzione o sostituzione di elettrodo(i) di neurostimolatore epidurale permanente, sistema a più elettrodi, stimolazione continua, percutanea	77.69.13↔	Asportazione locale di lesione o tessuto delle falangi dei piedi
03.93.22↔	Inserzione o sostituzione di elettrodo(i) di neurostimolatore epidurale permanente, sistema a elettrodo singolo, stimolazione continua, chirurgica a cielo aperto	77.69.20↔	Sbrigliamento di falangi delle mani
03.93.23↔	Inserzione o sostituzione di elettrodo(i) di neurostimolatore epidurale permanente, sistema a più elettrodi, stimolazione continua, chirurgica a cielo aperto	77.69.21↔	Sbrigliamento della colonna vertebrale
03.93.30↔	Inserzione o sostituzione di elettrodo subdurale per stimolazione della radice anteriore	77.69.23↔	Sbrigliamento di falangi dei piedi
03.93.99↔	Inserzione o sostituzione di elettrodo(i) di neurostimolatore spinale, altro	77.89.10↔	Altra osteotomia parziale di falangi delle mani
03.97↔	Revisione di shunt spinale	77.89.20↔	Altra osteotomia parziale di una vertebra, Asportazione del dente dell'epistrofeo
03.98↔	Rimozione di shunt spinale	77.89.21↔	Altra osteotomia parziale di una vertebra, corpo
03.99.00↔	Altri interventi sul midollo spinale e sulle strutture del canale vertebrale, NAS	77.89.22↔	Altra osteotomia parziale di una vertebra, altre parti
		77.89.40↔	Altra osteotomia parziale di falangi dei piedi
		77.91.11↔	Osteotomia totale di una costa
		77.91.12↔	Osteotomia totale di una costa cervicale
		77.91.13↔	Osteotomia totale dello sterno
		78.41.20↔	Altri interventi di riparazione o plastica su coste e sterno
		78.41.30↔	Altri interventi di riparazione o plastica su scapola, clavicola, coste e sterno, Impianto di protesi verticali espandibili in titanio (VEPTR)
		78.49.20↔	Sostituzione di vertebre (es. per cifosi), NAS
		78.49.21↔	Sostituzione di vertebre con impianto (es. per cifosi): 1 vertebra
		78.49.22↔	Sostituzione di vertebre con impianto (es. per cifosi): 2 vertebre
		78.49.23↔	Sostituzione di vertebre con impianto (es. per cifosi): 3 vertebre
		78.49.24↔	Sostituzione di vertebre con impianto (es. per cifosi): 4 vertebre

78.49.25↔	Sostituzione di vertebre con impianto (es. per cifosi): 5 o più vertebre	78.49.4c↔	Ricostruzione complessa della colonna vertebrale (es. per scoliosi), mediante epifisiodesi per equilibrare la crescita con staffe di lega a memoria di forma [Shape Memory Alloy (SMA)-Staples], 12 staffe
78.49.26↔	Sostituzione di vertebre con altro materiale (es. per cifosi), 1 vertebra	78.49.4d↔	Ricostruzione complessa della colonna vertebrale (es. per scoliosi), mediante epifisiodesi per equilibrare la crescita con staffe di lega a memoria di forma [Shape Memory Alloy (SMA)-Staples], 13 e più staffe
78.49.27↔	Sostituzione di vertebre con altro materiale (es. per cifosi), 2 vertebre	78.49.4e↔	Ricostruzione complessa della colonna vertebrale (es. per scoliosi) mediante epifisiodesi dorso-ventrale
78.49.28↔	Sostituzione di vertebre con altro materiale (es. per cifosi), 3 vertebre	78.49.4f↔	Ricostruzione complessa della colonna vertebrale (es. per scoliosi) mediante epifisiodesi monolaterale con fusione vertebrale dorsale
78.49.29↔	Sostituzione di vertebre (es. per cifosi), altro	78.49.4g↔	Ricostruzione complessa della colonna vertebrale (es. per scoliosi) mediante epifisiodesi bilaterale con fusione vertebrale dorsale
78.49.2a↔	Sostituzione di vertebre con altro materiale (es. per cifosi), 4 o più vertebre	78.49.50↔	Spondilodesi correttiva (es. per scoliosi) con strumentazione anteriore o posteriore, NAS
78.49.31↔	Ricostruzione complessa della colonna vertebrale (es. per cifosi) con innesto anteriore di sostegno	78.49.51↔	Spondilodesi correttiva (es. per scoliosi) con strumentazione posteriore, senza stabilità primaria, da 3 a 6 segmenti
78.49.32↔	Ricostruzione complessa della colonna vertebrale (es. per cifosi) mediante cifosectomia (es. secondo Lindseth-Selzer)	78.49.52↔	Spondilodesi correttiva (es. per scoliosi) con strumentazione posteriore, senza stabilità primaria, da 7 a 10 segmenti
78.49.33↔	Ricostruzione complessa della colonna vertebrale (es. per cifosi) mediante correzione dorsale senza release ventrale	78.49.53↔	Spondilodesi correttiva (es. per scoliosi) con strumentazione posteriore, senza stabilità primaria, 11 e più segmenti
78.49.34↔	Ricostruzione complessa della colonna vertebrale (es. per cifosi) mediante correzione dorsale con release ventrale	78.49.54↔	Spondilodesi correttiva (es. per scoliosi) con strumentazione posteriore, con stabilità primaria, da 3 a 6 segmenti
78.49.35↔	Ricostruzione complessa della colonna vertebrale (es. per cifosi) mediante correzione dorso-ventrale	78.49.55↔	Spondilodesi correttiva (es. per scoliosi) con strumentazione posteriore, con stabilità primaria, da 7 a 10 segmenti
78.49.36↔	Columnotomia e spondilodesi lordosizzante plurisegmentaria dorsale (DLS) secondo Zielke (es. per cifosi)	78.49.56↔	Spondilodesi correttiva (es. per scoliosi) con strumentazione posteriore, con stabilità primaria, 11 e più segmenti
78.49.37↔	Columnotomia e osteotomia transpeduncolare di sottrazione (es. secondo Thomassen o Hsu-Yau-Leong) (es. per cifosi)	78.49.57↔	Spondilodesi correttiva (es. per scoliosi) con strumentazione anteriore, senza stabilità primaria, da 3 a 6 segmenti
78.49.38↔	Columnotomia e spondilodesi lordosizzante monosegmentaria cervico-toracica (es. secondo Mason, Urist o Simmons) (es. per cifosi)	78.49.58↔	Spondilodesi correttiva (es. per scoliosi) con strumentazione anteriore, senza stabilità primaria, da 7 a 10 segmenti
78.49.40↔	Ricostruzione complessa della colonna vertebrale (es. per scoliosi), mediante epifisiodesi per equilibrare la crescita con staffe di lega a memoria di forma [Shape Memory Alloy (SMA)-Staples], 1 staffa	78.49.59↔	Spondilodesi correttiva (es. per scoliosi) con strumentazione anteriore o posteriore, altro
78.49.41↔	Ricostruzione complessa della colonna vertebrale (es. per scoliosi), mediante epifisiodesi per equilibrare la crescita con staffe di lega a memoria di forma [Shape Memory Alloy (SMA)-Staples], 2 staffe	78.49.5a↔	Spondilodesi correttiva (es. per scoliosi) con strumentazione anteriore, senza stabilità primaria, 11 e più segmenti
78.49.42↔	Ricostruzione complessa della colonna vertebrale (es. per scoliosi), mediante epifisiodesi per equilibrare la crescita con staffe di lega a memoria di forma [Shape Memory Alloy (SMA)-Staples], 3 staffe	78.49.5b↔	Spondilodesi correttiva (es. per scoliosi) con strumentazione anteriore, con stabilità primaria, da 3 a 6 segmenti
78.49.43↔	Ricostruzione complessa della colonna vertebrale (es. per scoliosi), mediante epifisiodesi per equilibrare la crescita con staffe di lega a memoria di forma [Shape Memory Alloy (SMA)-Staples], 4 staffe	78.49.5c↔	Spondilodesi correttiva (es. per scoliosi) con strumentazione anteriore, con stabilità primaria, da 7 a 10 segmenti
78.49.44↔	Ricostruzione complessa della colonna vertebrale (es. per scoliosi), mediante epifisiodesi per equilibrare la crescita con staffe di lega a memoria di forma [Shape Memory Alloy (SMA)-Staples], 5 staffe	78.49.5d↔	Spondilodesi correttiva (es. per scoliosi) con strumentazione anteriore, con stabilità primaria, 11 e più segmenti
78.49.45↔	Ricostruzione complessa della colonna vertebrale (es. per scoliosi), mediante epifisiodesi per equilibrare la crescita con staffe di lega a memoria di forma [Shape Memory Alloy (SMA)-Staples], 6 staffe	78.49.60↔	Spondilodesi correttiva (es. per scoliosi) con strumentazione combinata anteriore e posteriore, NAS
78.49.46↔	Ricostruzione complessa della colonna vertebrale (es. per scoliosi), mediante epifisiodesi per equilibrare la crescita con staffe di lega a memoria di forma [Shape Memory Alloy (SMA)-Staples], 7 staffe	78.49.61↔	Spondilodesi correttiva (es. per scoliosi) con strumentazione combinata anteriore e posteriore, senza stabilità primaria, da 3 a 6 segmenti
78.49.47↔	Ricostruzione complessa della colonna vertebrale (es. per scoliosi), mediante epifisiodesi per equilibrare la crescita con staffe di lega a memoria di forma [Shape Memory Alloy (SMA)-Staples], 8 staffe	78.49.62↔	Spondilodesi correttiva (es. per scoliosi) con strumentazione combinata anteriore e posteriore, senza stabilità primaria, da 7 a 10 segmenti
78.49.48↔	Ricostruzione complessa della colonna vertebrale (es. per scoliosi), mediante epifisiodesi per equilibrare la crescita con staffe di lega a memoria di forma [Shape Memory Alloy (SMA)-Staples], 9 staffe	78.49.63↔	Spondilodesi correttiva (es. per scoliosi) con strumentazione combinata anteriore e posteriore, senza stabilità primaria, 11 e più segmenti
78.49.4a↔	Ricostruzione complessa della colonna vertebrale (es. per scoliosi), mediante epifisiodesi per equilibrare la crescita con staffe di lega a memoria di forma [Shape Memory Alloy (SMA)-Staples], 10 staffe	78.49.64↔	Spondilodesi correttiva (es. per scoliosi) con strumentazione combinata anteriore e posteriore, con stabilità primaria, da 3 a 6 segmenti
78.49.4b↔	Ricostruzione complessa della colonna vertebrale (es. per scoliosi), mediante epifisiodesi per equilibrare la crescita con staffe di lega a memoria di forma [Shape Memory Alloy (SMA)-Staples], 11 staffe	78.49.65↔	Spondilodesi correttiva (es. per scoliosi) con strumentazione combinata anteriore e posteriore, con stabilità primaria, da 7 a 10 segmenti
		78.49.66↔	Spondilodesi correttiva (es. per scoliosi) con strumentazione combinata anteriore e posteriore, con stabilità primaria, 11 e più segmenti
		78.49.69↔	Spondilodesi correttiva (es. per scoliosi) con strumentazione combinata anteriore e posteriore, altro
		78.49.70↔	Ricostruzione complessa della colonna vertebrale, NAS
		78.49.71↔	Ricostruzione complessa della colonna vertebrale (es. per scoliosi) con strumentazione sottocutanea di Harrington (nel bambino)
		78.49.72↔	Ricostruzione complessa della colonna vertebrale (es. per scoliosi) mediante impianto di barre dinamiche
		78.49.79↔	Ricostruzione complessa della colonna vertebrale, altro

78.50.00↔	Fissazione interna di osso in sede non specificata senza riduzione di frattura, NAS	80.51.10↔	Asportazione di un disco intervertebrale, chirurgica a cielo aperto
78.50.11↔	Fissazione di osso alla colonna vertebrale	80.51.11↔	Asportazione di due dischi intervertebrali, chirurgica a cielo aperto
78.50.30↔	Procedura di osteosintesi della colonna vertebrale, NAS	80.51.12↔	Asportazione di tre o più dischi intervertebrali, chirurgica a cielo aperto
78.50.31↔	Osteosintesi con viti della colonna vertebrale	80.51.20↔	Asportazione di disco intervertebrale, percutanea con endoscopia
78.50.32↔	Osteosintesi della colonna vertebrale mediante cerchiaggio con filo	80.51.99↔	Asportazione di disco intervertebrale, altro
78.50.33↔	Osteosintesi della colonna vertebrale mediante sistema con staffe	80.52↔	Chemionucleolisi intervertebrale
78.50.34↔	Osteosintesi della colonna vertebrale con placche a uncino	80.59.00↔	Altra distruzione di disco intervertebrale, NAS
78.50.35↔	Osteosintesi della colonna vertebrale mediante sistema a viti e barre	80.59.10↔	Altra distruzione di disco intervertebrale, Rimozione di sequestro libero
78.50.36↔	Osteosintesi della colonna vertebrale mediante sistema a viti e placca anteriore	80.59.20↔	Altra distruzione di disco intervertebrale, Reintervento per recidiva
78.50.37↔	Osteosintesi della colonna vertebrale mediante sistema a viti e placca posteriore	80.59.21↔	Altra distruzione di disco intervertebrale, Reintervento con lisi radicale per recidiva
78.50.39↔	Procedura di osteosintesi della colonna vertebrale, altro	80.59.30↔	Altra distruzione di disco intervertebrale, Decompressione con nucleoplastica
78.50.99↔	Fissazione interna di osso in sede non specificata senza riduzione di frattura, altro	80.59.40↔	Altra distruzione di disco intervertebrale, Termomodulazione mini-invasiva del disco intervertebrale
78.69.11↔	Rimozione di dispositivo impiantato dalle falangi della mano: filo (endomidollare), vite, cerchiaggio dinamico, placca (con stabilità angolare), fissatore esterno, staffe (di Blount)	80.59.50↔	Altra distruzione di disco intervertebrale, Ricostruzione del disco con sostituto discale su base cellulare
78.69.15↔	Rimozione di dispositivo impiantato da altre ossa specificate, escluse quelle facciali, Rimozione di sostituto osseo (parziale) da falangi delle mani	80.59.99↔	Altra distruzione di disco intervertebrale, altro
78.69.18↔	Rimozione di dispositivo impiantato dalle falangi della mano: altro materiale di osteosintesi	81.00↔	Artrodesi vertebrale, NAS
78.69.21↔	Rimozione di dispositivo impiantato dalle ossa pelviche: filo, vite, cerchiaggio dinamico, fissatore esterno, fissatore circolare, staffe (di Blount)	81.01↔	Artrodesi atlanto-epistrofea
78.69.22↔	Rimozione di dispositivo impiantato dalle ossa pelviche: placca (con stabilità angolare)	81.02↔	Altra artrodesi cervicale, approccio anteriore
78.69.25↔	Rimozione di dispositivo impiantato da altre ossa specificate, escluse quelle facciali, Rimozione di sostituto osseo (parziale) dalle ossa pelviche	81.03↔	Altra artrodesi cervicale, approccio posteriore
78.69.28↔	Rimozione di dispositivo impiantato dalle ossa pelviche: altro materiale di osteosintesi	81.04↔	Artrodesi dorsale e dorsolombare, approccio anteriore
78.69.31↔	Rimozione di dispositivo impiantato da talo e calcagno: filo (endomidollare), vite, cerchiaggio dinamico, placca (con stabilità angolare), fissatore esterno, fissatore circolare, staffe (di Blount)	81.05↔	Artrodesi dorsale e dorsolombare, approccio posteriore
78.69.38↔	Rimozione di dispositivo impiantato da talo e calcagno: altro materiale di osteosintesi	81.06↔	Artrodesi delle vertebre lombari e lombosacrali, approccio anteriore
78.69.41↔	Rimozione di dispositivo impiantato dalle falangi del piede: filo (endomidollare), vite, cerchiaggio dinamico, placca (con stabilità angolare), fissatore esterno, staffe (di Blount)	81.07↔	Artrodesi lombare e lombosacrale, approccio ai processi laterali trasversi
78.69.45↔	Rimozione di dispositivo impiantato da altre ossa specificate, escluse quelle facciali, Rimozione di sostituto osseo (parziale) da falangi dei piedi	81.08↔	Artrodesi lombare e lombosacrale, con approccio posteriore
78.69.48↔	Rimozione di dispositivo impiantato dalle falangi del piede: altro materiale di osteosintesi	81.30↔	Rifusione vertebrale, NAS
78.69.51↔	Rimozione di dispositivo impiantato da altre ossa specificate: filo, cerchiaggio dinamico, staffe di Blount	81.31↔	Rifusione atlanto-epistrofea
78.69.52↔	Rimozione di dispositivo impiantato da altre ossa specificate: vite, placca (con stabilità angolare), vite di compressione dinamica, filo endomidollare, chiodo endomidollare, chiodo endomidollare con componente articolare, chiodo di bloccaggio, chiodo di trasfissione, fissatore esterno	81.32↔	Rifusione di altre vertebre cervicali, approccio anteriore
78.69.53↔	Rimozione di dispositivo impiantato da altre ossa specificate: placca angolata / condilare	81.33↔	Rifusione di altre vertebre cervicali, approccio posteriore
78.69.55↔	Rimozione di dispositivo impiantato da altre ossa specificate, escluse quelle facciali, Rimozione di sostituto osseo (parziale) da altre ossa specificate	81.34↔	Rifusione dorsale o dorsolombare, approccio anteriore
78.69.58↔	Rimozione di dispositivo impiantato da altre ossa specificate: altro materiale di osteosintesi	81.35↔	Rifusione dorsale o dorsolombare, approccio posteriore
78.69.61↔	Rimozione di materiale di osteosintesi dalla colonna vertebrale	81.36↔	Rifusione lombare o lombosacrale, approccio anteriore
78.69.65↔	Rimozione di dispositivo impiantato da altre ossa specificate, escluse quelle facciali, Rimozione di sostituto osseo (parziale) dalla colonna vertebrale	81.37↔	Rifusione lombare o lombosacrale, approccio ai processi laterali trasversi
78.69.71↔	Rimozione artroscopica di materiale di osteosintesi	81.38↔	Rifusione lombare o lombosacrale, approccio posteriore
80.50↔	Asportazione o distruzione di disco intervertebrale, non specificata	81.39↔	Rifusione vertebrale, NAS
80.51.00↔	Asportazione di disco intervertebrale, NAS	81.62.00↔	Artrodesi o rifusione di 2-3 vertebre, NAS
		81.62.10↔	Artrodesi di 2 vertebre, dorsale
		81.62.11↔	Artrodesi di 2 vertebre, combinata dorsale e ventrale, intercorporea
		81.62.12↔	Artrodesi di 2 vertebre, ventrale, intercorporea
		81.62.13↔	Artrodesi di 2 vertebre, dorsale, dinamica
		81.62.20↔	Artrodesi di 3 vertebre, dorsale
		81.62.21↔	Artrodesi di 3 vertebre, combinata dorsale e ventrale, intercorporea
		81.62.22↔	Artrodesi di 3 vertebre, ventrale, intercorporea
		81.62.23↔	Artrodesi di 3 vertebre, dorsale, dinamica
		81.62.99↔	Artrodesi o rifusione di 2-3 vertebre, altro
		81.63.00↔	Artrodesi o rifusione di 4-8 vertebre, NAS
		81.63.10↔	Artrodesi di 4 - 6 vertebre, dorsale
		81.63.11↔	Artrodesi di 4 - 6 vertebre, combinata dorsale e ventrale, intercorporea
		81.63.12↔	Artrodesi di 4 - 6 vertebre, ventrale, intercorporea
		81.63.13↔	Artrodesi di 4 - 6 vertebre, dorsale, dinamica
		81.63.20↔	Artrodesi di 7 - 8 vertebre, dorsale
		81.63.21↔	Artrodesi di 7 - 8 vertebre, combinata dorsale e ventrale, intercorporea
		81.63.22↔	Artrodesi di 7 - 8 vertebre, ventrale, intercorporea
		81.63.23↔	Artrodesi di 7 - 8 vertebre, dorsale, dinamica
		81.63.99↔	Artrodesi o rifusione di 4-8 vertebre, altro
		81.64.00↔	Artrodesi o rifusione di 9 e più vertebre, NAS

81.64.10↔	Artrodesi di 9 e più vertebre, dorsale	84.66.00↔	Revisione o sostituzione di protesi discali artificiale, cervicale, NAS
81.64.11↔	Artrodesi di 9 o più vertebre, combinata dorsale e ventrale, intercorporea	84.66.10↔	Sostituzione di protesi discali artificiale, cervicale
81.64.99↔	Artrodesi o rifusione di 9 e più vertebre, altro	84.66.20↔	Revisione di protesi discali artificiale, cervicale
81.65.00↔	Vertebroplastica, NAS	84.66.99↔	Revisione o sostituzione di protesi discali artificiale, cervicale, altro
81.65.10↔	Vertebroplastica, 1 corpo vertebrale	84.67↔	Revisione o sostituzione di protesi discali artificiale, toracale
81.65.11↔	Vertebroplastica, 2 corpi vertebrali	84.68.00↔	Revisione o sostituzione di protesi discali artificiale, lombosacrale, NAS
81.65.12↔	Vertebroplastica, 3 corpi vertebrali	84.68.10↔	Sostituzione di protesi discali artificiale, lombosacrale
81.65.13↔	Vertebroplastica, 4 e più corpi vertebrali	84.68.20↔	Revisione di protesi discali artificiale, lombosacrale
81.65.99↔	Vertebroplastica, altro	84.68.99↔	Revisione o sostituzione di protesi discali artificiale, lombosacrale, altro
81.66.00↔	Cifoplastica, NAS	84.69.00↔	Revisione o sostituzione di protesi discali artificiale, NAS
81.66.10↔	Cifoplastica, 1 corpo vertebrale	84.69.10↔	Sostituzione di protesi discali artificiale
81.66.11↔	Cifoplastica, 2 corpi vertebrali	84.69.20↔	Revisione di protesi discali artificiale
81.66.12↔	Cifoplastica, 3 corpi vertebrali	84.69.99↔	Revisione o sostituzione di protesi discali artificiale, altro
81.66.13↔	Cifoplastica, 4 e più corpi vertebrali	84.81.00↔	Revisione di dispositivo(i) interspinoso(i), NAS
81.66.99↔	Cifoplastica, altro	84.81.20↔	Revisione di dispositivo(i) interspinoso(i)
84.51.00↔	Inserzione di dispositivo intervertebrale d'artrodesi, NAS	84.81.99↔	Revisione di dispositivo(i) interspinoso(i), altro
84.51.10↔	Inserzione di gabbie intercorporee, 1 segmento	84.82↔	Inserzione o sostituzione di dispositivo(i) peduncolare di stabilizzazione dinamica
84.51.11↔	Inserzione di gabbie intercorporee, 2 segmenti	84.83↔	Revisione di dispositivo(i) peduncolare di stabilizzazione dinamica
84.51.12↔	Inserzione di gabbie intercorporee, 3 segmenti	84.84↔	Inserzione o sostituzione di dispositivo(i) di sostituzione di faccetta articolare
84.51.13↔	Inserzione di gabbie intercorporee, 4 o più segmenti	84.85↔	Revisione di dispositivo(i) di sostituzione di faccetta articolare
84.51.99↔	Inserzione di dispositivo intervertebrale d'artrodesi, altro		
84.60↔	Inserzione di protesi discali, senz'altra specificazione		
84.61↔	Inserzione di protesi discali parziale, cervicale		
84.62↔	Inserzione di protesi discali, senz'altra specificazione		
84.63↔	Inserzione di protesi discali, toracale		
84.64↔	Inserzione di protesi discali parziale, lombosacrale		
84.65↔	Inserzione di protesi discali totale, lombosacrale		

**ADRG B20****Craniotomia o intervento maggiore alla colonna vertebrale**

Almeno una Procedura nella tabella B20-2

**DRG B20A****Craniotomia o intervento maggiore alla colonna vertebrale con procedura complessa, età < 16 anni o con monitoraggio neurofisiologico intraoperatorio**

(Almeno una Procedura nella tabella B20-3 e Procedura nella tabella B20-4 o almeno una Procedura nella tabella B20-5) e (Età &lt; 16 anni o Procedura nella tabella B20-6)

**DRG B20B****Craniotomia o intervento maggiore alla colonna vertebrale con procedura complessa, età > 15 anni, senza monitoraggio neurofisiologico intraoperatorio**

Almeno una Procedura nella tabella B20-3 e Procedura nella tabella B20-4 o almeno una Procedura nella tabella B20-5

**DRG B20C****Craniotomia o intervento maggiore alla colonna vertebrale senza procedura complessa, età < 3 anni o con diagnostica complessa**

Età &lt; 3 anni o nessuna Diagnosi principale nella Tabella B20-1

**DRG B20D****Craniotomia o intervento maggiore alla colonna vertebrale senza procedura complessa, età > 2 anni, senza diagnostica complessa****Diagnosi principale B20-1**

I62.00	Emorragia subdurale (non traumatica): Acuta	S06.23	Ematomi intracerebrali e cerebellari multipli
I62.01	Emorragia subdurale (non traumatica): Subacuta	S06.28	Altri traumasmi cerebrali e cerebellari diffusi
I62.02	Emorragia subdurale (non traumatica): Cronica	S06.30	Traumatismo cerebrale e cerebellare focale, non specificato
I62.09	Emorragia subdurale (non traumatica): Non specificata	S06.31	Contusione cerebrale focale
S02.0	Frattura della volta cranica	S06.32	Contusione cerebellare focale
S02.1	Frattura della base cranica	S06.33	Ematoma cerebrale focale
S02.3	Frattura del pavimento dell'orbita	S06.34	Ematoma cerebellare focale
S02.7	Fratture multiple interessanti cranio e ossa facciali	S06.38	Altri traumasmi cerebrali e cerebellari focali
S02.8	Fratture di altre ossa craniche e facciali	S06.4	Emorragia epidurale
S02.9	Frattura di ossa craniche o facciali, sede non specificata	S06.5	Emorragia subdurale traumatica
S06.0	Commozione cerebrale	S06.6	Emorragia subaracnoidea traumatica
S06.1	Edema cerebrale traumatico	S06.8	Altri traumasmi intracranici
S06.20	Traumatismo cerebrale e cerebellare diffuso, non specificato	S06.9	Traumatismo intracranico non specificato

## Procedura B20-2

00.65.00↔	Inserzione percutanea di altro(i) stent vascolare(i) intracranico(i), NAS	01.25.12↔	Altra craniectomia per evacuazione di empiema epidurale
00.65.11↔	Inserzione percutanea transluminale di microstent(s) vascolari intracranici	01.25.13↔	Altra craniectomia per rimozione di corpo estraneo dalle ossa del cranio o dallo spazio epidurale
00.65.99↔	Inserzione percutanea di altro(i) stent vascolare(i) intracranico(i), altro	01.25.14↔	Altra craniectomia, Inserzione di materiale alloplastico o di sistema di somministrazione farmacologica nelle ossa del cranio o nello spazio epidurale
01.12.00↔	Biopsia mediante craniotomia (a cielo aperto) delle meningi cerebrali, NAS	01.25.19↔	Altra craniectomia, per drenaggio di liquido epidurale o per altri motivi
01.12.10↔	Biopsia stereotassica mediante craniotomia (a cielo aperto) delle meningi cerebrali	01.25.20↔	Altra craniectomia, Nuova craniectomia con inserzione di drenaggio
01.12.99↔	Biopsia mediante craniotomia (a cielo aperto) delle meningi cerebrali, altro	01.25.21↔	Altra craniectomia, Nuova craniectomia per rimozione di materiale alloplastico o di sistema di somministrazione farmacologica dalle ossa del cranio o dallo spazio epidurale
01.14.00↔	Biopsia a cielo aperto del cervello, NAS	01.25.99↔	Altra craniectomia, altro
01.14.10↔	Biopsia stereotassica a cielo aperto del cervello	01.26↔	Inserzione e sostituzione di catetere nella cavità cranica o nel tessuto cerebrale
01.14.99↔	Biopsia a cielo aperto del cervello, altro	01.29.00↔	Revisione (senza sostituzione) di catetere(i) nella cavità cranica o nel tessuto cerebrale, NAS
01.15↔	Biopsia del cranio	01.29.10↔	Revisione stereotassica (senza sostituzione) di cateteri intracerebrali per infusione intraventricolare
01.21↔	Incisione e drenaggio dei seni cranici	01.29.99↔	Revisione (senza sostituzione) di catetere(i) nella cavità cranica o nel tessuto cerebrale, altro
01.22↔	Rimozione di elettrodo(i) di neurostimolatore intracranico	01.31.00↔	Incisione delle meningi cerebrali, NAS
01.23.00↔	Riapertura di pregressa craniotomia, NAS	01.31.10↔	Incisione delle meningi cerebrali per evacuazione di ematoma (igroma) subdurale
01.23.10↔	Riapertura di pregressa craniotomia con inserzione di drenaggio	01.31.11↔	Incisione delle meningi cerebrali per evacuazione di empiema subdurale
01.23.20↔	Riapertura di pregressa craniotomia con rimozione di materiale alloplastico o di sistema di somministrazione farmacologica dalle ossa del cranio	01.31.20↔	Incisione delle meningi cerebrali per drenaggio di liquido subdurale e subaracnoideo
01.23.21↔	Riapertura di pregressa craniotomia con rimozione di materiale alloplastico o di sistema di somministrazione farmacologica dallo spazio epidurale	01.31.99↔	Incisione delle meningi cerebrali, altro
01.23.29↔	Riapertura di pregressa craniotomia con rimozione di altro materiale	01.32.00↔	Lobotomia e trattotomia, NAS
01.23.99↔	Riapertura di pregressa craniotomia, altro	01.32.10↔	Lobotomia e trattotomia, Cingolotomia
01.24.00↔	Altra craniotomia, NAS	01.32.11↔	Lobotomia e trattotomia, Transezione subpiale
01.24.10↔	Altra craniotomia con decompressione	01.32.12↔	Lobotomia e trattotomia, Lobotomie multiple
01.24.11↔	Altra craniotomia per evacuazione di ematoma epidurale	01.32.20↔	Lobotomia e trattotomia, Interruzione stereotassica di sistemi di vie encefaliche
01.24.12↔	Altra craniotomia per evacuazione di empiema epidurale	01.32.99↔	Lobotomia e trattotomia, altro
01.24.13↔	Altra craniotomia, Inserzione di materiale alloplastico o di sistema di somministrazione farmacologica nelle ossa del cranio o nello spazio epidurale	01.39.00↔	Altre incisioni cerebrali, NAS
01.24.14↔	Altra craniotomia, rimozione di materiale alloplastico o di sistema di somministrazione farmacologica dalle ossa del cranio o dallo spazio epidurale	01.39.10↔	Altre incisioni cerebrali per evacuazione di ematoma intracerebrale
01.24.15↔	Altra craniotomia, Rimozione di corpo estraneo dalle ossa del cranio o dallo spazio epidurale	01.39.11↔	Altre incisioni cerebrali per evacuazione di ascesso intracerebrale
01.24.16↔	Altra craniotomia, altro drenaggio di liquido epidurale o per altri motivi	01.39.19↔	Altre incisioni cerebrali, evacuazione di altro liquido intracerebrale
01.24.20↔	Craniotomia della calotta quale approccio chirurgico, NAS	01.39.20↔	Altre incisioni cerebrali, Evacuazione stereotassica di ematoma intracranico
01.24.22↔	Apertura del cranio guidata da stereotassi attraverso la calotta quale approccio chirurgico	01.39.21↔	Altre incisioni cerebrali, Evacuazione stereotassica di ascesso intracranico
01.24.29↔	Craniotomia della calotta quale approccio chirurgico, altro	01.39.29↔	Altre incisioni cerebrali, Evacuazione stereotassica di altro liquido intracranico
01.24.30↔	Approccio alla base del cranio, NAS	01.39.30↔	Altre incisioni cerebrali, Rimozione di corpo estraneo intracerebrale
01.24.31↔	Approccio alla base del cranio, transorale	01.39.40↔	Inserzione di drenaggio esterno nel sistema liquorale (es. ventricolare, cisternale, subdurale)
01.24.32↔	Approccio alla base del cranio, transorale con scissione del palato molle	01.39.41↔	Inserzione di serbatoio nel sistema liquorale (es. ventricolare, cisternale, subdurale)
01.24.33↔	Approccio alla base del cranio, transorale con scissione del palato molle e duro	01.39.42↔	Rimozione di serbatoio dal sistema liquorale (es. ventricolare, cisternale, subdurale)
01.24.34↔	Approccio alla base del cranio, transfenoidale	01.39.50↔	Rimozione di impianto intracranico
01.24.35↔	Approccio alla base del cranio, transetmoidale	01.39.99↔	Altre incisioni cerebrali, altro
01.24.36↔	Approccio alla base del cranio, transmastoideo	01.41↔	Interventi sul talamo
01.24.37↔	Approccio alla base del cranio, translabirintico	01.42↔	Interventi sul globo pallido
01.24.38↔	Approccio alla base del cranio, transpiramidale	01.51.00↔	Asportazione di lesione o di tessuto delle meningi cerebrali, NAS
01.24.39↔	Approccio alla base del cranio, altro	01.51.10↔	Asportazione di tessuto tumorale dalle meningi cerebrali con isolamento di tessuto adiacente infiltrato
01.24.3a↔	Approccio alla base del cranio, transcondilico	01.51.99↔	Asportazione di lesione o di tessuto delle meningi cerebrali, altro
01.24.3b↔	Approccio alla base del cranio, transorbitale	01.52.00↔	Emisferectomia, NAS
01.24.3c↔	Approccio alla base del cranio, con osteotomia tipo Le Fort I	01.52.10↔	Emisferectomia, tessuto tumorale intracerebrale di origine cerebrale
01.24.3d↔	Approccio alla base del cranio, transnasale-transcribriforme		
01.24.3e↔	Approccio alla base del cranio, transnasale-transclivale		
01.24.3f↔	Approccio alla base del cranio, transorale-transclivale		
01.24.3g↔	Approccio alla base del cranio, transnasale-transpterigoideo		
01.24.99↔	Altra craniotomia, altro		
01.25.00↔	Altra craniectomia, NAS		
01.25.10↔	Altra craniectomia con decompressione		
01.25.11↔	Altra craniectomia per evacuazione di ematoma epidurale		

01.52.11↔	Emisferectomia, tessuto tumorale intracerebrale di origine extracerebrale	02.13↔	Legatura dei vasi delle meningi
01.52.99↔	Emisferectomia, altro	02.14↔	Plessectomia coroidea
01.53.00↔	Lobectomia cerebrale, NAS	02.2↔	Ventricolostomia
01.53.10↔	Lobectomia cerebrale, tessuto tumorale intracerebrale di origine cerebrale	02.31↔	Shunt fra ventricolo e strutture del capo e del collo
01.53.11↔	Lobectomia cerebrale, tessuto tumorale intracerebrale di origine extracerebrale	02.32↔	Shunt fra ventricolo e sistema circolatorio
01.53.99↔	Lobectomia cerebrale, altro	02.33↔	Shunt fra ventricolo e cavità toracica
01.59.00↔	Altra asportazione o distruzione di lesione o di tessuto cerebrale, NAS	02.34↔	Shunt fra ventricolo, cavità addominale e i suoi organi
01.59.10↔	Altra asportazione di tessuto tumorale intracerebrale di origine cerebrale	02.35↔	Shunt fra ventricolo ed apparato urinario
01.59.11↔	Altra asportazione di tessuto tumorale intracerebrale di origine extracerebrale	02.39↔	Altri interventi per il drenaggio ventricolare
01.59.12↔	Altra asportazione o distruzione di lesione o di tessuto cerebrale, sbrigliamento di contusione cerebrale	02.41.00↔	Irrigazione ed esplorazione di shunt ventricolare, NAS
01.59.19↔	Altra asportazione o distruzione di lesione o di tessuto cerebrale, altro	02.41.10↔	Irrigazione ed esplorazione di shunt ventricolare, parte centrale
01.59.20↔	Altra distruzione di tessuto tumorale intracerebrale di origine cerebrale	02.41.20↔	Irrigazione ed esplorazione di shunt ventricolare, parte periferica
01.59.21↔	Altra distruzione di tessuto tumorale intracerebrale di origine extracerebrale	02.41.99↔	Irrigazione ed esplorazione di shunt ventricolare, altro
01.59.29↔	Altra distruzione di lesione o di tessuto cerebrale, altro	02.42.00↔	Sostituzione di shunt ventricolare, NAS
01.59.99↔	Altra asportazione o distruzione di lesione o di tessuto cerebrale, altro	02.42.10↔	Sostituzione di shunt ventricolare, parte centrale
01.6x.10↔	Asportazione e distruzione di tessuto tumorale dalla base del cranio	02.42.20↔	Sostituzione di shunt ventricolare, parte periferica
01.6x.11↔	Asportazione e distruzione di tessuto tumorale dalla calotta	02.42.99↔	Sostituzione di shunt ventricolare, altro
01.6x.20↔	Asportazione e distruzione di altro tessuto patologico dalla base del cranio	02.43↔	Rimozione di shunt ventricolare
01.6x.21↔	Asportazione e distruzione di altro tessuto patologico dalla calotta	02.51.00↔	Sinangiosi, NAS
01.6x.22↔	Asportazione e distruzione di altro tessuto patologico dalla base del cranio e dalla calotta con meningi cerebrali	02.51.11↔	EDAS (encefalo-duro-arterio-sinangiosi)
02.01↔	Apertura di suture del cranio	02.51.12↔	EDS (encefalo-duro-sinangiosi), posa della dura madre invertita sulla corteccia cerebrale
02.02↔	Riposizionamento di frammenti di frattura affossata del cranio	02.51.13↔	EDS (encefalo-duro-sinangiosi), posa di un'arteria e della dura madre invertita sulla corteccia cerebrale
02.03↔	Formazione di opercoli cranici	02.51.14↔	EMS (encefalo-mio-sinangiosi)
02.04.00↔	Innesto osseo sul cranio, NAS	02.51.15↔	EGPS (encefalo-galea-periostio-sinangiosi)
02.04.10↔	Innesto osseo sul cranio, calotta cranica	02.51.99↔	Sinangiosi, altro
02.04.99↔	Innesto osseo sul cranio, altro	02.91↔	Separazione di aderenze corticali
02.05.00↔	Inserzione di placca cranica, NAS	02.92↔	Interventi riparativi sul cervello
02.05.10↔	Inserzione di impianto CAD nel neurocranio senza interessamento dello splancocranio, difetto semplice	02.93.00↔	Inserzione o sostituzione di elettrodo(i) di neurostimolatore intracranico, NAS
02.05.11↔	Inserzione di impianto CAD nel neurocranio senza interessamento dello splancocranio, difetto maggiore o complesso	02.93.10↔	Inserzione o sostituzione di microelettrodi temporanei per derivazione e stimolazione uniloculare
02.05.20↔	Inserzione di impianto CAD nel neurocranio con interessamento di orbita, regione temporale o seno frontale, fino a 2 regioni	02.93.11↔	Inserzione o sostituzione di microelettrodi temporanei per derivazione e stimolazione multiloculare
02.05.30↔	Inserzione di impianto CAD nel neurocranio con interessamento di più regioni dello splancocranio, da 3 regioni	02.93.20↔	Inserzione o sostituzione di microelettrodi permanenti per derivazione e stimolazione uniloculare
02.05.41↔	Reinserzione di placca cranica autologa	02.93.21↔	Inserzione o sostituzione di microelettrodi permanenti per derivazione e stimolazione multiloculare
02.05.99↔	Inserzione di placca cranica, altro	02.93.99↔	Inserzione o sostituzione di elettrodo(i) di neurostimolatore intracranico, altro
02.06.00↔	Altri tipi di osteoplastica del cranio, NAS	02.96↔	Applicazione di elettrodi sfenoidali
02.06.10↔	Cranioplastica fronto-orbitale per spostamento osseo	02.99.10↔	Interventi stereotassici sul sistema liquorale
02.06.20↔	Riparazione del neurocranio senza interessamento dello splancocranio, con impianto semplice (cemento osseo, materiale alloplastico)	02.99.11↔	Impianto o espanto stereotassico di materiale radioattivo quale intervento indipendente
02.06.30↔	Riparazione di neurocranio e splancocranio o del solo splancocranio, con impianto semplice (cemento osseo, materiale alloplastico)	02.99.12↔	Impianto stereotassico di tessuto nel cranio, nel cervello e nelle meningi cerebrali
02.06.99↔	Altri tipi di osteoplastica del cranio (cranioplastica), altro	02.99.13↔	Instillazione stereotassica di medicamenti quale intervento indipendente
02.07↔	Rimozione di placca del cranio	02.99.14↔	Impianto, revisione o sostituzione stereotassica di cateteri intracerebrali per infusione intraventricolare
02.11↔	Sutura semplice della dura madre	02.99.20↔	Conversione di shunt liquorale (o derivazione di liquido cerebrospinale) in derivazione multipla
02.12.00↔	Altra riparazione delle meningi cerebrali, NAS	02.99.29↔	Altra revisione e rimozione di derivazioni liquorali
02.12.10↔	Altra riparazione delle meningi cerebrali senza cranioplastica	02.99.30↔	Impianto o sostituzione di sonda di misura intracranica
02.12.20↔	Altra riparazione delle meningi cerebrali con cranioplastica	02.99.31↔	Revisione (senza sostituzione) di sonda di misura intracranica
02.12.21↔	Altra duraplastica con cranioplastica della convessità	02.99.40↔	Impianto o sostituzione di neuroprotesi
02.12.22↔	Altra duraplastica con cranioplastica del passaggio craniocervicale	02.99.41↔	Revisione (senza sostituzione) di neuroprotesi
02.12.31↔	Duraplastica frontobasale con lembo peduncolato	02.99.50↔	Impianto e rimozione di sistema di cateteri a palloncino per brachiterapia intracerebrale
02.12.99↔	Altra riparazione delle meningi cerebrali, altro	02.99.70↔	Revisione (senza sostituzione) di elettrodo(i) di neurostimolatore intracranico, NAS
		02.99.71↔	Revisione (senza sostituzione) di elettrodo(i) di neurostimolatore intracranico, stereotassica, sistema a elettrodo singolo permanente per la stimolazione permanente
		02.99.72↔	Revisione (senza sostituzione) di elettrodo(i) di neurostimolatore intracranico, stereotassica, sistema a più elettrodi permanenti per la stimolazione permanente
		02.99.79↔	Revisione (senza sostituzione) di elettrodo(i) di neurostimolatore intracranico, altro
		02.99.90↔	Altri interventi stereotassici sul cranio, sul cervello e sulle meningi



04.01.00↔	Asportazione di neurinoma acustico, NAS	18.71.12↔	Ricostruzione di padiglione auricolare, parziale con lembo galeale
04.01.10↔	Asportazione di neurinoma acustico mediante craniotomia	18.71.13↔	Ricostruzione di padiglione auricolare, parziale con innesto di cartilagine
04.01.11↔	Asportazione di neurinoma acustico, Approccio translabyrinthico	18.71.14↔	Ricostruzione di padiglione auricolare, parziale con lembo microvascolare
04.01.99↔	Asportazione di neurinoma acustico, altro	18.71.19↔	Ricostruzione di padiglione auricolare, parziale, altro
04.41↔	Decompressione della radice del trigemino	18.71.20↔	Ricostruzione di padiglione auricolare, totale, NAS
07.13.00↔	Biopsia dell'ipofisi per via trans-frontale, NAS	18.71.21↔	Ricostruzione di padiglione auricolare, totale con espansore tissutale
07.13.10↔	Biopsia chiusa [percutanea] [agobiopsia] dell'ipofisi per via trans-frontale	18.71.22↔	Ricostruzione di padiglione auricolare, totale con lembo galeale
07.13.11↔	Biopsia a cielo aperto dell'ipofisi per via trans-frontale	18.71.23↔	Ricostruzione di padiglione auricolare, totale con innesto di cartilagine
07.13.12↔	Biopsia stereotassica dell'ipofisi per via trans-frontale	18.71.24↔	Ricostruzione di padiglione auricolare, totale con lembo microvascolare
07.13.99↔	Biopsia dell'ipofisi per via trans-frontale, altro	18.71.29↔	Ricostruzione di padiglione auricolare, totale, altro
07.14.00↔	Biopsia dell'ipofisi per via trans-sfenoidale, NAS	18.71.30↔	Impianto di materiale alloplastico nella ricostruzione di padiglione auricolare
07.14.10↔	Biopsia chiusa [percutanea] [agobiopsia] dell'ipofisi per via trans-sfenoidale	18.71.99↔	Ricostruzione di padiglione auricolare, altro
07.14.11↔	Biopsia a cielo aperto dell'ipofisi per via trans-sfenoidale	19.11↔	Stapedectomia e stapedoplastica con protesi di staffa
07.14.12↔	Biopsia stereotassica dell'ipofisi per via trans-sfenoidale	19.19.00↔	Altra stapedectomia e stapedoplastica, NAS
07.14.99↔	Biopsia dell'ipofisi per via trans-sfenoidale, altro	19.19.10↔	Stapedotomia con protesi di staffa autologa (incudostapedotomia)
07.15↔	Biopsia dell'ipofisi per via non specificata	19.19.11↔	Stapedotomia con protesi di staffa alloplastica (incudostapedotomia)
07.17.00↔	Biopsia della ghiandola pineale, NAS	19.19.12↔	Malleostapedotomia
07.17.10↔	Biopsia chiusa [percutanea] [agobiopsia] della ghiandola pineale	19.19.99↔	Altra stapedectomia e stapedoplastica, altro
07.17.11↔	Biopsia a cielo aperto della ghiandola pineale	19.21↔	Revisione di stapedotomia, stapedectomia e stapedoplastica con sostituzione dell'incudine
07.17.12↔	Biopsia stereotassica della ghiandola pineale	19.29.00↔	Altra revisione di stapedotomia, stapedectomia e stapedoplastica, NAS
07.17.99↔	Biopsia della ghiandola pineale, altro	19.29.10↔	Altra revisione di stapedotomia e stapedectomia con protesi di staffa
07.51↔	Esplorazione della regione pineale	19.29.11↔	Altra revisione di stapedotomia e stapedectomia con protesi di staffa autologa
07.52↔	Incisione della ghiandola pineale	19.29.12↔	Altra revisione di stapedotomia e stapedectomia con protesi di staffa alloplastica
07.53↔	Asportazione parziale della ghiandola pineale	19.29.13↔	Altra revisione di plastica della staffa (senza sostituzione dell'incudine)
07.54↔	Asportazione della ghiandola pineale	19.29.99↔	Altra revisione di stapedotomia, stapedectomia e stapedoplastica, altro
07.59↔	Altri interventi sulla ghiandola pineale	19.52↔	Timpanoplastica di tipo II
07.61↔	Asportazione parziale dell'ipofisi, per via transfrontale	19.53↔	Timpanoplastica di tipo III
07.62↔	Asportazione parziale dell'ipofisi, per via trans-sfenoidale	19.54↔	Timpanoplastica di tipo IV
07.63↔	Asportazione parziale dell'ipofisi, per via non specificata	19.55↔	Timpanoplastica di tipo V
07.64↔	Asportazione totale dell'ipofisi per via transfrontale	19.56.00↔	Timpanoplastica e ossiculoplastica, NAS
07.65↔	Asportazione totale dell'ipofisi per via trans-sfenoidale	19.56.10↔	Timpanoplastica con antrotomia, atticotomia, atticoantrotomia o mastoidectomia, senza impianto di protesi o con impianto di ossicino autologo
07.68↔	Asportazione totale dell'ipofisi, per altra via specificata	19.56.11↔	Timpanoplastica con antrotomia, atticotomia, atticoantrotomia o mastoidectomia, con impianto di protesi alloplastica, allogenica o xenogenica
07.69↔	Asportazione totale dell'ipofisi per via non specificata	19.56.20↔	Timpanoplastica con confezione di cavità timpanomastoidea (cavità aperta), senza impianto di protesi o con impianto di ossicino autologo
07.71↔	Esplorazione della fossa ipofisaria	19.56.21↔	Timpanoplastica con confezione di cavità timpanomastoidea (cavità aperta), con impianto di protesi alloplastica, allogenica o xenogenica
07.72↔	Incisione dell'ipofisi	19.56.99↔	Timpanoplastica e ossiculoplastica, altro
07.79↔	Altri interventi sull'ipofisi	19.6↔	Revisione di timpanoplastica
16.01↔	Orbitotomia con lembo osseo	20.23.00↔	Incisione dell'orecchio medio, NAS
16.02↔	Orbitotomia con inserzione di impianto orbitale	20.23.10↔	Antrotomia
16.09↔	Altra orbitotomia	20.23.11↔	Atticotomia
16.51.00↔	Esenterazione dell'orbita con rimozione di strutture adiacenti, NAS	20.23.12↔	Timpanotomia con chiusura della membrana della finestra rotonda e/o ovale
16.51.10↔	Esenterazione dell'orbita con rimozione di strutture adiacenti, con conservazione della cute palpebrale	20.23.13↔	Timpanotomia esplorativa
16.51.11↔	Esenterazione dell'orbita con rimozione di strutture adiacenti, senza conservazione della cute palpebrale	20.23.99↔	Incisione dell'orecchio medio, altro
16.51.99↔	Altra esenterazione dell'orbita con rimozione di strutture adiacenti	20.41↔	Mastoidectomia semplice
16.52.00↔	Esenterazione dell'orbita con rimozione terapeutica di osso orbitale, NAS	20.42.00↔	Mastoidectomia radicale, NAS
16.52.10↔	Esenterazione dell'orbita con rimozione terapeutica di osso orbitale, con conservazione della cute palpebrale	20.42.10↔	Mastoidectomia, con liberazione del canale facciale, senza decompressione del nervo
16.52.11↔	Esenterazione dell'orbita con rimozione terapeutica di osso orbitale, senza conservazione della cute palpebrale		
16.52.99↔	Altra esenterazione dell'orbita con rimozione terapeutica di osso orbitale		
16.59.00↔	Altra esenterazione dell'orbita, NAS		
16.59.10↔	Altra esenterazione dell'orbita, con conservazione della cute palpebrale		
16.59.11↔	Altra esenterazione dell'orbita, senza conservazione della cute palpebrale		
16.59.99↔	Altra esenterazione dell'orbita, altro		
16.63↔	Revisione della cavità dopo enucleazione con innesto		
16.64↔	Altra revisione della cavità dopo enucleazione		
16.66↔	Altra revisione di eviscerazione della cavità orbitale		
18.71.00↔	Ricostruzione di padiglione auricolare, NAS		
18.71.10↔	Ricostruzione di padiglione auricolare, parziale, NAS		
18.71.11↔	Ricostruzione di padiglione auricolare, parziale con espansore tissutale		

20.42.11↔	Mastoidectomia, con liberazione del canale facciale, con decompressione del nervo	39.72.12↔	Embolizzazione selettiva di vasi intracranici con liquidi embolizzanti, palloncini o ombrellini
20.42.20↔	Mastoidectomia, asportazione subtotale della rocca petrosa (petrosectomia subtotale), NAS	39.72.13↔	Embolizzazione selettiva di vasi intracranici mediante stent(s) come deviatori di flusso
20.42.21↔	Mastoidectomia, asportazione subtotale della rocca petrosa (petrosectomia subtotale), senza oblitterazione	39.72.14↔	Embolizzazione selettiva di vasi intracranici con sostanza adesiva
20.42.22↔	Mastoidectomia, asportazione subtotale della rocca petrosa (petrosectomia subtotale), con oblitterazione di tessuto adiposo	39.72.19↔	Embolizzazione selettiva di vasi intracranici, altro
20.42.23↔	Mastoidectomia, asportazione subtotale della rocca petrosa (petrosectomia subtotale), con oblitterazione di tessuto muscolare	39.72.20↔	Embolizzazione selettiva di vasi extracranici del capo e del collo, NAS
20.42.24↔	Mastoidectomia, asportazione subtotale della rocca petrosa (petrosectomia subtotale), con oblitterazione di tessuto adiposo e muscolare	39.72.21↔	Embolizzazione selettiva di vasi extracranici del capo e del collo con particelle o spirali metalliche
20.42.30↔	Mastoidectomia, asportazione parziale della rocca petrosa, NAS	39.72.22↔	Embolizzazione selettiva di vasi extracranici del capo e del collo con liquidi embolizzanti, palloncini o ombrellini
20.42.31↔	Mastoidectomia, asportazione parziale della rocca petrosa, senza oblitterazione	39.72.24↔	Embolizzazione selettiva di vasi extracranici della testa e del collo con sostanza adesiva
20.42.32↔	Mastoidectomia, asportazione parziale della rocca petrosa, con oblitterazione di tessuto adiposo	39.72.29↔	Embolizzazione selettiva di vasi extracranici del capo e del collo, altro
20.42.33↔	Mastoidectomia, asportazione parziale della rocca petrosa, con oblitterazione di tessuto muscolare	39.72.30↔	Embolizzazione percutanea-transluminale di malformazioni vascolari mediante microcatetere, NAS
20.42.34↔	Mastoidectomia, asportazione parziale della rocca petrosa, con oblitterazione di tessuto adiposo e muscolare	39.72.31↔	Embolizzazione percutanea-transluminale di malformazioni vascolari mediante microcatetere, impiego di un microcatetere
20.42.99↔	Mastoidectomia radicale, altro	39.72.32↔	Embolizzazione percutanea-transluminale di malformazioni vascolari mediante microcateteri, impiego di due microcateteri
20.51.00↔	Asportazione di lesione dell'orecchio medio, NAS	39.72.33↔	Embolizzazione percutanea-transluminale di malformazioni vascolari mediante microcateteri, impiego di tre microcateteri
20.51.10↔	Asportazione di lesione della cavità timpanica	39.72.34↔	Embolizzazione percutanea-transluminale di malformazioni vascolari mediante microcateteri, impiego di quattro microcateteri
20.51.11↔	Asportazione di lesione dall'apice della piramide petrosa	39.72.35↔	Embolizzazione percutanea-transluminale di malformazioni vascolari mediante microcateteri, impiego di cinque microcateteri
20.51.12↔	Asportazione di lesione dell'otobase	39.72.39↔	Embolizzazione percutanea-transluminale di malformazioni vascolari mediante microcateteri, impiego di più microcateteri
20.51.99↔	Asportazione di lesione dell'orecchio medio, altro	39.72.99↔	Riparazione o occlusione endovascolare dei vasi della testa e del collo, altro
20.79.00↔	Altra incisione, asportazione e distruzione dell'orecchio interno, NAS	39.77.00↔	Intervento percutaneo transluminale ed endovascolare su vaso (i) intracranico(i), NAS
20.79.10↔	Asportazione di lesione del labirinto	39.77.10↔	Angioplastica percutanea di vaso(i) intracranico(i) con palloncino
20.79.11↔	Cocleoscotomia	39.77.20↔	Angioplastica percutanea di vaso(i) intracranico(i) con lama
20.79.20↔	Labirintectomia, transtimpanica	39.77.30↔	Angioplastica percutanea di vaso(i) intracranico(i) con laser
20.79.21↔	Labirintectomia, transmastoidea	39.77.40↔	Aterectomia percutanea di vaso(i) intracranico(i)
20.79.22↔	Distruzione del labirinto, transtimpanica	39.77.60↔	Trombectomia percutanea di vaso(i) intracranico(i), NAS
20.79.23↔	Distruzione del labirinto, transmastoidea	39.77.61↔	Trombectomia percutanea rotazionale di vaso(i) intracranico(i)
20.79.99↔	Altra incisione, asportazione e distruzione dell'orecchio interno, altro	39.77.62↔	Trombectomia percutanea di vaso(i) intracranico(i) con stent
20.92↔	Revisione di mastoidectomia	39.77.69↔	Trombectomia percutanea di vaso(i) intracranico(i), altro
20.99.00↔	Altri interventi sull'orecchio medio e interno, NAS	39.77.99↔	Intervento endovascolare percutaneo transluminale su vaso(i) intracranico(i), altro
20.99.10↔	Impianto di ancoraggio osseo nella rocca petrosa, nell'orecchio medio o interno	39.79.11↔	Impianto endovascolare di protesi in vasi viscerali
20.99.20↔	Chiusura di fistola del labirinto	39.79.12↔	Impianto endovascolare di protesi in vasi pelvici
20.99.30↔	Rimozione di impianto cocleare o di apparecchio acustico impiantabile	39.79.13↔	Impianto endovascolare di protesi in vasi addominali
20.99.99↔	Altri interventi sull'orecchio medio e interno, altro	39.79.19↔	Impianto endovascolare di protesi in altri vasi, altro
22.51↔	Etmoidotomia	39.79.20↔	Embolizzazione o occlusione mediante spirali di altri vasi, NAS
22.52↔	Sfenoidotomia	39.79.21↔	Embolizzazione o occlusione mediante spirali dell'arto superiore
22.63.00↔	Etmoidectomia, NAS	39.79.22↔	Embolizzazione o occlusione mediante spirali dell'aorta
22.63.10↔	Etmoidectomia, per via esterna	39.79.23↔	Embolizzazione o occlusione mediante spirali del dotto arterioso pervio
22.63.11↔	Etmoidectomia, intranasale o transmascellare	39.79.24↔	Embolizzazione o occlusione mediante spirali di vasi toracici
22.63.99↔	Etmoidectomia, altro	39.79.25↔	Embolizzazione o occlusione mediante spirali di vasi viscerali
22.64↔	Sfenoidectomia	39.79.26↔	Embolizzazione o occlusione mediante spirali di vasi addominali
38.01↔	Incisione di vasi intracranici	39.79.27↔	Embolizzazione o occlusione mediante spirali dell'arto inferiore
38.31↔	Resezione di vasi intracranici con anastomosi	39.79.28↔	Embolizzazione o occlusione mediante spirali di vasi spinali
38.41↔	Resezione di vasi intracranici con sostituzione	39.79.29↔	Embolizzazione o occlusione mediante spirali di altri vasi, altro
38.60↔	Altra asportazione di vasi, sede non specificata	39.79.30↔	Embolizzazione selettiva con liquidi embolizzanti di altri vasi, NAS
38.61↔	Altra asportazione di vasi intracranici	39.79.31↔	Embolizzazione selettiva con liquidi embolizzanti di vasi dell'arto superiore
38.81↔	Altra occlusione chirurgica di vasi intracranici	39.79.32↔	Embolizzazione selettiva con liquidi embolizzanti dell'aorta
39.28↔	Bypass vascolare extracranico-intracranico (EC-IC)	39.79.33↔	Embolizzazione selettiva con liquidi embolizzanti del dotto arterioso pervio
39.2a↔	Bypass vascolare intracranico-intracranico	39.79.34↔	Embolizzazione selettiva con liquidi embolizzanti di vasi toracici
39.51.00↔	Clipping di aneurismi, NAS	39.79.35↔	Embolizzazione selettiva con liquidi embolizzanti di vasi viscerali
39.51.11↔	Clipping di aneurismi intracranici		
39.51.99↔	Clipping di aneurismi, altro		
39.53↔	Riparazione di fistola arteriovenosa		
39.72.00↔	Riparazione o occlusione endovascolare dei vasi della testa e del collo, NAS		
39.72.10↔	Embolizzazione selettiva di vasi intracranici, NAS		
39.72.11↔	Embolizzazione selettiva di vasi intracranici con particelle o spirali metalliche		

39.79.36↔	Embolizzazione selettiva con liquidi embolizzanti di vasi addominali	39.79.86↔	Occlusione mediante cateterismo con radiofrequenza di vasi viscerali
39.79.37↔	Embolizzazione selettiva con liquidi embolizzanti di vasi dell'arto inferiore	39.79.87↔	Occlusione mediante cateterismo con radiofrequenza di vasi addominali
39.79.38↔	Embolizzazione selettiva con liquidi embolizzanti di vasi spinali	39.79.89↔	Occlusione mediante cateterismo con radiofrequenza di altri vasi, altro
39.79.39↔	Embolizzazione selettiva con liquidi embolizzanti di altri vasi, altro	76.92.20↔	Inserzione di impianto CAD nello splancocranio senza interessamento del neurocranio, fino a 2 regioni
39.79.40↔	Embolizzazione selettiva con palloncini staccabili di altri vasi, NAS	76.92.21↔	Inserzione di impianto CAD nello splancocranio senza interessamento del neurocranio, da 3 regioni in poi
39.79.41↔	Embolizzazione selettiva con palloncini staccabili di vasi dell'arto superiore	76.92.30↔	Inserzione di impianto CAD nella mascella, per riparazione plastica di difetto semplice
39.79.42↔	Embolizzazione selettiva con palloncini staccabili dell'aorta	76.92.31↔	Inserzione di impianto CAD nella mascella, per riparazione plastica di difetto grande o complesso
39.79.43↔	Embolizzazione selettiva con palloncini staccabili del dotto arterioso pervio	77.99.10↔	Ostectomia totale di falangi delle mani
39.79.44↔	Embolizzazione selettiva con palloncini staccabili di vasi toracici	77.99.20↔	Ostectomia totale di una vertebra
39.79.45↔	Embolizzazione selettiva con palloncini staccabili di vasi viscerali	77.99.40↔	Ostectomia totale di falangi dei piedi
39.79.46↔	Embolizzazione selettiva con palloncini staccabili di vasi addominali	81.63.00↔	Artrodesi o rifusione di 4-8 vertebre, NAS
39.79.47↔	Embolizzazione selettiva con palloncini staccabili di vasi spinali	81.63.10↔	Artrodesi di 4 - 6 vertebre, dorsale
39.79.48↔	Embolizzazione selettiva con palloncini staccabili di vasi dell'arto inferiore	81.63.11↔	Artrodesi di 4 - 6 vertebre, combinata dorsale e ventrale, intercorporea
39.79.49↔	Embolizzazione selettiva con palloncini staccabili di altri vasi, altro	81.63.12↔	Artrodesi di 4 - 6 vertebre, ventrale, intercorporea
39.79.50↔	Embolizzazione selettiva con filtri di altri vasi, NAS	81.63.13↔	Artrodesi di 4 - 6 vertebre, dorsale, dinamica
39.79.51↔	Embolizzazione selettiva con filtri di vasi dell'arto superiore	81.63.20↔	Artrodesi di 7 - 8 vertebre, dorsale
39.79.52↔	Embolizzazione selettiva con filtri dell'aorta	81.63.21↔	Artrodesi di 7 - 8 vertebre, combinata dorsale e ventrale, intercorporea
39.79.53↔	Embolizzazione selettiva con filtri del dotto arterioso pervio	81.63.22↔	Artrodesi di 7 - 8 vertebre, ventrale, intercorporea
39.79.54↔	Embolizzazione selettiva con filtri di vasi toracici	81.63.23↔	Artrodesi di 7 - 8 vertebre, dorsale, dinamica
39.79.55↔	Embolizzazione selettiva con filtri di vasi viscerali	81.63.99↔	Artrodesi o rifusione di 4-8 vertebre, altro
39.79.56↔	Embolizzazione selettiva con filtri di vasi addominali	81.64.00↔	Artrodesi o rifusione di 9 e più vertebre, NAS
39.79.57↔	Embolizzazione selettiva con filtri di vasi dell'arto inferiore	81.64.10↔	Artrodesi di 9 e più vertebre, dorsale
39.79.58↔	Embolizzazione selettiva con filtri di vasi spinali	81.64.11↔	Artrodesi di 9 o più vertebre, combinata dorsale e ventrale, intercorporea
39.79.59↔	Embolizzazione selettiva con filtri di altri vasi, altro	81.64.99↔	Artrodesi o rifusione di 9 e più vertebre, altro
39.79.60↔	Embolizzazione selettiva con particelle di altri vasi, NAS	81.66.00↔	Cifoplastica, NAS
39.79.61↔	Embolizzazione selettiva con particelle di vasi dell'arto superiore	81.66.10↔	Cifoplastica, 1 corpo vertebrale
39.79.62↔	Embolizzazione selettiva con particelle dell'aorta	81.66.11↔	Cifoplastica, 2 corpi vertebrali
39.79.63↔	Embolizzazione selettiva con particelle del dotto arterioso pervio	81.66.12↔	Cifoplastica, 3 corpi vertebrali
39.79.64↔	Embolizzazione selettiva con particelle di vasi toracici	81.66.13↔	Cifoplastica, 4 e più corpi vertebrali
39.79.65↔	Embolizzazione selettiva con particelle di vasi viscerali	81.66.99↔	Cifoplastica, altro
39.79.66↔	Embolizzazione selettiva con particelle di vasi addominali	92.39.00↔	Altra radioterapia stereotassica, NAS
39.79.67↔	Embolizzazione selettiva con particelle di vasi dell'arto inferiore	92.39.01↔	Altra radioterapia ad alto voltaggio, irradiazione stereotassica, frazionata, cerebrale, NAS
39.79.68↔	Embolizzazione selettiva con particelle di vasi spinali	92.39.11↔	Altra radioterapia ad alto voltaggio, irradiazione stereotassica, frazionata, extracerebrale, NAS
39.79.69↔	Embolizzazione selettiva con particelle di altri vasi, altro	92.39.20↔	Altra radioterapia ad alto voltaggio, irradiazione stereotassica, frazionata: Cerebrale, radioterapia a modulazione di intensità
39.79.70↔	Occlusione mediante cateterismo con laser di arterie, altri vasi, NAS	92.39.21↔	Altra radioterapia ad alto voltaggio, irradiazione stereotassica, frazionata: Cerebrale, radioterapia ad arco a modulazione di intensità (IMAT)
39.79.71↔	Occlusione mediante cateterismo con laser, di arterie dell'arto superiore	92.39.22↔	Altra radioterapia ad alto voltaggio, irradiazione stereotassica, frazionata: Cerebrale, guidata dalle immagini
39.79.72↔	Occlusione mediante cateterismo con laser, dell'aorta	92.39.29↔	Altra radioterapia ad alto voltaggio, irradiazione stereotassica, frazionata, cerebrale, altro
39.79.74↔	Occlusione mediante cateterismo con laser, di vasi toracici	92.39.30↔	Altra radioterapia ad alto voltaggio, irradiazione stereotassica, frazionata: Extracerebrale, radioterapia a modulazione di intensità
39.79.75↔	Occlusione mediante cateterismo con laser, di vasi dell'arto inferiore	92.39.31↔	Altra radioterapia ad alto voltaggio, irradiazione stereotassica, frazionata: Extracerebrale, radioterapia ad arco a modulazione di intensità (IMAT)
39.79.76↔	Occlusione mediante cateterismo con laser, di vasi viscerali	92.39.32↔	Altra radioterapia ad alto voltaggio, irradiazione stereotassica, frazionata: Extracerebrale, guidata dalle immagini
39.79.77↔	Occlusione mediante cateterismo con laser, di vasi addominali	92.39.39↔	Altra radioterapia ad alto voltaggio, irradiazione stereotassica, frazionata, extracerebrale, altro
39.79.79↔	Occlusione mediante cateterismo con laser di arterie, altri vasi, altro		
39.79.80↔	Occlusione mediante cateterismo con radiofrequenza di arterie, altri vasi, NAS		
39.79.81↔	Occlusione mediante cateterismo con radiofrequenza, di arterie dell'arto superiore		
39.79.82↔	Occlusione mediante cateterismo con radiofrequenza dell'aorta		
39.79.84↔	Occlusione mediante cateterismo con radiofrequenza di vasi toracici		
39.79.85↔	Occlusione mediante cateterismo con radiofrequenza di vasi dell'arto inferiore		

## Procedura B20-3

00.65.00↔	Inserzione percutanea di altro(i) stent vascolare(i) intracranico(i), NAS	01.25.12↔	Altra craniectomia per evacuazione di empiema epidurale
00.65.11↔	Inserzione percutanea transluminale di microstent(s) vascolari intracranici	01.25.13↔	Altra craniectomia per rimozione di corpo estraneo dalle ossa del cranio o dallo spazio epidurale
00.65.99↔	Inserzione percutanea di altro(i) stent vascolare(i) intracranico(i), altro	01.25.14↔	Altra craniectomia, Inserzione di materiale alloplastico o di sistema di somministrazione farmacologica nelle ossa del cranio o nello spazio epidurale
01.12.00↔	Biopsia mediante craniotomia (a cielo aperto) delle meningi cerebrali, NAS	01.25.19↔	Altra craniectomia, per drenaggio di liquido epidurale o per altri motivi
01.12.10↔	Biopsia stereotassica mediante craniotomia (a cielo aperto) delle meningi cerebrali	01.25.20↔	Altra craniectomia, Nuova craniectomia con inserzione di drenaggio
01.12.99↔	Biopsia mediante craniotomia (a cielo aperto) delle meningi cerebrali, altro	01.25.21↔	Altra craniectomia, Nuova craniectomia per rimozione di materiale alloplastico o di sistema di somministrazione farmacologica dalle ossa del cranio o dallo spazio epidurale
01.14.00↔	Biopsia a cielo aperto del cervello, NAS	01.25.99↔	Altra craniectomia, altro
01.14.10↔	Biopsia stereotassica a cielo aperto del cervello	01.26↔	Inserzione e sostituzione di catetere nella cavità cranica o nel tessuto cerebrale
01.14.99↔	Biopsia a cielo aperto del cervello, altro	01.29.00↔	Revisione (senza sostituzione) di catetere(i) nella cavità cranica o nel tessuto cerebrale, NAS
01.15↔	Biopsia del cranio	01.29.10↔	Revisione stereotassica (senza sostituzione) di cateteri intracerebrali per infusione intraventricolare
01.21↔	Incisione e drenaggio dei seni cranici	01.29.99↔	Revisione (senza sostituzione) di catetere(i) nella cavità cranica o nel tessuto cerebrale, altro
01.22↔	Rimozione di elettrodo(i) di neurostimolatore intracranico	01.39.00↔	Altre incisioni cerebrali, NAS
01.23.00↔	Riapertura di pregressa craniotomia, NAS	01.39.19↔	Altre incisioni cerebrali, evacuazione di altro liquido intracerebrale
01.23.10↔	Riapertura di pregressa craniotomia con inserzione di drenaggio	01.39.29↔	Altre incisioni cerebrali, Evacuazione stereotassica di altro liquido intracranico
01.23.20↔	Riapertura di pregressa craniotomia con rimozione di materiale alloplastico o di sistema di somministrazione farmacologica dalle ossa del cranio	01.39.30↔	Altre incisioni cerebrali, Rimozione di corpo estraneo intracerebrale
01.23.21↔	Riapertura di pregressa craniotomia con rimozione di materiale alloplastico o di sistema di somministrazione farmacologica dallo spazio epidurale	01.39.40↔	Inserzione di drenaggio esterno nel sistema liquorale (es. ventricolare, cisternale, subdurale)
01.23.29↔	Riapertura di pregressa craniotomia con rimozione di altro materiale	01.39.41↔	Inserzione di serbatoio nel sistema liquorale (es. ventricolare, cisternale, subdurale)
01.23.99↔	Riapertura di pregressa craniotomia, altro	01.39.42↔	Rimozione di serbatoio dal sistema liquorale (es. ventricolare, cisternale, subdurale)
01.24.00↔	Altra craniotomia, NAS	01.39.50↔	Rimozione di impianto intracranico
01.24.10↔	Altra craniotomia con decompressione	01.39.99↔	Altre incisioni cerebrali, altro
01.24.11↔	Altra craniotomia per evacuazione di ematoma epidurale	01.51.00↔	Asportazione di lesione o di tessuto delle meningi cerebrali, NAS
01.24.12↔	Altra craniotomia per evacuazione di empiema epidurale	01.51.10↔	Asportazione di tessuto tumorale dalle meningi cerebrali con isolamento di tessuto adiacente infiltrato
01.24.13↔	Altra craniotomia, Inserzione di materiale alloplastico o di sistema di somministrazione farmacologica nelle ossa del cranio o nello spazio epidurale	01.51.99↔	Asportazione di lesione o di tessuto delle meningi cerebrali, altro
01.24.14↔	Altra craniotomia, rimozione di materiale alloplastico o di sistema di somministrazione farmacologica dalle ossa del cranio o dallo spazio epidurale	01.52.00↔	Emisferectomia, NAS
01.24.15↔	Altra craniotomia, Rimozione di corpo estraneo dalle ossa del cranio o dallo spazio epidurale	01.52.10↔	Emisferectomia, tessuto tumorale intracerebrale di origine cerebrale
01.24.16↔	Altra craniotomia, altro drenaggio di liquido epidurale o per altri motivi	01.52.11↔	Emisferectomia, tessuto tumorale intracerebrale di origine extracerebrale
01.24.20↔	Craniotomia della calotta quale approccio chirurgico, NAS	01.52.99↔	Emisferectomia, altro
01.24.22↔	Apertura del cranio guidata da stereotassi attraverso la calotta quale approccio chirurgico	01.53.00↔	Lobectomia cerebrale, NAS
01.24.29↔	Craniotomia della calotta quale approccio chirurgico, altro	01.53.10↔	Lobectomia cerebrale, tessuto tumorale intracerebrale di origine cerebrale
01.24.30↔	Approccio alla base del cranio, NAS	01.53.11↔	Lobectomia cerebrale, tessuto tumorale intracerebrale di origine extracerebrale
01.24.31↔	Approccio alla base del cranio, transorale	01.53.99↔	Lobectomia cerebrale, altro
01.24.32↔	Approccio alla base del cranio, transorale con scissione del palato molle	01.59.00↔	Altra asportazione o distruzione di lesione o di tessuto cerebrale, NAS
01.24.33↔	Approccio alla base del cranio, transorale con scissione del palato molle e duro	01.59.10↔	Altra asportazione di tessuto tumorale intracerebrale di origine cerebrale
01.24.34↔	Approccio alla base del cranio, transfenoidale	01.59.11↔	Altra asportazione di tessuto tumorale intracerebrale di origine extracerebrale
01.24.35↔	Approccio alla base del cranio, transetmoidale	01.59.12↔	Altra asportazione o distruzione di lesione o di tessuto cerebrale, sbrigliamento di contusione cerebrale
01.24.36↔	Approccio alla base del cranio, transmastoideo	01.59.19↔	Altra asportazione o distruzione di lesione o di tessuto cerebrale, altro
01.24.37↔	Approccio alla base del cranio, translabirintico	01.59.20↔	Altra distruzione di tessuto tumorale intracerebrale di origine cerebrale
01.24.38↔	Approccio alla base del cranio, transpiramidale	01.59.21↔	Altra distruzione di tessuto tumorale intracerebrale di origine extracerebrale
01.24.39↔	Approccio alla base del cranio, altro	01.59.29↔	Altra distruzione di lesione o di tessuto cerebrale, altro
01.24.3a↔	Approccio alla base del cranio, transcondilico	01.59.99↔	Altra asportazione o distruzione di lesione o di tessuto cerebrale, altro
01.24.3b↔	Approccio alla base del cranio, transorbitale		
01.24.3c↔	Approccio alla base del cranio, con osteotomia tipo Le Fort I		
01.24.3d↔	Approccio alla base del cranio, transnasale-transcribriforme		
01.24.3e↔	Approccio alla base del cranio, transnasale-transclivale		
01.24.3f↔	Approccio alla base del cranio, transorale-transclivale		
01.24.3g↔	Approccio alla base del cranio, transnasale-transpterigoideo		
01.24.99↔	Altra craniotomia, altro		
01.25.00↔	Altra craniectomia, NAS		
01.25.10↔	Altra craniectomia con decompressione		
01.25.11↔	Altra craniectomia per evacuazione di ematoma epidurale		

01.6x.10↔	Asportazione e distruzione di tessuto tumorale dalla base del cranio	02.99.11↔	Impianto o espianto stereotassico di materiale radioattivo quale intervento indipendente
01.6x.11↔	Asportazione e distruzione di tessuto tumorale dalla calotta	02.99.12↔	Impianto stereotassico di tessuto nel cranio, nel cervello e nelle meningi cerebrali
01.6x.20↔	Asportazione e distruzione di altro tessuto patologico dalla base del cranio	02.99.13↔	Instillazione stereotassica di medicinali quale intervento indipendente
01.6x.21↔	Asportazione e distruzione di altro tessuto patologico dalla calotta	02.99.14↔	Impianto, revisione o sostituzione stereotassica di cateteri intracerebrali per infusione intraventricolare
01.6x.22↔	Asportazione e distruzione di altro tessuto patologico dalla base del cranio e dalla calotta con meningi cerebrali	02.99.20↔	Conversione di shunt liquorale (o derivazione di liquido cerebrospinale) in derivazione multipla
02.01↔	Apertura di suture del cranio	02.99.29↔	Altra revisione e rimozione di derivazioni liquorali
02.02↔	Riposizionamento di frammenti di frattura affossata del cranio	02.99.30↔	Impianto o sostituzione di sonda di misura intracranica
02.03↔	Formazione di opercoli cranici	02.99.31↔	Revisione (senza sostituzione) di sonda di misura intracranica
02.04.00↔	Innesto osseo sul cranio, NAS	02.99.40↔	Impianto o sostituzione di neuroprotesi
02.04.10↔	Innesto osseo sul cranio, calotta cranica	02.99.41↔	Revisione (senza sostituzione) di neuroprotesi
02.04.99↔	Innesto osseo sul cranio, altro	02.99.50↔	Impianto e rimozione di sistema di cateteri a palloncino per brachiterapia intracerebrale
02.05.00↔	Inserzione di placca cranica, NAS	02.99.70↔	Revisione (senza sostituzione) di elettrodo(i) di neurostimolatore intracranico, NAS
02.05.10↔	Inserzione di impianto CAD nel neurocranio senza interessamento dello splancnocranio, difetto semplice	02.99.71↔	Revisione (senza sostituzione) di elettrodo(i) di neurostimolatore intracranico, stereotassica, sistema a elettrodo singolo permanente per la stimolazione permanente
02.05.11↔	Inserzione di impianto CAD nel neurocranio senza interessamento dello splancnocranio, difetto maggiore o complesso	02.99.72↔	Revisione (senza sostituzione) di elettrodo(i) di neurostimolatore intracranico, stereotassica, sistema a più elettrodi permanenti per la stimolazione permanente
02.05.20↔	Inserzione di impianto CAD nel neurocranio con interessamento di orbita, regione temporale o seno frontale, fino a 2 regioni	02.99.79↔	Revisione (senza sostituzione) di elettrodo(i) di neurostimolatore intracranico, altro
02.05.30↔	Inserzione di impianto CAD nel neurocranio con interessamento di più regioni dello splancnocranio, da 3 regioni	02.99.90↔	Altri interventi stereotassici sul cranio, sul cervello e sulle meningi
02.05.41↔	Reinserzione di placca cranica autologa	04.01.00↔	Asportazione di neurinoma acustico, NAS
02.05.99↔	Inserzione di placca cranica, altro	04.01.10↔	Asportazione di neurinoma acustico mediante craniotomia
02.06.00↔	Altri tipi di osteoplastica del cranio, NAS	04.01.11↔	Asportazione di neurinoma acustico, Approccio translabyrinthico
02.06.10↔	Cranioplastica fronto-orbitale per spostamento osseo	04.01.99↔	Asportazione di neurinoma acustico, altro
02.06.20↔	Riparazione del neurocranio senza interessamento dello splancnocranio, con impianto semplice (cemento osseo, materiale alloplastico)	04.41↔	Decompressione della radice del trigemino
02.06.30↔	Riparazione di neurocranio e splancnocranio o del solo splancnocranio, con impianto semplice (cemento osseo, materiale alloplastico)	07.13.00↔	Biopsia dell'ipofisi per via trans-frontale, NAS
02.06.99↔	Altri tipi di osteoplastica del cranio (cranioplastica), altro	07.13.10↔	Biopsia chiusa [percutanea] [agobiopsia] dell'ipofisi per via trans-frontale
02.07↔	Rimozione di placca del cranio	07.13.11↔	Biopsia a cielo aperto dell'ipofisi per via trans-frontale
02.11↔	Sutura semplice della dura madre	07.13.12↔	Biopsia stereotassica dell'ipofisi per via trans-frontale
02.12.00↔	Altra riparazione delle meningi cerebrali, NAS	07.13.99↔	Biopsia dell'ipofisi per via trans-frontale, altro
02.12.10↔	Altra riparazione delle meningi cerebrali senza cranioplastica	07.14.00↔	Biopsia dell'ipofisi per via trans-sfenoidale, NAS
02.12.20↔	Altra riparazione delle meningi cerebrali con cranioplastica	07.14.10↔	Biopsia chiusa [percutanea] [agobiopsia] dell'ipofisi per via trans-sfenoidale
02.12.21↔	Altra duraplastica con cranioplastica della convessità	07.14.11↔	Biopsia a cielo aperto dell'ipofisi per via trans-sfenoidale
02.12.22↔	Altra duraplastica con cranioplastica del passaggio craniocervicale	07.14.12↔	Biopsia stereotassica dell'ipofisi per via trans-sfenoidale
02.12.31↔	Duraplastica frontobasale con lembo peduncolato	07.14.99↔	Biopsia dell'ipofisi per via trans-sfenoidale, altro
02.12.99↔	Altra riparazione delle meningi cerebrali, altro	07.15↔	Biopsia dell'ipofisi per via non specificata
02.13↔	Legatura dei vasi delle meningi	07.17.00↔	Biopsia della ghiandola pineale, NAS
02.14↔	Plessectomia coroidea	07.17.10↔	Biopsia chiusa [percutanea] [agobiopsia] della ghiandola pineale
02.51.00↔	Sinangiosi, NAS	07.17.11↔	Biopsia a cielo aperto della ghiandola pineale
02.51.11↔	EDAS (encefalo-duro-arterio-sinangiosi)	07.17.12↔	Biopsia stereotassica della ghiandola pineale
02.51.12↔	EDS (encefalo-duro-sinangiosi), posa della dura madre invertita sulla corteccia cerebrale	07.17.99↔	Biopsia della ghiandola pineale, altro
02.51.13↔	EDS (encefalo-duro-sinangiosi), posa di un'arteria e della dura madre invertita sulla corteccia cerebrale	07.51↔	Esplorazione della regione pineale
02.51.14↔	EMS (encefalo-mio-sinangiosi)	07.52↔	Incisione della ghiandola pineale
02.51.15↔	EGPS (encefalo-galea-periostio-sinangiosi)	07.53↔	Asportazione parziale della ghiandola pineale
02.51.99↔	Sinangiosi, altro	07.54↔	Asportazione della ghiandola pineale
02.92↔	Interventi riparativi sul cervello	07.59↔	Altri interventi sulla ghiandola pineale
02.93.00↔	Inserzione o sostituzione di elettrodo(i) di neurostimolatore intracranico, NAS	07.61↔	Asportazione parziale dell'ipofisi, per via transfrontale
02.93.10↔	Inserzione o sostituzione di microelettrodi temporanei per derivazione e stimolazione uniloculare	07.62↔	Asportazione parziale dell'ipofisi, per via trans-sfenoidale
02.93.11↔	Inserzione o sostituzione di microelettrodi temporanei per derivazione e stimolazione multiloculare	07.63↔	Asportazione parziale dell'ipofisi, per via non specificata
02.93.20↔	Inserzione o sostituzione di microelettrodi permanenti per derivazione e stimolazione uniloculare	07.64↔	Asportazione totale dell'ipofisi per via transfrontale
02.93.21↔	Inserzione o sostituzione di microelettrodi permanenti per derivazione e stimolazione multiloculare	07.65↔	Asportazione totale dell'ipofisi per via trans-sfenoidale
02.93.99↔	Inserzione o sostituzione di elettrodo(i) di neurostimolatore intracranico, altro	07.68↔	Asportazione totale dell'ipofisi, per altra via specificata
02.96↔	Applicazione di elettrodi sfenoidali	07.69↔	Asportazione totale dell'ipofisi per via non specificata
02.99.10↔	Interventi stereotassici sul sistema liquorale	07.71↔	Esplorazione della fossa ipofisaria
		07.72↔	Incisione dell'ipofisi
		07.79↔	Altri interventi sull'ipofisi
		16.01↔	Orbitotomia con lembo osseo
		16.02↔	Orbitotomia con inserzione di impianto orbitale
		16.09↔	Altra orbitotomia

16.51.00↔	Esenterazione dell'orbita con rimozione di strutture adiacenti, NAS	19.54↔	Timpanoplastica di tipo IV
16.51.10↔	Esenterazione dell'orbita con rimozione di strutture adiacenti, con conservazione della cute palpebrale	19.55↔	Timpanoplastica di tipo V
16.51.11↔	Esenterazione dell'orbita con rimozione di strutture adiacenti, senza conservazione della cute palpebrale	19.56.00↔	Timpanoplastica e ossiculoplastica, NAS
16.51.99↔	Altra esenterazione dell'orbita con rimozione di strutture adiacenti	19.56.10↔	Timpanoplastica con antrotomia, atticotomia, atticoantrotomia o mastoidectomia, senza impianto di protesi o con impianto di ossicino autologo
16.52.00↔	Esenterazione dell'orbita con rimozione terapeutica di osso orbitale, NAS	19.56.11↔	Timpanoplastica con antrotomia, atticotomia, atticoantrotomia o mastoidectomia, con impianto di protesi alloplastica, allogenica o xenogenica
16.52.10↔	Esenterazione dell'orbita con rimozione terapeutica di osso orbitale, con conservazione della cute palpebrale	19.56.20↔	Timpanoplastica con confezione di cavità timpanomastoidea (cavità aperta), senza impianto di protesi o con impianto di ossicino autologo
16.52.11↔	Esenterazione dell'orbita con rimozione terapeutica di osso orbitale, senza conservazione della cute palpebrale	19.56.21↔	Timpanoplastica con confezione di cavità timpanomastoidea (cavità aperta), con impianto di protesi alloplastica, allogenica o xenogenica
16.52.99↔	Altra esenterazione dell'orbita con rimozione terapeutica di osso orbitale	19.56.99↔	Timpanoplastica e ossiculoplastica, altro
16.59.00↔	Altra esenterazione dell'orbita, NAS	19.6↔	Revisione di timpanoplastica
16.59.10↔	Altra esenterazione dell'orbita, con conservazione della cute palpebrale	20.23.00↔	Incisione dell'orecchio medio, NAS
16.59.11↔	Altra esenterazione dell'orbita, senza conservazione della cute palpebrale	20.23.10↔	Antrotomia
16.59.99↔	Altra esenterazione dell'orbita, altro	20.23.11↔	Atticotomia
16.63↔	Revisione della cavità dopo enucleazione con innesto	20.23.12↔	Timpanotomia con chiusura della membrana della finestra rotonda e/o ovale
16.64↔	Altra revisione della cavità dopo enucleazione	20.23.13↔	Timpanotomia esplorativa
16.66↔	Altra revisione di eviscerazione della cavità orbitale	20.23.99↔	Incisione dell'orecchio medio, altro
18.71.00↔	Ricostruzione di padiglione auricolare, NAS	20.41↔	Mastoidectomia semplice
18.71.10↔	Ricostruzione di padiglione auricolare, parziale, NAS	20.42.00↔	Mastoidectomia radicale, NAS
18.71.11↔	Ricostruzione di padiglione auricolare, parziale con espansore tissutale	20.42.10↔	Mastoidectomia, con liberazione del canale facciale, senza decompressione del nervo
18.71.12↔	Ricostruzione di padiglione auricolare, parziale con lembo galeale	20.42.11↔	Mastoidectomia, con liberazione del canale facciale, con decompressione del nervo
18.71.13↔	Ricostruzione di padiglione auricolare, parziale con innesto di cartilagine	20.42.20↔	Mastoidectomia, asportazione subtotale della rocca petrosa (petrosectomia subtotale), NAS
18.71.14↔	Ricostruzione di padiglione auricolare, parziale con lembo microvascolare	20.42.21↔	Mastoidectomia, asportazione subtotale della rocca petrosa (petrosectomia subtotale), senza oblitterazione
18.71.19↔	Ricostruzione di padiglione auricolare, parziale, altro	20.42.22↔	Mastoidectomia, asportazione subtotale della rocca petrosa (petrosectomia subtotale), con oblitterazione di tessuto adiposo
18.71.20↔	Ricostruzione di padiglione auricolare, totale, NAS	20.42.23↔	Mastoidectomia, asportazione subtotale della rocca petrosa (petrosectomia subtotale), con oblitterazione di tessuto muscolare
18.71.21↔	Ricostruzione di padiglione auricolare, totale con espansore tissutale	20.42.24↔	Mastoidectomia, asportazione subtotale della rocca petrosa (petrosectomia subtotale), con oblitterazione di tessuto adiposo e muscolare
18.71.22↔	Ricostruzione di padiglione auricolare, totale con lembo galeale	20.42.30↔	Mastoidectomia, asportazione parziale della rocca petrosa, NAS
18.71.23↔	Ricostruzione di padiglione auricolare, totale con innesto di cartilagine	20.42.31↔	Mastoidectomia, asportazione parziale della rocca petrosa, senza oblitterazione
18.71.24↔	Ricostruzione di padiglione auricolare, totale con lembo microvascolare	20.42.32↔	Mastoidectomia, asportazione parziale della rocca petrosa, con oblitterazione di tessuto adiposo
18.71.29↔	Ricostruzione di padiglione auricolare, totale, altro	20.42.33↔	Mastoidectomia, asportazione parziale della rocca petrosa, con oblitterazione di tessuto muscolare
18.71.30↔	Impianto di materiale alloplastico nella ricostruzione di padiglione auricolare	20.42.34↔	Mastoidectomia, asportazione parziale della rocca petrosa, con oblitterazione di tessuto adiposo e muscolare
18.71.99↔	Ricostruzione di padiglione auricolare, altro	20.42.99↔	Mastoidectomia radicale, altro
19.11↔	Stapedectomia e stapedoplastica con protesi di staffa	20.51.00↔	Asportazione di lesione dell'orecchio medio, NAS
19.19.00↔	Altra stapedectomia e stapedoplastica, NAS	20.51.10↔	Asportazione di lesione della cavità timpanica
19.19.10↔	Stapedotomia con protesi di staffa autologa (incudostapedotomia)	20.51.11↔	Asportazione di lesione dall'apice della piramide petrosa
19.19.11↔	Stapedotomia con protesi di staffa alloplastica (incudostapedotomia)	20.51.12↔	Asportazione di lesione dell'otobase
19.19.12↔	Malleostapedotomia	20.51.99↔	Asportazione di lesione dell'orecchio medio, altro
19.19.99↔	Altra stapedectomia e stapedoplastica, altro	20.79.00↔	Altra incisione, asportazione e distruzione dell'orecchio interno, NAS
19.21↔	Revisione di stapedotomia, stapedectomia e stapedoplastica con sostituzione dell'incudine	20.79.10↔	Asportazione di lesione del labirinto
19.29.00↔	Altra revisione di stapedotomia, stapedectomia e stapedoplastica, NAS	20.79.11↔	Cocleoscotomia
19.29.10↔	Altra revisione di stapedotomia e stapedectomia con protesi di staffa	20.79.20↔	Labirintectomia, transtimpanica
19.29.11↔	Altra revisione di stapedotomia e stapedectomia con protesi di staffa autologa	20.79.21↔	Labirintectomia, transmastoidea
19.29.12↔	Altra revisione di stapedotomia e stapedectomia con protesi di staffa alloplastica	20.79.22↔	Distruzione del labirinto, transtimpanica
19.29.13↔	Altra revisione di plastica della staffa (senza sostituzione dell'incudine)	20.79.23↔	Distruzione del labirinto, transmastoidea
19.29.99↔	Altra revisione di stapedotomia, stapedectomia e stapedoplastica, altro	20.79.99↔	Altra incisione, asportazione e distruzione dell'orecchio interno, altro
19.52↔	Timpanoplastica di tipo II	20.92↔	Revisione di mastoidectomia
19.53↔	Timpanoplastica di tipo III	20.99.00↔	Altri interventi sull'orecchio medio e interno, NAS
		20.99.10↔	Impianto di ancoraggio osseo nella rocca petrosa, nell'orecchio medio o interno
		20.99.20↔	Chiusura di fistola del labirinto

20.99.30↔	Rimozione di impianto cocleare o di apparecchio acustico impiantabile	39.79.20↔	Embolizzazione o occlusione mediante spirali di altri vasi, NAS
20.99.99↔	Altri interventi sull'orecchio medio e interno, altro	39.79.21↔	Embolizzazione o occlusione mediante spirali dell'arto superiore
22.51↔	Etmoidotomia	39.79.22↔	Embolizzazione o occlusione mediante spirali dell'aorta
22.52↔	Sfenoidotomia	39.79.23↔	Embolizzazione o occlusione mediante spirali del dotto arterioso pervio
22.63.00↔	Etmoidectomia, NAS	39.79.24↔	Embolizzazione o occlusione mediante spirali di vasi toracici
22.63.10↔	Etmoidectomia, per via esterna	39.79.25↔	Embolizzazione o occlusione mediante spirali di vasi viscerali
22.63.11↔	Etmoidectomia, intranasale o transmascellare	39.79.26↔	Embolizzazione o occlusione mediante spirali di vasi addominali
22.63.99↔	Etmoidectomia, altro	39.79.27↔	Embolizzazione o occlusione mediante spirali dell'arto inferiore
22.64↔	Sfenoidectomia	39.79.28↔	Embolizzazione o occlusione mediante spirali di vasi spinali
38.61↔	Altra asportazione di vasi intracranici	39.79.29↔	Embolizzazione o occlusione mediante spirali di altri vasi, altro
39.28↔	Bypass vascolare extracranico-intracranico (EC-IC)	39.79.30↔	Embolizzazione selettiva con liquidi embolizzanti di altri vasi, NAS
39.2a↔	Bypass vascolare intracranico-intracranico	39.79.31↔	Embolizzazione selettiva con liquidi embolizzanti di vasi dell'arto superiore
39.51.00↔	Clipping di aneurismi, NAS	39.79.32↔	Embolizzazione selettiva con liquidi embolizzanti dell'aorta
39.51.11↔	Clipping di aneurismi intracranici	39.79.33↔	Embolizzazione selettiva con liquidi embolizzanti del dotto arterioso pervio
39.51.99↔	Clipping di aneurismi, altro	39.79.34↔	Embolizzazione selettiva con liquidi embolizzanti di vasi toracici
39.72.00↔	Riparazione o occlusione endovascolare dei vasi della testa e del collo, NAS	39.79.35↔	Embolizzazione selettiva con liquidi embolizzanti di vasi viscerali
39.72.10↔	Embolizzazione selettiva di vasi intracranici, NAS	39.79.36↔	Embolizzazione selettiva con liquidi embolizzanti di vasi addominali
39.72.11↔	Embolizzazione selettiva di vasi intracranici con particelle o spirali metalliche	39.79.37↔	Embolizzazione selettiva con liquidi embolizzanti di vasi dell'arto inferiore
39.72.12↔	Embolizzazione selettiva di vasi intracranici con liquidi embolizzanti, palloncini o ombrellini	39.79.38↔	Embolizzazione selettiva con liquidi embolizzanti di vasi spinali
39.72.13↔	Embolizzazione selettiva di vasi intracranici mediante stent(s) come deviatori di flusso	39.79.39↔	Embolizzazione selettiva con liquidi embolizzanti di altri vasi, altro
39.72.14↔	Embolizzazione selettiva di vasi intracranici con sostanza adesiva	39.79.40↔	Embolizzazione selettiva con palloncini staccabili di altri vasi, NAS
39.72.19↔	Embolizzazione selettiva di vasi intracranici, altro	39.79.41↔	Embolizzazione selettiva con palloncini staccabili di vasi dell'arto superiore
39.72.20↔	Embolizzazione selettiva di vasi extracranici del capo e del collo, NAS	39.79.42↔	Embolizzazione selettiva con palloncini staccabili dell'aorta
39.72.21↔	Embolizzazione selettiva di vasi extracranici del capo e del collo con particelle o spirali metalliche	39.79.43↔	Embolizzazione selettiva con palloncini staccabili del dotto arterioso pervio
39.72.22↔	Embolizzazione selettiva di vasi extracranici del capo e del collo con liquidi embolizzanti, palloncini o ombrellini	39.79.44↔	Embolizzazione selettiva con palloncini staccabili di vasi toracici
39.72.24↔	Embolizzazione selettiva di vasi extracranici della testa e del collo con sostanza adesiva	39.79.45↔	Embolizzazione selettiva con palloncini staccabili di vasi viscerali
39.72.29↔	Embolizzazione selettiva di vasi extracranici del capo e del collo, altro	39.79.46↔	Embolizzazione selettiva con palloncini staccabili di vasi addominali
39.72.30↔	Embolizzazione percutanea-transluminale di malformazioni vascolari mediante microcatetere, NAS	39.79.47↔	Embolizzazione selettiva con palloncini staccabili di vasi spinali
39.72.31↔	Embolizzazione percutanea-transluminale di malformazioni vascolari mediante microcatetere, impiego di un microcatetere	39.79.48↔	Embolizzazione selettiva con palloncini staccabili di vasi dell'arto inferiore
39.72.32↔	Embolizzazione percutanea-transluminale di malformazioni vascolari mediante microcateteri, impiego di due microcateteri	39.79.49↔	Embolizzazione selettiva con palloncini staccabili di altri vasi, altro
39.72.33↔	Embolizzazione percutanea-transluminale di malformazioni vascolari mediante microcateteri, impiego di tre microcateteri	39.79.50↔	Embolizzazione selettiva con filtri di altri vasi, NAS
39.72.34↔	Embolizzazione percutanea-transluminale di malformazioni vascolari mediante microcateteri, impiego di quattro microcateteri	39.79.51↔	Embolizzazione selettiva con filtri di vasi dell'arto superiore
39.72.35↔	Embolizzazione percutanea-transluminale di malformazioni vascolari mediante microcateteri, impiego di cinque microcateteri	39.79.52↔	Embolizzazione selettiva con filtri dell'aorta
39.72.39↔	Embolizzazione percutanea-transluminale di malformazioni vascolari mediante microcateteri, impiego di più microcateteri	39.79.53↔	Embolizzazione selettiva con filtri del dotto arterioso pervio
39.72.99↔	Riparazione o occlusione endovascolare dei vasi della testa e del collo, altro	39.79.54↔	Embolizzazione selettiva con filtri di vasi toracici
39.77.00↔	Intervento percutaneo transluminale ed endovascolare su vaso (i) intracranico(i), NAS	39.79.55↔	Embolizzazione selettiva con filtri di vasi viscerali
39.77.10↔	Angioplastica percutanea di vaso(i) intracranico(i) con palloncino	39.79.56↔	Embolizzazione selettiva con filtri di vasi addominali
39.77.20↔	Angioplastica percutanea di vaso(i) intracranico(i) con lama	39.79.57↔	Embolizzazione selettiva con filtri di vasi dell'arto inferiore
39.77.30↔	Angioplastica percutanea di vaso(i) intracranico(i) con laser	39.79.58↔	Embolizzazione selettiva con filtri di vasi spinali
39.77.40↔	Aterectomia percutanea di vaso(i) intracranico(i)	39.79.59↔	Embolizzazione selettiva con filtri di altri vasi, altro
39.77.60↔	Trombectomia percutanea di vaso(i) intracranico(i), NAS	39.79.60↔	Embolizzazione selettiva con particelle di altri vasi, NAS
39.77.61↔	Trombectomia percutanea rotazionale di vaso(i) intracranico(i)	39.79.61↔	Embolizzazione selettiva con particelle di vasi dell'arto superiore
39.77.62↔	Trombectomia percutanea di vaso(i) intracranico(i) con stent	39.79.62↔	Embolizzazione selettiva con particelle dell'aorta
39.77.69↔	Trombectomia percutanea di vaso(i) intracranico(i), altro	39.79.63↔	Embolizzazione selettiva con particelle del dotto arterioso pervio
39.77.99↔	Intervento endovascolare percutaneo transluminale su vaso(i) intracranico(i), altro	39.79.64↔	Embolizzazione selettiva con particelle di vasi toracici
39.79.11↔	Impianto endovascolare di protesi in vasi viscerali	39.79.65↔	Embolizzazione selettiva con particelle di vasi viscerali
39.79.12↔	Impianto endovascolare di protesi in vasi pelvici	39.79.66↔	Embolizzazione selettiva con particelle di vasi addominali
39.79.13↔	Impianto endovascolare di protesi in vasi addominali	39.79.67↔	Embolizzazione selettiva con particelle di vasi dell'arto inferiore
39.79.19↔	Impianto endovascolare di protesi in altri vasi, altro	39.79.68↔	Embolizzazione selettiva con particelle di vasi spinali
		39.79.69↔	Embolizzazione selettiva con particelle di altri vasi, altro
		39.79.70↔	Occlusione mediante cateterismo con laser di arterie, altri vasi, NAS
		39.79.71↔	Occlusione mediante cateterismo con laser, di arterie dell'arto superiore
		39.79.72↔	Occlusione mediante cateterismo con laser, dell'aorta
		39.79.74↔	Occlusione mediante cateterismo con laser, di vasi toracici

39.79.75↔	Occlusione mediante cateterismo con laser, di vasi dell'arto inferiore	76.92.31↔	Inserzione di impianto CAD nella mascella, per riparazione plastica di difetto grande o complesso
39.79.76↔	Occlusione mediante cateterismo con laser, di vasi viscerali	92.39.00↔	Altra radioterapia stereotassica, NAS
39.79.77↔	Occlusione mediante cateterismo con laser, di vasi addominali	92.39.01↔	Altra radioterapia ad alto voltaggio, irradiazione stereotassica, frazionata, cerebrale, NAS
39.79.79↔	Occlusione mediante cateterismo con laser di arterie, altri vasi, altro	92.39.11↔	Altra radioterapia ad alto voltaggio, irradiazione stereotassica, frazionata, extracerebrale, NAS
39.79.80↔	Occlusione mediante cateterismo con radiofrequenza di arterie, altri vasi, NAS	92.39.20↔	Altra radioterapia ad alto voltaggio, irradiazione stereotassica, frazionata: Cerebrale, radioterapia a modulazione di intensità
39.79.81↔	Occlusione mediante cateterismo con radiofrequenza, di arterie dell'arto superiore	92.39.21↔	Altra radioterapia ad alto voltaggio, irradiazione stereotassica, frazionata: Cerebrale, radioterapia ad arco a modulazione di intensità (IMAT)
39.79.82↔	Occlusione mediante cateterismo con radiofrequenza dell'aorta	92.39.22↔	Altra radioterapia ad alto voltaggio, irradiazione stereotassica, frazionata: Cerebrale, guidata dalle immagini
39.79.84↔	Occlusione mediante cateterismo con radiofrequenza di vasi toracici	92.39.29↔	Altra radioterapia ad alto voltaggio, irradiazione stereotassica, frazionata, cerebrale, altro
39.79.85↔	Occlusione mediante cateterismo con radiofrequenza di vasi dell'arto inferiore	92.39.30↔	Altra radioterapia ad alto voltaggio, irradiazione stereotassica, frazionata: Extracerebrale, radioterapia a modulazione di intensità
39.79.86↔	Occlusione mediante cateterismo con radiofrequenza di vasi viscerali	92.39.31↔	Altra radioterapia ad alto voltaggio, irradiazione stereotassica, frazionata: Extracerebrale, radioterapia ad arco a modulazione di intensità (IMAT)
39.79.87↔	Occlusione mediante cateterismo con radiofrequenza di vasi addominali	92.39.32↔	Altra radioterapia ad alto voltaggio, irradiazione stereotassica, frazionata: Extracerebrale, guidata dalle immagini
39.79.89↔	Occlusione mediante cateterismo con radiofrequenza di altri vasi, altro	92.39.39↔	Altra radioterapia ad alto voltaggio, irradiazione stereotassica, frazionata, extracerebrale, altro
76.92.20↔	Inserzione di impianto CAD nello splancnocranio senza interessamento del neurocranio, fino a 2 regioni		
76.92.21↔	Inserzione di impianto CAD nello splancnocranio senza interessamento del neurocranio, da 3 regioni in poi		
76.92.30↔	Inserzione di impianto CAD nella mascella, per riparazione plastica di difetto semplice		

## Procedura B20-4

01.32.00↔	Lobotomia e trattotomia, NAS	01.59.19↔	Altra asportazione o distruzione di lesione o di tessuto cerebrale, altro
01.32.10↔	Lobotomia e trattotomia, Cingolotomia	01.59.20↔	Altra distruzione di tessuto tumorale intracerebrale di origine cerebrale
01.32.11↔	Lobotomia e trattotomia, Transezione subpiale	01.59.21↔	Altra distruzione di tessuto tumorale intracerebrale di origine extracerebrale
01.32.12↔	Lobotomia e trattotomia, Lobotomie multiple	01.59.29↔	Altra distruzione di lesione o di tessuto cerebrale, altro
01.32.20↔	Lobotomia e trattotomia, Interruzione stereotassica di sistemi di vie encefaliche	01.59.99↔	Altra asportazione o distruzione di lesione o di tessuto cerebrale, altro
01.32.99↔	Lobotomia e trattotomia, altro	01.6x.11↔	Asportazione e distruzione di tessuto tumorale dalla calotta
01.39.10↔	Altre incisioni cerebrali per evacuazione di ematoma intracerebrale	01.6x.21↔	Asportazione e distruzione di altro tessuto patologico dalla calotta
01.39.11↔	Altre incisioni cerebrali per evacuazione di ascesso intracerebrale	02.01↔	Apertura di suture del cranio
01.39.20↔	Altre incisioni cerebrali, Evacuazione stereotassica di ematoma intracranico	02.02↔	Riposizionamento di frammenti di frattura affossata del cranio
01.39.21↔	Altre incisioni cerebrali, Evacuazione stereotassica di ascesso intracranico	02.04.00↔	Innesto osseo sul cranio, NAS
01.41↔	Interventi sul talamo	02.04.10↔	Innesto osseo sul cranio, calotta cranica
01.42↔	Interventi sul globo pallido	02.04.99↔	Innesto osseo sul cranio, altro
01.51.00↔	Asportazione di lesione o di tessuto delle meningi cerebrali, NAS	02.05.00↔	Inserzione di placca cranica, NAS
01.51.10↔	Asportazione di tessuto tumorale dalle meningi cerebrali con isolamento di tessuto adiacente infiltrato	02.05.10↔	Inserzione di impianto CAD nel neurocranio senza interessamento dello splancnocranio, difetto semplice
01.51.99↔	Asportazione di lesione o di tessuto delle meningi cerebrali, altro	02.05.11↔	Inserzione di impianto CAD nel neurocranio senza interessamento dello splancnocranio, difetto maggiore o complesso
01.52.00↔	Emisferectomia, NAS	02.05.20↔	Inserzione di impianto CAD nel neurocranio con interessamento di orbita, regione temporale o seno frontale, fino a 2 regioni
01.52.10↔	Emisferectomia, tessuto tumorale intracerebrale di origine cerebrale	02.05.30↔	Inserzione di impianto CAD nel neurocranio con interessamento di più regioni dello splancnocranio, da 3 regioni
01.52.11↔	Emisferectomia, tessuto tumorale intracerebrale di origine extracerebrale	02.05.41↔	Reinserzione di placca cranica autologa
01.52.99↔	Emisferectomia, altro	02.05.99↔	Inserzione di placca cranica, altro
01.53.00↔	Lobectomia cerebrale, NAS	02.06.00↔	Altri tipi di osteoplastica del cranio, NAS
01.53.10↔	Lobectomia cerebrale, tessuto tumorale intracerebrale di origine cerebrale	02.06.10↔	Cranioplastica fronto-orbitale per spostamento osseo
01.53.11↔	Lobectomia cerebrale, tessuto tumorale intracerebrale di origine extracerebrale	02.06.20↔	Riparazione del neurocranio senza interessamento dello splancnocranio, con impianto semplice (cemento osseo, materiale alloplastico)
01.53.99↔	Lobectomia cerebrale, altro	02.06.30↔	Riparazione di neurocranio e splancnocranio o del solo splancnocranio, con impianto semplice (cemento osseo, materiale alloplastico)
01.59.00↔	Altra asportazione o distruzione di lesione o di tessuto cerebrale, NAS	02.06.99↔	Altri tipi di osteoplastica del cranio (cranioplastica), altro
01.59.10↔	Altra asportazione di tessuto tumorale intracerebrale di origine cerebrale	02.07↔	Rimozione di placca del cranio
01.59.11↔	Altra asportazione di tessuto tumorale intracerebrale di origine extracerebrale	02.11↔	Sutura semplice della dura madre
01.59.12↔	Altra asportazione o distruzione di lesione o di tessuto cerebrale, sbrigliamento di contusione cerebrale	02.12.00↔	Altra riparazione delle meningi cerebrali, NAS
		02.12.10↔	Altra riparazione delle meningi cerebrali senza cranioplastica



02.12.20↔	Altra riparazione delle meningi cerebrali con cranioplastica	07.13.11↔	Biopsia a cielo aperto dell'ipofisi per via trans-frontale
02.12.21↔	Altra duraplastica con cranioplastica della convessità	07.13.12↔	Biopsia stereotassica dell'ipofisi per via trans-frontale
02.12.22↔	Altra duraplastica con cranioplastica del passaggio craniocervicale	07.13.99↔	Biopsia dell'ipofisi per via trans-frontale, altro
02.12.31↔	Duraplastica frontobasale con lembo peduncolato	07.14.00↔	Biopsia dell'ipofisi per via trans-sfenoidale, NAS
02.12.99↔	Altra riparazione delle meningi cerebrali, altro	07.14.10↔	Biopsia chiusa [percutanea] [agobiopsia] dell'ipofisi per via trans-sfenoidale
02.13↔	Legatura dei vasi delle meningi	07.14.11↔	Biopsia a cielo aperto dell'ipofisi per via trans-sfenoidale
02.14↔	Plessectomia coroidea	07.14.12↔	Biopsia stereotassica dell'ipofisi per via trans-sfenoidale
02.2↔	Ventricolostomia	07.14.99↔	Biopsia dell'ipofisi per via trans-sfenoidale, altro
02.51.00↔	Sinangiosi, NAS	07.15↔	Biopsia dell'ipofisi per via non specificata
02.51.11↔	EDAS (encefalo-duro-arterio-sinangiosi)	07.17.00↔	Biopsia della ghiandola pineale, NAS
02.51.12↔	EDS (encefalo-duro-sinangiosi), posa della dura madre invertita sulla corteccia cerebrale	07.17.10↔	Biopsia chiusa [percutanea] [agobiopsia] della ghiandola pineale
02.51.13↔	EDS (encefalo-duro-sinangiosi), posa di un'arteria e della dura madre invertita sulla corteccia cerebrale	07.17.11↔	Biopsia a cielo aperto della ghiandola pineale
02.51.14↔	EMS (encefalo-mio-sinangiosi)	07.17.12↔	Biopsia stereotassica della ghiandola pineale
02.51.15↔	EGPS (encefalo-galea-periostio-sinangiosi)	07.17.99↔	Biopsia della ghiandola pineale, altro
02.51.99↔	Sinangiosi, altro	07.51↔	Esplorazione della regione pineale
02.92↔	Interventi riparativi sul cervello	07.52↔	Incisione della ghiandola pineale
02.93.00↔	Inserzione o sostituzione di elettrodo(i) di neurostimolatore intracranico, NAS	07.53↔	Asportazione parziale della ghiandola pineale
02.93.10↔	Inserzione o sostituzione di microelettrodi temporanei per derivazione e stimolazione uniloculare	07.54↔	Asportazione della ghiandola pineale
02.93.11↔	Inserzione o sostituzione di microelettrodi temporanei per derivazione e stimolazione multiloculare	07.59↔	Altri interventi sulla ghiandola pineale
02.93.20↔	Inserzione o sostituzione di microelettrodi permanenti per derivazione e stimolazione uniloculare	07.61↔	Asportazione parziale dell'ipofisi, per via transfrontale
02.93.21↔	Inserzione o sostituzione di microelettrodi permanenti per derivazione e stimolazione multiloculare	07.62↔	Asportazione parziale dell'ipofisi, per via trans-sfenoidale
02.93.99↔	Inserzione o sostituzione di elettrodo(i) di neurostimolatore intracranico, altro	07.63↔	Asportazione parziale dell'ipofisi, per via non specificata
02.96↔	Applicazione di elettrodi sfenoidali	07.64↔	Asportazione totale dell'ipofisi per via transfrontale
02.99.10↔	Interventi stereotassici sul sistema liquorale	07.65↔	Asportazione totale dell'ipofisi per via trans-sfenoidale
02.99.11↔	Impianto o espianto stereotassico di materiale radioattivo quale intervento indipendente	07.68↔	Asportazione totale dell'ipofisi, per altra via specificata
02.99.12↔	Impianto stereotassico di tessuto nel cranio, nel cervello e nelle meningi cerebrali	07.69↔	Asportazione totale dell'ipofisi per via non specificata
02.99.13↔	Instillazione stereotassica di medicinali quale intervento indipendente	07.71↔	Esplorazione della fossa ipofisaria
02.99.14↔	Impianto, revisione o sostituzione stereotassica di cateteri intracerebrali per infusione intraventricolare	07.72↔	Incisione dell'ipofisi
02.99.20↔	Conversione di shunt liquorale (o derivazione di liquido cerebrospinale) in derivazione multipla	07.79↔	Altri interventi sull'ipofisi
02.99.29↔	Altra revisione e rimozione di derivazioni liquorali	38.01↔	Incisione di vasi intracranici
02.99.30↔	Impianto o sostituzione di sonda di misura intracranica	38.31↔	Resezione di vasi intracranici con anastomosi
02.99.31↔	Revisione (senza sostituzione) di sonda di misura intracranica	38.41↔	Resezione di vasi intracranici con sostituzione
02.99.40↔	Impianto o sostituzione di neuroprotesi	38.60↔	Altra asportazione di vasi, sede non specificata
02.99.41↔	Revisione (senza sostituzione) di neuroprotesi	38.61↔	Altra asportazione di vasi intracranici
02.99.50↔	Impianto e rimozione di sistema di cateteri a palloncino per brachiterapia intracerebrale	39.28↔	Bypass vascolare extracranico-intracranico (EC-IC)
02.99.70↔	Revisione (senza sostituzione) di elettrodo(i) di neurostimolatore intracranico, NAS	39.2a↔	Bypass vascolare intracranico-intracranico
02.99.71↔	Revisione (senza sostituzione) di elettrodo(i) di neurostimolatore intracranico, stereotassica, sistema a elettrodo singolo permanente per la stimolazione permanente	39.51.00↔	Clipping di aneurismi, NAS
02.99.72↔	Revisione (senza sostituzione) di elettrodo(i) di neurostimolatore intracranico, stereotassica, sistema a più elettrodi permanenti per la stimolazione permanente	39.51.11↔	Clipping di aneurismi intracranici
02.99.79↔	Revisione (senza sostituzione) di elettrodo(i) di neurostimolatore intracranico, altro	39.51.99↔	Clipping di aneurismi, altro
02.99.90↔	Altri interventi stereotassici sul cranio, sul cervello e sulle meningi	39.53↔	Riparazione di fistola arteriovenosa
04.01.00↔	Asportazione di neurinoma acustico, NAS	92.39.00↔	Altra radiochirurgia stereotassica, NAS
04.01.10↔	Asportazione di neurinoma acustico mediante craniotomia	92.39.01↔	Altra radioterapia ad alto voltaggio, irradiazione stereotassica, frazionata, cerebrale, NAS
04.01.11↔	Asportazione di neurinoma acustico, Approccio translabirintico	92.39.11↔	Altra radioterapia ad alto voltaggio, irradiazione stereotassica, frazionata, extracerebrale, NAS
04.01.99↔	Asportazione di neurinoma acustico, altro	92.39.20↔	Altra radioterapia ad alto voltaggio, irradiazione stereotassica, frazionata: Cerebrale, radioterapia a modulazione di intensità
07.13.00↔	Biopsia dell'ipofisi per via trans-frontale, NAS	92.39.21↔	Altra radioterapia ad alto voltaggio, irradiazione stereotassica, frazionata: Cerebrale, radioterapia ad arco a modulazione di intensità (IMAT)
07.13.10↔	Biopsia chiusa [percutanea] [agobiopsia] dell'ipofisi per via trans-frontale	92.39.22↔	Altra radioterapia ad alto voltaggio, irradiazione stereotassica, frazionata: Cerebrale, guidata dalle immagini
		92.39.29↔	Altra radioterapia ad alto voltaggio, irradiazione stereotassica, frazionata, cerebrale, altro
		92.39.30↔	Altra radioterapia ad alto voltaggio, irradiazione stereotassica, frazionata: Extracerebrale, radioterapia a modulazione di intensità
		92.39.31↔	Altra radioterapia ad alto voltaggio, irradiazione stereotassica, frazionata: Extracerebrale, radioterapia ad arco a modulazione di intensità (IMAT)
		92.39.32↔	Altra radioterapia ad alto voltaggio, irradiazione stereotassica, frazionata: Extracerebrale, guidata dalle immagini
		92.39.39↔	Altra radioterapia ad alto voltaggio, irradiazione stereotassica, frazionata, extracerebrale, altro

**Procedura B20-5**

00.65.00↔	Inserzione percutanea di altro(i) stent vascolare(i) intracranico(i), NAS	81.63.11↔	Artrodesi di 4 - 6 vertebre, combinata dorsale e ventrale, intercorporea
00.65.11↔	Inserzione percutanea transluminale di microstent(s) vascolari intracranici	81.63.12↔	Artrodesi di 4 - 6 vertebre, ventrale, intercorporea
00.65.99↔	Inserzione percutanea di altro(i) stent vascolare(i) intracranico(i), altro	81.63.13↔	Artrodesi di 4 - 6 vertebre, dorsale, dinamica
39.77.00↔	Intervento percutaneo transluminale ed endovascolare su vaso (i) intracranico(i), NAS	81.63.20↔	Artrodesi di 7 - 8 vertebre, dorsale
39.77.10↔	Angioplastica percutanea di vaso(i) intracranico(i) con palloncino	81.63.21↔	Artrodesi di 7 - 8 vertebre, combinata dorsale e ventrale, intercorporea
39.77.20↔	Angioplastica percutanea di vaso(i) intracranico(i) con lama	81.63.22↔	Artrodesi di 7 - 8 vertebre, ventrale, intercorporea
39.77.30↔	Angioplastica percutanea di vaso(i) intracranico(i) con laser	81.63.23↔	Artrodesi di 7 - 8 vertebre, dorsale, dinamica
39.77.40↔	Aterectomia percutanea di vaso(i) intracranico(i)	81.63.99↔	Artrodesi o rifusione di 4-8 vertebre, altro
39.77.60↔	Trombectomia percutanea di vaso(i) intracranico(i), NAS	81.64.00↔	Artrodesi o rifusione di 9 e più vertebre, NAS
39.77.61↔	Trombectomia percutanea rotazionale di vaso(i) intracranico(i)	81.64.10↔	Artrodesi di 9 e più vertebre, dorsale
39.77.62↔	Trombectomia percutanea di vaso(i) intracranico(i) con stent	81.64.11↔	Artrodesi di 9 o più vertebre, combinata dorsale e ventrale, intercorporea
39.77.69↔	Trombectomia percutanea di vaso(i) intracranico(i), altro	81.64.99↔	Artrodesi o rifusione di 9 e più vertebre, altro
39.77.99↔	Intervento endovascolare percutaneo transluminale su vaso(i) intracranico(i), altro	81.66.00↔	Cifoplastica, NAS
77.99.10↔	Ostectomia totale di falangi delle mani	81.66.10↔	Cifoplastica, 1 corpo vertebrale
77.99.20↔	Ostectomia totale di una vertebra	81.66.11↔	Cifoplastica, 2 corpi vertebrali
77.99.40↔	Ostectomia totale di falangi dei piedi	81.66.12↔	Cifoplastica, 3 corpi vertebrali
81.63.00↔	Artrodesi o rifusione di 4-8 vertebre, NAS	81.66.13↔	Cifoplastica, 4 e più corpi vertebrali
81.63.10↔	Artrodesi di 4 - 6 vertebre, dorsale	81.66.99↔	Cifoplastica, altro
		XX.CH†↔	Kein spezifischer Kode im CHOP

**Procedura B20-6**

00.94.31†↔	Monitoraggio neurofisiologico intraoperatorio, da più di 4 a 8 ore	00.94.39†↔	Monitoraggio neurofisiologico intraoperatorio, più ore
00.94.32†↔	Monitoraggio neurofisiologico intraoperatorio, da più di 8 a 12 ore		

**ADRG B21****Impianto di neurostimolatore**

Procedura nella tabella B21-1

**DRG B21A****Impianto di neurostimolatore per stimolazione cerebrale, sistema multielettrodo**

Procedura nella tabella B21-2 e Procedura nella tabella B21-3

**DRG B21B****Impianto di neurostimolatore per stimolazione cerebrale, sistema monolettrodo**

Procedura nella tabella B21-2

**DRG B21C****Impianto di neurostimolatore, eccetto che per stimolazione cerebrale, sistema multielettrodo**

Procedura nella tabella B21-4

**DRG B21D****Impianto di neurostimolatore, eccetto che per stimolazione cerebrale, sistema monolettrodo****Procedura B21-1**

86.94.00↔	Inserzione o sostituzione di generatore d'impulsi di neurostimolatore, sistema a elettrodo singolo, non specificato come ricaricabile, NAS	86.94.22↔	Sostituzione di generatore d'impulsi di neurostimolatore periferico, sistema a elettrodo singolo, non ricaricabile
86.94.10↔	Inserzione di generatore d'impulsi di neurostimolatore cerebrale, sistema a elettrodo singolo, non ricaricabile	86.94.99↔	Inserzione o sostituzione di generatore d'impulsi di neurostimolatore, sistema a elettrodo singolo, non specificato come ricaricabile, altro
86.94.11↔	Inserzione di generatore d'impulsi di neurostimolatore epidurale, sistema a elettrodo singolo, non ricaricabile	86.95.00↔	Inserzione o sostituzione di generatore d'impulsi di neurostimolatore, sistema a più elettrodi, non specificato come ricaricabile, NAS
86.94.12↔	Inserzione di generatore d'impulsi di neurostimolatore periferico, sistema a elettrodo singolo, non ricaricabile	86.95.10↔	Inserzione di generatore d'impulsi di neurostimolatore cerebrale, sistema a più elettrodi, non ricaricabile
86.94.20↔	Sostituzione di generatore d'impulsi di neurostimolatore cerebrale, sistema a elettrodo singolo, non ricaricabile	86.95.11↔	Inserzione di generatore d'impulsi di neurostimolatore epidurale, sistema a più elettrodi, non ricaricabile
86.94.21↔	Sostituzione di generatore d'impulsi di neurostimolatore epidurale, sistema a elettrodo singolo, non ricaricabile	86.95.12↔	Inserzione di generatore d'impulsi di neurostimolatore periferico, sistema a più elettrodi, non ricaricabile

86.95.20↔	Sostituzione di generatore d'impulsi di neurostimolatore cerebrale, sistema a più elettrodi, non ricaricabile	86.97↔	Inserzione o sostituzione di generatore d'impulsi di neurostimolatore, sistema a elettrodo singolo, ricaricabile
86.95.21↔	Sostituzione di generatore d'impulsi di neurostimolatore epidurale, sistema a più elettrodi, non ricaricabile	86.98.00↔	Inserzione o sostituzione di generatore d'impulsi di neurostimolatore, sistema a più elettrodi, ricaricabile, NAS
86.95.22↔	Sostituzione di generatore d'impulsi di neurostimolatore periferico, sistema a più elettrodi, non ricaricabile	86.98.10↔	Inserzione di generatore d'impulsi di neurostimolatore cerebrale, sistema a più elettrodi, ricaricabile
86.95.99↔	Inserzione o sostituzione di generatore d'impulsi di neurostimolatore, sistema a più elettrodi, non specificato come ricaricabile, altro	86.98.11↔	Inserzione o sostituzione di generatore d'impulsi di neurostimolatore epidurale, sistema a più elettrodi, ricaricabile
86.96.00↔	Inserzione o sostituzione di altro generatore d'impulsi di neurostimolatore, NAS	86.98.12↔	Inserzione o sostituzione di generatore d'impulsi di neurostimolatore periferico, sistema a più elettrodi, ricaricabile
86.96.10↔	Inserzione di neurostimolatore totalmente impiantabile per stimolazione della radice anteriore	86.98.20↔	Sostituzione di generatore d'impulsi di neurostimolatore cerebrale, sistema a più elettrodi, ricaricabile
86.96.11↔	Inserzione di neurostimolatore totalmente impiantabile per stimolazione del nervo vago	86.98.21↔	Sostituzione di generatore d'impulsi di neurostimolatore epidurale, sistema a più elettrodi, ricaricabile
86.96.20↔	Sostituzione di neurostimolatore per stimolazione della radice anteriore	86.98.22↔	Sostituzione di generatore d'impulsi di neurostimolatore periferico, sistema a più elettrodi, ricaricabile
86.96.21↔	Sostituzione di neurostimolatore per stimolazione del nervo vago	86.98.99↔	Inserzione o sostituzione di generatore d'impulsi di neurostimolatore, sistema a più elettrodi, altro
86.96.99↔	Inserzione o sostituzione di altro generatore d'impulsi di neurostimolatore, altro		

### Procedura B21-2

02.93.00↔	Inserzione o sostituzione di elettrodo(i) di neurostimolatore intracranico, NAS	02.93.20↔	Inserzione o sostituzione di microelettrodi permanenti per derivazione e stimolazione uniloculare
02.93.10↔	Inserzione o sostituzione di microelettrodi temporanei per derivazione e stimolazione uniloculare	02.93.21↔	Inserzione o sostituzione di microelettrodi permanenti per derivazione e stimolazione multiloculare
02.93.11↔	Inserzione o sostituzione di microelettrodi temporanei per derivazione e stimolazione multiloculare	02.93.99↔	Inserzione o sostituzione di elettrodo(i) di neurostimolatore intracranico, altro

### Procedura B21-3

86.95.10↔	Inserzione di generatore d'impulsi di neurostimolatore cerebrale, sistema a più elettrodi, non ricaricabile	86.98.10↔	Inserzione di generatore d'impulsi di neurostimolatore cerebrale, sistema a più elettrodi, ricaricabile
86.95.20↔	Sostituzione di generatore d'impulsi di neurostimolatore cerebrale, sistema a più elettrodi, non ricaricabile	86.98.20↔	Sostituzione di generatore d'impulsi di neurostimolatore cerebrale, sistema a più elettrodi, ricaricabile

### Procedura B21-4

86.95.00↔	Inserzione o sostituzione di generatore d'impulsi di neurostimolatore, sistema a più elettrodi, non specificato come ricaricabile, NAS	86.98.00↔	Inserzione o sostituzione di generatore d'impulsi di neurostimolatore, sistema a più elettrodi, ricaricabile, NAS
86.95.11↔	Inserzione di generatore d'impulsi di neurostimolatore epidurale, sistema a più elettrodi, non ricaricabile	86.98.11↔	Inserzione o sostituzione di generatore d'impulsi di neurostimolatore epidurale, sistema a più elettrodi, ricaricabile
86.95.12↔	Inserzione di generatore d'impulsi di neurostimolatore periferico, sistema a più elettrodi, non ricaricabile	86.98.12↔	Inserzione o sostituzione di generatore d'impulsi di neurostimolatore periferico, sistema a più elettrodi, ricaricabile
86.95.21↔	Sostituzione di generatore d'impulsi di neurostimolatore epidurale, sistema a più elettrodi, non ricaricabile	86.98.21↔	Sostituzione di generatore d'impulsi di neurostimolatore epidurale, sistema a più elettrodi, ricaricabile
86.95.22↔	Sostituzione di generatore d'impulsi di neurostimolatore periferico, sistema a più elettrodi, non ricaricabile	86.98.22↔	Sostituzione di generatore d'impulsi di neurostimolatore periferico, sistema a più elettrodi, ricaricabile
86.95.99↔	Inserzione o sostituzione di generatore d'impulsi di neurostimolatore, sistema a più elettrodi, non specificato come ricaricabile, altro	86.98.99↔	Inserzione o sostituzione di generatore d'impulsi di neurostimolatore, sistema a più elettrodi, altro

## ADRG B22

### Impianto di pompa per infusione di medicinali

Procedura nella tabella B22-1

## DRG B22Z

### Impianto di pompa per infusione di medicinali

#### Procedura B22-1

86.06.10↔	Inserzione di pompa di infusione totalmente impiantabile per infusione intraventricolare, con profilo giornaliero variabile programmabile	86.06.20↔	Inserzione di pompa di infusione totalmente impiantabile per infusione intratecale ed epidurale con profilo giornaliero variabile programmabile
86.06.11↔	Inserzione di pompa di infusione totalmente impiantabile per infusione intraventricolare, con flusso costante (pompa ad aria compressa)	86.06.21↔	Inserzione di pompa di infusione totalmente impiantabile per infusione intratecale ed epidurale con flusso costante (pompa ad aria compressa)

86.08.10↔	Sostituzione di pompa di infusione totalmente impiantabile per infusione intraventricolare, con profilo giornaliero variabile programmabile	86.08.20↔	Sostituzione di pompa di infusione totalmente impiantabile per infusione intratecale ed epidurale con profilo giornaliero variabile programmabile
86.08.11↔	Sostituzione di pompa di infusione totalmente impiantabile per infusione intraventricolare con flusso costante (pompa ad aria compressa)	86.08.21↔	Sostituzione di pompa di infusione totalmente impiantabile per infusione intratecale ed epidurale con flusso costante (pompa ad aria compressa)

**ADRG B36****Terapia intensiva complessa > 392 / 552 punti risorse per malattie e disturbi del sistema nervoso**

Terapia intensiva complessa &gt; 392 / 552 punti risorse e nessuna Procedura nella Tabella B36-1

**DRG B36A****Terapia intensiva complessa > 1470 / 1656 punti risorse per malattie e disturbi del sistema nervoso**

Procedura nella tabella B36-2

**DRG B36B****Terapia intensiva complessa > 392 / 552 punti risorse con procedura OR complessa o terapia intensiva complessa > 980 / 1104 punti risorse per malattie e disturbi del sistema nervoso**

Terapia intensiva complessa &gt; 392 / 552 punti risorse e Procedure OR- complesse o Terapia intensiva complessa &gt; 980 / 1104 punti risorse

**DRG B36C****Terapia intensiva complessa > 392 / 552 punti risorse senza procedura OR complessa per malattie e disturbi del sistema nervoso****Procedura B36-1**

93.89.11↔	Riabilitazione precoce neurologica-neurochirurgica, da almeno 14 a massimo 20 giorni di trattamento	93.89.14↔	Riabilitazione precoce neurologica-neurochirurgica, da almeno 42 a massimo 55 giorni di trattamento
93.89.12↔	Riabilitazione precoce neurologica-neurochirurgica, da almeno 21 a massimo 27 giorni di trattamento	93.89.15↔	Riabilitazione precoce neurologica-neurochirurgica, almeno 56 giorni di trattamento
93.89.13↔	Riabilitazione precoce neurologica-neurochirurgica, da almeno 28 a massimo 41 giorni di trattamento		

**Procedura B36-2**

99.b7.1a↔	Terapia intensiva complessa, da 1657 a 1932 punti risorse	99.b7.2d↔	Terapia intensiva complessa in età infantile (procedura di base), da 2941 a 3430 punti risorse
99.b7.1b↔	Terapia intensiva complessa, da 1933 a 2208 punti risorse	99.b7.2e↔	Terapia intensiva complessa in età infantile (procedura di base), da 3431 a 3920 punti risorse
99.b7.1c↔	Terapia intensiva complessa, da 2209 a 2484 punti risorse	99.b7.2f↔	Terapia intensiva complessa in età infantile (procedura di base), da 3921 a 4410 punti risorse
99.b7.1d↔	Terapia intensiva complessa, da 2485 a 2760 punti risorse	99.b7.2g↔	Terapia intensiva complessa in età infantile (procedura di base), da 4411 a 4900 punti risorse
99.b7.1e↔	Terapia intensiva complessa, da 2761 a 3220 punti risorse	99.b7.2h↔	Terapia intensiva complessa in età infantile (procedura di base), da 4901 a 5880 punti risorse
99.b7.1f↔	Terapia intensiva complessa, da 3221 a 3680 punti risorse	99.b7.2i↔	Terapia intensiva complessa in età infantile (procedura di base), da 5881 a 6860 punti risorse
99.b7.1g↔	Terapia intensiva complessa, da 3681 a 4600 punti risorse	99.b7.2j↔	Terapia intensiva complessa in età infantile (procedura di base), da 6861 a 7840 punti risorse
99.b7.1h↔	Terapia intensiva complessa, da 4601 a 5520 punti risorse	99.b7.2k↔	Terapia intensiva complessa in età infantile (procedura di base), da 7841 a 9800 punti risorse
99.b7.1i↔	Terapia intensiva complessa, da 5521 a 7360 punti risorse	99.b7.2l↔	Terapia intensiva complessa in età infantile (procedura di base), da 9801 a 11760 punti risorse
99.b7.1j↔	Terapia intensiva complessa, da 7361 a 9200 punti risorse	99.b7.2m↔	Terapia intensiva complessa in età infantile (procedura di base), da 11761 a 13720 punti risorse
99.b7.1k↔	Terapia intensiva complessa, da 9201 a 11040 punti risorse	↔	
99.b7.1l↔	Terapia intensiva complessa, da 11041 a 13800 punti risorse	99.b7.2n↔	Terapia intensiva complessa in età infantile (procedura di base), da 13721 a 16660 punti risorse
99.b7.1m↔	Terapia intensiva complessa, da 13801 a 16560 punti risorse	↔	
↔		99.b7.2o↔	Terapia intensiva complessa in età infantile (procedura di base), da 16661 a 19600 punti risorse
99.b7.1n↔	Terapia intensiva complessa, da 16561 a 19320 punti risorse	99.b7.2p↔	Terapia intensiva complessa in età infantile (procedura di base), 19601 punti risorse o più
99.b7.1o↔	Terapia intensiva complessa, 19321 punti risorse o più		
99.b7.27↔	Terapia intensiva complessa in età infantile (procedura di base), da 1471 a 1764 punti risorse		
99.b7.28↔	Terapia intensiva complessa in età infantile (procedura di base), da 1765 a 2058 punti risorse		
99.b7.2a↔	Terapia intensiva complessa in età infantile (procedura di base), da 2059 a 2352 punti risorse		
99.b7.2b↔	Terapia intensiva complessa in età infantile (procedura di base), da 2353 a 2646 punti risorse		
99.b7.2c↔	Terapia intensiva complessa in età infantile (procedura di base), da 2647 a 2940 punti risorse		

**ADRG B39****Trattamento neurologico complesso del colpo apoplettico acuto con procedura specifica**

Almeno una Procedura nella tabella B39-2 e (Certe procedure OR o Procedura nella tabella B39-3) e Diagnosi principale nella tabella B39-1

**DRG B39A****Trattamento neurologico complesso del colpo apoplettico acuto con procedura specifica, più di 72 ore con intervento complesso o con procedure complicanti**

Procedura nella tabella B39-4 e (almeno una Procedura nella tabella B39-5 e (PCCL > 3 o Tempo di respirazione artificiale > 95 ore o almeno una Procedura nella tabella B39-6) o Procedura nella tabella B39-7 o (almeno una Procedura nella tabella B39-8 o almeno una Procedura nella tabella B39-9 e PCCL > 3) e Tempo di respirazione artificiale > 95 ore) e (Procedura nella tabella B39-10 o PCCL > 3 o Tempo di respirazione artificiale > 95 ore) o Procedure complicanti

**DRG B39B****Trattamento neurologico complesso del colpo apoplettico acuto con procedura specifica, fino a 72 ore con intervento complesso, o più di 72 ore, senza intervento complesso, senza procedure complicanti**

Procedura nella tabella B39-11 e (almeno una Procedura nella tabella B39-5 e (PCCL > 3 o Tempo di respirazione artificiale > 95 ore o almeno una Procedura nella tabella B39-6) o Procedura nella tabella B39-7 o (almeno una Procedura nella tabella B39-8 o almeno una Procedura nella tabella B39-9 e PCCL > 3) e Tempo di respirazione artificiale > 95 ore) e (Procedura nella tabella B39-10 o PCCL > 3 o Tempo di respirazione artificiale > 95 ore) o Procedura nella tabella B39-4

**DRG B39C****Trattamento neurologico complesso del colpo apoplettico acuto con procedura specifica, senza intervento complesso, senza procedure complicanti****Diagnosi B39-1**

G45.02	Sindrome dell'arteria vertebrobasilare: Remissione completa entro 1 a 24 ore	I60.0	Emorragia subaracnoidea dal sifone carotideo e dalla biforcazione della carotide
G45.03	Sindrome dell'arteria vertebrobasilare: Remissione completa entro meno di 1 ora	I60.1	Emorragia subaracnoidea dall'arteria cerebrale media
G45.09	Sindrome dell'arteria vertebrobasilare: Evoluzione della remissione non precisata	I60.2	Emorragia subaracnoidea dall'arteria comunicante anteriore
G45.12	Sindrome carotidea (emisferica): Remissione completa entro 1 a 24 ore	I60.3	Emorragia subaracnoidea dall'arteria comunicante posteriore
G45.13	Sindrome carotidea (emisferica): Remissione completa entro meno di 1 ora	I60.4	Emorragia subaracnoidea dall'arteria basilare
G45.19	Sindrome carotidea (emisferica): Evoluzione della remissione non precisata	I60.5	Emorragia subaracnoidea dall'arteria vertebrale
G45.22	Sindromi dei tronchi sovra-aortici multipli e bilaterali: Remissione completa entro 1 a 24 ore	I60.6	Emorragia subaracnoidea da altre arterie intracraniche
G45.23	Sindromi dei tronchi sovra-aortici multipli e bilaterali: Remissione completa entro meno di 1 ora	I60.7	Emorragia subaracnoidea da arteria intracranica non specificata
G45.29	Sindromi dei tronchi sovra-aortici multipli e bilaterali: Evoluzione della remissione non precisata	I60.8	Altre forme di emorragia subaracnoidea
G45.32	Amaurosis fugax: Remissione completa entro 1 a 24 ore	I60.9	Emorragia subaracnoidea non specificata
G45.33	Amaurosis fugax: Remissione completa entro meno di 1 ora	I61.0	Emorragia intracerebrale emisferica sottocorticale
G45.39	Amaurosis fugax: Evoluzione della remissione non precisata	I61.1	Emorragia intracerebrale emisferica corticale
G45.42	Amnesia globale transitoria: Remissione completa entro 1 a 24 ore	I61.2	Emorragia intracerebrale emisferica non specificata
G45.43	Amnesia globale transitoria: Remissione completa entro meno di 1 ora	I61.3	Emorragia intracerebrale del tronco cerebrale
G45.49	Amnesia globale transitoria: Evoluzione della remissione non precisata	I61.4	Emorragia intracerebrale cerebellare
G45.82	Altri attacchi cerebrovascolari ischemici transitori e sindromi correlate: Remissione completa entro 1 a 24 ore	I61.5	Emorragia intracerebrale intraventricolare
G45.83	Altri attacchi cerebrovascolari ischemici transitori e sindromi correlate: Remissione completa entro meno di 1 ora	I61.6	Emorragia intracerebrale a localizzazione multipla
G45.89	Altri attacchi cerebrovascolari ischemici transitori e sindromi correlate: Evoluzione della remissione non precisata	I61.8	Altre forme di emorragia intracerebrale
G45.92	Attacchi cerebrovascolari ischemici transitori non specificati: Remissione completa entro 1 a 24 ore	I61.9	Emorragia intracerebrale non specificata
G45.93	Attacchi cerebrovascolari ischemici transitori non specificati: Remissione completa entro meno di 1 ora	I62.00	Emorragia subdurale (non traumatica): Acuta
G45.99	Attacchi cerebrovascolari ischemici transitori non specificati: Evoluzione della remissione non precisata	I62.01	Emorragia subdurale (non traumatica): Subacuta
G93.4	Encefalopatia non specificata	I62.02	Emorragia subdurale (non traumatica): Cronica
G96.8	Altri disturbi specificati del sistema nervoso centrale	I62.09	Emorragia subdurale (non traumatica): Non specificata
		I62.1	Emorragia extradurale non traumatica
		I62.9	Emorragia intracranica (non traumatica) non specificata
		I63.0	Infarto cerebrale da trombosi di arterie precerebrali
		I63.1	Infarto cerebrale da embolia di arterie precerebrali
		I63.2	Infarto cerebrale da occlusione o stenosi non specificata di arterie precerebrali
		I63.3	Infarto cerebrale da trombosi delle arterie cerebrali
		I63.4	Infarto cerebrale da embolia delle arterie cerebrali
		I63.5	Infarto cerebrale da occlusione o stenosi non specificata delle arterie cerebrali
		I63.6	Infarto cerebrale da trombosi venosa cerebrale, non piogena
		I63.8	Altre forme di infarto cerebrale
		I63.9	Infarto cerebrale non specificato
		I64	Ictus, senza specificazione se da emorragia o da infarto
		I65.0	Occlusione e stenosi dell'arteria vertebrale
		I65.1	Occlusione e stenosi dell'arteria basilare

165.2	Occlusione e stenosi dell'arteria carotidea	166.8	Occlusione e stenosi di altre arterie cerebrali
165.3	Occlusione e stenosi di arterie extracraniche multiple e bilaterali	166.9	Occlusione e stenosi di arteria cerebrale non specificata
165.8	Occlusione e stenosi di altre arterie extracraniche	167.0	Dissezione di arterie cerebrali, senza rottura
165.9	Occlusione e stenosi di un'arteria extracranica non specificata	167.10	Aneurisma cerebrale (acquisito)
166.0	Occlusione e stenosi dell'arteria cerebrale media	167.11	Fistola arterovenosa cerebrale (acquisita)
166.1	Occlusione e stenosi dell'arteria cerebrale anteriore	172.0	Aneurisma e dissezione dell'arteria carotide
166.2	Occlusione e stenosi dell'arteria cerebrale posteriore	172.5	Aneurisma e dissezione di altre arterie pre-cerebrali
166.3	Occlusione e stenosi delle arterie cerebellari	172.6	Aneurisma e dissezione dell'arteria vertebrale
166.4	Occlusione e stenosi di arterie cerebrali multiple e bilaterali		

### Procedura B39-2

99.ba.11†↔	Trattamento neurologico complesso del colpo apoplettico acuto in Stroke Center (SC), da almeno 24 a massimo 72 ore	99.ba.22†↔	Altro trattamento neurologico complesso del colpo apoplettico acuto in Stroke Unit (SU), più di 72 ore
99.ba.12†↔	Trattamento neurologico complesso del colpo apoplettico acuto in Stroke Center (SC), più di 72 ore	99.ba.32†↔	Altro trattamento complesso del colpo apoplettico acuto con ricorso a un centro di telemedicina neurologica, più di 72 ore

### Procedura B39-3

00.63↔	Inserzione percutanea di stent(s) dell'arteria carotide	39.76.62↔	Trombectomia percutanea di vaso(i) extracranico(i) con stent
00.64↔	Inserzione percutanea di stent(s) di altre arterie precerebrali (extracraniche)	39.76.69↔	Trombectomia percutanea di vaso(i) (extracranico(i)) precerebrale(i), altro
00.65.00↔	Inserzione percutanea di altro(i) stent vascolare(i) intracranico(i), NAS	39.76.70↔	Rimozione percutanea di corpo estraneo endovascolare da vaso (i) extracranico(i) della testa e del collo
00.65.11↔	Inserzione percutanea transluminale di microstent(s) vascolari intracranici	39.76.99↔	Intervento endovascolare percutaneo transluminale su vaso(i) (extracranico(i)) precerebrale(i), altro
00.65.99↔	Inserzione percutanea di altro(i) stent vascolare(i) intracranico(i), altro	39.77.00↔	Intervento percutaneo transluminale ed endovascolare su vaso (i) intracranico(i), NAS
39.76.00↔	Intervento endovascolare percutaneo transluminale su vaso(i) (extracranico(i)) precerebrale(i), NAS	39.77.10↔	Angioplastica percutanea di vaso(i) intracranico(i) con palloncino
39.76.10↔	Angioplastica percutanea di vaso(i) (extracranico(i)) precerebrale(i) con palloncino	39.77.20↔	Angioplastica percutanea di vaso(i) intracranico(i) con lama
39.76.20↔	Angioplastica percutanea di vaso(i) (extracranico(i)) precerebrale(i) con lama	39.77.30↔	Angioplastica percutanea di vaso(i) intracranico(i) con laser
39.76.30↔	Angioplastica percutanea di vaso(i) (extracranico(i)) precerebrale(i) con laser	39.77.40↔	Aterectomia percutanea di vaso(i) intracranico(i)
39.76.40↔	Aterectomia percutanea di vaso(i) (extracranico(i)) precerebrale (i)	39.77.50↔	Trombolisi percutanea selettiva di vaso(i) intracranico(i)
39.76.50↔	Trombolisi selettiva percutanea di vaso(i) extracranico(i) della testa e del collo	39.77.60↔	Trombectomia percutanea di vaso(i) intracranico(i), NAS
39.76.60↔	Trombectomia percutanea di vaso(i) (extracranico(i)) precerebrale(i), NAS	39.77.61↔	Trombectomia percutanea rotazionale di vaso(i) intracranico(i)
39.76.61↔	Trombectomia percutanea rotazionale di vaso(i) (extracranico(i)) precerebrale(i)	39.77.62↔	Trombectomia percutanea di vaso(i) intracranico(i) con stent
		39.77.69↔	Trombectomia percutanea di vaso(i) intracranico(i), altro
		39.77.70↔	Rimozione percutanea di corpo estraneo endovascolare da vaso (i) intracranico(i)
		39.77.99↔	Intervento endovascolare percutaneo transluminale su vaso(i) intracranico(i), altro

### Procedura B39-4

99.ba.12†↔	Trattamento neurologico complesso del colpo apoplettico acuto in Stroke Center (SC), più di 72 ore
------------	--

### Procedura B39-5

00.65.00↔	Inserzione percutanea di altro(i) stent vascolare(i) intracranico(i), NAS	01.23.10↔	Riapertura di pregressa craniotomia con inserzione di drenaggio
00.65.11↔	Inserzione percutanea transluminale di microstent(s) vascolari intracranici	01.23.20↔	Riapertura di pregressa craniotomia con rimozione di materiale alloplastico o di sistema di somministrazione farmacologica dalle ossa del cranio
00.65.99↔	Inserzione percutanea di altro(i) stent vascolare(i) intracranico(i), altro	01.23.21↔	Riapertura di pregressa craniotomia con rimozione di materiale alloplastico o di sistema di somministrazione farmacologica dallo spazio epidurale
01.12.00↔	Biopsia mediante craniotomia (a cielo aperto) delle meningi cerebrali, NAS	01.23.29↔	Riapertura di pregressa craniotomia con rimozione di altro materiale
01.12.10↔	Biopsia stereotassica mediante craniotomia (a cielo aperto) delle meningi cerebrali	01.23.99↔	Riapertura di pregressa craniotomia, altro
01.12.99↔	Biopsia mediante craniotomia (a cielo aperto) delle meningi cerebrali, altro	01.24.00↔	Altra craniotomia, NAS
01.14.00↔	Biopsia a cielo aperto del cervello, NAS	01.24.10↔	Altra craniotomia con decompressione
01.14.10↔	Biopsia stereotassica a cielo aperto del cervello	01.24.11↔	Altra craniotomia per evacuazione di ematoma epidurale
01.14.99↔	Biopsia a cielo aperto del cervello, altro	01.24.12↔	Altra craniotomia per evacuazione di empiema epidurale
01.15↔	Biopsia del cranio	01.24.13↔	Altra craniotomia, Inserzione di materiale alloplastico o di sistema di somministrazione farmacologica nelle ossa del cranio o nello spazio epidurale
01.21↔	Incisione e drenaggio dei seni cranici	01.24.14↔	Altra craniotomia, rimozione di materiale alloplastico o di sistema di somministrazione farmacologica dalle ossa del cranio o dallo spazio epidurale
01.22↔	Rimozione di elettrodo(i) di neurostimolatore intracranico		
01.23.00↔	Riapertura di pregressa craniotomia, NAS		

01.24.15↔	Altra craniotomia, Rimozione di corpo estraneo dalle ossa del cranio o dallo spazio epidurale	01.52.00↔	Emisferectomia, NAS
01.24.16↔	Altra craniotomia, altro drenaggio di liquido epidurale o per altri motivi	01.52.10↔	Emisferectomia, tessuto tumorale intracerebrale di origine cerebrale
01.24.20↔	Craniotomia della calotta quale approccio chirurgico, NAS	01.52.11↔	Emisferectomia, tessuto tumorale intracerebrale di origine extracerebrale
01.24.22↔	Apertura del cranio guidata da stereotassi attraverso la calotta quale approccio chirurgico	01.52.99↔	Emisferectomia, altro
01.24.29↔	Craniotomia della calotta quale approccio chirurgico, altro	01.53.00↔	Lobectomia cerebrale, NAS
01.24.30↔	Approccio alla base del cranio, NAS	01.53.10↔	Lobectomia cerebrale, tessuto tumorale intracerebrale di origine cerebrale
01.24.31↔	Approccio alla base del cranio, transorale	01.53.11↔	Lobectomia cerebrale, tessuto tumorale intracerebrale di origine extracerebrale
01.24.32↔	Approccio alla base del cranio, transorale con scissione del palato molle	01.53.99↔	Lobectomia cerebrale, altro
01.24.33↔	Approccio alla base del cranio, transorale con scissione del palato molle e duro	01.59.00↔	Altra asportazione o distruzione di lesione o di tessuto cerebrale, NAS
01.24.34↔	Approccio alla base del cranio, transfenoidale	01.59.10↔	Altra asportazione di tessuto tumorale intracerebrale di origine cerebrale
01.24.35↔	Approccio alla base del cranio, transetmoidale	01.59.11↔	Altra asportazione di tessuto tumorale intracerebrale di origine extracerebrale
01.24.36↔	Approccio alla base del cranio, transmastoido	01.59.12↔	Altra asportazione o distruzione di lesione o di tessuto cerebrale, sbrigliamento di contusione cerebrale
01.24.37↔	Approccio alla base del cranio, translabyrinthico	01.59.19↔	Altra asportazione o distruzione di lesione o di tessuto cerebrale, altro
01.24.38↔	Approccio alla base del cranio, transpiramidale	01.59.20↔	Altra distruzione di tessuto tumorale intracerebrale di origine cerebrale
01.24.39↔	Approccio alla base del cranio, altro	01.59.21↔	Altra distruzione di tessuto tumorale intracerebrale di origine extracerebrale
01.24.3a↔	Approccio alla base del cranio, transcondilico	01.59.29↔	Altra distruzione di lesione o di tessuto cerebrale, altro
01.24.3b↔	Approccio alla base del cranio, transorbitale	01.59.99↔	Altra asportazione o distruzione di lesione o di tessuto cerebrale, altro
01.24.3c↔	Approccio alla base del cranio, con osteotomia tipo Le Fort I	01.6x.10↔	Asportazione e distruzione di tessuto tumorale dalla base del cranio
01.24.3d↔	Approccio alla base del cranio, transnasale-transcribriforme	01.6x.11↔	Asportazione e distruzione di tessuto tumorale dalla calotta
01.24.3e↔	Approccio alla base del cranio, transnasale-transclivale	01.6x.20↔	Asportazione e distruzione di altro tessuto patologico dalla base del cranio
01.24.3f↔	Approccio alla base del cranio, transorale-transclivale	01.6x.21↔	Asportazione e distruzione di altro tessuto patologico dalla calotta
01.24.3g↔	Approccio alla base del cranio, transnasale-transptergoideo	01.6x.22↔	Asportazione e distruzione di altro tessuto patologico dalla base del cranio e dalla calotta con meningi cerebrali
01.24.99↔	Altra craniotomia, altro	02.01↔	Apertura di suture del cranio
01.25.00↔	Altra craniectomia, NAS	02.02↔	Riposizionamento di frammenti di frattura affossata del cranio
01.25.10↔	Altra craniectomia con decompressione	02.03↔	Formazione di opercoli cranici
01.25.11↔	Altra craniectomia per evacuazione di ematoma epidurale	02.04.00↔	Innesto osseo sul cranio, NAS
01.25.12↔	Altra craniectomia per evacuazione di empiema epidurale	02.04.10↔	Innesto osseo sul cranio, calotta cranica
01.25.13↔	Altra craniectomia per rimozione di corpo estraneo dalle ossa del cranio o dallo spazio epidurale	02.04.99↔	Innesto osseo sul cranio, altro
01.25.14↔	Altra craniectomia, Inserzione di materiale alloplastico o di sistema di somministrazione farmacologica nelle ossa del cranio o nello spazio epidurale	02.05.00↔	Inserzione di placca cranica, NAS
01.25.19↔	Altra craniectomia, per drenaggio di liquido epidurale o per altri motivi	02.05.10↔	Inserzione di impianto CAD nel neurocranio senza interessamento dello splancnocranio, difetto semplice
01.25.20↔	Altra craniectomia, Nuova craniectomia con inserzione di drenaggio	02.05.11↔	Inserzione di impianto CAD nel neurocranio senza interessamento dello splancnocranio, difetto maggiore o complesso
01.25.21↔	Altra craniectomia, Nuova craniectomia per rimozione di materiale alloplastico o di sistema di somministrazione farmacologica dalle ossa del cranio o dallo spazio epidurale	02.05.20↔	Inserzione di impianto CAD nel neurocranio con interessamento di orbita, regione temporale o seno frontale, fino a 2 regioni
01.25.99↔	Altra craniectomia, altro	02.05.30↔	Inserzione di impianto CAD nel neurocranio con interessamento di più regioni dello splancnocranio, da 3 regioni
01.26↔	Inserzione e sostituzione di catetere nella cavità cranica o nel tessuto cerebrale	02.05.41↔	Reinserzione di placca cranica autologa
01.29.00↔	Revisione (senza sostituzione) di catetere(i) nella cavità cranica o nel tessuto cerebrale, NAS	02.05.99↔	Inserzione di placca cranica, altro
01.29.10↔	Revisione stereotassica (senza sostituzione) di cateteri intracerebrali per infusione intraventricolare	02.06.00↔	Altri tipi di osteoplastica del cranio, NAS
01.29.99↔	Revisione (senza sostituzione) di catetere(i) nella cavità cranica o nel tessuto cerebrale, altro	02.06.10↔	Cranioplastica fronto-orbitale per spostamento osseo
01.39.00↔	Altre incisioni cerebrali, NAS	02.06.20↔	Riparazione del neurocranio senza interessamento dello splancnocranio, con impianto semplice (cemento osseo, materiale alloplastico)
01.39.19↔	Altre incisioni cerebrali, evacuazione di altro liquido intracerebrale	02.06.30↔	Riparazione di neurocranio e splancnocranio o del solo splancnocranio, con impianto semplice (cemento osseo, materiale alloplastico)
01.39.29↔	Altre incisioni cerebrali, Evacuazione stereotassica di altro liquido intracranico	02.06.99↔	Altri tipi di osteoplastica del cranio (cranioplastica), altro
01.39.30↔	Altre incisioni cerebrali, Rimozione di corpo estraneo intracerebrale	02.07↔	Rimozione di placca del cranio
01.39.40↔	Inserzione di drenaggio esterno nel sistema liquorale (es. ventricolare, cisternale, subdurale)	02.11↔	Sutura semplice della dura madre
01.39.41↔	Inserzione di serbatoio nel sistema liquorale (es. ventricolare, cisternale, subdurale)	02.12.00↔	Altra riparazione delle meningi cerebrali, NAS
01.39.42↔	Rimozione di serbatoio dal sistema liquorale (es. ventricolare, cisternale, subdurale)	02.12.10↔	Altra riparazione delle meningi cerebrali senza cranioplastica
01.39.50↔	Rimozione di impianto intracranico	02.12.20↔	Altra riparazione delle meningi cerebrali con cranioplastica
01.39.99↔	Altre incisioni cerebrali, altro	02.12.21↔	Altra duraplastica con cranioplastica della convessità
01.51.00↔	Asportazione di lesione o di tessuto delle meningi cerebrali, NAS		
01.51.10↔	Asportazione di tessuto tumorale dalle meningi cerebrali con isolamento di tessuto adiacente infiltrato		
01.51.99↔	Asportazione di lesione o di tessuto delle meningi cerebrali, altro		

02.12.22↔	Altra duraplastica con cranioplastica del passaggio cranio-cervicale	07.14.10↔	Biopsia chiusa [percutanea] [agobiopsia] dell'ipofisi per via trans-sfenoidale
02.12.31↔	Duraplastica frontobasale con lembo peduncolato	07.14.11↔	Biopsia a cielo aperto dell'ipofisi per via trans-sfenoidale
02.12.99↔	Altra riparazione delle meningi cerebrali, altro	07.14.12↔	Biopsia stereotassica dell'ipofisi per via trans-sfenoidale
02.13↔	Legatura dei vasi delle meningi	07.14.99↔	Biopsia dell'ipofisi per via trans-sfenoidale, altro
02.14↔	Plessectomia coroidea	07.15↔	Biopsia dell'ipofisi per via non specificata
02.51.00↔	Sinangiosi, NAS	07.17.00↔	Biopsia della ghiandola pineale, NAS
02.51.11↔	EDAS (encefalo-duro-arterio-sinangiosi)	07.17.10↔	Biopsia chiusa [percutanea] [agobiopsia] della ghiandola pineale
02.51.12↔	EDS (encefalo-duro-sinangiosi), posa della dura madre invertita sulla corteccia cerebrale	07.17.11↔	Biopsia a cielo aperto della ghiandola pineale
02.51.13↔	EDS (encefalo-duro-sinangiosi), posa di un'arteria e della dura madre invertita sulla corteccia cerebrale	07.17.12↔	Biopsia stereotassica della ghiandola pineale
02.51.14↔	EMS (encefalo-mio-sinangiosi)	07.17.99↔	Biopsia della ghiandola pineale, altro
02.51.15↔	EGPS (encefalo-galea-periostio-sinangiosi)	07.51↔	Esplorazione della regione pineale
02.51.99↔	Sinangiosi, altro	07.52↔	Incisione della ghiandola pineale
02.92↔	Interventi riparativi sul cervello	07.53↔	Asportazione parziale della ghiandola pineale
02.93.00↔	Inserzione o sostituzione di elettrodo(i) di neurostimolatore intracranico, NAS	07.54↔	Asportazione della ghiandola pineale
02.93.10↔	Inserzione o sostituzione di microelettrodi temporanei per derivazione e stimolazione uniloculare	07.59↔	Altri interventi sulla ghiandola pineale
02.93.11↔	Inserzione o sostituzione di microelettrodi temporanei per derivazione e stimolazione multiloculare	07.61↔	Asportazione parziale dell'ipofisi, per via frontale
02.93.20↔	Inserzione o sostituzione di microelettrodi permanenti per derivazione e stimolazione uniloculare	07.62↔	Asportazione parziale dell'ipofisi, per via trans-sfenoidale
02.93.21↔	Inserzione o sostituzione di microelettrodi permanenti per derivazione e stimolazione multiloculare	07.63↔	Asportazione parziale dell'ipofisi, per via non specificata
02.93.99↔	Inserzione o sostituzione di elettrodo(i) di neurostimolatore intracranico, altro	07.64↔	Asportazione totale dell'ipofisi per via frontale
02.96↔	Applicazione di elettrodi sfenoidali	07.65↔	Asportazione totale dell'ipofisi per via trans-sfenoidale
02.99.10↔	Interventi stereotassici sul sistema liquorale	07.68↔	Asportazione totale dell'ipofisi, per altra via specificata
02.99.11↔	Impianto o espianto stereotassico di materiale radioattivo quale intervento indipendente	07.69↔	Asportazione totale dell'ipofisi per via non specificata
02.99.12↔	Impianto stereotassico di tessuto nel cranio, nel cervello e nelle meningi cerebrali	07.71↔	Esplorazione della fossa ipofisaria
02.99.13↔	Instillazione stereotassica di medicinali quale intervento indipendente	07.72↔	Incisione dell'ipofisi
02.99.14↔	Impianto, revisione o sostituzione stereotassica di cateteri intracerebrali per infusione intraventricolare	07.79↔	Altri interventi sull'ipofisi
02.99.20↔	Conversione di shunt liquorale (o derivazione di liquido cerebrospinale) in derivazione multipla	16.01↔	Orbitotomia con lembo osseo
02.99.29↔	Altra revisione e rimozione di derivazioni liquorali	16.02↔	Orbitotomia con inserzione di impianto orbitale
02.99.30↔	Impianto o sostituzione di sonda di misura intracranica	16.09↔	Altra orbitotomia
02.99.31↔	Revisione (senza sostituzione) di sonda di misura intracranica	16.51.00↔	Esenterazione dell'orbita con rimozione di strutture adiacenti, NAS
02.99.40↔	Impianto o sostituzione di neuroprotesi	16.51.10↔	Esenterazione dell'orbita con rimozione di strutture adiacenti, con conservazione della cute palpebrale
02.99.41↔	Revisione (senza sostituzione) di neuroprotesi	16.51.11↔	Esenterazione dell'orbita con rimozione di strutture adiacenti, senza conservazione della cute palpebrale
02.99.50↔	Impianto e rimozione di sistema di cateteri a palloncino per brachiterapia intracerebrale	16.51.99↔	Altra esenterazione dell'orbita con rimozione di strutture adiacenti
02.99.70↔	Revisione (senza sostituzione) di elettrodo(i) di neurostimolatore intracranico, NAS	16.52.00↔	Esenterazione dell'orbita con rimozione terapeutica di osso orbitale, NAS
02.99.71↔	Revisione (senza sostituzione) di elettrodo(i) di neurostimolatore intracranico, stereotassica, sistema a elettrodo singolo permanente per la stimolazione permanente	16.52.10↔	Esenterazione dell'orbita con rimozione terapeutica di osso orbitale, con conservazione della cute palpebrale
02.99.72↔	Revisione (senza sostituzione) di elettrodo(i) di neurostimolatore intracranico, stereotassica, sistema a più elettrodi permanenti per la stimolazione permanente	16.52.11↔	Esenterazione dell'orbita con rimozione terapeutica di osso orbitale, senza conservazione della cute palpebrale
02.99.79↔	Revisione (senza sostituzione) di elettrodo(i) di neurostimolatore intracranico, altro	16.52.99↔	Altra esenterazione dell'orbita con rimozione terapeutica di osso orbitale
02.99.90↔	Altri interventi stereotassici sul cranio, sul cervello e sulle meningi	16.59.00↔	Altra esenterazione dell'orbita, NAS
04.01.00↔	Asportazione di neurinoma acustico, NAS	16.59.10↔	Altra esenterazione dell'orbita, con conservazione della cute palpebrale
04.01.10↔	Asportazione di neurinoma acustico mediante craniotomia	16.59.11↔	Altra esenterazione dell'orbita, senza conservazione della cute palpebrale
04.01.11↔	Asportazione di neurinoma acustico, Approccio translabirintico	16.59.99↔	Altra esenterazione dell'orbita, altro
04.01.99↔	Asportazione di neurinoma acustico, altro	16.63↔	Revisione della cavità dopo enucleazione con innesto
04.41↔	Decompressione della radice del trigemino	16.64↔	Altra revisione della cavità dopo enucleazione
07.13.00↔	Biopsia dell'ipofisi per via trans-frontale, NAS	16.66↔	Altra revisione di eviscerazione della cavità orbitale
07.13.10↔	Biopsia chiusa [percutanea] [agobiopsia] dell'ipofisi per via trans-frontale	18.71.00↔	Ricostruzione di padiglione auricolare, NAS
07.13.11↔	Biopsia a cielo aperto dell'ipofisi per via trans-frontale	18.71.10↔	Ricostruzione di padiglione auricolare, parziale, NAS
07.13.12↔	Biopsia stereotassica dell'ipofisi per via trans-frontale	18.71.11↔	Ricostruzione di padiglione auricolare, parziale con espansore tissutale
07.13.99↔	Biopsia dell'ipofisi per via trans-frontale, altro	18.71.12↔	Ricostruzione di padiglione auricolare, parziale con lembo galeale
07.14.00↔	Biopsia dell'ipofisi per via trans-sfenoidale, NAS	18.71.13↔	Ricostruzione di padiglione auricolare, parziale con innesto di cartilagine
		18.71.14↔	Ricostruzione di padiglione auricolare, parziale con lembo microvascolare
		18.71.19↔	Ricostruzione di padiglione auricolare, parziale, altro
		18.71.20↔	Ricostruzione di padiglione auricolare, totale, NAS
		18.71.21↔	Ricostruzione di padiglione auricolare, totale con espansore tissutale
		18.71.22↔	Ricostruzione di padiglione auricolare, totale con lembo galeale
		18.71.23↔	Ricostruzione di padiglione auricolare, totale con innesto di cartilagine



18.71.24↔	Ricostruzione di padiglione auricolare, totale con lembo microvascolare	20.42.30↔	Mastoidectomia, asportazione parziale della rocca petrosa, NAS
18.71.29↔	Ricostruzione di padiglione auricolare, totale, altro	20.42.31↔	Mastoidectomia, asportazione parziale della rocca petrosa, senza oblitterazione
18.71.30↔	Impianto di materiale alloplastico nella ricostruzione di padiglione auricolare	20.42.32↔	Mastoidectomia, asportazione parziale della rocca petrosa, con oblitterazione di tessuto adiposo
18.71.99↔	Ricostruzione di padiglione auricolare, altro	20.42.33↔	Mastoidectomia, asportazione parziale della rocca petrosa, con oblitterazione di tessuto muscolare
19.11↔	Stapedectomia e stapedoplastica con protesi di staffa	20.42.34↔	Mastoidectomia, asportazione parziale della rocca petrosa, con oblitterazione di tessuto adiposo e muscolare
19.19.00↔	Altra stapedectomia e stapedoplastica, NAS	20.42.99↔	Mastoidectomia radicale, altro
19.19.10↔	Stapedotomia con protesi di staffa autologa (incudostapedotomia)	20.51.00↔	Asportazione di lesione dell'orecchio medio, NAS
19.19.11↔	Stapedotomia con protesi di staffa alloplastica (incudostapedotomia)	20.51.10↔	Asportazione di lesione della cavità timpanica
19.19.12↔	Malleostapedotomia	20.51.11↔	Asportazione di lesione dall'apice della piramide petrosa
19.19.99↔	Altra stapedectomia e stapedoplastica, altro	20.51.12↔	Asportazione di lesione dell'otobase
19.21↔	Revisione di stapedotomia, stapedectomia e stapedoplastica con sostituzione dell'incudine	20.51.99↔	Asportazione di lesione dell'orecchio medio, altro
19.29.00↔	Altra revisione di stapedotomia, stapedectomia e stapedoplastica, NAS	20.79.00↔	Altra incisione, asportazione e distruzione dell'orecchio interno, NAS
19.29.10↔	Altra revisione di stapedotomia e stapedectomia con protesi di staffa	20.79.10↔	Asportazione di lesione del labirinto
19.29.11↔	Altra revisione di stapedotomia e stapedectomia con protesi di staffa autologa	20.79.11↔	Cocleoscotomia
19.29.12↔	Altra revisione di stapedotomia e stapedectomia con protesi di staffa alloplastica	20.79.20↔	Labirintectomia, transtimpanica
19.29.13↔	Altra revisione di plastica della staffa (senza sostituzione dell'incudine)	20.79.21↔	Labirintectomia, transmastoidea
19.29.99↔	Altra revisione di stapedotomia, stapedectomia e stapedoplastica, altro	20.79.22↔	Distruzione del labirinto, transtimpanica
19.52↔	Timpanoplastica di tipo II	20.79.23↔	Distruzione del labirinto, transmastoidea
19.53↔	Timpanoplastica di tipo III	20.79.99↔	Altra incisione, asportazione e distruzione dell'orecchio interno, altro
19.54↔	Timpanoplastica di tipo IV	20.92↔	Revisione di mastoidectomia
19.55↔	Timpanoplastica di tipo V	20.99.00↔	Altri interventi sull'orecchio medio e interno, NAS
19.56.00↔	Timpanoplastica e ossiculoplastica, NAS	20.99.10↔	Impianto di ancoraggio osseo nella rocca petrosa, nell'orecchio medio o interno
19.56.10↔	Timpanoplastica con antrotomia, atticotomia, atticoantrotomia o mastoidectomia, senza impianto di protesi o con impianto di ossicino autologo	20.99.20↔	Chiusura di fistola del labirinto
19.56.11↔	Timpanoplastica con antrotomia, atticotomia, atticoantrotomia o mastoidectomia, con impianto di protesi alloplastica, allogenica o xenogenica	20.99.30↔	Rimozione di impianto cocleare o di apparecchio acustico impiantabile
19.56.20↔	Timpanoplastica con confezione di cavità timpanomastoidea (cavità aperta), senza impianto di protesi o con impianto di ossicino autologo	20.99.99↔	Altri interventi sull'orecchio medio e interno, altro
19.56.21↔	Timpanoplastica con confezione di cavità timpanomastoidea (cavità aperta), con impianto di protesi alloplastica, allogenica o xenogenica	22.51↔	Etmoidotomia
19.56.99↔	Timpanoplastica e ossiculoplastica, altro	22.52↔	Sfenoidotomia
19.6↔	Revisione di timpanoplastica	22.63.00↔	Etmoidectomia, NAS
20.23.00↔	Incisione dell'orecchio medio, NAS	22.63.10↔	Etmoidectomia, per via esterna
20.23.10↔	Antrotomia	22.63.11↔	Etmoidectomia, intranasale o transmascellare
20.23.11↔	Atticotomia	22.63.99↔	Etmoidectomia, altro
20.23.12↔	Timpanotomia con chiusura della membrana della finestra rotonda e/o ovale	22.64↔	Sfenoidectomia
20.23.13↔	Timpanotomia esplorativa	38.61↔	Altra asportazione di vasi intracranici
20.23.99↔	Incisione dell'orecchio medio, altro	39.28↔	Bypass vascolare extracranico-intracranico (EC-IC)
20.41↔	Mastoidectomia semplice	39.2a↔	Bypass vascolare intracranico-intracranico
20.42.00↔	Mastoidectomia radicale, NAS	39.51.00↔	Clipping di aneurismi, NAS
20.42.10↔	Mastoidectomia, con liberazione del canale facciale, senza decompressione del nervo	39.51.11↔	Clipping di aneurismi intracranici
20.42.11↔	Mastoidectomia, con liberazione del canale facciale, con decompressione del nervo	39.51.99↔	Clipping di aneurismi, altro
20.42.20↔	Mastoidectomia, asportazione subtotale della rocca petrosa (petrosectomia subtotale), NAS	39.72.00↔	Riparazione o occlusione endovascolare dei vasi della testa e del collo, NAS
20.42.21↔	Mastoidectomia, asportazione subtotale della rocca petrosa (petrosectomia subtotale), senza oblitterazione	39.72.10↔	Embolizzazione selettiva di vasi intracranici, NAS
20.42.22↔	Mastoidectomia, asportazione subtotale della rocca petrosa (petrosectomia subtotale), con oblitterazione di tessuto adiposo	39.72.11↔	Embolizzazione selettiva di vasi intracranici con particelle o spirali metalliche
20.42.23↔	Mastoidectomia, asportazione subtotale della rocca petrosa (petrosectomia subtotale), con oblitterazione di tessuto muscolare	39.72.12↔	Embolizzazione selettiva di vasi intracranici con liquidi embolizzanti, palloncini o ombrellini
20.42.24↔	Mastoidectomia, asportazione subtotale della rocca petrosa (petrosectomia subtotale), con oblitterazione di tessuto adiposo e muscolare	39.72.13↔	Embolizzazione selettiva di vasi intracranici mediante stent(s) come deviatori di flusso
		39.72.14↔	Embolizzazione selettiva di vasi intracranici con sostanza adesiva
		39.72.19↔	Embolizzazione selettiva di vasi intracranici, altro
		39.72.20↔	Embolizzazione selettiva di vasi extracranici del capo e del collo, NAS
		39.72.21↔	Embolizzazione selettiva di vasi extracranici del capo e del collo con particelle o spirali metalliche
		39.72.22↔	Embolizzazione selettiva di vasi extracranici del capo e del collo con liquidi embolizzanti, palloncini o ombrellini
		39.72.24↔	Embolizzazione selettiva di vasi extracranici della testa e del collo con sostanza adesiva
		39.72.29↔	Embolizzazione selettiva di vasi extracranici del capo e del collo, altro
		39.72.30↔	Embolizzazione percutanea-transluminale di malformazioni vascolari mediante microcatetere, NAS
		39.72.31↔	Embolizzazione percutanea-transluminale di malformazioni vascolari mediante microcatetere, impiego di un microcatetere

39.72.32↔	Embolizzazione percutanea-transluminale di malformazioni vascolari mediante microcateteri, impiego di due microcateteri	39.79.49↔	Embolizzazione selettiva con palloncini staccabili di altri vasi, altro
39.72.33↔	Embolizzazione percutanea-transluminale di malformazioni vascolari mediante microcateteri, impiego di tre microcateteri	39.79.50↔	Embolizzazione selettiva con filtri di altri vasi, NAS
39.72.34↔	Embolizzazione percutanea-transluminale di malformazioni vascolari mediante microcateteri, impiego di quattro microcateteri	39.79.51↔	Embolizzazione selettiva con filtri di vasi dell'arto superiore
39.72.35↔	Embolizzazione percutanea-transluminale di malformazioni vascolari mediante microcateteri, impiego di cinque microcateteri	39.79.52↔	Embolizzazione selettiva con filtri dell'aorta
39.72.39↔	Embolizzazione percutanea-transluminale di malformazioni vascolari mediante microcateteri, impiego di più microcateteri	39.79.53↔	Embolizzazione selettiva con filtri del dotto arterioso pervio
39.72.99↔	Riparazione o occlusione endovascolare dei vasi della testa e del collo, altro	39.79.54↔	Embolizzazione selettiva con filtri di vasi toracici
39.77.00↔	Intervento percutaneo transluminale ed endovascolare su vaso (i) intracranico(i), NAS	39.79.55↔	Embolizzazione selettiva con filtri di vasi viscerali
39.77.10↔	Angioplastica percutanea di vaso(i) intracranico(i) con palloncino	39.79.56↔	Embolizzazione selettiva con filtri di vasi addominali
39.77.20↔	Angioplastica percutanea di vaso(i) intracranico(i) con lama	39.79.57↔	Embolizzazione selettiva con filtri di vasi dell'arto inferiore
39.77.30↔	Angioplastica percutanea di vaso(i) intracranico(i) con laser	39.79.58↔	Embolizzazione selettiva con filtri di vasi spinali
39.77.40↔	Aterectomia percutanea di vaso(i) intracranico(i)	39.79.59↔	Embolizzazione selettiva con filtri di altri vasi, altro
39.77.60↔	Trombectomia percutanea di vaso(i) intracranico(i), NAS	39.79.60↔	Embolizzazione selettiva con particelle di altri vasi, NAS
39.77.61↔	Trombectomia percutanea rotazionale di vaso(i) intracranico(i)	39.79.61↔	Embolizzazione selettiva con particelle di vasi dell'arto superiore
39.77.62↔	Trombectomia percutanea di vaso(i) intracranico(i) con stent	39.79.62↔	Embolizzazione selettiva con particelle dell'aorta
39.77.69↔	Trombectomia percutanea di vaso(i) intracranico(i), altro	39.79.63↔	Embolizzazione selettiva con particelle del dotto arterioso pervio
39.77.99↔	Intervento endovascolare percutaneo transluminale su vaso(i) intracranico(i), altro	39.79.64↔	Embolizzazione selettiva con particelle di vasi toracici
39.79.11↔	Impianto endovascolare di protesi in vasi viscerali	39.79.65↔	Embolizzazione selettiva con particelle di vasi viscerali
39.79.12↔	Impianto endovascolare di protesi in vasi pelvici	39.79.66↔	Embolizzazione selettiva con particelle di vasi addominali
39.79.13↔	Impianto endovascolare di protesi in vasi addominali	39.79.67↔	Embolizzazione selettiva con particelle di vasi dell'arto inferiore
39.79.19↔	Impianto endovascolare di protesi in altri vasi, altro	39.79.68↔	Embolizzazione selettiva con particelle di vasi spinali
39.79.20↔	Embolizzazione o occlusione mediante spirali di altri vasi, NAS	39.79.69↔	Embolizzazione selettiva con particelle di altri vasi, altro
39.79.21↔	Embolizzazione o occlusione mediante spirali dell'arto superiore	39.79.70↔	Occlusione mediante cateterismo con laser di arterie, altri vasi, NAS
39.79.22↔	Embolizzazione o occlusione mediante spirali dell'aorta	39.79.71↔	Occlusione mediante cateterismo con laser, di arterie dell'arto superiore
39.79.23↔	Embolizzazione o occlusione mediante spirali del dotto arterioso pervio	39.79.72↔	Occlusione mediante cateterismo con laser, dell'aorta
39.79.24↔	Embolizzazione o occlusione mediante spirali di vasi toracici	39.79.74↔	Occlusione mediante cateterismo con laser, di vasi toracici
39.79.25↔	Embolizzazione o occlusione mediante spirali di vasi viscerali	39.79.75↔	Occlusione mediante cateterismo con laser, di vasi dell'arto inferiore
39.79.26↔	Embolizzazione o occlusione mediante spirali di vasi addominali	39.79.76↔	Occlusione mediante cateterismo con laser, di vasi viscerali
39.79.27↔	Embolizzazione o occlusione mediante spirali dell'arto inferiore	39.79.77↔	Occlusione mediante cateterismo con laser, di vasi addominali
39.79.28↔	Embolizzazione o occlusione mediante spirali di vasi spinali	39.79.79↔	Occlusione mediante cateterismo con laser di arterie, altri vasi, altro
39.79.29↔	Embolizzazione o occlusione mediante spirali di altri vasi, altro	39.79.80↔	Occlusione mediante cateterismo con radiofrequenza di arterie, altri vasi, NAS
39.79.30↔	Embolizzazione selettiva con liquidi embolizzanti di altri vasi, NAS	39.79.81↔	Occlusione mediante cateterismo con radiofrequenza, di arterie dell'arto superiore
39.79.31↔	Embolizzazione selettiva con liquidi embolizzanti di vasi dell'arto superiore	39.79.82↔	Occlusione mediante cateterismo con radiofrequenza dell'aorta
39.79.32↔	Embolizzazione selettiva con liquidi embolizzanti dell'aorta	39.79.84↔	Occlusione mediante cateterismo con radiofrequenza di vasi toracici
39.79.33↔	Embolizzazione selettiva con liquidi embolizzanti del dotto arterioso pervio	39.79.85↔	Occlusione mediante cateterismo con radiofrequenza di vasi dell'arto inferiore
39.79.34↔	Embolizzazione selettiva con liquidi embolizzanti di vasi toracici	39.79.86↔	Occlusione mediante cateterismo con radiofrequenza di vasi viscerali
39.79.35↔	Embolizzazione selettiva con liquidi embolizzanti di vasi viscerali	39.79.87↔	Occlusione mediante cateterismo con radiofrequenza di vasi addominali
39.79.36↔	Embolizzazione selettiva con liquidi embolizzanti di vasi addominali	39.79.89↔	Occlusione mediante cateterismo con radiofrequenza di altri vasi, altro
39.79.37↔	Embolizzazione selettiva con liquidi embolizzanti di vasi dell'arto inferiore	76.92.20↔	Inserzione di impianto CAD nello splancnocranio senza interessamento del neurocranio, fino a 2 regioni
39.79.38↔	Embolizzazione selettiva con liquidi embolizzanti di vasi spinali	76.92.21↔	Inserzione di impianto CAD nello splancnocranio senza interessamento del neurocranio, da 3 regioni in poi
39.79.39↔	Embolizzazione selettiva con liquidi embolizzanti di altri vasi, altro	76.92.30↔	Inserzione di impianto CAD nella mascella, per riparazione plastica di difetto semplice
39.79.40↔	Embolizzazione selettiva con palloncini staccabili di altri vasi, NAS	76.92.31↔	Inserzione di impianto CAD nella mascella, per riparazione plastica di difetto grande o complesso
39.79.41↔	Embolizzazione selettiva con palloncini staccabili di vasi dell'arto superiore	92.39.00↔	Altra radioterapia stereotassica, NAS
39.79.42↔	Embolizzazione selettiva con palloncini staccabili dell'aorta	92.39.01↔	Altra radioterapia ad alto voltaggio, irradiazione stereotassica, frazionata, cerebrale, NAS
39.79.43↔	Embolizzazione selettiva con palloncini staccabili del dotto arterioso pervio	92.39.11↔	Altra radioterapia ad alto voltaggio, irradiazione stereotassica, frazionata, extracerebrale, NAS
39.79.44↔	Embolizzazione selettiva con palloncini staccabili di vasi toracici	92.39.20↔	Altra radioterapia ad alto voltaggio, irradiazione stereotassica, frazionata: Cerebrale, radioterapia a modulazione di intensità
39.79.45↔	Embolizzazione selettiva con palloncini staccabili di vasi viscerali	92.39.21↔	Altra radioterapia ad alto voltaggio, irradiazione stereotassica, frazionata: Cerebrale, radioterapia ad arco a modulazione di intensità (IMAT)
39.79.46↔	Embolizzazione selettiva con palloncini staccabili di vasi addominali	92.39.22↔	Altra radioterapia ad alto voltaggio, irradiazione stereotassica, frazionata: Cerebrale, guidata dalle immagini
39.79.47↔	Embolizzazione selettiva con palloncini staccabili di vasi spinali	92.39.29↔	Altra radioterapia ad alto voltaggio, irradiazione stereotassica, frazionata, cerebrale, altro
39.79.48↔	Embolizzazione selettiva con palloncini staccabili di vasi dell'arto inferiore		

- 92.39.30↔ Altra radioterapia ad alto voltaggio, irradiazione stereotassica, frazionata: Extracerebrale, radioterapia a modulazione di intensità
- 92.39.31↔ Altra radioterapia ad alto voltaggio, irradiazione stereotassica, frazionata: Extracerebrale, radioterapia ad arco a modulazione di intensità (IMAT)
- 92.39.32↔ Altra radioterapia ad alto voltaggio, irradiazione stereotassica, frazionata: Extracerebrale, guidata dalle immagini
- 92.39.39↔ Altra radioterapia ad alto voltaggio, irradiazione stereotassica, frazionata, extracerebrale, altro

## Procedura B39-6

- 01.32.00↔ Lobotomia e trattotomia, NAS
- 01.32.10↔ Lobotomia e trattotomia, Cingolotomia
- 01.32.11↔ Lobotomia e trattotomia, Transezione subpiale
- 01.32.12↔ Lobotomia e trattotomia, Lobotomie multiple
- 01.32.20↔ Lobotomia e trattotomia, Interruzione stereotassica di sistemi di vie encefaliche
- 01.32.99↔ Lobotomia e trattotomia, altro
- 01.39.10↔ Altre incisioni cerebrali per evacuazione di ematoma intracerebrale
- 01.39.11↔ Altre incisioni cerebrali per evacuazione di ascesso intracerebrale
- 01.39.20↔ Altre incisioni cerebrali, Evacuazione stereotassica di ematoma intracranico
- 01.39.21↔ Altre incisioni cerebrali, Evacuazione stereotassica di ascesso intracranico
- 01.41↔ Interventi sul talamo
- 01.42↔ Interventi sul globo pallido
- 01.51.00↔ Asportazione di lesione o di tessuto delle meningi cerebrali, NAS
- 01.51.10↔ Asportazione di tessuto tumorale dalle meningi cerebrali con isolamento di tessuto adiacente infiltrato
- 01.51.99↔ Asportazione di lesione o di tessuto delle meningi cerebrali, altro
- 01.52.00↔ Emisferectomia, NAS
- 01.52.10↔ Emisferectomia, tessuto tumorale intracerebrale di origine cerebrale
- 01.52.11↔ Emisferectomia, tessuto tumorale intracerebrale di origine extracerebrale
- 01.52.99↔ Emisferectomia, altro
- 01.53.00↔ Lobectomia cerebrale, NAS
- 01.53.10↔ Lobectomia cerebrale, tessuto tumorale intracerebrale di origine cerebrale
- 01.53.11↔ Lobectomia cerebrale, tessuto tumorale intracerebrale di origine extracerebrale
- 01.53.99↔ Lobectomia cerebrale, altro
- 01.59.00↔ Altra asportazione o distruzione di lesione o di tessuto cerebrale, NAS
- 01.59.10↔ Altra asportazione di tessuto tumorale intracerebrale di origine cerebrale
- 01.59.11↔ Altra asportazione di tessuto tumorale intracerebrale di origine extracerebrale
- 01.59.12↔ Altra asportazione o distruzione di lesione o di tessuto cerebrale, sbrigliamento di contusione cerebrale
- 01.59.19↔ Altra asportazione o distruzione di lesione o di tessuto cerebrale, altro
- 01.59.20↔ Altra distruzione di tessuto tumorale intracerebrale di origine cerebrale
- 01.59.21↔ Altra distruzione di tessuto tumorale intracerebrale di origine extracerebrale
- 01.59.29↔ Altra distruzione di lesione o di tessuto cerebrale, altro
- 01.59.99↔ Altra asportazione o distruzione di lesione o di tessuto cerebrale, altro
- 01.6x.11↔ Asportazione e distruzione di tessuto tumorale dalla calotta
- 01.6x.21↔ Asportazione e distruzione di altro tessuto patologico dalla calotta
- 02.01↔ Apertura di suture del cranio
- 02.02↔ Riposizionamento di frammenti di frattura affossata del cranio
- 02.04.00↔ Innesto osseo sul cranio, NAS
- 02.04.10↔ Innesto osseo sul cranio, calotta cranica
- 02.04.99↔ Innesto osseo sul cranio, altro
- 02.05.00↔ Inserzione di placca cranica, NAS
- 02.05.10↔ Inserzione di impianto CAD nel neurocranio senza interessamento dello splancnocranio, difetto semplice
- 02.05.11↔ Inserzione di impianto CAD nel neurocranio senza interessamento dello splancnocranio, difetto maggiore o complesso
- 02.05.20↔ Inserzione di impianto CAD nel neurocranio con interessamento di orbita, regione temporale o seno frontale, fino a 2 regioni
- 02.05.30↔ Inserzione di impianto CAD nel neurocranio con interessamento di più regioni dello splancnocranio, da 3 regioni
- 02.05.41↔ Reinserzione di placca cranica autologa
- 02.05.99↔ Inserzione di placca cranica, altro
- 02.06.00↔ Altri tipi di osteoplastica del cranio, NAS
- 02.06.10↔ Cranioplastica fronto-orbitale per spostamento osseo
- 02.06.20↔ Riparazione del neurocranio senza interessamento dello splancnocranio, con impianto semplice (cemento osseo, materiale alloplastico)
- 02.06.30↔ Riparazione di neurocranio e splancnocranio o del solo splancnocranio, con impianto semplice (cemento osseo, materiale alloplastico)
- 02.06.99↔ Altri tipi di osteoplastica del cranio (cranioplastica), altro
- 02.07↔ Rimozione di placca del cranio
- 02.11↔ Sutura semplice della dura madre
- 02.12.00↔ Altra riparazione delle meningi cerebrali, NAS
- 02.12.10↔ Altra riparazione delle meningi cerebrali senza cranioplastica
- 02.12.20↔ Altra riparazione delle meningi cerebrali con cranioplastica
- 02.12.21↔ Altra duraplatica con cranioplastica della convessità
- 02.12.22↔ Altra duraplatica con cranioplastica del passaggio craniocervicale
- 02.12.31↔ Duraplatica frontobasale con lembo pedunculato
- 02.12.99↔ Altra riparazione delle meningi cerebrali, altro
- 02.13↔ Legatura dei vasi delle meningi
- 02.14↔ Plessectomia coroidea
- 02.2↔ Ventricolostomia
- 02.51.00↔ Sinangiosi, NAS
- 02.51.11↔ EDAS (encefalo-duro-arterio-sinangiosi)
- 02.51.12↔ EDS (encefalo-duro-sinangiosi), posa della dura madre invertita sulla corteccia cerebrale
- 02.51.13↔ EDS (encefalo-duro-sinangiosi), posa di un'arteria e della dura madre invertita sulla corteccia cerebrale
- 02.51.14↔ EMS (encefalo-mio-sinangiosi)
- 02.51.15↔ EGPS (encefalo-galea-periostio-sinangiosi)
- 02.51.99↔ Sinangiosi, altro
- 02.92↔ Interventi riparativi sul cervello
- 02.93.00↔ Inserzione o sostituzione di elettrodo(i) di neurostimolatore intracranico, NAS
- 02.93.10↔ Inserzione o sostituzione di microelettrodi temporanei per derivazione e stimolazione uniloculare
- 02.93.11↔ Inserzione o sostituzione di microelettrodi temporanei per derivazione e stimolazione multiloculare
- 02.93.20↔ Inserzione o sostituzione di microelettrodi permanenti per derivazione e stimolazione uniloculare
- 02.93.21↔ Inserzione o sostituzione di microelettrodi permanenti per derivazione e stimolazione multiloculare
- 02.93.99↔ Inserzione o sostituzione di elettrodo(i) di neurostimolatore intracranico, altro
- 02.96↔ Applicazione di elettrodi sfenoidali
- 02.99.10↔ Interventi stereotassici sul sistema liquorale
- 02.99.11↔ Impianto o espianto stereotassico di materiale radioattivo quale intervento indipendente
- 02.99.12↔ Impianto stereotassico di tessuto nel cranio, nel cervello e nelle meningi cerebrali
- 02.99.13↔ Instillazione stereotassica di medicinali quale intervento indipendente
- 02.99.14↔ Impianto, revisione o sostituzione stereotassica di cateteri intracerebrali per infusione intraventricolare

02.99.20↔	Conversione di shunt liquorale (o derivazione di liquido cerebrospinale) in derivazione multipla	92.21.01↔	Radioterapia superficiale: fino a 2 campi di irradiazione
02.99.29↔	Altra revisione e rimozione di derivazioni liquorali	92.21.02↔	Radioterapia superficiale: più di 2 campi di irradiazione
02.99.30↔	Impianto o sostituzione di sonda di misura intracranica	92.22.00↔	Radioterapia con ortovoltaggio: NAS
02.99.31↔	Revisione (senza sostituzione) di sonda di misura intracranica	92.22.01↔	Radioterapia con ortovoltaggio: fino a 2 campi di irradiazione
02.99.40↔	Impianto o sostituzione di neuroprotesi	92.22.02↔	Radioterapia con ortovoltaggio: più di 2 campi di irradiazione
02.99.41↔	Revisione (senza sostituzione) di neuroprotesi	92.22.11↔	Roentgenterapia intraoperatoria, fino a 300 kV
02.99.50↔	Impianto e rimozione di sistema di cateteri a palloncino per brachiterapia intracerebrale	92.22.12↔	Roentgenterapia intraoperatoria, 300 kV - < 1 MV
02.99.70↔	Revisione (senza sostituzione) di elettrodo(i) di neurostimolatore intracranico, NAS	92.22.19↔	Roentgenterapia intraoperatoria, altro
02.99.71↔	Revisione (senza sostituzione) di elettrodo(i) di neurostimolatore intracranico, stereotassica, sistema a elettrodo singolo permanente per la stimolazione permanente	92.23.00↔	Radioterapia ad alto voltaggio: NAS
02.99.72↔	Revisione (senza sostituzione) di elettrodo(i) di neurostimolatore intracranico, stereotassica, sistema a più elettrodi permanenti per la stimolazione permanente	92.23.01↔	Dispositivo di telecobaltoterapia, fino a 2 campi di irradiazione
02.99.79↔	Revisione (senza sostituzione) di elettrodo(i) di neurostimolatore intracranico, altro	92.23.02↔	Dispositivo di telecobaltoterapia, da 3 a 4 campi di irradiazione
02.99.90↔	Altri interventi stereotassici sul cranio, sul cervello e sulle meningi	92.23.03↔	Dispositivo di telecobaltoterapia, più di 4 campi di irradiazione o irradiazione 3D pianificata
04.01.00↔	Asportazione di neurinoma acustico, NAS	92.23.08↔	Radioterapia ad alto voltaggio: altri isotopi
04.01.10↔	Asportazione di neurinoma acustico mediante craniotomia	92.23.09↔	Dispositivo di telecobaltoterapia, altro
04.01.11↔	Asportazione di neurinoma acustico, Approccio translabirintico	92.24.00↔	Teleradioterapia mediante fotoni, acceleratore lineare, NAS
04.01.99↔	Asportazione di neurinoma acustico, altro	92.24.01↔	Teleradioterapia mediante fotoni, acceleratore lineare, irradiazione di campo esteso
07.13.00↔	Biopsia dell'ipofisi per via trans-frontale, NAS	92.24.02↔	Teleradioterapia mediante fotoni, acceleratore lineare, irradiazione di un emicorpo
07.13.10↔	Biopsia chiusa [percutanea] [agobiopsia] dell'ipofisi per via trans-frontale	92.24.03↔	Teleradioterapia mediante fotoni, acceleratore lineare, irradiazione del corpo intero
07.13.11↔	Biopsia a cielo aperto dell'ipofisi per via trans-frontale	92.24.04↔	Teleradioterapia mediante fotoni, acceleratore lineare, radioterapia intraoperatoria
07.13.12↔	Biopsia stereotassica dell'ipofisi per via trans-frontale	92.24.09↔	Teleradioterapia mediante fotoni, acceleratore lineare, altro
07.13.99↔	Biopsia dell'ipofisi per via trans-frontale, altro	92.24.11↔	Teleradioterapia mediante fotoni, acceleratore lineare, guidata dalle immagini, fino a 2 campi di irradiazione
07.14.00↔	Biopsia dell'ipofisi per via trans-sfenoidale, NAS	92.24.12↔	Teleradioterapia mediante fotoni, acceleratore lineare, guidata dalle immagini, più di 2 campi di irradiazione
07.14.10↔	Biopsia chiusa [percutanea] [agobiopsia] dell'ipofisi per via trans-sfenoidale	92.24.13↔	Teleradioterapia mediante fotoni, acceleratore lineare, guidata dalle immagini, irradiazione 3D pianificata
07.14.11↔	Biopsia a cielo aperto dell'ipofisi per via trans-sfenoidale	92.24.14↔	Teleradioterapia mediante fotoni, acceleratore lineare, guidata dalle immagini, radioterapia a modulazione di intensità
07.14.12↔	Biopsia stereotassica dell'ipofisi per via trans-sfenoidale	92.24.21↔	Teleradioterapia mediante fotoni, acceleratore lineare, non guidata dalle immagini, fino a 2 campi di irradiazione
07.14.99↔	Biopsia dell'ipofisi per via trans-sfenoidale, altro	92.24.22↔	Teleradioterapia mediante fotoni, acceleratore lineare, non guidata dalle immagini, più di 2 campi di irradiazione
07.15↔	Biopsia dell'ipofisi per via non specificata	92.24.23↔	Teleradioterapia mediante fotoni, acceleratore lineare, non guidata dalle immagini, irradiazione 3D pianificata
07.17.00↔	Biopsia della ghiandola pineale, NAS	92.24.24↔	Teleradioterapia mediante fotoni, acceleratore lineare, non guidata dalle immagini, radioterapia a modulazione di intensità
07.17.10↔	Biopsia chiusa [percutanea] [agobiopsia] della ghiandola pineale	92.24.30↔	Teleradioterapia mediante fotoni: radioterapia estremamente complessa con attrezzatura specializzata
07.17.11↔	Biopsia a cielo aperto della ghiandola pineale	92.25.00↔	Teleradioterapia con elettroni, acceleratore lineare, NAS
07.17.12↔	Biopsia stereotassica della ghiandola pineale	92.25.01↔	Teleradioterapia con elettroni, acceleratore lineare, irradiazione di campo esteso
07.17.99↔	Biopsia della ghiandola pineale, altro	92.25.02↔	Teleradioterapia con elettroni, acceleratore lineare, irradiazione di un emicorpo
07.51↔	Esplorazione della regione pineale	92.25.03↔	Teleradioterapia con elettroni, acceleratore lineare, irradiazione del corpo intero
07.52↔	Incisione della ghiandola pineale	92.25.04↔	Teleradioterapia con elettroni, acceleratore lineare, radioterapia intraoperatoria
07.53↔	Asportazione parziale della ghiandola pineale	92.25.09↔	Teleradioterapia con elettroni, acceleratore lineare, altro
07.54↔	Asportazione della ghiandola pineale	92.25.11↔	Teleradioterapia con elettroni, acceleratore lineare, guidata dalle immagini
07.59↔	Altri interventi sulla ghiandola pineale	92.25.12↔	Teleradioterapia con elettroni, acceleratore lineare, guidata dalle immagini, fino a 2 campi di irradiazione
07.61↔	Asportazione parziale dell'ipofisi, per via transfrontale	92.25.13↔	Teleradioterapia con elettroni, acceleratore lineare, guidata dalle immagini, più di 2 campi di irradiazione
07.62↔	Asportazione parziale dell'ipofisi, per via trans-sfenoidale	92.25.14↔	Teleradioterapia con elettroni, acceleratore lineare, guidata dalle immagini, irradiazione 3D pianificata
07.63↔	Asportazione parziale dell'ipofisi, per via non specificata	92.25.15↔	Teleradioterapia con elettroni, acceleratore lineare, guidata dalle immagini, radioterapia a modulazione di intensità
07.64↔	Asportazione totale dell'ipofisi per via transfrontale	92.25.21↔	Teleradioterapia con elettroni, acceleratore lineare, non guidata dalle immagini, fino a 2 campi di irradiazione
07.65↔	Asportazione totale dell'ipofisi per via trans-sfenoidale	92.25.22↔	Teleradioterapia con elettroni, acceleratore lineare, non guidata dalle immagini, più di 2 campi di irradiazione
07.68↔	Asportazione totale dell'ipofisi, per altra via specificata	92.25.23↔	Teleradioterapia con elettroni, acceleratore lineare, non guidata dalle immagini, irradiazione 3D pianificata
07.69↔	Asportazione totale dell'ipofisi per via non specificata	92.25.24↔	Teleradioterapia con elettroni, acceleratore lineare, non guidata dalle immagini, radioterapia a modulazione di intensità
07.71↔	Esplorazione della fossa ipofisaria	92.26.00↔	Teleradioterapia con altre radiazioni particellari, NAS
07.72↔	Incisione dell'ipofisi		
07.79↔	Altri interventi sull'ipofisi		
38.01↔	Incisione di vasi intracranici		
38.31↔	Resezione di vasi intracranici con anastomosi		
38.41↔	Resezione di vasi intracranici con sostituzione		
38.60↔	Altra asportazione di vasi, sede non specificata		
38.61↔	Altra asportazione di vasi intracranici		
39.28↔	Bypass vascolare extracranico-intracranico (EC-IC)		
39.2a↔	Bypass vascolare intracranico-intracranico		
39.51.00↔	Clipping di aneurismi, NAS		
39.51.11↔	Clipping di aneurismi intracranici		
39.51.99↔	Clipping di aneurismi, altro		
39.53↔	Riparazione di fistola arteriovenosa		
92.20↔	Infusione d'isotopo radioattivo liquido		
92.21.00↔	Radioterapia superficiale: NAS		

92.26.10↔	Terapia con protoni, non guidata dalle immagini, fino a 2 campi di irradiazione	92.28.99↔	Iniezione, instillazione o somministrazione per via orale di radioisotopi, altro
92.26.11↔	Terapia con protoni, guidata dalle immagini, fino a 2 campi di irradiazione	92.29.00↔	Brachiterapia con radionuclidi chiusi, NAS
92.26.20↔	Terapia con protoni, non guidata dalle immagini, più di 2 campi di irradiazione	92.29.09↔	Brachiterapia con radionuclidi chiusi, altro
92.26.21↔	Terapia con protoni, guidata dalle immagini, più di 2 campi di irradiazione	92.29.11↔	Brachiterapia interstiziale con impianto di emettitori rimovibili monoplanari, basso rateo di dose
92.26.99↔	Teleradioterapia con altre radiazioni particellari, altro	92.29.12↔	Brachiterapia interstiziale con impianto di emettitori rimovibili monoplanari, rateo di dose pulsata (pulsed dose rate)
92.27.00↔	Impianto o inserzione di elementi radioattivi (brachiterapia con radionuclidi chiusi), superficie corporea, altra o NAS sede di applicazione	92.29.13↔	Brachiterapia interstiziale con impianto di emettitori rimovibili monoplanari, alto rateo di dose
92.27.10↔	Impianto o inserzione di elementi radioattivi (brachiterapia con radionuclidi chiusi), organi sessuali femminili, NAS	92.29.19↔	Brachiterapia interstiziale con impianto di emettitori rimovibili monoplanari, altro
92.27.11↔	Impianto o inserzione di elementi radioattivi (brachiterapia con radionuclidi chiusi), in sede intrauterina	92.29.21↔	Brachiterapia interstiziale con impianto volumetrico di emettitori rimovibili multiplanari, basso rateo di dose
92.27.12↔	Impianto o inserzione di elementi radioattivi (brachiterapia con radionuclidi chiusi), in sede intravaginale	92.29.22↔	Brachiterapia interstiziale con impianto volumetrico di emettitori rimovibili multiplanari, rateo di dose pulsata (pulsed dose rate)
92.27.13↔	Impianto o inserzione di elementi radioattivi (brachiterapia con radionuclidi chiusi), in sede combinata intrauterina e intravaginale	92.29.23↔	Brachiterapia interstiziale con impianto volumetrico di emettitori rimovibili multiplanari, alto rateo di dose
92.27.21↔	Impianto o inserzione di elementi radioattivi (brachiterapia con radionuclidi chiusi), superficie corporea	92.29.24↔	Brachiterapia con impianto di emettitori rimovibili multiplanari, alto rateo di dose, intraoperatoria
92.27.22↔	Impianto o inserzione di elementi radioattivi (brachiterapia con radionuclidi chiusi), in sede intracavitaria	92.29.29↔	Brachiterapia interstiziale con impianto volumetrico di emettitori rimovibili multiplanari, altro
92.27.23↔	Impianto o inserzione di elementi radioattivi (brachiterapia con radionuclidi chiusi), in sede endoluminale	92.29.31↔	Brachiterapia interstiziale con impianto di emettitori permanenti, fino a 10 sorgenti
92.27.30↔	Impianto o inserzione di elementi radioattivi (brachiterapia con radionuclidi chiusi), vasi NAS	92.29.32↔	Brachiterapia interstiziale con impianto di emettitori permanenti, da 10 a 15 sorgenti
92.27.31↔	Impianto o inserzione di elementi radioattivi (brachiterapia con radionuclidi chiusi), arterie coronarie	92.29.33↔	Brachiterapia interstiziale con impianto di emettitori permanenti, da 16 a 20 sorgenti
92.27.39↔	Impianto o inserzione di elementi radioattivi (brachiterapia con radionuclidi chiusi), altri vasi	92.29.34↔	Brachiterapia interstiziale con impianto di emettitori permanenti, da 21 a 25 sorgenti
92.27.40↔	Impianto o inserzione di elementi radioattivi (brachiterapia con radionuclidi chiusi), intraoperatoria	92.29.35↔	Brachiterapia interstiziale con impianto di emettitori permanenti, da 26 a 30 sorgenti
92.27.70↔	Mouflage radioattivi, NAS	92.29.36↔	Brachiterapia interstiziale con impianto di emettitori permanenti, da 31 a 35 sorgenti
92.27.71↔	Mouflage radioattivi: costruzione e applicazione di mouflage radioattivi superficiali	92.29.37↔	Brachiterapia interstiziale con impianto di emettitori permanenti, da 36 a 40 sorgenti
92.27.72↔	Mouflage radioattivi: costruzione e applicazione di applicatori non impiegati sulla superficie corporea	92.29.38↔	Brachiterapia interstiziale con impianto di emettitori permanenti, da 41 a 45 sorgenti
92.27.73↔	Mouflage radioattivi: costruzione e applicazione di applicatori oculari	92.29.39↔	Brachiterapia interstiziale con impianto di emettitori permanenti, da 46 a 50 sorgenti
92.27.79↔	Mouflage radioattivi, altro	92.29.3a↔	Brachiterapia interstiziale con impianto di emettitori permanenti, da 51 a 55 sorgenti
92.28.00↔	Iniezione, instillazione o somministrazione per via orale di radioisotopi, NAS	92.29.3b↔	Brachiterapia interstiziale con impianto di emettitori permanenti, da 56 a 60 sorgenti
92.28.01↔	Instillazione di radionuclidi aperti in articolazioni	92.29.3c↔	Brachiterapia interstiziale con impianto di emettitori permanenti, da 61 a 65 sorgenti
92.28.02↔	Radioiodoterapia fino a 1,2 GBq I-131, senza somministrazione di tireotropina ricombinante (rh-TSH)	92.29.3d↔	Brachiterapia interstiziale con impianto di emettitori permanenti, da 66 a 70 sorgenti
92.28.03↔	Radioiodoterapia fino a 1,2 GBq I-131, con somministrazione di tireotropina ricombinante (rh-TSH)	92.29.3e↔	Brachiterapia interstiziale con impianto di emettitori permanenti, più di 70 sorgenti
92.28.04↔	Radioiodoterapia da 1,2 a meno di 5 GBq I-131, senza somministrazione di tireotropina ricombinante (rh-TSH)	92.29.40↔	Brachiterapia con applicatori superficiali, NAS
92.28.05↔	Radioiodoterapia da 1,2 a meno di 5 GBq I-131, con somministrazione di tireotropina ricombinante (rh-TSH)	92.29.49↔	Brachiterapia con applicatori superficiali, altro
92.28.06↔	Radioiodoterapia da 5 GBq I-131, senza somministrazione di tireotropina ricombinante (rh-TSH)	92.29.51↔	Rimozione di radionuclidi chiusi o di applicatori inattivi sotto anestesia
92.28.07↔	Radioiodoterapia da 5 GBq I-131, con somministrazione di tireotropina ricombinante (rh-TSH)	92.30.00↔	Radioterapia stereotassica, in seduta unica, NAS
92.28.11↔	Terapia con radionuclidi aperti per metastasi ossee	92.30.01↔	Radioterapia stereotassica, in seduta unica: Cerebrale, NAS
92.28.13↔	Terapia radiorecettoriale con analoghi della somatostatina DOTA-coniugati	92.30.02↔	Radioterapia stereotassica, in seduta unica: Extracerebrale, NAS
92.28.20↔	Radioimmunoterapia con 90Y ibritumomab tiuxetano, parenterale	92.30.20↔	Radioterapia stereotassica, in seduta unica: Cerebrale, radioterapia a modulazione di intensità
92.28.21↔	Somministrazione parenterale di iodio-131-MIBG (metaiodobenzilguanidina)	92.30.21↔	Radioterapia stereotassica, in seduta unica: Cerebrale, radioterapia ad arco a modulazione di intensità (IMAT)
92.28.22↔	Radioimmunoterapia con iodio-131 [I-131] tositumomab, parenterale	92.30.22↔	Radioterapia stereotassica, in seduta unica: Cerebrale, guidata dalle immagini
92.28.31↔	Radio-chemioembolizzazione endovascolare selettiva con I-131-Lipiodol	92.30.30↔	Radioterapia stereotassica, in seduta unica: Extracerebrale, radioterapia a modulazione di intensità
92.28.32↔	Terapia endovascolare selettiva con radionuclidi (SIRT) mediante embolizzazione con microsferi marcate con ittrio-90	92.30.31↔	Radioterapia stereotassica, in seduta unica: Extracerebrale, radioterapia ad arco a modulazione di intensità (IMAT)
92.28.33↔	Brachiterapia endovascolare con renio-188	92.30.32↔	Radioterapia stereotassica, in seduta unica: Extracerebrale, guidata dalle immagini
		92.30.99↔	Radioterapia stereotassica, in seduta unica, altro
		92.31.00↔	Radiochirurgia con fotoni NAS, cerebrale

92.31.10↔	Radiochirurgia con fotoni NAS, extracerebrale	92.39.22↔	Altra radioterapia ad alto voltaggio, irradiazione stereotassica, frazionata: Cerebrale, guidata dalle immagini
92.32.00↔	Radiochirurgia con fotoni a sorgente multiple, NAS	92.39.29↔	Altra radioterapia ad alto voltaggio, irradiazione stereotassica, frazionata, cerebrale, altro
92.32.01↔	Radiochirurgia con fotoni a sorgenti multiple: Gamma knife	92.39.30↔	Altra radioterapia ad alto voltaggio, irradiazione stereotassica, frazionata: Extracerebrale, radioterapia a modulazione di intensità
92.33.00↔	Radiochirurgia con particelle, NAS	92.39.31↔	Altra radioterapia ad alto voltaggio, irradiazione stereotassica, frazionata: Extracerebrale, radioterapia ad arco a modulazione di intensità (IMAT)
92.33.01↔	Altra radioterapia ad alto voltaggio: radioterapia stereotassica, in seduta unica, cerebrale	92.39.32↔	Altra radioterapia ad alto voltaggio, irradiazione stereotassica, frazionata: Extracerebrale, guidata dalle immagini
92.33.11↔	Altra radioterapia ad alto voltaggio: radioterapia stereotassica, in seduta unica, extracerebrale	92.39.39↔	Altra radioterapia ad alto voltaggio, irradiazione stereotassica, frazionata, extracerebrale, altro
92.39.00↔	Altra radiochirurgia stereotassica, NAS	92.41↔	Radioterapia intraoperatoria con elettroni
92.39.01↔	Altra radioterapia ad alto voltaggio, irradiazione stereotassica, frazionata, cerebrale, NAS		
92.39.11↔	Altra radioterapia ad alto voltaggio, irradiazione stereotassica, frazionata, extracerebrale, NAS		
92.39.20↔	Altra radioterapia ad alto voltaggio, irradiazione stereotassica, frazionata: Cerebrale, radioterapia a modulazione di intensità		
92.39.21↔	Altra radioterapia ad alto voltaggio, irradiazione stereotassica, frazionata: Cerebrale, radioterapia ad arco a modulazione di intensità (IMAT)		

### Procedura B39-7

77.99.10↔	Ostectomia totale di falangi delle mani	81.63.99↔	Artrodesi o rifusione di 4-8 vertebre, altro
77.99.20↔	Ostectomia totale di una vertebra	81.64.00↔	Artrodesi o rifusione di 9 e più vertebre, NAS
77.99.40↔	Ostectomia totale di falangi dei piedi	81.64.10↔	Artrodesi di 9 e più vertebre, dorsale
81.63.00↔	Artrodesi o rifusione di 4-8 vertebre, NAS	81.64.11↔	Artrodesi di 9 o più vertebre, combinata dorsale e ventrale, intercorporea
81.63.10↔	Artrodesi di 4 - 6 vertebre, dorsale	81.64.99↔	Artrodesi o rifusione di 9 e più vertebre, altro
81.63.11↔	Artrodesi di 4 - 6 vertebre, combinata dorsale e ventrale, intercorporea	81.66.00↔	Cifoplastica, NAS
81.63.12↔	Artrodesi di 4 - 6 vertebre, ventrale, intercorporea	81.66.10↔	Cifoplastica, 1 corpo vertebrale
81.63.13↔	Artrodesi di 4 - 6 vertebre, dorsale, dinamica	81.66.11↔	Cifoplastica, 2 corpi vertebrali
81.63.20↔	Artrodesi di 7 - 8 vertebre, dorsale	81.66.12↔	Cifoplastica, 3 corpi vertebrali
81.63.21↔	Artrodesi di 7 - 8 vertebre, combinata dorsale e ventrale, intercorporea	81.66.13↔	Cifoplastica, 4 e più corpi vertebrali
81.63.22↔	Artrodesi di 7 - 8 vertebre, ventrale, intercorporea	81.66.99↔	Cifoplastica, altro
81.63.23↔	Artrodesi di 7 - 8 vertebre, dorsale, dinamica		

### Procedura B39-8

01.11.00↔	Biopsia chiusa [percutanea] [agobiopsia] delle meningi cerebrali, NAS	01.31.20↔	Incisione delle meningi cerebrali per drenaggio di liquido subdurale e subaracnoideo
01.11.10↔	Biopsia stereotassica chiusa [percutanea] [agobiopsia] delle meningi cerebrali	01.31.99↔	Incisione delle meningi cerebrali, altro
01.11.99↔	Biopsia chiusa [percutanea] [agobiopsia] delle meningi cerebrali, altro	20.01↔	Miringotomia con inserzione di drenaggio
01.12.00↔	Biopsia mediante craniotomia (a cielo aperto) delle meningi cerebrali, NAS	22.01.00↔	Puntura dei seni paranasali per aspirazione o lavaggio, NAS
01.12.10↔	Biopsia stereotassica mediante craniotomia (a cielo aperto) delle meningi cerebrali	22.01.10↔	Puntura dei seni paranasali per aspirazione o lavaggio, Puntura del seno mascellare
01.12.99↔	Biopsia mediante craniotomia (a cielo aperto) delle meningi cerebrali, altro	22.01.11↔	Puntura del seno frontale (es. secondo Beck)
01.13.00↔	Biopsia chiusa [percutanea] [agobiopsia] di lesione cerebrale, NAS	22.01.99↔	Altra puntura dei seni paranasali per aspirazione o lavaggio, altro
01.13.10↔	Biopsia stereotassica chiusa [percutanea] [agobiopsia] di lesione cerebrale	22.2x.00↔	Antrotomia intranasale, NAS
01.13.99↔	Biopsia chiusa [percutanea] [agobiopsia] di lesione cerebrale, altro	22.2x.10↔	Infundibolotomia senza fenestrazione del seno mascellare
01.14.00↔	Biopsia a cielo aperto del cervello, NAS	22.2x.11↔	Infundibolotomia con fenestrazione del seno mascellare
01.14.10↔	Biopsia stereotassica a cielo aperto del cervello	22.2x.20↔	Antrotomia intranasale mediante dilatazione con catetere a palloncino, NAS
01.14.99↔	Biopsia a cielo aperto del cervello, altro	22.2x.21↔	Antrotomia intranasale mediante dilatazione con catetere a palloncino, seno sfenoidale
01.15↔	Biopsia del cranio	22.2x.22↔	Antrotomia intranasale mediante dilatazione con catetere a palloncino, seno frontale
01.18.20↔	Biopsia a cielo aperto di vaso sanguigno intracranico	22.2x.23↔	Antrotomia intranasale mediante dilatazione con catetere a palloncino, seno mascellare
01.18.21↔	Biopsia stereotassica a cielo aperto di vaso sanguigno intracranico	22.2x.28↔	Antrotomia intranasale mediante dilatazione con catetere a palloncino, più seni paranasali
01.18.29↔	Biopsia a cielo aperto di vaso sanguigno intracranico, altro	22.2x.29↔	Antrotomia intranasale mediante dilatazione con catetere a palloncino, altro
01.24.21↔	Trapanazione della calotta quale approccio chirurgico	22.2x.99↔	Altra antrotomia intranasale
01.28↔	Inserzione di catetere(i) intracranico(i) attraverso foro(i) di trapanazione	22.31↔	Antrotomia mascellare radicale
01.31.00↔	Incisione delle meningi cerebrali, NAS	22.41.00↔	Senotomia frontale, NAS
01.31.10↔	Incisione delle meningi cerebrali per evacuazione di ematoma (igroma) subdurale	22.41.10↔	Senotomia frontale per via esterna
01.31.11↔	Incisione delle meningi cerebrali per evacuazione di empiema subdurale	22.41.11↔	Senotomia frontale, intranasale
		22.41.12↔	Senotomia frontale, Inserzione di drenaggio mediano
		22.41.99↔	Senotomia frontale, altro
		22.42.00↔	Senectomia frontale, NAS

22.42.10↔	Osteoplastica frontale con oblitterazione	37.8b.31↔	Rimozione di pace-maker con risincronizzazione (CRT-P)
22.42.11↔	Osteoplastica frontale senza oblitterazione	37.8b.41↔	Rimozione di pace-maker senza sonda transvenoso
22.42.99↔	Senectomia frontale, altro	37.8b.99↔	Rimozione di pace-maker permanente, altro
22.53↔	Incisione di più seni paranasali	37.8c↔	Impianto di registratore di eventi cardiaci
22.61↔	Asportazione di lesione del seno mascellare secondo Caldwell-Luc	37.8d↔	Rimozione di registratore di eventi cardiaci
22.62.00↔	Asportazione di lesione del seno mascellare con altro approccio, NAS	37.8e.00↔	Impianto di apparecchio di cardioversione o defibrillatore, NAS
22.62.10↔	Asportazione di lesione del seno mascellare, per via endoscopica, NAS	37.8e.11↔	Impianto di defibrillatore a camera singola
22.62.11↔	Resezione intranasale della parete mediale del seno mascellare	37.8e.12↔	Impianto di defibrillatore a camera doppia
22.62.19↔	Asportazione di lesione del seno mascellare, per via endoscopica, altro	37.8e.21↔	Impianto di defibrillatore con risincronizzazione (CRT-D)
22.62.20↔	Asportazione di lesione del seno mascellare, chirurgica a cielo aperto, NAS	37.8e.22↔	Impianto di defibrillatore a camera singola con sensing atriale
22.62.21↔	Resezione della parete mediale del seno mascellare, chirurgica a cielo aperto	37.8e.31↔	Impianto di sistema di defibrillazione sottocutaneo
22.62.29↔	Asportazione di lesione del seno mascellare, chirurgica a cielo aperto, altro	37.8e.99↔	Impianto di apparecchio di cardioversione o defibrillatore, altro
22.62.99↔	Asportazione di lesione del seno mascellare con altro approccio, altro	37.8f.00↔	Rimozione di apparecchio di cardioversione o defibrillatore, NAS
22.79.00↔	Riparazione di seno paranasale, NAS	37.8f.11↔	Rimozione di defibrillatore a camera singola
22.79.10↔	Riparazione dell'osso frontale	37.8f.12↔	Rimozione di defibrillatore a camera doppia
22.79.11↔	Riparazione o cranializzazione di parete dell'osso frontale	37.8f.13↔	Rimozione di defibrillatore con la possibilità di misurazione della pressione
22.79.19↔	Altra riparazione di seno paranasale	37.8f.21↔	Rimozione di defibrillatore con risincronizzazione (CRT-D)
37.7a.21↔	Impianto di elettrodo nell'epicardio, mediante toracotomia e sternotomia, chirurgico a cielo aperto	37.8f.22↔	Rimozione di defibrillatore a camera singola con sensing atriale
37.7a.22↔	Impianto di elettrodo nell'epicardio tramite accesso sottotifoideo, chirurgico a cielo aperto	37.8f.31↔	Rimozione di sistema di defibrillazione sottocutaneo
37.7a.23↔	Impianto di elettrodo nell'epicardio, per via toracoscopica	37.8f.99↔	Rimozione di apparecchio di cardioversione o defibrillatore, altro
37.7a.32↔	Impianto di elettrodo di shock sottocutaneo	37.9a.12↔	Rimozione o revisione di sistema di modulazione della contrattilità cardiaca (CCM)
37.7a.33↔	Impianto di elettrodo di shock sottocutaneo per impiego con sistema di defibrillazione sottocutaneo	76.70↔	Riduzione di frattura della faccia, NAS
37.7a.41↔	Impianto di patch epicardico	76.78.00↔	Altra riduzione chiusa di frattura facciale, NAS
37.7a.51↔	Impianto di barosensore	76.78.10↔	Riduzione chiusa di frattura della parete anteriore del seno frontale
37.8a.00↔	Impianto di pace-maker permanente, NAS	76.78.11↔	Riduzione endoscopica di frattura della parete anteriore del seno frontale
37.8a.11↔	Impianto di pace-maker a camera singola	76.78.20↔	Riduzione chiusa di frattura dell'orbita
37.8a.21↔	Impianto di pace-maker a camera doppia, senza stimolazione antitachicardica	76.78.21↔	Riduzione endoscopica di frattura dell'orbita
37.8a.22↔	Impianto di pace-maker a camera doppia, con stimolazione antitachicardica	76.78.99↔	Altra riduzione chiusa di frattura facciale, altro
37.8a.41↔	Impianto di pace-maker senza sonda transvenoso	76.79.00↔	Altra riduzione aperta di frattura facciale, NAS
37.8a.99↔	Impianto di pace-maker permanente, altro	76.79.10↔	Altra riduzione aperta di frattura del tetto orbitario
37.8b.00↔	Rimozione di pace-maker permanente, NAS	76.79.11↔	Altra riduzione aperta di frattura della parete orbitaria laterale
37.8b.11↔	Rimozione di pace-maker a camera singola	76.79.19↔	Altra riduzione aperta di altra frattura dell'orbita
37.8b.21↔	Rimozione di pace-maker a camera doppia, senza stimolazione antitachicardica	76.79.20↔	Altra riduzione aperta di frattura della parete del seno frontale
37.8b.22↔	Rimozione di pace-maker a camera doppia, con stimolazione antitachicardica	76.79.30↔	Altra riduzione aperta di frattura nasoetmoidale del terzo medio della faccia
		76.79.31↔	Altra riduzione aperta di frattura centrolaterale del terzo medio della faccia
		76.79.39↔	Altra riduzione aperta di altra frattura laterale del terzo medio della faccia
		76.79.40↔	Altra riduzione aperta di fratture combinate del terzo medio della faccia (frattura multipla)
		76.79.99↔	Altra riduzione aperta di frattura facciale, altro
		76.97↔	Rimozione di mezzi di fissazione interna dalle ossa facciali

## Procedura B39-9

00.63↔	Inserzione percutanea di stent(s) dell'arteria carotide	01.24.16↔	Altra craniotomia, altro drenaggio di liquido epidurale o per altri motivi
00.64↔	Inserzione percutanea di stent(s) di altre arterie precerebrali (extracraniche)	01.24.20↔	Craniotomia della calotta quale approccio chirurgico, NAS
01.14.00↔	Biopsia a cielo aperto del cervello, NAS	01.24.21↔	Trapanazione della calotta quale approccio chirurgico
01.14.10↔	Biopsia stereotassica a cielo aperto del cervello	01.24.22↔	Apertura del cranio guidata da stereotassi attraverso la calotta quale approccio chirurgico
01.14.99↔	Biopsia a cielo aperto del cervello, altro	01.24.29↔	Craniotomia della calotta quale approccio chirurgico, altro
01.21↔	Incisione e drenaggio dei seni cranici	01.24.30↔	Approccio alla base del cranio, NAS
01.24.00↔	Altra craniotomia, NAS	01.24.31↔	Approccio alla base del cranio, transorale
01.24.10↔	Altra craniotomia con decompressione	01.24.32↔	Approccio alla base del cranio, transorale con scissione del palato molle
01.24.11↔	Altra craniotomia per evacuazione di ematoma epidurale	01.24.33↔	Approccio alla base del cranio, transorale con scissione del palato molle e duro
01.24.12↔	Altra craniotomia per evacuazione di empiema epidurale	01.24.34↔	Approccio alla base del cranio, transfenoidale
01.24.13↔	Altra craniotomia, Inserzione di materiale alloplastico o di sistema di somministrazione farmacologica nelle ossa del cranio o nello spazio epidurale	01.24.35↔	Approccio alla base del cranio, transetmoidale
01.24.14↔	Altra craniotomia, rimozione di materiale alloplastico o di sistema di somministrazione farmacologica dalle ossa del cranio o dallo spazio epidurale	01.24.36↔	Approccio alla base del cranio, transmastoideo
01.24.15↔	Altra craniotomia, Rimozione di corpo estraneo dalle ossa del cranio o dallo spazio epidurale	01.24.37↔	Approccio alla base del cranio, translabyrinthico
		01.24.38↔	Approccio alla base del cranio, transpiramidale
		01.24.39↔	Approccio alla base del cranio, altro

01.24.3a↔	Approccio alla base del cranio, transcondilico	04.08.99↔	Fenestrazione della guaina del nervo ottico, altro
01.24.3b↔	Approccio alla base del cranio, transorbitale	04.11.00↔	Biopsia chiusa [percutanea] [agobiopsia] di nervi cranici o periferici o di gangli, NAS
01.24.3c↔	Approccio alla base del cranio, con osteotomia tipo Le Fort I	04.11.10↔	Biopsia chiusa [percutanea] [agobiopsia] del tratto intracranico di nervi cranici
01.24.3d↔	Approccio alla base del cranio, transnasale-transcribriforme	04.11.20↔	Biopsia chiusa [percutanea] [agobiopsia] del tratto extracranico di nervi cranici
01.24.3e↔	Approccio alla base del cranio, transnasale-transclivale	04.12.00↔	Biopsia a cielo aperto di nervi cranici o periferici o dei gangli, NAS
01.24.3f↔	Approccio alla base del cranio, transorale-transclivale	04.12.10↔	Biopsia a cielo aperto del tratto intracranico di nervi cranici
01.24.3g↔	Approccio alla base del cranio, transnasale-transpterigoideo	04.12.20↔	Biopsia a cielo aperto del tratto extracranico di nervi cranici
01.24.99↔	Altra craniotomia, altro	04.12.30↔	Biopsia a cielo aperto del plesso brachiale
01.25.00↔	Altra craniectomia, NAS	04.12.31↔	Biopsia a cielo aperto di nervi della spalla
01.25.10↔	Altra craniectomia con decompressione	04.12.32↔	Biopsia a cielo aperto di nervi del braccio e della mano
01.25.11↔	Altra craniectomia per evacuazione di ematoma epidurale	04.12.33↔	Biopsia a cielo aperto di nervi del tronco
01.25.12↔	Altra craniectomia per evacuazione di empiema epidurale	04.12.34↔	Biopsia a cielo aperto di nervi del plesso lombosacrale
01.25.13↔	Altra craniectomia per rimozione di corpo estraneo dalle ossa del cranio o dallo spazio epidurale	04.12.35↔	Biopsia a cielo aperto di nervi delle estremità inferiori
01.25.14↔	Altra craniectomia, Inserzione di materiale alloplastico o di sistema di somministrazione farmacologica nelle ossa del cranio o nello spazio epidurale	04.12.99↔	Biopsia a cielo aperto di nervi cranici o periferici o dei gangli, altro
01.25.19↔	Altra craniectomia, per drenaggio di liquido epidurale o per altri motivi	04.2x.00↔	Distruzione di nervi cranici e periferici e di gangli, NAS
01.25.20↔	Altra craniectomia, Nuova craniectomia con inserzione di drenaggio	04.2x.10↔	Distruzione del tratto intracranico di nervi e gangli cranici
01.25.21↔	Altra craniectomia, Nuova craniectomia per rimozione di materiale alloplastico o di sistema di somministrazione farmacologica dalle ossa del cranio o dallo spazio epidurale	04.2x.20↔	Distruzione del tratto extracranico di nervi cranici
01.25.99↔	Altra craniectomia, altro	04.2x.30↔	Distruzione del plesso brachiale
04.02↔	Sezione del nervo trigemino	04.2x.31↔	Distruzione di nervi della spalla
04.03.00↔	Sezione o compressione mirata di altri nervi cranici e periferici, NAS	04.2x.32↔	Distruzione di nervi del braccio e della mano
04.03.10↔	Sezione o compressione mirata del nervo vestibolo-cocleare	04.2x.33↔	Distruzione di nervi del tronco e del plesso lombosacrale
04.03.11↔	Sezione o compressione mirata del tratto intracranico di altri nervi cranici e gangli	04.2x.34↔	Distruzione di nervi della gamba e del piede
04.03.20↔	Sezione o compressione mirata di nervi cranici nel tratto extracranico	04.2x.39↔	Distruzione di altri nervi o gangli periferici
04.03.30↔	Sezione o compressione mirata del plesso brachiale	04.2x.99↔	Distruzione di nervi cranici e periferici e di gangli, altro
04.03.31↔	Sezione o compressione mirata di nervi della spalla	04.3x.00↔	Suture di nervi cranici e periferici, NAS
04.03.32↔	Sezione o compressione mirata di nervi del braccio e della mano	04.3x.10↔	Sutura epineurale del tratto extracranico di nervi cranici, primaria
04.03.33↔	Sezione o compressione mirata di nervi del tronco e delle estremità inferiori	04.3x.11↔	Sutura epineurale del plesso brachiale, primaria
04.03.99↔	Sezione o compressione mirata di altri nervi cranici e periferici, altro	04.3x.12↔	Sutura epineurale di nervi della spalla, primaria
04.04.00↔	Altra incisione dei nervi cranici e periferici, NAS	04.3x.13↔	Sutura epineurale di nervi del braccio, primaria
04.04.10↔	Altra incisione del nervo vestibolo-cocleare	04.3x.14↔	Sutura epineurale di nervi della mano, primaria
04.04.11↔	Altra incisione del tratto intracranico di altri nervi cranici e gangli	04.3x.15↔	Sutura epineurale di nervi del tronco, primaria
04.04.20↔	Altra incisione del tratto extracranico di nervi cranici	04.3x.16↔	Sutura epineurale di nervi della gamba (incl. plesso lombosacrale, inguine, pavimento pelvico), primaria
04.04.30↔	Altra incisione del plesso brachiale	04.3x.17↔	Sutura epineurale di nervi del piede, primaria
04.04.31↔	Altra incisione di nervi della spalla	04.3x.19↔	Sutura epineurale di altri nervi cranici o periferici, primaria
04.04.32↔	Altra incisione di nervi del braccio e della mano	04.3x.20↔	Sutura epineurale del tratto extracranico di nervi cranici, secondaria
04.04.33↔	Altra incisione di nervi del tronco e delle estremità inferiori	04.3x.21↔	Sutura epineurale del plesso brachiale, secondaria
04.04.99↔	Altra incisione dei nervi cranici e periferici, altro	04.3x.22↔	Sutura epineurale di nervi della spalla, secondaria
04.05.00↔	Gangliectomia (e distruzione) del ganglio di Gasser, NAS	04.3x.23↔	Sutura epineurale di nervi del braccio, secondaria
04.05.10↔	Gangliectomia del ganglio di Gasser	04.3x.24↔	Sutura epineurale di nervi della mano, secondaria
04.05.20↔	Distruzione del ganglio di Gasser	04.3x.25↔	Sutura epineurale di nervi del tronco, secondaria
04.05.99↔	Gangliectomia (e distruzione) del ganglio di Gasser, altro	04.3x.26↔	Sutura epineurale di nervi della gamba (incl. plesso lombosacrale, inguine, pavimento pelvico), secondaria
04.06.00↔	Altre gangliectomie di nervi cranici o periferici, NAS	04.3x.27↔	Sutura epineurale di nervi del piede, secondaria
04.06.10↔	Gangliectomia di gangli intracranici	04.3x.29↔	Sutura epineurale di altri nervi cranici o periferici, secondaria
04.06.20↔	Gangliectomia di altri gangli periferici	04.3x.30↔	Sutura interfascicolare del tratto extracranico di nervi cranici, primaria
04.06.99↔	Altra gangliectomia di gangli cranici o periferici, altro	04.3x.31↔	Sutura interfascicolare del plesso brachiale, primaria
04.07.00↔	Altra resezione o asportazione di nervi cranici e periferici, NAS	04.3x.32↔	Sutura interfascicolare di nervi della spalla, primaria
04.07.10↔	Resezione di nervi per innesto	04.3x.33↔	Sutura interfascicolare di nervi del braccio, primaria
04.07.11↔	Rimozione di innesto di nervo	04.3x.34↔	Sutura interfascicolare di nervi della mano, primaria
04.07.20↔	Altra resezione o asportazione di nervi intracranici	04.3x.35↔	Sutura interfascicolare di nervi del tronco, primaria
04.07.30↔	Altra resezione o asportazione del tratto extracranico di nervi cranici	04.3x.36↔	Sutura interfascicolare di nervi della gamba (incl. plesso lombosacrale, inguine, pavimento pelvico), primaria
04.07.40↔	Altra resezione o asportazione del plesso brachiale	04.3x.37↔	Sutura interfascicolare di nervi del piede, primaria
04.07.41↔	Altra resezione o asportazione di nervi della spalla	04.3x.39↔	Sutura interfascicolare di altri nervi cranici e periferici, primaria
04.07.42↔	Altra resezione o asportazione di nervi del braccio e della mano	04.3x.40↔	Sutura interfascicolare del tratto extracranico di nervi cranici, secondaria
04.07.43↔	Altra resezione o asportazione di nervi del tronco e delle estremità inferiori	04.3x.41↔	Sutura interfascicolare del plesso brachiale, secondaria
04.07.99↔	Altra resezione o asportazione di nervi cranici e periferici, altro	04.3x.42↔	Sutura interfascicolare di nervi della spalla, secondaria
04.08.00↔	Fenestrazione della guaina del nervo ottico, NAS	04.3x.43↔	Sutura interfascicolare di nervi del braccio, secondaria
04.08.10↔	Altri interventi sul nervo ottico	04.3x.44↔	Sutura interfascicolare di nervi della mano, secondaria
		04.3x.45↔	Sutura interfascicolare di nervi del tronco, secondaria
		04.3x.46↔	Sutura interfascicolare di nervi della gamba (incl. plesso lombosacrale, inguine, pavimento pelvico), secondaria



04.3x.47↔	Sutura interfascicolare di nervi del piede, secondaria	04.6x.73↔	Trasposizione con neurolisi e decompressione di nervi della mano
04.3x.49↔	Sutura interfascicolare di altri nervi cranici e periferici, secondaria	04.6x.74↔	Trasposizione con neurolisi e decompressione di nervi del tronco e delle estremità inferiori
04.3x.99↔	Suture di nervi cranici e periferici, altro	04.6x.75↔	Trasposizione di altri nervi cranici e periferici (incl. neurolisi, decompressione, sutura epineurale e interfascicolare)
04.42.00↔	Altra decompressione di nervi cranici, NAS	04.6x.99↔	Trasposizione di nervi cranici e periferici, altro
04.42.10↔	Altra decompressione di nervi cranici, intracranica	04.71↔	Anastomosi ipoglosso-facciale
04.42.20↔	Altra decompressione di nervi cranici, extracranica	04.72↔	Anastomosi accessorio-facciale
04.42.99↔	Altra decompressione di nervi cranici, altro	04.73↔	Anastomosi accessorio-ipoglosso
04.49.00↔	Altre decompressioni di nervi periferici o di gangli o separazione di aderenze, NAS	04.74.00↔	Altre anastomosi di nervi cranici o periferici, NAS
04.49.10↔	Altra decompressione o separazione di aderenze del plesso brachiale	04.74.10↔	Anastomosi fascio-fasciale di nervo
04.49.11↔	Altra decompressione o separazione di aderenze di nervi della spalla	04.74.11↔	Anastomosi intercosto-fascicolare di nervo
04.49.12↔	Altra decompressione o separazione di aderenze di nervi del braccio	04.74.99↔	Altre anastomosi di nervi cranici o periferici, altro
04.49.13↔	Altra decompressione o separazione di aderenze di nervi della mano	04.75↔	Revisione di pregressa ricostruzione di nervi cranici e periferici
04.49.14↔	Altra decompressione o separazione di aderenze del plesso lombosacrale, inguine e pavimento pelvico	04.76↔	Riparazione di lesioni traumatiche di vecchia data di nervi cranici e periferici
04.49.15↔	Altra decompressione o separazione di aderenze di nervi della gamba	04.79.00↔	Altra neuroplastica, NAS
04.49.16↔	Altra decompressione o separazione di aderenze di nervi del piede	04.79.10↔	Innesto e trasposizione del tratto extracranico di nervi cranici con sutura epineurale
04.49.99↔	Altra decompressione o separazione di aderenze di altri nervi periferici o gangli	04.79.11↔	Innesto e trasposizione del plesso brachiale con sutura epineurale
04.5x.00↔	Innesto di nervi cranici o periferici, NAS	04.79.12↔	Innesto e trasposizione di nervi della spalla con sutura epineurale
04.5x.10↔	Innesto del tratto extracranico di nervi cranici	04.79.13↔	Innesto e trasposizione di nervi del braccio e della mano con sutura epineurale
04.5x.11↔	Innesto del plesso brachiale e di nervi della spalla	04.79.14↔	Innesto e trasposizione di nervi del tronco e delle estremità inferiori con sutura epineurale
04.5x.12↔	Innesto di nervi del braccio e della mano	04.79.19↔	Innesto e trasposizione del tratto extracranico di nervi cranici con sutura epineurale, altro
04.5x.13↔	Innesto di nervi del tronco e delle estremità inferiori	04.79.20↔	Innesto e trasposizione di nervo con sutura interfascicolare
04.5x.19↔	Innesto di altri nervi cranici o periferici	04.79.21↔	Innesto e trasposizione del tratto extracranico di nervi cranici con sutura interfascicolare
04.5x.99↔	Innesto di nervi cranici o periferici, altro	04.79.22↔	Innesto e trasposizione del plesso brachiale con sutura interfascicolare
04.6x.00↔	Trasposizione di nervi cranici e periferici, NAS	04.79.23↔	Innesto e trasposizione di nervi della spalla con sutura interfascicolare
04.6x.10↔	Trasposizione del tratto extracranico di nervi cranici con sutura epineurale primaria	04.79.24↔	Innesto e trasposizione di nervi del braccio e della mano con sutura interfascicolare
04.6x.11↔	Trasposizione del tratto extracranico di nervi cranici con sutura epineurale secondaria	04.79.25↔	Innesto e trasposizione di nervi del tronco e delle estremità inferiore con sutura interfascicolare
04.6x.12↔	Trasposizione del tratto extracranico di nervi cranici con sutura interfascicolare primaria e secondaria	04.79.29↔	Innesto e trasposizione di nervo con sutura interfascicolare, altro
04.6x.20↔	Trasposizione del plesso brachiale con sutura epineurale primaria	04.79.99↔	Altra neuroplastica, altro
04.6x.21↔	Trasposizione del plesso brachiale con sutura epineurale secondaria	04.92.00↔	Inserzione o sostituzione di elettrodo(i) di neurostimolatore periferico, NAS
04.6x.22↔	Trasposizione del plesso brachiale con sutura interfascicolare primaria	04.92.10↔	Inserzione o sostituzione di elettrodo(i) di neurostimolatore periferico temporaneo, sistema a elettrodo singolo, (stimolazione di prova)
04.6x.23↔	Trasposizione del plesso brachiale con sutura interfascicolare secondaria	04.92.11↔	Inserzione o sostituzione di elettrodo(i) di neurostimolatore periferico temporaneo, sistema a più elettrodi, (stimolazione di prova)
04.6x.30↔	Trasposizione di nervi della spalla con sutura epineurale primaria e secondaria	04.92.20↔	Inserzione o sostituzione di elettrodo(i) di neurostimolatore periferico permanente, elettrodo cilindrico, sistema a elettrodo singolo, percutanea
04.6x.31↔	Trasposizione di nervi della spalla con sutura interfascicolare primaria e secondaria	04.92.21↔	Inserzione o sostituzione di elettrodo(i) di neurostimolatore periferico permanente, elettrodo cilindrico, sistema a più elettrodi, percutanea
04.6x.40↔	Trasposizione di nervi del braccio con sutura epineurale primaria	04.92.30↔	Inserzione o sostituzione di elettrodo(i) di neurostimolatore periferico permanente, elettrodo piatto, sistema a elettrodo singolo, chirurgica a cielo aperto
04.6x.41↔	Trasposizione di nervi del braccio con sutura epineurale secondaria	04.92.31↔	Inserzione o sostituzione di elettrodo(i) di neurostimolatore periferico permanente, elettrodo piatto, sistema a più elettrodi, chirurgica a cielo aperto
04.6x.42↔	Trasposizione di nervi del braccio con sutura interfascicolare primaria	04.92.40↔	Inserzione o sostituzione di elettrodo stimolatore del nervo vago
04.6x.43↔	Trasposizione di nervi del braccio con sutura interfascicolare secondaria	04.92.99↔	Inserzione o sostituzione di elettrodo(i) di neurostimolatore periferico, altro
04.6x.50↔	Trasposizione di nervi del tronco e delle estremità inferiori con sutura epineurale primaria e secondaria	04.93.00↔	Rimozione di elettrodo(i) di neurostimolatore periferico, NAS
04.6x.51↔	Trasposizione di nervi del tronco e delle estremità inferiori con sutura interfascicolare primaria e secondaria	04.93.10↔	Rimozione di elettrodo(i) di neurostimolatore periferico, elettrodo cilindrico, sistema a elettrodo singolo
04.6x.60↔	Trasposizione di nervi della mano con sutura interfascicolare primaria e secondaria	04.93.11↔	Rimozione di elettrodo(i) di neurostimolatore periferico, elettrodo cilindrico, sistema a più elettrodi
04.6x.70↔	Trasposizione con neurolisi e decompressione del tratto extracranico di nervi cranici		
04.6x.71↔	Trasposizione con neurolisi e decompressione del plesso brachiale o di nervi della spalla		
04.6x.72↔	Trasposizione con neurolisi e decompressione di nervi del braccio		

04.93.20↔	Rimozione di elettrodo(i) di neurostimolatore periferico, elettrodo piatto, sistema a elettrodo singolo	08.89.10↔	Riparazione della palpebra, angolo mediale o laterale
04.93.21↔	Rimozione di elettrodo(i) di neurostimolatore periferico, elettrodo piatto, sistema a più elettrodi	08.89.11↔	Riparazione della palpebra mediante sollevamento del sopracciglio
04.93.40↔	Rimozione di elettrodo del nervo vago	08.89.12↔	Riparazione della palpebra mediante asportazione di prolasso del corpo adiposo dell'orbita
04.93.99↔	Rimozione di elettrodo(i) di neurostimolatore periferico, altro	08.89.13↔	Riparazione della palpebra mediante trattamento superficiale con laser
04.94.10↔	Revisione (senza sostituzione) di elettrodo(i) di neurostimolatore periferico, NAS	08.89.14↔	Riparazione della palpebra mediante altro allungamento della palpebra superiore
04.94.11↔	Revisione (senza sostituzione) di elettrodo(i) di neurostimolatore periferico, elettrodo cilindrico, sistema a elettrodo singolo	08.89.15↔	Riparazione della palpebra mediante allungamento della palpebra inferiore
04.94.12↔	Revisione (senza sostituzione) di elettrodo(i) di neurostimolatore periferico, elettrodo cilindrico, sistema a più elettrodi	08.89.99↔	Altra riparazione della palpebra, altro
04.94.13↔	Revisione (senza sostituzione) di elettrodo(i) di neurostimolatore periferico, elettrodo piatto, sistema a elettrodo singolo	18.21.00↔	Asportazione di fistola preauricolare o di seno preauricolare, NAS
04.94.14↔	Revisione (senza sostituzione) di elettrodo(i) di neurostimolatore periferico, elettrodo piatto, sistema a più elettrodi	18.21.10↔	Asportazione di fistola preauricolare o di seno preauricolare, senza controllo istografico
04.94.99↔	Revisione (senza sostituzione) di elettrodo(i) di neurostimolatore periferico, altro	18.21.11↔	Asportazione di fistola preauricolare o di seno preauricolare, con controllo istografico
04.99.00↔	Altri interventi sui nervi cranici e periferici, NAS	18.21.99↔	Asportazione di fistola preauricolare o di seno preauricolare, altro
04.99.10↔	Impianto o sostituzione di neuroprotesi periferica	18.29.00↔	Asportazione o distruzione di altra lesione dell'orecchio esterno, NAS
04.99.11↔	Revisione senza sostituzione di neuroprotesi periferica	18.29.01↔	Distruzione di lesione dell'orecchio esterno o del meato uditivo esterno
04.99.12↔	Rimozione di neuroprotesi periferica	18.29.10↔	Asportazione di altra lesione dell'orecchio esterno o del meato uditivo esterno, senza controllo istografico
04.99.99↔	Altri interventi sui nervi cranici e periferici, altro	18.29.11↔	Asportazione di altra lesione dell'orecchio esterno o del meato uditivo esterno, con controllo istografico
05.0↔	Sezione di nervo o ganglio simpatico	18.29.99↔	Asportazione o distruzione di altra lesione dell'orecchio esterno, altro
05.11↔	Biopsia di nervi o gangli simpatici	18.31.00↔	Asportazione radicale di lesione dell'orecchio esterno, NAS
05.21↔	Gangliectomia sfenopalatina	18.31.10↔	Asportazione radicale di lesione dell'orecchio esterno o del meato uditivo esterno o resezione parziale del padiglione auricolare, senza controllo istografico
05.22↔	Simpatectomia cervicale	18.31.11↔	Asportazione radicale di lesione dell'orecchio esterno o del meato uditivo esterno o resezione parziale del padiglione auricolare, con controllo istografico
05.23↔	Simpatectomia lombare	18.31.19↔	Asportazione radicale di lesione dell'orecchio esterno, altro
05.24↔	Simpatectomia presacrale	18.39.00↔	Altra asportazione dell'orecchio esterno, NAS
05.25↔	Simpatectomia periarteriosa	18.39.10↔	Resezione totale del padiglione auricolare, senza controllo istografico
05.26↔	Simpatectomia toracica	18.39.11↔	Resezione del padiglione auricolare, totale, con controllo istografico
05.29↔	Altre simpatectomie e gangliectomie	18.39.19↔	Altra resezione del padiglione auricolare, altro
05.81↔	Riparazione di nervo o ganglio simpatico	18.39.99↔	Altra asportazione dell'orecchio esterno, altro
05.89↔	Altri interventi su nervi o gangli simpatici	21.32.10↔	Asportazione o distruzione locale di altra lesione del naso, senza controllo istografico
05.9↔	Altri interventi sul sistema nervoso	21.32.11↔	Asportazione o distruzione locale di altra lesione del naso, con controllo istografico
07.80↔	Timectomia, NAS	21.4x.00↔	Resezione del naso, NAS
07.81↔	Altra asportazione parziale del timo	21.4x.10↔	Resezione del naso, parziale, senza controllo istografico
07.82↔	Altra asportazione totale del timo	21.4x.11↔	Resezione del naso, parziale, con controllo istografico
07.83↔	Asportazione parziale del timo in toracosopia	21.4x.20↔	Resezione del naso, subtotale, senza controllo istografico
07.84↔	Asportazione totale del timo in toracosopia	21.4x.21↔	Resezione del naso, subtotale, con controllo istografico
08.22.00↔	Asportazione di altra lesione minore della palpebra (chirurgia micrografica), NAS	21.4x.30↔	Resezione del naso, totale, senza controllo istografico
08.22.10↔	Asportazione di altra lesione minore della palpebra, senza controllo istografico (chirurgia micrografica)	21.4x.31↔	Resezione del naso, totale, con controllo istografico
08.22.11↔	Asportazione di altra lesione minore della palpebra, con controllo istografico (chirurgia micrografica)	21.4x.99↔	Altra resezione del naso
08.22.99↔	Asportazione di altra lesione minore della palpebra (chirurgia micrografica), altro	27.56.00↔	Altro innesto a tutto spessore su labbro e bocca, NAS
08.23.00↔	Asportazione di lesione maggiore della palpebra, non a tutto spessore, NAS	27.56.10↔	Piccolo innesto cutaneo sottile su labbro e bocca
08.23.10↔	Asportazione di lesione maggiore della palpebra, non a tutto spessore, senza controllo istografico (chirurgia micrografica)	27.56.20↔	Ampio innesto cutaneo a spessore parziale su labbro e bocca
08.23.11↔	Asportazione di lesione maggiore della palpebra, non a tutto spessore, con controllo istografico (chirurgia micrografica)	27.56.30↔	Piccolo eteroinnesto di cute nel labbro
08.23.99↔	Asportazione di lesione maggiore della palpebra, non a tutto spessore, altro	27.56.40↔	Ampio eteroinnesto di cute nel labbro
08.24.00↔	Asportazione di lesione maggiore della palpebra, a tutto spessore, NAS	27.56.50↔	Piccolo omoinnesto di cute nel labbro
08.24.10↔	Asportazione di lesione maggiore della palpebra, a tutto spessore, senza controllo istografico (chirurgia micrografica)	27.56.60↔	Ampio omoinnesto di cute nel labbro
08.24.11↔	Asportazione di lesione maggiore della palpebra, a tutto spessore, con controllo istografico (chirurgia micrografica)	27.56.99↔	Altro innesto di cute su labbro e bocca, altro
08.24.99↔	Asportazione di lesione maggiore della palpebra, a tutto spessore, altro	29.92↔	Sezione del nervo glossofaringeo
08.51↔	Cantotomia	31.91↔	Sezione del nervo laringeo
08.52↔	Blefarorrafia	33.31↔	Distruzione del nervo frenico per collassamento del polmone
08.59.00↔	Altra correzione della posizione della palpebra, NAS	34.23.20↔	Biopsia a cielo aperto della parete toracica
08.59.10↔	Cantoplastica, NAS	38.06.00↔	Incisione di arterie addominali, NAS
08.59.11↔	Cantopessia	38.06.10↔	Incisione di arterie viscerali, NAS
08.59.12↔	Correzione di epicanto	38.06.11↔	Incisione del tronco celiaco
08.59.99↔	Altra correzione della posizione della palpebra, altro		
08.89.00↔	Altra riparazione della palpebra, NAS		

38.06.12↔	Incisione dell'arteria gastrica	38.82.20↔	Altra occlusione chirurgica di vene extracraniche del capo e del collo
38.06.13↔	Incisione dell'arteria epatica	38.82.21↔	Altra occlusione chirurgica della vena giugulare
38.06.14↔	Incisione dell'arteria splenica	38.82.22↔	Altra occlusione chirurgica di altre vene extracraniche profonde del capo e del collo
38.06.15↔	Incisione dell'arteria renale	38.82.29↔	Altra occlusione chirurgica di vene extracraniche del capo e del collo, altro
38.06.16↔	Incisione dell'arteria mesenterica	38.82.99↔	Altra occlusione chirurgica di vasi del capo e del collo, NAS
38.06.17↔	Incisione dell'arteria lombare	38.83.00↔	Altra occlusione chirurgica di vasi dell'arto superiore, NAS
38.06.18↔	Incisione dell'arteria iliaca	38.83.10↔	Altra occlusione chirurgica di arterie dell'arto superiore, NAS
38.06.19↔	Incisione di arterie viscerali, altro	38.83.11↔	Altra occlusione chirurgica di arterie della mano
38.06.99↔	Incisione di arterie addominali, altro	38.83.19↔	Altra occlusione chirurgica di altre arterie dell'arto superiore
38.11↔	Enderarteriectomia dei vasi intracranici	38.83.20↔	Altra occlusione chirurgica di vene dell'arto superiore, NAS
38.12↔	Enderarteriectomia di altri vasi del capo e del collo	38.83.21↔	Altra occlusione chirurgica di vene profonde dell'arto superiore, NAS
38.21↔	Biopsia di vasi sanguigni	38.83.29↔	Altra occlusione chirurgica di vene dell'arto superiore, altro
38.32.00↔	Resezione di altri vasi del capo e del collo con anastomosi, NAS	38.83.99↔	Altra occlusione chirurgica di vasi dell'arto superiore, altro
38.32.10↔	Resezione di arterie extracraniche del capo e del collo con anastomosi	38.85.00↔	Altra occlusione chirurgica di altri vasi toracici, NAS
38.32.20↔	Resezione di arterie extracraniche del capo e del collo con anastomosi, NAS	38.85.10↔	Altra occlusione chirurgica di altre arterie toraciche, NAS
38.32.21↔	Resezione della vena giugulare con anastomosi	38.85.11↔	Altra occlusione chirurgica dell'arteria succlavia
38.32.22↔	Resezione di vene extracraniche superficiali del capo e del collo con anastomosi	38.85.12↔	Altra occlusione chirurgica dell'arteria polmonare
38.32.99↔	Resezione di altri vasi del capo e del collo con anastomosi, altro	38.85.13↔	Altra occlusione chirurgica del tronco brachiocefalico
38.33.00↔	Resezione di vasi dell'arto superiore, NAS	38.85.19↔	Altra occlusione chirurgica di altre arterie toraciche, altro
38.33.10↔	Resezione di arterie dell'arto superiore con anastomosi, NAS	38.85.20↔	Altra occlusione chirurgica di vene toraciche, NAS
38.33.11↔	Resezione di arterie del braccio con anastomosi	38.85.21↔	Altra occlusione chirurgica della vena cava superiore
38.33.12↔	Resezione dell'arteria ulnare con anastomosi	38.85.22↔	Altra occlusione chirurgica della vena polmonare
38.33.13↔	Resezione di altre arterie dell'avambraccio con anastomosi	38.85.23↔	Altra occlusione chirurgica della vena succlavia
38.33.14↔	Resezione di arterie della mano con anastomosi	38.85.28↔	Altra occlusione chirurgica di altre vene toraciche profonde, NAS
38.33.20↔	Resezione di vene dell'arto superiore con anastomosi, NAS	38.85.29↔	Altra occlusione chirurgica di vene toraciche, altro
38.33.21↔	Resezione della vena ascellare con anastomosi	38.85.99↔	Altra occlusione chirurgica di altri vasi toracici, altro
38.33.22↔	Resezione di altre vene profonde dell'arto superiore con anastomosi	38.86.00↔	Altra occlusione chirurgica di arterie addominali, NAS
38.33.23↔	Resezione di vene superficiali dell'arto superiore con anastomosi	38.86.10↔	Altra occlusione chirurgica di arterie viscerali, NAS
38.33.99↔	Resezione di vasi dell'arto superiore, altro	38.86.11↔	Altra occlusione chirurgica del tronco celiaco
38.35.00↔	Resezione di vasi toracici con anastomosi, NAS	38.86.12↔	Altra occlusione chirurgica dell'arteria gastrica
38.35.10↔	Resezione di arterie toraciche con anastomosi, NAS	38.86.13↔	Altra occlusione chirurgica dell'arteria epatica
38.35.11↔	Resezione dell'arteria succlavia con anastomosi	38.86.14↔	Altra occlusione chirurgica dell'arteria splenica
38.35.12↔	Resezione del tronco brachiocefalico con anastomosi	38.86.15↔	Altra occlusione chirurgica dell'arteria renale
38.35.13↔	Resezione dell'arteria polmonare con anastomosi	38.86.16↔	Altra occlusione chirurgica dell'arteria mesenterica
38.35.19↔	Resezione di arterie toraciche con anastomosi, altro	38.86.17↔	Altra occlusione chirurgica dell'arteria iliaca
38.35.20↔	Resezione di vene toraciche con anastomosi, NAS	38.86.19↔	Altra occlusione chirurgica di arterie viscerali, altro
38.35.21↔	Resezione della vena polmonare con anastomosi	38.86.99↔	Altra occlusione chirurgica di arterie addominali, altro
38.35.22↔	Resezione della vena succlavia con anastomosi	38.87.00↔	Altra occlusione chirurgica di vene addominali, NAS
38.35.23↔	Resezione della vena cava superiore con anastomosi	38.87.10↔	Altra occlusione chirurgica di vene addominali profonde, NAS
38.35.28↔	Resezione di vene toraciche e altre vene profonde con anastomosi	38.87.11↔	Altra occlusione chirurgica della vena cava inferiore
38.35.29↔	Resezione di vene toraciche con anastomosi, altro	38.87.12↔	Altra occlusione chirurgica della vena iliaca comune e iliaca interna
38.35.99↔	Resezione di vasi toracici con anastomosi, altro	38.87.19↔	Altra occlusione chirurgica di vene addominali profonde, altro
38.38.00↔	Resezione di arterie dell'arto inferiore con anastomosi, NAS	38.87.99↔	Altra occlusione chirurgica di vene addominali, altro
38.38.10↔	Resezione dell'arteria femorale (comune) (superficiale) con anastomosi	39.22.00↔	Bypass aorto-succlavio-carotideo, NAS
38.38.11↔	Resezione dell'arteria femorale profonda con anastomosi	39.22.10↔	Bypass carotideo, NAS
38.38.12↔	Resezione dell'arteria poplitea con anastomosi	39.22.11↔	Bypass: carotide-carotide
38.38.99↔	Resezione di arterie dell'arto inferiore con anastomosi, altro	39.22.12↔	Bypass: carotide-vertebrale
38.42↔	Resezione di altri vasi del capo e collo con sostituzione	39.22.13↔	Bypass: carotide-succlavia
38.62↔	Altra asportazione di altri vasi del capo e del collo	39.22.14↔	Bypass: carotide-aorta
38.66.00↔	Altra asportazione di arterie addominali, NAS	39.22.19↔	Bypass carotideo, altro
38.66.10↔	Altra asportazione di arterie viscerali, NAS	39.22.20↔	Bypass dell'arteria succlavia, NAS
38.66.11↔	Altra asportazione del tronco celiaco	39.22.21↔	Bypass: succlavia all'aorta
38.66.12↔	Altra asportazione dell'arteria gastrica	39.22.29↔	Bypass dell'arteria succlavia, altro
38.66.13↔	Altra asportazione dell'arteria epatica	39.22.99↔	Bypass aorto-succlavio-carotideo, altro
38.66.14↔	Altra asportazione dell'arteria splenica	39.23↔	Altro shunt o bypass vascolare intratoracico
38.66.15↔	Altra asportazione dell'arteria renale	39.24↔	Bypass aorto-renale
38.66.16↔	Altra asportazione dell'arteria mesenterica	39.26.00↔	Altri shunt o bypass vascolari intraaddominali, NAS
38.66.17↔	Altra asportazione dell'arteria lombare	39.26.10↔	Altri shunt o bypass vascolari intraaddominali, arterie viscerali
38.66.18↔	Altra asportazione dell'arteria iliaca	39.26.11↔	Altri shunt o bypass vascolari intraaddominali, aorta
38.66.19↔	Altra asportazione di arterie viscerali, altro	39.26.12↔	Altri shunt o bypass vascolari intraaddominali, arteria renale
38.66.99↔	Altra asportazione di arterie addominali, altro	39.26.19↔	Altri shunt o bypass vascolari intraaddominali, altre arterie viscerali
38.82.00↔	Altra occlusione chirurgica di vasi del capo e del collo, NAS	39.26.99↔	Altri shunt o bypass vascolari intraaddominali, altro
38.82.10↔	Altra occlusione chirurgica di arterie extracraniche del capo e del collo	39.27.00↔	Arteriovenostomia per dialisi renale, NAS
		39.27.10↔	Fistola arteriovenosa per emodialisi

39.27.11↔	Fistola arteriovenosa di materiale allogenico o alloplastico per emodialisi	39.56.40↔	Riparazione di arterie addominali con patch tissutale, NAS
39.27.99↔	Arteriovenostomia per dialisi renale, altro	39.56.41↔	Riparazione dell'aorta addominale con patch tissutale
39.29.00↔	Altri shunt o bypass vascolari (periferici), NAS	39.56.42↔	Riparazione del tronco celiaco con patch tissutale
39.29.10↔	Shunt o bypass vascolari di arterie dell'arto inferiore, NAS	39.56.43↔	Riparazione dell'arteria gastrica con patch tissutale
39.29.11↔	Shunt o bypass vascolari femoro-femorale	39.56.44↔	Riparazione dell'arteria epatica con patch tissutale
39.29.12↔	Shunt o bypass vascolari femoro-popliteo	39.56.45↔	Riparazione dell'arteria splenica con patch tissutale
39.29.13↔	Shunt o bypass vascolari femoro-crurale	39.56.46↔	Riparazione dell'arteria renale con patch tissutale
39.29.14↔	Shunt o bypass vascolari femoro-pedidio	39.56.47↔	Riparazione dell'arteria mesenterica con patch tissutale
39.29.15↔	Shunt o bypass vascolari popliteo-crurale e popliteo-pedidio	39.56.48↔	Riparazione dell'arteria iliaca con patch tissutale
39.29.16↔	Shunt o bypass vascolari di arterie della gamba e del piede	39.56.49↔	Riparazione di arterie addominali con patch tissutale, altro
39.29.19↔	Shunt o bypass vascolari di arterie dell'arto inferiore, altro	39.56.50↔	Riparazione di vene addominali con patch tissutale, NAS
39.29.20↔	Shunt o bypass vascolari di arterie dell'arto superiore	39.56.51↔	Riparazione della vena cava inferiore con patch tissutale
39.29.30↔	Altri shunt o bypass vascolari (periferici), extraanatomici, NAS	39.56.52↔	Riparazione della vena iliaca con patch tissutale
39.29.31↔	Shunt o bypass vascolare succlavia-femorale	39.56.59↔	Riparazione di vene addominali con patch tissutale, altro
39.29.32↔	Shunt o bypass vascolare axillo-femorale	39.56.60↔	Riparazione di vasi dell'arto inferiore con patch tissutale, NAS
39.29.33↔	Bypass crossover femoro-femorale	39.56.61↔	Riparazione di arterie dell'arto inferiore con patch tissutale
39.29.39↔	Altri shunt o bypass vascolari (periferici), extraanatomici, altro	39.56.62↔	Riparazione della vena femorale e vena poplitea con patch tissutale
39.29.40↔	Shunt o bypass vascolari di vene	39.56.63↔	Riparazione di altre vene profonde dell'arto inferiore con patch tissutale
39.29.80↔	Shunt temporaneo intraoperatorio, NAS	39.56.64↔	Riparazione di vene superficiali della coscia con patch tissutale
39.29.81↔	Shunt temporaneo intraoperatorio, arterio-arterioso	39.56.69↔	Riparazione di vasi dell'arto inferiore con patch tissutale, altro
39.29.82↔	Shunt temporaneo intraoperatorio, arterio-venoso	39.56.99↔	Riparazione di vaso sanguigno con patch tissutale, altro
39.29.89↔	Shunt temporaneo intraoperatorio, altro	39.57.00↔	Riparazione di vaso sanguigno con patch sintetico, NAS
39.29.99↔	Altri shunt o bypass vascolari (periferici), altro	39.57.10↔	Riparazione di vaso sanguigno del capo e del collo con patch sintetico, NAS
39.49.00↔	Altra revisione di interventi vascolari, NAS	39.57.11↔	Riparazione di vasi intracranici con patch sintetico
39.49.10↔	Revisione di anastomosi vascolare	39.57.12↔	Riparazione di arterie extracraniche del capo e del collo con patch sintetico
39.49.20↔	Revisione di impianto vascolare	39.57.13↔	Riparazione della vena giugulare con patch sintetico
39.49.21↔	Sostituzione di impianto vascolare	39.57.19↔	Riparazione di vaso sanguigno del capo e del collo con patch sintetico, altro
39.49.22↔	Rimozione di impianto vascolare	39.57.20↔	Riparazione di vasi dell'arto superiore con patch sintetico, NAS
39.49.30↔	Sostituzione di condotto cardiaco	39.57.21↔	Riparazione di arterie dell'arto superiore con patch sintetico
39.49.99↔	Altra revisione di interventi vascolari, altro	39.57.22↔	Riparazione della vena succlavia, vena ascellare e vena brachiocefalica con patch sintetico
39.50.00↔	Angioplastica o aterectomia di altro(i) vaso(i) non coronarico(i), NAS	39.57.23↔	Riparazione di altre vene profonde dell'arto superiore con patch sintetico
39.50.10↔	Angioplastica o aterectomia di altro(i) vaso(i) non coronarico(i), con palloncino, NAS	39.57.29↔	Riparazione di vasi dell'arto superiore con patch sintetico, altro
39.50.11↔	Angioplastica o aterectomia di altro(i) vaso(i) non coronarico(i), con palloncino semplice	39.57.30↔	Riparazione di vaso toracico con patch sintetico, NAS
39.50.12↔	Angioplastica o aterectomia di altro(i) vaso(i) non coronarico(i), con palloncino cutting	39.57.31↔	Riparazione dell'aorta toracica con patch sintetico
39.50.13↔	Angioplastica o aterectomia di altro(i) vaso(i) non coronarico(i), con palloncino per crioplastica	39.57.32↔	Riparazione della vena polmonare con patch sintetico
39.50.14↔	Angioplastica o aterectomia di altro(i) vaso(i) non coronarico(i), con palloncino a rilascio di sostanza medicamentosa	39.57.33↔	Riparazione della vena cava superiore con patch sintetico
39.50.19↔	Angioplastica o aterectomia di altro(i) vaso(i) non coronarico(i), con altro palloncino	39.57.39↔	Riparazione di vaso toracico con patch sintetico, altro
39.50.20↔	Angioplastica con lama o laser di altro(i) vaso(i) non coronarico (i)	39.57.40↔	Riparazione di arterie addominali con patch sintetico, NAS
39.50.21↔	Angioplastica con trombectomia di altro(i) vaso(i) non coronarico (i)	39.57.41↔	Riparazione dell'aorta addominale con patch sintetico
39.50.99↔	Angioplastica o aterectomia di altro(i) vaso(i) non coronarico(i), altro	39.57.42↔	Riparazione del tronco celiaco con patch sintetico
39.55↔	Reimpianto di vaso renale aberrante	39.57.43↔	Riparazione dell'arteria gastrica con patch sintetico
39.56.00↔	Riparazione di vaso sanguigno con patch tissutale, NAS	39.57.44↔	Riparazione dell'arteria epatica con patch sintetico
39.56.10↔	Riparazione di vaso sanguigno del capo e del collo con patch tissutale, NAS	39.57.45↔	Riparazione dell'arteria splenica con patch sintetico
39.56.11↔	Riparazione di vasi intracranici con patch tissutale	39.57.46↔	Riparazione dell'arteria renale con patch sintetico
39.56.12↔	Riparazione della vena giugulare con patch tissutale	39.57.47↔	Riparazione dell'arteria mesenterica con patch sintetico
39.56.19↔	Riparazione di vaso sanguigno del capo e del collo con patch tissutale, altro	39.57.48↔	Riparazione dell'arteria iliaca con patch sintetico
39.56.20↔	Riparazione di vasi dell'arto superiore con patch tissutale, NAS	39.57.49↔	Riparazione di arterie addominali con patch sintetico, altro
39.56.21↔	Riparazione di arterie dell'arto superiore con patch tissutale	39.57.50↔	Riparazione di vene addominali con patch sintetico, NAS
39.56.22↔	Riparazione della vena succlavia, vena ascellare e vena brachiocefalica con patch tissutale	39.57.51↔	Riparazione della vena cava inferiore con patch sintetico
39.56.23↔	Riparazione di altre vene profonde dell'arto superiore con patch tissutale	39.57.52↔	Riparazione della vena iliaca con patch sintetico
39.56.29↔	Riparazione di vasi dell'arto superiore con patch tissutale, altro	39.57.59↔	Riparazione di vene addominali con patch sintetico, altro
39.56.30↔	Riparazione di vasi toracici con patch tissutale, NAS	39.57.60↔	Riparazione di vasi dell'arto inferiore con patch sintetico, NAS
39.56.31↔	Riparazione dell'aorta toracica con patch tissutale	39.57.61↔	Riparazione di arterie dell'arto inferiore con patch sintetico
39.56.32↔	Riparazione della vena polmonare con patch tissutale	39.57.62↔	Riparazione della vena femorale e vena poplitea con patch sintetico
39.56.33↔	Riparazione della vena cava superiore con patch tissutale	39.57.63↔	Riparazione di altre vene profonde dell'arto inferiore con patch sintetico
39.56.39↔	Riparazione di vasi toracici con patch tissutale, altro	39.57.64↔	Riparazione di vene superficiali della coscia con patch sintetico
		39.57.69↔	Riparazione di vasi dell'arto inferiore con patch sintetico, altro
		39.57.99↔	Riparazione di vaso sanguigno con patch sintetico, altro
		39.58↔	Riparazione di vaso sanguigno con patch di tipo non specificato
		39.59.00↔	Altra riparazione di vasi, NAS
		39.59.10↔	Trasposizione di arterie, NAS
		39.59.11↔	Trasposizione del tratto extracranico dell'arteria vertebrale

39.59.12↔	Trasposizione di altre arterie extracraniche del capo e del collo	39.76.61↔	Trombectomia percutanea rotazionale di vaso(i) (extracranico(i)) precerebrale(i)
39.59.13↔	Trasposizione di arterie dell'arto superiore	39.76.62↔	Trombectomia percutanea di vaso(i) extracranico(i) con stent
39.59.14↔	Trasposizione di arterie toraciche	39.76.69↔	Trombectomia percutanea di vaso(i) (extracranico(i)) precerebrale(i), altro
39.59.15↔	Trasposizione dell'arteria gastrica, arteria epatica e arteria splenica	39.76.70↔	Rimozione percutanea di corpo estraneo endovascolare da vaso (i) extracranico(i) della testa e del collo
39.59.16↔	Trasposizione dell'arteria renale	39.76.99↔	Intervento endovascolare percutaneo transluminale su vaso(i) (extracranico(i)) precerebrale(i), altro
39.59.17↔	Trasposizione dell'arteria mesenterica	39.77.50↔	Trombolisi percutanea selettiva di vaso(i) intracranico(i)
39.59.18↔	Trasposizione di altre arterie viscerali	39.77.70↔	Rimozione percutanea di corpo estraneo endovascolare da vaso (i) intracranico(i)
39.59.19↔	Trasposizione dell'arteria iliaca	39.8x.00↔	Interventi sul globo carotideo, sul seno carotideo e su altri glomi vascolari, NAS
39.59.20↔	Trasposizione di altre arterie addominali	39.8x.10↔	Esplorazione del globo carotideo e di altri glomi vascolari
39.59.21↔	Trasposizione di arterie dell'arto inferiore	39.8x.11↔	Asportazione del globo carotideo e di altri glomi vascolari
39.59.29↔	Trasposizione di arterie, altro	39.8x.20↔	Impianto o sostituzione di generatore di impulsi per l'attivazione del baroriflesso
39.59.30↔	Altra riparazione di vasi del capo e del collo, NAS	39.8x.21↔	Revisione (senza sostituzione) di generatore di impulsi per l'attivazione del baroriflesso
39.59.31↔	Altra riparazione di vasi intracranici	39.8x.22↔	Rimozione di generatore di impulsi per l'attivazione del baroriflesso
39.59.32↔	Altra riparazione del tratto extracranico dell'arteria vertebrale	39.8x.30↔	Impianto o sostituzione di elettrodo(i) per l'attivazione del baroriflesso
39.59.33↔	Altra riparazione di arterie extracraniche del capo e del collo, altro	39.8x.31↔	Revisione (senza sostituzione) di elettrodo(i) per l'attivazione del baroriflesso
39.59.34↔	Altra riparazione della vena giugulare	39.8x.32↔	Rimozione di elettrodo(i) per l'attivazione del baroriflesso
39.59.39↔	Altra riparazione di vasi del capo e del collo, altro	39.8x.99↔	Interventi sul globo carotideo, sul seno carotideo e su altri glomi vascolari, altro
39.59.40↔	Altra riparazione di vasi dell'arto superiore, NAS	39.99.00↔	Altri interventi sui vasi, NAS
39.59.41↔	Altra riparazione di arterie dell'arto superiore, NAS	39.99.10↔	Aortopessia
39.59.42↔	Altra riparazione della vena succlavia, vena ascellare e vena brachiocefalica	39.99.20↔	Interventi per anomalie vascolari congenite, NAS
39.59.48↔	Altra riparazione di altre vene profonde dell'arto superiore	39.99.21↔	Interventi per anomalie congenite dell'istmo aortico (stenosi) o per arco aortico interrotto
39.59.49↔	Altra riparazione di vasi dell'arto superiore, altro	39.99.22↔	Interventi per anomalie congenite dell'arteria o vena polmonare o per arteria lusoria
39.59.50↔	Altra riparazione di vasi toracici, NAS	39.99.23↔	Interventi per anomalie congenite della vena cava
39.59.51↔	Altra riparazione dell'aorta toracica	39.99.24↔	Interventi per unifocalizzazione di vasi collaterali congeniti
39.59.52↔	Altra riparazione dell'arteria polmonare	39.99.30↔	Intervento di occlusione mediante catetere del dotto arterioso di Botallo, NAS
39.59.53↔	Altra riparazione di arterie toraciche, altro	39.99.31↔	Intervento di occlusione mediante catetere del dotto arterioso di Botallo, con spirale (coil)
39.59.54↔	Altra riparazione della vena polmonare	39.99.32↔	Intervento di occlusione mediante catetere del dotto arterioso di Botallo, con Amplatzer duct occluder
39.59.55↔	Altra riparazione della vena cava superiore	39.99.38↔	Intervento di occlusione mediante catetere del dotto arterioso di Botallo, altro
39.59.59↔	Altra riparazione di vasi toracici, altro	39.99.39↔	Interventi per altre anomalie vascolari congenite
39.59.60↔	Altra riparazione di arterie addominali, NAS	39.99.99↔	Altri interventi sui vasi, altro
39.59.61↔	Altra riparazione dell'aorta addominale	40.11.10↔	Biopsia a cielo aperto (mediante incisione) di linfonodo mediastinico, paraaortico, iliaco o pelvico
39.59.62↔	Altra riparazione del tronco celiaco	40.11.11↔	Biopsia a cielo aperto (mediante incisione) di linfonodo cervicale, sopraclavicolare, ascellare o inguinale
39.59.63↔	Altra riparazione dell'arteria gastrica	44.01↔	Vagotomia troncolare
39.59.64↔	Altra riparazione dell'arteria epatica	77.40.20↔	Biopsia dell'osso, sede non specificata, Biopsia a cielo aperto
39.59.65↔	Altra riparazione dell'arteria splenica	77.40.99↔	Biopsia dell'osso, sede non specificata, altro
39.59.66↔	Altra riparazione dell'arteria renale	77.41.00↔	Biopsia della scapola, della clavicola, delle coste e dello sterno, NAS
39.59.67↔	Altra riparazione dell'arteria mesenterica	77.41.20↔	Biopsia della scapola, della clavicola, delle coste e dello sterno, Biopsia a cielo aperto
39.59.68↔	Altra riparazione dell'arteria iliaca	77.41.99↔	Biopsia della scapola, della clavicola, delle coste e dello sterno, altro
39.59.69↔	Altra riparazione di arterie addominali, altro	77.42.00↔	Biopsia dell'omero, NAS
39.59.70↔	Altra riparazione di vene addominali, NAS	77.42.20↔	Biopsia dell'omero, Biopsia a cielo aperto
39.59.71↔	Altra riparazione della vena cava inferiore	77.42.99↔	Biopsia dell'omero, altro
39.59.72↔	Altra riparazione della vena iliaca	77.43.00↔	Biopsia del radio e dell'ulna, NAS
39.59.79↔	Altra riparazione di vene addominali, altro	77.43.20↔	Biopsia del radio e dell'ulna, Biopsia a cielo aperto
39.59.80↔	Altra riparazione di vasi dell'arto inferiore, NAS	77.43.99↔	Biopsia del radio e dell'ulna, altro
39.59.81↔	Altra riparazione di arterie dell'arto inferiore	77.44.00↔	Biopsia del carpo e del metacarpo, NAS
39.59.82↔	Altra riparazione della vena femorale	77.44.20↔	Biopsia del carpo e del metacarpo, Biopsia a cielo aperto
39.59.83↔	Altra riparazione della vena poplitea	77.44.99↔	Biopsia del carpo e del metacarpo, altro
39.59.88↔	Altra riparazione di altre vene profonde dell'arto inferiore	77.45.00↔	Biopsia del femore, NAS
39.59.89↔	Altra riparazione di vasi dell'arto inferiore, altro	77.45.20↔	Biopsia del femore, Biopsia a cielo aperto
39.59.90↔	Altra riparazione di vasi, valvuloplastica venosa		
39.59.99↔	Altra riparazione di vasi, altro		
39.75.11↔	Intervento vascolare percutaneo transluminale, altri vasi, trombectomia rotazionale		
39.76.00↔	Intervento endovascolare percutaneo transluminale su vaso(i) (extracranico(i)) precerebrale(i), NAS		
39.76.10↔	Angioplastica percutanea di vaso(i) (extracranico(i)) precerebrale(i) con palloncino		
39.76.20↔	Angioplastica percutanea di vaso(i) (extracranico(i)) precerebrale(i) con lama		
39.76.30↔	Angioplastica percutanea di vaso(i) (extracranico(i)) precerebrale(i) con laser		
39.76.40↔	Aterectomia percutanea di vaso(i) (extracranico(i)) precerebrale (i)		
39.76.50↔	Trombolisi selettiva percutanea di vaso(i) extracranico(i) della testa e del collo		
39.76.60↔	Trombectomia percutanea di vaso(i) (extracranico(i)) precerebrale(i), NAS		

77.45.99↔	Biopsia del femore, altro	80.87.10↔	Asportazione o distruzione locale di lesione dell'articolazione talocrurale per via artroscopica
77.46.00↔	Biopsia della rotula, NAS	80.87.11↔	Sbrigliamento dell'articolazione talocrurale
77.46.20↔	Biopsia della rotula, Biopsia a cielo aperto	80.87.12↔	Asportazione di cisti dell'articolazione talocrurale
77.46.99↔	Biopsia della rotula, altro	80.87.19↔	Altra asportazione o distruzione locale di lesione dell'articolazione talocrurale
77.47.00↔	Biopsia della tibia e fibula, NAS	80.87.20↔	Asportazione o distruzione locale di lesione dell'articolazione subtalare per via artroscopica
77.47.20↔	Biopsia della tibia e fibula, Biopsia a cielo aperto	80.87.21↔	Sbrigliamento dell'articolazione subtalare
77.47.99↔	Biopsia della tibia e fibula, altro	80.87.22↔	Asportazione di cisti dell'articolazione subtalare
77.48.00↔	Biopsia del tarso e metatarso, NAS	80.87.29↔	Altra asportazione o distruzione locale di lesione dell'articolazione subtalare
77.48.20↔	Biopsia del tarso e metatarso, Biopsia a cielo aperto	80.87.99↔	Altra asportazione o distruzione locale di lesione dell'articolazione della caviglia, altro
77.48.99↔	Biopsia del tarso e metatarso, altro	80.88.00↔	Altra asportazione o distruzione locale di lesione dell'articolazione del piede e delle dita del piede, NAS
77.49.00↔	Biopsia di altre ossa specificate, escluse quelle facciali, NAS	80.88.10↔	Asportazione o distruzione locale di lesione dell'articolazione del piede e delle dita del piede per via artroscopica
77.49.21↔	Biopsia di altre ossa specificate, escluse quelle facciali, Biopsia della colonna vertebrale, Biopsia a cielo aperto	80.88.20↔	Sbrigliamento dell'articolazione metatarso-falangea
77.49.41↔	Biopsia di altre ossa specificate, escluse quelle facciali, Biopsia di falangi dei piedi, Biopsia a cielo aperto	80.88.21↔	Asportazione di cisti dell'articolazione metatarso-falangea
77.49.91↔	Biopsia di altre ossa specificate, escluse quelle facciali, Biopsia a cielo aperto	80.88.29↔	Altra asportazione o distruzione locale di lesione metatarso-falangea
77.49.99↔	Biopsia di altre ossa specificate, escluse quelle facciali, altro	80.88.30↔	Sbrigliamento dell'articolazione interfalangea del piede
77.61.11↔	Asportazione locale di lesione o tessuto di una costa	80.88.40↔	Sbrigliamento di altre articolazioni del piede
77.61.12↔	Asportazione locale di lesione o tessuto dello sterno	80.88.50↔	Asportazione di cisti di altre articolazioni del piede e delle dita del piede
77.81.11↔	Altra osteotomia parziale di una costa	80.88.59↔	Altra asportazione o distruzione locale di lesione di altre articolazioni del piede e delle dita del piede
77.81.12↔	Altra osteotomia parziale dello sterno	80.88.99↔	Altra asportazione o distruzione locale di lesione dell'articolazione del piede e delle dita del piede, altro
79.24↔	Riduzione aperta di frattura delle falangi della mano, senza fissazione interna	80.89.00↔	Altra asportazione o distruzione locale di lesione dell'articolazione di altra sede specificata, NAS
80.81.00↔	Altra asportazione o distruzione locale di lesione dell'articolazione della spalla, NAS	80.89.20↔	Asportazione o distruzione locale di lesione dell'articolazione sacroiliaca per via artroscopica
80.81.10↔	Sbrigliamento dell'articolazione omero-glenoidea	80.89.21↔	Sbrigliamento dell'articolazione sacroiliaca
80.81.11↔	Asportazione di cisti dell'articolazione omero-glenoidea	80.89.22↔	Asportazione di cisti dell'articolazione sacroiliaca
80.81.19↔	Altra asportazione o distruzione locale dell'articolazione omero-glenoidea	80.89.29↔	Altra asportazione o distruzione locale di lesione dell'articolazione sacroiliaca
80.81.20↔	Sbrigliamento dell'articolazione acromio-clavicolare	80.89.41↔	Sbrigliamento di lesione dell'articolazione di altra sede specificata
80.81.21↔	Asportazione di cisti dell'articolazione acromio-clavicolare	80.89.42↔	Asportazione di cisti dell'articolazione di altra sede specificata
80.81.29↔	Altra asportazione o distruzione locale dell'articolazione acromio-clavicolare	80.89.99↔	Altra asportazione o distruzione locale di lesione dell'articolazione di altra sede specificata, altro
80.81.99↔	Altra asportazione o distruzione locale di lesione dell'articolazione della spalla, altro	80.90.00↔	Altra asportazione dell'articolazione in sede non specificata, NAS
80.82.00↔	Altra asportazione o distruzione locale di lesione dell'articolazione del gomito, NAS	80.90.10↔	Asportazione artroscopica dell'articolazione in sede non specificata
80.82.10↔	Asportazione o distruzione locale di lesione dell'articolazione del gomito per via artroscopica	80.90.99↔	Altra asportazione dell'articolazione in sede non specificata, altro
80.82.11↔	Sbrigliamento dell'articolazione del gomito	80.91.00↔	Altra asportazione dell'articolazione della spalla, NAS
80.82.12↔	Asportazione di cisti dell'articolazione del gomito	80.91.10↔	Asportazione artroscopica dell'articolazione omero-glenoidea
80.82.99↔	Altra asportazione o distruzione locale di lesione dell'articolazione del gomito, altro	80.91.11↔	Altra asportazione dell'articolazione omero-glenoidea
80.83.00↔	Altra asportazione o distruzione locale di lesione dell'articolazione del polso, NAS	80.91.20↔	Asportazione artroscopica dell'articolazione acromio-clavicolare
80.83.10↔	Asportazione o distruzione locale di lesione dell'articolazione del polso per via artroscopica	80.91.21↔	Altra asportazione dell'articolazione acromio-clavicolare
80.83.11↔	Sbrigliamento dell'articolazione del polso	80.91.30↔	Prelievo di cartilagine per innesto dall'articolazione della spalla
80.83.12↔	Asportazione di cisti dell'articolazione del polso	80.91.99↔	Altra asportazione dell'articolazione della spalla, altro
80.83.99↔	Altra asportazione o distruzione locale di lesione dell'articolazione del polso, altro	80.92.00↔	Altra asportazione dell'articolazione del gomito, NAS
80.85.00↔	Altra asportazione o distruzione locale di lesione dell'articolazione dell'anca, NAS	80.92.10↔	Asportazione artroscopica dell'articolazione del gomito
80.85.10↔	Asportazione o distruzione locale di lesione dell'articolazione dell'anca per via artroscopica	80.92.11↔	Prelievo di cartilagine per innesto dall'articolazione del gomito
80.85.11↔	Sbrigliamento dell'articolazione dell'anca	80.92.99↔	Altra asportazione dell'articolazione del gomito, altro
80.85.12↔	Asportazione di cisti dell'articolazione dell'anca	80.93.00↔	Altra asportazione dell'articolazione del polso, NAS
80.85.99↔	Altra asportazione o distruzione locale di lesione dell'articolazione dell'anca, altro	80.93.10↔	Asportazione artroscopica dell'articolazione del polso
80.86.00↔	Altra asportazione o distruzione locale di lesione dell'articolazione del ginocchio, NAS	80.93.11↔	Prelievo di cartilagine per innesto dall'articolazione del polso
80.86.10↔	Asportazione o distruzione locale di lesione dell'articolazione del ginocchio per via artroscopica	80.93.12↔	Resezione del disco triangolare dell'articolazione del polso
80.86.11↔	Sbrigliamento dell'articolazione del ginocchio	80.93.99↔	Altra asportazione dell'articolazione del polso, altro
80.86.12↔	Asportazione di cisti dell'articolazione del ginocchio	80.94↔	Altra asportazione dell'articolazione della mano e delle dita della mano
80.86.13↔	Asportazione di cisti meniscale del ginocchio	80.95.00↔	Altra asportazione dell'articolazione dell'anca, NAS
80.86.99↔	Altra asportazione o distruzione locale di lesione dell'articolazione del ginocchio, altro	80.95.10↔	Asportazione artroscopica dell'articolazione dell'anca
80.87.00↔	Altra asportazione o distruzione locale di lesione dell'articolazione della caviglia, NAS	80.95.11↔	Prelievo di cartilagine per innesto dall'articolazione dell'anca
		80.95.99↔	Altra asportazione dell'articolazione dell'anca, altro
		80.96.00↔	Altra asportazione dell'articolazione del ginocchio, NAS

80.96.10↔	Asportazione artroscopica dell'articolazione del ginocchio	81.71.10↔	Impianto di altra endoprotesi delle articolazioni delle dita della mano
80.96.20↔	Prelievo di cartilagine per innesto dall'articolazione del ginocchio, per via artroscopica	81.71.99↔	Artroplastica della articolazione metacarpofalangea e interfalangea con impianto, altro
80.96.21↔	Prelievo di cartilagine per innesto dall'articolazione del ginocchio, chirurgica a cielo aperto	81.72↔	Artroplastica della articolazione metacarpofalangea e interfalangea senza impianto
80.96.99↔	Altra asportazione dell'articolazione del ginocchio, altro	81.74.00↔	Artroplastica della articolazione carpocarpale o carpometacarpale con impianto, NAS
80.97.00↔	Altra asportazione dell'articolazione della caviglia, NAS	81.74.10↔	Impianto di endoprotesi dell'articolazione della base del pollice
80.97.10↔	Asportazione artroscopica dell'articolazione talocrurale	81.74.99↔	Artroplastica della articolazione carpocarpale o carpometacarpale con impianto, altro
80.97.11↔	Altra asportazione dell'articolazione talocrurale	81.93.00↔	Sutura della capsula o dei legamenti dell'arto superiore, NAS
80.97.20↔	Asportazione artroscopica dell'articolazione subtalare	81.93.10↔	Sutura dell'apparato legamentoso della clavicola
80.97.21↔	Altra asportazione dell'articolazione subtalare	81.93.20↔	Sutura dell'anello fibroso radio-ulnare
80.97.30↔	Prelievo di cartilagine per innesto dall'articolazione della caviglia	81.93.21↔	Sutura dell'apparato legamentoso radio-ulnare distale
80.97.99↔	Altra asportazione dell'articolazione della caviglia, altro	81.93.30↔	Sutura della capsula o dei legamenti dell'arto superiore, carpo e metacarpo
80.98.00↔	Altra asportazione dell'articolazione del piede e delle dita del piede, NAS	81.93.99↔	Sutura della capsula o dei legamenti dell'arto superiore, altro
80.98.10↔	Asportazione artroscopica dell'articolazione del piede e delle dita del piede	82.12↔	Fasciotomia della mano
80.98.11↔	Altra asportazione dell'articolazione metatarso-falangea	82.32↔	Asportazione di tendini della mano per innesto
80.98.12↔	Altra asportazione di altra articolazione del piede	82.34↔	Asportazione di muscolo o fasce della mano per innesto
80.98.13↔	Altra asportazione dell'articolazione interfalangea del piede	82.35.00↔	Altra fasciectomia della mano, NAS
80.98.99↔	Altra asportazione dell'articolazione del piede e delle dita del piede, altro	82.35.10↔	Fasciectomia del palmo della mano
80.99.00↔	Altra asportazione dell'articolazione di altra sede specificata, NAS	82.35.11↔	Fasciectomia della mano e delle dita della mano con neurolisi
80.99.10↔	Asportazione artroscopica dell'articolazione sterno-clavicolare	82.35.12↔	Fasciectomia della mano e delle dita della mano con neurolisi e arteriolisi
80.99.11↔	Altra asportazione dell'articolazione sterno-clavicolare	82.35.13↔	Fasciectomia della mano e delle dita della mano con artrolisi
80.99.20↔	Asportazione artroscopica dell'articolazione sacroiliaca	82.35.99↔	Altra fasciectomia della mano, altro
80.99.21↔	Altra asportazione dell'articolazione sacroiliaca	82.39.00↔	Altra asportazione dei tessuti molli della mano, NAS
80.99.30↔	Asportazione artroscopica della sinfisi pubica	82.39.10↔	Altra asportazione dei tessuti molli della mano, Asportazione di guaine tendinee della mano
80.99.31↔	Altra asportazione della sinfisi pubica	82.39.99↔	Altra asportazione dei tessuti molli della mano, altro
80.99.90↔	Asportazione artroscopica dell'articolazione di altra sede specificata	82.46.00↔	Sutura di muscoli o fasce della mano, NAS
80.99.91↔	Prelievo di cartilagine per innesto dall'articolazione di altra sede specificata	82.46.10↔	Sutura di fascia della mano
80.99.99↔	Altra asportazione dell'articolazione di altra sede specificata, altro	82.46.20↔	Sutura di muscolo della mano
81.25↔	Fusione carporadiale	82.46.99↔	Sutura di muscoli o fasce della mano, altro
81.44.00↔	Stabilizzazione della rotula, NAS	82.51↔	Avanzamento di tendini della mano
81.44.10↔	Stabilizzazione della rotula, Sezione del retinacolo, laterale	82.52↔	Arretramento di tendini della mano
81.44.11↔	Stabilizzazione della rotula, Sezione del retinacolo, laterale con intervento di riallineamento	82.53↔	Reinserzione di tendini della mano
81.44.12↔	Stabilizzazione della rotula, Trasposizione dell'inserzione del tendine rotuleo	82.54↔	Reinserzione di muscoli della mano
81.44.13↔	Stabilizzazione della rotula, Trasposizione dell'inserzione del tendine rotuleo con innesto osseo	82.55↔	Altra modificazione di lunghezza di tendini e muscoli della mano
81.44.14↔	Stabilizzazione della rotula con plastica MPFL (legamento patello-femorale mediale)	82.56↔	Altro trasferimento o trapianto di tendini della mano
81.44.99↔	Stabilizzazione della rotula, altro	82.57.00↔	Altra trasposizione di tendini della mano, NAS
81.45.00↔	Altra riparazione dei legamenti crociati del ginocchio, NAS	82.57.10↔	Altra trasposizione di tendini della mano, Trasposizione di tendine flessore della mano
81.45.10↔	Ricostruzione del crociato anteriore con tendine rotuleo autologo, per via artroscopica	82.57.99↔	Altra trasposizione di tendini della mano, altro
81.45.11↔	Ricostruzione del crociato posteriore con tendine rotuleo autologo, per via artroscopica	82.58↔	Altro trasferimento o trapianto di muscoli della mano
81.45.12↔	Ricostruzione del crociato anteriore con tendine semitendinoso e/o gracile, per via artroscopica	82.59↔	Altra trasposizione di muscoli della mano
81.45.13↔	Ricostruzione del crociato posteriore con tendine semitendinoso e/o gracile, per via artroscopica	82.61↔	Intervento di ricostruzione del pollice completo di nervi e vasi sanguigni
81.45.19↔	Altra riparazione dei legamenti crociati del ginocchio, per via artroscopica	82.69↔	Altra ricostruzione del pollice
81.45.20↔	Ricostruzione del crociato anteriore con tendine rotuleo autologo, chirurgica a cielo aperto	82.71↔	Ricostruzione di puleggia tendinea
81.45.21↔	Ricostruzione del crociato posteriore con tendine rotuleo autologo, chirurgica a cielo aperto	82.72.00↔	Intervento di plastica sulla mano con innesto di muscolo o fascia muscolare, NAS
81.45.22↔	Ricostruzione del crociato anteriore con tendine semitendinoso e/o gracile, chirurgica a cielo aperto	82.72.10↔	Intervento di plastica con innesto di muscolo o fascia, su un dito della mano
81.45.23↔	Ricostruzione del crociato posteriore con tendine semitendinoso e/o gracile, chirurgica a cielo aperto	82.72.11↔	Intervento di plastica con innesto di muscolo o fascia, su altre parti della mano
81.45.29↔	Altra riparazione dei legamenti crociati del ginocchio, chirurgica a cielo aperto	82.72.99↔	Intervento di plastica sulla mano con innesto di muscolo o fascia muscolare, altro
81.45.99↔	Altra riparazione dei legamenti crociati del ginocchio, altro	82.79↔	Intervento di plastica sulla mano con altro innesto o impianto
81.71.00↔	Artroplastica della articolazione metacarpofalangea e interfalangea con impianto, NAS	82.81↔	Trasferimento di dita, ad eccezione del pollice
		82.82↔	Riparazione di schisi della mano
		82.83↔	Riparazione di macrodattilia
		82.85↔	Altra tenodesi della mano
		82.86.00↔	Altra tenoplastica della mano, NAS
		82.86.10↔	Tenoplastica di tendini flessori della mano
		82.86.11↔	Creazione di un letto per l'innesto di tendini nella mano
		82.86.12↔	Revisione di innesto tendineo della mano (senza sostituzione)
		82.86.13↔	Sostituzione di innesto tendineo della mano
		82.86.99↔	Altra tenoplastica della mano, altro

82.89.00↔	Altri interventi di plastica sulla mano, NAS	83.82.19↔	Innesto di fascia, Altra localizzazione
82.89.10↔	Plastica delle guaine tendinee della mano	83.82.20↔	Innesto di lembo muscolare o fasciale locale, Testa e collo
82.89.11↔	Rifissazione ossea di legamenti della mano, Carpo e metacarpo	83.82.21↔	Innesto di lembo muscolare o fasciale locale, Spalla e ascella
82.89.12↔	Rifissazione ossea di legamenti di mano, altri legamenti della mano	83.82.22↔	Innesto di lembo muscolare o fasciale locale, Braccio e gomito
82.89.13↔	Distrazione transarticolare dei tessuti molli per anomalie congenite della mano	83.82.23↔	Innesto di lembo muscolare o fasciale locale, Avambraccio
82.89.14↔	Radializzazione per anomalie congenite della mano	83.82.24↔	Innesto di lembo muscolare o fasciale locale, Parete toracica, addome e dorso
82.89.15↔	Resezione di briglie con ricostruzione plastica per anomalie congenite della mano	83.82.25↔	Innesto di lembo muscolare o fasciale locale, Regione inguinale e genitale e natiche
82.89.16↔	Trasferimento di dito del piede per sostituire un dito della mano	83.82.26↔	Innesto di lembo muscolare o fasciale locale, Estremità inferiore
82.89.99↔	Altri interventi di plastica sulla mano, altro	83.82.29↔	Innesto di lembo muscolare o fasciale locale, Altra localizzazione
83.43.00↔	Asportazione di muscoli o fasce per innesto, NAS	83.82.30↔	Innesto di lembo osteomiocutaneo o osteofasciocutaneo, Testa e collo
83.43.10↔	Prelievo di lembo miocutaneo per innesto	83.82.31↔	Innesto di lembo osteomiocutaneo o osteofasciocutaneo, Spalla e ascella
83.43.11↔	Prelievo di lembo osteomiocutaneo o osteofasciocutaneo per innesto	83.82.32↔	Innesto di lembo osteomiocutaneo o osteofasciocutaneo, Braccio e gomito
83.43.12↔	Prelievo di altro lembo da muscolo o fascia con anastomosi microvascolare	83.82.33↔	Innesto di lembo osteomiocutaneo o osteofasciocutaneo, Avambraccio
83.43.99↔	Asportazione di muscoli o fasce per innesto, altro	83.82.34↔	Innesto di lembo osteomiocutaneo o osteofasciocutaneo, Parete toracica, addome e dorso
83.71.00↔	Avanzamento di tendini, NAS	83.82.35↔	Innesto di lembo osteomiocutaneo o osteofasciocutaneo, Regione inguinale e genitale e natiche
83.71.10↔	Avanzamento di tendini, Testa e collo	83.82.36↔	Innesto di lembo osteomiocutaneo o osteofasciocutaneo, Estremità inferiore
83.71.11↔	Avanzamento di tendini, Spalla e ascella	83.82.39↔	Innesto di lembo osteomiocutaneo o osteofasciocutaneo, Altra localizzazione
83.71.12↔	Avanzamento di tendini, Braccio e gomito	83.82.40↔	Innesto di altro lembo con anastomosi microvascolare da muscolo o fascia, Testa e collo
83.71.13↔	Avanzamento di tendini, Avambraccio	83.82.41↔	Innesto di altro lembo con anastomosi microvascolare da muscolo o fascia, Spalla e ascella
83.71.14↔	Avanzamento di tendini, Parete toracica, addome e dorso	83.82.42↔	Innesto di altro lembo con anastomosi microvascolare da muscolo o fascia, Braccio e gomito
83.71.15↔	Avanzamento di tendini, Regione inguinale e genitale e natiche	83.82.43↔	Innesto di altro lembo con anastomosi microvascolare da muscolo o fascia, Avambraccio
83.71.16↔	Avanzamento di tendini, Estremità inferiore	83.82.44↔	Innesto di altro lembo con anastomosi microvascolare da muscolo o fascia, Parete toracica, addome e dorso
83.71.19↔	Avanzamento di tendini, Altra localizzazione	83.82.45↔	Innesto di altro lembo con anastomosi microvascolare da muscolo o fascia, Regione inguinale e genitale e natiche
83.71.99↔	Avanzamento di tendini, altro	83.82.46↔	Innesto di altro lembo con anastomosi microvascolare da muscolo o fascia, Estremità inferiore
83.75.00↔	Trasferimento o trapianto di tendini, NAS	83.82.47↔	Innesto di altro lembo con anastomosi microvascolare da muscolo o fascia, Altra localizzazione
83.75.10↔	Trasferimento o trapianto di tendini, Testa e collo	83.82.99↔	Innesto di muscoli o fasce, altro
83.75.11↔	Trasferimento o trapianto di tendini, Spalla e ascella	83.92↔	Inserzione o sostituzione di stimolatore dei muscoli scheletrici
83.75.12↔	Trasferimento o trapianto di tendini, Braccio e gomito	86.4x.00↔	Asportazione radicale di lesione della cute, NAS
83.75.13↔	Trasferimento o trapianto di tendini, Avambraccio	86.4x.10↔	Asportazione radicale di lesione della cute del capo con controllo istografico
83.75.14↔	Trasferimento o trapianto di tendini, Parete toracica, addome e dorso	86.4x.11↔	Asportazione radicale di lesione della cute del collo con controllo istografico
83.75.15↔	Trasferimento o trapianto di tendini, Regione inguinale e genitale e natiche	86.4x.13↔	Asportazione radicale di lesione della cute dell'avambraccio e della mano con controllo istografico
83.75.16↔	Trasferimento o trapianto di tendini, Estremità inferiore	86.4x.17↔	Asportazione radicale di lesione della cute della regione inguinale e genitale e delle natiche con controllo istografico
83.75.19↔	Trasferimento o trapianto di tendini, Altra localizzazione	86.4x.18↔	Asportazione radicale di lesione della cute delle estremità inferiori con controllo istografico
83.75.99↔	Trasferimento o trapianto di tendini, altro	86.4x.19↔	Asportazione radicale di lesione della cute di altra localizzazione con controllo istografico
83.76.00↔	Altra trasposizione di tendini, NAS	86.4x.20↔	Asportazione radicale di lesione della cute del capo con innesto o trasposizione di cute
83.76.10↔	Altra trasposizione di tendini, Testa e collo	86.4x.21↔	Asportazione radicale di lesione della cute del collo con innesto o trasposizione di cute
83.76.11↔	Altra trasposizione di tendini, Spalla e ascella	86.4x.22↔	Asportazione radicale di lesione della cute di spalla e ascella con innesto o trasposizione di cute
83.76.12↔	Altra trasposizione di tendini, Braccio e gomito	86.4x.23↔	Asportazione radicale di lesione della cute di braccio e gomito con innesto o trasposizione di cute
83.76.13↔	Altra trasposizione di tendini, Avambraccio	86.4x.24↔	Asportazione radicale di lesione della cute dell'avambraccio con innesto o trasposizione di cute
83.76.14↔	Altra trasposizione di tendini, Parete toracica e dorso	86.4x.25↔	Asportazione radicale di lesione della cute della mano con innesto o trasposizione di cute
83.76.15↔	Altra trasposizione di tendini, Regione inguinale e genitale e natiche		
83.76.16↔	Altra trasposizione di tendini, Estremità inferiore		
83.76.19↔	Altra trasposizione di tendini, Altra localizzazione		
83.76.99↔	Altra trasposizione di tendini, altro		
83.79↔	Altra trasposizione di muscoli		
83.81.00↔	Innesto tendineo, NAS		
83.81.10↔	Innesto tendineo, Testa e collo		
83.81.11↔	Innesto tendineo, Spalla e ascella		
83.81.12↔	Innesto tendineo, Braccio e gomito		
83.81.13↔	Innesto tendineo, Avambraccio		
83.81.14↔	Innesto tendineo, Parete toracica, addome e dorso		
83.81.15↔	Innesto tendineo, Regione inguinale e genitale e natiche		
83.81.16↔	Innesto tendineo, Estremità inferiore		
83.81.19↔	Innesto tendineo, Altra localizzazione		
83.81.99↔	Innesto tendineo, altro		
83.82.00↔	Innesto di muscoli o fasce, NAS		
83.82.10↔	Innesto di fascia, Testa e collo		
83.82.11↔	Innesto di fascia, Spalla e ascella		
83.82.12↔	Innesto di fascia, Braccio e gomito		
83.82.13↔	Innesto di fascia, Avambraccio		
83.82.14↔	Innesto di fascia, Parete toracica, addome e dorso		
83.82.15↔	Innesto di fascia, Regione inguinale e genitale e natiche		
83.82.16↔	Innesto di fascia, Estremità inferiore		



86.4x.26↔	Asportazione radicale di lesione della cute della parete toracica e del dorso con innesto o trasposizione di cute	86.73.99↔	Trasferimento di altro lembo pedunculato o libero sulla mano, altro
86.4x.27↔	Asportazione radicale di lesione della cute della regione addominale con innesto o trasposizione di cute	86.74.00↔	Trasferimento di lembo pedunculato o libero in altra sede, NAS
86.4x.28↔	Asportazione radicale di lesione della cute della regione inguinale e genitale con innesto o trasposizione di cute	86.74.10↔	Piccola plastica di allungamento sul capo (eccetto labbra e bocca)
86.4x.29↔	Asportazione radicale di lesione della cute di altra localizzazione con innesto o trasposizione di cute	86.74.11↔	Piccola plastica di allungamento sul collo
86.4x.2a↔	Asportazione radicale di lesione della cute delle natiche con innesto o trasposizione di cute	86.74.12↔	Piccola plastica di allungamento su spalla e braccio
86.4x.2b↔	Asportazione radicale di lesione della cute delle estremità inferiori con innesto o trasposizione di cute	86.74.13↔	Piccola plastica di allungamento sull'avambraccio
86.4x.99↔	Asportazione radicale di lesione della cute, altro	86.74.14↔	Piccola plastica di allungamento su parete toracica e dorso
86.60↔	Innesto cutaneo libero, NAS	86.74.15↔	Piccola plastica di allungamento sulla regione addominale
86.61.00↔	Innesto di cute a tutto spessore nella mano, NAS	86.74.16↔	Piccola plastica di allungamento sulla regione inguinale e genitale
86.61.10↔	Piccolo innesto di cute a tutto spessore nella mano	86.74.17↔	Piccola plastica di allungamento sulle natiche
86.61.20↔	Ampio innesto di cute a tutto spessore nella mano	86.74.18↔	Piccola plastica di allungamento su coscia e gamba
86.61.99↔	Innesto di cute a tutto spessore nella mano, altro	86.74.19↔	Piccola plastica di allungamento in altra sede
86.62.00↔	Altro innesto di cute nella mano, NAS	86.74.1a↔	Piccola plastica di allungamento sul piede
86.62.10↔	Piccolo innesto cutaneo a spessore parziale nella mano	86.74.20↔	Piccola plastica di avanzamento e rotazione sul capo (eccetto labbra e bocca)
86.62.20↔	Ampio innesto cutaneo a spessore parziale nella mano	86.74.21↔	Piccola plastica di avanzamento e rotazione sul collo
86.62.99↔	Altro innesto di cute nella mano, altro	86.74.22↔	Piccola plastica di avanzamento e rotazione su spalla e braccio
86.63.00↔	Innesto di cute a tutto spessore in altra sede, NAS	86.74.23↔	Piccola plastica di avanzamento e rotazione sull'avambraccio
86.63.10↔	Piccolo innesto di cute a tutto spessore nel capo (eccetto labbra e bocca)	86.74.25↔	Piccola plastica di avanzamento e rotazione su parete toracica e dorso
86.63.11↔	Piccolo innesto di cute a tutto spessore nel collo	86.74.26↔	Piccola plastica di avanzamento e rotazione sulla regione addominale
86.63.12↔	Piccolo innesto di cute a tutto spessore nella spalla e braccio	86.74.27↔	Piccola plastica di avanzamento e rotazione sulla regione inguinale e genitale
86.63.13↔	Piccolo innesto di cute a tutto spessore nell'avambraccio	86.74.28↔	Piccola plastica di avanzamento e rotazione sulle natiche
86.63.15↔	Piccolo innesto di cute a tutto spessore nella parete toracica, addome e dorso	86.74.29↔	Piccola plastica di avanzamento e rotazione in altra sede
86.63.16↔	Piccolo innesto di cute a tutto spessore nella regione inguinale e genitale	86.74.2a↔	Piccola plastica di avanzamento e rotazione su coscia e gamba
86.63.17↔	Piccolo innesto di cute a tutto spessore nelle natiche	86.74.2b↔	Piccola plastica di avanzamento e rotazione sul piede
86.63.18↔	Piccolo innesto di cute a tutto spessore nella coscia e gamba	86.74.30↔	Piccola plastica di trasposizione sul capo (eccetto labbra e bocca)
86.63.19↔	Piccolo innesto di cute a tutto spessore in altra sede	86.74.31↔	Piccola plastica di trasposizione sul collo
86.63.1a↔	Piccolo innesto di cute a tutto spessore nel piede	86.74.32↔	Piccola plastica di trasposizione su spalla e braccio
86.63.20↔	Ampio innesto di cute a tutto spessore nel capo (eccetto labbra e bocca)	86.74.33↔	Piccola plastica di trasposizione sull'avambraccio
86.63.21↔	Ampio innesto di cute a tutto spessore nel collo	86.74.34↔	Piccola plastica di trasposizione su parete toracica e dorso
86.63.22↔	Ampio innesto di cute a tutto spessore nella spalla e braccio	86.74.35↔	Piccola plastica di trasposizione sulla regione addominale
86.63.23↔	Ampio innesto di cute a tutto spessore nell'avambraccio	86.74.36↔	Piccola plastica di trasposizione sulla regione inguinale e genitale
86.63.25↔	Ampio innesto di cute a tutto spessore nella parete toracica, addome e dorso	86.74.37↔	Piccola plastica di trasposizione sulle natiche
86.63.26↔	Ampio innesto di cute a tutto spessore nella regione inguinale e genitale	86.74.38↔	Piccola plastica di trasposizione su coscia e gamba
86.63.27↔	Ampio innesto di cute a tutto spessore nelle natiche	86.74.39↔	Piccola plastica di trasposizione in altra sede
86.63.28↔	Ampio innesto di cute a tutto spessore nella coscia e gamba	86.74.3a↔	Piccola plastica di trasposizione sul piede
86.63.29↔	Ampio innesto di cute a tutto spessore in altra sede	86.74.40↔	Piccola plastica con lembo a isola sul capo (eccetto labbro e bocca)
86.63.2a↔	Ampio innesto di cute a tutto spessore nel piede	86.74.41↔	Piccola plastica con lembo a isola sul collo
86.63.99↔	Innesto di cute a tutto spessore in altre sedi, altro	86.74.42↔	Piccola plastica con lembo a isola su spalla e braccio
86.70↔	Innesti pedunculati o a lembo, NAS	86.74.43↔	Piccola plastica con lembo a isola sull'avambraccio
86.71↔	Allestimento a preparazione di innesti pedunculati o a lembo	86.74.44↔	Piccola plastica con lembo a isola su parete toracica e dorso
86.72↔	Avanzamento di lembo pedunculato	86.74.45↔	Piccola plastica con lembo a isola sulla regione addominale
86.73.00↔	Trasferimento di lembo pedunculato o libero sulla mano, NAS	86.74.46↔	Piccola plastica con lembo a isola sulla regione inguinale e genitale
86.73.10↔	Piccola plastica di allungamento sulla mano	86.74.47↔	Piccola plastica con lembo a isola sulle natiche
86.73.11↔	Piccola plastica di avanzamento e rotazione sulla mano	86.74.48↔	Piccola plastica con lembo a isola su coscia e gamba
86.73.12↔	Piccola plastica di trasposizione sulla mano	86.74.49↔	Piccola plastica con lembo a isola in altra sede
86.73.13↔	Piccola plastica con lembo a isola sulla mano	86.74.4a↔	Piccola plastica con lembo a isola sul piede
86.73.14↔	Piccola plastica a Z sulla mano	86.74.50↔	Piccola plastica a Z sul capo (eccetto labbra e bocca)
86.73.20↔	Ampia plastica di allungamento sulla mano	86.74.51↔	Piccola plastica a Z sul collo
86.73.21↔	Ampia plastica di avanzamento e rotazione sulla mano	86.74.52↔	Piccola plastica a Z su spalla e braccio
86.73.22↔	Ampia plastica di trasposizione sulla mano	86.74.53↔	Piccola plastica a Z sull'avambraccio
86.73.23↔	Ampia plastica con lembo a isola sulla mano	86.74.54↔	Piccola plastica a Z su parete toracica e dorso
86.73.24↔	Ampia plastica a Z sulla mano	86.74.55↔	Piccola plastica a Z sulla regione addominale
86.73.29↔	Altra plastica con lembo locale sulla mano	86.74.56↔	Piccola plastica a Z sulla regione inguinale e genitale
86.73.30↔	Trasferimento di lembo libero con anastomosi microvascolare sulla mano	86.74.57↔	Piccola plastica a Z sulle natiche
86.73.40↔	Trasferimento di lembo regionale pedunculato o di lembo a distanza pedunculato sulla mano	86.74.58↔	Piccola plastica a Z su coscia e gamba
86.73.80↔	Interventi plastici combinati su pelle e tessuto sottocutaneo della mano	86.74.59↔	Piccola plastica a Z in altra sede
		86.74.5a↔	Piccola plastica a Z sul piede
		86.74.99↔	Trasferimento di lembo pedunculato o libero in altra sede, altro
		86.75.00↔	Revisione di lembo pedunculato o libero, NAS

86.75.10↔	Revisione di lembo pedunculato o libero o di innesto cutaneo libero del capo	86.76.48↔	Ampia plastica con lembo a isola su coscia e gamba
86.75.11↔	Revisione di lembo pedunculato o libero o di innesto cutaneo libero del collo	86.76.49↔	Ampia plastica con lembo a isola in altra sede
86.75.12↔	Revisione di lembo pedunculato o libero o di innesto cutaneo libero di spalla e braccio	86.76.4a↔	Ampia plastica con lembo a isola sul piede
86.75.13↔	Revisione di lembo pedunculato o libero o di innesto cutaneo libero dell'avambraccio	86.76.99↔	Trasferimento di lembo pedunculato o libero in altra sede, ampio, altro
86.75.14↔	Revisione di lembo pedunculato o libero o di innesto cutaneo libero della mano	86.77.00↔	Trasferimento di altro lembo locale, NAS
86.75.15↔	Revisione di lembo pedunculato o libero o di innesto cutaneo libero della parete toracica e del dorso	86.77.10↔	Altra plastica con lembo locale sul capo (eccetto labbra e bocca)
86.75.16↔	Revisione di lembo pedunculato o libero o di innesto cutaneo libero della regione addominale	86.77.11↔	Altra plastica con lembo locale sul collo
86.75.17↔	Revisione di lembo pedunculato o libero o di innesto cutaneo libero delle estremità inferiore	86.77.12↔	Altra plastica con lembo locale su spalla e braccio
86.75.19↔	Revisione di lembo pedunculato o libero o di innesto cutaneo libero in altra sede	86.77.13↔	Altra plastica con lembo locale sull'avambraccio
86.75.99↔	Revisione di lembo pedunculato o libero, altro	86.77.14↔	Altra plastica con lembo locale su parete toracica e dorso
86.76.00↔	Trasferimento di lembo pedunculato o libero in altra sede, ampio, NAS	86.77.15↔	Altra plastica con lembo locale sulla regione addominale
86.76.10↔	Ampia plastica di allungamento sul capo (eccetto labbra e bocca)	86.77.16↔	Altra plastica con lembo locale sulla regione inguinale e genitale
86.76.11↔	Ampia plastica di allungamento sul collo	86.77.17↔	Altra plastica con lembo locale sulle natiche
86.76.12↔	Ampia plastica di allungamento su spalla e braccio	86.77.18↔	Altra plastica con lembo locale su coscia e gamba
86.76.13↔	Ampia plastica di allungamento sull'avambraccio	86.77.19↔	Altra plastica con lembo locale in altra sede
86.76.14↔	Ampia plastica di allungamento su parete toracica e dorso	86.77.1a↔	Altra plastica con lembo locale sul piede
86.76.15↔	Ampia plastica di allungamento sulla regione addominale	86.77.99↔	Trasferimento di altro lembo locale, altro
86.76.16↔	Ampia plastica di allungamento sulla regione inguinale e genitale	86.78.00↔	Altra plastica con lembo, NAS
86.76.17↔	Ampia plastica di allungamento sulle natiche	86.78.10↔	Trasferimento di lembo libero con anastomosi microvascolare sul capo (eccetto labbra e bocca)
86.76.19↔	Ampia plastica di allungamento in altra sede	86.78.11↔	Trasferimento di lembo libero con anastomosi microvascolare sul collo
86.76.1a↔	Ampia plastica di allungamento su coscia e gamba	86.78.12↔	Trasferimento di lembo libero con anastomosi microvascolare su spalla e braccio
86.76.1b↔	Ampia plastica di allungamento sul piede	86.78.13↔	Trasferimento di lembo libero con anastomosi microvascolare sull'avambraccio
86.76.20↔	Ampia plastica di avanzamento e rotazione sul capo (eccetto labbra e bocca)	86.78.14↔	Trasferimento di lembo libero con anastomosi microvascolare su parete toracica e dorso
86.76.21↔	Ampia plastica di avanzamento e rotazione sul collo	86.78.15↔	Trasferimento di lembo libero con anastomosi microvascolare sulla regione addominale
86.76.22↔	Ampia plastica di avanzamento e rotazione su spalla e braccio	86.78.16↔	Trasferimento di lembo libero con anastomosi microvascolare sulla regione inguinale e genitale
86.76.23↔	Ampia plastica di avanzamento e rotazione sull'avambraccio	86.78.17↔	Trasferimento di lembo libero con anastomosi microvascolare sulle natiche
86.76.24↔	Ampia plastica di avanzamento e rotazione su parete toracica e dorso	86.78.18↔	Trasferimento di lembo libero con anastomosi microvascolare sulle estremità inferiore
86.76.25↔	Ampia plastica di avanzamento e rotazione sulla regione addominale	86.78.19↔	Trasferimento di lembo libero con anastomosi microvascolare in altra sede
86.76.26↔	Ampia plastica di avanzamento e rotazione sulla regione inguinale e genitale	86.78.20↔	Trasferimento di lembo regionale pedunculato o di lembo a distanza pedunculato sul capo (eccetto labbra e bocca)
86.76.27↔	Ampia plastica di avanzamento e rotazione sulle natiche	86.78.21↔	Trasferimento di lembo regionale pedunculato o di lembo a distanza pedunculato sul collo
86.76.28↔	Ampia plastica di avanzamento e rotazione su coscia e gamba	86.78.22↔	Trasferimento di lembo regionale pedunculato o di lembo a distanza pedunculato su spalla e braccio
86.76.29↔	Ampia plastica di avanzamento e rotazione in altra sede	86.78.23↔	Trasferimento di lembo regionale pedunculato o di lembo a distanza pedunculato sull'avambraccio
86.76.2a↔	Ampia plastica di avanzamento e rotazione sul piede	86.78.24↔	Trasferimento di lembo regionale pedunculato o di lembo a distanza pedunculato su parete toracica e dorso
86.76.30↔	Ampia plastica di trasposizione sul capo (eccetto labbra e bocca)	86.78.25↔	Trasferimento di lembo regionale pedunculato o di lembo a distanza pedunculato sulla regione addominale
86.76.31↔	Ampia plastica di trasposizione sul collo	86.78.26↔	Trasferimento di lembo regionale pedunculato o di lembo a distanza pedunculato sulla regione inguinale e genitale
86.76.32↔	Ampia plastica di trasposizione su spalla e braccio	86.78.27↔	Trasferimento di lembo regionale pedunculato o di lembo a distanza pedunculato sulle natiche
86.76.33↔	Ampia plastica di trasposizione sull'avambraccio	86.78.28↔	Trasferimento di lembo regionale pedunculato o di lembo a distanza pedunculato sulle estremità inferiore
86.76.34↔	Ampia plastica di trasposizione su parete toracica e dorso	86.78.29↔	Trasferimento di lembo regionale pedunculato o di lembo a distanza pedunculato in altra sede
86.76.35↔	Ampia plastica di trasposizione sulla regione addominale	86.78.30↔	Interventi plastici combinati su pelle e tessuto sottocutaneo del capo (eccetto labbra e bocca)
86.76.36↔	Ampia plastica di trasposizione sulla regione inguinale e genitale	86.78.31↔	Interventi plastici combinati su pelle e tessuto sottocutaneo del collo
86.76.37↔	Ampia plastica di trasposizione sulle natiche	86.78.32↔	Interventi plastici combinati su pelle e tessuto sottocutaneo di spalla e braccio
86.76.38↔	Ampia plastica di trasposizione su coscia e gamba	86.78.33↔	Interventi plastici combinati su pelle e tessuto sottocutaneo dell'avambraccio
86.76.39↔	Ampia plastica di trasposizione in altra sede	86.78.34↔	Interventi plastici combinati su pelle e tessuto sottocutaneo della parete toracica e del dorso
86.76.3a↔	Ampia plastica di trasposizione sul piede	86.78.35↔	Interventi plastici combinati su pelle e tessuto sottocutaneo della regione addominale
86.76.40↔	Ampia plastica con lembo a isola sul capo (eccetto labbro e bocca)		
86.76.41↔	Ampia plastica con lembo a isola sul collo		
86.76.42↔	Ampia plastica con lembo a isola su spalla e braccio		
86.76.43↔	Ampia plastica con lembo a isola sull'avambraccio		
86.76.44↔	Ampia plastica con lembo a isola su parete toracica e dorso		
86.76.45↔	Ampia plastica con lembo a isola sulla regione addominale		
86.76.46↔	Ampia plastica con lembo a isola sulla regione inguinale e genitale		
86.76.47↔	Ampia plastica con lembo a isola sulle natiche		

86.78.36↔	Interventi plastici combinati su pelle e tessuto sottocutaneo della regione inguinale e genitale	92.27.40↔	Impianto o inserzione di elementi radioattivi (brachiterapia con radionuclidi chiusi), intraoperatoria
86.78.37↔	Interventi plastici combinati su pelle e tessuto sottocutaneo delle natiche	92.27.70↔	Moulage radioattivi, NAS
86.78.38↔	Interventi plastici combinati su pelle e tessuto sottocutaneo delle estremità inferiori	92.27.71↔	Moulage radioattivi: costruzione e applicazione di moulage radioattivi superficiali
86.78.39↔	Interventi plastici combinati su pelle e tessuto sottocutaneo di altra sede	92.27.72↔	Moulage radioattivi: costruzione e applicazione di applicatori non impiegati sulla superficie corporea
86.78.40↔	Trasferimento di altro lembo peduncolato o libero sul capo (eccetto labbra e bocca)	92.27.73↔	Moulage radioattivi: costruzione e applicazione di applicatori oculari
86.78.41↔	Trasferimento di altro lembo peduncolato o libero sul collo	92.27.79↔	Moulage radioattivi, altro
86.78.42↔	Trasferimento di altro lembo peduncolato o libero su spalla e braccio	92.28.00↔	Iniezione, instillazione o somministrazione per via orale di radioisotopi, NAS
86.78.43↔	Trasferimento di altro lembo peduncolato o libero sull'avambraccio	92.28.01↔	Instillazione di radionuclidi aperti in articolazioni
86.78.44↔	Trasferimento di altro lembo peduncolato o libero su parete toracica e dorso	92.28.02↔	Radioiodoterapia fino a 1,2 GBq I-131, senza somministrazione di tireotropina ricombinante (rh-TSH)
86.78.45↔	Trasferimento di altro lembo peduncolato o libero sulla regione addominale	92.28.03↔	Radioiodoterapia fino a 1,2 GBq I-131, con somministrazione di tireotropina ricombinante (rh-TSH)
86.78.46↔	Trasferimento di altro lembo peduncolato o libero sulla regione inguinale e genitale	92.28.04↔	Radioiodoterapia da 1,2 a meno di 5 GBq I-131, senza somministrazione di tireotropina ricombinante (rh-TSH)
86.78.47↔	Trasferimento di altro lembo peduncolato o libero sulle natiche	92.28.05↔	Radioiodoterapia da 1,2 a meno di 5 GBq I-131, con somministrazione di tireotropina ricombinante (rh-TSH)
86.78.48↔	Trasferimento di altro lembo peduncolato o libero sulle estremità inferiori	92.28.06↔	Radioiodoterapia da 5 GBq I-131, senza somministrazione di tireotropina ricombinante (rh-TSH)
86.78.49↔	Trasferimento di altro lembo peduncolato o libero in altra sede	92.28.07↔	Radioiodoterapia da 5 GBq I-131, con somministrazione di tireotropina ricombinante (rh-TSH)
86.78.99↔	Altra plastica con lembo, altro	92.28.11↔	Terapia con radionuclidi aperti per metastasi ossee
86.83.00↔	Intervento di plastica per la riduzione di ampiezza, NAS	92.28.13↔	Terapia radiorecettoriale con analoghi della somatostatina DOTA-coniugati
86.83.13↔	Intervento di plastica riduttiva sull'avambraccio	92.28.20↔	Radioimmunoterapia con 90Y ibritumomab tiuxetano, parenterale
86.83.14↔	Intervento di plastica riduttiva sulla mano	92.28.21↔	Somministrazione parenterale di iodio-131-MIBG (metaiodobenzilguanidina)
86.83.15↔	Intervento di plastica riduttiva sulla regione addominale	92.28.22↔	Radioimmunoterapia con iodio-131 [I-131] tositumomab, parenterale
86.83.16↔	Intervento di plastica riduttiva sulla regione inguinale e genitale o sulle natiche	92.28.31↔	Radio-chemioembolizzazione endovascolare selettiva con I-131-Lipiodol
86.83.17↔	Intervento di plastica riduttiva sulle estremità inferiori	92.28.32↔	Terapia endovascolare selettiva con radionuclidi (SIRT) mediante embolizzazione con microsferi marcate con ittrio-90
86.83.19↔	Intervento di plastica riduttiva in altra sede	92.28.33↔	Brachiterapia endovascolare con renio-188
86.83.99↔	Intervento di plastica per la riduzione di ampiezza, altro	92.28.99↔	Iniezione, instillazione o somministrazione per via orale di radioisotopi, altro
86.91↔	Asportazione di cute per innesto	92.29.11↔	Brachiterapia interstiziale con impianto di emettitori rimovibili monoplanari, basso rateo di dose
86.93.00↔	Inserzione di espansore tissutale, NAS	92.29.12↔	Brachiterapia interstiziale con impianto di emettitori rimovibili monoplanari, rateo di dose pulsata (pulsed dose rate)
86.93.10↔	Inserzione di espansore tissutale nel capo	92.29.13↔	Brachiterapia interstiziale con impianto di emettitori rimovibili monoplanari, alto rateo di dose
86.93.11↔	Inserzione di espansore tissutale nel collo	92.29.19↔	Brachiterapia interstiziale con impianto di emettitori rimovibili monoplanari, altro
86.93.12↔	Inserzione di espansore tissutale nella spalla e nel braccio	92.29.21↔	Brachiterapia interstiziale con impianto volumetrico di emettitori rimovibili multiplanari, basso rateo di dose
86.93.13↔	Inserzione di espansore tissutale nell'avambraccio	92.29.22↔	Brachiterapia interstiziale con impianto volumetrico di emettitori rimovibili multiplanari, rateo di dose pulsata (pulsed dose rate)
86.93.14↔	Inserzione di espansore tissutale nella mano	92.29.23↔	Brachiterapia interstiziale con impianto volumetrico di emettitori rimovibili multiplanari, alto rateo di dose
86.93.15↔	Inserzione di espansore tissutale nella parete toracica e nel dorso	92.29.24↔	Brachiterapia con impianto di emettitori rimovibili multiplanari, alto rateo di dose, intraoperatoria
86.93.16↔	Inserzione di espansore tissutale nella regione addominale	92.29.29↔	Brachiterapia interstiziale con impianto volumetrico di emettitori rimovibili multiplanari, altro
86.93.18↔	Inserzione di espansore tissutale nelle estremità inferiori	92.29.31↔	Brachiterapia interstiziale con impianto di emettitori permanenti, fino a 10 sorgenti
86.93.99↔	Inserzione di espansore tissutale, altro	92.29.32↔	Brachiterapia interstiziale con impianto di emettitori permanenti, da 10 a 15 sorgenti
92.27.00↔	Impianto o inserzione di elementi radioattivi (brachiterapia con radionuclidi chiusi), superficie corporea, altra o NAS sede di applicazione	92.29.33↔	Brachiterapia interstiziale con impianto di emettitori permanenti, da 16 a 20 sorgenti
92.27.10↔	Impianto o inserzione di elementi radioattivi (brachiterapia con radionuclidi chiusi), organi sessuali femminili, NAS	92.29.34↔	Brachiterapia interstiziale con impianto di emettitori permanenti, da 21 a 25 sorgenti
92.27.11↔	Impianto o inserzione di elementi radioattivi (brachiterapia con radionuclidi chiusi), in sede intrauterina	92.29.35↔	Brachiterapia interstiziale con impianto di emettitori permanenti, da 26 a 30 sorgenti
92.27.12↔	Impianto o inserzione di elementi radioattivi (brachiterapia con radionuclidi chiusi), in sede intravaginale	92.29.36↔	Brachiterapia interstiziale con impianto di emettitori permanenti, da 31 a 35 sorgenti
92.27.13↔	Impianto o inserzione di elementi radioattivi (brachiterapia con radionuclidi chiusi), in sede combinata intrauterina e intravaginale	92.29.37↔	Brachiterapia interstiziale con impianto di emettitori permanenti, da 36 a 40 sorgenti
92.27.21↔	Impianto o inserzione di elementi radioattivi (brachiterapia con radionuclidi chiusi), superficie corporea		
92.27.22↔	Impianto o inserzione di elementi radioattivi (brachiterapia con radionuclidi chiusi), in sede intracavitaria		
92.27.23↔	Impianto o inserzione di elementi radioattivi (brachiterapia con radionuclidi chiusi), in sede endoluminale		
92.27.30↔	Impianto o inserzione di elementi radioattivi (brachiterapia con radionuclidi chiusi), vasi NAS		
92.27.31↔	Impianto o inserzione di elementi radioattivi (brachiterapia con radionuclidi chiusi), arterie coronarie		
92.27.39↔	Impianto o inserzione di elementi radioattivi (brachiterapia con radionuclidi chiusi), altri vasi		

92.29.38↔	Brachiterapia interstiziale con impianto di emettitori permanenti, da 41 a 45 sorgenti	92.29.3c↔	Brachiterapia interstiziale con impianto di emettitori permanenti, da 61 a 65 sorgenti
92.29.39↔	Brachiterapia interstiziale con impianto di emettitori permanenti, da 46 a 50 sorgenti	92.29.3d↔	Brachiterapia interstiziale con impianto di emettitori permanenti, da 66 a 70 sorgenti
92.29.3a↔	Brachiterapia interstiziale con impianto di emettitori permanenti, da 51 a 55 sorgenti	92.29.3e↔	Brachiterapia interstiziale con impianto di emettitori permanenti, più di 70 sorgenti
92.29.3b↔	Brachiterapia interstiziale con impianto di emettitori permanenti, da 56 a 60 sorgenti		

### Procedura B39-10

92.20↔	Infusione d'isotopo radioattivo liquido	92.25.14↔	Teleradioterapia con elettroni, acceleratore lineare, guidata dalle immagini, irradiazione 3D pianificata
92.21.00↔	Radioterapia superficiale: NAS	92.25.15↔	Teleradioterapia con elettroni, acceleratore lineare, guidata dalle immagini, radioterapia a modulazione di intensità
92.21.01↔	Radioterapia superficiale: fino a 2 campi di irradiazione	92.25.21↔	Teleradioterapia con elettroni, acceleratore lineare, non guidata dalle immagini, fino a 2 campi di irradiazione
92.21.02↔	Radioterapia superficiale: più di 2 campi di irradiazione	92.25.22↔	Teleradioterapia con elettroni, acceleratore lineare, non guidata dalle immagini, più di 2 campi di irradiazione
92.22.00↔	Radioterapia ad alto voltaggio: NAS	92.25.23↔	Teleradioterapia con elettroni, acceleratore lineare, non guidata dalle immagini, irradiazione 3D pianificata
92.22.01↔	Radioterapia con ortovoltaggio: fino a 2 campi di irradiazione	92.25.24↔	Teleradioterapia con elettroni, acceleratore lineare, non guidata dalle immagini, radioterapia a modulazione di intensità
92.22.02↔	Radioterapia con ortovoltaggio: più di 2 campi di irradiazione	92.26.00↔	Teleradioterapia con altre radiazioni particellari, NAS
92.22.11↔	Roentgenterapia intraoperatoria, fino a 300 kV	92.26.10↔	Terapia con protoni, non guidata dalle immagini, fino a 2 campi di irradiazione
92.22.12↔	Roentgenterapia intraoperatoria, 300 kV - < 1 MV	92.26.11↔	Terapia con protoni, guidata dalle immagini, fino a 2 campi di irradiazione
92.22.19↔	Roentgenterapia intraoperatoria, altro	92.26.20↔	Terapia con protoni, non guidata dalle immagini, più di 2 campi di irradiazione
92.23.00↔	Radioterapia ad alto voltaggio: NAS	92.26.21↔	Terapia con protoni, guidata dalle immagini, più di 2 campi di irradiazione
92.23.01↔	Dispositivo di telecobaltoterapia, fino a 2 campi di irradiazione	92.26.99↔	Teleradioterapia con altre radiazioni particellari, altro
92.23.02↔	Dispositivo di telecobaltoterapia, da 3 a 4 campi di irradiazione	92.27.00↔	Impianto o inserzione di elementi radioattivi (brachiterapia con radionuclidi chiusi), superficie corporea, altra o NAS sede di applicazione
92.23.03↔	Dispositivo di telecobaltoterapia, più di 4 campi di irradiazione o irradiazione 3D pianificata	92.27.10↔	Impianto o inserzione di elementi radioattivi (brachiterapia con radionuclidi chiusi), organi sessuali femminili, NAS
92.23.08↔	Radioterapia ad alto voltaggio: altri isotopi	92.27.11↔	Impianto o inserzione di elementi radioattivi (brachiterapia con radionuclidi chiusi), in sede intrauterina
92.23.09↔	Dispositivo di telecobaltoterapia, altro	92.27.12↔	Impianto o inserzione di elementi radioattivi (brachiterapia con radionuclidi chiusi), in sede intravaginale
92.24.00↔	Teleradioterapia mediante fotoni, acceleratore lineare, NAS	92.27.13↔	Impianto o inserzione di elementi radioattivi (brachiterapia con radionuclidi chiusi), in sede combinata intrauterina e intravaginale
92.24.01↔	Teleradioterapia mediante fotoni, acceleratore lineare, irradiazione di campo esteso	92.27.21↔	Impianto o inserzione di elementi radioattivi (brachiterapia con radionuclidi chiusi), superficie corporea
92.24.02↔	Teleradioterapia mediante fotoni, acceleratore lineare, irradiazione di un emicorpo	92.27.22↔	Impianto o inserzione di elementi radioattivi (brachiterapia con radionuclidi chiusi), in sede intracavitaria
92.24.03↔	Teleradioterapia mediante fotoni, acceleratore lineare, irradiazione del corpo intero	92.27.23↔	Impianto o inserzione di elementi radioattivi (brachiterapia con radionuclidi chiusi), in sede endoluminale
92.24.04↔	Teleradioterapia mediante fotoni, acceleratore lineare, radioterapia intraoperatoria	92.27.30↔	Impianto o inserzione di elementi radioattivi (brachiterapia con radionuclidi chiusi), vasi NAS
92.24.09↔	Teleradioterapia mediante fotoni, acceleratore lineare, altro	92.27.31↔	Impianto o inserzione di elementi radioattivi (brachiterapia con radionuclidi chiusi), arterie coronarie
92.24.11↔	Teleradioterapia mediante fotoni, acceleratore lineare, guidata dalle immagini, fino a 2 campi di irradiazione	92.27.39↔	Impianto o inserzione di elementi radioattivi (brachiterapia con radionuclidi chiusi), altri vasi
92.24.12↔	Teleradioterapia mediante fotoni, acceleratore lineare, guidata dalle immagini, più di 2 campi di irradiazione	92.27.40↔	Impianto o inserzione di elementi radioattivi (brachiterapia con radionuclidi chiusi), intraoperatoria
92.24.13↔	Teleradioterapia mediante fotoni, acceleratore lineare, guidata dalle immagini, irradiazione 3D pianificata	92.27.70↔	Moulage radioattivi, NAS
92.24.14↔	Teleradioterapia mediante fotoni, acceleratore lineare, guidata dalle immagini, radioterapia a modulazione di intensità	92.27.71↔	Moulage radioattivi: costruzione e applicazione di moulage radioattivi superficiali
92.24.21↔	Teleradioterapia mediante fotoni, acceleratore lineare, non guidata dalle immagini, fino a 2 campi di irradiazione	92.27.72↔	Moulage radioattivi: costruzione e applicazione di applicatori non impiegati sulla superficie corporea
92.24.22↔	Teleradioterapia mediante fotoni, acceleratore lineare, non guidata dalle immagini, più di 2 campi di irradiazione	92.27.73↔	Moulage radioattivi: costruzione e applicazione di applicatori oculari
92.24.23↔	Teleradioterapia mediante fotoni, acceleratore lineare, non guidata dalle immagini, irradiazione 3D pianificata	92.27.79↔	Moulage radioattivi, altro
92.24.24↔	Teleradioterapia mediante fotoni, acceleratore lineare, non guidata dalle immagini, radioterapia a modulazione di intensità	92.28.00↔	Iniezione, instillazione o somministrazione per via orale di radioisotopi, NAS
92.24.30↔	Teleradioterapia mediante fotoni: radioterapia estremamente complessa con attrezzatura specializzata	92.28.01↔	Instillazione di radionuclidi aperti in articolazioni
92.25.00↔	Teleradioterapia con elettroni, acceleratore lineare, NAS	92.28.02↔	Radioiodoterapia fino a 1,2 GBq I-131, senza somministrazione di tireotropina ricombinante (rh-TSH)
92.25.01↔	Teleradioterapia con elettroni, acceleratore lineare, irradiazione di campo esteso		
92.25.02↔	Teleradioterapia con elettroni, acceleratore lineare, irradiazione di un emicorpo		
92.25.03↔	Teleradioterapia con elettroni, acceleratore lineare, irradiazione del corpo intero		
92.25.04↔	Teleradioterapia con elettroni, acceleratore lineare, radioterapia intraoperatoria		
92.25.09↔	Teleradioterapia con elettroni, acceleratore lineare, altro		
92.25.11↔	Teleradioterapia con elettroni, acceleratore lineare, guidata dalle immagini		
92.25.12↔	Teleradioterapia con elettroni, acceleratore lineare, guidata dalle immagini, fino a 2 campi di irradiazione		
92.25.13↔	Teleradioterapia con elettroni, acceleratore lineare, guidata dalle immagini, più di 2 campi di irradiazione		

92.28.03↔	Radioiodoterapia fino a 1,2 GBq I-131, con somministrazione di tireotropina ricombinante (rh-TSH)	92.29.3b↔	Brachiterapia interstiziale con impianto di emettitori permanenti, da 56 a 60 sorgenti
92.28.04↔	Radioiodoterapia da 1,2 a meno di 5 GBq I-131, senza somministrazione di tireotropina ricombinante (rh-TSH)	92.29.3c↔	Brachiterapia interstiziale con impianto di emettitori permanenti, da 61 a 65 sorgenti
92.28.05↔	Radioiodoterapia da 1,2 a meno di 5 GBq I-131, con somministrazione di tireotropina ricombinante (rh-TSH)	92.29.3d↔	Brachiterapia interstiziale con impianto di emettitori permanenti, da 66 a 70 sorgenti
92.28.06↔	Radioiodoterapia da 5 GBq I-131, senza somministrazione di tireotropina ricombinante (rh-TSH)	92.29.3e↔	Brachiterapia interstiziale con impianto di emettitori permanenti, più di 70 sorgenti
92.28.07↔	Radioiodoterapia da 5 GBq I-131, con somministrazione di tireotropina ricombinante (rh-TSH)	92.29.40↔	Brachiterapia con applicatori superficiali, NAS
92.28.11↔	Terapia con radionuclidi aperti per metastasi ossee	92.29.49↔	Brachiterapia con applicatori superficiali, altro
92.28.13↔	Terapia radiorecettoriale con analoghi della somatostatina DOTA-coniugati	92.29.51↔	Rimozione di radionuclidi chiusi o di applicatori inattivi sotto anestesia
92.28.20↔	Radioimmunoterapia con 90Y ibritumomab tiuxetano, parenterale	92.30.00↔	Radioterapia stereotassica, in seduta unica, NAS
92.28.21↔	Somministrazione parenterale di iodio-131-MIBG (metaiodobenzilguanidina)	92.30.01↔	Radioterapia stereotassica, in seduta unica: Cerebrale, NAS
92.28.22↔	Radioimmunoterapia con iodio-131 [I-131] tositumomab, parenterale	92.30.02↔	Radioterapia stereotassica, in seduta unica: Extracerebrale, NAS
92.28.31↔	Radio-chemioembolizzazione endovascolare selettiva con I-131-Lipiodol	92.30.20↔	Radioterapia stereotassica, in seduta unica: Cerebrale, radioterapia a modulazione di intensità
92.28.32↔	Terapia endovascolare selettiva con radionuclidi (SIRT) mediante embolizzazione con microsferi marcate con ittrio-90	92.30.21↔	Radioterapia stereotassica, in seduta unica: Cerebrale, radioterapia ad arco a modulazione di intensità (IMAT)
92.28.33↔	Brachiterapia endovascolare con renio-188	92.30.22↔	Radioterapia stereotassica, in seduta unica: Cerebrale, guidata dalle immagini
92.28.99↔	Iniezione, instillazione o somministrazione per via orale di radioisotopi, altro	92.30.30↔	Radioterapia stereotassica, in seduta unica: Extracerebrale, radioterapia a modulazione di intensità
92.29.00↔	Brachiterapia con radionuclidi chiusi, NAS	92.30.31↔	Radioterapia stereotassica, in seduta unica: Extracerebrale, radioterapia ad arco a modulazione di intensità (IMAT)
92.29.09↔	Brachiterapia con radionuclidi chiusi, altro	92.30.32↔	Radioterapia stereotassica, in seduta unica: Extracerebrale, guidata dalle immagini
92.29.11↔	Brachiterapia interstiziale con impianto di emettitori rimovibili monoplanari, basso rateo di dose	92.30.99↔	Radioterapia stereotassica, in seduta unica, altro
92.29.12↔	Brachiterapia interstiziale con impianto di emettitori rimovibili monoplanari, rateo di dose pulsata (pulsed dose rate)	92.31.00↔	Radiochirurgia con fotoni NAS, cerebrale
92.29.13↔	Brachiterapia interstiziale con impianto di emettitori rimovibili monoplanari, alto rateo di dose	92.31.10↔	Radiochirurgia con fotoni NAS, extracerebrale
92.29.19↔	Brachiterapia interstiziale con impianto di emettitori rimovibili monoplanari, altro	92.32.00↔	Radiochirurgia con fotoni a sorgente multiple, NAS
92.29.21↔	Brachiterapia interstiziale con impianto volumetrico di emettitori rimovibili multiplanari, basso rateo di dose	92.32.01↔	Radiochirurgia con fotoni a sorgenti multiple: Gamma knife
92.29.22↔	Brachiterapia interstiziale con impianto volumetrico di emettitori rimovibili multiplanari, rateo di dose pulsata (pulsed dose rate)	92.33.00↔	Radiochirurgia con particelle, NAS
92.29.23↔	Brachiterapia interstiziale con impianto volumetrico di emettitori rimovibili multiplanari, alto rateo di dose	92.33.01↔	Altra radioterapia ad alto voltaggio: radioterapia stereotassica, in seduta unica, cerebrale
92.29.24↔	Brachiterapia con impianto di emettitori rimovibili multiplanari, alto rateo di dose, intraoperatoria	92.33.11↔	Altra radioterapia ad alto voltaggio: radioterapia stereotassica, in seduta unica, extracerebrale
92.29.29↔	Brachiterapia interstiziale con impianto volumetrico di emettitori rimovibili multiplanari, altro	92.39.01↔	Altra radioterapia ad alto voltaggio, irradiazione stereotassica, frazionata, cerebrale, NAS
92.29.31↔	Brachiterapia interstiziale con impianto di emettitori permanenti, fino a 10 sorgenti	92.39.11↔	Altra radioterapia ad alto voltaggio, irradiazione stereotassica, frazionata, extracerebrale, NAS
92.29.32↔	Brachiterapia interstiziale con impianto di emettitori permanenti, da 10 a 15 sorgenti	92.39.20↔	Altra radioterapia ad alto voltaggio, irradiazione stereotassica, frazionata: Cerebrale, radioterapia a modulazione di intensità
92.29.33↔	Brachiterapia interstiziale con impianto di emettitori permanenti, da 16 a 20 sorgenti	92.39.21↔	Altra radioterapia ad alto voltaggio, irradiazione stereotassica, frazionata: Cerebrale, radioterapia ad arco a modulazione di intensità (IMAT)
92.29.34↔	Brachiterapia interstiziale con impianto di emettitori permanenti, da 21 a 25 sorgenti	92.39.22↔	Altra radioterapia ad alto voltaggio, irradiazione stereotassica, frazionata: Cerebrale, guidata dalle immagini
92.29.35↔	Brachiterapia interstiziale con impianto di emettitori permanenti, da 26 a 30 sorgenti	92.39.29↔	Altra radioterapia ad alto voltaggio, irradiazione stereotassica, frazionata, cerebrale, altro
92.29.36↔	Brachiterapia interstiziale con impianto di emettitori permanenti, da 31 a 35 sorgenti	92.39.30↔	Altra radioterapia ad alto voltaggio, irradiazione stereotassica, frazionata: Extracerebrale, radioterapia a modulazione di intensità
92.29.37↔	Brachiterapia interstiziale con impianto di emettitori permanenti, da 36 a 40 sorgenti	92.39.31↔	Altra radioterapia ad alto voltaggio, irradiazione stereotassica, frazionata: Extracerebrale, radioterapia ad arco a modulazione di intensità (IMAT)
92.29.38↔	Brachiterapia interstiziale con impianto di emettitori permanenti, da 41 a 45 sorgenti	92.39.32↔	Altra radioterapia ad alto voltaggio, irradiazione stereotassica, frazionata: Extracerebrale, guidata dalle immagini
92.29.39↔	Brachiterapia interstiziale con impianto di emettitori permanenti, da 46 a 50 sorgenti	92.39.39↔	Altra radioterapia ad alto voltaggio, irradiazione stereotassica, frazionata, extracerebrale, altro
92.29.3a↔	Brachiterapia interstiziale con impianto di emettitori permanenti, da 51 a 55 sorgenti	92.41↔	Radioterapia intraoperatoria con elettroni

### Procedura B39-11

99.ba.11‡↔ Trattamento neurologico complesso del colpo apoplettico acuto in Stroke Center (SC), da almeno 24 a massimo 72 ore

**ADRG B42 Riabilitazione precoce per malattie e disturbi del sistema nervoso fino a 27 giorni**

Procedura nella tabella B42-1

**DRG B42A Riabilitazione precoce per malattie e disturbi del sistema nervoso fino a 27 giorni, con trattamento neurologico complesso del colpo apoplettico acuto**

Almeno una Procedura nella tabella B42-2

**DRG B42B Riabilitazione precoce per malattie e disturbi del sistema nervoso fino a 27 giorni, senza trattamento neurologico complesso del colpo apoplettico acuto****Procedura B42-1**

93.89.11†↔ Riabilitazione precoce neurologica-neurochirurgica, da almeno 14 a massimo 20 giorni di trattamento

93.89.12†↔ Riabilitazione precoce neurologica-neurochirurgica, da almeno 21 a massimo 27 giorni di trattamento

93.89.13†↔ Riabilitazione precoce neurologica-neurochirurgica, da almeno 28 a massimo 41 giorni di trattamento

93.89.14†↔ Riabilitazione precoce neurologica-neurochirurgica, da almeno 42 a massimo 55 giorni di trattamento

93.89.15†↔ Riabilitazione precoce neurologica-neurochirurgica, almeno 56 giorni di trattamento

**Procedura B42-2**

99.ba.11†↔ Trattamento neurologico complesso del colpo apoplettico acuto in Stroke Center (SC), da almeno 24 a massimo 72 ore

99.ba.12†↔ Trattamento neurologico complesso del colpo apoplettico acuto in Stroke Center (SC), più di 72 ore

**ADRG B43 Riabilitazione precoce per malattie e disturbi del sistema nervoso, più di 27 giorni respiratorio**

Procedura nella tabella B43-1

**DRG B43Z Riabilitazione precoce per malattie e disturbi del sistema nervoso, più di 27 giorni****Procedura B43-1**

93.89.13†↔ Riabilitazione precoce neurologica-neurochirurgica, da almeno 28 a massimo 41 giorni di trattamento

93.89.14†↔ Riabilitazione precoce neurologica-neurochirurgica, da almeno 42 a massimo 55 giorni di trattamento

93.89.15†↔ Riabilitazione precoce neurologica-neurochirurgica, almeno 56 giorni di trattamento

**ADRG B48 Riabilitazione precoce per sclerosi multipla e atassia cerebellare o paraplegia / tetraplegia non acuta**

Procedura nella tabella B48-3 e (Diagnosi principale nella tabella B48-1 o Diagnosi principale nella tabella B48-2)

**DRG B48Z Riabilitazione precoce per sclerosi multipla e atassia cerebellare o paraplegia / tetraplegia non acuta****Diagnosi principale B48-1**

G11.0 Atassia congenita non progressiva  
 G11.1 Atassia cerebellare ad esordio precoce  
 G11.2 Atassia cerebellare ad esordio tardivo  
 G11.3 Atassia cerebellare con difetto del sistema di riparazione del DNA  
 G11.4 Paraplegia spastica ereditaria  
 G11.8 Altre atassie ereditarie  
 G11.9 Atassia ereditaria non specificata  
 G35.0 Prima manifestazione di sclerosi multipla  
 G35.10 Sclerosi multipla a decorso prevalentemente recidivante-remittente: senza menzione d'esacerbazione acuta o progressione  
 G35.11 Sclerosi multipla a decorso prevalentemente recidivante-remittente: con menzione d'esacerbazione acuta o progressione

G35.20 Sclerosi multipla primaria progressiva: senza menzione d'esacerbazione acuta o progressione  
 G35.21 Sclerosi multipla primaria progressiva: con menzione d'esacerbazione acuta o progressione  
 G35.30 Sclerosi multipla secondaria progressiva: senza menzione d'esacerbazione acuta o progressione  
 G35.31 Sclerosi multipla secondaria progressiva: con menzione d'esacerbazione acuta o progressione  
 G35.9 Sclerosi multipla non specificata  
 G36.0 Neuromielite ottica [Malattia di Devic]  
 G36.1 Leucoencefalite emorragica acuta e subacuta [Hurst]  
 G36.8 Altra demielinizzazione disseminata acuta specificata  
 G36.9 Demielinizzazione disseminata acuta non specificata  
 G37.0 Sclerosi diffusa  
 G37.1 Demielinizzazione centrale del corpo calloso

G37.2	Mielinolisi centrale del ponte	G37.8	Altre malattie demielinizzanti specificate del sistema nervoso centrale
G37.3	Mielite trasversa acuta in malattie demielinizzanti del sistema nervoso centrale	G37.9	Malattia demielinizzante del sistema nervoso centrale non specificata
G37.4	Mielite necrotizzante subacuta [Sindrome di Foix-Alajouanine]		
G37.5	Sclerosi concentrica [Malattia di Balò]		

### Diagnosi principale B48-2

G04.1	Paraplegia spastica tropicale	G82.33	Tetraparesi e tetraplegia flaccida: Lesione midollare spinale incompleta cronica
G82.02	Paraparesi e paraplegia flaccida: Lesione midollare spinale completa cronica	G82.39	Tetraparesi e tetraplegia flaccida: non specificata
G82.03	Paraparesi e paraplegia flaccida: Lesione midollare spinale incompleta cronica	G82.42	Tetraparesi e tetraplegia spastica: Lesione midollare spinale completa cronica
G82.09	Paraparesi e paraplegia flaccida: non specificata	G82.43	Tetraparesi e tetraplegia spastica: Lesione midollare spinale incompleta cronica
G82.12	Paraparesi e paraplegia spastica: Lesione midollare spinale completa cronica	G82.49	Tetraparesi e tetraplegia spastica: non specificata
G82.13	Paraparesi e paraplegia spastica: Lesione midollare spinale incompleta cronica	G82.52	Tetraparesi e tetraplegia non specificata: Lesione midollare spinale completa cronica
G82.19	Paraparesi e paraplegia spastica: non specificata	G82.53	Tetraparesi e tetraplegia non specificata: Lesione midollare spinale incompleta cronica
G82.22	Paraparesi e paraplegia non specificata: Lesione midollare spinale completa cronica	G82.59	Tetraparesi e tetraplegia non specificata: non specificata
G82.23	Paraparesi e paraplegia non specificata: Lesione midollare spinale incompleta cronica	P11.51	Trauma da parto della colonna vertebrale e del midollo spinale: Con paraplegia cronica
G82.29	Paraparesi e paraplegia non specificata: non specificata		
G82.32	Tetraparesi e tetraplegia flaccida: Lesione midollare spinale completa cronica		

### Procedura B48-3

93.89.40†↔	Impiego medio di 15 unità terapeutiche (di almeno 30 minuti l'una) settimanali	93.89.62†↔	Impiego medio di 30 unità terapeutiche (di almeno 30 minuti l'una) settimanali
93.89.41†↔	Impiego medio di 20 unità terapeutiche (di almeno 30 minuti l'una) settimanali	93.89.63†↔	Impiego medio di 40 unità terapeutiche (di almeno 30 minuti l'una) settimanali
93.89.42†↔	Impiego medio di 30 unità terapeutiche (di almeno 30 minuti l'una) settimanali	93.89.70†↔	Impiego medio di 15 unità terapeutiche (di almeno 30 minuti l'una) settimanali
93.89.43†↔	Impiego medio di 40 unità terapeutiche (di almeno 30 minuti l'una) settimanali	93.89.71†↔	Impiego medio di 20 unità terapeutiche (di almeno 30 minuti l'una) settimanali
93.89.50†↔	Impiego medio di 15 unità terapeutiche (di almeno 30 minuti l'una) settimanali	93.89.72†↔	Impiego medio di 30 unità terapeutiche (di almeno 30 minuti l'una) settimanali
93.89.51†↔	Impiego medio di 20 unità terapeutiche (di almeno 30 minuti l'una) settimanali	93.89.73†↔	Impiego medio di 40 unità terapeutiche (di almeno 30 minuti l'una) settimanali
93.89.52†↔	Impiego medio di 30 unità terapeutiche (di almeno 30 minuti l'una) settimanali	93.89.80†↔	Impiego medio di 15 unità terapeutiche (di almeno 30 minuti l'una) settimanali
93.89.53†↔	Impiego medio di 40 unità terapeutiche (di almeno 30 minuti l'una) settimanali	93.89.81†↔	Impiego medio di 20 unità terapeutiche (di almeno 30 minuti l'una) settimanali
93.89.60†↔	Impiego medio di 15 unità terapeutiche (di almeno 30 minuti l'una) settimanali	93.89.82†↔	Impiego medio di 30 unità terapeutiche (di almeno 30 minuti l'una) settimanali
93.89.61†↔	Impiego medio di 20 unità terapeutiche (di almeno 30 minuti l'una) settimanali	93.89.83†↔	Impiego medio di 40 unità terapeutiche (di almeno 30 minuti l'una) settimanali

#### ADRG B60

### Paraplegia / tetraplegia non acuta

Diagnosi principale nella tabella B60-1

#### DRG B60Z

### Paraplegia / tetraplegia non acuta

### Diagnosi principale B60-1

G04.1	Paraplegia spastica tropicale	G82.22	Paraparesi e paraplegia non specificata: Lesione midollare spinale completa cronica
G82.02	Paraparesi e paraplegia flaccida: Lesione midollare spinale completa cronica	G82.23	Paraparesi e paraplegia non specificata: Lesione midollare spinale incompleta cronica
G82.03	Paraparesi e paraplegia flaccida: Lesione midollare spinale incompleta cronica	G82.29	Paraparesi e paraplegia non specificata: non specificata
G82.09	Paraparesi e paraplegia flaccida: non specificata	G82.32	Tetraparesi e tetraplegia flaccida: Lesione midollare spinale completa cronica
G82.12	Paraparesi e paraplegia spastica: Lesione midollare spinale completa cronica	G82.33	Tetraparesi e tetraplegia flaccida: Lesione midollare spinale incompleta cronica
G82.13	Paraparesi e paraplegia spastica: Lesione midollare spinale incompleta cronica	G82.39	Tetraparesi e tetraplegia flaccida: non specificata
G82.19	Paraparesi e paraplegia spastica: non specificata		

G82.42	Tetraparesi e tetraplegia spastica: Lesione midollare spinale completa cronica	G82.53	Tetraparesi e tetraplegia non specificata: Lesione midollare spinale incompleta cronica
G82.43	Tetraparesi e tetraplegia spastica: Lesione midollare spinale incompleta cronica	G82.59	Tetraparesi e tetraplegia non specificata: non specificata
G82.49	Tetraparesi e tetraplegia spastica: non specificata	P11.51	Trauma da parto della colonna vertebrale e del midollo spinale: Con paraplegia cronica
G82.52	Tetraparesi e tetraplegia non specificata: Lesione midollare spinale completa cronica		

**ADRG B63****Demenza e altri disturbi cronici della funzione cerebrale**

Diagnosi principale nella tabella B63-1

**DRG B63A****Demenza e altri disturbi cronici della funzione cerebrale con CC estremamente gravi**

PCCL &gt; 3

**DRG B63B****Demenza e altri disturbi cronici della funzione cerebrale senza CC estremamente gravi****Diagnosi principale B63-1**

F01.0	Demenza vascolare ad esordio acuto	F09	Disturbi psichici organici o sintomatici non specificati
F01.1	Demenza multi-infartuale	G30.0	Malattia di Alzheimer ad esordio precoce {F00.0}
F01.2	Demenza vascolare sub-corticale	G30.1	Malattia di Alzheimer ad esordio tardivo {F00.1}
F01.3	Demenza vascolare mista corticale e subcorticale	G30.8	Altra forma di malattia di Alzheimer {F00.2}
F01.8	Altra demenza vascolare	G30.9	Malattia di Alzheimer non specificata {F00.9}
F01.9	Demenza vascolare non specificata	G31.0	Atrofia cerebrale circoscritta
F03	Demenza non specificata	G93.80	Sindrome apallica
F04	Sindrome amnesica organica, non indotta da alcol o da altre sostanze psicoattive	G93.88	Altre malattie specificate dell'encefalo
F06.8	Altri disturbi mentali organici dovuti a lesione o disfunzione cerebrale o a malattia somatica	G93.9	Disturbo dell'encefalo non specificato
F06.9	Disturbo mentale organico non specificato dovuto a lesione, disfunzione cerebrale e a malattia somatica	G96.9	Disturbo del sistema nervoso centrale non specificato
F07.0	Disturbo organico di personalità	G98	Altri disturbi del sistema nervoso non classificati altrove
F07.1	Sindrome post-encefalitica	I67.2	Aterosclerosi cerebrale
F07.8	Altro disturbo organico della personalità e del comportamento da malattia, danno e disfunzione cerebrali	I67.80	Vasospasmi su emorragia subaracnoidea
		I67.88	Altre malattie cerebrovascolari specificate
		I67.9	Malattia cerebrovascolare non specificata
		R54	Senilità

**ADRG B64****Delirio**

Diagnosi principale nella tabella B64-1

**DRG B64A****Delirio con CC estremamente gravi**

PCCL &gt; 3

**DRG B64B****Delirio senza CC estremamente gravi****Diagnosi principale B64-1**

F05.0	Delirio descritto come non sovrapposto a demenza	F06.4	Disturbo d'ansia organico
F05.1	Delirio sovrapposto a demenza	F06.5	Disturbo dissociativo organico
F05.8	Altro delirio	F06.6	Disturbo organico di labilità emozionale [astenico]
F05.9	Delirio non specificato	F06.7	Disturbo cognitivo lieve
F06.0	Allucinosi organica	F07.9	Disturbo organico della personalità e del comportamento non specificato a seguito di malattia, lesione o disturbo funzionale cerebrali
F06.1	Disturbo catatonico organico	R41.0	Disorientamento non specificato
F06.2	Disturbo delirante organico [schizofreniforme]		
F06.3	Disturbi dell'umore [affettivi] organici		



**ADRG B66****Neoplasie del sistema nervoso o stato stuporoso e coma di origine non traumatica**

Diagnosi principale nella tabella B66-1

**DRG B66A****Neoplasie del sistema nervoso con CC estremamente gravi, più di un giorno di degenza**

Diagnosi principale nella tabella B66-2 e durata del soggiorno &gt; 1 giorno e PCCL &gt; 3

**DRG B66B****Neoplasie del sistema nervoso, un giorno di degenza o senza CC estremamente gravi, o stato stuporoso e coma di origine non traumatica, età < 16 anni**

Età &lt; 16 anni

**DRG B66C****Neoplasie del sistema nervoso, un giorno di degenza o senza CC estremamente gravi, o stato stuporoso e coma di origine non traumatica, età > 15 anni****Diagnosi B66-1**

C70.0	Tumore Maligno: Meningi cerebrali	D35.5	Tumore benigno: Glomo carotideo
C70.1	Tumore Maligno: Meningi spinali	D35.6	Tumore benigno: Glomo aortico ed altri paragangli
C70.9	Tumore Maligno: Meningi non specificate	D36.1	Tumore benigno: Nervi periferici e sistema nervoso autonomo
C71.0	Tumore Maligno: Cervello, eccetto lobi e ventricoli	D42.0	Tumori di comportamento incerto o sconosciuto: Meningi cerebrali
C71.1	Tumore Maligno: Lobo frontale	D42.1	Tumori di comportamento incerto o sconosciuto: Meningi spinali
C71.2	Tumore Maligno: Lobo temporale	D42.9	Tumori di comportamento incerto o sconosciuto: Meningi non specificate
C71.3	Tumore Maligno: Lobo parietale	D43.0	Tumori di comportamento incerto o sconosciuto: Encefalo, sovratentoriale
C71.4	Tumore Maligno: Lobo occipitale	D43.1	Tumori di comportamento incerto o sconosciuto: Encefalo, sottotentoriale
C71.5	Tumore Maligno: Ventricolo cerebrale	D43.2	Tumori di comportamento incerto o sconosciuto: Encefalo non specificato
C71.6	Tumore Maligno: Cervelletto	D43.3	Tumori di comportamento incerto o sconosciuto: Nervi cranici
C71.7	Tumore Maligno: Tronco cerebrale	D43.4	Tumori di comportamento incerto o sconosciuto: Midollo spinale
C71.8	Tumore Maligno: lesione sconfinante a più zone contigue dell'encefalo	D43.7	Tumori di comportamento incerto o sconosciuto: Altre parti del sistema nervoso centrale
C71.9	Tumore Maligno: Encefalo non specificato	D43.9	Tumori di comportamento incerto o sconosciuto: Sistema nervoso centrale non specificato
C72.0	Tumore Maligno: Midollo spinale	D44.4	Tumori di comportamento incerto o sconosciuto: Canale craniofaringeo
C72.1	Tumore Maligno: Cauda equina	D44.5	Tumori di comportamento incerto o sconosciuto: epifisi [ghiandola pineale]
C72.2	Tumore Maligno: Nervo olfattorio	D44.6	Tumori di comportamento incerto o sconosciuto: Glomo carotideo
C72.3	Tumore Maligno: Nervo ottico	D44.7	Tumori di comportamento incerto o sconosciuto: Glomo aortico ed altri paragangli
C72.4	Tumore Maligno: Nervo statoacustico	E03.5	Coma mixedematoso
C72.5	Tumore Maligno: Altri e non specificati nervi cranici	G93.5	Compressione dell'encefalo
C72.8	Tumore Maligno: lesione sconfinante a più zone contigue dell'encefalo e di altre parti del sistema nervoso centrale	G93.6	Edema cerebrale
C72.9	Tumore Maligno: Sistema nervoso centrale non specificato	P91.0	Ischemia cerebrale neonatale
C75.2	Tumore Maligno: Dotto craniofaringeo (residui di)	P91.1	Cisti periventricolari acquisite neonatali
C75.3	Tumore Maligno: Epifisi [ghiandola pineale]	P91.2	Leucomalacia cerebrale neonatale
C75.4	Tumore Maligno: Glomo carotideo	P91.4	Depressione cerebrale neonatale
C75.5	Tumore Maligno: Glomo aortico ed altri paragangliomi	P91.5	Coma neonatale
C79.3	Tumore maligno secondario dell'encefalo e delle meningi cerebrali	P91.6	Encefalopatia ipossico-ischemica neonatale
C79.4	Tumore maligno secondario di altre e non specificate parti del sistema nervoso	P91.80	Sindrome locked-in e sindrome apallica neonatale
D32.0	Tumore benigno: Meningi cerebrali	P91.88	Altri disturbi cerebrali, specificati, neonatali
D32.1	Tumore benigno: Meningi spinali	P91.9	Disturbo cerebrale neonatale non specificato
D32.9	Tumore benigno: Meningi non specificate	R40.0	Sonnolenza
D33.0	Tumore benigno: Encefalo, sovratentoriale	R40.1	Stupor
D33.1	Tumore benigno: Encefalo, sottotentoriale	R40.2	Coma non specificato
D33.2	Tumore benigno: Encefalo non specificato		
D33.3	Tumore benigno: Nervi cranici		
D33.4	Tumore benigno: Midollo spinale		
D33.7	Tumore benigno: Altre parti specificate del sistema nervoso centrale		
D33.9	Tumore benigno: Sistema nervoso centrale non specificato		
D35.3	Tumore benigno: Canale craniofaringeo		
D35.4	Tumore benigno: Epifisi [ghiandola pineale]		

**Diagnosi principale B66-2**

C70.0	Tumore Maligno: Meningi cerebrali	C71.1	Tumore Maligno: Lobo frontale
C70.1	Tumore Maligno: Meningi spinali	C71.2	Tumore Maligno: Lobo temporale
C70.9	Tumore Maligno: Meningi non specificate	C71.3	Tumore Maligno: Lobo parietale
C71.0	Tumore Maligno: Cervello, eccetto lobi e ventricoli	C71.4	Tumore Maligno: Lobo occipitale

C71.5	Tumore Maligno: Ventricolo cerebrale	D33.9	Tumore benigno: Sistema nervoso centrale non specificato
C71.6	Tumore Maligno: Cervelletto	D35.3	Tumore benigno: Canale craniofaringeo
C71.7	Tumore Maligno: Tronco cerebrale	D35.4	Tumore benigno: Epifisi [ghiandola pineale]
C71.8	Tumore Maligno: lesione sconfinante a più zone contigue dell'encefalo	D35.5	Tumore benigno: Glomo carotideo
C71.9	Tumore Maligno: Encefalo non specificato	D35.6	Tumore benigno: Glomo aortico ed altri paragangli
C72.0	Tumore Maligno: Midollo spinale	D36.1	Tumore benigno: Nervi periferici e sistema nervoso autonomo
C72.1	Tumore Maligno: Cauda equina	D42.0	Tumori di comportamento incerto o sconosciuto: Meningi cerebrali
C72.2	Tumore Maligno: Nervo olfattorio	D42.1	Tumori di comportamento incerto o sconosciuto: Meningi spinali
C72.3	Tumore Maligno: Nervo ottico	D42.9	Tumori di comportamento incerto o sconosciuto: Meningi non specificate
C72.4	Tumore Maligno: Nervo statoacustico	D43.0	Tumori di comportamento incerto o sconosciuto: Encefalo, sovratentoriale
C72.5	Tumore Maligno: Altri e non specificati nervi cranici	D43.1	Tumori di comportamento incerto o sconosciuto: Encefalo, sottotentoriale
C72.8	Tumore Maligno: lesione sconfinante a più zone contigue dell'encefalo e di altre parti del sistema nervoso centrale	D43.2	Tumori di comportamento incerto o sconosciuto: Encefalo non specificato
C72.9	Tumore Maligno: Sistema nervoso centrale non specificato	D43.3	Tumori di comportamento incerto o sconosciuto: Nervi cranici
C75.2	Tumore Maligno: Dotto craniofaringeo (residui di)	D43.4	Tumori di comportamento incerto o sconosciuto: Midollo spinale
C75.3	Tumore Maligno: Epifisi [ghiandola pineale]	D43.7	Tumori di comportamento incerto o sconosciuto: Altre parti del sistema nervoso centrale
C75.4	Tumore Maligno: Glomo carotideo	D43.9	Tumori di comportamento incerto o sconosciuto: Sistema nervoso centrale non specificato
C75.5	Tumore Maligno: Glomo aortico ed altri paragangli	D44.4	Tumori di comportamento incerto o sconosciuto: Canale craniofaringeo
C79.3	Tumore maligno secondario dell'encefalo e delle meningi cerebrali	D44.5	Tumori di comportamento incerto o sconosciuto: epifisi [ghiandola pineale]
C79.4	Tumore maligno secondario di altre e non specificate parti del sistema nervoso	D44.6	Tumori di comportamento incerto o sconosciuto: Glomo carotideo
D32.0	Tumore benigno: Meningi cerebrali	D44.7	Tumori di comportamento incerto o sconosciuto: Glomo aortico ed altri paragangli
D32.1	Tumore benigno: Meningi spinali		
D32.9	Tumore benigno: Meningi non specificate		
D33.0	Tumore benigno: Encefalo, sovratentoriale		
D33.1	Tumore benigno: Encefalo, sottotentoriale		
D33.2	Tumore benigno: Encefalo non specificato		
D33.3	Tumore benigno: Nervi cranici		
D33.4	Tumore benigno: Midollo spinale		
D33.7	Tumore benigno: Altre parti specificate del sistema nervoso centrale		

**ADRG B67****Morbo di Parkinson**

Diagnosi principale nella tabella B67-1

**DRG B67A****Morbo di Parkinson con CC estremamente gravi o gravissima limitazione**

Diagnosi principale nella tabella B67-2 o PCCL &gt; 3 o Diagnosi principale nella tabella B67-3 e Diagnosi secondaria nella tabella B67-4 e Diagnosi secondaria nella tabella B67-5

**DRG B67B****Morbo di Parkinson senza CC estremamente gravi, senza gravissima limitazione****Diagnosi principale B67-1**

G20.00	Morbo di Parkinson con disabilità assente o minima: Senza fluttuazioni di efficacia	G20.91	Morbo di Parkinson, non specificato: Con fluttuazione di efficacia
G20.01	Morbo di Parkinson con disabilità assente o minima: Con fluttuazione di efficacia	G21.0	Sindrome maligna da neurolettici
G20.10	Morbo di Parkinson con disabilità da moderata a grave: Senza fluttuazioni di efficacia	G21.1	Altro parkinsonismo secondario farmaco-indotto
G20.11	Morbo di Parkinson con disabilità da moderata a grave: Con fluttuazione di efficacia	G21.2	Parkinsonismo secondario dovuto ad altri agenti esterni
G20.20	Morbo di Parkinson con disabilità molto grave: Senza fluttuazioni di efficacia	G21.3	Parkinsonismo post-encefalitico
G20.21	Morbo di Parkinson con disabilità molto grave: Con fluttuazione di efficacia	G21.4	Parkinsonismo vascolare
G20.90	Morbo di Parkinson, non specificato: Senza fluttuazioni di efficacia	G21.8	Altro parkinsonismo secondario
		G21.9	Parkinsonismo secondario non specificato
		G23.0	Malattia di Hallervorden-Spatz
		G23.1	Oftalmoplegia sopranucleare progressiva [Steele-Richardson-Olszewski]
		G23.8	Altre malattie degenerative specificate dei gangli della base
		G23.9	Malattia degenerativa dei gangli della base, non specificata

**Diagnosi principale B67-2**

G20.20	Morbo di Parkinson con disabilità molto grave: Senza fluttuazioni di efficacia	G20.21	Morbo di Parkinson con disabilità molto grave: Con fluttuazione di efficacia
--------	--	--------	--

**Diagnosi principale B67-3**

G20.00	Morbo di Parkinson con disabilità assente o minima: Senza fluttuazioni di efficacia	G20.11	Morbo di Parkinson con disabilità da moderata a grave: Con fluttuazione di efficacia
G20.01	Morbo di Parkinson con disabilità assente o minima: Con fluttuazione di efficacia	G20.90	Morbo di Parkinson, non specificato: Senza fluttuazioni di efficacia
G20.10	Morbo di Parkinson con disabilità da moderata a grave: Senza fluttuazioni di efficacia	G20.91	Morbo di Parkinson, non specificato: Con fluttuazione di efficacia

**Diagnosi secondaria B67-4**

F02.3 Demenza nel morbo di Parkinson {G20.-}

**Diagnosi secondaria B67-5**

F06.0 Allucinosi organica      F06.2 Disturbo delirante organico [schizofreniforme]

**ADRG B68****Sclerosi multipla e atassia cerebellare**

Diagnosi principale nella tabella B68-1

**DRG B68A****Sclerosi multipla e atassia cerebellare con diagnostica complessa o CC estremamente gravi, più di un giorno di degenza**

Durata del soggiorno > 1 giorno e (PCCL > 3 o Diagnosi principale nella tabella B68-2)

**DRG B68B****Sclerosi multipla e atassia cerebellare****Diagnosi principale B68-1**

G11.0	Atassia congenita non progressiva	G35.31	Sclerosi multipla secondaria progressiva: con menzione d'esacerbazione acuta o progressione
G11.1	Atassia cerebellare ad esordio precoce	G35.9	Sclerosi multipla non specificata
G11.2	Atassia cerebellare ad esordio tardivo	G36.0	Neuromielite ottica [Malattia di Devic]
G11.3	Atassia cerebellare con difetto del sistema di riparazione del DNA	G36.1	Leucoencefalite emorragica acuta e subacuta [Hurst]
G11.4	Paraplegia spastica ereditaria	G36.8	Altra demielinizzazione disseminata acuta specificata
G11.8	Altre atassie ereditarie	G36.9	Demielinizzazione disseminata acuta non specificata
G11.9	Atassia ereditaria non specificata	G37.0	Sclerosi diffusa
G35.0	Prima manifestazione di sclerosi multipla	G37.1	Demielinizzazione centrale del corpo calloso
G35.10	Sclerosi multipla a decorso prevalentemente recidivante-remittente: senza menzione d'esacerbazione acuta o progressione	G37.2	Mielinolisi centrale del ponte
G35.11	Sclerosi multipla a decorso prevalentemente recidivante-remittente: con menzione d'esacerbazione acuta o progressione	G37.3	Mielite trasversa acuta in malattie demielinizzanti del sistema nervoso centrale
G35.20	Sclerosi multipla primaria progressiva: senza menzione d'esacerbazione acuta o progressione	G37.4	Mielite necrotizzante subacuta [Sindrome di Foix-Alajouanine]
G35.21	Sclerosi multipla primaria progressiva: con menzione d'esacerbazione acuta o progressione	G37.5	Sclerosi concentrica [Malattia di Balò]
G35.30	Sclerosi multipla secondaria progressiva: senza menzione d'esacerbazione acuta o progressione	G37.8	Altre malattie demielinizzanti specificate del sistema nervoso centrale
		G37.9	Malattia demielinizzante del sistema nervoso centrale non specificata

**Diagnosi principale B68-2**

G11.0	Atassia congenita non progressiva	G37.2	Mielinolisi centrale del ponte
G11.1	Atassia cerebellare ad esordio precoce	G37.3	Mielite trasversa acuta in malattie demielinizzanti del sistema nervoso centrale
G11.2	Atassia cerebellare ad esordio tardivo	G37.4	Mielite necrotizzante subacuta [Sindrome di Foix-Alajouanine]
G11.3	Atassia cerebellare con difetto del sistema di riparazione del DNA	G37.5	Sclerosi concentrica [Malattia di Balò]
G11.4	Paraplegia spastica ereditaria	G37.8	Altre malattie demielinizzanti specificate del sistema nervoso centrale
G11.8	Altre atassie ereditarie	G37.9	Malattia demielinizzante del sistema nervoso centrale non specificata
G11.9	Atassia ereditaria non specificata		
G37.0	Sclerosi diffusa		
G37.1	Demielinizzazione centrale del corpo calloso		

**ADRG B69****Ischemia cerebrale transitoria (TIA) ed occlusione di vasi extracranici**

Diagnosi principale nella tabella B69-1

**DRG B69A****Ischemia cerebrale transitoria (TIA) ed occlusione di vasi extracranici con trattamento neurologico complesso del colpo apoplettico acuto > 72 ore**

Procedura nella tabella B69-2

**DRG B69B****Ischemia cerebrale transitoria (TIA) ed occlusione di vasi extracranici con trattamento neurologico complesso del colpo apoplettico acuto < 73 ore**

Procedura nella tabella B69-3

**DRG B69C****Ischemia cerebrale transitoria (TIA) ed occlusione di vasi extracranici con altro trattamento neurologico complesso del colpo apoplettico acuto**

Almeno una Procedura nella tabella B69-4

**DRG B69D****Ischemia cerebrale transitoria (TIA) ed occlusione di vasi extracranici senza trattamento neurologico complesso, senza altro trattamento neurologico complesso del colpo apoplettico acuto****Diagnosi principale B69-1**

G45.02	Sindrome dell'arteria vertebrobasilare: Remissione completa entro 1 a 24 ore	G45.49	Amnesia globale transitoria: Evoluzione della remissione non precisata
G45.03	Sindrome dell'arteria vertebrobasilare: Remissione completa entro meno di 1 ora	G45.82	Altri attacchi cerebrovascolari ischemici transitori e sindromi correlate: Remissione completa entro 1 a 24 ore
G45.09	Sindrome dell'arteria vertebrobasilare: Evoluzione della remissione non precisata	G45.83	Altri attacchi cerebrovascolari ischemici transitori e sindromi correlate: Remissione completa entro meno di 1 ora
G45.12	Sindrome carotidea (emisferica): Remissione completa entro 1 a 24 ore	G45.89	Altri attacchi cerebrovascolari ischemici transitori e sindromi correlate: Evoluzione della remissione non precisata
G45.13	Sindrome carotidea (emisferica): Remissione completa entro meno di 1 ora	G45.92	Attacchi cerebrovascolari ischemici transitori non specificati: Remissione completa entro 1 a 24 ore
G45.19	Sindrome carotidea (emisferica): Evoluzione della remissione non precisata	G45.93	Attacchi cerebrovascolari ischemici transitori non specificati: Remissione completa entro meno di 1 ora
G45.22	Sindromi dei tronchi sovra-aortici multipli e bilaterali: Remissione completa entro 1 a 24 ore	G45.99	Attacchi cerebrovascolari ischemici transitori non specificati: Evoluzione della remissione non precisata
G45.23	Sindromi dei tronchi sovra-aortici multipli e bilaterali: Remissione completa entro meno di 1 ora	I65.0	Occlusione e stenosi dell'arteria vertebrale
G45.29	Sindromi dei tronchi sovra-aortici multipli e bilaterali: Evoluzione della remissione non precisata	I65.1	Occlusione e stenosi dell'arteria basilare
G45.32	Amaurosis fugax: Remissione completa entro 1 a 24 ore	I65.2	Occlusione e stenosi dell'arteria carotidea
G45.33	Amaurosis fugax: Remissione completa entro meno di 1 ora	I65.3	Occlusione e stenosi di arterie extracraniche multiple e bilaterali
G45.39	Amaurosis fugax: Evoluzione della remissione non precisata	I65.8	Occlusione e stenosi di altre arterie extracraniche
G45.42	Amnesia globale transitoria: Remissione completa entro 1 a 24 ore	I65.9	Occlusione e stenosi di un'arteria extracranica non specificata
G45.43	Amnesia globale transitoria: Remissione completa entro meno di 1 ora	I66.3	Occlusione e stenosi delle arterie cerebellari

**Procedura B69-2**

99.ba.12†↔ Trattamento neurologico complesso del colpo apoplettico acuto in Stroke Center (SC), più di 72 ore

**Procedura B69-3**

99.ba.11†↔ Trattamento neurologico complesso del colpo apoplettico acuto in Stroke Center (SC), da almeno 24 a massimo 72 ore

**Procedura B69-4**

99.ba.21†↔ Altro trattamento neurologico complesso del colpo apoplettico acuto in Stroke Unit (SU), da almeno 24 a massimo 72 ore

99.ba.22†↔ Altro trattamento neurologico complesso del colpo apoplettico acuto in Stroke Unit (SU), più di 72 ore

99.ba.31†↔ Altro trattamento complesso del colpo apoplettico acuto con ricorso a un centro di telemedicina neurologica, da almeno 24 a massimo 72 ore

99.ba.32†↔ Altro trattamento complesso del colpo apoplettico acuto con ricorso a un centro di telemedicina neurologica, più di 72 ore

**ADRG B70 Apoplessia**

Diagnosi principale nella tabella B70-1

**DRG B70A Apoplessia, più di un giorno di degenza o trombolisi, con trattamento neurologico complesso del colpo apoplettico acuto > 72 ore, con diagnosi complicante**

(Durata del soggiorno &gt; 1 giorno o Procedura nella tabella B70-3) e almeno una Procedura nella tabella B70-4 e Procedura nella tabella B70-5 e Diagnosi nella tabella B70-2

**DRG B70B Apoplessia, più di un giorno di degenza o trombolisi, con trattamento neurologico complesso del colpo apoplettico acuto > 72 ore, senza diagnosi complicante**

(Durata del soggiorno &gt; 1 giorno o Procedura nella tabella B70-3) e almeno una Procedura nella tabella B70-4 e Procedura nella tabella B70-5

**DRG B70C Apoplessia, più di un giorno di degenza o trombolisi, con trattamento neurologico complesso del colpo apoplettico acuto < 73 ore, con diagnosi complicante**

(Durata del soggiorno &gt; 1 giorno o Procedura nella tabella B70-3) e almeno una Procedura nella tabella B70-4 e (Diagnosi nella tabella B70-2 o Procedura nella tabella B70-3)

**DRG B70D Apoplessia, più di un giorno di degenza o trombolisi, con trattamento neurologico complesso del colpo apoplettico acuto < 73 ore, senza diagnosi complicante o con altro trattamento neurologico complesso > 72 ore**

(Durata del soggiorno &gt; 1 giorno o Procedura nella tabella B70-3) e (almeno una Procedura nella tabella B70-4 o almeno una Procedura nella tabella B70-6 e Procedura nella tabella B70-7)

**DRG B70E Apoplessia, più di un giorno di degenza o trombolisi, con altro trattamento neurologico complesso del colpo apoplettico acuto < 73 ore**

(Durata del soggiorno &gt; 1 giorno o Procedura nella tabella B70-3) e almeno una Procedura nella tabella B70-6

**DRG B70F Apoplessia, più di un giorno di degenza o trombolisi, senza trattamento neurologico complesso del colpo apoplettico acuto, con diagnosi complicante**

(Durata del soggiorno &gt; 1 giorno o Procedura nella tabella B70-3) e (Diagnosi nella tabella B70-2 o Procedura nella tabella B70-3)

**DRG B70G Apoplessia, più di un giorno di degenza o trombolisi, senza trattamento neurologico complesso del colpo apoplettico acuto, senza diagnosi complicante**

Durata del soggiorno &gt; 1 giorno o Procedura nella tabella B70-3

**DRG B70H Apoplessia, più di un giorno di degenza o trombolisi, decesso < 4 giorni dopo l'ammissione, con trattamento neurologico complesso del colpo apoplettico acuto o altro trattamento neurologico complesso**

(Durata del soggiorno &gt; 1 giorno o Procedura nella tabella B70-3) e durata del soggiorno &lt; 4 giorni e Modo di dimissione è uguale deceduto (07) e (almeno una Procedura nella tabella B70-4 o almeno una Procedura nella tabella B70-6)

**DRG B70I Apoplessia, più di un giorno di degenza o trombolisi, decesso < 4 giorni dopo l'ammissione, senza trattamento neurologico complesso del colpo apoplettico acuto, senza altro trattamento neurologico complesso**

(Durata del soggiorno &gt; 1 giorno o Procedura nella tabella B70-3) e durata del soggiorno &lt; 4 giorni e Modo di dimissione è uguale deceduto (07)

**DRG B70J Apoplessia, un giorno di degenza, senza trombolisi****Diagnosi principale B70-1**

G93.4	Encefalopatia non specificata	I60.3	Emorragia subaracnoidea dall'arteria comunicante posteriore
G96.8	Altri disturbi specificati del sistema nervoso centrale	I60.4	Emorragia subaracnoidea dall'arteria basilare
I60.0	Emorragia subaracnoidea dal sifone carotideo e dalla biforcazione della carotide	I60.5	Emorragia subaracnoidea dall'arteria vertebrale
I60.1	Emorragia subaracnoidea dall'arteria cerebrale media	I60.6	Emorragia subaracnoidea da altre arterie intracraniche
I60.2	Emorragia subaracnoidea dall'arteria comunicante anteriore	I60.7	Emorragia subaracnoidea da arteria intracranica non specificata
		I60.8	Altre forme di emorragia subaracnoidea

I60.9	Emorragia subaracnoidea non specificata	I63.3	Infarto cerebrale da trombosi delle arterie cerebrali
I61.0	Emorragia intracerebrale emisferica sottocorticale	I63.4	Infarto cerebrale da embolia delle arterie cerebrali
I61.1	Emorragia intracerebrale emisferica corticale	I63.5	Infarto cerebrale da occlusione o stenosi non specificata delle arterie cerebrali
I61.2	Emorragia intracerebrale emisferica non specificata	I63.6	Infarto cerebrale da trombosi venosa cerebrale, non piogena
I61.3	Emorragia intracerebrale del tronco cerebrale	I63.8	Altre forme di infarto cerebrale
I61.4	Emorragia intracerebrale cerebellare	I63.9	Infarto cerebrale non specificato
I61.5	Emorragia intracerebrale intraventricolare	I64	Ictus, senza specificazione se da emorragia o da infarto
I61.6	Emorragia intracerebrale a localizzazione multipla	I66.0	Occlusione e stenosi dell'arteria cerebrale media
I61.8	Altre forme di emorragia intracerebrale	I66.1	Occlusione e stenosi dell'arteria cerebrale anteriore
I61.9	Emorragia intracerebrale non specificata	I66.2	Occlusione e stenosi dell'arteria cerebrale posteriore
I62.00	Emorragia subdurale (non traumatica): Acuta	I66.4	Occlusione e stenosi di arterie cerebrali multiple e bilaterali
I62.01	Emorragia subdurale (non traumatica): Subacuta	I66.8	Occlusione e stenosi di altre arterie cerebrali
I62.02	Emorragia subdurale (non traumatica): Cronica	I66.9	Occlusione e stenosi di arteria cerebrale non specificata
I62.09	Emorragia subdurale (non traumatica): Non specificata	I67.0	Dissezione di arterie cerebrali, senza rottura
I62.1	Emorragia extradurale non traumatica	I67.10	Aneurisma cerebrale (acquisito)
I62.9	Emorragia intracranica (non traumatica) non specificata	I67.11	Fistola arterovenosa cerebrale (acquisita)
I63.0	Infarto cerebrale da trombosi di arterie precerebrali	I72.0	Aneurisma e dissezione dell'arteria carotide
I63.1	Infarto cerebrale da embolia di arterie precerebrali	I72.5	Aneurisma e dissezione di altre arterie pre-cerebrali
I63.2	Infarto cerebrale da occlusione o stenosi non specificata di arterie precerebrali	I72.6	Aneurisma e dissezione dell'arteria vertebrale

### Diagnosi B70-2

C79.3	Tumore maligno secondario dell'encefalo e delle meningi cerebrali	I60.6	Emorragia subaracnoidea da altre arterie intracraniche
G40.2	Epilessia e sindromi epilettiche sintomatiche, definite per localizzazione (focale) (parziale), con crisi parziali complesse	I60.7	Emorragia subaracnoidea da arteria intracranica non specificata
G40.3	Epilessia e sindromi epilettiche generalizzate idiopatiche	I60.8	Altre forme di emorragia subaracnoidea
G40.4	Altre epilessie e sindromi epilettiche generalizzate	I60.9	Emorragia subaracnoidea non specificata
G40.5	Sindromi epilettiche speciali	I61.0	Emorragia intracerebrale emisferica sottocorticale
G40.6	Crisi di grande male non specificata (con o senza piccolo male)	I61.1	Emorragia intracerebrale emisferica corticale
G41.0	Stato di grande male epilettico	I61.2	Emorragia intracerebrale emisferica non specificata
G41.2	Stato di male epilettico parziale complesso	I61.3	Emorragia intracerebrale del tronco cerebrale
I60.0	Emorragia subaracnoidea dal sifone carotideo e dalla biforcazione della carotide	I61.4	Emorragia intracerebrale cerebellare
I60.1	Emorragia subaracnoidea dall'arteria cerebrale media	I61.5	Emorragia intracerebrale intraventricolare
I60.2	Emorragia subaracnoidea dall'arteria comunicante anteriore	I61.6	Emorragia intracerebrale a localizzazione multipla
I60.3	Emorragia subaracnoidea dall'arteria comunicante posteriore	I61.8	Altre forme di emorragia intracerebrale
I60.4	Emorragia subaracnoidea dall'arteria basilare	I61.9	Emorragia intracerebrale non specificata
I60.5	Emorragia subaracnoidea dall'arteria vertebrale	I62.9	Emorragia intracranica (non traumatica) non specificata
		I65.1	Occlusione e stenosi dell'arteria basilare

### Procedura B70-3

99.10.00†↔	Iniezione o infusione di agente trombolitico, NAS	99.10.14†↔	Infusione giornaliera di agente trombolitico, 15-21 giorni
99.10.11†↔	Infusione giornaliera di agente trombolitico, 1-2 giorni	99.10.15†↔	Infusione giornaliera di agente trombolitico, più di 21 giorni
99.10.12†↔	Infusione giornaliera di agente trombolitico, 3-8 giorni	99.10.99†↔	Iniezione o infusione di agente trombolitico, altro
99.10.13†↔	Infusione giornaliera di agente trombolitico, 9-14 giorni		

### Procedura B70-4

99.ba.11†↔	Trattamento neurologico complesso del colpo apoplettico acuto in Stroke Center (SC), da almeno 24 a massimo 72 ore	99.ba.12†↔	Trattamento neurologico complesso del colpo apoplettico acuto in Stroke Center (SC), più di 72 ore
------------	--	------------	--

### Procedura B70-5

99.ba.12†↔	Trattamento neurologico complesso del colpo apoplettico acuto in Stroke Center (SC), più di 72 ore
------------	--

### Procedura B70-6

99.ba.21†↔	Altro trattamento neurologico complesso del colpo apoplettico acuto in Stroke Unit (SU), da almeno 24 a massimo 72 ore	99.ba.32†↔	Altro trattamento complesso del colpo apoplettico acuto con ricorso a un centro di telemedicina neurologica, più di 72 ore
99.ba.22†↔	Altro trattamento neurologico complesso del colpo apoplettico acuto in Stroke Unit (SU), più di 72 ore		
99.ba.31†↔	Altro trattamento complesso del colpo apoplettico acuto con ricorso a un centro di telemedicina neurologica, da almeno 24 a massimo 72 ore		

**Procedura B70-7**

99.ba.22†↔ Altro trattamento neurologico complesso del colpo apoplettico acuto in Stroke Unit (SU), più di 72 ore

99.ba.32†↔ Altro trattamento complesso del colpo apoplettico acuto con ricorso a un centro di telemedicina neurologica, più di 72 ore

**ADRG B71****Malattie dei nervi cranici e periferici**

Diagnosi principale nella tabella B71-1

**DRG B71A****Malattie dei nervi cranici e periferici con diagnostica complessa, con CC gravi o su paraplegia / tetraplegia o senza diagnostica complessa, con CC estremamente gravi o gravi su paraplegia / tetraplegia**

Diagnosi principale nella tabella B71-2 e (PCCL &gt; 2 o Diagnosi nella tabella B71-3) o PCCL &gt; 2 e Diagnosi nella tabella B71-3

**DRG B71B****Malattie dei nervi cranici e periferici con diagnostica complessa, eccetto che su paraplegia / tetraplegia, senza CC gravi o senza diagnostica complessa, con CC estremamente gravi o gravi eccetto che su paraplegia / tetraplegia o senza CC gravi su paraplegia / tetraplegia**

Diagnosi principale nella tabella B71-2 o PCCL &gt; 2 o Diagnosi nella tabella B71-3

**DRG B71C****Malattie dei nervi cranici e periferici senza diagnostica complessa, senza CC estremamente gravi o gravi, eccetto che su paraplegia / tetraplegia****Diagnosi principale B71-1**

E10.40	Diabete mellito, tipo 1: con complicanze neurologiche: non menzionato come scompensato	G54.3	Disturbi delle radici toraciche non classificati altrove
E10.41	Diabete mellito, tipo 1: con complicanze neurologiche: menzionato come scompensato	G54.4	Disturbi delle radici lumbosacrali non classificati altrove
E11.40	Diabete mellito, tipo 2: con complicanze neurologiche: non menzionato come scompensato	G54.5	Amiotrofia nevralgica
E11.41	Diabete mellito, tipo 2: con complicanze neurologiche: menzionato come scompensato	G54.6	Sindrome dell'arto fantasma con dolore
E12.40	Diabete mellito correlato a de-o malnutrizione: con complicanze neurologiche: non menzionato come scompensato	G54.7	Sindrome dell'arto fantasma senza dolore
E12.41	Diabete mellito correlato a de-o malnutrizione: con complicanze neurologiche: menzionato come scompensato	G54.8	Altri disturbi dei plessi e delle radici nervose
E13.40	Altro tipo di diabete mellito specificato: con complicanze neurologiche: non menzionato come scompensato	G54.9	Disturbo dei plessi e delle radici nervose, non specificato
E13.41	Altro tipo di diabete mellito specificato: con complicanze neurologiche: menzionato come scompensato	G56.1	Altre lesioni del nervo mediano
E14.40	Diabete mellito non specificato: con complicanze neurologiche: non menzionato come scompensato	G56.2	Lesione del nervo ulnare
E14.41	Diabete mellito non specificato: con complicanze neurologiche: menzionato come scompensato	G56.3	Lesione del nervo radiale
G50.0	Nevralgia trigeminale	G56.4	Causalgia
G50.1	Algia facciale atipica	G56.8	Altre mononeuropatie dell'arto superiore
G50.8	Altri disturbi del nervo trigemino	G56.9	Mononeuropatia dell'arto superiore non specificata
G50.9	Disturbo del nervo trigemino non specificato	G57.0	Lesione del nervo sciatico
G51.0	Paralisi facciale	G57.1	Meralgia parestesica
G51.1	Ganglionite genicolata	G57.2	Lesione del nervo femorale
G51.2	Sindrome di Melkersson-Rosenthal	G57.3	Lesione del nervo popliteo laterale
G51.3	Emispasmo facciale clonico	G57.4	Lesione del nervo popliteo mediale (tibiale)
G51.4	Miochimia facciale	G57.5	Sindrome del tunnel tarsale
G51.8	Altri disturbi del nervo facciale	G57.6	Lesione del nervo plantare
G51.9	Disturbo del nervo facciale non specificato	G57.8	Altre mononeuropatie dell'arto inferiore
G52.0	Disturbi del nervo olfattorio [I]	G57.9	Mononeuropatia dell'arto inferiore non specificata
G52.1	Disturbi del nervo glossofaringeo [IX]	G58.7	Mononevrite di sedi multiple
G52.2	Disturbi del nervo vago [X]	G58.8	Altre mononeuropatie specificate
G52.3	Disturbi del nervo ipoglosso [XII]	G58.9	Mononeuropatia non specificata
G52.7	Disturbi di più nervi cranici	G60.0	Neuropatia ereditaria motoria e sensoriale
G52.8	Disturbi di altri nervi cranici specificati	G60.2	Neuropatia associata ad eredoatassia
G52.9	Disturbo di nervo cranico non specificato	G60.3	Neuropatia progressiva idiopatica
G54.0	Disturbi del plesso brachiale	G60.8	Altre neuropatie ereditarie e idiopatiche
G54.1	Disturbi del plesso lumbosacrale	G60.9	Neuropatia ereditaria e idiopatica non specificata
G54.2	Disturbi delle radici cervicali non classificati altrove	G61.0	Sindrome di Guillain-Barré
		G61.1	Polineuropatia serica
		G61.8	Altre polineuropatie infiammatorie
		G61.9	Polineuropatia infiammatoria non specificata
		G62.0	Polineuropatia da farmaci
		G62.1	Polineuropatia alcolica
		G62.2	Polineuropatia da altri agenti tossici
		G62.80	Polineuropatia del paziente critico
		G62.88	Altre polineuropatie specificate
		G62.9	Polineuropatia non specificata

G64	Altri disturbi del sistema nervoso periferico	S14.5	Traumatismo di nervi simpatici cervicali
G70.1	Disturbi neuromuscolari tossici	S14.6	Traumatismo di altri e non specificati nervi del collo
G70.8	Altri disturbi neuromuscolari specificati	S24.2	Traumatismo di radice nervosa della colonna dorsale
G70.9	Disturbi neuromuscolari non specificati	S24.3	Traumatismo di nervi periferici del torace
G83.40	Sindrome della cauda equina completa	S24.4	Traumatismo di nervi simpatici toracici
G83.41	Sindrome della cauda equina incompleta	S24.5	Traumatismo di altri nervi del torace
G83.49	Sindrome della cauda equina, non specificata	S24.6	Traumatismo di nervo del torace non specificato
G90.08	Altra neuropatia autonoma periferica idiopatica	S34.2	Traumatismo di radice nervosa della colonna lombare e sacrale
G90.09	Neuropatia autonoma periferica idiopatica, non specificata	S34.4	Traumatismo del plesso lumbosacrale
G90.2	Sindrome di Homer	S34.5	Traumatismo di nervi simpatici lombari, sacrali e pelvici
G90.40	Disreflessia autonoma sotto forma di crisi ipertensive	S34.6	Traumatismo di nervo(i) periferico(i) dell'addome, della regione lumbosacrale e della pelvi
G90.41	Disreflessia autonoma sotto forma di accessi di sudorazione		
G90.48	Altra disreflessia autonoma	S34.8	Traumatismo di altri e non specificati nervi a livello dell'addome, della regione lumbosacrale e della pelvi
G90.49	Disreflessia autonoma non specificata		
G90.8	Altri disturbi del sistema nervoso autonomo	S44.0	Traumatismo del nervo ulnare a livello del braccio
G90.9	Disturbo del sistema nervoso autonomo non specificato	S44.1	Traumatismo del nervo mediano a livello del braccio
M21.33	Piede o polso cadente (acquisito): avambraccio	S44.2	Traumatismo del nervo radiale a livello del braccio
M21.50	Mano e piede ad artiglio o torti acquisiti: Localizzazioni multiple	S44.3	Traumatismo del nervo ascellare
M21.54	Mano e piede ad artiglio o torti acquisiti: mano	S44.4	Traumatismo del nervo muscolocutaneo
M53.0	Sindrome cervicocraniale	S44.5	Traumatismo di nervo sensitivo cutaneo a livello della spalla e del braccio
M53.1	Sindrome cervicobrachiale		
M54.10	Radicolopatia: Localizzazioni multiple della colonna vertebrale	S44.7	Traumatismo di nervi multipli a livello della spalla e del braccio
M54.11	Radicolopatia: Zona occipito-atlanto-assiale	S44.8	Traumatismo di altri nervi a livello della spalla e del braccio
M54.12	Radicolopatia: Zona cervicale	S44.9	Traumatismo di nervo non specificato a livello della spalla e del braccio
M54.13	Radicolopatia: Zona cervicodorsale		
M54.19	Radicolopatia: Zona non precisata	S54.0	Traumatismo del nervo ulnare a livello dell'avambraccio
M79.20	Nevralgia e nevrite non specificate: Localizzazioni multiple	S54.1	Traumatismo del nervo mediano a livello dell'avambraccio
M79.21	Nevralgia e nevrite non specificate: area spalla	S54.2	Traumatismo del nervo radiale a livello dell'avambraccio
M79.22	Nevralgia e nevrite non specificate: braccio	S54.3	Traumatismo di nervo sensoriale cutaneo a livello dell'avambraccio
M79.23	Nevralgia e nevrite non specificate: avambraccio		
M79.24	Nevralgia e nevrite non specificate: mano	S54.7	Traumatismo di nervi multipli a livello dell'avambraccio
M79.25	Nevralgia e nevrite non specificate: coscia	S54.8	Traumatismo di altri nervi a livello dell'avambraccio
M79.26	Nevralgia e nevrite non specificate: gamba	S54.9	Traumatismo di nervo, non specificato, a livello dell'avambraccio
M79.27	Nevralgia e nevrite non specificate: caviglia e piede	S74.0	Traumatismo del nervo sciatico a livello dell'anca e della coscia
M79.28	Nevralgia e nevrite non specificate: Altre localizzazioni	S74.1	Traumatismo del nervo femorale a livello dell'anca e della coscia
M79.29	Nevralgia e nevrite non specificate: Localizzazione non precisata	S74.2	Traumatismo di nervo sensitivo cutaneo a livello dell'anca e della coscia
M89.00	Algoneurodistrofia: Localizzazioni multiple	S74.7	Traumatismo di nervi multipli a livello dell'anca e della coscia
M89.01	Algoneurodistrofia: area spalla	S74.8	Traumatismo di altri nervi a livello dell'anca e della coscia
M89.02	Algoneurodistrofia: braccio	S74.9	Traumatismo di nervo non specificato a livello dell'anca e della coscia
M89.03	Algoneurodistrofia: avambraccio		
M89.04	Algoneurodistrofia: mano	S84.0	Traumatismo del nervo tibiale a livello della gamba
M89.05	Algoneurodistrofia: coscia	S84.1	Traumatismo del nervo peroneale a livello della gamba
M89.06	Algoneurodistrofia: gamba	S84.2	Traumatismo di nervo sensitivo cutaneo a livello della gamba
M89.07	Algoneurodistrofia: caviglia e piede	S84.7	Traumatismo di nervi multipli a livello della gamba
M89.08	Algoneurodistrofia: Altre localizzazioni	S84.8	Traumatismo di altri nervi a livello della gamba
M89.09	Algoneurodistrofia: Localizzazione non precisata	S84.9	Traumatismo di nervo non specificato a livello della gamba
P11.3	Trauma da parto del nervo facciale	S94.0	Traumatismo del nervo plantare laterale
P11.4	Trauma da parto di altri nervi cranici	S94.1	Traumatismo del nervo plantare mediale
P14.0	Paralisi di Erb provocata da trauma da parto	S94.2	Traumatismo del nervo peroneale profondo a livello della caviglia e del piede
P14.1	Paralisi di Klumpke da trauma da parto		
P14.2	Paralisi del nervo frenico provocata da trauma da parto	S94.3	Traumatismo di nervo sensitivo cutaneo a livello della caviglia e del piede
P14.3	Altri traumi da parto del plesso brachiale		
P14.8	Traumi da parto di altre parti del sistema nervoso periferico	S94.7	Traumatismo di nervi multipli a livello della caviglia e del piede
P14.9	Trauma da parto, non specificato, del sistema nervoso periferico	S94.8	Traumatismo di altri nervi a livello della caviglia e del piede
S04.1	Traumatismo del nervo oculomotore	S94.9	Traumatismo di nervo non specificato a livello della caviglia e del piede
S04.2	Traumatismo del nervo trocleare		
S04.3	Traumatismo del nervo trigemino	T06.2	Traumatismi di nervi interessanti regioni corporee multiple
S04.4	Traumatismo del nervo abducente	T09.4	Traumatismo di nervo, radice nervosa spinale e plesso del tronco non specificati
S04.5	Traumatismo del nervo facciale		
S04.7	Traumatismo del nervo accessorio	T11.3	Traumatismo di nervo non specificato di arto superiore, livello non specificato
S04.8	Traumatismo di altri nervi cranici		
S04.9	Traumatismo di nervo cranico non specificato	T13.3	Traumatismo di nervo non specificato di arto inferiore, livello non specificato
S14.2	Traumatismo di radice nervosa della colonna cervicale		
S14.3	Traumatismo del plesso brachiale	T14.4	Traumatismo di nervo(i) di regione corporea non specificata
S14.4	Traumatismo di nervi periferici del collo		



**Diagnosi principale B71-2**

G61.0	Sindrome di Guillain-Barré	G83.41	Sindrome della cauda equina incompleta
G61.8	Altre polineuropatie infiammatorie	G83.49	Sindrome della cauda equina, non specificata
G83.40	Sindrome della cauda equina completa		

**Diagnosi B71-3**

G82.00	Paraparesi e paraplegia flaccida: Lesione midollare spinale completa acuta di origine non traumatica	G82.30	Tetraparesi e tetraplegia flaccida: Lesione midollare spinale completa acuta di origine non traumatica
G82.01	Paraparesi e paraplegia flaccida: Lesione midollare spinale incompleta acuta di origine non traumatica	G82.31	Tetraparesi e tetraplegia flaccida: Lesione midollare spinale incompleta acuta di origine non traumatica
G82.02	Paraparesi e paraplegia flaccida: Lesione midollare spinale completa cronica	G82.32	Tetraparesi e tetraplegia flaccida: Lesione midollare spinale completa cronica
G82.03	Paraparesi e paraplegia flaccida: Lesione midollare spinale incompleta cronica	G82.33	Tetraparesi e tetraplegia flaccida: Lesione midollare spinale incompleta cronica
G82.09	Paraparesi e paraplegia flaccida: non specificata	G82.39	Tetraparesi e tetraplegia flaccida: non specificata
G82.10	Paraparesi e paraplegia spastica: Lesione midollare spinale completa acuta di origine non traumatica	G82.40	Tetraparesi e tetraplegia spastica: Lesione midollare spinale completa acuta di origine non traumatica
G82.11	Paraparesi e paraplegia spastica: Lesione midollare spinale incompleta acuta di origine non traumatica	G82.41	Tetraparesi e tetraplegia spastica: Lesione midollare spinale incompleta acuta di origine non traumatica
G82.12	Paraparesi e paraplegia spastica: Lesione midollare spinale completa cronica	G82.42	Tetraparesi e tetraplegia spastica: Lesione midollare spinale completa cronica
G82.13	Paraparesi e paraplegia spastica: Lesione midollare spinale incompleta cronica	G82.43	Tetraparesi e tetraplegia spastica: Lesione midollare spinale incompleta cronica
G82.19	Paraparesi e paraplegia spastica: non specificata	G82.49	Tetraparesi e tetraplegia spastica: non specificata
G82.20	Paraparesi e paraplegia non specificata: Lesione midollare spinale completa acuta di origine non traumatica	G82.50	Tetraparesi e tetraplegia non specificata: Lesione midollare spinale completa acuta di origine non traumatica
G82.21	Paraparesi e paraplegia non specificata: Lesione midollare spinale incompleta acuta di origine non traumatica	G82.51	Tetraparesi e tetraplegia non specificata: Lesione midollare spinale incompleta acuta di origine non traumatica
G82.22	Paraparesi e paraplegia non specificata: Lesione midollare spinale completa cronica	G82.52	Tetraparesi e tetraplegia non specificata: Lesione midollare spinale completa cronica
G82.23	Paraparesi e paraplegia non specificata: Lesione midollare spinale incompleta cronica	G82.53	Tetraparesi e tetraplegia non specificata: Lesione midollare spinale incompleta cronica
G82.29	Paraparesi e paraplegia non specificata: non specificata	G82.59	Tetraparesi e tetraplegia non specificata: non specificata

**ADRG B72****Infezione del sistema nervoso eccetto meningite virale**

Diagnosi principale nella tabella B72-1

**DRG B72A****Infezione del sistema nervoso eccetto meningite virale, età > 80 anni o con CC estremamente gravi o gravi**

Età &gt; 80 anni o PCCL &gt; 2

**DRG B72B****Infezione del sistema nervoso eccetto meningite virale, età < 81 anni, senza CC estremamente gravi o gravi****Diagnosi principale B72-1**

A06.6	Ascesso amebico dell'encefalo {G07}	A83.2	Encefalite equina dell'est
A20.3	Meningite pestosa	A83.3	Encefalite di St Louis
A27.8	Altre forme di leptospirosi	A83.4	Encefalite australiana
A32.1	Meningite e meningoencefalite da Listeria	A83.5	Encefalite californiana
A39.0	Meningite meningococcica {G01}	A83.6	Encefalite da virus Rocio
A50.4	Neurosifilide congenita tardiva [neurosifilide giovanile]	A83.8	Altre encefaliti virali da zanzare
A52.1	Neurosifilide sintomatica	A83.9	Encefalite virale da zanzare non specificata
A52.2	Neurosifilide asintomatica	A84.0	Encefalite da zecche dell'estremo Oriente [encefalite russa estivo-primaverile]
A52.3	Neurosifilide non specificata	A84.1	Encefalite da zecche centroeuropea
A80.0	Poliomielite acuta paralitica associata a vaccinazione	A84.8	Altre encefaliti virali da zecche
A80.1	Poliomielite acuta paralitica da virus selvaggio importato	A84.9	Encefalite virale da zecche non specificata
A80.2	Poliomielite acuta paralitica da virus selvaggio indigeno	A85.0	Encefalite da enterovirus {G05.1}
A80.3	Altra e non specificata poliomielite acuta paralitica	A85.1	Encefalite da adenovirus {G05.1}
A80.9	Poliomielite acuta non specificata	A85.2	Encefalite virale da artropodi non specificata
A82.0	Rabbia silvestre	A85.8	Altre encefaliti virali specificate
A82.1	Rabbia urbana	A86	Encefalite virale non specificata
A82.9	Rabbia non specificata	A88.0	Febbre esantematica da enterovirus [esantema di Boston]
A83.0	Encefalite giapponese	A88.8	Altre infezioni virali del sistema nervoso centrale specificate
A83.1	Encefalite equina dell'ovest		

A89	Infezione virale del sistema nervoso centrale non specificata	G00.1	Meningite da Pneumococco
A92.2	Febbre equina Venezuelana	G00.2	Meningite da Streptococco
B00.4	Encefalite erpetica {G05.1}	G00.3	Meningite da Stafilococco
B01.1	Encefalite varicellosa {G05.1}	G00.8	Altre meningiti batteriche
B02.0	Encefalite da zoster {G05.1}	G00.9	Meningite batterica non specificata
B02.2	Zoster con interessamento di altre aree del sistema nervoso centrale	G03.0	Meningite non piogenica
B05.0	Morbillo complicato da encefalite {G05.1}	G03.1	Meningite cronica
B06.0	Rosolia con complicanze neurologiche	G03.2	Meningite ricorrente benigna [di Mollaret]
B26.2	Encefalite parotitica {G05.1}	G03.8	Meningite dovuta ad altre cause specificate
B37.5	Meningite da candida {G02.1}	G03.9	Meningite non precisata
B38.4	Meningite da coccidioidomicosi {G02.1}	G04.0	Encefalite acuta disseminata
B45.1	Criptococcosi cerebrale	G04.2	Meningoencefalite e meningomielite batteriche, non classificate altrove
B46.1	Mucormicosi rinocerebrale	G04.8	Altre encefaliti, mieliti ed encefalomieliti
B50.0	Malaria da Plasmodium falciparum con complicanze cerebrali	G04.9	Encefalite, mielite ed encefalomielite non precisate
B58.2	Meningoencefalite da toxoplasma {G05.2}	G06.0	Ascesso e granuloma intracranici
B69.0	Cisticercosi del sistema nervoso centrale	G06.1	Ascesso e granuloma intrarachidiani
G00.0	Meningite da Haemophilus	G06.2	Ascesso extradurale e subdurale non specificati

**ADRG B73****Meningite virale**

Diagnosi principale nella tabella B73-1

**DRG B73Z****Meningite virale****Diagnosi principale B73-1**

A87.0	Meningite da enterovirus {G02.0}	B00.3	Meningite erpetica {G02.0}
A87.1	Meningite da adenovirus {G02.0}	B01.0	Meningite varicellosa {G02.0}
A87.2	Coriomeningite linfocitaria	B02.1	Meningite da zoster {G02.0}
A87.8	Altre meningiti virali	B05.1	Morbillo complicato da meningite {G02.0}
A87.9	Meningite virale non specificata	B26.1	Meningite parotitica {G02.0}

**ADRG B75****Convulsioni febbrili**

Diagnosi principale nella tabella B75-1

**DRG B75Z****Convulsioni febbrili****Diagnosi principale B75-1**

R56.0	Convulsioni febbrili	R56.8	Altre e non specificate convulsioni
-------	----------------------	-------	-------------------------------------

**ADRG B76****Crisi epilettiche**

Diagnosi principale nella tabella B76-1 o Procedura nella tabella B76-5

**DRG B76A****Crisi epilettiche, più di 1 giorno di degenza, con diagnostica e terapia complessa**

Procedura nella tabella B76-5 e durata del soggiorno &gt; 1 giorno

**DRG B76B****Crisi epilettiche, più di 1 giorno di degenza, senza diagnostica né terapia complessa, con CC estremamente gravi o gravi, età < 3 anni o con diagnostica complessa o con malformazione congenita**

Durata del soggiorno &gt; 1 giorno e PCCL &gt; 2 e (Età &lt; 3 anni o Diagnosi nella tabella B76-2 o Diagnosi secondaria nella tabella B76-3 o PCCL &gt; 3) o Procedura nella tabella B76-6 e durata del soggiorno &gt; 1 giorno e (Diagnosi nella tabella B76-2 o Diagnosi secondaria nella tabella B76-3)

**DRG B76C**

**Crisi epilettiche, più di 1 giorno di degenza, senza diagnostica né terapia complessa, con CC gravi, età > 2 anni senza diagnostica complessa, senza malformazione congenita o con EEG**

Durata del soggiorno > 1 giorno e PCCL > 2 o Procedura nella tabella B76-6 e durata del soggiorno > 1 giorno

**DRG B76D**

**Crisi epilettiche, con diagnosi complicante o complessa, età < 6 anni**

Diagnosi secondaria nella tabella B76-4 o Età < 6 anni o Diagnosi nella tabella B76-2

**DRG B76E**

**Crisi epilettiche, senza diagnosi complicante o complessa, età > 5 anni**

**Diagnosi principale B76-1**

F07.2	Sindrome post-commotiva	G40.4	Altre epilessie e sindromi epilettiche generalizzate
G25.3	Micclono	G40.5	Sindromi epilettiche speciali
G40.00	Sindrome pseudo Lennox	G40.6	Crisi di grande male non specificata (con o senza piccolo male)
G40.01	Picchi continui ed onde durante il sonno a onde lente	G40.7	Piccolo male non specificato, senza attacchi di grande male
G40.02	Epilessia psicomotoria benigna [attacchi di terrore]	G40.8	Altre epilessie
G40.08	Altre epilessie e sindromi epilettiche idiopatiche, definite per localizzazione (focale) (parziale), con crisi ad esordio focale	G40.9	Epilessia non specificata
G40.09	Epilessia e sindromi epilettiche idiopatiche, definite per localizzazione (focale) (parziale), con crisi ad esordio focale, non specificate	G41.0	Stato di grande male epilettico
G40.1	Epilessia e sindromi epilettiche sintomatiche, definite per localizzazione (focale) (parziale), con crisi parziali semplici	G41.1	Stato di piccolo male epilettico
G40.2	Epilessia e sindromi epilettiche sintomatiche, definite per localizzazione (focale) (parziale), con crisi parziali complesse	G41.2	Stato di male epilettico parziale complesso
G40.3	Epilessia e sindromi epilettiche generalizzate idiopatiche	G41.8	Altro stato di male epilettico
		G41.9	Stato di male epilettico non specificato
		I67.7	Arterite cerebrale non classificata altrove
		P90	Convulsioni neonatali

**Diagnosi B76-2**

G41.0	Stato di grande male epilettico	G41.8	Altro stato di male epilettico
G41.1	Stato di piccolo male epilettico	G41.9	Stato di male epilettico non specificato
G41.2	Stato di male epilettico parziale complesso		

**Diagnosi secondaria B76-3**

Q00.0	Anencefalia	Q04.9	Malformazione congenita dell'encefalo non specificata
Q00.1	Craniorachischisi	Q05.0	Spina bifida cervicale con idrocefalo
Q00.2	Iniencefalia	Q05.1	Spina bifida toracica con idrocefalo
Q01.0	Encefalocele frontale	Q05.2	Spina bifida lombare con idrocefalo
Q01.1	Encefalocele S.A.I. o frontale	Q05.3	Spina bifida sacrale con idrocefalo
Q01.2	Encefalocele occipitale	Q05.4	Spina bifida non specificata, con idrocefalo
Q01.8	Encefalocele di altre sedi	Q05.5	Spina bifida cervicale senza idrocefalo
Q01.9	Encefalocele non specificato	Q05.6	Spina bifida toracica senza idrocefalo
Q02	Microcefalia	Q05.7	Spina bifida lombare senza idrocefalo
Q03.0	Malformazioni dell'acquedotto di Silvio	Q05.8	Spina bifida sacrale senza idrocefalo
Q03.1	Atresia dei forami di Magendie e di Luschka	Q05.9	Spina bifida non specificata
Q03.8	Altro idrocefalo congenito	Q06.0	Amielia
Q03.9	Idrocefalo congenito non specificato	Q06.1	Ipoplasia e displasia del midollo spinale
Q04.0	Malformazioni congenite del corpo calloso	Q06.2	Diastematomielia
Q04.1	Arinencefalia	Q06.3	Altre malformazioni congenite della cauda equina
Q04.2	Oloprosencefalia	Q06.4	Idromielia
Q04.3	Altre difetti, per riduzione, dell'encefalo	Q06.8	Altre malformazioni congenite specificate del midollo spinale
Q04.4	Displasia setto-ottica	Q06.9	Malformazione congenita del midollo spinale non specificata
Q04.5	Megaloencefalia	Q07.0	Sindrome di Arnold-Chiari
Q04.6	Cisti cerebrali congenite	Q07.8	Altre malformazioni congenite specificate del sistema nervoso
Q04.8	Altre malformazioni congenite specificate dell'encefalo	Q07.9	Malformazione congenita del sistema nervoso non specificata

**Diagnosi secondaria B76-4**

G31.81	Citopatia mitocondriale	G31.88	Altre malattie degenerative specificate del sistema nervoso
G31.82	Demenza con corpi di Lewy		

**Procedura B76-5**

89.19.10†↔	Diagnostica video-EEG intensiva non invasiva	99.b3.11†↔	Trattamento complesso per epilessia refrattaria, da almeno 14 a massimo 20 giorni di trattamento
89.19.20†↔	Diagnostica video-EEG intensiva invasiva per epilessia	99.b3.19†↔	Trattamento complesso per epilessia refrattaria, più giorni di trattamento
99.b3.10†↔	Trattamento complesso per epilessia refrattaria, da almeno 7 a massimo 13 giorni di trattamento		

**Procedura B76-6**

89.14.11†↔	Elettroencefalografia del sonno	89.19.40†↔	Monitoraggio elettroencefalografico video, EEG poligrafico nel sonno notturno
89.14.12†↔	Elettroencefalografia prolungata, durata più di 12 ore	89.19.99†↔	Monitoraggio elettroencefalografico video e radio-telemetrico, altro
89.19.00†↔	Monitoraggio elettroencefalografico video e radio-telemetrico, NAS		
89.19.30†↔	Monitoraggio elettroencefalografico video e radio-telemetrico con sorveglianza permanente		

**ADRG B77 Cefalea**

Diagnosi principale nella tabella B77-1

**DRG B77Z Cefalea****Diagnosi principale B77-1**

G43.0	Emicrania senza aura [emicrania comune]	G44.1	Cefalea vasomotoria non classificata altrove
G43.1	Emicrania con aura [emicrania classica]	G44.2	Cefalea tensiva
G43.2	Stato di male emicranico	G44.3	Cefalea cronica post-traumatica
G43.3	Emicrania complicata	G44.4	Cefalea da farmaci non classificata altrove
G43.8	Altre forme di emicrania	G44.8	Altre sindromi cefalalgiche specificate
G43.9	Emicrania non specificata	G97.1	Altra reazione secondaria a puntura lombare
G44.0	Sindrome di cefalea a grappolo	R51	Cefalea

**ADRG B78 Traumatismo intracranico**

Diagnosi principale nella tabella B78-1

**DRG B78A Traumatismo intracranico, con diagnosi complicanti o età < 1 anno**

Diagnosi nella tabella B78-2 o Età &lt; 1 anno

**DRG B78B Traumatismo intracranico, età > 0 anni, senza diagnosi complicanti****DRG B78C Traumatismo intracranico, 1 giorno di degenza**

Durata del soggiorno è uguale 1 giorno

**Diagnosi principale B78-1**

S06.1	Edema cerebrale traumatico	S06.32	Contusione cerebellare focale
S06.20	Traumatismo cerebrale e cerebellare diffuso, non specificato	S06.33	Ematoma cerebrale focale
S06.21	Contusioni cerebrali diffuse	S06.34	Ematoma cerebellare focale
S06.22	Contusioni cerebellari diffuse	S06.38	Altri traumatismi cerebrali e cerebellari focali
S06.23	Ematomi intracerebrali e cerebellari multipli	S06.4	Emorragia epidurale
S06.28	Altri traumatismi cerebrali e cerebellari diffusi	S06.5	Emorragia subdurale traumatica
S06.30	Traumatismo cerebrale e cerebellare focale, non specificato	S06.6	Emorragia subaracnoidea traumatica
S06.31	Contusione cerebrale focale	S06.8	Altri traumatismi intracranici

**Diagnosi B78-2**

S06.21	Contusioni cerebrali diffuse	S06.32	Contusione cerebellare focale
S06.22	Contusioni cerebellari diffuse	S06.33	Ematoma cerebrale focale
S06.23	Ematomi intracerebrali e cerebellari multipli	S06.34	Ematoma cerebellare focale
S06.31	Contusione cerebrale focale	S06.6	Emorragia subaracnoidea traumatica

**ADRG B79 Fratture del cranio**

Diagnosi principale nella tabella B79-1

**DRG B79Z Fratture del cranio****Diagnosi principale B79-1**

P13.0	Frattura cranica da trauma da parto	S02.8	Fratture di altre ossa craniche e facciali
S02.0	Frattura della volta cranica	S02.9	Frattura di ossa craniche o facciali, sede non specificata
S02.1	Frattura della base cranica	T02.00	Fratture interessanti la testa e il collo: chiusa
S02.3	Frattura del pavimento dell'orbita	T02.01	Fratture interessanti la testa e il collo: aperta
S02.7	Fratture multiple interessanti cranio e ossa facciali		

**ADRG B80 Altri traumatismi del capo**

Diagnosi principale nella tabella B80-1

**DRG B80Z Altri traumatismi del capo****Diagnosi principale B80-1**

S06.0	Commozione cerebrale	Z03.3	Osservazione per sospetto di disturbo del sistema nervoso centrale
S06.9	Traumatismo intracranico non specificato		

**ADRG B81 Altre malattie del sistema nervoso**

Diagnosi principale nella tabella B81-1

**DRG B81A Altre malattie del sistema nervoso con diagnostica complessa**

Diagnosi principale nella tabella B81-2

**DRG B81B Altre malattie del sistema nervoso senza diagnostica complessa****Diagnosi principale B81-1**

A88.1	Vertigine epidemica	F73.1	Ritardo mentale profondo: Disturbo del comportamento evidente, che necessita di osservazione o terapia
D18.02	Emangioma di qualsiasi sede: intracranico	F73.8	Ritardo mentale profondo: Altro disturbo del comportamento
F70.0	Ritardo mentale lieve: Nessun o minimo disturbo del comportamento	F73.9	Ritardo mentale profondo: senza indicazioni di disturbo del comportamento
F70.1	Ritardo mentale lieve: Disturbo del comportamento evidente, che necessita di osservazione o terapia	F74.0	Intelligenza dissociata: Nessun o minimo disturbo del comportamento
F70.8	Ritardo mentale lieve: Altro disturbo del comportamento	F74.1	Intelligenza dissociata: Disturbo del comportamento evidente, che necessita di osservazione o terapia
F70.9	Ritardo mentale lieve: senza indicazioni di disturbo del comportamento	F74.8	Intelligenza dissociata: Altro disturbo del comportamento
F71.0	Ritardo mentale di media gravità: Nessun o minimo disturbo del comportamento	F74.9	Intelligenza dissociata: senza indicazioni di disturbo del comportamento
F71.1	Ritardo mentale di media gravità: Disturbo del comportamento evidente, che necessita di osservazione o terapia	F78.0	Ritardo mentale di altro tipo: Nessun o minimo disturbo del comportamento
F71.8	Ritardo mentale di media gravità: Altro disturbo del comportamento	F78.1	Ritardo mentale di altro tipo: Disturbo del comportamento evidente, che necessita di osservazione o terapia
F71.9	Ritardo mentale di media gravità: senza indicazioni di disturbo del comportamento	F78.8	Ritardo mentale di altro tipo: Altro disturbo del comportamento
F72.0	Ritardo mentale grave: Nessun o minimo disturbo del comportamento	F78.9	Ritardo mentale di altro tipo: senza indicazioni di disturbo del comportamento
F72.1	Ritardo mentale grave: Disturbo del comportamento evidente, che necessita di osservazione o terapia	F79.0	Ritardo mentale non specificato: Nessun o minimo disturbo del comportamento
F72.8	Ritardo mentale grave: Altro disturbo del comportamento	F79.1	Ritardo mentale non specificato: Disturbo del comportamento evidente, che necessita di osservazione o terapia
F72.9	Ritardo mentale grave: senza indicazioni di disturbo del comportamento	F79.8	Ritardo mentale non specificato: Altro disturbo del comportamento
F73.0	Ritardo mentale profondo: Nessun o minimo disturbo del comportamento		

F79.9	Ritardo mentale non specificato: senza indicazioni di disturbo del comportamento	Q04.1	Arinencefalia
F95.0	Disturbo di tipo tic transitorio	Q04.2	Oloprosencefalia
F95.1	Disturbo di tipo tic cronico motorio o vocale	Q04.3	Altre difetti, per riduzione, dell'encefalo
F95.2	Disturbi a tipo tic combinati motori multipli e vocali [Sindrome di Tourette]	Q04.4	Displasia setto-ottica
F95.8	Altri disturbi di tipo tic	Q04.5	Megaloencefalia
F95.9	Disturbo di tipo tic non specificato	Q04.6	Cisti cerebrali congenite
F98.5	Balbuzie [tartagliamento]	Q04.8	Altre malformazioni congenite specificate dell'encefalo
F98.6	Eloquio disordinato	Q04.9	Malformazione congenita dell'encefalo non specificata
G08	Flebite e tromboflebite intracraniche ed intrarachidiane	Q05.0	Spina bifida cervicale con idrocefalo
G24.3	Torcicollo spastico	Q05.1	Spina bifida toracica con idrocefalo
G24.4	Distonia orofacciale idiopatica	Q05.2	Spina bifida lombare con idrocefalo
G24.8	Altra distonia	Q05.3	Spina bifida sacrale con idrocefalo
G24.9	Distonia non specificata	Q05.4	Spina bifida non specificata, con idrocefalo
G25.0	Tremore essenziale	Q05.5	Spina bifida cervicale senza idrocefalo
G25.1	Tremore da farmaci	Q05.6	Spina bifida toracica senza idrocefalo
G25.2	Altre forme specificate di tremore	Q05.7	Spina bifida lombare senza idrocefalo
G25.6	Tic da farmaci ed altri tic di origine organica	Q05.8	Spina bifida sacrale senza idrocefalo
G47.4	Narcolessia e cataplessia	Q05.9	Spina bifida non specificata
G60.1	Malattia di Refsum	Q06.0	Amielia
G71.1	Disturbi miotonici	Q06.1	Ipoplasia e displasia del midollo spinale
G72.0	Miopatia da farmaci	Q06.2	Diastematomelia
G72.1	Miopatia alcolica	Q06.3	Altre malformazioni congenite della cauda equina
G72.2	Miopatia da altri agenti tossici	Q06.4	Idromielia
G72.9	Miopatia non specificata	Q06.8	Altre malformazioni congenite specificate del midollo spinale
G83.1	Monoparesi e monoplegia di arto inferiore	Q06.9	Malformazione congenita del midollo spinale non specificata
G83.2	Monoparesi e monoplegia dell'arto superiore	Q07.0	Sindrome di Arnold-Chiari
G83.3	Monoparesi e monoplegia non specificata	Q07.8	Altre malformazioni congenite specificate del sistema nervoso
G83.9	Sindrome paralitica non specificata	Q07.9	Malformazione congenita del sistema nervoso non specificata
G90.1	Disautonomia familiare [Sindrome di Riley-Day]	Q28.00	Aneurisma arteriovenoso congenito di vasi precerebrali
G92	Encefalopatia tossica	Q28.01	Fistola arteriovenosa congenita di vasi precerebrali
G93.0	Cisti cerebrali	Q28.08	Altra malformazione arteriovenosa congenita di vasi precerebrali
G93.2	Ipertensione endocranica benigna	Q28.09	Malformazione arteriovenosa congenita di vasi precerebrali non specificata
G93.7	Sindrome di Reye	Q28.10	Aneurisma congenito di vasi precerebrali
G96.0	Liquorrea	Q28.11	Fistola congenita di vasi precerebrali
G96.1	Disturbi delle meningi non classificati altrove	Q28.18	Altra malformazione congenita di vasi precerebrali
G97.0	Perdita di liquor cerebrospinale dopo puntura lombare	Q28.19	Malformazione congenita di vasi precerebrali non specificata
G97.2	Ipotensione intracranica post-derivazione ventricolare	Q28.20	Aneurisma arteriovenoso congenito di vasi cerebrali
G97.80	Fistola liquorale postoperatoria	Q28.21	Fistola arteriovenosa congenita di vasi cerebrali
G97.81	Mutismo (cerebellare) postoperatorio	Q28.28	Altra malformazione arteriovenosa congenita di vasi cerebrali
G97.88	Altri disturbi iatrogeni del sistema nervoso	Q28.29	Malformazione arteriovenosa congenita di vasi cerebrali non specificata
G97.9	Disturbo iatrogeno del sistema nervoso, non specificato	Q28.30	Aneurisma arteriovenoso congenito di vasi cerebrali
H47.1	Papilledema non specificato	Q28.31	Fistola congenita di vasi cerebrali
H47.4	Disturbi del chiasma ottico	Q28.38	Altra malformazione congenita di vasi cerebrali
H47.5	Disturbi di altre vie ottiche	Q28.39	Malformazione congenita di vasi cerebrali non specificata
H47.6	Disturbi della corteccia visiva	Q76.0	Spina bifida occulta
H47.7	Disturbo delle vie ottiche non specificato	Q85.0	Neurofibromatosi (non maligna)
H51.2	Oftalmoplegia internucleare	Q85.1	Sclerosi tuberosa
I67.5	Malattia di Moyamoya	Q90.0	Trisomia 21, non disgiunzione meiotica
I67.6	Trombosi non piogena del sistema venoso intracranico	Q90.1	Trisomia 21, mosaicismo (non disgiunzione mitotica)
P21.0	Asfissia grave alla nascita	Q90.2	Trisomia 21, traslocazione
P21.1	Asfissia lieve o moderata alla nascita	Q90.9	Sindrome di Down non specificata
P21.9	Asfissia alla nascita non specificata	Q91.0	Trisomia 18, non disgiunzione meiotica
P91.3	Irritabilità cerebrale neonatale	Q91.1	Trisomia 18, mosaicismo (non disgiunzione mitotica)
P94.2	Ipotonia congenita	Q91.2	Trisomia 18, traslocazione
Q00.0	Anencefalia	Q91.3	Sindrome di Edwards non specificata
Q00.1	Craniorachischisi	Q91.4	Trisomia 13, non disgiunzione meiotica
Q00.2	Iniencefalia	Q91.5	Trisomia 13, mosaicismo (non disgiunzione mitotica)
Q01.0	Encefalocele frontale	Q91.6	Trisomia 13, traslocazione
Q01.1	Encefalocele S.A.I. o frontale	Q91.7	Sindrome di Patau non specificata
Q01.2	Encefalocele occipitale	Q93.0	Monosomia completa, non disgiunzione meiotica
Q01.8	Encefalocele di altre sedi	Q93.1	Monosomia completa, mosaicismo (non disgiunzione mitotica)
Q01.9	Encefalocele non specificato	Q93.2	Cromosomi ad anello e dicentrici
Q02	Microcefalia	Q93.3	Delezione del braccio corto del cromosoma 4
Q03.0	Malformazioni dell'acquedotto di Silvio	Q93.4	Delezione del braccio corto del cromosoma 5
Q03.1	Atresia dei forami di Magendie e di Luschka	Q93.5	Altre delezioni parziali di un cromosoma
Q03.8	Altro idrocefalo congenito	Q93.6	Delezioni visibili solo in prometafase
Q03.9	Idrocefalo congenito non specificato	Q93.7	Delezioni con altri riarrangiamenti complessi
Q04.0	Malformazioni congenite del corpo calloso	Q93.8	Altre delezioni a carico di autosomi

Q93.9	Delezione a carico di autosomi non specificata	R83.3	Risultato anormale di esame del liquido cerebrospinale: valore anormale di sostanze ad uso principalmente non medico
R06.80	Evento di apparente minaccia per la vita (ALTE) del lattante	R83.4	Risultato anormale di esame del liquido cerebrospinale: Risultati immunologici anormali
R20.0	Anestesia cutanea	R83.5	Risultato anormale di esame del liquido cerebrospinale: Risultati microbiologici anormali
R20.1	Ipoestesia cutanea	R83.6	Risultato anormale di esame del liquido cerebrospinale: Risultati citologici anormali
R20.2	Parestesia cutanea	R83.7	Risultato anormale di esame del liquido cerebrospinale: risultati istologici anormali
R20.3	Iperestesia	R83.8	Risultato anormale di esame del liquido cerebrospinale: altri risultati anormali
R20.8	Altri e non specificati disturbi della sensibilità cutanea	R83.9	Risultato anormale di esame del liquido cerebrospinale: risultato anormale non precisato
R25.0	Movimenti anormali della testa	R90.0	Immagine di lesione intracranica occupante spazio
R25.1	Tremore non specificato	R90.8	Altri risultati anormali di diagnostica per immagini del sistema nervoso centrale
R25.3	Fascicolazione	R93.0	Risultati anormali di diagnostica per immagini del cranio e della testa non classificati altrove
R25.8	Altri e non specificati movimenti involontari anormali	R94.0	Risultati anormali di esami per studi di funzionalità del sistema nervoso centrale
R26.0	Andatura atassica	R94.1	Risultati anormali di esami per studi di funzionalità del sistema nervoso periferico e degli organi di senso
R26.1	Andatura paralitica	R95.0	Sindrome della morte improvvisa nell'infanzia con menzione di autopsia
R26.8	Altre e non specificate anomalie dell'andatura e della motilità	R95.9	Sindrome della morte improvvisa nell'infanzia senza menzione di autopsia
R27.0	Atassia non specificata	S04.0	Traumatismo del nervo ottico e delle vie ottiche
R27.8	Altra e non specificata mancanza di coordinazione	T85.0	Complicanza meccanica di shunt ventricolare intracranico (comunicante)
R29.1	Meningismo	T85.1	Complicanza meccanica di stimolatore elettronico impiantato nel sistema nervoso centrale
R29.2	Riflesso anormale	T85.81	Altre complicanze di dispositivi protesici, impianti ed innesti nel sistema nervoso
R29.3	Anormalità posturale		
R29.5	Negligenza spaziale unilaterale		
R29.6	Tendenza a cadere, non classificata altrove		
R29.8	Altri e non specificati sintomi e segni che interessano il sistema nervoso e il sistema osteomuscolare		
R43.0	Anosmia		
R43.1	Parosmia		
R43.2	Parageusia		
R43.8	Altri e non specificati disturbi dell'olfatto e del gusto		
R47.0	Disfasia ed afasia		
R47.1	Disartria ed anartria		
R47.8	Altri e non specificati disturbi del linguaggio		
R83.0	Risultato anormale di esame del liquido cerebrospinale: valore enzimatico anormale		
R83.1	Risultato anormale di esame del liquido cerebrospinale: valore ormonale anormale		
R83.2	Risultato anormale di esame del liquido cerebrospinale: valore anormale di droghe, medicinali o altre sostanze biologicamente attive		

### Diagnosi principale B81-2

G08	Flebite e tromboflebite intracraniche ed intrarachidiane	Q04.3	Altre difetti, per riduzione, dell'encefalo
I67.5	Malattia di Moyamoya	Q04.6	Cisti cerebrali congenite
I67.6	Trombosi non piogena del sistema venoso intracranico	Q04.8	Altre malformazioni congenite specificate dell'encefalo
Q03.1	Atresia dei forami di Magendie e di Luschka	Q04.9	Malformazione congenita dell'encefalo non specificata
Q04.0	Malformazioni congenite del corpo calloso		

### ADRG B82

#### Altre malattie dei nervi periferici

Diagnosi principale nella tabella B82-1

### DRG B82Z

#### Altre malattie dei nervi periferici

### Diagnosi principale B82-1

G56.0	Sindrome del tunnel carpale	S64.4	Traumatismo di nervo digitale di altro dito della mano
G58.0	Neuropatia intercostale	S64.7	Traumatismo di nervi multipli a livello del polso e della mano
S64.0	Traumatismo del nervo ulnare a livello del polso e della mano	S64.8	Traumatismo di altri nervi a livello del polso e della mano
S64.1	Traumatismo del nervo mediano a livello del polso e della mano	S64.9	Traumatismo di nervo non specificato a livello del polso e della mano
S64.2	Traumatismo del nervo radiale a livello del polso e della mano		
S64.3	Traumatismo di nervo digitale del pollice		

**ADRG B84** **Mielopatie vascolari**

Diagnosi principale nella tabella B84-1

**DRG B84Z** **Mielopatie vascolari****Diagnosi principale B84-1**

G95.1 Mielopatie vascolari

**ADRG B85** **Malattie degenerative del sistema nervoso o paralisi cerebrale**

Diagnosi principale nella tabella B85-1

**DRG B85A** **Malattie degenerative del sistema nervoso con paralisi cerebrale o diagnostica complessa, età < 16 anni**

Diagnosi principale nella tabella B85-2 e Età &lt; 16 anni

**DRG B85B** **Malattie degenerative del sistema nervoso con paralisi cerebrale o diagnostica complessa, età > 15 anni**

Diagnosi principale nella tabella B85-2

**DRG B85C** **Malattie degenerative del sistema nervoso senza paralisi cerebrale, senza diagnostica complessa****Diagnosi B85-1**

A81.0	Malattia di Creutzfeldt-Jakob	G71.2	Miopatie congenite
A81.1	Panencefalite sclerosante subacuta	G71.3	Miopia mitocondriale non classificata altrove
A81.2	Leucoencefalopatia multifocale progressiva	G71.8	Altre malattie primitive dei muscoli
A81.8	Altre infezioni del sistema nervoso centrale da virus atipici	G71.9	Malattie primitive dei muscoli non specificate
A81.9	Infezione, non specificata, del sistema nervoso centrale da virus non convenzionale	G72.3	Paralisi periodica
E75.0	Gangliosidosi GM2	G72.4	Miopia infiammatoria non classificata altrove
E75.1	Altre gangliosidosi	G72.80	Miopia del paziente critico
E75.2	Altre sfingolipidosi	G72.88	Altre miopatie specificate
E75.4	Idiozia amaurotica	G80.0	Paralisi cerebrale con quadriplegia spastica
F84.2	Sindrome di Rett	G80.1	Paralisi cerebrale con diplegia spastica
G10	Malattia di Huntington	G80.2	Paralisi cerebrale infantile con emiplegia spastica
G12.0	Atrofia muscolare spinale infantile tipo I [Werdnig-Hoffman]	G80.3	Paralisi cerebrale discinetica
G12.1	Altre atrofie muscolari spinali ereditarie	G80.4	Paralisi cerebrale atassica
G12.2	Malattia del motoneurone	G80.8	Altra paralisi cerebrale infantile
G12.8	Altre atrofie muscolari spinali e sindromi correlate	G80.9	Paralisi cerebrale infantile non specificata
G12.9	Atrofia muscolare spinale S.A.I.	G81.0	Emiplegia flaccida ed emiparesi
G23.2	Degenerazione striato-nigrica	G81.1	Emiplegia spastica ed emiparesi
G24.0	Distonia da farmaci	G81.9	Emiplegia ed emiparesi non specificate
G24.1	Distonia familiare idiopatica	G83.0	Diparesi e diplegia degli arti superiori
G24.2	Distonia non familiare idiopatica	G83.80	Sindrome locked-in
G25.4	Corea da farmaci	G83.88	Altre sindromi paralitiche specificate
G25.5	Altre forme di corea	G90.3	Atrofia multisistemica
G25.80	Movimenti periodici delle gambe durante il sonno	G91.0	Idrocefalo comunicante
G25.81	Sindrome delle gambe senza riposo [restless-legs-syndrom]	G91.1	Idrocefalo ostruttivo
G25.88	Altri disturbi specificati extrapiramidali e del movimento	G91.20	Idrocefalo normoteso idiopatico
G25.9	Disturbi extrapiramidali e del movimento non specificati	G91.21	Idrocefalo normoteso secondario
G31.2	Degenerazione del sistema nervoso dovuta ad alcol	G91.29	Idrocefalo normoteso non specificato
G31.81	Citopatia mitocondriale	G91.3	Idrocefalo post-traumatico non specificato
G31.82	Demenza con corpi di Lewy	G91.8	Altra forma di idrocefalo
G31.88	Altre malattie degenerative specificate del sistema nervoso	G91.9	Idrocefalo non specificato
G31.9	Malattia degenerativa del sistema nervoso non specificata	G93.1	Danno encefalico anossico non classificato altrove
G70.0	Miastenia grave	G95.0	Siringomielia e siringobulbia
G70.2	Miastenia congenita e dello sviluppo	I67.3	Leucoencefalopatia vascolare progressiva
G71.0	Distrofia muscolare	P94.0	Miastenia grave transitoria neonatale



**Diagnosi B85-2**

A81.0	Malattia di Creutzfeldt-Jakob	G80.0	Paralisi cerebrale con quadriplegia spastica
A81.1	Panencefalite sclerosante subacuta	G80.1	Paralisi cerebrale con diplegia spastica
E75.2	Altre sfingolipidosi	G80.2	Paralisi cerebrale infantile con emiplegia spastica
G23.2	Degenerazione striato-nigrica	G80.3	Paralisi cerebrale discinetica
G31.81	Citopatia mitocondriale	G80.4	Paralisi cerebrale atassica
G31.82	Demenza con corpi di Lewy	G80.8	Altra paralisi cerebrale infantile
G31.88	Altre malattie degenerative specificate del sistema nervoso	G80.9	Paralisi cerebrale infantile non specificata
G70.0	Miastenia grave	G83.0	Diparesi e diplegia degli arti superiori

**ADRG B86****Compressione del midollo spinale non altrimenti specificata e malattia del midollo spinale non altrimenti specificata**

Diagnosi principale nella tabella B86-1

**DRG B86Z****Compressione del midollo spinale non altrimenti specificata e malattia del midollo spinale non altrimenti specificata****Diagnosi principale B86-1**

G95.2	Compressione midollare non specificata	G95.9	Malattia del midollo spinale non specificata
-------	--	-------	--

**ADRGs 901, 902****procedure OR non correlata**

Procedure OR non correlata

**DRGs 901A, 901B, 901C, 901D, 902Z**01  
901-902



# **MDC 02**

Malattie e disturbi dell'occhio



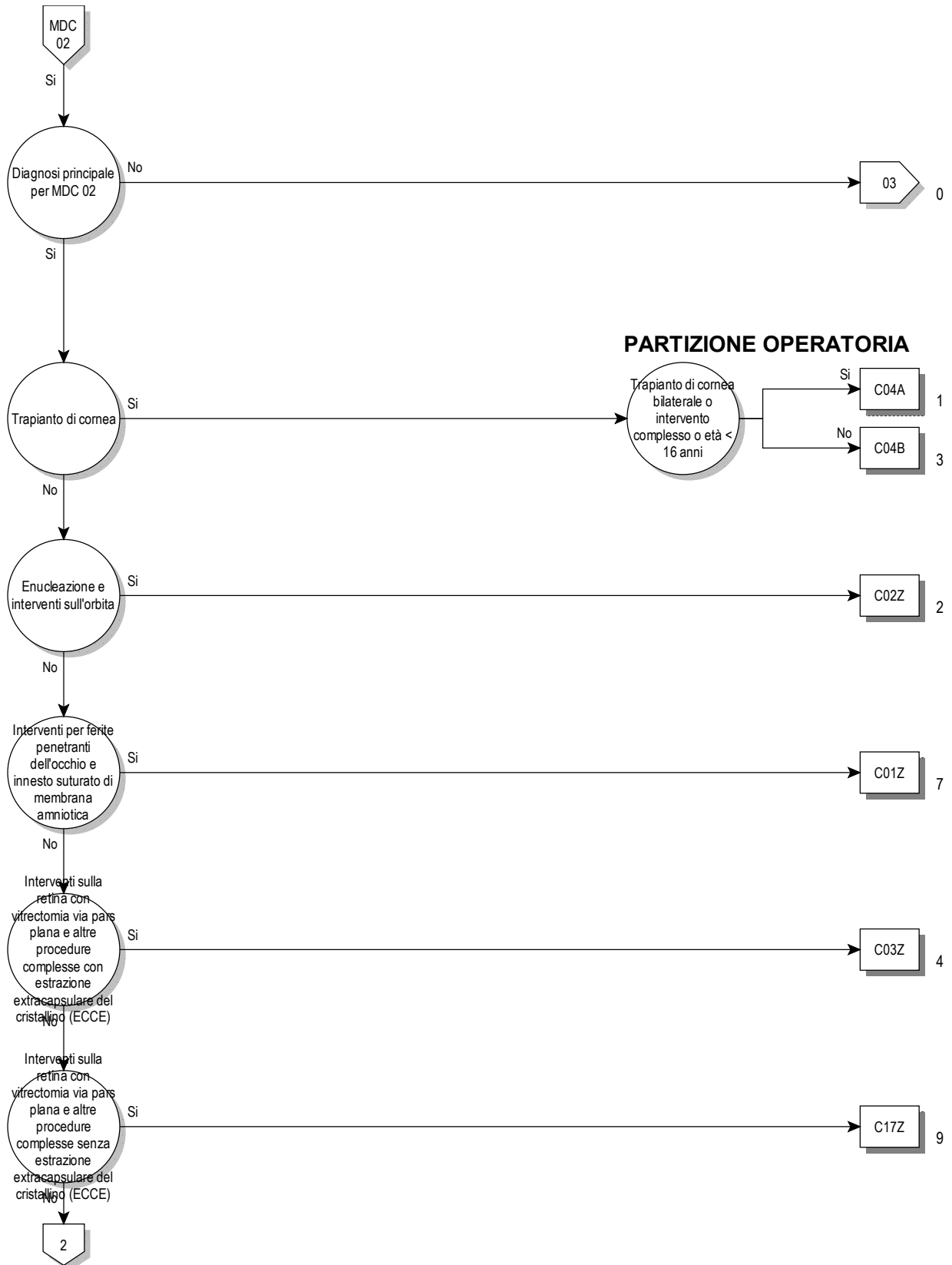

02

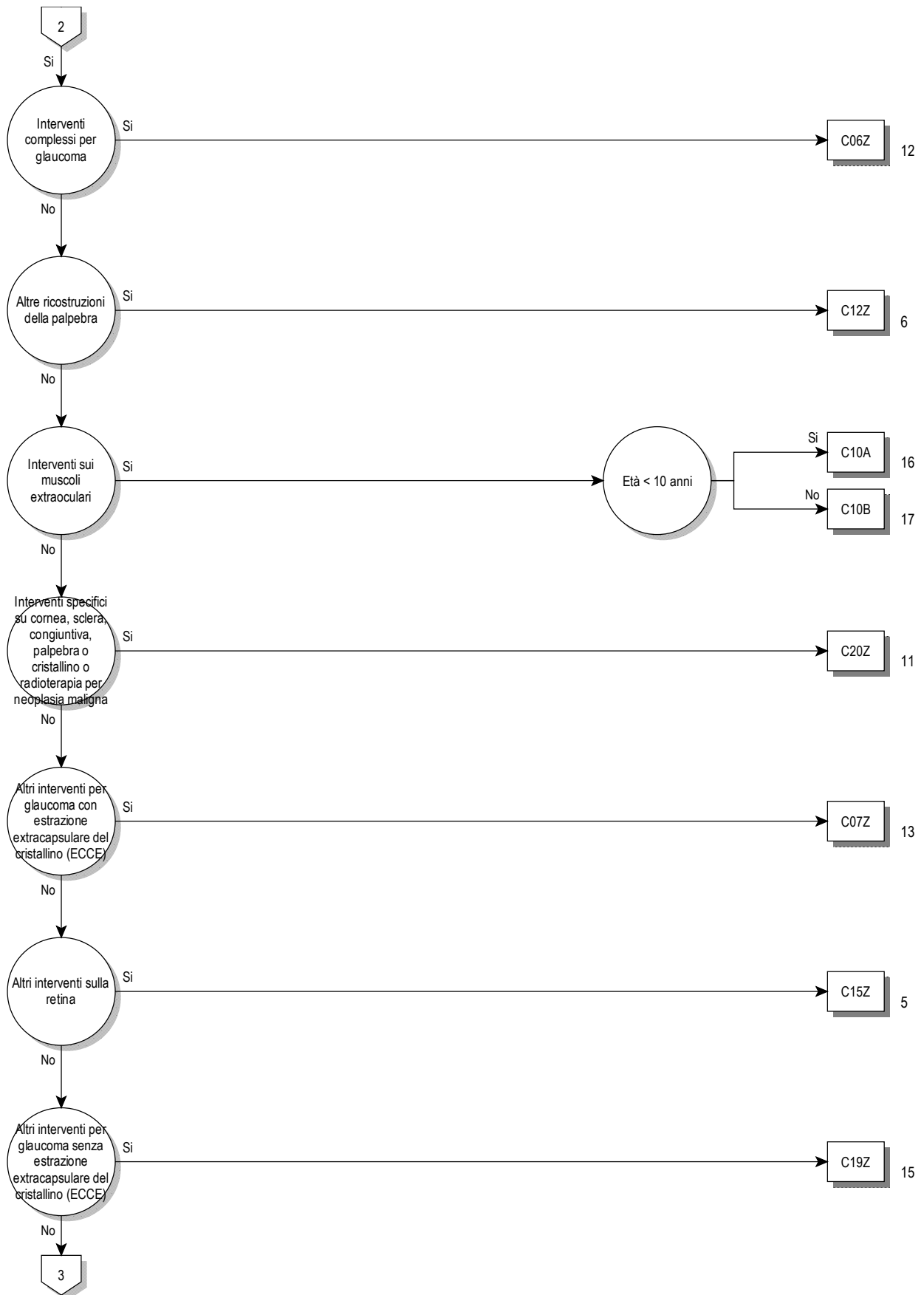

02

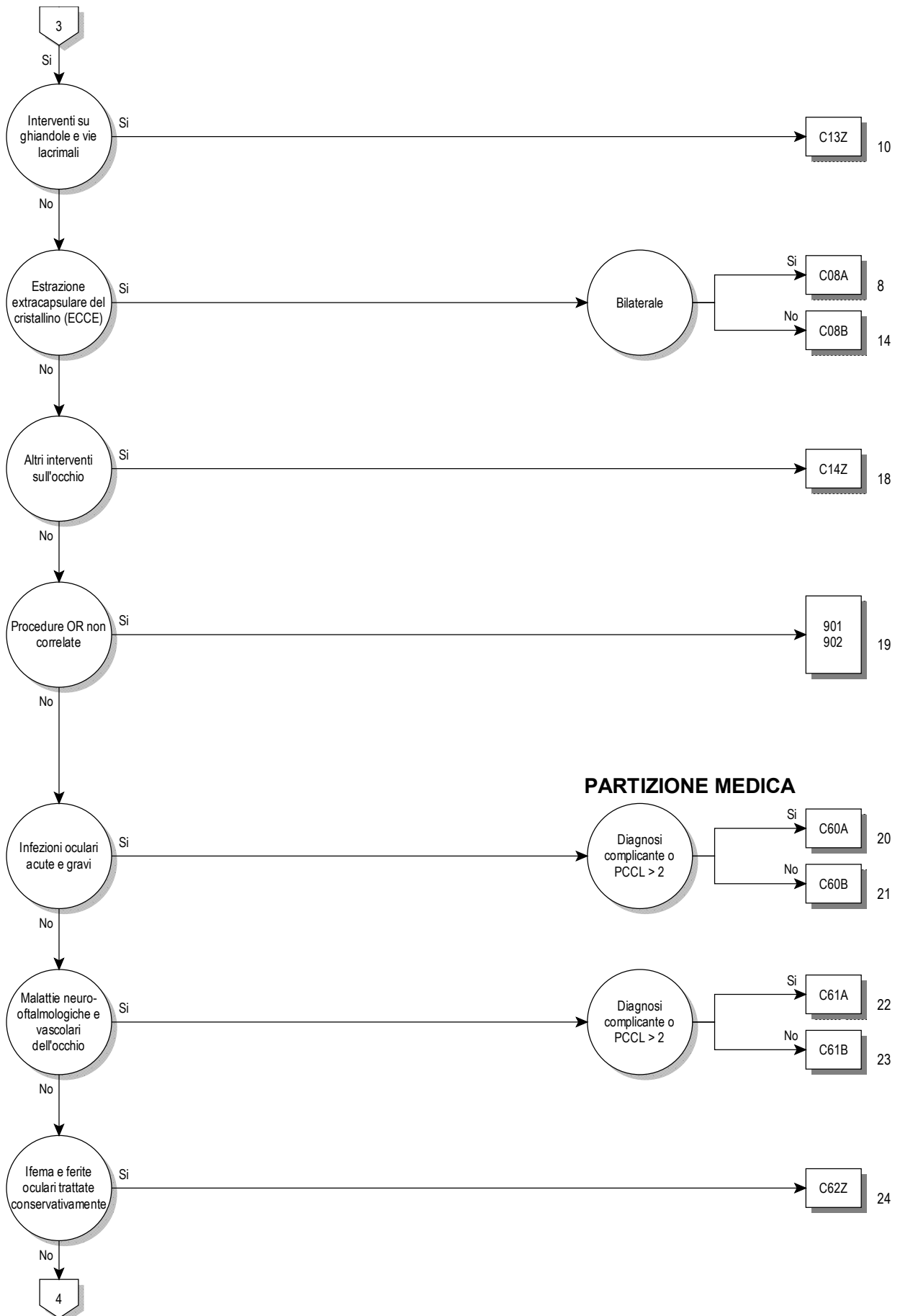

02





**Logica decisionale MDC 02**

Diagnosi principale nella tabella MDC02-0

**Diagnosi principale per MDC 02 (MDC02-0)**

A18.5	Tubercolosi dell'occhio	E50.1	Deficit di vitamina A con macchie di Bitot e xerosi congiuntivale
A50.3	Oftalmopatia sifilitica congenita tardiva	E50.2	Deficit di vitamina A con xerosi corneale
A54.3	Infezione oculare gonococcica	E50.3	Deficit di vitamina A con ulcera e xerosi corneale
A71.0	Stadio iniziale di tracoma	E50.4	Deficit di vitamina A con cheratomalacia
A71.1	Stadio attivo di tracoma	E50.5	Deficit di vitamina A con emeralopia
A71.9	Tracoma non specificato	E50.6	Deficit di vitamina A con cicatrici xeroftalmiche della cornea
A74.0	Congiuntivite da Chlamydiae {H13.1}	E50.7	Altre manifestazioni oculari da deficit di vitamina A
B00.5	Oftalmopatia erpetica	G24.5	Blefarospasmo
B02.3	Oftalmopatia da zoster	H00.0	Orzaiolo ed altra infiammazione profonda della palpebra
B30.0	Cheratocongiuntivite da adenovirus {H19.2}	H00.1	Calazio
B30.1	Congiuntivite da adenovirus {H13.1}	H01.0	Blefarite
B30.2	Faringocongiuntivite virale	H01.1	Dermatosi non infettive della palpebra
B30.3	Congiuntivite acuta emorragica epidemica (da enterovirus) {H13.1}	H01.8	Altra infiammazione specificata della palpebra
B30.8	Altre congiuntiviti virali {H13.1}	H01.9	Infiammazione palpebrale non specificata
B30.9	Congiuntivite virale non specificata	H02.0	Entropion e trichiasi della palpebra
B58.0	Oftalmopatia da toxoplasma	H02.1	Ectropion della palpebra
B69.1	Cisticercosi dell'occhio	H02.2	Lagofalmo
B94.0	Sequela di tracoma	H02.3	Blefarocalasia
C43.1	Melanoma maligno della palpebra, incluso il canto	H02.4	Ptosi palpebrale
C44.1	Tumore Maligno: Cute della palpebra, incluso il canto	H02.5	Altri disturbi funzionali della palpebra
C69.0	Tumore Maligno: Congiuntiva	H02.7	Altri disturbi degenerativi della palpebra e della regione perioculare
C69.1	Tumore Maligno: Cornea	H02.8	Altri disturbi specificati della palpebra
C69.2	Tumore Maligno: Retina	H02.9	Disturbo palpebrale non specificato
C69.3	Tumore Maligno: Coroide	H03.0	Infestazione parassitaria della palpebra in malattie classificate altrove
C69.4	Tumore Maligno: Corpo ciliare	H03.1	Interessamento palpebrale in altre malattie infettive classificate altrove
C69.5	Tumore Maligno: Ghiandola e dotto lacrimale	H03.8	Interessamento palpebrale in altre malattie classificate altrove
C69.6	Tumore Maligno: Orbita	H04.0	Dacrioadenite
C69.8	Tumore Maligno: lesione sconfinante a più zone contigue dell'occhio e degli annessi	H04.1	Altri disturbi di ghiandola lacrimale
C69.9	Tumore Maligno: Occhio non specificato	H04.2	Epifora
D03.1	Melanoma in situ della palpebra, incluso il canto	H04.3	Infiammazione acuta e non specificata delle vie lacrimali
D04.1	Carcinoma in situ: Cute della palpebra, incluso il canto	H04.4	Infiammazione cronica delle vie lacrimali
D09.2	Carcinoma in situ: Occhio	H04.5	Stenosi ed insufficienza delle vie lacrimali
D22.1	Nevo melanocitico della palpebra, incluso il canto	H04.6	Altre affezioni delle vie lacrimali
D23.1	Tumore benigno: Cute della palpebra, incluso il canto	H04.8	Altri disturbi dell'apparato lacrimale
D31.0	Tumore benigno: Congiuntiva	H04.9	Disturbo dell'apparato lacrimale non specificato
D31.1	Tumore benigno: Cornea	H05.0	Infiammazione acuta dell'orbita
D31.2	Tumore benigno: Retina	H05.1	Disturbi infiammatori cronici dell'orbita
D31.3	Tumore benigno: Coroide	H05.2	Esofalmo
D31.4	Tumore benigno: Corpo ciliare	H05.3	Deformazione dell'orbita
D31.5	Tumore benigno: Ghiandola e dotti lacrimali	H05.4	Enofalmo
D31.6	Tumore benigno: Orbita non specificata	H05.5	Ritenzione di corpo estraneo intraoculare (di vecchia data) secondaria a ferita penetrante dell'orbita
D31.9	Tumore benigno: Occhio non specificato	H05.8	Altri disturbi dell'orbita
E10.30	Diabete mellito, tipo 1: con complicazioni oculari: non menzionato come scompensato	H05.9	Affezione dell'orbita non specificato
E10.31	Diabete mellito, tipo 1: con complicazioni oculari: menzionato come scompensato	H06.0	Affezioni dell'apparato lacrimale in malattie classificate altrove
E11.30	Diabete mellito, tipo 2: con complicazioni oculari: non menzionato come scompensato	H06.1	Infestazione parassitaria dell'orbita in malattie classificate altrove
E11.31	Diabete mellito, tipo 2: con complicazioni oculari: menzionato come scompensato	H06.2	Esofalmo distiroideo {E05.-}
E12.30	Diabete mellito correlato a de-0 malnutrizione: con complicazioni oculari: non menzionato come scompensato	H06.3	Altri disturbi dell'orbita in malattie classificate altrove
E12.31	Diabete mellito correlato a de-0 malnutrizione: con complicazioni oculari: menzionato come scompensato	H10.0	Congiuntivite mucopurulenta
E13.30	Altro tipo di diabete mellito specificato: con complicazioni oculari: non menzionato come scompensato	H10.1	Congiuntivite atopica acuta
E13.31	Altro tipo di diabete mellito specificato: con complicazioni oculari: menzionato come scompensato	H10.2	Altra congiuntivite acuta
E14.30	Diabete mellito non specificato: con complicazioni oculari: non menzionato come scompensato	H10.3	Congiuntivite acuta non specificata
E14.31	Diabete mellito non specificato: con complicazioni oculari: menzionato come scompensato	H10.4	Congiuntivite cronica
E50.0	Deficit di vitamina A con xerosi congiuntivale	H10.5	Blefarocongiuntivite
		H10.8	Altre congiuntiviti
		H10.9	Congiuntivite non specificata
		H11.0	Pterigio
		H11.1	Depositi e degenerazioni della congiuntiva
		H11.2	Cicatrici congiuntivali
		H11.3	Emorragia congiuntivale

H11.4	Cisti ed altri disturbi vascolari congiuntivali	H27.1	Lussazione del cristallino
H11.8	Altri disturbi specificati della congiuntiva	H27.8	Altri disturbi specificati del cristallino
H11.9	Disturbo della congiuntiva non specificato	H27.9	Disturbo del cristallino non specificato
H13.0	Filariasi della congiuntiva {B74.-}	H28.0	Cataratta diabetica {E10-E14 con quarto carattere comune .3}
H13.1	Congiuntivite in malattie infettive e parassitarie classificate altrove	H28.1	Cataratta in altre malattie endocrine, nutrizionali e metaboliche
H13.2	Congiuntivite in altre malattie classificate altrove	H28.2	Cataratta in altre malattie classificate altrove
H13.3	Pemfigoide oculare {L12.-}	H28.8	Altri disturbi del cristallino in malattie classificate altrove
H13.8	Altri disturbi della congiuntiva in malattie classificate altrove	H30.0	Infiammazione corioretinica focale
H15.0	Sclerite	H30.1	Infiammazione corioretinica diffusa
H15.1	Episclerite	H30.2	Ciclite posteriore
H15.8	Altri disturbi della sclera	H30.8	Altre infiammazioni corioretiniche
H15.9	Disturbo della sclera non specificato	H30.9	Infiammazione corioretinica non specificata
H16.0	Ulcera corneale	H31.0	Cicatrici corioretiniche
H16.1	Altre cheratiti superficiali senza congiuntivite	H31.1	Degenerazione corioidea
H16.2	Cheratocongiuntivite	H31.2	Distrofia ereditaria della corioide
H16.3	Cheratite interstiziale e profonda	H31.3	Emorragia e rottura corioidea
H16.4	Neovascolarizzazione corneale	H31.4	Distacco di corioide
H16.8	Altre cheratiti	H31.8	Altri disturbi specificati della corioide
H16.9	Cheratite non specificata	H31.9	Disturbo della corioide non specificato
H17.0	Leucoma aderente	H32.0	Infiammazione corioretinica in malattie infettive e parassitarie classificate altrove
H17.1	Altra opacità corneale centrale	H32.8	Altri disturbi corioretinici in malattie classificate altrove
H17.8	Altre opacità e cicatrici corneali	H33.0	Distacco di retina con rottura retinica
H17.9	Cicatrice ed opacità corneali non specificate	H33.1	Retinoschisi e cisti retiniche
H18.0	Pigmentazioni e depositi corneali	H33.2	Distacco sieroso della retina
H18.1	Cheratopatia bollosa	H33.3	Rotture di retina senza distacco
H18.2	Altro edema corneale	H33.4	Distacco da trazione della retina
H18.3	Alterazioni nelle membrane della cornea	H33.5	Altri distacchi di retina
H18.4	Degenerazione corneale	H34.0	Occlusione transitoria di arteria retinica
H18.5	Distrofie corneali ereditarie	H34.1	Occlusione dell'arteria centrale della retina
H18.6	Cheratocono	H34.2	Altre occlusioni arteriose retiniche
H18.7	Altre deformazioni corneali	H34.8	Altre occlusioni vascolari retiniche
H18.8	Altri disturbi specificati della cornea	H34.9	Occlusione vascolare retinica non specificata
H18.9	Disturbo della cornea non specificato	H35.0	Retinopatia non proliferativa [background] e alterazioni vascolari retiniche
H19.0	Sclerite ed episclerite in malattie classificate altrove	H35.1	Retinopatia del prematuro
H19.1	Cheratite e cheratocongiuntivite erpetiche {B00.5}	H35.2	Altra retinopatia proliferativa
H19.2	Cheratite e cheratocongiuntivite in altre malattie infettive e parassitarie classificate altrove	H35.3	Degenerazione della macula e del polo posteriore
H19.8	Altri disturbi della sclera e della cornea in malattie classificate altrove	H35.4	Degenerazione retinica periferica
H20.0	Iridociclite acuta e subacuta	H35.5	Distrofia retinica ereditaria
H20.1	Iridociclite cronica	H35.6	Emorragia retinica
H20.2	Uveite faecoanafilattica	H35.7	Separazione degli strati retinici
H20.8	Altre iridociclit	H35.8	Altri disturbi specificati della retina
H20.9	Iridociclite non specificata	H35.9	Disturbo retinico non specificato
H21.0	Ifema	H36.0	Retinopatia diabetica {E10-E14 con quarto carattere comune .3}
H21.1	Altri disturbi vascolari dell'iride e del corpo ciliare	H36.8	Altri disturbi retinici in malattie classificate altrove
H21.2	Degenerazione dell'iride e del corpo ciliare	H40.0	Sospetto di glaucoma
H21.3	Cisti dell'iride, del corpo ciliare e della camera anteriore	H40.1	Glaucoma primario ad angolo aperto
H21.4	Membrane pupillari	H40.2	Glaucoma primario ad angolo chiuso
H21.5	Altre aderenze e rotture dell'iride e del corpo ciliare	H40.3	Glaucoma secondario a trauma oculare
H21.8	Altri disturbi specificati dell'iride e del corpo ciliare	H40.4	Glaucoma secondario ad infiammazione oculare
H21.9	Disturbo dell'iride e del corpo ciliare non specificato	H40.5	Glaucoma secondario ad altri disturbi oculari
H22.0	Iridociclite in malattie infettive e parassitarie classificate altrove	H40.6	Glaucoma secondario a farmaci
H22.1	Iridociclite in altre malattie classificate altrove	H40.8	Altro glaucoma
H22.8	Altri disturbi dell'iride e del corpo ciliare in malattie classificate altrove	H40.9	Glaucoma non specificato
H25.0	Cataratta senile incipiente	H42.8	Glaucoma in altre malattie classificate altrove
H25.1	Cataratta senile nucleare	H43.0	Prolasso del corpo vitreo
H25.2	Cataratta senile morgagnana	H43.1	Emorragia vitreale
H25.8	Altra cataratta senile	H43.2	Depositi cristallini nel corpo vitreo
H25.9	Cataratta senile non specificata	H43.3	Altre opacità del corpo vitreo
H26.0	Cataratta infantile, giovanile e presenile	H43.8	Altri disturbi del corpo vitreo
H26.1	Cataratta traumatica	H43.9	Disturbo del corpo vitreo non specificato
H26.2	Cataratta complicata	H44.0	Endoftalmite purulenta
H26.3	Cataratta da farmaci	H44.1	Altra endoftalmite
H26.4	Cataratta secondaria	H44.2	Miopia degenerativa
H26.8	Altra cataratta specificata	H44.3	Altri disturbi degenerativi del globo oculare
H26.9	Cataratta non specificata	H44.4	Ipotonia oculare
H27.0	Afachia	H44.5	Malattie degenerative del globo oculare
		H44.6	Ritenzione di corpo estraneo, magnetico, intraoculare (di vecchia data)

H44.7	Ritenzione di corpo estraneo, non magnetico, intraoculare (di vecchia data)	H59.0	Cheratopatia (bollosa afachica) susseguente ad intervento chirurgico di cataratta
H44.8	Altri disturbi del globo oculare	H59.8	Altri disturbi iatrogeni dell'occhio e degli annessi oculari
H44.9	Disturbo del globo oculare non specificato	H59.9	Disturbo iatrogeno dell'occhio e degli annessi oculari non specificato
H45.0	Emorragia del vitreo in malattie classificate altrove	Q10.0	Ptosi congenita
H45.1	Endoftalmite in malattie classificate altrove	Q10.1	Ectropion congenito
H45.8	Altri disturbi del corpo vitreo e del globo oculare in malattie classificate altrove	Q10.2	Entropion congenito
H46	Neurite ottica	Q10.3	Altre malformazioni congenite delle palpebre
H47.0	Disturbi del nervo ottico non classificati altrove	Q10.4	Assenza e agenesia dell'apparato lacrimale
H47.2	Atrofia ottica	Q10.5	Stenosi o restringimento congenito del condotto lacrimale
H47.3	Altri disturbi della papilla ottica	Q10.6	Altre malformazioni congenite dell'apparato lacrimale
H48.0	Atrofia ottica in malattie classificate altrove	Q10.7	Malformazione congenita dell'orbita
H48.1	Nevrite retrobulbare in malattie classificate altrove	Q11.0	Occhio cistico
H48.8	Altri disturbi del nervo ottico e delle vie ottiche in malattie classificate altrove	Q11.1	Altre forme di anoftalmo
H49.0	Paralisi del terzo nervo cranico [oculomotore]	Q11.2	Microftalmia
H49.1	Paralisi del quarto nervo cranico [trocleare]	Q11.3	Macroftalmia
H49.2	Paralisi del sesto nervo cranico [abducente]	Q12.0	Cataratta congenita
H49.3	Oftalmoplegia completa esterna	Q12.1	Lussazione congenita del cristallino
H49.4	Oftalmoplegia progressiva esterna	Q12.2	Coloboma del cristallino
H49.8	Altro strabismo paralitico	Q12.3	Afachia congenita
H49.9	Strabismo paralitico non specificato	Q12.4	Sferofachia
H50.0	Strabismo concomitante convergente	Q12.8	Altre malformazioni congenite del cristallino
H50.1	Strabismo concomitante divergente	Q12.9	Malformazione congenita del cristallino non specificata
H50.2	Strabismo verticale	Q13.0	Coloboma dell'iride
H50.3	Eterotropia intermittente	Q13.1	Assenza dell'iride
H50.4	Altro e non specificato strabismo concomitante	Q13.2	Altre malformazioni congenite dell'iride
H50.5	Eteroforia	Q13.3	Opacità corneale congenita
H50.6	Strabismo meccanico	Q13.4	Altre malformazioni congenite corneali
H50.8	Altro strabismo specificato	Q13.5	Sclera blu
H50.9	Strabismo non specificato	Q13.8	Altre malformazioni congenite del segmento anteriore dell'occhio
H51.0	Paralisi della coniugazione dello sguardo	Q13.9	Malformazione congenita non specificata, del segmento anteriore dell'occhio
H51.1	Difetto ed eccesso di convergenza	Q14.0	Malformazione congenita dell'umore vitreo
H51.8	Altri disturbi specificati dei movimenti binoculari	Q14.1	Malformazione congenita della retina
H51.9	Disturbo dei movimenti binoculari non specificato	Q14.2	Malformazione congenita della papilla ottica
H52.0	Ipermetropia	Q14.3	Malformazione congenita della corioide
H52.1	Miopia	Q14.8	Altre malformazioni congenite del segmento posteriore dell'occhio
H52.2	Astigmatismo	Q14.9	Malformazione congenita non specificata del segmento posteriore dell'occhio
H52.3	Anisometropia ed aniseiconia	Q15.0	Glaucoma congenito
H52.4	Presbiopia	Q15.8	Altre malformazioni congenite specificate dell'occhio
H52.5	Disturbi di accomodazione	Q15.9	Malformazione congenita dell'occhio non specificata
H52.6	Altri vizi di rifrazione	R44.1	Allucinazioni visive
H52.7	Vizio di rifrazione non specificato	S00.1	Contusione della palpebra e dell'area perioculare
H53.0	Ambliopia ex anopsia	S00.20	Altri traumi superficiali della palpebra e dell'area perioculare: tipo di ferita non precisato
H53.1	Disturbi soggettivi della vista	S00.21	Altri traumi superficiali della palpebra e dell'area perioculare: Escoriazione
H53.2	Diplopia	S00.22	Altri traumi superficiali della palpebra e dell'area perioculare: Formazione di vesciche (non termiche)
H53.3	Altri disturbi della visione binoculare	S00.23	Altri traumi superficiali della palpebra e dell'area perioculare: Morso o puntura d'insetto (non velenoso)
H53.4	Difetti del campo visivo	S00.24	Altri traumi superficiali della palpebra e dell'area perioculare: Corpo estraneo superficiale (scheggia)
H53.5	Deficit della visione dei colori	S00.28	Altri traumi superficiali della palpebra e dell'area perioculare: altra ferita
H53.6	Cecità notturna	S01.1	Ferita aperta della palpebra e dell'area perioculare
H53.8	Altri disturbi visivi	S05.0	Traumatismo della congiuntiva e abrasione corneale senza menzione di corpo estraneo
H53.9	Disturbo visivo non specificato	S05.1	Contusione del globo oculare e dei tessuti orbitari
H54.0	Cecità binoculare	S05.2	Lacerazione e rottura oculari con prolasso o perdita di tessuto intraoculare
H54.1	Deficit visivo grave, binoculare	S05.3	Lacerazione oculare senza prolasso o perdita di tessuto intraoculare
H54.2	Deficit visivo moderato, binoculare	S05.4	Ferita penetrante dell'orbita con o senza corpo estraneo
H54.3	Deficit visivo lieve o inesistente, binoculare	S05.5	Ferita penetrante del globo oculare con corpo estraneo
H54.4	Cecità monoculare	S05.6	Ferita penetrante del globo oculare senza corpo estraneo
H54.5	Deficit visivo grave, monoculare	S05.7	Avulsione dell'occhio
H54.6	Deficit visivo moderato, monoculare	S05.8	Altri traumi dell'occhio e dell'orbita
H54.9	Deficit visivo non specificato (binoculare)		
H55	Nistagmo ed altri movimenti irregolari degli occhi		
H57.0	Anomalie della funzione pupillare		
H57.1	Dolore oculare		
H57.8	Altri disturbi specificati dell'occhio e degli annessi oculari		
H57.9	Disturbo dell'occhio e degli annessi oculari non specificato		
H58.1	Disturbi visivi in malattie classificate altrove		
H58.8	Altri specificati disturbi dell'occhio e degli annessi oculari in malattie classificate altrove		

S05.9	Traumatismo dell'occhio e dell'orbita, non specificato	T26.6	Corrosione della cornea e del sacco congiuntivale
T15.0	Corpo estraneo nella cornea	T26.7	Corrosione provocante la rottura e la distruzione del globo oculare
T15.1	Corpo estraneo nel sacco congiuntivale	T26.8	Corrosione di altre parti dell'occhio e degli annessi oculari
T15.8	Corpo estraneo in altre e multiple sedi della parte esterna dell'occhio	T26.9	Corrosione dell'occhio e degli annessi oculari, parte non specificata
T15.9	Corpo estraneo nella parte esterna dell'occhio, parte non specificata	T49.5	Avvelenamento: Farmaci e preparati oftalmologici
T26.0	Ustione della palpebra e dell'area perioculare	T85.2	Complicanza meccanica di lente intraoculare
T26.1	Ustione della cornea e del sacco congiuntivale	T85.3	Complicanza meccanica di altri dispositivi protesici, impianti ed innesti oculari
T26.2	Ustione provocante la rottura e la distruzione del globo oculare	T86.83	Insuccesso e rigetto: Trapianto di cornea oculare
T26.3	Ustioni di altre parti dell'occhio e degli annessi oculari	Z94.7	Stato dopo trapianto corneale
T26.4	Ustione dell'occhio e degli annessi oculari, parte non specificata	Z96.1	Presenza di lente intraoculare
T26.5	Corrosione della palpebra e dell'area perioculare		

**ADRG C01****Interventi per ferite penetranti dell'occhio e innesto suturato di membrana amniotica**

Almeno una Diagnosi nella tabella C01-1 e almeno una Procedura nella tabella C01-2 o Procedura nella tabella C01-3

**DRG C01Z****Interventi per ferite penetranti dell'occhio e innesto suturato di membrana amniotica****Diagnosi C01-1**

S05.2	Lacerazione e rottura oculari con prolasso o perdita di tessuto intraoculare	S05.5	Ferita penetrante del globo oculare con corpo estraneo
S05.3	Lacerazione oculare senza prolasso o perdita di tessuto intraoculare	S05.6	Ferita penetrante del globo oculare senza corpo estraneo
		S05.7	Avulsione dell'occhio

**Procedura C01-2**

01.14.00↔	Biopsia a cielo aperto del cervello, NAS	08.34↔	Correzione di blefaroptosi con altre tecniche che utilizzano il muscolo elevatore
01.14.10↔	Biopsia stereotassica a cielo aperto del cervello	08.35↔	Correzione di blefaroptosi con tecnica tarsale
01.14.99↔	Biopsia a cielo aperto del cervello, altro	08.36↔	Correzione di blefaroptosi con altre tecniche
02.03↔	Formazione di opercoli cranici	08.37↔	Riduzione di sovracorrezione di ptosi (della palpebra superiore)
08.11.00↔	Biopsia della palpebra, NAS	08.38↔	Correzione di retrazione della palpebra
08.11.20↔	Biopsia a cielo aperto della palpebra, NAS	08.41↔	Riparazione di entropion o ectropion tramite termocauterizzazione
08.11.99↔	Biopsia della palpebra, altro	08.42↔	Riparazione di entropion o ectropion con tecnica di sutura
08.21↔	Asportazione di calazio	08.43↔	Riparazione di entropion o ectropion con resezione cuneiforme
08.22.00↔	Asportazione di altra lesione minore della palpebra (chirurgia micrografica), NAS	08.44.00↔	Riparazione di entropion o ectropion con ricostruzione della palpebra, NAS
08.22.10↔	Asportazione di altra lesione minore della palpebra, senza controllo istografico (chirurgia micrografica)	08.44.10↔	Riparazione di entropion o ectropion con ricostruzione della palpebra, accorciamento orizzontale della palpebra
08.22.11↔	Asportazione di altra lesione minore della palpebra, con controllo istografico (chirurgia micrografica)	08.44.99↔	Altra riparazione di entropion o ectropion con ricostruzione della palpebra
08.22.99↔	Asportazione di altra lesione minore della palpebra (chirurgia micrografica), altro	08.49.00↔	Altra riparazione di entropion o ectropion, NAS
08.23.00↔	Asportazione di lesione maggiore della palpebra, non a tutto spessore, NAS	08.49.10↔	Altra riparazione di entropion o ectropion con intervento sui muscoli retrattori della palpebra
08.23.10↔	Asportazione di lesione maggiore della palpebra, non a tutto spessore, senza controllo istografico (chirurgia micrografica)	08.49.11↔	Altra riparazione di entropion o ectropion con riposizione di lamella palpebrale
08.23.11↔	Asportazione di lesione maggiore della palpebra, non a tutto spessore, con controllo istografico (chirurgia micrografica)	08.49.99↔	Altra riparazione di entropion o ectropion, altro
08.23.99↔	Asportazione di lesione maggiore della palpebra, non a tutto spessore, altro	08.51↔	Cantotomia
08.24.00↔	Asportazione di lesione maggiore della palpebra, a tutto spessore, NAS	08.52↔	Blefarorrafia
08.24.10↔	Asportazione di lesione maggiore della palpebra, a tutto spessore, senza controllo istografico (chirurgia micrografica)	08.59.00↔	Altra correzione della posizione della palpebra, NAS
08.24.11↔	Asportazione di lesione maggiore della palpebra, a tutto spessore, con controllo istografico (chirurgia micrografica)	08.59.10↔	Cantoplastica, NAS
08.24.99↔	Asportazione di lesione maggiore della palpebra, a tutto spessore, altro	08.59.11↔	Cantopessia
08.31↔	Correzione di blefaroptosi con intervento sui muscoli frontali, con sutura	08.59.12↔	Correzione di epicanto
08.32↔	Correzione di blefaroptosi con intervento sui muscoli frontali con sospensione a fascia	08.59.99↔	Altra correzione della posizione della palpebra, altra
08.33↔	Correzione di blefaroptosi con resezione o avanzamento del muscolo elevatore o aponeurosi	08.61.00↔	Ricostruzione della palpebra con lembo o innesto cutaneo, NAS
		08.61.10↔	Ricostruzione della palpebra con lembo cutaneo
		08.61.11↔	Ricostruzione della palpebra con innesto cutaneo
		08.61.99↔	Altra ricostruzione della palpebra con lembo o innesto cutaneo, altro
		08.62↔	Ricostruzione della palpebra con innesto o lembo di mucosa
		08.63↔	Ricostruzione della palpebra con innesto del follicolo pilifero
		08.64↔	Ricostruzione della palpebra con lembo tarsocongiuntivale

08.69.00↔	Altra ricostruzione della palpebra con lembo o innesto , NAS	10.31.10↔	Asportazione di lesione o tessuto della congiuntiva con plastica
08.69.10↔	Ricostruzione della palpebra con cartilagine	10.31.99↔	Asportazione di lesione o tessuto della congiuntiva, altro
08.69.11↔	Ricostruzione della palpebra con materiale alloplastico	10.32↔	Distruzione di lesione della congiuntiva
08.69.12↔	Ricostruzione della palpebra con tecnica di avanzamento e rotazione palpebrale	10.33↔	Altri interventi di distruzione sulla congiuntiva
08.69.13↔	Ricostruzione della palpebra con allungamento della palpebra superiore	10.41.00↔	Riparazione di simblefaron con innesto libero, NAS
08.69.19↔	Ricostruzione della palpebra con altro lembo o innesto	10.41.10↔	Riparazione di simblefaron con innesto libero, autogeno
08.69.99↔	Altra ricostruzione della palpebra con lembo o innesto, altro	10.41.11↔	Riparazione di simblefaron con innesto libero, non autogeno
08.70↔	Ricostruzione della palpebra, NAS	10.41.99↔	Altra riparazione di simblefaron con innesto libero
08.71↔	Ricostruzione della palpebra interessante il margine palpebrale, non a tutto spessore	10.42.00↔	Ricostruzione di cul-de-sac congiuntivale con innesto libero, NAS
08.72↔	Altra ricostruzione della palpebra, non a tutto spessore	10.42.10↔	Ricostruzione di cul-de-sac congiuntivale con innesto libero, autogeno
08.73.00↔	Ricostruzione della palpebra interessante il margine palpebrale, a tutto spessore, NAS	10.42.11↔	Ricostruzione di cul-de-sac congiuntivale con innesto libero, non autogeno
08.73.10↔	Ricostruzione con lembo di avanzamento del margine palpebrale	10.42.99↔	Altra ricostruzione di cul-de-sac congiuntivale con innesto libero
08.73.99↔	Altra ricostruzione della palpebra interessante il margine palpebrale, a tutto spessore	10.43↔	Altra ricostruzione di cul-de-sac congiuntivale
08.74.00↔	Altra ricostruzione della palpebra a tutto spessore, NAS	10.44.00↔	Altro innesto libero alla congiuntiva, NAS
08.74.10↔	Allungamento della palpebra superiore	10.44.10↔	Altro innesto libero alla congiuntiva, autogeno
08.74.99↔	Altra ricostruzione della palpebra a tutto spessore, altro	10.44.11↔	Altro innesto libero alla congiuntiva, non autogeno
08.82↔	Riparazione di lacerazione della palpebra interessante il margine palpebrale, non a tutto spessore	10.44.99↔	Altro innesto libero alla congiuntiva, altro
08.83↔	Altra riparazione di lacerazione della palpebra, non a tutto spessore	10.49.00↔	Altra congiuntivoplastica, NAS
08.84↔	Riparazione di lacerazione della palpebra interessante il margine palpebrale, a tutto spessore	10.49.10↔	Tenonplastica
08.85↔	Altra ricostruzione di lacerazione della palpebra, a tutto spessore	10.49.99↔	Altra congiuntivoplastica, altro
08.86↔	Ritidectomia della palpebra inferiore	10.5x.00↔	Lisi di aderenze della congiuntiva e della palpebra, NAS
08.87↔	Ritidectomia della palpebra superiore	10.5x.10↔	Lisi di aderenze della congiuntiva e della palpebra con congiuntivoplastica
08.89.00↔	Altra riparazione della palpebra, NAS	10.5x.99↔	Altra lisi di aderenze della congiuntiva e della palpebra
08.89.10↔	Riparazione della palpebra, angolo mediale o laterale	10.6x.00↔	Riparazione di lacerazione della congiuntiva, NAS
08.89.11↔	Riparazione della palpebra mediante sollevamento del sopracciglio	10.6x.10↔	Mediante sutura
08.89.12↔	Riparazione della palpebra mediante asportazione di prolasso del corpo adiposo dell'orbita	10.6x.99↔	Altra riparazione di lacerazione della congiuntiva
08.89.13↔	Riparazione della palpebra mediante trattamento superficiale con laser	11.0↔	Rimozione di corpo estraneo della cornea con impiego di magnete
08.89.14↔	Riparazione della palpebra mediante altro allungamento della palpebra superiore	11.1↔	Incisione della cornea
08.89.15↔	Riparazione della palpebra mediante allungamento della palpebra inferiore	11.21↔	Curettaggio della cornea per striscio o coltura
08.89.99↔	Altra riparazione della palpebra, altro	11.22.00↔	Biopsia della cornea, NAS
09.0↔	Incisione della ghiandola lacrimale	11.22.20↔	Biopsia a cielo aperto della cornea
09.11↔	Biopsia della ghiandola lacrimale	11.22.99↔	Biopsia della cornea, altro
09.12↔	Biopsia del sacco lacrimale	11.31↔	Trasposizione dello pterigio
09.20↔	Asportazione della ghiandola lacrimale, NAS	11.32↔	Asportazione dello pterigio con innesto corneale
09.21↔	Asportazione di lesione della ghiandola lacrimale	11.39.00↔	Altra asportazione dello pterigio, NAS
09.22↔	Altra dacrioadenectomia parziale	11.39.10↔	Asportazione dello pterigio con cheratectomia (fototerapeutica)
09.23↔	Dacrioadenectomia totale	11.39.11↔	Asportazione dello pterigio con altra congiuntivoplastica
09.3↔	Altri interventi sulla ghiandola lacrimale	11.39.99↔	Altra asportazione dello pterigio, altro
09.44↔	Intubazione del dotto naso-lacrimale	11.41↔	Rimozione meccanica dell'epitelio corneale
09.51↔	Incisione del punto lacrimale	11.42↔	Termocauterizzazione per lesione della cornea
09.52↔	Incisione dei canalicoli lacrimali	11.43↔	Crioterapia di lesione della cornea
09.53↔	Incisione del sacco lacrimale	11.49.00↔	Altra rimozione o distruzione di lesione della cornea, NAS
09.59↔	Altra incisione delle vie lacrimali	11.49.10↔	Distruzione di lesione della cornea, mediante fotocoagulazione laser
09.6↔	Asportazione del sacco e delle vie lacrimali	11.49.19↔	Altra distruzione di lesione della cornea
09.71↔	Correzione di eversione del punto lacrimale	11.49.20↔	Cheratectomia di lesione della cornea mediante fototerapia
09.72↔	Altra riparazione del punto lacrimale	11.49.29↔	Altra cheratectomia di lesione della cornea
09.73↔	Riparazione dei canalicoli	11.49.99↔	Altra rimozione o distruzione di lesione della cornea, altro
09.81↔	Dacriocistorinostomia [DCR]	11.51↔	Sutura di lacerazione corneale
09.82↔	Congiuntivocistorinostomia	11.52↔	Riparazione di deiscenza postoperatoria di incisione corneale
09.83↔	Congiuntivorinostomia con inserzione di tubo o di supporto	11.53↔	Riparazione di lacerazione o ferita della cornea con lembo congiuntivale
09.91↔	Obliterazione del punto lacrimale	11.59.00↔	Altra riparazione della cornea, NAS
09.99↔	Altri interventi sull'apparato lacrimale	11.59.10↔	Riparazione mediante copertura della cornea, NAS
10.0↔	Rimozione di corpo estraneo dalla congiuntiva per incisione	11.59.11↔	Riparazione mediante copertura della cornea con membrana amniotica
10.1↔	Altra incisione della congiuntiva	11.59.12↔	Riparazione mediante altra copertura della cornea
10.21.20↔	Biopsia a cielo aperto della congiuntiva	11.59.99↔	Altra riparazione della cornea, altro
10.31.00↔	Asportazione di lesione o tessuto della congiuntiva, NAS	11.60↔	Trapianto di cornea, NAS
		11.61↔	Cheratoplastica lamellare con autoinnesto
		11.62↔	Altra cheratoplastica lamellare
		11.63↔	Cheratoplastica penetrante con autotrapianto
		11.64↔	Altra cheratoplastica penetrante
		11.69.00↔	Altro trapianto della cornea, NAS
		11.69.10↔	Autotrapianto controlaterale della cornea
		11.69.20↔	Trapianto di cornea perforante

11.69.99↔	Altro trapianto della cornea, altro	12.79.00↔	Altri interventi per glaucoma, NAS
11.71↔	Cheratomeleusi	12.79.10↔	Viscocalanostomia per glaucoma
11.72↔	Cheratofachia	12.79.11↔	Sclerectomia profonda per glaucoma
11.73↔	Cheratoprotesi	12.79.20↔	Impianto di drenaggio di glaucoma
11.74↔	Termocheratoplastica	12.79.99↔	Altri interventi per glaucoma, altro
11.75↔	Cheratotomia radiale	12.81↔	Sutura di lacerazione della sclera
11.76↔	Epicheratofachia	12.82↔	Riparazione di fistola della sclera
11.79.00↔	Altri interventi di ricostruzione sulla cornea compresi quelli di rifrazione, NAS	12.83↔	Revisione di ferita operatoria del segmento anteriore dell'occhio, NAC
11.79.10↔	Cherectomia fotorefrattiva	12.84↔	Asportazione o distruzione di lesione della sclera
11.79.20↔	Impianto di segmento anulare intrastromale della cornea	12.85↔	Riparazione di stafiloma della sclera con innesto
11.79.99↔	Altri interventi di ricostruzione sulla cornea compresi quelli di rifrazione, altro	12.86↔	Altra riparazione di stafiloma della sclera
11.91↔	Tatuaggio della cornea	12.87↔	Rinforzo della sclera mediante innesto
11.92↔	Rimozione di impianto artificiale dalla cornea	12.88↔	Altro rinforzo della sclera
12.00↔	Rimozione di corpo estraneo intraoculare dal segmento anteriore dell'occhio, NAS	12.89↔	Altri interventi sulla sclera
12.01↔	Rimozione di corpo estraneo intraoculare dal segmento anteriore dell'occhio con impiego di magnete	12.91.00↔	Svuotamento terapeutico della camera anteriore, NAS
12.02↔	Rimozione di corpo estraneo intraoculare dal segmento anteriore dell'occhio senza impiego di magnete	12.91.10↔	Irrigazione della camera anteriore, NAS
12.11↔	Iridotomia con trasfissione	12.91.11↔	Irrigazione della camera anteriore con rimozione di olio di silicone
12.12↔	Altra iridotomia	12.91.19↔	Altra irrigazione della camera anteriore
12.14↔	Altra iridectomia	12.91.20↔	Paracentesi della camera anteriore
12.21↔	Aspirazione diagnostica della camera anteriore dell'occhio	12.91.99↔	Svuotamento terapeutico della camera anteriore, altro
12.22↔	Biopsia dell'iride	12.93↔	Rimozione o distruzione di invasione epiteliale dalla camera anteriore
12.29.10↔	Biopsia del corpo ciliare	12.97↔	Altri interventi sull'iride
12.29.20↔	Biopsia della sclera	12.98.00↔	Altri interventi sul corpo ciliare, NAS
12.29.30↔	Biopsia del cristallino	12.98.10↔	Fissazione del corpo ciliare
12.31↔	Lisi di goniosinechie	12.98.99↔	Altri interventi sul corpo ciliare, altro
12.32↔	Lisi di altre sinechie anteriori	12.99.00↔	Altri interventi sulla camera anteriore, NAS
12.33↔	Lisi di sinechie posteriori	12.99.99↔	Altri interventi sulla camera anteriore, altro
12.35↔	Coreoplastica	13.00↔	Rimozione di corpo estraneo dal cristallino, NAS
12.39.00↔	Altra iridoplastica, NAS	13.01↔	Rimozione di corpo estraneo dal cristallino con magnete
12.39.10↔	Iridoplastica mediante laser per favorire la circolazione intraoculare	13.02↔	Rimozione di corpo estraneo dal cristallino senza magnete
12.39.99↔	Altra iridoplastica, altro	13.11↔	Estrazione intracapsulare del cristallino per via temporale inferiore
12.40↔	Rimozione di lesione del segmento anteriore dell'occhio, NAS	13.19↔	Altra estrazione intracapsulare del cristallino
12.43↔	Distruzione di lesione del corpo ciliare, non escissionale	13.2↔	Estrazione extracapsulare del cristallino con tecnica di estrazione lineare
12.44↔	Asportazione di lesione del corpo ciliare	13.3↔	Estrazione extracapsulare del cristallino con tecnica di aspirazione semplice (e di irrigazione)
12.51↔	Goniopuntura senza goniotomia	13.41↔	Facoemulsificazione ed aspirazione di cataratta
12.52↔	Goniotomia senza goniopuntura	13.42↔	Facoframmentazione meccanica ed aspirazione di cataratta per via posteriore
12.53↔	Goniotomia con goniopuntura	13.43↔	Facoframmentazione meccanica ed altra aspirazione di cataratta
12.54↔	Trabecolotomia ab externo	13.59↔	Altra estrazione extracapsulare del cristallino
12.55↔	Ciclodialisi	13.64↔	Discissione di membrana secondaria [dopo cataratta]
12.59.00↔	Altri interventi per favorire la circolazione intraoculare, NAS	13.65↔	Asportazione di membrana secondaria [dopo cataratta]
12.59.10↔	Trabecoloplastica o gonioplastica per favorire la circolazione intraoculare	13.66↔	Frammentazione meccanica di membrana secondaria [dopo cataratta]
12.59.11↔	Aspirazione e raschiamento del trabecolato per favorire la circolazione intraoculare	13.8↔	Rimozione di cristallino impiantato
12.59.99↔	Altri interventi per favorire la circolazione intraoculare, altro	13.90↔	Operazione sul cristallino, NAC
12.61.00↔	Trapanazione della sclera con iridectomia, NAS	13.91↔	Inserzione di protesi intraoculare telescopica
12.61.10↔	Trapanazione coperta della sclera con iridectomia	13.92↔	Capsulotomia del cristallino
12.61.11↔	Trapanazione non coperta della sclera con iridectomia	13.93↔	Chiusura di difetto del cristallino con colla tessutale
12.61.99↔	Altra trapanazione della sclera con iridectomia	13.99↔	Altri interventi sul cristallino, altro
12.62↔	Termocauterizzazione della sclera con iridectomia	14.00↔	Rimozione di corpo estraneo dal segmento posteriore dell'occhio, NAS
12.63↔	Iridoclasia e iridotasi	14.01↔	Rimozione di corpo estraneo dal segmento posteriore dell'occhio con utilizzo di magnete
12.64.00↔	Trabecolectomia ab externo, NAS	14.02↔	Rimozione di corpo estraneo dal segmento posteriore dell'occhio senza utilizzo di magnete
12.64.10↔	Trabecolectomia coperta ab externo	14.11↔	Aspirazione diagnostica del corpo vitreo
12.64.11↔	Trabecolectomia non coperta ab externo	14.21↔	Distruzione di lesione corioretinica mediante diatermia
12.64.99↔	Altra trabecolectomia ab externo	14.22↔	Distruzione di lesione corioretinica mediante crioterapia
12.65↔	Altra fistolizzazione della sclera con iridectomia	14.23↔	Distruzione di lesione corioretinica mediante xenon arc fotocoagulazione
12.66↔	Revisione postoperatoria di interventi di fistolizzazione della sclera	14.24↔	Distruzione di lesione corioretinica mediante laser-fotocoagulazione
12.69.00↔	Altri interventi di fistolizzazione della sclera, NAS	14.25↔	Distruzione di lesione corioretinica mediante fotocoagulazione di tipo non specificato
12.69.10↔	Interventi filtranti per ridurre la elevata pressione intraoculare		
12.69.99↔	Altri interventi di fistolizzazione della sclera, altro		
12.71↔	Ciclodiatomia		
12.72↔	Ciclocioterapia		
12.73↔	Ciclofotocoagulazione		
12.74↔	Riduzione del corpo ciliare, NAS		

14.26↔	Distruzione di lesione corioretinica con terapia radiante	15.12.00↔	Avanzamento di un solo muscolo extraoculare, NAS
14.27↔	Distruzione di lesione corioretinica mediante impianto di sorgente radioattiva	15.12.10↔	Avanzamento di un solo muscolo extraoculare retto
14.29↔	Altra distruzione di lesione corioretinica	15.12.11↔	Avanzamento di un solo muscolo extraoculare obliquo
14.31↔	Riparazione di lacerazione della retina mediante diatermia	15.12.99↔	Altro avanzamento di un solo muscolo extraoculare retto
14.32↔	Riparazione di lacerazione della retina mediante crioterapia	15.13.00↔	Resezione di un solo muscolo extraoculare, NAS
14.33↔	Riparazione di lacerazione della retina mediante fotocoagulazione con xenon-arc	15.13.10↔	Resezione di un solo muscolo extraoculare retto
14.34↔	Riparazione di lacerazione della retina mediante fotocoagulazione con laser	15.13.11↔	Resezione di un solo muscolo extraoculare obliquo
14.35↔	Riparazione di lacerazione della retina mediante fotocoagulazione di tipo non specificato	15.13.99↔	Altra resezione di un solo muscolo extraoculare
14.39.00↔	Altra riparazione di lacerazione della retina, NAS	15.19.00↔	Altri interventi su un solo muscolo extraoculare che richiedono distacco temporaneo dal bulbo, NAS
14.39.10↔	Riparazione di lacerazione della retina con liquidi pesanti	15.19.10↔	Interventi di rinforzo di un solo muscolo extraoculare, NAS
14.39.99↔	Altra riparazione di lacerazione della retina, altro	15.19.11↔	Interventi di rinforzo di un solo muscolo extraoculare retto
14.41↔	Piombaggio sclerale con impianto	15.19.12↔	Interventi di rinforzo di un solo muscolo extraoculare obliquo
14.49↔	Altro piombaggio sclerale	15.19.19↔	Altri interventi di rinforzo di un solo muscolo extraoculare
14.51↔	Riparazione di distacco retinico mediante diatermia	15.19.20↔	Interventi di indebolimento di un solo muscolo extraoculare, NAS
14.52↔	Riparazione di distacco retinico con crioterapia	15.19.21↔	Interventi di indebolimento di un solo muscolo extraoculare retto
14.53↔	Riparazione di distacco retinico mediante fotocoagulazione con xenon-arc	15.19.22↔	Interventi di indebolimento di un solo muscolo extraoculare obliquo
14.54↔	Riparazione di distacco retinico mediante fotocoagulazione con laser	15.19.29↔	Altri interventi di indebolimento di un solo muscolo extraoculare
14.55↔	Riparazione di distacco retinico mediante fotocoagulazione di tipo non specificato	15.19.30↔	Miopessia su un muscolo extraoculare retto
14.59.00↔	Altra riparazione di distacco retinico, NAS	15.19.40↔	Interventi sull'escursione del movimento oculare
14.59.10↔	Riparazione di distacco retinico con liquidi pesanti	15.19.99↔	Altri interventi su un solo muscolo extraoculare che richiedono distacco temporaneo dal bulbo, altro
14.59.11↔	Riparazione di distacco retinico mediante endotamponamento con gas	15.21.00↔	Interventi di allungamento di un solo muscolo extraoculare, NAS
14.59.99↔	Altra riparazione di distacco retinico, altro	15.21.10↔	Interventi di allungamento di un solo muscolo extraoculare retto
14.6x.00↔	Rimozione di materiale impiantato chirurgicamente dalla camera posteriore, NAS	15.21.11↔	Interventi di allungamento di un solo muscolo extraoculare obliquo
14.6x.10↔	Revisione e sostituzione di piombaggio sclerale	15.21.99↔	Altri interventi di allungamento di un solo muscolo extraoculare
14.6x.20↔	Rimozione di piombaggio sclerale	15.22.00↔	Interventi di accorciamento di un solo muscolo extraoculare, NAS
14.6x.99↔	Rimozione di materiale impiantato chirurgicamente dalla camera posteriore, altro	15.22.10↔	Interventi di accorciamento di un solo muscolo extraoculare retto
14.71.00↔	Rimozione del corpo vitreo per via anteriore, NAS	15.22.11↔	Interventi di accorciamento di un solo muscolo extraoculare obliquo
14.71.10↔	Vitrectomia anteriore via pars plana	15.22.99↔	Altri interventi di accorciamento di un solo muscolo extraoculare
14.71.19↔	Altra vitrectomia via pars plana	15.29.00↔	Altri interventi su un solo muscolo extraoculare, NAS
14.71.99↔	Rimozione del corpo vitreo per via anteriore, altro	15.29.01↔	Altri interventi su un solo muscolo extraoculare retto
14.72↔	Altra rimozione del corpo vitreo	15.29.02↔	Altri interventi su un solo muscolo extraoculare obliquo
14.73.00↔	Vitrectomia meccanica per via anteriore, NAS	15.29.09↔	Altri interventi su un solo muscolo extraoculare, altro
14.73.10↔	Vitrectomia meccanica anteriore via pars plana	15.29.10↔	Adesiolisi di un solo muscolo extraoculare, NAS
14.73.19↔	Vitrectomia meccanica anteriore per altra via	15.29.11↔	Adesiolisi di un solo muscolo extraoculare retto
14.73.99↔	Vitrectomia meccanica per via anteriore, altro	15.29.12↔	Adesiolisi di un solo muscolo extraoculare obliquo
14.74↔	Altra vitrectomia meccanica	15.29.19↔	Altra adesiolisi di un solo muscolo extraoculare
14.79↔	Altri interventi sul corpo vitreo	15.29.30↔	Distacco di un solo muscolo extraoculare, NAS
14.9x.00↔	Altri interventi sulla retina, sulla coroide e sulla camera posteriore, NAS	15.29.31↔	Distacco di un solo muscolo extraoculare retto
14.9x.10↔	Altro intervento sulla retina, rotazione della retina	15.29.32↔	Distacco di un solo muscolo extraoculare obliquo
14.9x.11↔	Inserzione di protesi retinica epiretinale	15.29.39↔	Distacco di un solo muscolo extraoculare, altro
14.9x.12↔	Sostituzione di protesi retinica epiretinale	15.29.40↔	Rifissazione di un solo muscolo extraoculare, NAS
14.9x.13↔	Rimozione di protesi retinica epiretinale	15.29.41↔	Rifissazione di un solo muscolo extraoculare retto
14.9x.14↔	Inserzione di protesi retinica subretinale	15.29.42↔	Rifissazione di un solo muscolo extraoculare obliquo
14.9x.15↔	Sostituzione di protesi retinica subretinale	15.29.49↔	Altra rifissazione di un solo muscolo extraoculare
14.9x.16↔	Rimozione di protesi retinica subretinale	15.3x.00↔	Interventi su due o più muscoli extraoculari che richiedono distacco temporaneo dal bulbo, NAS
14.9x.20↔	Fissazione di marcatori per radioterapia di retina, coroide e camera posteriore	15.3x.10↔	Interventi su due muscoli extraoculari retti che richiedono distacco temporaneo dal bulbo
14.9x.21↔	Rimozione di marcatori per radioterapia di retina, coroide e camera posteriore	15.3x.11↔	Interventi su almeno 3 muscoli extraoculari obliqui che richiedono distacco temporaneo dal bulbo
14.9x.22↔	Correzione della posizione di applicatore radioattivo su retina, coroide e camera posteriore	15.3x.12↔	Interventi su almeno 2 muscoli extraoculari retti e almeno 2 obliqui che richiedono distacco temporaneo dal bulbo
14.9x.23↔	Rimozione di applicatore radioattivo da retina, coroide e camera posteriore	15.3x.20↔	Miopessia di 2 muscoli extraoculari retti che richiede distacco temporaneo dal bulbo
14.9x.99↔	Altri interventi sulla retina, sulla coroide e sulla camera posteriore, altro	15.3x.21↔	Miopessia di almeno 2 muscoli extraoculari retti con intervento su almeno un altro muscolo extraoculare che richiedono distacco temporaneo dal bulbo
15.01↔	Biopsia di muscoli o tendini extraoculari	15.3x.99↔	Altri interventi su due o più muscoli extraoculari che richiedono distacco temporaneo dal bulbo
15.11.00↔	Arretramento di un solo muscolo extraoculare, NAS	15.4x.00↔	Interventi su due o più muscoli extraoculari senza distacco temporaneo dal bulbo, NAS
15.11.10↔	Arretramento di un solo muscolo extraoculare retto	15.4x.10↔	Interventi su 2 muscoli extraoculari retti senza distacco temporaneo dal bulbo
15.11.11↔	Arretramento di un solo muscolo extraoculare obliquo	15.4x.11↔	Interventi su almeno 3 muscoli extraoculari obliqui senza distacco temporaneo dal bulbo
15.11.99↔	Altro arretramento di un solo muscolo extraoculare		

15.4x.12↔	Altri interventi su almeno 2 muscoli extraoculari retti e 2 obliqui senza distacco temporaneo dal bulbo	16.59.00↔	Altra esenterazione dell'orbita, NAS
15.4x.20↔	Miopia di 2 muscoli extraoculari retti senza distacco temporaneo dal bulbo	16.59.10↔	Altra esenterazione dell'orbita, con conservazione della cute palpebrale
15.4x.21↔	Miopia di almeno 2 muscoli extraoculari retti con intervento su almeno un altro muscolo extraoculare senza distacco temporaneo dal bulbo	16.59.11↔	Altra esenterazione dell'orbita, senza conservazione della cute palpebrale
15.4x.99↔	Altri interventi su almeno 2 muscoli extraoculari retti e 2 obliqui senza distacco temporaneo dal bulbo	16.59.99↔	Altra esenterazione dell'orbita, altro
15.5x.00↔	Trasposizione di muscoli extraoculari, NAS	16.61.00↔	Inserzione secondaria di impianto oculare, NAS
15.5x.10↔	Trasposizione di muscolo extraoculare retto	16.61.10↔	Inserzione secondaria di impianto oculare, innesto dermoadiposo
15.5x.11↔	Trasposizione di muscolo extraoculare obliquo	16.61.99↔	Inserzione secondaria di impianto oculare, altro
15.5x.99↔	Altra trasposizione di muscoli extraoculari	16.62.00↔	Revisione e reinserzione di impianto oculare, NAS
15.6↔	Revisione di intervento su muscolo extraoculare	16.62.10↔	Revisione di impianto oculare
15.7↔	Riparazioni di lesioni del muscolo extraoculare	16.62.20↔	Sostituzione di impianto oculare, inserzione di innesto dermoadiposo
15.9↔	Altri interventi su muscoli e tendini extraoculari	16.62.29↔	Altra sostituzione di impianto oculare
16.01↔	Orbitotomia con lembo osseo	16.62.99↔	Altra revisione e reinserzione di impianto oculare
16.02↔	Orbitotomia con inserzione di impianto orbitale	16.63↔	Revisione della cavità dopo enucleazione con innesto
16.09↔	Altra orbitotomia	16.64↔	Altra revisione della cavità dopo enucleazione
16.1↔	Rimozione di corpo estraneo penetrante dell'occhio, NAS	16.65.00↔	Innesto secondario ad esenterazione della cavità orbitale, NAS
16.23.00↔	Biopsia del bulbo oculare e dell'orbita, NAS	16.65.10↔	Innesto dermoadiposo secondario ad esenterazione della cavità orbitale
16.23.11↔	Biopsia dell'orbita, chirurgica a cielo aperto	16.65.99↔	Altra innesto secondario ad esenterazione della cavità orbitale
16.23.12↔	Biopsia dell'orbita, transnasale	16.66↔	Altra revisione di eviscerazione della cavità orbitale
16.23.21↔	Biopsia del bulbo oculare	16.69↔	Altri interventi secondari dopo rimozione di bulbo oculare
16.23.99↔	Biopsia del bulbo oculare e dell'orbita, altro	16.71↔	Rimozione di protesi oculare
16.31↔	Rimozione del contenuto del bulbo oculare con impianto endosclerale contemporaneo	16.72↔	Rimozione di protesi orbitale
16.39↔	Altra eviscerazione del bulbo oculare	16.81↔	Riparazione di ferita dell'orbita
16.41↔	Enucleazione del bulbo oculare con impianto contemporaneo di protesi nella capsula di Tenone, con inserzione di muscoli	16.82↔	Riparazione di rottura del bulbo oculare
16.42↔	Enucleazione del bulbo oculare con altro impianto contemporaneo	16.89↔	Altra riparazione di lesione del bulbo oculare o dell'orbita
16.49↔	Altra enucleazione del bulbo oculare	16.92↔	Asportazione di lesione dell'orbita
16.51.00↔	Esenterazione dell'orbita con rimozione di strutture adiacenti, NAS	16.98.00↔	Altri interventi sull'orbita, NAS
16.51.10↔	Esenterazione dell'orbita con rimozione di strutture adiacenti, con conservazione della cute palpebrale	16.98.10↔	Ricostruzione dell'orbita, NAS
16.51.11↔	Esenterazione dell'orbita con rimozione di strutture adiacenti, senza conservazione della cute palpebrale	16.98.11↔	Ricostruzione della parete orbitale con lembo microvascolare
16.51.99↔	Altra esenterazione dell'orbita con rimozione di strutture adiacenti	16.98.19↔	Altra ricostruzione della parete orbitale
16.52.00↔	Esenterazione dell'orbita con rimozione terapeutica di osso orbitale, NAS	16.98.20↔	Decompressione ossea dell'orbita
16.52.10↔	Esenterazione dell'orbita con rimozione terapeutica di osso orbitale, con conservazione della cute palpebrale	16.98.21↔	Asportazione di tessuto adiposo dall'orbita
16.52.11↔	Esenterazione dell'orbita con rimozione terapeutica di osso orbitale, senza conservazione della cute palpebrale	16.98.22↔	Inserzione di sistema intraoculare di somministrazione farmacologica
16.52.99↔	Altra esenterazione dell'orbita con rimozione terapeutica di osso orbitale	16.98.23↔	Inserzione di sistema extrabulbare di somministrazione farmacologica
		16.98.24↔	Aumento temporaneo intraoperatorio della pressione oculare
		16.98.25↔	Rimozione di impianto dopo intervento per glaucoma
		16.98.99↔	Altri interventi sull'orbita, altro
		16.99↔	Altri interventi sul bulbo oculare
		38.21↔	Biopsia di vasi sanguigni
		95.04†↔	Esame dell'occhio sotto anestesia

**Procedura C01-3**

11.59.11↔ Riparazione mediante copertura della cornea con membrana amniotica

**ADRG C02****Enucleazioni e interventi sull'orbita**

Procedura nella tabella C02-1

**DRG C02Z****Enucleazioni e interventi sull'orbita****Procedura C02-1**

02.03↔	Formazione di opercoli cranici	16.02↔	Orbitotomia con inserzione di impianto orbitale
14.26↔	Distruzione di lesione corioretinica con terapia radiante	16.09↔	Altra orbitotomia
14.27↔	Distruzione di lesione corioretinica mediante impianto di sorgente radioattiva	16.23.00↔	Biopsia del bulbo oculare e dell'orbita, NAS
16.01↔	Orbitotomia con lembo osseo	16.23.11↔	Biopsia dell'orbita, chirurgica a cielo aperto
		16.23.12↔	Biopsia dell'orbita, transnasale



16.23.21↔	Biopsia del bulbo oculare	16.62.00↔	Revisione e reinserzione di impianto oculare, NAS
16.23.99↔	Biopsia del bulbo oculare e dell'orbita, altro	16.62.10↔	Revisione di impianto oculare
16.31↔	Rimozione del contenuto del bulbo oculare con impianto endoclerale contemporaneo	16.62.20↔	Sostituzione di impianto oculare, inserzione di innesto dermoadiposo
16.39↔	Altra eviscerazione del bulbo oculare	16.62.29↔	Altra sostituzione di impianto oculare
16.41↔	Enucleazione del bulbo oculare con impianto contemporaneo di protesi nella capsula di Tenone, con inserzione di muscoli	16.62.99↔	Altra revisione e reinserzione di impianto oculare
16.42↔	Enucleazione del bulbo oculare con altro impianto contemporaneo	16.63↔	Revisione della cavità dopo enucleazione con innesto
16.49↔	Altra enucleazione del bulbo oculare	16.64↔	Altra revisione della cavità dopo enucleazione
16.51.00↔	Esenterazione dell'orbita con rimozione di strutture adiacenti, NAS	16.65.00↔	Innesto secondario ad esenterazione della cavità orbitale, NAS
16.51.10↔	Esenterazione dell'orbita con rimozione di strutture adiacenti, con conservazione della cute palpebrale	16.65.10↔	Innesto dermoadiposo secondario ad esenterazione della cavità orbitale
16.51.11↔	Esenterazione dell'orbita con rimozione di strutture adiacenti, senza conservazione della cute palpebrale	16.65.99↔	Altro innesto secondario ad esenterazione della cavità orbitale
16.51.99↔	Altra esenterazione dell'orbita con rimozione di strutture adiacenti	16.66↔	Altra revisione di eviscerazione della cavità orbitale
16.52.00↔	Esenterazione dell'orbita con rimozione terapeutica di osso orbitale, NAS	16.69↔	Altri interventi secondari dopo rimozione di bulbo oculare
16.52.10↔	Esenterazione dell'orbita con rimozione terapeutica di osso orbitale, con conservazione della cute palpebrale	16.71↔	Rimozione di protesi oculare
16.52.11↔	Esenterazione dell'orbita con rimozione terapeutica di osso orbitale, senza conservazione della cute palpebrale	16.72↔	Rimozione di protesi orbitale
16.52.99↔	Altra esenterazione dell'orbita con rimozione terapeutica di osso orbitale	16.81↔	Riparazione di ferita dell'orbita
16.59.00↔	Altra esenterazione dell'orbita, NAS	16.82↔	Riparazione di rottura del bulbo oculare
16.59.10↔	Altra esenterazione dell'orbita, con conservazione della cute palpebrale	16.89↔	Altra riparazione di lesione del bulbo oculare o dell'orbita
16.59.11↔	Altra esenterazione dell'orbita, senza conservazione della cute palpebrale	16.92↔	Asportazione di lesione dell'orbita
16.59.99↔	Altra esenterazione dell'orbita, altro	16.98.00↔	Altri interventi sull'orbita, NAS
16.61.00↔	Inserzione secondaria di impianto oculare, NAS	16.98.10↔	Ricostruzione dell'orbita, NAS
16.61.10↔	Inserzione secondaria di impianto oculare, innesto dermoadiposo	16.98.11↔	Ricostruzione della parete orbitale con lembo microvascolare
16.61.99↔	Inserzione secondaria di impianto oculare, altro	16.98.19↔	Altra ricostruzione della parete orbitale
		16.98.20↔	Decompressione ossea dell'orbita
		16.98.21↔	Asportazione di tessuto adiposo dall'orbita
		16.98.22↔	Inserzione di sistema intraoculare di somministrazione farmacologica
		16.98.23↔	Inserzione di sistema extrabulbare di somministrazione farmacologica
		16.98.24↔	Aumento temporaneo intraoperatorio della pressione oculare
		16.98.25↔	Rimozione di impianto dopo intervento per glaucoma
		16.98.99↔	Altri interventi sull'orbita, altro
		16.99↔	Altri interventi sul bulbo oculare

**ADRG C03****Interventi sulla retina con vitrectomia via pars plana e altre procedure complesse con estrazione extracapsulare del cristallino (ECCE)**

Procedura nella tabella C03-1 e Procedura nella tabella C03-2

**DRG C03Z****Interventi sulla retina con vitrectomia via pars plana e altre procedure complesse con estrazione extracapsulare del cristallino (ECCE)****Procedura C03-1**

14.71.00↔	Rimozione del corpo vitreo per via anteriore, NAS	14.9x.14↔	Inserzione di protesi retinica subretinale
14.71.10↔	Vitrectomia anteriore via pars plana	14.9x.15↔	Sostituzione di protesi retinica subretinale
14.71.19↔	Altra vitrectomia via pars plana	14.9x.16↔	Rimozione di protesi retinica subretinale
14.71.99↔	Rimozione del corpo vitreo per via anteriore, altro	14.9x.20↔	Fissazione di marcatori per radioterapia di retina, coroide e camera posteriore
14.73.00↔	Vitrectomia meccanica per via anteriore, NAS	14.9x.21↔	Rimozione di marcatori per radioterapia di retina, coroide e camera posteriore
14.73.10↔	Vitrectomia meccanica anteriore via pars plana	14.9x.22↔	Correzione della posizione di applicatore radioattivo su retina, coroide e camera posteriore
14.73.19↔	Vitrectomia meccanica anteriore per altra via	14.9x.23↔	Rimozione di applicatore radioattivo da retina, coroide e camera posteriore
14.73.99↔	Vitrectomia meccanica per via anteriore, altro	14.9x.99↔	Altri interventi sulla retina, sulla coroide e sulla camera posteriore, altro
14.9x.00↔	Altri interventi sulla retina, sulla coroide e sulla camera posteriore, NAS		
14.9x.10↔	Altro intervento sulla retina, rotazione della retina		
14.9x.11↔	Inserzione di protesi retinica epiretinale		
14.9x.12↔	Sostituzione di protesi retinica epiretinale		
14.9x.13↔	Rimozione di protesi retinica epiretinale		

**Procedura C03-2**

13.2↔	Estrazione extracapsulare del cristallino con tecnica di estrazione lineare	13.41↔	Facoemulsificazione ed aspirazione di cataratta
13.3↔	Estrazione extracapsulare del cristallino con tecnica di aspirazione semplice (e di irrigazione)	13.42↔	Facoframmentazione meccanica ed aspirazione di cataratta per via posteriore

13.43↔	Facoframmentazione meccanica ed altra aspirazione di cataratta	13.59↔	Altra estrazione extracapsulare del cristallino
13.51↔	Estrazione extracapsulare del cristallino per via temporale inferiore		

**ADRG C04** **Trapianto di cornea**

Almeno una Procedura nella tabella C04-1

**DRG C04A** **Trapianto di cornea, bilaterale o con intervento complesso o età < 16 anni**

Beidseitige Prozedur nella tabella C04-2 o Procedura nella tabella C04-3 o Procedura nella tabella C04-4 o Età &lt; 16 anni

**DRG C04B** **Trapianto di cornea senza intervento complesso, età > 15 anni****Procedura C04-1**

11.61↔	Cheratoplastica lamellare con autoinnesto	11.64↔	Altra cheratoplastica penetrante
11.62↔	Altra cheratoplastica lamellare	11.69.10↔	Autotrapianto controlaterale della cornea
11.63↔	Cheratoplastica penetrante con autotrapianto	11.69.20↔	Trapianto di cornea perforante

**Procedura C04-2**

11.61↔	Cheratoplastica lamellare con autoinnesto	11.64↔	Altra cheratoplastica penetrante
11.62↔	Altra cheratoplastica lamellare	11.69.10↔	Autotrapianto controlaterale della cornea
11.63↔	Cheratoplastica penetrante con autotrapianto	11.69.20↔	Trapianto di cornea perforante

**Procedura C04-3**

13.2↔	Estrazione extracapsulare del cristallino con tecnica di estrazione lineare	13.43↔	Facoframmentazione meccanica ed altra aspirazione di cataratta
13.3↔	Estrazione extracapsulare del cristallino con tecnica di aspirazione semplice (e di irrigazione)	13.51↔	Estrazione extracapsulare del cristallino per via temporale inferiore
13.41↔	Facuomulsificazione ed aspirazione di cataratta	13.59↔	Altra estrazione extracapsulare del cristallino
13.42↔	Facoframmentazione meccanica ed aspirazione di cataratta per via posteriore		

**Procedura C04-4**

11.59.11↔	Riparazione mediante copertura della cornea con membrana amniotica
-----------	--

**ADRG C06** **Interventi complessi per glaucoma**

Procedura nella tabella C06-1

**DRG C06Z** **Interventi complessi per glaucoma****Procedura C06-1**

12.51↔	Goniopuntura senza goniotomia	12.64.10↔	Trabeculectomia coperta ab esterno
12.52↔	Goniotomia senza goniopuntura	12.64.11↔	Trabeculectomia non coperta ab esterno
12.53↔	Goniotomia con goniopuntura	12.64.99↔	Altra trabeculectomia ab esterno
12.61.00↔	Trapanazione della sclera con iridectomia, NAS	12.69.00↔	Altri interventi di fistolizzazione della sclera, NAS
12.61.10↔	Trapanazione coperta della sclera con iridectomia	12.69.10↔	Interventi filtranti per ridurre la elevata pressione intraoculare
12.61.11↔	Trapanazione non coperta della sclera con iridectomia	12.69.99↔	Altri interventi di fistolizzazione della sclera, altro
12.61.99↔	Altra trapanazione della sclera con iridectomia	12.79.10↔	Viscocanalostomia per glaucoma
12.63↔	Iridoclasia e iridotasi	12.79.11↔	Sclerectomia profonda per glaucoma
12.64.00↔	Trabeculectomia ab esterno, NAS		

**ADRG C07****Altri interventi per glaucoma con estrazione extracapsulare del cristallino (ECCE)**

Procedura nella tabella C07-1 e Procedura nella tabella C07-2

**DRG C07Z****Altri interventi per glaucoma con estrazione extracapsulare del cristallino (ECCE)****Procedura C07-1**

12.11↔	Iridotomia con trasfissione	12.61.10↔	Trapanazione coperta della sclera con iridectomia
12.12↔	Altra iridotomia	12.61.11↔	Trapanazione non coperta della sclera con iridectomia
12.14↔	Altra iridectomia	12.61.99↔	Altra trapanazione della sclera con iridectomia
12.22↔	Biopsia dell'iride	12.62↔	Termocauterizzazione della sclera con iridectomia
12.31↔	Lisi di goniosinechie	12.65↔	Altra fistolizzazione della sclera con iridectomia
12.32↔	Lisi di altre sinechie anteriori	12.66↔	Revisione postoperatoria di interventi di fistolizzazione della sclera
12.35↔	Coreoplastica	12.69.00↔	Altri interventi di fistolizzazione della sclera, NAS
12.39.00↔	Altra iridoplastica, NAS	12.69.10↔	Interventi filtranti per ridurre la elevata pressione intraoculare
12.39.10↔	Iridoplastica mediante laser per favorire la circolazione intraoculare	12.69.99↔	Altri interventi di fistolizzazione della sclera, altro
12.39.99↔	Altra iridoplastica, altro	12.71↔	Ciclodiatomia
12.54↔	Trabecolotomia ab externo	12.72↔	Ciclocrioterapia
12.55↔	Ciclodialisi	12.73↔	Ciclofotocoagulazione
12.59.00↔	Altri interventi per favorire la circolazione intraoculare, NAS	12.74↔	Riduzione del corpo ciliare, NAS
12.59.10↔	Trabecoloplastica o gonioplastica per favorire la circolazione intraoculare	12.79.00↔	Altri interventi per glaucoma, NAS
12.59.11↔	Aspirazione e raschiamento del trabecolato per favorire la circolazione intraoculare	12.79.20↔	Impianto di drenaggio di glaucoma
12.59.99↔	Altri interventi per favorire la circolazione intraoculare, altro	12.79.99↔	Altri interventi per glaucoma, altro
12.61.00↔	Trapanazione della sclera con iridectomia, NAS	12.82↔	Riparazione di fistola della sclera

**Procedura C07-2**

13.2↔	Estrazione extracapsulare del cristallino con tecnica di estrazione lineare	13.43↔	Facoframmentazione meccanica ed altra aspirazione di cataratta
13.3↔	Estrazione extracapsulare del cristallino con tecnica di aspirazione semplice (e di irrigazione)	13.51↔	Estrazione extracapsulare del cristallino per via temporale inferiore
13.41↔	Facoemulsificazione ed aspirazione di cataratta	13.59↔	Altra estrazione extracapsulare del cristallino
13.42↔	Facoframmentazione meccanica ed aspirazione di cataratta per via posteriore		

**ADRG C08****Estrazione extracapsulare del cristallino (ECCE)**

Procedura nella tabella C08-1 o Procedura nella almeno due delle tabelle C08-2, C08-3

**DRG C08A****Estrazione extracapsulare del cristallino (ECCE) bilaterale**

Beidseitige Prozedur nella tabella C08-4

**DRG C08B****Estrazione extracapsulare del cristallino (ECCE)****Procedura C08-1**

13.2↔	Estrazione extracapsulare del cristallino con tecnica di estrazione lineare	13.43↔	Facoframmentazione meccanica ed altra aspirazione di cataratta
13.3↔	Estrazione extracapsulare del cristallino con tecnica di aspirazione semplice (e di irrigazione)	13.59↔	Altra estrazione extracapsulare del cristallino
13.41↔	Facoemulsificazione ed aspirazione di cataratta	13.8↔	Rimozione di cristallino impiantato
13.42↔	Facoframmentazione meccanica ed aspirazione di cataratta per via posteriore		

**Procedura C08-2**

13.2↔	Estrazione extracapsulare del cristallino con tecnica di estrazione lineare	13.42↔	Facoframmentazione meccanica ed aspirazione di cataratta per via posteriore
13.3↔	Estrazione extracapsulare del cristallino con tecnica di aspirazione semplice (e di irrigazione)	13.43↔	Facoframmentazione meccanica ed altra aspirazione di cataratta
13.41↔	Facoemulsificazione ed aspirazione di cataratta		

13.51↔	Estrazione extracapsulare del cristallino per via temporale inferiore	13.69↔	Altra estrazione di cataratta
13.59↔	Altra estrazione extracapsulare del cristallino	13.8↔	Rimozione di cristallino impiantato

**Procedura C08-3**

13.70↔	Inserzione di cristallino artificiale, NAS	13.72↔	Inserzione secondaria di cristallino intraoculare
13.71↔	Inserzione di cristallino artificiale intraoculare al momento della estrazione di cataratta		

**Procedura C08-4**

13.2↔	Estrazione extracapsulare del cristallino con tecnica di estrazione lineare	13.43↔	Facoframmentazione meccanica ed altra aspirazione di cataratta
13.3↔	Estrazione extracapsulare del cristallino con tecnica di aspirazione semplice (e di irrigazione)	13.51↔	Estrazione extracapsulare del cristallino per via temporale inferiore
13.41↔	Facoemulsificazione ed aspirazione di cataratta	13.59↔	Altra estrazione extracapsulare del cristallino
13.42↔	Facoframmentazione meccanica ed aspirazione di cataratta per via posteriore		

**ADRG C10****Interventi sui muscoli extraoculari**

Procedura nella tabella C10-1

**DRG C10A****Interventi sui muscoli extraoculari, età < 10 anni**

Età &lt; 10 anni

**DRG C10B****Interventi sui muscoli extraoculari, età > 9 anni****Procedura C10-1**

15.01↔	Biopsia di muscoli o tendini extraoculari	15.22.10↔	Interventi di accorciamento di un solo muscolo extraoculare retto
15.11.00↔	Arretramento di un solo muscolo extraoculare, NAS	15.22.11↔	Interventi di accorciamento di un solo muscolo extraoculare obliquo
15.11.10↔	Arretramento di un solo muscolo extraoculare retto	15.22.99↔	Altri interventi di accorciamento di un solo muscolo extraoculare
15.11.11↔	Arretramento di un solo muscolo extraoculare obliquo	15.29.00↔	Altri interventi su un solo muscolo extraoculare, NAS
15.11.99↔	Altro arretramento di un solo muscolo extraoculare	15.29.01↔	Altri interventi su un solo muscolo extraoculare retto
15.12.00↔	Avanzamento di un solo muscolo extraoculare, NAS	15.29.02↔	Altri interventi su un solo muscolo extraoculare obliquo
15.12.10↔	Avanzamento di un solo muscolo extraoculare retto	15.29.09↔	Altri interventi su un solo muscolo extraoculare, altro
15.12.11↔	Avanzamento di un solo muscolo extraoculare obliquo	15.29.10↔	Adesiolisi di un solo muscolo extraoculare, NAS
15.12.99↔	Altro avanzamento di un solo muscolo extraoculare retto	15.29.11↔	Adesiolisi di un solo muscolo extraoculare retto
15.13.00↔	Resezione di un solo muscolo extraoculare, NAS	15.29.12↔	Adesiolisi di un solo muscolo extraoculare obliquo
15.13.10↔	Resezione di un solo muscolo extraoculare retto	15.29.19↔	Altra adesiolisi di un solo muscolo extraoculare
15.13.11↔	Resezione di un solo muscolo extraoculare obliquo	15.29.30↔	Distacco di un solo muscolo extraoculare, NAS
15.13.99↔	Altra resezione di un solo muscolo extraoculare	15.29.31↔	Distacco di un solo muscolo extraoculare retto
15.19.00↔	Altri interventi su un solo muscolo extraoculare che richiedono distacco temporaneo dal bulbo, NAS	15.29.32↔	Distacco di un solo muscolo extraoculare obliquo
15.19.10↔	Interventi di rinforzo di un solo muscolo extraoculare, NAS	15.29.39↔	Distacco di un solo muscolo extraoculare, altro
15.19.11↔	Interventi di rinforzo di un solo muscolo extraoculare retto	15.29.40↔	Rifissazione di un solo muscolo extraoculare, NAS
15.19.12↔	Interventi di rinforzo di un solo muscolo extraoculare obliquo	15.29.41↔	Rifissazione di un solo muscolo extraoculare retto
15.19.19↔	Altri interventi di rinforzo di un solo muscolo extraoculare	15.29.42↔	Rifissazione di un solo muscolo extraoculare obliquo
15.19.20↔	Interventi di indebolimento di un solo muscolo extraoculare, NAS	15.29.49↔	Altra rifissazione di un solo muscolo extraoculare
15.19.21↔	Interventi di indebolimento di un solo muscolo extraoculare retto	15.3x.00↔	Interventi su due o più muscoli extraoculari che richiedono distacco temporaneo dal bulbo, NAS
15.19.22↔	Interventi di indebolimento di un solo muscolo extraoculare obliquo	15.3x.10↔	Interventi su due muscoli extraoculari retti che richiedono distacco temporaneo dal bulbo
15.19.29↔	Altri interventi di indebolimento di un solo muscolo extraoculare	15.3x.11↔	Interventi su almeno 3 muscoli extraoculari obliqui che richiedono distacco temporaneo dal bulbo
15.19.30↔	Miopia su un muscolo extraoculare retto	15.3x.12↔	Interventi su almeno 2 muscoli extraoculari retti e almeno 2 obliqui che richiedono distacco temporaneo dal bulbo
15.19.40↔	Interventi sull'escursione del movimento oculare	15.3x.20↔	Miopia di 2 muscoli extraoculari retti che richiede distacco temporaneo dal bulbo
15.19.99↔	Altri interventi su un solo muscolo extraoculare che richiedono distacco temporaneo dal bulbo, altro	15.3x.21↔	Miopia di almeno 2 muscoli extraoculari retti con intervento su almeno un altro muscolo extraoculare che richiedono distacco temporaneo dal bulbo
15.21.00↔	Interventi di allungamento di un solo muscolo extraoculare, NAS	15.3x.99↔	Altri interventi su due o più muscoli extraoculari che richiedono distacco temporaneo dal bulbo
15.21.10↔	Interventi di allungamento di un solo muscolo extraoculare retto		
15.21.11↔	Interventi di allungamento di un solo muscolo extraoculare obliquo		
15.21.99↔	Altri interventi di allungamento di un solo muscolo extraoculare		
15.22.00↔	Interventi di accorciamento di un solo muscolo extraoculare, NAS		

15.4x.00↔	Interventi su due o più muscoli extraoculari senza distacco temporaneo dal bulbo, NAS	15.4x.99↔	Altri interventi su almeno 2 muscoli extraoculari retti e 2 obliqui senza distacco temporaneo dal bulbo
15.4x.10↔	Interventi su 2 muscoli extraoculari retti senza distacco temporaneo dal bulbo	15.5x.00↔	Trasposizione di muscoli extraoculari, NAS
15.4x.11↔	Interventi su almeno 3 muscoli extraoculari obliqui senza distacco temporaneo dal bulbo	15.5x.10↔	Trasposizione di muscolo extraoculare retto
15.4x.12↔	Altri interventi su almeno 2 muscoli extraoculari retti e 2 obliqui senza distacco temporaneo dal bulbo	15.5x.11↔	Trasposizione di muscolo extraoculare obliquo
15.4x.20↔	Miopessia di 2 muscoli extraoculari retti senza distacco temporaneo dal bulbo	15.5x.99↔	Altra trasposizione di muscoli extraoculari
15.4x.21↔	Miopessia di almeno 2 muscoli extraoculari retti con intervento su almeno un altro muscolo extraoculare senza distacco temporaneo dal bulbo	15.6↔	Revisione di intervento su muscolo extraoculare
		15.7↔	Riparazioni di lesioni del muscolo extraoculare
		15.9↔	Altri interventi su muscoli e tendini extraoculari

**ADRG C12****Altre ricostruzioni della palpebra**

Procedura nella tabella C12-1

**DRG C12Z****Altre ricostruzioni della palpebra****Procedura C12-1**

08.61.00↔	Ricostruzione della palpebra con lembo o innesto cutaneo, NAS	08.69.19↔	Ricostruzione della palpebra con altro lembo o innesto
08.61.10↔	Ricostruzione della palpebra con lembo cutaneo	08.69.99↔	Altra ricostruzione della palpebra con lembo o innesto, altro
08.61.11↔	Ricostruzione della palpebra con innesto cutaneo	08.89.00↔	Altra riparazione della palpebra, NAS
08.61.99↔	Altra ricostruzione della palpebra con lembo o innesto cutaneo, altro	08.89.10↔	Riparazione della palpebra, angolo mediale o laterale
08.62↔	Ricostruzione della palpebra con innesto o lembo di mucosa	08.89.11↔	Riparazione della palpebra mediante sollevamento del sopracciglio
08.63↔	Ricostruzione della palpebra con innesto del follicolo pilifero	08.89.12↔	Riparazione della palpebra mediante asportazione di prolasso del corpo adiposo dell'orbita
08.64↔	Ricostruzione della palpebra con lembo tarsoconjuntivale	08.89.13↔	Riparazione della palpebra mediante trattamento superficiale con laser
08.69.00↔	Altra ricostruzione della palpebra con lembo o innesto, NAS	08.89.14↔	Riparazione della palpebra mediante altro allungamento della palpebra superiore
08.69.10↔	Ricostruzione della palpebra con cartilagine	08.89.15↔	Riparazione della palpebra mediante allungamento della palpebra inferiore
08.69.11↔	Ricostruzione della palpebra con materiale alloplastico	08.89.99↔	Altra riparazione della palpebra, altro
08.69.12↔	Ricostruzione della palpebra con tecnica di avanzamento e rotazione palpebrale		
08.69.13↔	Ricostruzione della palpebra con allungamento della palpebra superiore		

**ADRG C13****Interventi su ghiandole e vie lacrimali**

Procedura nella tabella C13-1

**DRG C13Z****Interventi su ghiandole e vie lacrimali****Procedura C13-1**

09.0↔	Incisione della ghiandola lacrimale	09.53↔	Incisione del sacco lacrimale
09.11↔	Biopsia della ghiandola lacrimale	09.59↔	Altra incisione delle vie lacrimali
09.12↔	Biopsia del sacco lacrimale	09.6↔	Asportazione del sacco e delle vie lacrimali
09.20↔	Asportazione della ghiandola lacrimale, NAS	09.71↔	Correzione di eversione del punto lacrimale
09.21↔	Asportazione di lesione della ghiandola lacrimale	09.72↔	Altra riparazione del punto lacrimale
09.22↔	Altra dacrioadenectomia parziale	09.73↔	Riparazione dei canalicoli
09.23↔	Dacrioadenectomia totale	09.81↔	Dacriocistorinostomia [DCR]
09.3↔	Altri interventi sulla ghiandola lacrimale	09.82↔	Congiuntivocistorinostomia
09.44↔	Intubazione del dotto naso-lacrimale	09.83↔	Congiuntivorinostomia con inserzione di tubo o di supporto
09.51↔	Incisione del punto lacrimale	09.91↔	Obliterazione del punto lacrimale
09.52↔	Incisione dei canalicoli lacrimali	09.99↔	Altri interventi sull'apparato lacrimale

**ADRG C14****Altri interventi sull'occhio**

Almeno una Procedura nella tabella C14-1

**DRG C14Z****Altri interventi sull'occhio****Procedura C14-1**

01.14.00↔	Biopsia a cielo aperto del cervello, NAS	10.42.99↔	Altra ricostruzione di cul-de-sac congiuntivale con innesto libero
01.14.10↔	Biopsia stereotassica a cielo aperto del cervello	10.43↔	Altra ricostruzione di cul-de-sac congiuntivale
01.14.99↔	Biopsia a cielo aperto del cervello, altro	10.44.00↔	Altro innesto libero alla congiuntiva, NAS
08.11.00↔	Biopsia della palpebra, NAS	10.44.10↔	Altro innesto libero alla congiuntiva, autogeno
08.11.20↔	Biopsia a cielo aperto della palpebra, NAS	10.44.11↔	Altro innesto libero alla congiuntiva, non autogeno
08.11.99↔	Biopsia della palpebra, altro	10.44.99↔	Altro innesto libero alla congiuntiva, altro
08.21↔	Asportazione di calazio	10.49.00↔	Altra congiuntivoplastica, NAS
08.22.00↔	Asportazione di altra lesione minore della palpebra (chirurgia micrografica), NAS	10.49.10↔	Tenonplastica
08.22.10↔	Asportazione di altra lesione minore della palpebra, senza controllo istografico (chirurgia micrografica)	10.49.99↔	Altra congiuntivoplastica, altro
08.22.11↔	Asportazione di altra lesione minore della palpebra, con controllo istografico (chirurgia micrografica)	10.5x.00↔	Lisi di aderenze della congiuntiva e della palpebra, NAS
08.22.99↔	Asportazione di altra lesione minore della palpebra (chirurgia micrografica), altro	10.5x.10↔	Lisi di aderenze della congiuntiva e della palpebra con congiuntivoplastica
08.38↔	Correzione di retrazione della palpebra	10.5x.99↔	Altra lisi di aderenze della congiuntiva e della palpebra
08.41↔	Riparazione di entropion o ectropion tramite termocauterizzazione	10.6x.00↔	Riparazione di lacerazione della congiuntiva, NAS
08.42↔	Riparazione di entropion o ectropion con tecnica di sutura	10.6x.10↔	Mediante sutura
08.49.00↔	Altra riparazione di entropion o ectropion, NAS	10.6x.99↔	Altra riparazione di lacerazione della congiuntiva
08.49.10↔	Altra riparazione di entropion o ectropion con intervento sui muscoli retrattori della palpebra	11.0↔	Rimozione di corpo estraneo della cornea con impiego di magnete
08.49.11↔	Altra riparazione di entropion o ectropion con riposizione di lamella palpebrale	11.1↔	Incisione della cornea
08.49.99↔	Altra riparazione di entropion o ectropion, altro	11.21↔	Curettaggio della cornea per striscio o coltura
08.51↔	Cantotomia	11.22.00↔	Biopsia della cornea, NAS
08.59.00↔	Altra correzione della posizione della palpebra, NAS	11.22.20↔	Biopsia a cielo aperto della cornea
08.59.10↔	Cantoplastica, NAS	11.22.99↔	Biopsia della cornea, altro
08.59.11↔	Cantopessia	11.42↔	Termocauterizzazione per lesione della cornea
08.59.12↔	Correzione di epicanto	11.43↔	Crioterapia di lesione della cornea
08.59.99↔	Altra correzione della posizione della palpebra, altra	11.49.00↔	Altra rimozione o distruzione di lesione della cornea, NAS
08.70↔	Ricostruzione della palpebra, NAS	11.49.10↔	Distruzione di lesione della cornea, mediante fotocoagulazione laser
08.71↔	Ricostruzione della palpebra interessante il margine palpebrale, non a tutto spessore	11.49.19↔	Altra distruzione di lesione della cornea
08.72↔	Altra ricostruzione della palpebra, non a tutto spessore	11.49.20↔	Cherectomia di lesione della cornea mediante fototerapia
08.73.00↔	Ricostruzione della palpebra interessante il margine palpebrale, a tutto spessore, NAS	11.49.29↔	Altra cherectomia di lesione della cornea
08.73.10↔	Ricostruzione con lembo di avanzamento del margine palpebrale	11.49.99↔	Altra rimozione o distruzione di lesione della cornea, altro
08.73.99↔	Altra ricostruzione della palpebra interessante il margine palpebrale, a tutto spessore	11.92↔	Rimozione di impianto artificiale dalla cornea
08.74.00↔	Altra ricostruzione della palpebra a tutto spessore, NAS	12.13↔	Asportazione dell'iride prolassata
08.74.10↔	Allungamento della palpebra superiore	12.21↔	Aspirazione diagnostica della camera anteriore dell'occhio
08.74.99↔	Altra ricostruzione della palpebra a tutto spessore, altro	12.29.10↔	Biopsia del corpo ciliare
10.1↔	Altra incisione della congiuntiva	12.29.20↔	Biopsia della sclera
10.21.20↔	Biopsia a cielo aperto della congiuntiva	12.29.30↔	Biopsia del cristallino
10.31.00↔	Asportazione di lesione o tessuto della congiuntiva, NAS	12.34↔	Lisi di aderenze corneovitreali
10.31.10↔	Asportazione di lesione o tessuto della congiuntiva con plastica	12.39.00↔	Altra iridoplastica, NAS
10.31.99↔	Asportazione di lesione o tessuto della congiuntiva, altro	12.39.10↔	Iridoplastica mediante laser per favorire la circolazione intraoculare
10.32↔	Distruzione di lesione della congiuntiva	12.39.99↔	Altra iridoplastica, altro
10.33↔	Altri interventi di distruzione sulla congiuntiva	12.41↔	Distruzione di lesione dell'iride, non escissionale
10.41.00↔	Riparazione di simblefaron con innesto libero, NAS	12.42↔	Asportazione di lesione dell'iride
10.41.10↔	Riparazione di simblefaron con innesto libero, autogeno	12.89↔	Altri interventi sulla sclera
10.41.11↔	Riparazione di simblefaron con innesto libero, non autogeno	12.91.00↔	Svuotamento terapeutico della camera anteriore, NAS
10.41.99↔	Altra riparazione di simblefaron con innesto libero	12.91.10↔	Irrigazione della camera anteriore, NAS
10.42.00↔	Ricostruzione di cul-de-sac congiuntivale con innesto libero, NAS	12.91.11↔	Irrigazione della camera anteriore con rimozione di olio di silicone
10.42.10↔	Ricostruzione di cul-de-sac congiuntivale con innesto libero, autogeno	12.91.19↔	Altra irrigazione della camera anteriore
10.42.11↔	Ricostruzione di cul-de-sac congiuntivale con innesto libero, non autogeno	12.91.20↔	Paracentesi della camera anteriore
		12.91.99↔	Svuotamento terapeutico della camera anteriore, altro
		12.92.00↔	Iniezione nella camera anteriore, NAS
		12.92.10↔	Iniezione di sostanza liquida nella camera anteriore, NAS
		12.92.11↔	Iniezione di liquido nella camera anteriore
		12.92.12↔	Iniezione di medicamento liquido nella camera anteriore
		12.92.19↔	Altra iniezione di sostanza liquida nella camera anteriore
		12.92.20↔	Iniezione di gas nella camera anteriore, NAS
		12.92.21↔	Iniezione di aria nella camera anteriore
		12.92.29↔	Altra iniezione di gas nella camera anteriore

12.92.99↔	Altra iniezione nella camera anteriore	14.6x.99↔	Rimozione di materiale impiantato chirurgicamente dalla camera posteriore, altro
14.31↔	Riparazione di lacerazione della retina mediante diatermia	38.21↔	Biopsia di vasi sanguigni
14.32↔	Riparazione di lacerazione della retina mediante crioterapia	86.22.20‡↔	Ampio sbrigliamento asportativo di ferita, infezione o ustione con inserzione di sistema di somministrazione farmacologica nel capo (eccetto labbra)
14.33↔	Riparazione di lacerazione della retina mediante fotocoagulazione con xenon-arc	86.22.27‡↔	Ampio sbrigliamento asportativo di ferita, infezione o ustione con inserzione di sistema di somministrazione farmacologica nella regione inguinale e genitale
14.34↔	Riparazione di lacerazione della retina mediante fotocoagulazione con laser	86.22.28‡↔	Ampio sbrigliamento asportativo di ferita, infezione o ustione con inserzione di sistema di somministrazione farmacologica nell'estremità inferiore
14.35↔	Riparazione di lacerazione della retina mediante fotocoagulazione di tipo non specificato	86.22.29‡↔	Ampio sbrigliamento asportativo di ferita, infezione o ustione con inserzione di sistema di somministrazione farmacologica in altra localizzazione
14.39.00↔	Altra riparazione di lacerazione della retina, NAS	95.04‡↔	Esame dell'occhio sotto anestesia
14.39.10↔	Riparazione di lacerazione della retina con liquidi pesanti		
14.39.99↔	Altra riparazione di lacerazione della retina, altro		
14.6x.00↔	Rimozione di materiale impiantato chirurgicamente dalla camera posteriore, NAS		
14.6x.10↔	Revisione e sostituzione di piombaggio sclerale		
14.6x.20↔	Rimozione di piombaggio sclerale		

**ADRG C15****Altri interventi sulla retina**

Procedura nella tabella C15-1

**DRG C15Z****Altri interventi sulla retina****Procedura C15-1**

12.43↔	Distruzione di lesione del corpo ciliare, non escissionale	14.25↔	Distruzione di lesione corioretinica mediante fotocoagulazione di tipo non specificato
12.44↔	Asportazione di lesione del corpo ciliare	14.29↔	Altra distruzione di lesione corioretinica
12.91.00↔	Svuotamento terapeutico della camera anteriore, NAS	14.41↔	Piombaggio sclerale con impianto
12.91.10↔	Irrigazione della camera anteriore, NAS	14.49↔	Altro piombaggio sclerale
12.91.11↔	Irrigazione della camera anteriore con rimozione di olio di silicone	14.51↔	Riparazione di distacco retinico mediante diatermia
12.91.19↔	Altra irrigazione della camera anteriore	14.52↔	Riparazione di distacco retinico con crioterapia
12.91.20↔	Paracentesi della camera anteriore	14.53↔	Riparazione di distacco retinico mediante fotocoagulazione con xenon-arc
12.91.99↔	Svuotamento terapeutico della camera anteriore, altro	14.54↔	Riparazione di distacco retinico mediante fotocoagulazione con laser
12.99.00↔	Altri interventi sulla camera anteriore, NAS	14.55↔	Riparazione di distacco retinico mediante fotocoagulazione di tipo non specificato
12.99.99↔	Altri interventi sulla camera anteriore, altro	14.59.00↔	Altra riparazione di distacco retinico, NAS
14.00↔	Rimozione di corpo estraneo dal segmento posteriore dell'occhio, NAS	14.59.10↔	Riparazione di distacco retinico con liquidi pesanti
14.01↔	Rimozione di corpo estraneo dal segmento posteriore dell'occhio con utilizzo di magneti	14.59.11↔	Riparazione di distacco retinico mediante endotamponamento con gas
14.02↔	Rimozione di corpo estraneo dal segmento posteriore dell'occhio senza utilizzo di magneti	14.59.99↔	Altra riparazione di distacco retinico, altro
14.11↔	Aspirazione diagnostica del corpo vitreo	14.72↔	Altra rimozione del corpo vitreo
14.21↔	Distruzione di lesione corioretinica mediante diatermia	14.74↔	Altra vitrectomia meccanica
14.22↔	Distruzione di lesione corioretinica mediante crioterapia	14.79↔	Altri interventi sul corpo vitreo
14.23↔	Distruzione di lesione corioretinica mediante xenon arc fotocoagulazione	16.1↔	Rimozione di corpo estraneo penetrante dell'occhio, NAS
14.24↔	Distruzione di lesione corioretinica mediante laser-fotocoagulazione		

**ADRG C17****Interventi sulla retina con vitrectomia via pars plana e altre procedure complesse senza estrazione extracapsulare del cristallino (ECCE)**

Procedura nella tabella C17-1

**DRG C17Z****Interventi sulla retina con vitrectomia via pars plana e altre procedure complesse senza estrazione extracapsulare del cristallino (ECCE)****Procedura C17-1**

14.71.00↔	Rimozione del corpo vitreo per via anteriore, NAS	14.73.19↔	Vitrectomia meccanica anteriore per altra via
14.71.10↔	Vitrectomia anteriore via pars plana	14.73.99↔	Vitrectomia meccanica per via anteriore, altro
14.71.19↔	Altra vitrectomia via pars plana	14.9x.00↔	Altri interventi sulla retina, sulla coroida e sulla camera posteriore, NAS
14.71.99↔	Rimozione del corpo vitreo per via anteriore, altro	14.9x.10↔	Altro intervento sulla retina, rotazione della retina
14.73.00↔	Vitrectomia meccanica per via anteriore, NAS	14.9x.11↔	Inserzione di protesi retinica epiretinale
14.73.10↔	Vitrectomia meccanica anteriore via pars plana		

14.9x.12↔	Sostituzione di protesi retinica epiretinale	14.9x.22↔	Correzione della posizione di applicatore radioattivo su retina, coroide e camera posteriore
14.9x.13↔	Rimozione di protesi retinica epiretinale	14.9x.23↔	Rimozione di applicatore radioattivo da retina, coroide e camera posteriore
14.9x.14↔	Inserzione di protesi retinica subretinale	14.9x.99↔	Altri interventi sulla retina, sulla coroide e sulla camera posteriore, altro
14.9x.15↔	Sostituzione di protesi retinica subretinale		
14.9x.16↔	Rimozione di protesi retinica subretinale		
14.9x.20↔	Fissazione di marcatori per radioterapia di retina, coroide e camera posteriore		
14.9x.21↔	Rimozione di marcatori per radioterapia di retina, coroide e camera posteriore		

**ADRG C19****Altri interventi per glaucoma senza estrazione extracapsulare del cristallino (ECCE)**

Procedura nella tabella C19-1

**DRG C19Z****Altri interventi per glaucoma senza estrazione extracapsulare del cristallino (ECCE)****Procedura C19-1**

12.11↔	Iridotomia con trasfissione	12.61.10↔	Trapanazione coperta della sclera con iridectomia
12.12↔	Altra iridotomia	12.61.11↔	Trapanazione non coperta della sclera con iridectomia
12.14↔	Altra iridectomia	12.61.99↔	Altra trapanazione della sclera con iridectomia
12.22↔	Biopsia dell'iride	12.62↔	Termocauterizzazione della sclera con iridectomia
12.31↔	Lisi di goniosinechie	12.65↔	Altra fistolizzazione della sclera con iridectomia
12.32↔	Lisi di altre sinechie anteriori	12.66↔	Revisione postoperatoria di interventi di fistolizzazione della sclera
12.35↔	Coreoplastica	12.69.00↔	Altri interventi di fistolizzazione della sclera, NAS
12.39.00↔	Altra iridoplastica, NAS	12.69.10↔	Interventi filtranti per ridurre la elevata pressione intraoculare
12.39.10↔	Iridoplastica mediante laser per favorire la circolazione intraoculare	12.69.99↔	Altri interventi di fistolizzazione della sclera, altro
12.39.99↔	Altra iridoplastica, altro	12.71↔	Ciclodiatomia
12.54↔	Trabecolomia ab externo	12.72↔	Ciclocrioterapia
12.55↔	Ciclodialisi	12.73↔	Ciclofotocoagulazione
12.59.00↔	Altri interventi per favorire la circolazione intraoculare, NAS	12.74↔	Riduzione del corpo ciliare, NAS
12.59.10↔	Trabecoloplastica o gonioplastica per favorire la circolazione intraoculare	12.79.00↔	Altri interventi per glaucoma, NAS
12.59.11↔	Aspirazione e raschiamento del trabecolato per favorire la circolazione intraoculare	12.79.20↔	Impianto di drenaggio di glaucoma
12.59.99↔	Altri interventi per favorire la circolazione intraoculare, altro	12.79.99↔	Altri interventi per glaucoma, altro
12.61.00↔	Trapanazione della sclera con iridectomia, NAS	12.82↔	Riparazione di fistola della sclera

**ADRG C20****Altri interventi su cornea, sclera e congiuntiva, interventi sulla palpebra o diversi interventi sul cristallino o radioterapia per neoplasia maligna**

Almeno una Procedura nella tabella C20-2 o Procedura nella tabella C20-3 e nessuna Procedura nella Tabella C20-4 o Procedura nella tabella C20-4 e nessuna Procedura nella Tabella C20-3 o Procedura nella tabella C20-5 o Procedura nella tabella C20-6 e Diagnosi principale nella tabella C20-1

**DRG C20Z****Altri interventi su cornea, sclera e congiuntiva, interventi sulla palpebra o diversi interventi sul cristallino o radioterapia per neoplasia maligna****Diagnosi principale C20-1**

C43.1	Melanoma maligno della palpebra, incluso il canto	C69.5	Tumore Maligno: Ghiandola e dotto lacrimale
C44.1	Tumore Maligno: Cute della palpebra, incluso il canto	C69.6	Tumore Maligno: Orbita
C69.0	Tumore Maligno: Congiuntiva	C69.8	Tumore Maligno: lesione sconfinante a più zone contigue dell'occhio e degli annessi
C69.1	Tumore Maligno: Cornea	C69.9	Tumore Maligno: Occhio non specificato
C69.2	Tumore Maligno: Retina	D04.1	Carcinoma in situ: Cute della palpebra, incluso il canto
C69.3	Tumore Maligno: Coroide	D09.2	Carcinoma in situ: Occhio
C69.4	Tumore Maligno: Corpo ciliare		

**Procedura C20-2**

08.23.00↔	Asportazione di lesione maggiore della palpebra, non a tutto spessore, NAS	08.23.11↔	Asportazione di lesione maggiore della palpebra, non a tutto spessore, con controllo istografico (chirurgia micrografica)
08.23.10↔	Asportazione di lesione maggiore della palpebra, non a tutto spessore, senza controllo istografico (chirurgia micrografica)	08.23.99↔	Asportazione di lesione maggiore della palpebra, non a tutto spessore, altro



08.24.00↔	Asportazione di lesione maggiore della palpebra, a tutto spessore, NAS	11.39.11↔	Asportazione dello pterigio con altra congiuntivoplastica
08.24.10↔	Asportazione di lesione maggiore della palpebra, a tutto spessore, senza controllo istografico (chirurgia micrografica)	11.39.99↔	Altra asportazione dello pterigio, altro
08.24.11↔	Asportazione di lesione maggiore della palpebra, a tutto spessore, con controllo istografico (chirurgia micrografica)	11.41↔	Rimozione meccanica dell'epitelio corneale
08.24.99↔	Asportazione di lesione maggiore della palpebra, a tutto spessore, altro	11.51↔	Sutura di lacerazione corneale
08.31↔	Correzione di blefaroptosi con intervento sui muscoli frontali, con sutura	11.52↔	Riparazione di deiscenza postoperatoria di incisione corneale
08.32↔	Correzione di blefaroptosi con intervento sui muscoli frontali con sospensione a fascia	11.53↔	Riparazione di lacerazione o ferita della cornea con lembo congiuntivale
08.33↔	Correzione di blefaroptosi con resezione o avanzamento del muscolo elevatore o aponeurosi	11.59.00↔	Altra riparazione della cornea, NAS
08.34↔	Correzione di blefaroptosi con altre tecniche che utilizzano il muscolo elevatore	11.59.10↔	Riparazione mediante copertura della cornea, NAS
08.35↔	Correzione di blefaroptosi con tecnica tarsale	11.59.11↔	Riparazione mediante copertura della cornea con membrana amniotica
08.36↔	Correzione di blefaroptosi con altre tecniche	11.59.12↔	Riparazione mediante altra copertura della cornea
08.37↔	Riduzione di sovracorrezione di ptosi (della palpebra superiore)	11.59.99↔	Altra riparazione della cornea, altro
08.43↔	Riparazione di entropion o ectropion con resezione cuneiforme	11.71↔	Cheratomeleusi
08.44.00↔	Riparazione di entropion o ectropion con ricostruzione della palpebra, NAS	11.75↔	Cheratotomia radiale
08.44.10↔	Riparazione di entropion o ectropion con ricostruzione della palpebra, accorciamento orizzontale della palpebra	11.79.00↔	Altri interventi di ricostruzione sulla cornea compresi quelli di rifrazione, NAS
08.44.99↔	Altra riparazione di entropion o ectropion con ricostruzione della palpebra	11.79.10↔	Cheratectomia fotorefrattiva
08.49.00↔	Altra riparazione di entropion o ectropion, NAS	11.79.20↔	Impianto di segmento anulare intrastromale della cornea
08.49.10↔	Altra riparazione di entropion o ectropion con intervento sui muscoli retrattori della palpebra	11.79.99↔	Altri interventi di ricostruzione sulla cornea compresi quelli di rifrazione, altro
08.49.11↔	Altra riparazione di entropion o ectropion con riposizione di lamella palpebrale	11.91↔	Tatuaggio della cornea
08.49.99↔	Altra riparazione di entropion o ectropion, altro	12.00↔	Rimozione di corpo estraneo intraoculare dal segmento anteriore dell'occhio, NAS
08.52↔	Blefarorrafia	12.01↔	Rimozione di corpo estraneo intraoculare dal segmento anteriore dell'occhio con impiego di magneti
08.82↔	Riparazione di lacerazione della palpebra interessante il margine palpebrale, non a tutto spessore	12.02↔	Rimozione di corpo estraneo intraoculare dal segmento anteriore dell'occhio senza impiego di magneti
08.83↔	Altra riparazione di lacerazione della palpebra, non a tutto spessore	12.33↔	Lisi di sinechie posteriori
08.84↔	Riparazione di lacerazione della palpebra interessante il margine palpebrale, a tutto spessore	12.40↔	Rimozione di lesione del segmento anteriore dell'occhio, NAS
08.85↔	Altra ricostruzione di lacerazione della palpebra, a tutto spessore	12.62↔	Termocauterizzazione della sclera con iridectomia
08.86↔	Ritidectomia della palpebra inferiore	12.81↔	Sutura di lacerazione della sclera
08.87↔	Ritidectomia della palpebra superiore	12.83↔	Revisione di ferita operatoria del segmento anteriore dell'occhio, NAC
10.0↔	Rimozione di corpo estraneo dalla congiuntiva per incisione	12.84↔	Asportazione o distruzione di lesione della sclera
10.31.00↔	Asportazione di lesione o tessuto della congiuntiva, NAS	12.85↔	Riparazione di stafiloma della sclera con innesto
10.31.10↔	Asportazione di lesione o tessuto della congiuntiva con plastica	12.86↔	Altra riparazione di stafiloma della sclera
10.31.99↔	Asportazione di lesione o tessuto della congiuntiva, altro	12.87↔	Rinforzo della sclera mediante innesto
10.41.00↔	Riparazione di simblefaron con innesto libero, NAS	12.88↔	Altro rinforzo della sclera
10.41.10↔	Riparazione di simblefaron con innesto libero, autogeno	12.93↔	Rimozione o distruzione di invasione epiteliale dalla camera anteriore
10.41.11↔	Riparazione di simblefaron con innesto libero, non autogeno	12.97↔	Altri interventi sull'iride
10.41.99↔	Altra riparazione di simblefaron con innesto libero	12.98.00↔	Altri interventi sul corpo ciliare, NAS
10.42.00↔	Ricostruzione di cul-de-sac congiuntivale con innesto libero, NAS	12.98.10↔	Fissazione del corpo ciliare
10.42.10↔	Ricostruzione di cul-de-sac congiuntivale con innesto libero, autogeno	12.98.99↔	Altri interventi sul corpo ciliare, altro
10.42.11↔	Ricostruzione di cul-de-sac congiuntivale con innesto libero, non autogeno	12.99.00↔	Altri interventi sulla camera anteriore, NAS
10.42.99↔	Altra ricostruzione di cul-de-sac congiuntivale con innesto libero	12.99.99↔	Altri interventi sulla camera anteriore, altro
10.44.00↔	Altro innesto libero alla congiuntiva, NAS	13.00↔	Rimozione di corpo estraneo dal cristallino, NAS
10.44.10↔	Altro innesto libero alla congiuntiva, autogeno	13.01↔	Rimozione di corpo estraneo dal cristallino con magneti
10.44.11↔	Altro innesto libero alla congiuntiva, non autogeno	13.02↔	Rimozione di corpo estraneo dal cristallino senza magneti
10.44.99↔	Altro innesto libero alla congiuntiva, altro	13.11↔	Estrazione intracapsulare del cristallino per via temporale inferiore
10.49.00↔	Altra congiuntivoplastica, NAS	13.19↔	Altra estrazione intracapsulare del cristallino
10.49.10↔	Tenoplastica	13.64↔	Discissione di membrana secondaria [dopo cataratta]
10.49.99↔	Altra congiuntivoplastica, altro	13.65↔	Asportazione di membrana secondaria [dopo cataratta]
10.5x.00↔	Lisi di aderenze della congiuntiva e della palpebra, NAS	13.66↔	Frammentazione meccanica di membrana secondaria [dopo cataratta]
10.5x.10↔	Lisi di aderenze della congiuntiva e della palpebra con congiuntivoplastica	13.90↔	Operazione sul cristallino, NAC
10.5x.99↔	Altra lisi di aderenze della congiuntiva e della palpebra	13.91↔	Inserzione di protesi intraoculare telescopica
11.31↔	Trasposizione dello pterigio	13.92↔	Capsulotomia del cristallino
11.39.00↔	Altra asportazione dello pterigio, NAS	13.93↔	Chiusura di difetto del cristallino con colla tessutale
11.39.10↔	Asportazione dello pterigio con cheratectomia (fototerapeutica)	13.99↔	Altri interventi sul cristallino, altro
		86.4x.00↔	Asportazione radicale di lesione della cute, NAS
		86.4x.10↔	Asportazione radicale di lesione della cute del capo con controllo istografico
		86.4x.11↔	Asportazione radicale di lesione della cute del collo con controllo istografico
		86.4x.13↔	Asportazione radicale di lesione della cute dell'avambraccio e della mano con controllo istografico
		86.4x.17↔	Asportazione radicale di lesione della cute della regione inguinale e genitale e delle natiche con controllo istografico

86.4x.18↔	Asportazione radicale di lesione della cute delle estremità inferiore con controllo istografico	86.74.40↔	Piccola plastica con lembo a isola sul capo (eccetto labbro e bocca)
86.4x.19↔	Asportazione radicale di lesione della cute di altra localizzazione con controllo istografico	86.74.41↔	Piccola plastica con lembo a isola sul collo
86.4x.20↔	Asportazione radicale di lesione della cute del capo con innesto o trasposizione di cute	86.74.42↔	Piccola plastica con lembo a isola su spalla e braccio
86.4x.21↔	Asportazione radicale di lesione della cute del collo con innesto o trasposizione di cute	86.74.43↔	Piccola plastica con lembo a isola sull'avambraccio
86.4x.22↔	Asportazione radicale di lesione della cute di spalla e ascella con innesto o trasposizione di cute	86.74.44↔	Piccola plastica con lembo a isola su parete toracica e dorso
86.4x.23↔	Asportazione radicale di lesione della cute di braccio e gomito con innesto o trasposizione di cute	86.74.45↔	Piccola plastica con lembo a isola sulla regione addominale
86.4x.24↔	Asportazione radicale di lesione della cute dell'avambraccio con innesto o trasposizione di cute	86.74.46↔	Piccola plastica con lembo a isola sulla regione inguinale e genitale
86.4x.25↔	Asportazione radicale di lesione della cute della mano con innesto o trasposizione di cute	86.74.47↔	Piccola plastica con lembo a isola sulle natiche
86.4x.26↔	Asportazione radicale di lesione della cute della parete toracica e del dorso con innesto o trasposizione di cute	86.74.48↔	Piccola plastica con lembo a isola su coscia e gamba
86.4x.27↔	Asportazione radicale di lesione della cute della regione addominale con innesto o trasposizione di cute	86.74.49↔	Piccola plastica con lembo a isola in altra sede
86.4x.28↔	Asportazione radicale di lesione della cute della regione inguinale e genitale con innesto o trasposizione di cute	86.74.4a↔	Piccola plastica con lembo a isola sul piede
86.4x.29↔	Asportazione radicale di lesione della cute di altra localizzazione con innesto o trasposizione di cute	86.74.50↔	Piccola plastica a Z sul capo (eccetto labbra e bocca)
86.4x.2a↔	Asportazione radicale di lesione della cute delle natiche con innesto o trasposizione di cute	86.74.51↔	Piccola plastica a Z sul collo
86.4x.2b↔	Asportazione radicale di lesione della cute delle estremità inferiore con innesto o trasposizione di cute	86.74.52↔	Piccola plastica a Z su spalla e braccio
86.4x.99↔	Asportazione radicale di lesione della cute, altro	86.74.53↔	Piccola plastica a Z sull'avambraccio
86.74.00↔	Trasferimento di lembo pedunculato o libero in altra sede, NAS	86.74.54↔	Piccola plastica a Z su parete toracica e dorso
86.74.10↔	Piccola plastica di allungamento sul capo (eccetto labbra e bocca)	86.74.55↔	Piccola plastica a Z sulla regione addominale
86.74.11↔	Piccola plastica di allungamento sul collo	86.74.56↔	Piccola plastica a Z sulla regione inguinale e genitale
86.74.12↔	Piccola plastica di allungamento su spalla e braccio	86.74.57↔	Piccola plastica a Z sulle natiche
86.74.13↔	Piccola plastica di allungamento sull'avambraccio	86.74.58↔	Piccola plastica a Z su coscia e gamba
86.74.14↔	Piccola plastica di allungamento su parete toracica e dorso	86.74.59↔	Piccola plastica a Z in altra sede
86.74.15↔	Piccola plastica di allungamento sulla regione addominale	86.74.5a↔	Piccola plastica a Z sul piede
86.74.16↔	Piccola plastica di allungamento sulla regione inguinale e genitale	86.74.99↔	Trasferimento di lembo pedunculato o libero in altra sede, altro
86.74.17↔	Piccola plastica di allungamento sulle natiche	86.76.00↔	Trasferimento di lembo pedunculato o libero in altra sede, ampio, NAS
86.74.18↔	Piccola plastica di allungamento su coscia e gamba	86.76.10↔	Ampia plastica di allungamento sul capo (eccetto labbra e bocca)
86.74.19↔	Piccola plastica di allungamento in altra sede	86.76.11↔	Ampia plastica di allungamento sul collo
86.74.1a↔	Piccola plastica di allungamento sul piede	86.76.12↔	Ampia plastica di allungamento su spalla e braccio
86.74.20↔	Piccola plastica di avanzamento e rotazione sul capo (eccetto labbra e bocca)	86.76.13↔	Ampia plastica di allungamento sull'avambraccio
86.74.21↔	Piccola plastica di avanzamento e rotazione sul collo	86.76.14↔	Ampia plastica di allungamento su parete toracica e dorso
86.74.22↔	Piccola plastica di avanzamento e rotazione su spalla e braccio	86.76.15↔	Ampia plastica di allungamento sulla regione addominale
86.74.23↔	Piccola plastica di avanzamento e rotazione sull'avambraccio	86.76.16↔	Ampia plastica di allungamento sulla regione inguinale e genitale
86.74.25↔	Piccola plastica di avanzamento e rotazione su parete toracica e dorso	86.76.17↔	Ampia plastica di allungamento sulle natiche
86.74.26↔	Piccola plastica di avanzamento e rotazione sulla regione addominale	86.76.19↔	Ampia plastica di allungamento in altra sede
86.74.27↔	Piccola plastica di avanzamento e rotazione sulla regione inguinale e genitale	86.76.1a↔	Ampia plastica di allungamento su coscia e gamba
86.74.28↔	Piccola plastica di avanzamento e rotazione sulle natiche	86.76.1b↔	Ampia plastica di allungamento sul piede
86.74.29↔	Piccola plastica di avanzamento e rotazione in altra sede	86.76.20↔	Ampia plastica di avanzamento e rotazione sul capo (eccetto labbra e bocca)
86.74.2a↔	Piccola plastica di avanzamento e rotazione su coscia e gamba	86.76.21↔	Ampia plastica di avanzamento e rotazione sul collo
86.74.2b↔	Piccola plastica di avanzamento e rotazione sul piede	86.76.22↔	Ampia plastica di avanzamento e rotazione su spalla e braccio
86.74.30↔	Piccola plastica di trasposizione sul capo (eccetto labbra e bocca)	86.76.23↔	Ampia plastica di avanzamento e rotazione sull'avambraccio
86.74.31↔	Piccola plastica di trasposizione sul collo	86.76.24↔	Ampia plastica di avanzamento e rotazione su parete toracica e dorso
86.74.32↔	Piccola plastica di trasposizione su spalla e braccio	86.76.25↔	Ampia plastica di avanzamento e rotazione sulla regione addominale
86.74.33↔	Piccola plastica di trasposizione sull'avambraccio	86.76.26↔	Ampia plastica di avanzamento e rotazione sulla regione inguinale e genitale
86.74.34↔	Piccola plastica di trasposizione su parete toracica e dorso	86.76.27↔	Ampia plastica di avanzamento e rotazione sulle natiche
86.74.35↔	Piccola plastica di trasposizione sulla regione addominale	86.76.28↔	Ampia plastica di avanzamento e rotazione su coscia e gamba
86.74.36↔	Piccola plastica di trasposizione sulla regione inguinale e genitale	86.76.29↔	Ampia plastica di avanzamento e rotazione in altra sede
86.74.37↔	Piccola plastica di trasposizione sulle natiche	86.76.2a↔	Ampia plastica di avanzamento e rotazione sul piede
86.74.38↔	Piccola plastica di trasposizione su coscia e gamba	86.76.30↔	Ampia plastica di trasposizione sul capo (eccetto labbra e bocca)
86.74.39↔	Piccola plastica di trasposizione in altra sede	86.76.31↔	Ampia plastica di trasposizione sul collo
86.74.3a↔	Piccola plastica di trasposizione sul piede	86.76.32↔	Ampia plastica di trasposizione su spalla e braccio
		86.76.33↔	Ampia plastica di trasposizione sull'avambraccio
		86.76.34↔	Ampia plastica di trasposizione su parete toracica e dorso
		86.76.35↔	Ampia plastica di trasposizione sulla regione addominale
		86.76.36↔	Ampia plastica di trasposizione sulla regione inguinale e genitale
		86.76.37↔	Ampia plastica di trasposizione sulle natiche
		86.76.38↔	Ampia plastica di trasposizione su coscia e gamba
		86.76.39↔	Ampia plastica di trasposizione in altra sede
		86.76.3a↔	Ampia plastica di trasposizione sul piede
		86.76.40↔	Ampia plastica con lembo a isola sul capo (eccetto labbro e bocca)
		86.76.41↔	Ampia plastica con lembo a isola sul collo
		86.76.42↔	Ampia plastica con lembo a isola su spalla e braccio

86.76.43↔	Ampia plastica con lembo a isola sull'avambraccio	86.78.24↔	Trasferimento di lembo regionale peduncolato o di lembo a distanza peduncolato su parete toracica e dorso
86.76.44↔	Ampia plastica con lembo a isola su parete toracica e dorso	86.78.25↔	Trasferimento di lembo regionale peduncolato o di lembo a distanza peduncolato sulla regione addominale
86.76.45↔	Ampia plastica con lembo a isola sulla regione addominale	86.78.26↔	Trasferimento di lembo regionale peduncolato o di lembo a distanza peduncolato sulla regione inguinale e genitale
86.76.46↔	Ampia plastica con lembo a isola sulla regione inguinale e genitale	86.78.27↔	Trasferimento di lembo regionale peduncolato o di lembo a distanza peduncolato sulle natiche
86.76.47↔	Ampia plastica con lembo a isola sulle natiche	86.78.28↔	Trasferimento di lembo regionale peduncolato o di lembo a distanza peduncolato sulle estremità inferiori
86.76.48↔	Ampia plastica con lembo a isola su coscia e gamba	86.78.29↔	Trasferimento di lembo regionale peduncolato o di lembo a distanza peduncolato in altra sede
86.76.49↔	Ampia plastica con lembo a isola in altra sede	86.78.30↔	Interventi plastici combinati su pelle e tessuto sottocutaneo del capo (eccetto labbra e bocca)
86.76.4a↔	Ampia plastica con lembo a isola sul piede	86.78.31↔	Interventi plastici combinati su pelle e tessuto sottocutaneo del collo
86.76.99↔	Trasferimento di lembo peduncolato o libero in altra sede, ampio, altro	86.78.32↔	Interventi plastici combinati su pelle e tessuto sottocutaneo di spalla e braccio
86.77.00↔	Trasferimento di altro lembo locale, NAS	86.78.33↔	Interventi plastici combinati su pelle e tessuto sottocutaneo dell'avambraccio
86.77.10↔	Altra plastica con lembo locale sul capo (eccetto labbra e bocca)	86.78.34↔	Interventi plastici combinati su pelle e tessuto sottocutaneo della parete toracica e del dorso
86.77.11↔	Altra plastica con lembo locale sul collo	86.78.35↔	Interventi plastici combinati su pelle e tessuto sottocutaneo della regione addominale
86.77.12↔	Altra plastica con lembo locale su spalla e braccio	86.78.36↔	Interventi plastici combinati su pelle e tessuto sottocutaneo della regione inguinale e genitale
86.77.13↔	Altra plastica con lembo locale sull'avambraccio	86.78.37↔	Interventi plastici combinati su pelle e tessuto sottocutaneo delle natiche
86.77.14↔	Altra plastica con lembo locale su parete toracica e dorso	86.78.38↔	Interventi plastici combinati su pelle e tessuto sottocutaneo delle estremità inferiori
86.77.15↔	Altra plastica con lembo locale sulla regione addominale	86.78.39↔	Interventi plastici combinati su pelle e tessuto sottocutaneo di altra sede
86.77.16↔	Altra plastica con lembo locale sulla regione inguinale e genitale	86.78.40↔	Trasferimento di altro lembo peduncolato o libero sul capo (eccetto labbra e bocca)
86.77.17↔	Altra plastica con lembo locale sulle natiche	86.78.41↔	Trasferimento di altro lembo peduncolato o libero sul collo
86.77.18↔	Altra plastica con lembo locale su coscia e gamba	86.78.42↔	Trasferimento di altro lembo peduncolato o libero su spalla e braccio
86.77.19↔	Altra plastica con lembo locale in altra sede	86.78.43↔	Trasferimento di altro lembo peduncolato o libero sull'avambraccio
86.77.1a↔	Altra plastica con lembo locale sul piede	86.78.44↔	Trasferimento di altro lembo peduncolato o libero su parete toracica e dorso
86.77.99↔	Trasferimento di altro lembo locale, altro	86.78.45↔	Trasferimento di altro lembo peduncolato o libero sulla regione addominale
86.78.00↔	Altra plastica con lembo, NAS	86.78.46↔	Trasferimento di altro lembo peduncolato o libero sulla regione inguinale e genitale
86.78.10↔	Trasferimento di lembo libero con anastomosi microvascolare sul capo (eccetto labbra e bocca)	86.78.47↔	Trasferimento di altro lembo peduncolato o libero sulle natiche
86.78.11↔	Trasferimento di lembo libero con anastomosi microvascolare sul collo	86.78.48↔	Trasferimento di altro lembo peduncolato o libero sulle estremità inferiori
86.78.12↔	Trasferimento di lembo libero con anastomosi microvascolare su spalla e braccio	86.78.49↔	Trasferimento di altro lembo peduncolato o libero in altra sede
86.78.13↔	Trasferimento di lembo libero con anastomosi microvascolare sull'avambraccio	86.78.99↔	Altra plastica con lembo, altro
86.78.14↔	Trasferimento di lembo libero con anastomosi microvascolare su parete toracica e dorso		
86.78.15↔	Trasferimento di lembo libero con anastomosi microvascolare sulla regione addominale		
86.78.16↔	Trasferimento di lembo libero con anastomosi microvascolare sulla regione inguinale e genitale		
86.78.17↔	Trasferimento di lembo libero con anastomosi microvascolare sulle natiche		
86.78.18↔	Trasferimento di lembo libero con anastomosi microvascolare sulle estremità inferiori		
86.78.19↔	Trasferimento di lembo libero con anastomosi microvascolare in altra sede		
86.78.20↔	Trasferimento di lembo regionale peduncolato o di lembo a distanza peduncolato sul capo (eccetto labbra e bocca)		
86.78.21↔	Trasferimento di lembo regionale peduncolato o di lembo a distanza peduncolato sul collo		
86.78.22↔	Trasferimento di lembo regionale peduncolato o di lembo a distanza peduncolato su spalla e braccio		
86.78.23↔	Trasferimento di lembo regionale peduncolato o di lembo a distanza peduncolato sull'avambraccio		

### Procedura C20-3

13.2↔	Estrazione extracapsulare del cristallino con tecnica di estrazione lineare	13.51↔	Estrazione extracapsulare del cristallino per via temporale inferiore
13.3↔	Estrazione extracapsulare del cristallino con tecnica di aspirazione semplice (e di irrigazione)	13.59↔	Altra estrazione extracapsulare del cristallino
13.41↔	Facoemulsificazione ed aspirazione di cataratta	13.69↔	Altra estrazione di cataratta
13.42↔	Facoframmentazione meccanica ed aspirazione di cataratta per via posteriore	13.8↔	Rimozione di cristallino impiantato
13.43↔	Facoframmentazione meccanica ed altra aspirazione di cataratta		

### Procedura C20-4

13.70↔	Inserzione di cristallino artificiale, NAS	13.72↔	Inserzione secondaria di cristallino intraoculare
13.71↔	Inserzione di cristallino artificiale intraoculare al momento della estrazione di cataratta		

**Procedura C20-5**

11.32↔	Asportazione dello pterigio con innesto corneale	11.69.20↔	Trapianto di cornea perforante
11.49.00↔	Altra rimozione o distruzione di lesione della cornea, NAS	11.69.99↔	Altro trapianto della cornea, altro
11.49.10↔	Distruzione di lesione della cornea, mediante fotocoagulazione laser	11.72↔	Cheratofachia
11.49.19↔	Altra distruzione di lesione della cornea	11.73↔	Cheratoprosi
11.49.20↔	Cherectomia di lesione della cornea mediante fototerapia	11.79.00↔	Altri interventi di ricostruzione sulla cornea compresi quelli di rifrazione, NAS
11.49.29↔	Altra cherectomia di lesione della cornea	11.79.10↔	Cherectomia fotorefrattiva
11.49.99↔	Altra rimozione o distruzione di lesione della cornea, altro	11.79.20↔	Impianto di segmento anulare intrastromale della cornea
11.60↔	Trapianto di cornea, NAS	11.79.99↔	Altri interventi di ricostruzione sulla cornea compresi quelli di rifrazione, altro
11.69.00↔	Altro trapianto della cornea, NAS		
11.69.10↔	Autotrapianto controlaterale della cornea		

**Procedura C20-6**

92.20↔	Infusione d'isotopo radioattivo liquido	92.25.11↔	Teleradioterapia con elettroni, acceleratore lineare, guidata dalle immagini
92.21.00↔	Radioterapia superficiale: NAS	92.25.12↔	Teleradioterapia con elettroni, acceleratore lineare, guidata dalle immagini, fino a 2 campi di irradiazione
92.21.01↔	Radioterapia superficiale: fino a 2 campi di irradiazione	92.25.13↔	Teleradioterapia con elettroni, acceleratore lineare, guidata dalle immagini, più di 2 campi di irradiazione
92.21.02↔	Radioterapia superficiale: più di 2 campi di irradiazione	92.25.14↔	Teleradioterapia con elettroni, acceleratore lineare, guidata dalle immagini, irradiazione 3D pianificata
92.22.00↔	Radioterapia con ortovoltaggio: NAS	92.25.15↔	Teleradioterapia con elettroni, acceleratore lineare, guidata dalle immagini, radioterapia a modulazione di intensità
92.22.01↔	Radioterapia con ortovoltaggio: fino a 2 campi di irradiazione	92.25.21↔	Teleradioterapia con elettroni, acceleratore lineare, non guidata dalle immagini, fino a 2 campi di irradiazione
92.22.02↔	Radioterapia con ortovoltaggio: più di 2 campi di irradiazione	92.25.22↔	Teleradioterapia con elettroni, acceleratore lineare, non guidata dalle immagini, più di 2 campi di irradiazione
92.22.11↔	Roentgenterapia intraoperatoria, fino a 300 kV	92.25.23↔	Teleradioterapia con elettroni, acceleratore lineare, non guidata dalle immagini, irradiazione 3D pianificata
92.22.12↔	Roentgenterapia intraoperatoria, 300 kV - < 1 MV	92.25.24↔	Teleradioterapia con elettroni, acceleratore lineare, non guidata dalle immagini, radioterapia a modulazione di intensità
92.22.19↔	Roentgenterapia intraoperatoria, altro	92.26.00↔	Teleradioterapia con altre radiazioni particellari, NAS
92.23.00↔	Radioterapia ad alto voltaggio: NAS	92.26.10↔	Terapia con protoni, non guidata dalle immagini, fino a 2 campi di irradiazione
92.23.01↔	Dispositivo di telecobaltoterapia, fino a 2 campi di irradiazione	92.26.11↔	Terapia con protoni, guidata dalle immagini, fino a 2 campi di irradiazione
92.23.02↔	Dispositivo di telecobaltoterapia, da 3 a 4 campi di irradiazione	92.26.20↔	Terapia con protoni, non guidata dalle immagini, più di 2 campi di irradiazione
92.23.03↔	Dispositivo di telecobaltoterapia, più di 4 campi di irradiazione o irradiazione 3D pianificata	92.26.21↔	Terapia con protoni, guidata dalle immagini, più di 2 campi di irradiazione
92.23.08↔	Radioterapia ad alto voltaggio: altri isotopi	92.26.99↔	Teleradioterapia con altre radiazioni particellari, altro
92.23.09↔	Dispositivo di telecobaltoterapia, altro	92.27.00↔	Impianto o inserzione di elementi radioattivi (brachiterapia con radionuclidi chiusi), superficie corporea, altra o NAS sede di applicazione
92.24.00↔	Teleradioterapia mediante fotoni, acceleratore lineare, NAS	92.27.10↔	Impianto o inserzione di elementi radioattivi (brachiterapia con radionuclidi chiusi), organi sessuali femminili, NAS
92.24.01↔	Teleradioterapia mediante fotoni, acceleratore lineare, irradiazione di campo esteso	92.27.11↔	Impianto o inserzione di elementi radioattivi (brachiterapia con radionuclidi chiusi), in sede intrauterina
92.24.02↔	Teleradioterapia mediante fotoni, acceleratore lineare, irradiazione di un emicorpo	92.27.12↔	Impianto o inserzione di elementi radioattivi (brachiterapia con radionuclidi chiusi), in sede intravaginale
92.24.03↔	Teleradioterapia mediante fotoni, acceleratore lineare, irradiazione del corpo intero	92.27.13↔	Impianto o inserzione di elementi radioattivi (brachiterapia con radionuclidi chiusi), in sede combinata intrauterina e intravaginale
92.24.04↔	Teleradioterapia mediante fotoni, acceleratore lineare, radioterapia intraoperatoria	92.27.21↔	Impianto o inserzione di elementi radioattivi (brachiterapia con radionuclidi chiusi), superficie corporea
92.24.09↔	Teleradioterapia mediante fotoni, acceleratore lineare, altro	92.27.22↔	Impianto o inserzione di elementi radioattivi (brachiterapia con radionuclidi chiusi), in sede intracavitaria
92.24.11↔	Teleradioterapia mediante fotoni, acceleratore lineare, guidata dalle immagini, fino a 2 campi di irradiazione	92.27.23↔	Impianto o inserzione di elementi radioattivi (brachiterapia con radionuclidi chiusi), in sede endoluminale
92.24.12↔	Teleradioterapia mediante fotoni, acceleratore lineare, guidata dalle immagini, più di 2 campi di irradiazione	92.27.30↔	Impianto o inserzione di elementi radioattivi (brachiterapia con radionuclidi chiusi), vasi NAS
92.24.13↔	Teleradioterapia mediante fotoni, acceleratore lineare, guidata dalle immagini, irradiazione 3D pianificata	92.27.31↔	Impianto o inserzione di elementi radioattivi (brachiterapia con radionuclidi chiusi), arterie coronarie
92.24.14↔	Teleradioterapia mediante fotoni, acceleratore lineare, guidata dalle immagini, radioterapia a modulazione di intensità	92.27.39↔	Impianto o inserzione di elementi radioattivi (brachiterapia con radionuclidi chiusi), altri vasi
92.24.21↔	Teleradioterapia mediante fotoni, acceleratore lineare, non guidata dalle immagini, fino a 2 campi di irradiazione	92.27.40↔	Impianto o inserzione di elementi radioattivi (brachiterapia con radionuclidi chiusi), intraoperatoria
92.24.22↔	Teleradioterapia mediante fotoni, acceleratore lineare, non guidata dalle immagini, più di 2 campi di irradiazione	92.27.70↔	Moulage radioattivi, NAS
92.24.23↔	Teleradioterapia mediante fotoni, acceleratore lineare, non guidata dalle immagini, irradiazione 3D pianificata		
92.24.24↔	Teleradioterapia mediante fotoni, acceleratore lineare, non guidata dalle immagini, radioterapia a modulazione di intensità		
92.24.30↔	Teleradioterapia mediante fotoni: radioterapia estremamente complessa con attrezzatura specializzata		
92.25.00↔	Teleradioterapia con elettroni, acceleratore lineare, NAS		
92.25.01↔	Teleradioterapia con elettroni, acceleratore lineare, irradiazione di campo esteso		
92.25.02↔	Teleradioterapia con elettroni, acceleratore lineare, irradiazione di un emicorpo		
92.25.03↔	Teleradioterapia con elettroni, acceleratore lineare, irradiazione del corpo intero		
92.25.04↔	Teleradioterapia con elettroni, acceleratore lineare, radioterapia intraoperatoria		
92.25.09↔	Teleradioterapia con elettroni, acceleratore lineare, altro		

92.27.71↔	Moulage radioattivi: costruzione e applicazione di moulage radioattivi superficiali	92.29.38↔	Brachiterapia interstiziale con impianto di emettitori permanenti, da 41 a 45 sorgenti
92.27.72↔	Moulage radioattivi: costruzione e applicazione di applicatori non impiegati sulla superficie corporea	92.29.39↔	Brachiterapia interstiziale con impianto di emettitori permanenti, da 46 a 50 sorgenti
92.27.73↔	Moulage radioattivi: costruzione e applicazione di applicatori oculari	92.29.3a↔	Brachiterapia interstiziale con impianto di emettitori permanenti, da 51 a 55 sorgenti
92.27.79↔	Moulage radioattivi, altro	92.29.3b↔	Brachiterapia interstiziale con impianto di emettitori permanenti, da 56 a 60 sorgenti
92.28.00↔	Iniezione, instillazione o somministrazione per via orale di radioisotopi, NAS	92.29.3c↔	Brachiterapia interstiziale con impianto di emettitori permanenti, da 61 a 65 sorgenti
92.28.01↔	Instillazione di radionuclidi aperti in articolazioni	92.29.3d↔	Brachiterapia interstiziale con impianto di emettitori permanenti, da 66 a 70 sorgenti
92.28.02↔	Radioiodioterapia fino a 1,2 GBq I-131, senza somministrazione di tireotropina ricombinante (rh-TSH)	92.29.3e↔	Brachiterapia interstiziale con impianto di emettitori permanenti, più di 70 sorgenti
92.28.03↔	Radioiodioterapia fino a 1,2 GBq I-131, con somministrazione di tireotropina ricombinante (rh-TSH)	92.29.40↔	Brachiterapia con applicatori superficiali, NAS
92.28.04↔	Radioiodioterapia da 1,2 a meno di 5 GBq I-131, senza somministrazione di tireotropina ricombinante (rh-TSH)	92.29.49↔	Brachiterapia con applicatori superficiali, altro
92.28.05↔	Radioiodioterapia da 1,2 a meno di 5 GBq I-131, con somministrazione di tireotropina ricombinante (rh-TSH)	92.29.51↔	Rimozione di radionuclidi chiusi o di applicatori inattivi sotto anestesia
92.28.06↔	Radioiodioterapia da 5 GBq I-131, senza somministrazione di tireotropina ricombinante (rh-TSH)	92.30.00↔	Radioterapia stereotassica, in seduta unica, NAS
92.28.07↔	Radioiodioterapia da 5 GBq I-131, con somministrazione di tireotropina ricombinante (rh-TSH)	92.30.01↔	Radioterapia stereotassica, in seduta unica: Cerebrale, NAS
92.28.11↔	Terapia con radionuclidi aperti per metastasi ossee	92.30.02↔	Radioterapia stereotassica, in seduta unica: Extracerebrale, NAS
92.28.13↔	Terapia radiorecettoriale con analoghi della somatostatina DOTA-coniugati	92.30.20↔	Radioterapia stereotassica, in seduta unica: Cerebrale, radioterapia a modulazione di intensità
92.28.20↔	Radioimmunoterapia con 90Y ibritumomab tiuxetano, parenterale	92.30.21↔	Radioterapia stereotassica, in seduta unica: Cerebrale, radioterapia ad arco a modulazione di intensità (IMAT)
92.28.21↔	Somministrazione parenterale di iodio-131-MIBG (metaiodobenzilguanidina)	92.30.22↔	Radioterapia stereotassica, in seduta unica: Cerebrale, guidata dalle immagini
92.28.22↔	Radioimmunoterapia con iodio-131 [I-131] tositumomab, parenterale	92.30.30↔	Radioterapia stereotassica, in seduta unica: Extracerebrale, radioterapia a modulazione di intensità
92.28.31↔	Radio-chemioembolizzazione endovascolare selettiva con I-131-Lipiodol	92.30.31↔	Radioterapia stereotassica, in seduta unica: Extracerebrale, radioterapia ad arco a modulazione di intensità (IMAT)
92.28.32↔	Terapia endovascolare selettiva con radionuclidi (SIRT) mediante embolizzazione con microsferi marcate con ittrio-90	92.30.32↔	Radioterapia stereotassica, in seduta unica: Extracerebrale, guidata dalle immagini
92.28.33↔	Brachiterapia endovascolare con renio-188	92.30.99↔	Radioterapia stereotassica, in seduta unica, altro
92.28.99↔	Iniezione, instillazione o somministrazione per via orale di radioisotopi, altro	92.31.00↔	Radiochirurgia con fotoni NAS, cerebrale
92.29.00↔	Brachiterapia con radionuclidi chiusi, NAS	92.31.10↔	Radiochirurgia con fotoni NAS, extracerebrale
92.29.09↔	Brachiterapia con radionuclidi chiusi, altro	92.32.00↔	Radiochirurgia con fotoni a sorgente multiple, NAS
92.29.11↔	Brachiterapia interstiziale con impianto di emettitori rimovibili monoplanari, basso rateo di dose	92.32.01↔	Radiochirurgia con fotoni a sorgenti multiple: Gamma knife
92.29.12↔	Brachiterapia interstiziale con impianto di emettitori rimovibili monoplanari, rateo di dose pulsata (pulsed dose rate)	92.33.00↔	Radiochirurgia con particelle, NAS
92.29.13↔	Brachiterapia interstiziale con impianto di emettitori rimovibili monoplanari, alto rateo di dose	92.33.01↔	Altra radioterapia ad alto voltaggio: radioterapia stereotassica, in seduta unica, cerebrale
92.29.19↔	Brachiterapia interstiziale con impianto di emettitori rimovibili monoplanari, altro	92.33.11↔	Altra radioterapia ad alto voltaggio: radioterapia stereotassica, in seduta unica, extracerebrale
92.29.21↔	Brachiterapia interstiziale con impianto volumetrico di emettitori rimovibili multiplanari, basso rateo di dose	92.39.01↔	Altra radioterapia ad alto voltaggio, irradiazione stereotassica, frazionata, cerebrale, NAS
92.29.22↔	Brachiterapia interstiziale con impianto volumetrico di emettitori rimovibili multiplanari, rateo di dose pulsata (pulsed dose rate)	92.39.11↔	Altra radioterapia ad alto voltaggio, irradiazione stereotassica, frazionata, extracerebrale, NAS
92.29.23↔	Brachiterapia interstiziale con impianto volumetrico di emettitori rimovibili multiplanari, alto rateo di dose	92.39.20↔	Altra radioterapia ad alto voltaggio, irradiazione stereotassica, frazionata: Cerebrale, radioterapia a modulazione di intensità
92.29.24↔	Brachiterapia con impianto di emettitori rimovibili multiplanari, alto rateo di dose, intraoperatoria	92.39.21↔	Altra radioterapia ad alto voltaggio, irradiazione stereotassica, frazionata: Cerebrale, radioterapia ad arco a modulazione di intensità (IMAT)
92.29.29↔	Brachiterapia interstiziale con impianto volumetrico di emettitori rimovibili multiplanari, altro	92.39.22↔	Altra radioterapia ad alto voltaggio, irradiazione stereotassica, frazionata: Cerebrale, guidata dalle immagini
92.29.31↔	Brachiterapia interstiziale con impianto di emettitori permanenti, fino a 10 sorgenti	92.39.29↔	Altra radioterapia ad alto voltaggio, irradiazione stereotassica, frazionata, cerebrale, altro
92.29.32↔	Brachiterapia interstiziale con impianto di emettitori permanenti, da 10 a 15 sorgenti	92.39.30↔	Altra radioterapia ad alto voltaggio, irradiazione stereotassica, frazionata: Extracerebrale, radioterapia a modulazione di intensità
92.29.33↔	Brachiterapia interstiziale con impianto di emettitori permanenti, da 16 a 20 sorgenti	92.39.31↔	Altra radioterapia ad alto voltaggio, irradiazione stereotassica, frazionata: Extracerebrale, radioterapia ad arco a modulazione di intensità (IMAT)
92.29.34↔	Brachiterapia interstiziale con impianto di emettitori permanenti, da 21 a 25 sorgenti	92.39.32↔	Altra radioterapia ad alto voltaggio, irradiazione stereotassica, frazionata: Extracerebrale, guidata dalle immagini
92.29.35↔	Brachiterapia interstiziale con impianto di emettitori permanenti, da 26 a 30 sorgenti	92.39.39↔	Altra radioterapia ad alto voltaggio, irradiazione stereotassica, frazionata, extracerebrale, altro
92.29.36↔	Brachiterapia interstiziale con impianto di emettitori permanenti, da 31 a 35 sorgenti	92.41↔	Radioterapia intraoperatoria con elettroni
92.29.37↔	Brachiterapia interstiziale con impianto di emettitori permanenti, da 36 a 40 sorgenti		

**ADRG C60 Infezioni oculari acute e gravi**

Diagnosi principale nella tabella C60-1

**DRG C60A Infezioni oculari acute e gravi con diagnosi complicante o con CC estremamente gravi o gravi**

Diagnosi nella tabella C60-2 o PCCL &gt; 2

**DRG C60B Infezioni oculari acute e gravi senza diagnosi complicante, senza CC estremamente gravi o gravi****Diagnosi principale C60-1**

A18.5	Tubercolosi dell'occhio	H05.0	Infiammazione acuta dell'orbita
A50.3	Oftalmopatia sifilitica congenita tardiva	H16.0	Ulcera corneale
A54.3	Infezione oculare gonococcica	H16.3	Cheratite interstiziale e profonda
A71.0	Stadio iniziale di tracoma	H16.8	Altre cheratiti
A71.1	Stadio attivo di tracoma	H44.0	Endoftalmite purulenta
A71.9	Tracoma non specificato	H44.1	Altra endoftalmite
B00.5	Oftalmopatia erpetica	T86.83	Insuccesso e rigetto: Trapianto di cornea oculare
B02.3	Oftalmopatia da zoster		

**Diagnosi C60-2**

M02.30	Malattia di Reiter: Localizzazioni multiple	M07.34	Altre artropatie psoriasiche {L40.5}: mano
M02.31	Malattia di Reiter: area spalla	M07.35	Altre artropatie psoriasiche {L40.5}: coscia
M02.32	Malattia di Reiter: braccio	M07.36	Altre artropatie psoriasiche {L40.5}: gamba
M02.33	Malattia di Reiter: avambraccio	M07.37	Altre artropatie psoriasiche {L40.5}: caviglia e piede
M02.34	Malattia di Reiter: mano	M07.38	Altre artropatie psoriasiche {L40.5}: Altre localizzazioni
M02.35	Malattia di Reiter: coscia	M07.39	Altre artropatie psoriasiche {L40.5}: Localizzazione non precisata
M02.36	Malattia di Reiter: gamba	M30.0	Panarterite nodosa
M02.37	Malattia di Reiter: caviglia e piede	M30.1	Panarterite nodosa con interessamento polmonare
M02.38	Malattia di Reiter: Altre localizzazioni	M30.3	Sindrome mucocutanea linfonodale [Kawasaki]
M02.39	Malattia di Reiter: Localizzazione non precisata	M31.3	Granulomatosi di Wegener
M02.90	Artropatia reattiva non specificata: Localizzazioni multiple	M31.4	Sindrome dell'arco aortico [Takayasu]
M02.91	Artropatia reattiva non specificata: area spalla	M32.0	Lupus eritematoso sistemico indotto da farmaci
M02.92	Artropatia reattiva non specificata: braccio	M32.1	Lupus eritematoso sistemico con interessamento di organi o sistemi
M02.93	Artropatia reattiva non specificata: avambraccio	M32.8	Altre forme di lupus eritematoso sistemico
M02.94	Artropatia reattiva non specificata: mano	M32.9	Lupus eritematoso sistemico non specificato
M02.95	Artropatia reattiva non specificata: coscia	M33.2	Polimiosite
M02.96	Artropatia reattiva non specificata: gamba	M34.0	Sclerosi sistemica progressiva
M02.97	Artropatia reattiva non specificata: caviglia e piede	M35.0	Sindrome secca di Sjögren
M02.98	Artropatia reattiva non specificata: Altre localizzazioni	M35.1	Altre sindromi sovrapposte
M02.99	Artropatia reattiva non specificata: Localizzazione non precisata	M35.2	Malattia di Behçet
M06.90	Artrite reumatoide non specificata: Localizzazioni multiple	M45.00	Spondilite anchilosante: Localizzazioni multiple della colonna vertebrale
M06.91	Artrite reumatoide non specificata: area spalla	M45.01	Spondilite anchilosante: Zona occipito-atlanto-assiale
M06.92	Artrite reumatoide non specificata: braccio	M45.02	Spondilite anchilosante: Zona cervicale
M06.93	Artrite reumatoide non specificata: avambraccio	M45.03	Spondilite anchilosante: Zona cervicodorsale
M06.94	Artrite reumatoide non specificata: mano	M45.04	Spondilite anchilosante: Zona dorsale
M06.95	Artrite reumatoide non specificata: coscia	M45.05	Spondilite anchilosante: Zona dorsolombare
M06.96	Artrite reumatoide non specificata: gamba	M45.06	Spondilite anchilosante: Zona lombare
M06.97	Artrite reumatoide non specificata: caviglia e piede	M45.07	Spondilite anchilosante: Zona lombosacrale
M06.98	Artrite reumatoide non specificata: Altre localizzazioni	M45.08	Spondilite anchilosante: Zona sacrale e sacrococcigea
M06.99	Artrite reumatoide non specificata: Localizzazione non precisata	M45.09	Spondilite anchilosante: Zona non precisata
M07.30	Altre artropatie psoriasiche {L40.5}: Localizzazioni multiple		
M07.31	Altre artropatie psoriasiche {L40.5}: area spalla		
M07.32	Altre artropatie psoriasiche {L40.5}: braccio		
M07.33	Altre artropatie psoriasiche {L40.5}: avambraccio		

**ADRG C61****Malattie neuro-oftalmologiche e vascolari dell'occhio**

Diagnosi principale nella tabella C61-1

**DRG C61A****Malattie neuro-oftalmologiche e vascolari dell'occhio con diagnosi complicante o con CC estremamente gravi o gravi**

Diagnosi principale nella tabella C61-2 o Diagnosi nella tabella C61-3 o PCCL &gt; 2

**DRG C61B****Malattie neuro-oftalmologiche e vascolari dell'occhio senza diagnosi complicante, senza CC estremamente gravi o gravi****Diagnosi principale C61-1**

G24.5	Blefarospasmo	H49.4	Oftalmoplegia progressiva esterna
H02.4	Ptosi palpebrale	H49.8	Altro strabismo paralitico
H34.0	Occlusione transitoria di arteria retinica	H49.9	Strabismo paralitico non specificato
H34.1	Occlusione dell'arteria centrale della retina	H50.0	Strabismo concomitante convergente
H34.2	Altre occlusioni arteriose retiniche	H50.1	Strabismo concomitante divergente
H34.8	Altre occlusioni vascolari retiniche	H50.2	Strabismo verticale
H34.9	Occlusione vascolare retinica non specificata	H50.3	Eterotropia intermittente
H46	Neurite ottica	H50.4	Altro e non specificato strabismo concomitante
H47.0	Disturbi del nervo ottico non classificati altrove	H50.5	Eteroforia
H47.2	Atrofia ottica	H50.8	Altro strabismo specificato
H47.3	Altri disturbi della papilla ottica	H51.8	Altri disturbi specificati dei movimenti binoculari
H49.0	Paralisi del terzo nervo cranico [oculomotore]	H53.2	Diplopia
H49.1	Paralisi del quarto nervo cranico [trocleare]	H53.4	Difetti del campo visivo
H49.2	Paralisi del sesto nervo cranico [abducente]	H55	Nistagmo ed altri movimenti irregolari degli occhi
H49.3	Oftalmoplegia completa esterna	H57.0	Anomalie della funzione pupillare

**Diagnosi principale C61-2**

H49.0	Paralisi del terzo nervo cranico [oculomotore]	H49.4	Oftalmoplegia progressiva esterna
H49.1	Paralisi del quarto nervo cranico [trocleare]	H49.8	Altro strabismo paralitico
H49.2	Paralisi del sesto nervo cranico [abducente]	H49.9	Strabismo paralitico non specificato
H49.3	Oftalmoplegia completa esterna		

**Diagnosi C61-3**

M02.30	Malattia di Reiter: Localizzazioni multiple	M07.30	Altre artropatie psoriasiche {L40.5}: Localizzazioni multiple
M02.31	Malattia di Reiter: area spalla	M07.31	Altre artropatie psoriasiche {L40.5}: area spalla
M02.32	Malattia di Reiter: braccio	M07.32	Altre artropatie psoriasiche {L40.5}: braccio
M02.33	Malattia di Reiter: avambraccio	M07.33	Altre artropatie psoriasiche {L40.5}: avambraccio
M02.34	Malattia di Reiter: mano	M07.34	Altre artropatie psoriasiche {L40.5}: mano
M02.35	Malattia di Reiter: coscia	M07.35	Altre artropatie psoriasiche {L40.5}: coscia
M02.36	Malattia di Reiter: gamba	M07.36	Altre artropatie psoriasiche {L40.5}: gamba
M02.37	Malattia di Reiter: caviglia e piede	M07.37	Altre artropatie psoriasiche {L40.5}: caviglia e piede
M02.38	Malattia di Reiter: Altre localizzazioni	M07.38	Altre artropatie psoriasiche {L40.5}: Altre localizzazioni
M02.39	Malattia di Reiter: Localizzazione non precisata	M07.39	Altre artropatie psoriasiche {L40.5}: Localizzazione non precisata
M02.90	Artropatia reattiva non specificata: Localizzazioni multiple		
M02.91	Artropatia reattiva non specificata: area spalla	M30.0	Panarterite nodosa
M02.92	Artropatia reattiva non specificata: braccio	M30.1	Panarterite nodosa con interessamento polmonare
M02.93	Artropatia reattiva non specificata: avambraccio	M30.3	Sindrome mucocutanea linfonodale [Kawasaki]
M02.94	Artropatia reattiva non specificata: mano	M31.3	Granulomatosi di Wegener
M02.95	Artropatia reattiva non specificata: coscia	M31.4	Sindrome dell'arco aortico [Takayasu]
M02.96	Artropatia reattiva non specificata: gamba	M32.0	Lupus eritematoso sistemico indotto da farmaci
M02.97	Artropatia reattiva non specificata: caviglia e piede	M32.1	Lupus eritematoso sistemico con interessamento di organi o sistemi
M02.98	Artropatia reattiva non specificata: Altre localizzazioni		
M02.99	Artropatia reattiva non specificata: Localizzazione non precisata	M32.8	Altre forme di lupus eritematoso sistemico
M06.90	Artrite reumatoide non specificata: Localizzazioni multiple	M32.9	Lupus eritematoso sistemico non specificato
M06.91	Artrite reumatoide non specificata: area spalla	M33.2	Polimiosite
M06.92	Artrite reumatoide non specificata: braccio	M34.0	Sclerosi sistemica progressiva
M06.93	Artrite reumatoide non specificata: avambraccio	M35.0	Sindrome secca di Sjögren
M06.94	Artrite reumatoide non specificata: mano	M35.1	Altre sindromi sovrapposte
M06.95	Artrite reumatoide non specificata: coscia	M35.2	Malattia di Behçet
M06.96	Artrite reumatoide non specificata: gamba	M45.00	Spondilite anchilosante: Localizzazioni multiple della colonna vertebrale
M06.97	Artrite reumatoide non specificata: caviglia e piede		
M06.98	Artrite reumatoide non specificata: Altre localizzazioni	M45.01	Spondilite anchilosante: Zona occipito-atlanto-assiale
M06.99	Artrite reumatoide non specificata: Localizzazione non precisata	M45.02	Spondilite anchilosante: Zona cervicale

M45.03	Spondilite anchilosante: Zona cervicodorsale	M45.07	Spondilite anchilosante: Zona lombosacrale
M45.04	Spondilite anchilosante: Zona dorsale	M45.08	Spondilite anchilosante: Zona sacrale e sacrococcigea
M45.05	Spondilite anchilosante: Zona dorsolombare	M45.09	Spondilite anchilosante: Zona non precisata
M45.06	Spondilite anchilosante: Zona lombare		

**ADRG C62****Ifema e ferite oculari trattate conservativamente**

Diagnosi principale nella tabella C62-1

**DRG C62Z****Ifema e ferite oculari trattate conservativamente****Diagnosi principale C62-1**

H05.5	Ritenzione di corpo estraneo intraoculare (di vecchia data) secondaria a ferita penetrante dell'orbita	S00.28	Altri traumatismi superficiali della palpebra e dell'area perioculare: altra ferita
H11.3	Emorragia congiuntivale	S01.1	Ferita aperta della palpebra e dell'area perioculare
H21.0	Ifema	S05.0	Traumatismo della congiuntiva e abrasione corneale senza menzione di corpo estraneo
H26.1	Cataratta traumatica	S05.1	Contusione del globo oculare e dei tessuti orbitari
H31.0	Cicatrici corioretiniche	S05.8	Altri traumatismi dell'occhio e dell'orbita
H31.3	Emorragia e rottura coroidea	S05.9	Traumatismo dell'occhio e dell'orbita, non specificato
H31.4	Distacco di coroide	T15.0	Corpo estraneo nella cornea
H33.0	Distacco di retina con rottura retinica	T15.1	Corpo estraneo nel sacco congiuntivale
H33.2	Distacco sieroso della retina	T15.8	Corpo estraneo in altre e multiple sedi della parte esterna dell'occhio
H33.3	Rotture di retina senza distacco	T15.9	Corpo estraneo nella parte esterna dell'occhio, parte non specificata
H33.4	Distacco da trazione della retina	T26.0	Ustione della palpebra e dell'area perioculare
H33.5	Altri distacchi di retina	T26.1	Ustione della cornea e del sacco congiuntivale
H35.6	Emorragia retinica	T26.2	Ustione provocante la rottura e la distruzione del globo oculare
H43.1	Emorragia vitreale	T26.3	Ustioni di altre parti dell'occhio e degli annessi oculari
H44.6	Ritenzione di corpo estraneo, magnetico, intraoculare (di vecchia data)	T26.4	Ustione dell'occhio e degli annessi oculari, parte non specificata
H44.7	Ritenzione di corpo estraneo, non magnetico, intraoculare (di vecchia data)	T26.5	Corrosione della palpebra e dell'area perioculare
H59.8	Altri disturbi iatrogeni dell'occhio e degli annessi oculari	T26.6	Corrosione della cornea e del sacco congiuntivale
S00.1	Contusione della palpebra e dell'area perioculare	T26.7	Corrosione provocante la rottura e la distruzione del globo oculare
S00.20	Altri traumatismi superficiali della palpebra e dell'area perioculare: tipo di ferita non precisato	T26.8	Corrosione di altre parti dell'occhio e degli annessi oculari
S00.21	Altri traumatismi superficiali della palpebra e dell'area perioculare: Escoriazione	T26.9	Corrosione dell'occhio e degli annessi oculari, parte non specificata
S00.22	Altri traumatismi superficiali della palpebra e dell'area perioculare: Formazione di vesciche (non termiche)	T49.5	Avvelenamento: Farmaci e preparati oftalmologici
S00.23	Altri traumatismi superficiali della palpebra e dell'area perioculare: Morso o puntura d'insetto (non velenoso)	T85.2	Complicanza meccanica di lente intraoculare
S00.24	Altri traumatismi superficiali della palpebra e dell'area perioculare: Corpo estraneo superficiale (scheggia)	T85.3	Complicanza meccanica di altri dispositivi protesici, impianti ed innesti oculari

**ADRG C63****Neoplasie maligne, malattia diabetica e altre malattie dell'occhio**

Diagnosi principale nella tabella C63-1 o Diagnosi principale nella tabella C63-2 o Diagnosi principale nella tabella C63-3

**DRG C63Z****Neoplasie maligne, malattia diabetica e altre malattie dell'occhio****Diagnosi principale C63-1**

A74.0	Congiuntivite da Chlamydiae {H13.1}	D09.2	Carcinoma in situ: Occhio
B30.0	Cheratocongiuntivite da adenovirus {H19.2}	D22.1	Nevo melanocitico della palpebra, incluso il canto
B30.1	Congiuntivite da adenovirus {H13.1}	D23.1	Tumore benigno: Cute della palpebra, incluso il canto
B30.2	Faringocongiuntivite virale	D31.0	Tumore benigno: Congiuntiva
B30.3	Congiuntivite acuta emorragica epidemica (da enterovirus) {H13.1}	D31.1	Tumore benigno: Cornea
B30.8	Altre congiuntiviti virali {H13.1}	D31.2	Tumore benigno: Retina
B30.9	Congiuntivite virale non specificata	D31.3	Tumore benigno: Coroide
B69.1	Cisticercosi dell'occhio	D31.4	Tumore benigno: Corpo ciliare
D03.1	Melanoma in situ della palpebra, incluso il canto	D31.5	Tumore benigno: Ghiandola e dotti lacrimali
D04.1	Carcinoma in situ: Cute della palpebra, incluso il canto	D31.6	Tumore benigno: Orbita non specificata
		D31.9	Tumore benigno: Occhio non specificato



E50.0	Deficit di vitamina A con xerosi congiuntivale	H21.9	Disturbo dell'iride e del corpo ciliare non specificato
E50.1	Deficit di vitamina A con macchie di Bitot e xerosi congiuntivale	H26.0	Cataratta infantile, giovanile e presenile
E50.2	Deficit di vitamina A con xerosi corneale	H26.2	Cataratta complicata
E50.3	Deficit di vitamina A con ulcera e xerosi corneale	H27.0	Afachia
E50.4	Deficit di vitamina A con cheratomalacia	H27.1	Lussazione del cristallino
E50.5	Deficit di vitamina A con emeralopia	H27.8	Altri disturbi specificati del cristallino
E50.6	Deficit di vitamina A con cicatrici xeroftalmiche della cornea	H27.9	Disturbo del cristallino non specificato
E50.7	Altre manifestazioni oculari da deficit di vitamina A	H30.0	Infiammazione corioretinica focale
H00.0	Orzaio ed altra infiammazione profonda della palpebra	H30.1	Infiammazione corioretinica diffusa
H01.0	Blefarite	H30.2	Ciclite posteriore
H01.1	Dermatosi non infettive della palpebra	H30.8	Altre infiammazioni corioretiniche
H01.8	Altra infiammazione specificata della palpebra	H30.9	Infiammazione corioretinica non specificata
H01.9	Infiammazione palpebrale non specificata	H31.1	Degenerazione coroidea
H04.0	Dacrioadenite	H31.2	Distrofia ereditaria della coroide
H04.1	Altri disturbi di ghiandola lacrimale	H31.8	Altri disturbi specificati della coroide
H04.2	Epifora	H31.9	Disturbo della coroide non specificato
H04.3	Infiammazione acuta e non specificata delle vie lacrimali	H33.1	Retinoschisi e cisti retiniche
H04.4	Infiammazione cronica delle vie lacrimali	H35.0	Retinopatia non proliferativa [background] e alterazioni vascolari retiniche
H05.1	Disturbi infiammatori cronici dell'orbita		
H05.2	Esoftalmo	H35.1	Retinopatia del prematuro
H05.3	Deformazione dell'orbita	H35.2	Altra retinopatia proliferativa
H05.4	Enoftalmo	H35.3	Degenerazione della macula e del polo posteriore
H05.8	Altri disturbi dell'orbita	H35.4	Degenerazione retinica periferica
H05.9	Affezione dell'orbita non specificato	H35.5	Distrofia retinica ereditaria
H10.0	Congiuntivite mucopurulenta	H35.7	Separazione degli strati retinici
H10.1	Congiuntivite atopica acuta	H35.8	Altri disturbi specificati della retina
H10.2	Altra congiuntivite acuta	H35.9	Disturbo retinico non specificato
H10.3	Congiuntivite acuta non specificata	H43.0	Prolasso del corpo vitreo
H10.4	Congiuntivite cronica	H43.2	Depositi cristallini nel corpo vitreo
H10.5	Blefarocongiuntivite	H43.3	Altre opacità del corpo vitreo
H10.8	Altre congiuntiviti	H43.8	Altri disturbi del corpo vitreo
H10.9	Congiuntivite non specificata	H43.9	Disturbo del corpo vitreo non specificato
H11.0	Pterigio	H44.2	Miopia degenerativa
H11.1	Depositi e degenerazioni della congiuntiva	H44.3	Altri disturbi degenerativi del globo oculare
H11.2	Cicatrici congiuntivali	H44.4	Ipotonia oculare
H11.4	Cisti ed altri disturbi vascolari congiuntivali	H44.5	Malattie degenerative del globo oculare
H11.8	Altri disturbi specificati della congiuntiva	H44.8	Altri disturbi del globo oculare
H11.9	Disturbo della congiuntiva non specificato	H44.9	Disturbo del globo oculare non specificato
H15.0	Sclerite	H50.6	Strabismo meccanico
H15.1	Episclerite	H50.9	Strabismo non specificato
H15.8	Altri disturbi della sclera	H51.0	Paralisi della coniugazione dello sguardo
H15.9	Disturbo della sclera non specificato	H51.1	Difetto ed eccesso di convergenza
H16.1	Altre cheratiti superficiali senza congiuntivite	H51.9	Disturbo dei movimenti binoculari non specificato
H16.2	Cheratocongiuntivite	H52.0	Ipermetropia
H16.4	Neovascolarizzazione corneale	H52.1	Miopia
H16.9	Cheratite non specificata	H52.2	Astigmatismo
H17.0	Leucoma aderente	H52.3	Anisometropia ed aniseiconia
H17.1	Altra opacità corneale centrale	H52.4	Presbiopia
H17.8	Altre opacità e cicatrici corneali	H52.5	Disturbi di accomodazione
H17.9	Cicatrice ed opacità corneali non specificate	H52.6	Altri vizi di rifrazione
H18.0	Pigmentazioni e depositi corneali	H52.7	Vizio di rifrazione non specificato
H18.1	Cheratopatia bollosa	H53.0	Ambliopia ex anopsia
H18.2	Altro edema corneale	H53.1	Disturbi soggettivi della vista
H18.3	Alterazioni nelle membrane della cornea	H53.3	Altri disturbi della visione binoculare
H18.4	Degenerazione corneale	H53.5	Deficit della visione dei colori
H18.5	Distrofie corneali ereditarie	H53.6	Cecità notturna
H18.6	Cheratocono	H53.8	Altri disturbi visivi
H18.7	Altre deformazioni corneali	H53.9	Disturbo visivo non specificato
H18.8	Altri disturbi specificati della cornea	H54.0	Cecità binoculare
H18.9	Disturbo della cornea non specificato	H54.1	Deficit visivo grave, binoculare
H20.1	Iridociclite cronica	H54.2	Deficit visivo moderato, binoculare
H20.2	Uveite faoanafilattica	H54.3	Deficit visivo lieve o inesistente, binoculare
H20.8	Altre iridociclit	H54.4	Cecità monoculare
H20.9	Iridociclite non specificata	H54.5	Deficit visivo grave, monoculare
H21.1	Altri disturbi vascolari dell'iride e del corpo ciliare	H54.6	Deficit visivo moderato, monoculare
H21.2	Degenerazione dell'iride e del corpo ciliare	H54.9	Deficit visivo non specificato (binoculare)
H21.3	Cisti dell'iride, del corpo ciliare e della camera anteriore	H57.1	Dolore oculare
H21.4	Membrane pupillari	H57.8	Altri disturbi specificati dell'occhio e degli annessi oculari
H21.5	Altre aderenze e rotture dell'iride e del corpo ciliare	H57.9	Disturbo dell'occhio e degli annessi oculari non specificato
H21.8	Altri disturbi specificati dell'iride e del corpo ciliare		

H59.0	Cheratopatia (bollosa afachica) susseguente ad intervento chirurgico di cataratta	Q13.3	Opacità corneale congenita
H59.9	Disturbo iatrogeno dell'occhio e degli annessi oculari non specificato	Q13.4	Altre malformazioni congenite corneali
Q10.0	Ptosi congenita	Q13.5	Sclera blu
Q10.1	Ectropion congenito	Q13.8	Altre malformazioni congenite del segmento anteriore dell'occhio
Q10.2	Entropion congenito	Q13.9	Malformazione congenita non specificata, del segmento anteriore dell'occhio
Q10.3	Altre malformazioni congenite delle palpebre	Q14.0	Malformazione congenita dell'umore vitreo
Q10.4	Assenza e agenesia dell'apparato lacrimale	Q14.1	Malformazione congenita della retina
Q10.5	Stenosi o restringimento congenito del condotto lacrimale	Q14.2	Malformazione congenita della papilla ottica
Q10.6	Altre malformazioni congenite dell'apparato lacrimale	Q14.3	Malformazione congenita della coroide
Q10.7	Malformazione congenita dell'orbita	Q14.8	Altre malformazioni congenite del segmento posteriore dell'occhio
Q11.0	Occhio cistico	Q14.9	Malformazione congenita non specificata del segmento posteriore dell'occhio
Q11.1	Altre forme di anoftalmo	Q15.8	Altre malformazioni congenite specificate dell'occhio
Q11.2	Microftalmia	Q15.9	Malformazione congenita dell'occhio non specificata
Q11.3	Macroftalmia	R44.1	Allucinazioni visive
Q12.0	Cataratta congenita	S05.2	Lacerazione e rottura oculari con prolasso o perdita di tessuto intraoculare
Q12.1	Lussazione congenita del cristallino	S05.3	Lacerazione oculare senza prolasso o perdita di tessuto intraoculare
Q12.2	Coloboma del cristallino	S05.4	Ferita penetrante dell'orbita con o senza corpo estraneo
Q12.3	Afachia congenita	S05.5	Ferita penetrante del globo oculare con corpo estraneo
Q12.4	Sferofachia	S05.6	Ferita penetrante del globo oculare senza corpo estraneo
Q12.8	Altre malformazioni congenite del cristallino	S05.7	Avulsione dell'occhio
Q12.9	Malformazione congenita del cristallino non specificata	Z94.7	Stato dopo trapianto corneale
Q13.0	Coloboma dell'iride		
Q13.1	Assenza dell'iride		
Q13.2	Altre malformazioni congenite dell'iride		

### Diagnosi principale C63-2

C43.1	Melanoma maligno della palpebra, incluso il canto	C69.4	Tumore Maligno: Corpo ciliare
C44.1	Tumore Maligno: Cute della palpebra, incluso il canto	C69.5	Tumore Maligno: Ghiandola e dotto lacrimale
C69.0	Tumore Maligno: Congiuntiva	C69.6	Tumore Maligno: Orbita
C69.1	Tumore Maligno: Cornea	C69.8	Tumore Maligno: lesione sconfinante a più zone contigue dell'occhio e degli annessi
C69.2	Tumore Maligno: Retina	C69.9	Tumore Maligno: Occhio non specificato
C69.3	Tumore Maligno: Coroide		

### Diagnosi principale C63-3

B58.0	Oftalmopatia da toxoplasma	E12.31	Diabete mellito correlato a de-o malnutrizione: con complicazioni oculari: menzionato come scompensato
E10.30	Diabete mellito, tipo 1: con complicazioni oculari: non menzionato come scompensato	E13.30	Altro tipo di diabete mellito specificato: con complicazioni oculari: non menzionato come scompensato
E10.31	Diabete mellito, tipo 1: con complicazioni oculari: menzionato come scompensato	E13.31	Altro tipo di diabete mellito specificato: con complicazioni oculari: menzionato come scompensato
E11.30	Diabete mellito, tipo 2: con complicazioni oculari: non menzionato come scompensato	E14.30	Diabete mellito non specificato: con complicazioni oculari: non menzionato come scompensato
E11.31	Diabete mellito, tipo 2: con complicazioni oculari: menzionato come scompensato	E14.31	Diabete mellito non specificato: con complicazioni oculari: menzionato come scompensato
E12.30	Diabete mellito correlato a de-o malnutrizione: con complicazioni oculari: non menzionato come scompensato	H20.0	Iridociclite acuta e subacuta

### ADRG C64

### Glaucoma, cataratta e malattie della palpebra

Diagnosi principale nella tabella C64-1

### DRG C64Z

### Glaucoma, cataratta e malattie della palpebra

### Diagnosi principale C64-1

H00.1	Calazio	H04.5	Stenosi ed insufficienza delle vie lacrimali
H02.0	Entropion e trichiasi della palpebra	H04.6	Altre affezioni delle vie lacrimali
H02.1	Ectropion della palpebra	H04.8	Altri disturbi dell'apparato lacrimale
H02.2	Lagoftalmo	H04.9	Disturbo dell'apparato lacrimale non specificato
H02.3	Blefarocalasia	H25.0	Cataratta senile incipiente
H02.5	Altri disturbi funzionali della palpebra	H25.1	Cataratta senile nucleare
H02.7	Altri disturbi degenerativi della palpebra e della regione perioculare	H25.2	Cataratta senile morgagnana
H02.8	Altri disturbi specificati della palpebra	H25.8	Altra cataratta senile
H02.9	Disturbo palpebrale non specificato	H25.9	Cataratta senile non specificata
		H26.3	Cataratta da farmaci

H26.4	Cataratta secondaria	H40.4	Glaucoma secondario ad infiammazione oculare
H26.8	Altra cataratta specificata	H40.5	Glaucoma secondario ad altri disturbi oculari
H26.9	Cataratta non specificata	H40.6	Glaucoma secondario a farmaci
H40.0	Sospetto di glaucoma	H40.8	Altro glaucoma
H40.1	Glaucoma primario ad angolo aperto	H40.9	Glaucoma non specificato
H40.2	Glaucoma primario ad angolo chiuso	Q15.0	Glaucoma congenito
H40.3	Glaucoma secondario a trauma oculare		

**ADRGs 901, 902****procedure OR non correlata**

procedure OR non correlata

**DRGs 901A, 901B, 901C, 901D, 902Z**



## **MDC 03**

Malattie e disturbi  
dell'orecchio, del naso, della  
bocca e della gola



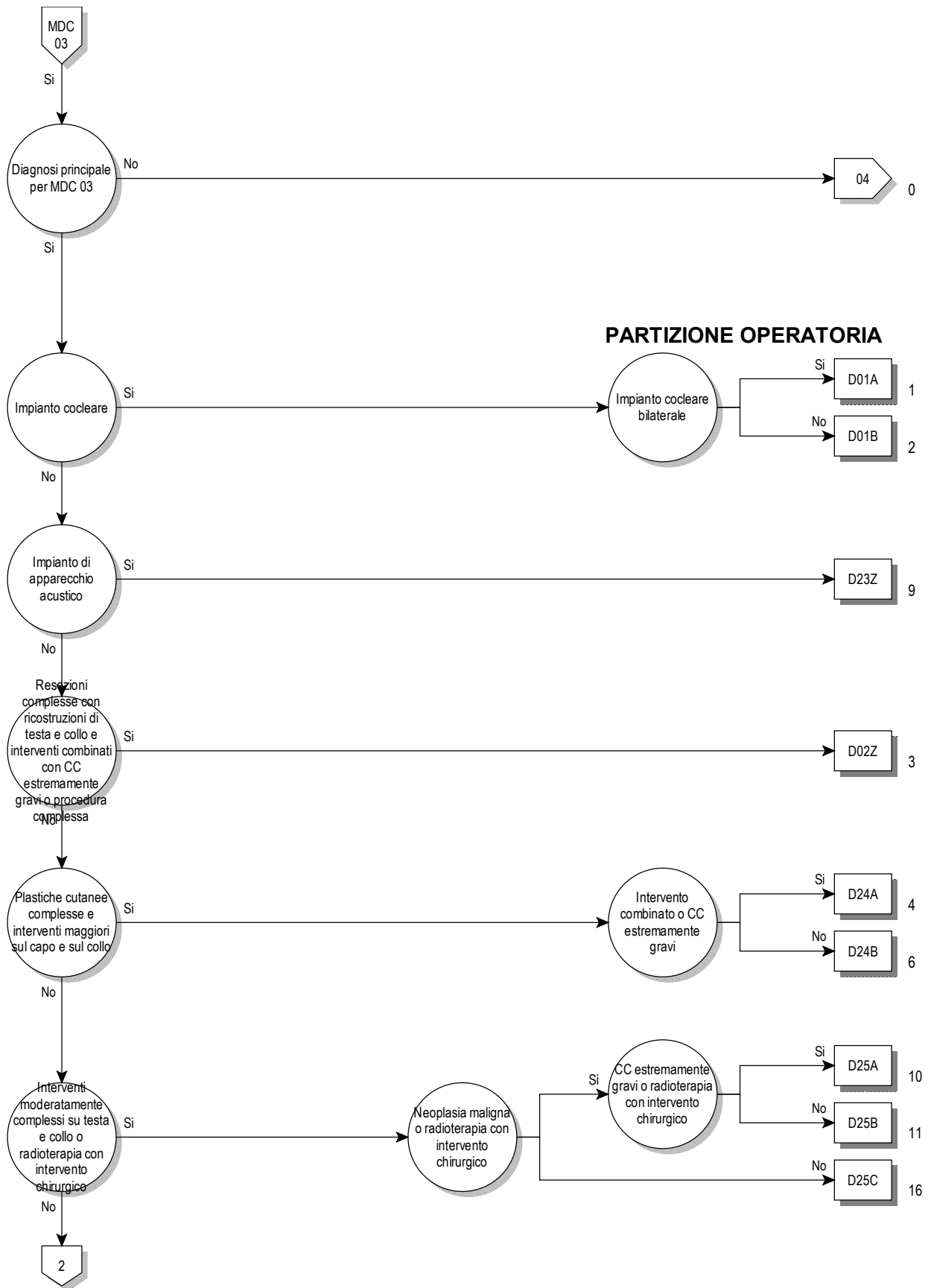

03

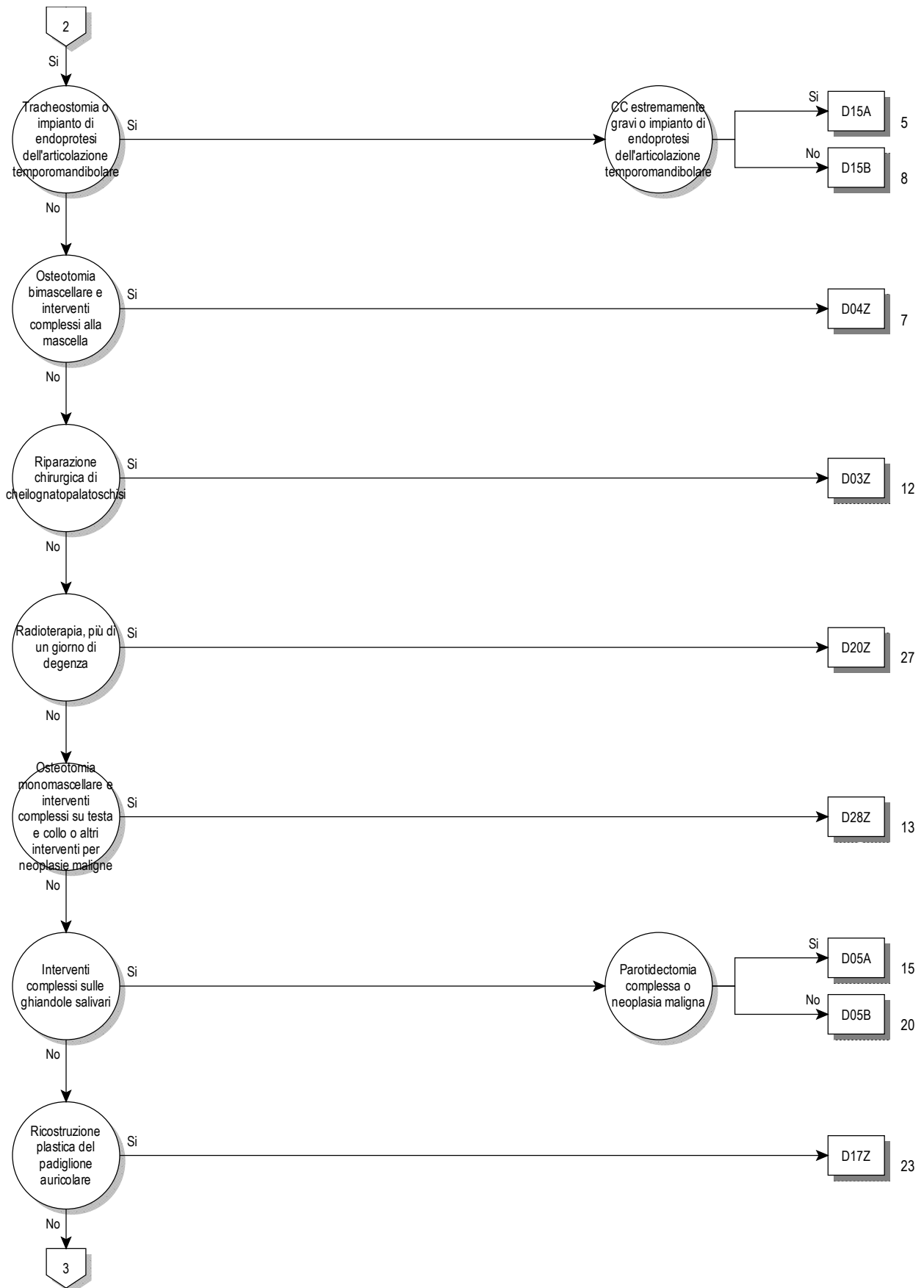

03



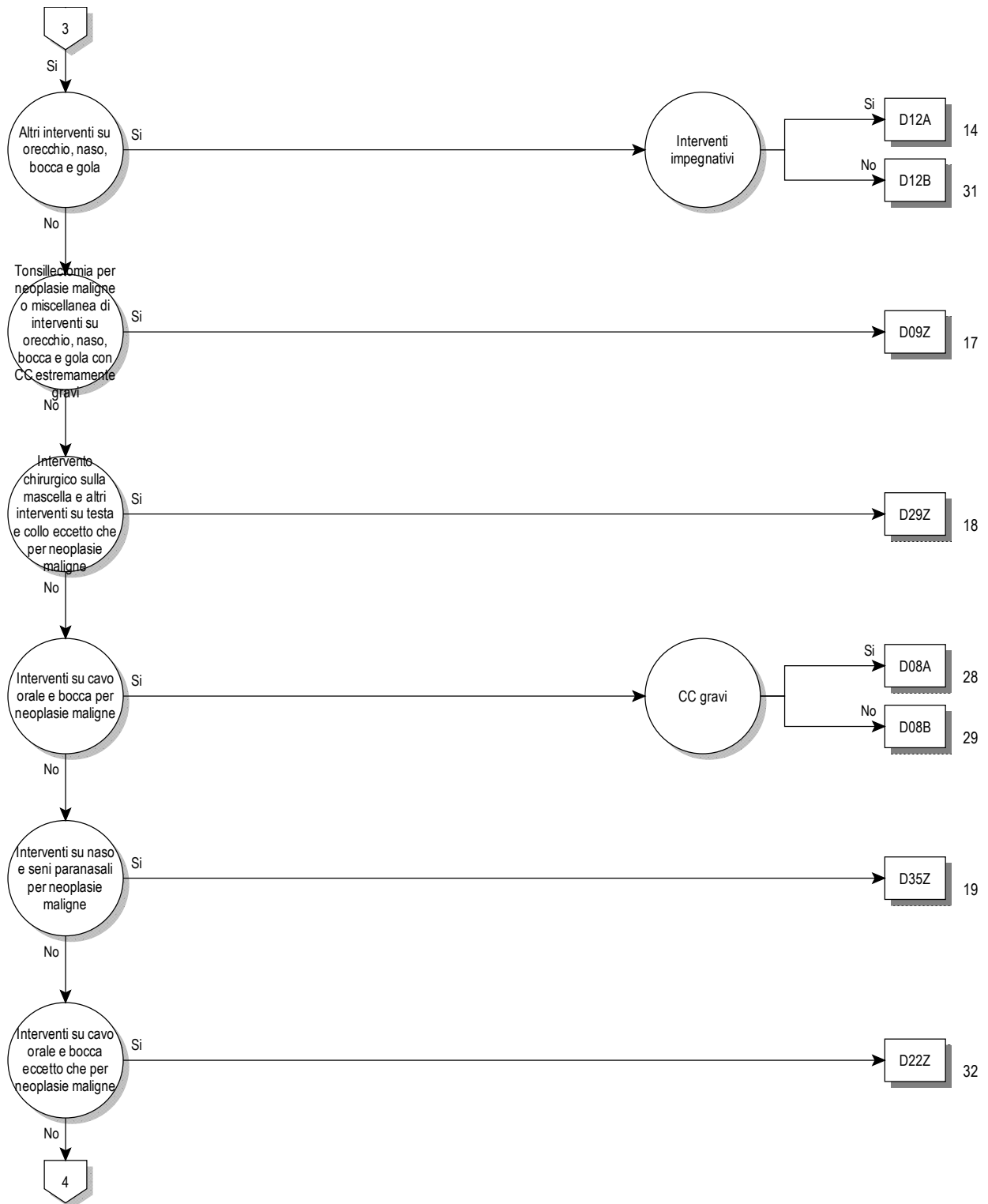

03

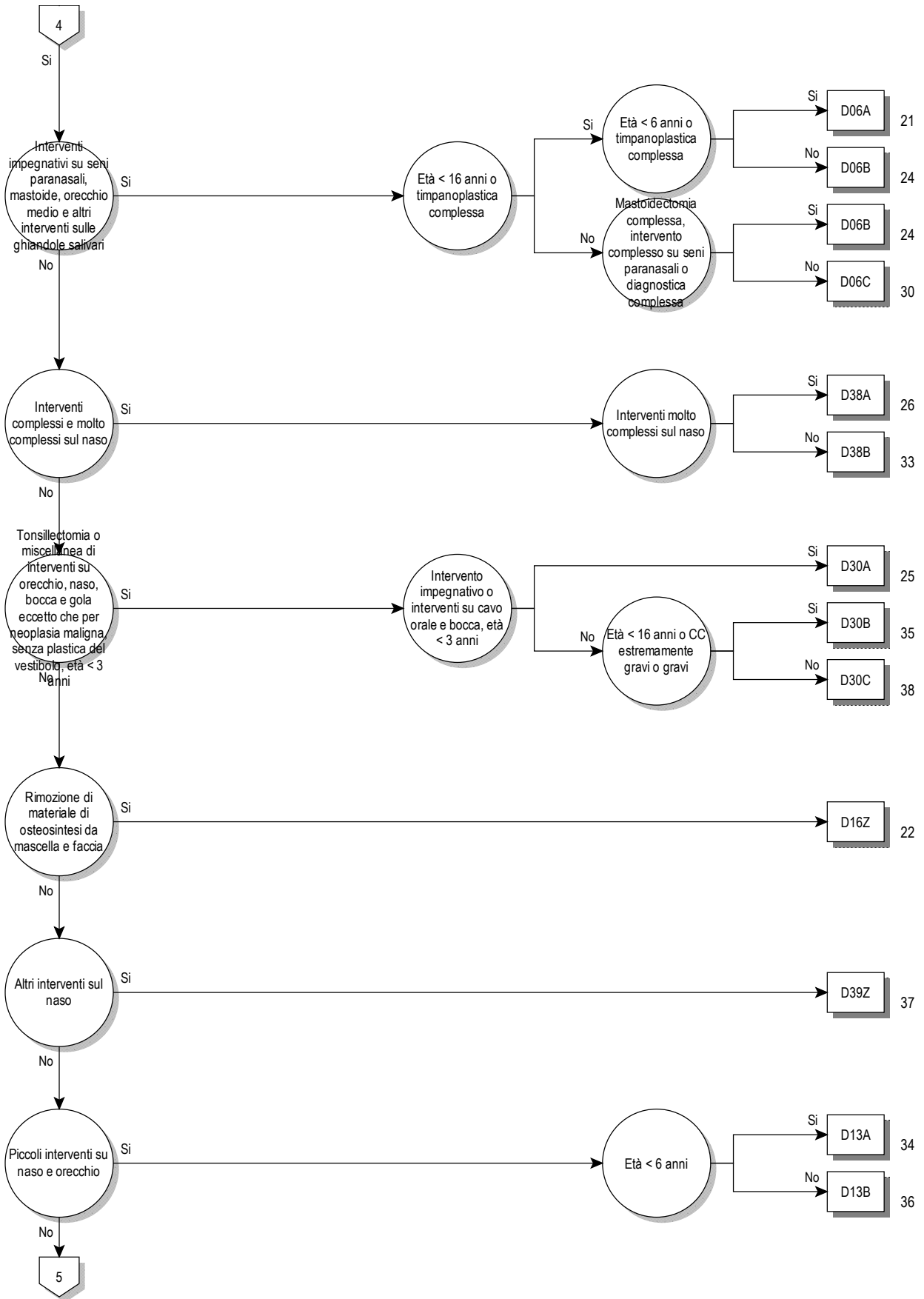

03

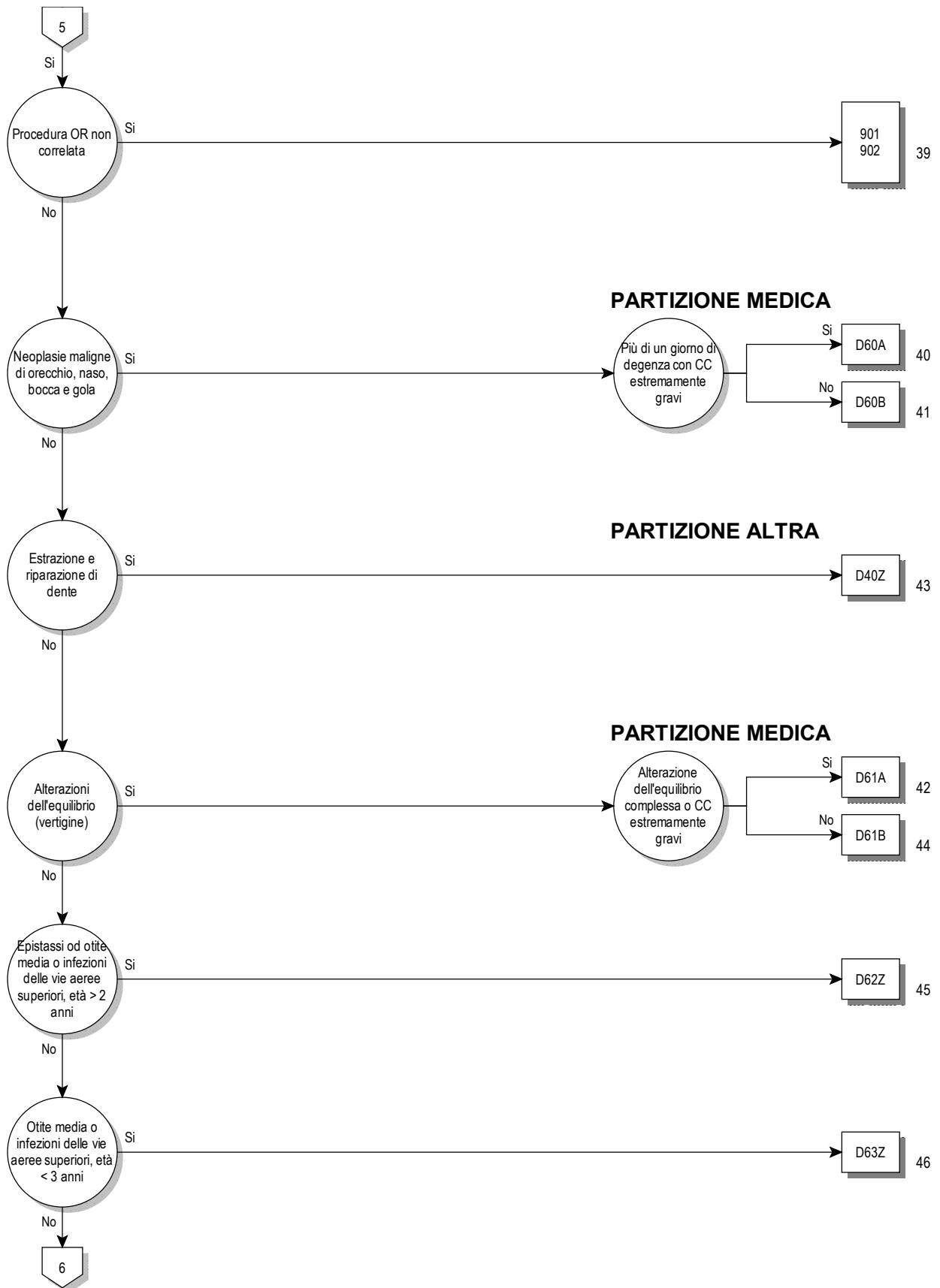

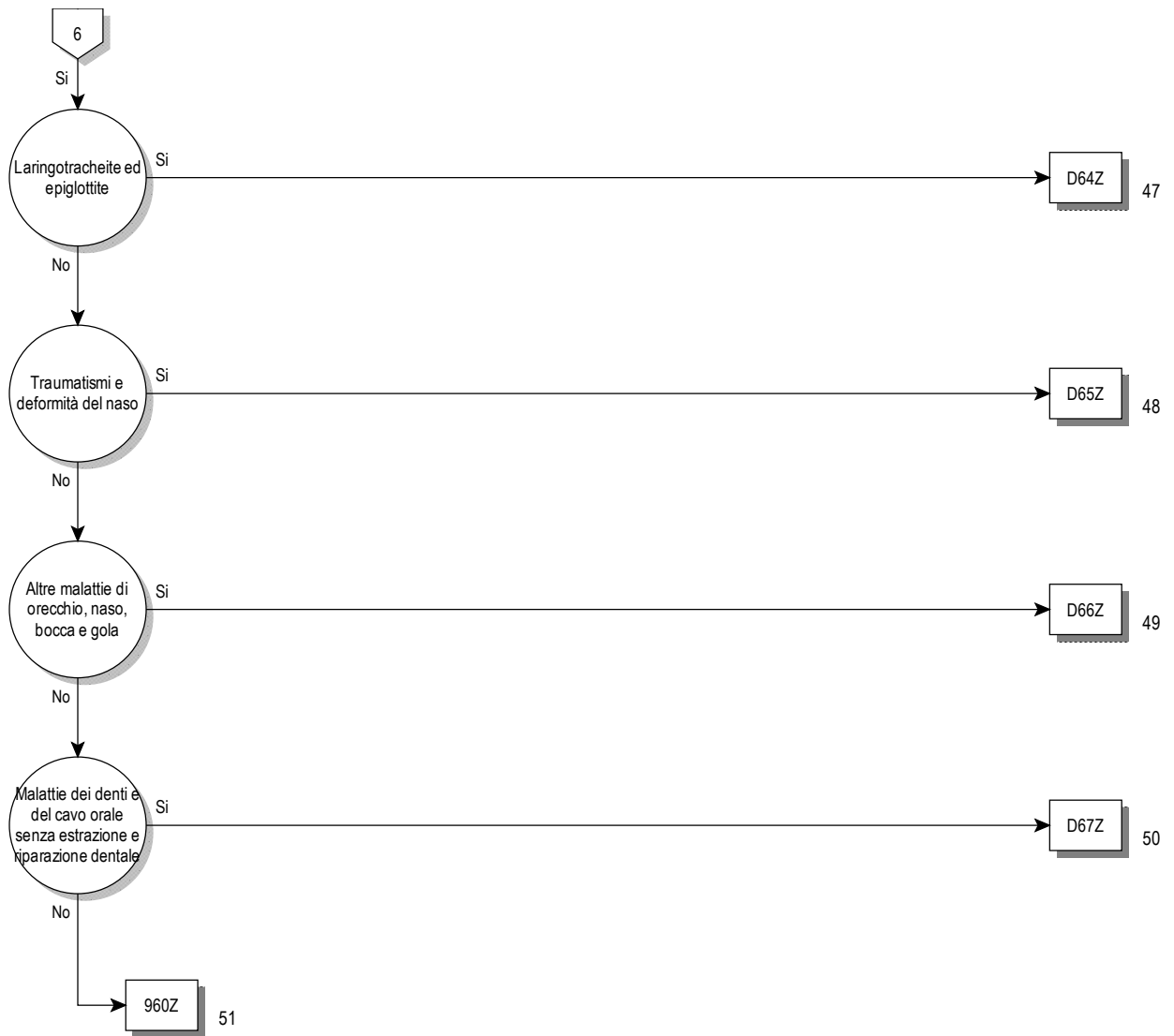

**Logica decisionale MDC 03**

Diagnosi principale nella tabella MDC03-0 o Procedura nella tabella MDC03-1

**Diagnosi principale per MDC 03 (MDC03-0)**

A18.6	Tubercolosi dell'orecchio	C10.0	Tumore Maligno: vallecola epiglottica
A36.0	Difterite faringea	C10.1	Tumore Maligno: Faccia anteriore dell'epiglottide
A36.1	Difterite rinofaringea	C10.2	Tumore Maligno: Parete laterale dell'orofaringe
A36.2	Difterite laringea	C10.3	Tumore Maligno: Parete posteriore dell'orofaringe
A54.5	Faringite gonococcica	C10.4	Tumore Maligno: Residuo di Fessura branchiale
A56.4	Infezione da Chlamydiae della faringe	C10.8	Tumore Maligno: lesione sconfinante a più zone contigue dell'orofaringe
A66.5	Gangosa	C10.9	Tumore Maligno: Orofaringe non specificata
A69.0	Stomatite ulcerativa necrotizzante	C11.0	Tumore Maligno: Parete superiore della rinofaringe
A69.1	Altre infezioni da fuso-spirocheti	C11.1	Tumore Maligno: Parete posteriore della rinofaringe
B00.2	Gengivostomatite e faringotonsillite erpetiche	C11.2	Tumore Maligno: Parete laterale della rinofaringe
B05.3	Morbillo complicato da otite media {H67.1}	C11.3	Tumore Maligno: Parete anteriore della rinofaringe
B08.5	Faringite vescicolare da enterovirus	C11.8	Tumore Maligno: lesione sconfinante a più zone contigue della rinofaringe
B37.0	Stomatite da candida	C11.9	Tumore Maligno: Rinofaringe non specificata
C00.0	Tumore Maligno: Labbro superiore, zona vermiglio-cutanea	C12	Tumore maligno del seno piriforme
C00.1	Tumore Maligno: Labbro inferiore, zona vermiglio-cutanea	C13.0	Tumore Maligno: Regione retrocricoaidea
C00.2	Tumore Maligno: Labbro, zona vermiglio-cutanea, non specificato	C13.1	Tumore Maligno: Plica ariepiglottica, faccia ipofaringea
C00.3	Tumore Maligno: Labbro superiore, zona mucosa	C13.2	Tumore Maligno: Parete posteriore dell'ipofaringe
C00.4	Tumore Maligno: Labbro inferiore, zona mucosa	C13.8	Tumore Maligno: lesione sconfinante a più zone contigue dell'ipofaringe
C00.5	Tumore Maligno: Labbro non specificato, zona mucosa	C13.9	Tumore Maligno: Ipofaringe non specificata
C00.6	Tumore Maligno: Commissura labiale	C14.0	Tumore Maligno: Faringe non specificata
C00.8	Tumore Maligno: lesione sconfinante a più zone contigue del labbro	C14.2	Tumore Maligno: Anello di Waldeyer
C00.9	Tumore Maligno: Labbro non specificato	C14.8	Tumore Maligno: lesione sconfinante a più zone contigue del labbro, della cavità orale e della faringe
C01	Tumore maligno della base della lingua	C30.0	Tumore Maligno: Cavità nasale
C02.0	Tumore Maligno: Faccia dorsale della lingua	C30.1	Tumore Maligno: Orecchio medio
C02.1	Tumore Maligno: Bordo della lingua	C31.0	Tumore Maligno: Seno mascellare
C02.2	Tumore Maligno: Faccia ventrale della lingua	C31.1	Tumore Maligno: Seno etmoidale
C02.3	Tumore Maligno: Due terzi anteriori della lingua, parte non specificata	C31.2	Tumore Maligno: Seno frontale
C02.4	Tumore Maligno: Tonsilla linguale	C31.3	Tumore Maligno: Seno sfenoidale
C02.8	Tumore Maligno: lesione sconfinante a più zone contigue della lingua	C31.8	Tumore Maligno: lesione sconfinante a più zone contigue dei seni paranasali
C02.9	Tumore Maligno: Lingua non specificata	C31.9	Tumore Maligno: Seno paranasale non specificato
C03.0	Tumore Maligno: Gengiva superiore	C32.0	Tumore Maligno: Glottide
C03.1	Tumore Maligno: Gengiva inferiore	C32.1	Tumore Maligno: Regione sopraglottica della laringe
C03.9	Tumore Maligno: Gengiva non specificata	C32.2	Tumore Maligno: Regione sottoglottica della laringe
C04.0	Tumore Maligno: Pavimento orale anteriore	C32.3	Tumore Maligno: Cartilagine laringea
C04.1	Tumore Maligno: Pavimento orale laterale	C32.8	Tumore Maligno: lesione sconfinante a più zone contigue della laringe
C04.8	Tumore Maligno: lesione sconfinante a più zone contigue del pavimento orale	C32.9	Tumore Maligno: Laringe non specificata
C04.9	Tumore Maligno: Pavimento orale non specificato	C39.0	Tumore Maligno: Vie respiratorie superiori, parte non specificata
C05.0	Tumore Maligno: Palato duro	C46.2	Sarcoma di Kaposi del palato
C05.1	Tumore Maligno: Palato molle	C76.0	Tumore maligno di altra e mal definita sede: Testa, faccia e collo
C05.2	Tumore Maligno: Ugola	D00.0	Carcinoma in situ: Labbro, cavità orale e faringe
C05.8	Tumore Maligno: lesione sconfinante a più zone contigue del palato	D02.0	Carcinoma in situ: Laringe
C05.9	Tumore Maligno: Palato non specificato	D10.0	Tumore benigno: Labbro
C06.0	Tumore Maligno: Mucosa della guancia	D10.1	Tumore benigno: Lingua
C06.1	Tumore Maligno: Vestibolo della bocca	D10.2	Tumore benigno: Pavimento della bocca
C06.2	Tumore Maligno: regione retromolare	D10.3	Tumore benigno: Altre e non specificate parti della bocca
C06.8	Tumore Maligno: lesione sconfinante a più zone contigue di altre e non specificate parti della bocca	D10.4	Tumore benigno: Tonsilla
C06.9	Tumore Maligno: Bocca non specificata	D10.5	Tumore benigno: Altre parti dell'orofaringe
C07	Tumore maligno della parotide	D10.6	Tumore benigno: Rinofaringe
C08.0	Tumore Maligno: Ghiandola sottomandibolare	D10.7	Tumore benigno: Ipofaringe
C08.1	Tumore Maligno: Ghiandola sottolinguale	D10.9	Tumore benigno: Faringe non specificata
C08.8	Tumore Maligno: lesione sconfinante a più zone contigue delle ghiandole salivari maggiori	D11.0	Tumore benigno: Parotide
C08.9	Tumore Maligno: Ghiandola salivare maggiore non specificata	D11.7	Tumore benigno: Altre ghiandole salivari maggiori
C09.0	Tumore Maligno: Fossa tonsillare	D11.9	Tumore benigno: Ghiandola salivare maggiore, non specificata
C09.1	Tumore Maligno: Pilastro tonsillare (anteriore) (posteriore)	D14.0	Tumore benigno: Orecchio medio, cavità nasale e seni paranasali
C09.8	Tumore Maligno: lesione sconfinante a più zone contigue della tonsilla	D14.1	Tumore benigno: Laringe
C09.9	Tumore Maligno: Tonsilla non specificata	D16.5	Tumore benigno: Mandibola
		D18.05	Emangioma di qualsiasi sede: orecchio, naso, bocca e gola

D37.0	Tumori di comportamento incerto o sconosciuto: Labbra, cavità orale e faringe	H80.1	Otosclerosi interessante la finestra ovale, obliterante
D38.0	Tumori di comportamento incerto o sconosciuto: Laringe	H80.2	Otosclerosi cocleare
H60.0	Ascesso dell'orecchio esterno	H80.8	Altra otosclerosi
H60.1	Cellulite flemmonosa dell'orecchio esterno	H80.9	Otosclerosi non specificata
H60.2	Otite esterna maligna	H81.0	Malattia di Ménière
H60.3	Altra otite esterna infettiva	H81.1	Vertigine parossistica benigna
H60.4	Colesteatoma dell'orecchio esterno	H81.2	Neurite vestibolare
H60.5	Otite acuta esterna non infettiva	H81.3	Altra vertigine periferica
H60.8	Altra otite esterna	H81.4	Vertigine di origine centrale
H60.9	Otite esterna non specificata	H81.8	Altri disturbi della funzione vestibolare
H61.0	Pericondrite dell'orecchio esterno	H81.9	Disturbo della funzione vestibolare non specificato
H61.1	Disturbi non infettivi del padiglione auricolare	H82	Sindromi vertiginose in malattie classificate altrove
H61.2	Tappo di cerume	H83.0	Labirintite
H61.3	Stenosi acquisita del condotto uditivo esterno	H83.1	Fistola labirintica
H61.8	Altri disturbi specificati dell'orecchio esterno	H83.2	Disfunzione labirintica
H61.9	Disturbo dell'orecchio esterno non specificato	H83.3	Effetti del rumore sull'orecchio interno
H62.0	Otite esterna in malattie batteriche classificate altrove	H83.8	Altre malattie specificate dell'orecchio interno
H62.1	Otite esterna in malattie virali classificate altrove	H83.9	Malattia dell'orecchio interno non specificata
H62.2	Otite esterna in micosi	H90.0	Sordità bilaterale da difetto di trasmissione
H62.3	Otite esterna in altre malattie infettive e parassitarie classificate altrove	H90.1	Sordità monolaterale da difetto di trasmissione con mantenimento della funzione uditiva controlaterale
H62.4	Otite esterna in altre malattie classificate altrove	H90.2	Sordità da difetto di trasmissione, non specificata
H62.8	Altri disturbi dell'orecchio esterno in malattie classificate altrove	H90.3	Sordità neurosensoriale bilaterale
H65.0	Otite media sierosa acuta	H90.4	Sordità neurosensoriale monolaterale con mantenimento della funzione uditiva controlaterale
H65.1	Altra otite media acuta non suppurativa	H90.5	Sordità neurosensoriale, non specificata
H65.2	Otite media sierosa cronica	H90.6	Sordità bilaterale mista trasmissiva e neurosensoriale
H65.3	Otite media mucoide cronica	H90.7	Sordità monolaterale mista trasmissiva e neurosensoriale con mantenimento della funzione uditiva controlaterale
H65.4	Altra otite media cronica non suppurativa	H90.8	Sordità mista trasmissiva e neurosensoriale non specificata
H65.9	Otite media non suppurativa non specificata	H91.0	Perdita uditiva da ototossicità
H66.0	Otite media acuta suppurativa	H91.1	Presbiacusia
H66.1	Otite media tubotimpanica cronica suppurativa	H91.2	Perdita uditiva improvvisa idiopatica
H66.2	Otite media epitimpanica cronica suppurativa	H91.3	Sordomutismo non classificato altrove
H66.3	Altra otite media cronica suppurativa	H91.8	Altra perdita dell'udito specificata
H66.4	Otite media suppurativa non specificata	H91.9	Perdita uditiva non specificata
H66.9	Otite media non specificata	H92.0	Otalgia
H67.0	Otite media in malattie batteriche classificate altrove	H92.1	Otorrea
H67.1	Otite media in malattie virali classificate altrove	H92.2	Otorragia
H67.8	Otite media in altre malattie classificate altrove	H93.0	Disturbi degenerativi e vascolari dell'orecchio
H68.0	Salpingite della tuba di Eustachio	H93.1	Tinnito
H68.1	Ostruzione della tuba di Eustachio	H93.2	Altre percezioni uditive anormali
H69.0	Distensione della tuba di Eustachio	H93.3	Disturbi del nervo acustico
H69.8	Altri disturbi specificati della tuba di Eustachio	H93.8	Altri disturbi specificati dell'orecchio
H69.9	Disturbo di tuba della Eustachio, non specificato	H93.9	Disturbo dell'orecchio non specificato
H70.0	Mastoidite acuta	H94.0	Nevrite acustica in malattie infettive e parassitarie classificate altrove
H70.1	Mastoidite cronica	H94.8	Altri disturbi specificati dell'orecchio in malattie classificate altrove
H70.2	Petrosite	H95.0	Colesteatoma ricorrente nella cavità post-mastoidectomia
H70.8	Altre mastoiditi e condizioni morbose correlate	H95.1	Altri disturbi post-mastoidectomia
H70.9	Mastoidite non specificata	H95.8	Altri disturbi iatrogeni dell'orecchio e dell'apofisi mastoide
H71	Colesteatoma dell'orecchio medio	J00	Rinofaringite acuta [raffreddore comune]
H72.0	Perforazione centrale della membrana timpanica	J01.0	Sinusite mascellare acuta
H72.1	Perforazione del recesso epitimpanico	J01.1	Sinusite frontale acuta
H72.2	Altre perforazioni marginali della membrana timpanica	J01.2	Sinusite etmoidale acuta
H72.8	Altre perforazioni della membrana timpanica	J01.3	Sinusite sfenoidale acuta
H72.9	Perforazione della membrana timpanica non specificata	J01.4	Pansinusite acuta
H73.0	Miringite acuta	J01.8	Altra sinusite acuta
H73.1	Miringite cronica	J01.9	Sinusite acuta non specificata
H73.8	Altri disturbi specificati della membrana timpanica	J02.0	Faringite streptococcica
H73.9	Disturbo della membrana timpanica non specificato	J02.8	Faringite acuta da altri microorganismi specificati
H74.0	Timpanosclerosi	J02.9	Faringite acuta non specificata
H74.1	Malattia adesiva dell'orecchio medio	J03.0	Tonsillite streptococcica
H74.2	Interruzione e dislocazione della catena ossicolare	J03.8	Tonsillite acuta da altri microorganismi specificati
H74.3	Altre anomalie acquisite della catena ossicolare	J03.9	Tonsillite acuta non specificata
H74.4	Polipo dell'orecchio medio	J04.0	Laringite acuta
H74.8	Altri disturbi specificati dell'orecchio medio e della mastoide	J04.2	Laringotracheite acuta
H74.9	Disturbo dell'orecchio medio e della mastoide non specificato	J05.0	Laringite ostruttiva acuta [croup] S.A.I.
H75.0	Mastoidite in malattie infettive e parassitarie classificate altrove	J05.1	Epiglottite acuta
H75.8	Altri disturbi specificati dell'orecchio medio e della mastoide in malattie classificate altrove		
H80.0	Otosclerosi interessante la finestra ovale, non obliterante		

J06.0	Laringofaringite acuta	K00.9	Disturbo dello sviluppo dei denti non specificato
J06.8	Altre infezioni acute delle vie respiratorie superiori a localizzazioni multiple	K01.0	Denti inclusi ["embedded"]
J06.9	Infezione acuta delle vie respiratorie superiori non specificata	K01.1	Dente ritenuto ["impacted"]
J10.1	Influenza con altre manifestazioni respiratorie, altro virus influenzale identificato	K02.0	Carie limitata allo smalto
J11.1	Influenza con altre manifestazioni respiratorie, virus non identificato	K02.1	Carie della dentina
J30.0	Rinopatia vasomotoria	K02.2	Carie del cemento
J30.1	Rinite allergica da polline	K02.3	Carie dentaria arrestata nel suo decorso
J30.2	Altra rinite allergica stagionale	K02.4	Odontoclasia
J30.3	Altra rinite allergica	K02.5	Carie con esposizione della polpa
J30.4	Rinite allergica non specificata	K02.8	Altre carie dentarie
J31.0	Rinite cronica	K02.9	Carie dentaria non specificata
J31.1	Rinofaringite cronica	K03.0	Attrito eccessivo dei denti
J31.2	Faringite (Mal di gola ) cronica	K03.1	Abrasione dentale
J32.0	Sinusite mascellare (Antrite) cronica	K03.2	Erosione dentale
J32.1	Sinusite frontale cronica	K03.3	Riassorbimento patologico dei denti
J32.2	Sinusite etmoidale cronica	K03.4	Ipercementosi
J32.3	Sinusite sfenoidale cronica	K03.5	Anchilosi dei denti
J32.4	Pansinusite cronica	K03.6	Depositi [accrezioni] dentali
J32.8	Altra sinusite cronica	K03.7	Modificazioni post-eruttive del colore dei tessuti duri dentali
J32.9	Sinusite cronica non specificata	K03.8	Altre malattie specificate dei tessuti duri dentali
J33.0	Polipo della cavità nasale	K03.9	Malattia dei tessuti duri dentali non specificata
J33.1	Poliposi rinosinusale deformante	K04.0	Pulpite
J33.8	Altro polipo del seno paranasale	K04.1	Necrosi della polpa
J33.9	Polipo nasale non specificato	K04.2	Degenerazione della polpa
J34.0	Ascesso, foruncolo e favo del naso	K04.3	Formazione di tessuto duro anormale nella polpa
J34.1	Cisti e mucocele del naso e di seno paranasale	K04.4	Periodontite apicale acuta di origine pulpale
J34.2	Deviazione del setto nasale	K04.5	Periodontite apicale cronica
J34.3	Ipertrafia dei turbinati nasali	K04.6	Ascesso periapicale con fistola
J34.8	Altri disturbi specificati del naso e dei seni paranasali	K04.7	Ascesso periapicale senza fistola
J35.0	Tonsillite cronica	K04.8	Cisti radicolare
J35.1	Ipertrafia delle tonsille	K04.9	Altre e non specificate malattie della polpa e dei tessuti periapicali
J35.2	Ipertrafia delle adenoidi	K05.0	Gengivite acuta
J35.3	Ipertrafia delle tonsille con ipertrafia delle adenoidi	K05.1	Gengivite cronica
J35.8	Altre malattie croniche delle tonsille e delle adenoidi	K05.2	Periodontite acuta
J35.9	Malattia cronica delle tonsille e delle adenoidi non specificata	K05.3	Periodontite cronica
J36	Ascesso peritonsillare	K05.4	Periodontosi
J37.0	Laringite cronica	K05.5	Altre periodontopatie
J37.1	Laringotracheite cronica	K05.6	Periodontopatia non specificata
J38.00	Paralisi delle corde vocali e della laringe: S.A.I.	K06.0	Retrazione gengivale
J38.01	Paralisi delle corde vocali e della laringe: Unilaterale, parziale	K06.1	Iperplasia gengivale
J38.02	Paralisi delle corde vocali e della laringe: Unilaterale, completa	K06.2	Lesioni della gengiva e della cresta alveolare edentula associate a traumatismi
J38.03	Paralisi delle corde vocali e della laringe: Bilaterale, parziale	K06.8	Altri disturbi, specificati, della gengiva e della cresta alveolare edentula
J38.1	Polipo delle corde vocali e della laringe	K06.9	Malattia della gengiva e della cresta alveolare edentula, non specificata
J38.2	Noduli delle corde vocali	K07.0	Gravi anomalie di dimensione dei mascellari
J38.3	Altre malattie delle corde vocali	K07.1	Anomalie del rapporto tra mascellare e base del cranio
J38.4	Edema della laringe	K07.2	Anomalie dei rapporti delle arcate dentarie
J38.5	Spasmo della laringe	K07.3	Anomalie di posizione dei denti
J38.6	Stenosi della laringe	K07.4	Malocclusione non specificata
J38.7	Altre malattie della laringe	K07.5	Anomalie odontofacciali funzionali
J39.0	Ascesso retro- e parafaringeo	K07.6	Disturbi dell'articolazione temporo-mandibolare
J39.1	Altro ascesso della faringe	K07.8	Altre anomalie odontofacciali
J39.2	Altre malattie della faringe	K07.9	Anomalia odontofacciale non specificata
J39.3	Reazione di ipersensibilità delle vie respiratorie superiori, sede non specificata	K08.0	Disgregazione dei denti da cause sistemiche
J39.80	Stenosi tracheale acquisita	K08.1	Perdita di denti da accidente, estrazione o periodontopatie locali
J39.88	Altra malattia specificata delle vie respiratorie superiori	K08.2	Atrofia della cresta alveolare edentula
J39.9	Malattia delle vie respiratorie superiori non specificata	K08.3	Ritenzione di radice dentale
K00.0	Anodontia	K08.81	Frattura di dente patologica
K00.1	Denti soprannumerari	K08.88	Altri disturbi specificati dei denti e delle loro strutture di sostegno
K00.2	Anomalie di forma e volume	K08.9	Disturbo dei denti e delle loro strutture di sostegno, non specificato
K00.3	Chiazzeria dello smalto dentale	K09.0	Cisti odontogene legate allo sviluppo
K00.4	Anomalie nella formazione dei denti	K09.1	Cisti dello sviluppo (non odontogene) della regione orale
K00.5	Anomalie ereditarie della struttura dei denti non classificate altrove	K09.2	Altre cisti dei mascellari
K00.6	Anomalie dell'eruzione dentaria	K09.8	Altre cisti della regione orale non classificate altrove
K00.7	Sindrome della dentizione	K09.9	Cisti della regione orale non specificata
K00.8	Altri disturbi dello sviluppo dei denti	K10.0	Disturbi di sviluppo dei mascellari

K10.1	Granuloma a cellule giganti, centrale	Q18.4	Macrostomia
K10.20	Ascesso mascellare senza menzione di diffusione alla zona retromascellare o alla fossa canina	Q18.5	Microstomia
K10.21	Ascesso mascellare con menzione di diffusione alla zona retromascellare o alla fossa canina	Q18.6	Macrocheilia
K10.28	Altre malattie infiammatorie specificate dei mascellari	Q18.7	Microcheilia
K10.29	Malattia infiammatoria dei mascellari, non specificata	Q18.8	Altre malformazioni congenite specificate del viso e del collo
K10.3	Alveolite dei mascellari	Q30.0	Atresia delle coane
K10.8	Altre malattie specificate dei mascellari	Q30.1	Agenesia e ipoplasia del naso
K10.9	Malattia dei mascellari non specificata	Q30.2	Fissurazione, schisi, incisura del naso
K11.0	Atrofia di ghiandola salivare	Q30.3	Perforazione congenita del setto nasale
K11.1	Ipertrofia di ghiandola salivare	Q30.8	Altre malformazioni congenite del naso
K11.2	Scialoadenite	Q30.9	Malformazione congenita del naso non specificata
K11.3	Ascesso di ghiandola salivare	Q31.0	Membrana laringea
K11.4	Fistola di ghiandola salivare	Q31.1	Stenosi subglottica congenita
K11.5	Scialolitiasi	Q31.2	Ipoplasia laringea
K11.6	Mucocele di ghiandola salivare	Q31.3	Laringocele
K11.7	Disturbi della secrezione salivare	Q31.5	Laringomalacia congenita
K11.8	Altre malattie delle ghiandole salivari	Q31.8	Altre malformazioni congenite della laringe
K11.9	Malattia delle ghiandole salivari, non specificata	Q31.9	Malformazione congenita della laringe non specificata
K12.0	Afte orali ricorrenti	Q32.0	Tracheomalacia congenita
K12.1	Altri tipi di stomatite	Q32.1	Altre malformazioni congenite della trachea
K12.20	Cellulite (del pavimento) orale	Q32.2	Broncomalacia congenita
K12.21	Ascesso sottomandibolare senza menzione di diffusione al mediastino, alla zona parafaringea o cervicale	Q32.3	Stenosi bronchiale congenita
K12.22	Ascesso sottomandibolare con diffusione al mediastino, alla zona parafaringea o cervicale	Q32.4	Altre malformazioni congenite dei bronchi
K12.23	Ascesso alla guancia	Q35.1	Schisi del palato duro
K12.28	Altra cellulite e ascesso della bocca	Q35.3	Schisi del palato molle
K12.29	Cellulite e ascesso della bocca, non specificata	Q35.5	Schisi del palato duro con schisi del palato molle
K12.3	Mucosite orale (ulcerativa)	Q35.7	Schisi dell'ugola
K13.0	Malattie delle labbra	Q35.9	Schisi del palato non specificata
K13.1	Morsicatura della guancia e del labbro	Q36.0	Schisi del labbro, bilaterale
K13.2	Leucoplachia ed altre alterazioni dell'epitelio orale, inclusa la lingua	Q36.1	Schisi del labbro, mediana
K13.3	Tricoleucoplachia	Q36.9	Schisi del labbro, unilaterale
K13.4	Granuloma e lesioni simil-granulomatose della mucosa orale	Q37.0	Schisi del palato duro con cheiloschisi bilaterale
K13.5	Fibrosi orale sottomucosa	Q37.1	Schisi del palato duro con cheiloschisi unilaterale
K13.6	Iperplasia irritativa della mucosa orale	Q37.2	Schisi del palato molle con cheiloschisi bilaterale
K13.7	Altre e non specificate lesioni della mucosa orale	Q37.3	Schisi del palato molle con cheiloschisi unilaterale
K14.0	Glossite	Q37.4	Schisi del palato duro e del palato molle con cheiloschisi bilaterale
K14.1	Lingua geografica	Q37.5	Schisi del palato duro e del palato molle con cheiloschisi unilaterale
K14.2	Glossite romboide mediana	Q37.8	Palatoschisi con cheiloschisi bilaterale non specificata
K14.3	Ipertrofia delle papille linguali	Q37.9	Palatoschisi con cheiloschisi unilaterale non specificata
K14.4	Atrofia delle papille linguali	Q38.0	Malformazioni congenite delle labbra non classificate altrove
K14.5	Lingua plicata	Q38.1	Anchiloglossia
K14.6	Glossodinia	Q38.2	Macroglossia
K14.8	Altre malattie della lingua	Q38.3	Altre malformazioni congenite della lingua
K14.9	Malattia della lingua non specificata	Q38.4	Malformazioni congenite delle ghiandole e dei dotti salivari
M95.0	Deformità acquisita del naso	Q38.5	Malformazioni congenite del palato non classificate altrove
M95.1	Orecchio a cavolfiore	Q38.6	Altre malformazioni congenite della bocca
Q16.0	Assenza congenita di padiglione auricolare	Q38.7	Tasca faringea
Q16.1	Assenza, atresia e restringimento congeniti di condotto uditivo (esterno)	Q38.8	Altre malformazioni congenite della faringe
Q16.2	Assenza congenita della tromba di Eustachio	Q67.0	Asimmetria facciale
Q16.3	Malformazione congenita della catena ossicolare	Q67.1	Deformazione congenita facciale da compressione
Q16.4	Altre malformazioni congenite dell'orecchio medio	Q67.2	Dolicocefalia
Q16.5	Malformazioni congenite dell'orecchio interno	Q67.3	Plagiocefalia
Q16.9	Malformazione congenita dell' orecchio causante deficit uditivo non specificata	Q67.4	Altre deformazioni congenite del cranio, del viso e di osso mascellare
Q17.0	Padiglione auricolare accessorio	R04.0	Epistassi
Q17.1	Macrotia	R04.1	Emorragia della gola
Q17.2	Microtia	R06.5	Respirazione per bocca
Q17.3	Altra malformazione dell'orecchio	R06.7	Stamuto
Q17.4	Malposizione dell'orecchio	R07.0	Dolore alla gola
Q17.5	Prominenza del padiglione auricolare (orecchio a sventola)	R19.6	Alitosi
Q17.8	Altre malformazioni congenite specificate dell'orecchio	R42	Vertigine
Q17.9	Malformazione congenita dell'orecchio non specificata	R49.0	Disfonia
Q18.0	Fessura, fistola e cisti d'origine branchiale	R49.1	Afonia
Q18.1	Fistola e cisti preauricolari	R49.2	Ipernasalità ed iponasalità
Q18.2	Altre malformazioni di origine branchiale	R49.8	Altri e non specificati disturbi della voce
		R68.2	Secchezza della bocca, non specificata
		S01.20	Ferita aperta del naso: Parte non specificata
		S01.21	Ferita aperta: Cute esterna del naso



S01.22	Ferita aperta: Narici	S02.64	Frattura della mandibola: Ramo mandibolare, parte non specificata
S01.23	Ferita aperta: Setto nasale	S02.65	Frattura della mandibola: Angolo mandibolare
S01.29	Ferita aperta: Altre e multiple parti del naso	S02.66	Frattura della mandibola: Sinfisi mandibolare
S01.30	Ferita aperta dell'orecchio: Parte non specificata	S02.67	Frattura della mandibola: Parte alveolare
S01.31	Ferita aperta: Padiglione auricolare	S02.68	Frattura della mandibola: Corpo mandibolare, altre e non specificate parti
S01.33	Ferita aperta: Trago	S02.69	Frattura della mandibola: Parti multiple
S01.34	Ferita aperta: Condotto uditivo esterno	S03.0	Lussazione di osso mascellare
S01.35	Ferita aperta: Tuba di Eustachio	S03.2	Lussazione di dente
S01.36	Ferita aperta: Catena ossicolare	S03.4	Distorsione e distrazione di mascellare
S01.37	Ferita aperta: Timpano	S04.6	Traumatismo del nervo statoacustico
S01.38	Ferita aperta: Orecchio interno	S08.1	Amputazione traumatica dell'orecchio
S01.39	Ferita aperta: Altre e multiple parti dell'orecchio e delle strutture uditive	S09.2	Rottura traumatica della membrana timpanica
S01.42	Ferita aperta: Area mascellare	S11.01	Ferita aperta: Laringe
S01.43	Ferita aperta: Area mandibolare	S11.21	Ferita aperta: Faringe
S01.50	Ferita aperta: Bocca, parte non specificata	S11.22	Ferita aperta: Esofago, parte cervicale
S01.51	Ferita aperta: Labbro	S12.8	Frattura di altre parti del collo
S01.52	Ferita aperta: Mucosa della guancia	T16	Corpo estraneo nell'orecchio
S01.53	Ferita aperta: Gengiva (processo alveolare)	T17.0	Corpo estraneo in seno paranasale
S01.54	Ferita aperta: Lingua e pavimento orale	T17.1	Corpo estraneo nella narice
S01.55	Ferita aperta: Palato	T17.2	Corpo estraneo nella faringe
S01.59	Ferita aperta: Altre e multiple parti del labbro e della cavità orale	T17.3	Corpo estraneo nella laringe
S02.2	Frattura delle ossa nasali	T18.0	Corpo estraneo nella bocca
S02.4	Frattura dello zigomatico e del mascellare superiore	T28.0	Ustione della bocca e della faringe
S02.5	Frattura di dente	T28.5	Corrosione della bocca e della faringe
S02.60	Frattura della mandibola: Parte non specificata	T70.0	Barotrauma otitico
S02.61	Frattura della mandibola: Processo condileo	T70.1	Barotrauma sinusale
S02.62	Frattura della mandibola: Sottocondiloidea	T75.3	Cinetosi
S02.63	Frattura della mandibola: Processo coronoideo		

**Procedura per MDC 03 (MDC03-1)**

20.96↔	Impianto o sostituzione di apparecchio protesico cocleare, NAS	20.98↔	Impianto o sostituzione di apparecchio protesico cocleare, canale multiplo
20.97↔	Impianto o sostituzione di apparecchio protesico cocleare, singolo canale		

**ADRG D01 Impianto cocleare**

Procedura nella tabella D01-1

**DRG D01A Impianto cocleare, bilaterale**

Almeno due Procedure nella tabella D01-1 o Beidseitige Prozedur nella tabella D01-1

**DRG D01B Impianto cocleare, monolaterale****Procedura D01-1**

20.96↔	Impianto o sostituzione di apparecchio protesico cocleare, NAS	20.98↔	Impianto o sostituzione di apparecchio protesico cocleare, canale multiplo
20.97↔	Impianto o sostituzione di apparecchio protesico cocleare, singolo canale		

**ADRG D02 Resezioni complesse con ricostruzioni su testa e collo e interventi combinati con CC estremamente gravi o procedura complicante**

(Procedura nella tabella D02-1 o Procedura nella tabella D02-2) e (Procedura nella tabella D02-3 o Procedura nella tabella D02-4) e (PCCL &gt; 3 o Procedure complicanti)

**DRG D02Z Resezioni complesse con ricostruzioni su testa e collo e interventi combinati con CC estremamente gravi o procedura complicante**

**Procedura D02-1**

02.05.10↔	Inserzione di impianto CAD nel neurocranio senza interessamento dello splancnocranio, difetto semplice	25.3x.13↔	Glossectomia totale, approccio transorale, ricostruzione con lembo miocutaneo
02.05.11↔	Inserzione di impianto CAD nel neurocranio senza interessamento dello splancnocranio, difetto maggiore o complesso	25.3x.14↔	Glossectomia totale, approccio transorale, ricostruzione con innesto libero con anastomosi microvascolare
02.05.20↔	Inserzione di impianto CAD nel neurocranio con interessamento di orbita, regione temporale o seno frontale, fino a 2 regioni	25.3x.19↔	Glossectomia totale, approccio transorale, con altra ricostruzione
02.05.30↔	Inserzione di impianto CAD nel neurocranio con interessamento di più regioni dello splancnocranio, da 3 regioni	25.3x.20↔	Glossectomia totale, approccio transmandibolare, NAS
02.06.10↔	Cranioplastica fronto-orbitale per spostamento osseo	25.3x.21↔	Glossectomia totale, approccio transmandibolare, senza ricostruzione
02.06.30↔	Riparazione di neurocranio e splancnocranio o del solo splancnocranio, con impianto semplice (cemento osseo, materiale alloplastico)	25.3x.22↔	Glossectomia totale, approccio transmandibolare, ricostruzione con mucosa locale
25.2x.00↔	Glossectomia parziale, NAS	25.3x.23↔	Glossectomia totale, approccio transmandibolare, ricostruzione con lembo miocutaneo
25.2x.09↔	Glossectomia parziale, altro	25.3x.24↔	Glossectomia totale, approccio transmandibolare, ricostruzione con innesto libero con anastomosi microvascolare
25.2x.10↔	Glossectomia parziale, approccio transorale, NAS	25.3x.29↔	Glossectomia totale, approccio transmandibolare, con altra ricostruzione
25.2x.11↔	Glossectomia parziale, approccio transorale, senza ricostruzione	25.3x.30↔	Pelviglossectomia totale, approccio transorale, NAS
25.2x.12↔	Glossectomia parziale, approccio transorale, ricostruzione con mucosa locale	25.3x.31↔	Pelviglossectomia totale, approccio transorale, senza ricostruzione
25.2x.13↔	Glossectomia parziale, approccio transorale, ricostruzione con lembo miocutaneo	25.3x.32↔	Pelviglossectomia totale, approccio transorale, ricostruzione con mucosa locale
25.2x.14↔	Glossectomia parziale, approccio transorale, ricostruzione con innesto libero con anastomosi microvascolare	25.3x.33↔	Pelviglossectomia totale, approccio transorale, ricostruzione con lembo miocutaneo
25.2x.19↔	Glossectomia parziale, approccio transorale, con altra ricostruzione	25.3x.34↔	Pelviglossectomia totale, approccio transorale, ricostruzione con innesto libero con anastomosi microvascolare
25.2x.20↔	Glossectomia parziale, approccio transmandibolare, NAS	25.3x.39↔	Pelviglossectomia totale, approccio transorale, con altra ricostruzione
25.2x.21↔	Glossectomia parziale, approccio transmandibolare, senza ricostruzione	25.3x.40↔	Pelviglossectomia totale, approccio transmandibolare, NAS
25.2x.22↔	Glossectomia parziale, approccio transmandibolare, ricostruzione con mucosa locale	25.3x.41↔	Pelviglossectomia totale, approccio transmandibolare, senza ricostruzione
25.2x.23↔	Glossectomia parziale, approccio transmandibolare, ricostruzione con lembo miocutaneo	25.3x.42↔	Pelviglossectomia totale, approccio transmandibolare, ricostruzione con mucosa locale
25.2x.24↔	Glossectomia parziale, approccio transmandibolare, ricostruzione con innesto libero con anastomosi microvascolare	25.3x.43↔	Pelviglossectomia totale, approccio transmandibolare, ricostruzione con lembo miocutaneo
25.2x.29↔	Glossectomia parziale, approccio transmandibolare, con altra ricostruzione	25.3x.44↔	Pelviglossectomia totale, approccio transmandibolare, ricostruzione con innesto libero con anastomosi microvascolare
25.2x.30↔	Pelviglossectomia, approccio transorale, NAS	25.3x.49↔	Pelviglossectomia totale, approccio transmandibolare, con altra ricostruzione
25.2x.31↔	Pelviglossectomia, approccio transorale, senza ricostruzione	25.3x.50↔	Pelviglossomandibolectomia totale, NAS
25.2x.32↔	Pelviglossectomia, approccio transorale, ricostruzione con mucosa locale	25.3x.51↔	Pelviglossomandibolectomia totale, senza ricostruzione
25.2x.33↔	Pelviglossectomia, approccio transorale, ricostruzione con lembo miocutaneo	25.3x.52↔	Pelviglossomandibolectomia totale, ricostruzione con mucosa locale
25.2x.34↔	Pelviglossectomia, approccio transorale, ricostruzione con innesto libero con anastomosi microvascolare	25.3x.53↔	Pelviglossomandibolectomia totale, ricostruzione con lembo miocutaneo
25.2x.39↔	Pelviglossectomia, approccio transorale, con altra ricostruzione	25.3x.54↔	Pelviglossomandibolectomia totale, ricostruzione con innesto libero con anastomosi microvascolare
25.2x.40↔	Pelviglossectomia, approccio transmandibolare, NAS	25.3x.59↔	Pelviglossomandibolectomia totale, con altra ricostruzione
25.2x.41↔	Pelviglossectomia, approccio transmandibolare, senza ricostruzione	25.4x.00↔	Glossectomia radicale, NAS
25.2x.42↔	Pelviglossectomia, approccio transmandibolare, ricostruzione con mucosa locale	25.4x.10↔	Glossectomia radicale, approccio transorale, NAS
25.2x.43↔	Pelviglossectomia, approccio transmandibolare, ricostruzione con lembo miocutaneo	25.4x.11↔	Glossectomia radicale, approccio transorale, senza ricostruzione
25.2x.44↔	Pelviglossectomia, approccio transmandibolare, ricostruzione con innesto libero con anastomosi microvascolare	25.4x.12↔	Glossectomia radicale, approccio transorale, ricostruzione con mucosa locale
25.2x.49↔	Pelviglossectomia, approccio transmandibolare, con altra ricostruzione	25.4x.13↔	Glossectomia radicale, approccio transorale, ricostruzione con lembo miocutaneo
25.2x.50↔	Pelviglossomandibolectomia, NAS	25.4x.14↔	Glossectomia radicale, approccio transorale, ricostruzione con innesto libero con anastomosi microvascolare
25.2x.51↔	Pelviglossomandibolectomia, senza ricostruzione	25.4x.19↔	Glossectomia radicale, approccio transorale, con altra ricostruzione
25.2x.52↔	Pelviglossomandibolectomia, ricostruzione con mucosa locale	25.4x.20↔	Glossectomia radicale, approccio transmandibolare, NAS
25.2x.53↔	Pelviglossomandibolectomia, ricostruzione con lembo miocutaneo	25.4x.21↔	Glossectomia radicale, approccio transmandibolare, senza ricostruzione
25.2x.54↔	Pelviglossomandibolectomia, ricostruzione con innesto libero con anastomosi microvascolare	25.4x.22↔	Glossectomia radicale, approccio transmandibolare, ricostruzione con mucosa locale
25.2x.59↔	Pelviglossomandibolectomia, con altra ricostruzione	25.4x.23↔	Glossectomia radicale, approccio transmandibolare, ricostruzione con lembo miocutaneo
25.3x.00↔	Glossectomia totale, NAS	25.4x.24↔	Glossectomia radicale, approccio transmandibolare, ricostruzione con innesto libero con anastomosi microvascolare
25.3x.09↔	Glossectomia totale, altro	25.4x.29↔	Glossectomia radicale, approccio transmandibolare, con altra ricostruzione
25.3x.10↔	Glossectomia totale, approccio transorale, NAS		
25.3x.11↔	Glossectomia totale, approccio transorale, senza ricostruzione		
25.3x.12↔	Glossectomia totale, approccio transorale, ricostruzione con mucosa locale		

25.4x.30↔	Pelviglossectomia radicale, approccio transorale, NAS	25.4x.54↔	Pelviglossomandibolectomia radicale, ricostruzione con innesto libero con anastomosi microvascolare
25.4x.31↔	Pelviglossectomia radicale, approccio transorale, senza ricostruzione	25.4x.59↔	Pelviglossomandibolectomia radicale, con altra ricostruzione
25.4x.32↔	Pelviglossectomia radicale, approccio transorale, ricostruzione con mucosa locale	25.4x.99↔	Glossectomia radicale, altro
25.4x.33↔	Pelviglossectomia radicale, approccio transorale, ricostruzione con lembo miocutaneo	76.41.00↔	Mandibolectomia totale con ricostruzione contemporanea, NAS
25.4x.34↔	Pelviglossectomia radicale, approccio transorale, ricostruzione con innesto libero con anastomosi microvascolare	76.41.99↔	Mandibolectomia totale con ricostruzione contemporanea, altro
25.4x.39↔	Pelviglossectomia radicale, approccio transorale, con altra ricostruzione	76.43.11↔	Inserzione di impianto CAD nella mandibola, per riparazione plastica di difetto semplice
25.4x.40↔	Pelviglossectomia radicale, approccio transmandibolare, NAS	76.43.12↔	Inserzione di impianto CAD nella mandibola, per riparazione plastica di difetto grande o complesso
25.4x.41↔	Pelviglossectomia radicale, approccio transmandibolare, senza ricostruzione	76.44.10↔	Ostectomia totale di altre ossa facciali, Ricostruzione mediante innesto con anastomosi microvascolare
25.4x.42↔	Pelviglossectomia radicale, approccio transmandibolare, ricostruzione con mucosa locale	76.44.11↔	Ostectomia totale di altre ossa facciali, Ricostruzione mediante innesto non vascularizzato
25.4x.43↔	Pelviglossectomia radicale, approccio transmandibolare, ricostruzione con lembo miocutaneo	76.44.19↔	Ostectomia totale di altre ossa facciali con altra ricostruzione
25.4x.44↔	Pelviglossectomia radicale, approccio transmandibolare, ricostruzione con innesto libero con anastomosi microvascolare	76.44.99↔	Ostectomia totale di altre ossa facciali con contemporanea ricostruzione, altro
25.4x.49↔	Pelviglossectomia radicale, approccio transmandibolare, con altra ricostruzione	76.46.10↔	Altra ricostruzione di altre ossa facciali, Ricostruzione mediante innesto con anastomosi microvascolare
25.4x.50↔	Pelviglossomandibolectomia radicale, NAS	76.92.20↔	Inserzione di impianto CAD nello splancocranio senza interessamento del neurocranio, fino a 2 regioni
25.4x.51↔	Pelviglossomandibolectomia radicale, senza ricostruzione	76.92.21↔	Inserzione di impianto CAD nello splancocranio senza interessamento del neurocranio, da 3 regioni in poi
25.4x.52↔	Pelviglossomandibolectomia radicale, ricostruzione con mucosa locale	76.92.30↔	Inserzione di impianto CAD nella mascella, per riparazione plastica di difetto semplice
25.4x.53↔	Pelviglossomandibolectomia radicale, ricostruzione con lembo miocutaneo	76.92.31↔	Inserzione di impianto CAD nella mascella, per riparazione plastica di difetto grande o complesso

## Procedura D02-2

16.98.11↔	Ricostruzione della parete orbitale con lembo microvascolare	29.33.21↔	Faringectomia totale, Ricostruzione con innesto libero con anastomosi microvascolare, innesto intestinale libero o pull-up gastrico
18.71.14↔	Ricostruzione di padiglione auricolare, parziale con lembo microvascolare	29.4x.12↔	Intervento di plastica faringea, con innesto con anastomosi microvascolare, innesto intestinale o pull-up gastrico
18.71.24↔	Ricostruzione di padiglione auricolare, totale con lembo microvascolare	30.3x.15↔	Laringectomia totale, ricostruzione con innesto libero con anastomosi microvascolare
25.2x.14↔	Glossectomia parziale, approccio transorale, ricostruzione con innesto libero con anastomosi microvascolare	30.4x.15↔	Laringectomia radicale, con faringectomia, ricostruzione con innesto libero con anastomosi microvascolare
25.2x.24↔	Glossectomia parziale, approccio transmandibolare, ricostruzione con innesto libero con anastomosi microvascolare	30.4x.25↔	Laringectomia radicale, con faringectomia e tiroidectomia, ricostruzione con innesto libero con anastomosi microvascolare
25.2x.34↔	Pelviglossectomia, approccio transorale, ricostruzione con innesto libero con anastomosi microvascolare	76.31.20↔	Mandibolectomia parziale, Ricostruzione mediante innesto con anastomosi microvascolare
25.2x.44↔	Pelviglossectomia, approccio transmandibolare, ricostruzione con innesto libero con anastomosi microvascolare	76.39.10↔	Ostectomia parziale di altre ossa della faccia, Ricostruzione mediante innesto con anastomosi microvascolare
25.2x.54↔	Pelviglossomandibolectomia, ricostruzione con innesto libero con anastomosi microvascolare	76.41.10↔	Mandibolectomia totale con ricostruzione contemporanea, Ricostruzione mediante innesto con anastomosi microvascolare
25.3x.14↔	Glossectomia totale, approccio transorale, ricostruzione con innesto libero con anastomosi microvascolare	76.43.10↔	Altra ricostruzione della mandibola mediante innesto con anastomosi microvascolare
25.3x.24↔	Glossectomia totale, approccio transmandibolare, ricostruzione con innesto libero con anastomosi microvascolare	76.44.10↔	Ostectomia totale di altre ossa facciali, Ricostruzione mediante innesto con anastomosi microvascolare
25.3x.34↔	Pelviglossectomia totale, approccio transorale, ricostruzione con innesto libero con anastomosi microvascolare	76.46.10↔	Altra ricostruzione di altre ossa facciali, Ricostruzione mediante innesto con anastomosi microvascolare
25.3x.44↔	Pelviglossectomia totale, approccio transmandibolare, ricostruzione con innesto libero con anastomosi microvascolare	83.43.12↔	Prelievo di altro lembo da muscolo o fascia con anastomosi microvascolare
25.3x.54↔	Pelviglossomandibolectomia totale, ricostruzione con innesto libero con anastomosi microvascolare	83.82.40↔	Innesto di altro lembo con anastomosi microvascolare da muscolo o fascia, Testa e collo
25.4x.14↔	Glossectomia radicale, approccio transorale, ricostruzione con innesto libero con anastomosi microvascolare	83.82.41↔	Innesto di altro lembo con anastomosi microvascolare da muscolo o fascia, Spalla e ascella
25.4x.24↔	Glossectomia radicale, approccio transmandibolare, ricostruzione con innesto libero con anastomosi microvascolare	83.82.42↔	Innesto di altro lembo con anastomosi microvascolare da muscolo o fascia, Braccio e gomito
25.4x.34↔	Pelviglossectomia radicale, approccio transorale, ricostruzione con innesto libero con anastomosi microvascolare	83.82.43↔	Innesto di altro lembo con anastomosi microvascolare da muscolo o fascia, Avambraccio
25.4x.44↔	Pelviglossectomia radicale, approccio transmandibolare, ricostruzione con innesto libero con anastomosi microvascolare	83.82.44↔	Innesto di altro lembo con anastomosi microvascolare da muscolo o fascia, Parete toracica, addome e dorso
25.4x.54↔	Pelviglossomandibolectomia radicale, ricostruzione con innesto libero con anastomosi microvascolare	83.82.45↔	Innesto di altro lembo con anastomosi microvascolare da muscolo o fascia, Regione inguinale e genitale e natiche
27.57.10↔	Impianto di innesto libero con anastomosi microvascolare su labbro e bocca	83.82.46↔	Innesto di altro lembo con anastomosi microvascolare da muscolo o fascia, Estremità inferiore
27.59.40↔	Altra ricostruzione plastica di labbro e bocca mediante innesto libero con anastomosi microvascolare	83.82.47↔	Innesto di altro lembo con anastomosi microvascolare da muscolo o fascia, Altra localizzazione
29.33.12↔	Faringectomia parziale, Ricostruzione con innesto libero con anastomosi microvascolare		

86.73.30↔	Trasferimento di lembo libero con anastomosi microvascolare sulla mano	86.78.15↔	Trasferimento di lembo libero con anastomosi microvascolare sulla regione addominale
86.78.10↔	Trasferimento di lembo libero con anastomosi microvascolare sul capo (eccetto labbra e bocca)	86.78.16↔	Trasferimento di lembo libero con anastomosi microvascolare sulla regione inguinale e genitale
86.78.11↔	Trasferimento di lembo libero con anastomosi microvascolare sul collo	86.78.17↔	Trasferimento di lembo libero con anastomosi microvascolare sulle natiche
86.78.12↔	Trasferimento di lembo libero con anastomosi microvascolare su spalla e braccio	86.78.18↔	Trasferimento di lembo libero con anastomosi microvascolare sulle estremità inferiori
86.78.13↔	Trasferimento di lembo libero con anastomosi microvascolare sull'avambraccio	86.78.19↔	Trasferimento di lembo libero con anastomosi microvascolare in altra sede
86.78.14↔	Trasferimento di lembo libero con anastomosi microvascolare su parete toracica e dorso		

**Procedura D02-3**

40.40↔	Dissezione radicale del collo, NAS	40.41.13↔	Dissezione selettiva (funzionale) del collo, posterolaterale (regione II-V)
40.41.00↔	Dissezione radicale del collo monolaterale, NAS	40.41.14↔	Dissezione selettiva (funzionale) del collo, centrale (regione VI)
40.41.10↔	Dissezione selettiva (funzionale) del collo, sopraomioidea (regione I-III)	40.41.20↔	Dissezione radicale del collo (incl. modificata)
40.41.11↔	Dissezione selettiva (funzionale) del collo, laterale (regione II-IV)	40.41.21↔	Dissezione allargata del collo
40.41.12↔	Dissezione selettiva (funzionale) del collo, anterolaterale (regione I-IV)	40.41.99↔	Dissezione radicale del collo monolaterale, altro

**Procedura D02-4**

31.1‡↔	Tracheostomia temporanea	31.74‡↔	Revisione della tracheostomia
31.21‡↔	Tracheostomia mediastinica	31.79.10‡↔	Plastica di allargamento di tracheostomia
31.29‡↔	Altra tracheostomia permanente		

**ADRG D03****Riparazione chirurgica di cheilognatopalatoschisi**

Diagnosi principale nella tabella D03-1 e Procedura nella tabella D03-2

**DRG D03Z****Riparazione chirurgica di cheilognatopalatoschisi****Diagnosi principale D03-1**

Q35.1	Schisi del palato duro	Q37.1	Schisi del palato duro con cheiloschisi unilaterale
Q35.3	Schisi del palato molle	Q37.2	Schisi del palato molle con cheiloschisi bilaterale
Q35.5	Schisi del palato duro con schisi del palato molle	Q37.3	Schisi del palato molle con cheiloschisi unilaterale
Q35.7	Schisi dell'ugola	Q37.4	Schisi del palato duro e del palato molle con cheiloschisi bilaterale
Q35.9	Schisi del palato non specificata	Q37.5	Schisi del palato duro e del palato molle con cheiloschisi unilaterale
Q36.0	Schisi del labbro, bilaterale	Q37.8	Palatoschisi con cheiloschisi bilaterale non specificata
Q36.1	Schisi del labbro, mediana	Q37.9	Palatoschisi con cheiloschisi unilaterale non specificata
Q36.9	Schisi del labbro, unilaterale		
Q37.0	Schisi del palato duro con cheiloschisi bilaterale		

**Procedura D03-2**

27.62.00↔	Correzione di palatoschisi, NAS	27.64↔	Inserzione d'impianto palatino
27.62.10↔	Ricostruzione plastica primaria del palato osseo senza innesto osseo	27.69.00↔	Altra riparazione plastica del palato, NAS
27.62.11↔	Ricostruzione plastica primaria del palato osseo con innesto osseo	27.69.10↔	Riparazione plastica del palato molle
27.62.12↔	Ricostruzione plastica primaria del palato molle	27.69.11↔	Riparazione plastica del palato osseo
27.62.20↔	Ricostruzione plastica secondaria del palato osseo senza innesto osseo	27.69.99↔	Altra riparazione plastica del palato, altro
27.62.21↔	Ricostruzione plastica secondaria del palato osseo con innesto osseo	27.73↔	Riparazione dell'ugola
27.62.22↔	Ricostruzione plastica secondaria del palato molle	29.33.00↔	Faringectomia (parziale), NAS
27.62.99↔	Correzione di palatoschisi, altro	29.33.10↔	Faringectomia parziale, senza ricostruzione
27.63.00↔	Revisione di correzione di palatoschisi, NAS	29.33.11↔	Faringectomia parziale, Ricostruzione con lembo peduncolato regionale o a distanza
27.63.10↔	Revisione di correzione di palatoschisi, Gnatoplastica	29.33.12↔	Faringectomia parziale, Ricostruzione con innesto libero con anastomosi microvascolare
27.63.11↔	Revisione di correzione di palatoschisi, Gnatoplastica con osteoplastica	29.33.20↔	Faringectomia totale, Ricostruzione con lembo peduncolato regionale o a distanza
27.63.20↔	Revisione di correzione di palatoschisi, Correzione secondaria di gnatoschisi	29.33.21↔	Faringectomia totale, Ricostruzione con innesto libero con anastomosi microvascolare, innesto intestinale libero o pull-up gastrico
27.63.99↔	Revisione di correzione di palatoschisi, altro	29.33.99↔	Faringectomia (parziale), altro
		29.4x.00↔	Intervento di plastica faringea, NAS

29.4x.10↔	Intervento di plastica faringea, con mucosa locale o lembo cutaneo libero	30.4x.14↔	Laringectomia radicale, con faringectomia, ricostruzione con lembo peduncolato
29.4x.11↔	Intervento di plastica faringea, con lembo miocutaneo peduncolato	30.4x.15↔	Laringectomia radicale, con faringectomia, ricostruzione con innesto libero con anastomosi microvascolare
29.4x.12↔	Intervento di plastica faringea, con innesto con anastomosi microvascolare, innesto intestinale o pull-up gastrico	30.4x.16↔	Laringectomia radicale, con faringectomia, ricostruzione con innesto intestinale libero
29.4x.99↔	Intervento di plastica faringea, altro	30.4x.17↔	Laringectomia radicale, con faringectomia, ricostruzione con pull-up gastrico
29.59↔	Altra riparazione della faringe	30.4x.19↔	Laringectomia radicale, con faringectomia, altra ricostruzione
30.3x.00↔	Laringectomia totale, NAS	30.4x.20↔	Laringectomia radicale, con faringectomia e tiroidectomia, senza ricostruzione
30.3x.10↔	Laringectomia totale, senza ricostruzione	30.4x.21↔	Laringectomia radicale, con faringectomia e tiroidectomia, ricostruzione con mucosa locale
30.3x.11↔	Laringectomia totale, ricostruzione con mucosa locale	30.4x.22↔	Laringectomia radicale, con faringectomia e tiroidectomia, ricostruzione con innesto non vascolarizzato
30.3x.12↔	Laringectomia totale, ricostruzione con innesto non vascolarizzato	30.4x.23↔	Laringectomia radicale, con faringectomia e tiroidectomia, ricostruzione con lembo regionale peduncolato
30.3x.13↔	Laringectomia totale, ricostruzione con lembo regionale peduncolato	30.4x.24↔	Laringectomia radicale, con faringectomia e tiroidectomia, ricostruzione con lembo peduncolato
30.3x.14↔	Laringectomia totale, ricostruzione con lembo a distanza peduncolato	30.4x.25↔	Laringectomia radicale, con faringectomia e tiroidectomia, ricostruzione con innesto libero con anastomosi microvascolare
30.3x.15↔	Laringectomia totale, ricostruzione con innesto libero con anastomosi microvascolare	30.4x.26↔	Laringectomia radicale, con faringectomia e tiroidectomia, ricostruzione con innesto intestinale libero
30.3x.16↔	Laringectomia totale, ricostruzione con innesto intestinale libero	30.4x.27↔	Laringectomia radicale, con faringectomia e tiroidectomia, ricostruzione con pull-up gastrico
30.3x.17↔	Laringectomia totale, ricostruzione con pull-up gastrico	30.4x.29↔	Laringectomia radicale, con faringectomia e tiroidectomia, altra ricostruzione
30.3x.19↔	Laringectomia totale, altra ricostruzione	30.4x.99↔	Laringectomia radicale, altro
30.3x.99↔	Laringectomia totale, altro		
30.4x.00↔	Laringectomia radicale, NAS		
30.4x.10↔	Laringectomia radicale, con faringectomia, senza ricostruzione		
30.4x.11↔	Laringectomia radicale, con faringectomia, ricostruzione con mucosa locale		
30.4x.12↔	Laringectomia radicale, con faringectomia, ricostruzione con innesto non vascolarizzato		
30.4x.13↔	Laringectomia radicale, con faringectomia, ricostruzione con lembo regionale peduncolato		

**ADRG D04****Osteotomia bimascellare e interventi complessi alla mascella**

Procedura nella tabella D04-1 e Procedura nella tabella D04-2 o Procedura nella tabella D04-3 o Procedura nella tabella D04-4 e Procedura nella tabella D04-5

**DRG D04Z****Osteotomia bimascellare e interventi complessi alla mascella****Procedura D04-1**

76.62.00↔	Osteoplastica aperta [osteotomia] del ramo ascendente della mandibola, NAS	76.63.11↔	Osteoplastica [osteotomia] della porzione frontale della cresta alveolare o con interruzione della continuità del ramo orizzontale della mandibola senza distrazione
76.62.10↔	Osteoplastica aperta [osteotomia] del ramo ascendente della mandibola senza distrazione	76.63.12↔	Osteoplastica [osteotomia] per l'avanzamento del mento senza distrazione
76.62.20↔	Osteoplastica aperta [osteotomia] del ramo ascendente della mandibola con distrazione	76.63.20↔	Avanzamento del processo alveolare mediante distrazione orizzontale dopo osteotomia
76.62.99↔	Osteoplastica aperta [osteotomia] del ramo ascendente della mandibola, altro	76.63.21↔	Avanzamento della mandibola mediante distrazione dopo osteotomia del ramo orizzontale della mandibola
76.63.00↔	Osteoplastica [osteotomia] del corpo della mandibola, NAS	76.63.99↔	Osteoplastica [osteotomia] del corpo della mandibola, altro
76.63.10↔	Osteoplastica [osteotomia] della porzione laterale della cresta alveolare o con interruzione della continuità frontale della mandibola senza distrazione	76.64↔	Altra chirurgia ortognatica della mandibola

**Procedura D04-2**

76.65.00↔	Osteoplastica segmentaria [osteotomia] della mascella, NAS	76.66.10↔	Osteoplastica totale [osteotomia] della mascella senza distrazione
76.65.10↔	Osteoplastica segmentaria [osteotomia] della mascella senza distrazione	76.66.20↔	Osteotomia della mascella tipo Le Fort 1, un frammento con distrazione
76.65.20↔	Osteotomia della mascella, porzione frontale della cresta alveolare con distrazione	76.66.21↔	Osteotomia della mascella tipo Le Fort 1, due frammenti con distrazione
76.65.21↔	Osteotomia della mascella, porzione laterale della cresta alveolare con distrazione	76.66.22↔	Osteotomia della mascella tipo Le Fort 1, tre o più frammenti con distrazione
76.65.22↔	Osteotomia della mascella, porzione frontale e laterale della cresta alveolare, più segmenti con distrazione	76.66.30↔	Ricostruzione plastica e aumento della mascella mediante plastica totale con innesti di apposizione
76.65.99↔	Osteoplastica segmentaria [osteotomia] della mascella, altro	76.66.99↔	Osteoplastica totale [osteotomia] della mascella, altro
76.66.00↔	Osteoplastica totale [osteotomia] della mascella, NAS		

**Procedura D04-3**

76.5x.60↔	Impianto di endoprotesi dell'articolazione temporomandibolare	76.5x.71↔	Impianto di endoprotesi totale dell'articolazione temporomandibolare con componenti preparati con sistema CAD-CAM (L)
76.5x.61↔	Sostituzione di endoprotesi dell'articolazione temporomandibolare		
76.5x.70↔	Impianto di endoprotesi totale dell'articolazione temporomandibolare con componenti prefabbricati (L)	76.79.40↔	Altra riduzione aperta di fratture combinate del terzo medio della faccia (frattura multipla)

**Procedura D04-4**

76.63.00↔	Osteoplastica [osteotomia] del corpo della mandibola, NAS	76.63.99↔	Osteoplastica [osteotomia] del corpo della mandibola, altro
76.63.10↔	Osteoplastica [osteotomia] della porzione laterale della cresta alveolare o con interruzione della continuità frontale della mandibola senza distrazione	76.64↔	Altra chirurgia ortognatica della mandibola
76.63.11↔	Osteoplastica [osteotomia] della porzione frontale della cresta alveolare o con interruzione della continuità del ramo orizzontale della mandibola senza distrazione	76.72↔	Riduzione aperta di frattura zigomatica e malare
76.63.12↔	Osteoplastica [osteotomia] per l'avanzamento del mento senza distrazione	76.74↔	Riduzione aperta di frattura mascellare
76.63.20↔	Avanzamento del processo alveolare mediante distrazione orizzontale dopo osteotomia	76.77.00↔	Riduzione aperta di frattura del processo alveolare, NAS
76.63.21↔	Avanzamento della mandibola mediante distrazione dopo osteotomia del ramo orizzontale della mandibola	76.77.10↔	Riduzione aperta di frattura del processo alveolare della mascella
		76.77.11↔	Riduzione aperta di frattura del processo alveolare della mandibola
		76.77.99↔	Riduzione aperta di frattura del processo alveolare, altro

**Procedura D04-5**

76.76.00↔	Riduzione aperta di frattura mandibolare, NAS	76.76.99↔	Riduzione aperta di frattura mandibolare, altro
76.76.10↔	Riduzione aperta di frattura semplice del corpo della mandibola	76.77.00↔	Riduzione aperta di frattura del processo alveolare, NAS
76.76.11↔	Riduzione aperta di frattura combinata del corpo della mandibola	76.77.10↔	Riduzione aperta di frattura del processo alveolare della mascella
76.76.20↔	Riduzione aperta (dall'esterno) di frattura semplice o combinata del ramo ascendente della mandibola	76.77.11↔	Riduzione aperta di frattura del processo alveolare della mandibola
76.76.21↔	Riduzione aperta (transorale) di frattura semplice o combinata del ramo ascendente della mandibola	76.77.99↔	Riduzione aperta di frattura del processo alveolare, altro
76.76.30↔	Riduzione aperta (transorale o dall'esterno) di frattura del processo condiloideo della mandibola		

**ADRG D05****Interventi complessi sulle ghiandole salivari**

Procedura nella tabella D05-3

**DRG D05A****Parotidectomia complessa**

Procedura nella tabella D05-4 e Diagnosi principale nella tabella D05-1 o Diagnosi principale nella tabella D05-2

**DRG D05B****Interventi complessi sulle ghiandole salivari eccetto parotidectomia complessa****Diagnosi principale D05-1**

D11.0 Tumore benigno: Parotide

**Diagnosi principale D05-2**

C07	Tumore maligno della parotide	C08.8	Tumore Maligno: lesione sconfinante a più zone contigue delle ghiandole salivari maggiori
C08.0	Tumore Maligno: Ghiandola sottomandibolare	C08.9	Tumore Maligno: Ghiandola salivare maggiore non specificata
C08.1	Tumore Maligno: Ghiandola sottolinguale		

**Procedura D05-3**

26.31.00↔	Sialoadenectomia parziale, NAS	26.32.11↔	Parotidectomia totale con risparmio del nervo facciale, con monitoraggio intraoperatorio del nervo facciale
26.31.10↔	Parotidectomia parziale senza monitoraggio intraoperatorio del nervo facciale	26.32.20↔	Parotidectomia totale con resezione e ricostruzione del nervo facciale
26.31.11↔	Parotidectomia parziale con monitoraggio intraoperatorio del nervo facciale	26.32.30↔	Asportazione totale della ghiandola sottomandibolare
26.31.99↔	Sialoadenectomia parziale, altro	26.32.99↔	Sialoadenectomia totale, altro
26.32.00↔	Sialoadenectomia totale, NAS		
26.32.10↔	Parotidectomia totale con risparmio del nervo facciale, senza monitoraggio intraoperatorio del nervo facciale		

**Procedura D05-4**

26.32.00↔	Sialoadenectomia totale, NAS	26.32.20↔	Parotidectomia totale con resezione e ricostruzione del nervo facciale
26.32.10↔	Parotidectomia totale con risparmio del nervo facciale, senza monitoraggio intraoperatorio del nervo facciale	26.32.30↔	Asportazione totale della ghiandola sottomandibolare
26.32.11↔	Parotidectomia totale con risparmio del nervo facciale, con monitoraggio intraoperatorio del nervo facciale	26.32.99↔	Sialoadenectomia totale, altro

**ADRG D06****Interventi impegnativi su seni paranasali, mastoide, orecchio medio e altri interventi sulle ghiandole salivari**

Almeno una Procedura nella tabella D06-2

**DRG D06A****Interventi impegnativi su seni paranasali, mastoide, orecchio medio e altri interventi su ghiandole salivari, con timpanoplastica complessa o età < 6 anni**

(Età &lt; 16 anni o Procedura nella tabella D06-3) e (Età &lt; 6 anni o Procedura nella tabella D06-3)

**DRG D06B****Interventi impegnativi su seni paranasali, mastoide, orecchio medio e altri interventi su ghiandole salivari, senza timpanoplastica complessa, età > 5 anni e < 16 anni, o intervento complesso su mastoide o seni paranasali o con diagnostica complessa, età > 15 anni**

Età &lt; 16 anni o Procedura nella tabella D06-3 o Procedura nella tabella D06-4 o Procedura nella tabella D06-5 o Diagnosi principale nella tabella D06-1

**DRG D06C****Interventi impegnativi su seni paranasali, mastoide, orecchio medio e altri interventi su ghiandole salivari, senza timpanoplastica complessa, senza intervento complesso su mastoide o seni paranasali, senza diagnostica complessa, età > 15 anni****Diagnosi principale D06-1**

C00.0	Tumore Maligno: Labbro superiore, zona vermiglio-cutanea	C06.1	Tumore Maligno: Vestibolo della bocca
C00.1	Tumore Maligno: Labbro inferiore, zona vermiglio-cutanea	C06.2	Tumore Maligno: regione retromolare
C00.2	Tumore Maligno: Labbro, zona vermiglio-cutanea, non specificato	C06.8	Tumore Maligno: lesione sconfinante a più zone contigue di altre e non specificate parti della bocca
C00.3	Tumore Maligno: Labbro superiore, zona mucosa	C06.9	Tumore Maligno: Bocca non specificata
C00.4	Tumore Maligno: Labbro inferiore, zona mucosa	C07	Tumore maligno della parotide
C00.5	Tumore Maligno: Labbro non specificato, zona mucosa	C08.0	Tumore Maligno: Ghiandola sottomandibolare
C00.6	Tumore Maligno: Commissura labiale	C08.1	Tumore Maligno: Ghiandola sottolinguale
C00.8	Tumore Maligno: lesione sconfinante a più zone contigue del labbro	C08.8	Tumore Maligno: lesione sconfinante a più zone contigue delle ghiandole salivari maggiori
C00.9	Tumore Maligno: Labbro non specificato	C08.9	Tumore Maligno: Ghiandola salivare maggiore non specificata
C01	Tumore maligno della base della lingua	C09.0	Tumore Maligno: Fossa tonsillare
C02.0	Tumore Maligno: Faccia dorsale della lingua	C09.1	Tumore Maligno: Pilastro tonsillare (anteriore) (posteriore)
C02.1	Tumore Maligno: Bordo della lingua	C09.8	Tumore Maligno: lesione sconfinante a più zone contigue della tonsilla
C02.2	Tumore Maligno: Faccia ventrale della lingua	C09.9	Tumore Maligno: Tonsilla non specificata
C02.3	Tumore Maligno: Due terzi anteriori della lingua, parte non specificata	C10.0	Tumore Maligno: vallecchia epiglottica
C02.4	Tumore Maligno: Tonsilla linguale	C10.1	Tumore Maligno: Faccia anteriore dell'epiglottide
C02.8	Tumore Maligno: lesione sconfinante a più zone contigue della lingua	C10.2	Tumore Maligno: Parete laterale dell'orofaringe
C02.9	Tumore Maligno: Lingua non specificata	C10.3	Tumore Maligno: Parete posteriore dell'orofaringe
C03.0	Tumore Maligno: Gengiva superiore	C10.4	Tumore Maligno: Residuo di Fessura branchiale
C03.1	Tumore Maligno: Gengiva inferiore	C10.8	Tumore Maligno: lesione sconfinante a più zone contigue dell'orofaringe
C03.9	Tumore Maligno: Gengiva non specificata	C10.9	Tumore Maligno: Orofaringe non specificata
C04.0	Tumore Maligno: Pavimento orale anteriore	C11.0	Tumore Maligno: Parete superiore della rinofaringe
C04.1	Tumore Maligno: Pavimento orale laterale	C11.1	Tumore Maligno: Parete posteriore della rinofaringe
C04.8	Tumore Maligno: lesione sconfinante a più zone contigue del pavimento orale	C11.2	Tumore Maligno: Parete laterale della rinofaringe
C04.9	Tumore Maligno: Pavimento orale non specificato	C11.3	Tumore Maligno: Parete anteriore della rinofaringe
C05.0	Tumore Maligno: Palato duro	C11.8	Tumore Maligno: lesione sconfinante a più zone contigue della rinofaringe
C05.1	Tumore Maligno: Palato molle	C11.9	Tumore Maligno: Rinofaringe non specificata
C05.2	Tumore Maligno: Ugola	C12	Tumore maligno del seno piriforme
C05.8	Tumore Maligno: lesione sconfinante a più zone contigue del palato	C13.0	Tumore Maligno: Regione retrocriccoidea
C05.9	Tumore Maligno: Palato non specificato	C13.1	Tumore Maligno: Plica ariepiglottica, faccia ipofaringea
C06.0	Tumore Maligno: Mucosa della guancia	C13.2	Tumore Maligno: Parete posteriore dell'ipofaringe

C13.8	Tumore Maligno: lesione sconfinante a più zone contigue dell'ipofaringe	C32.8	Tumore Maligno: lesione sconfinante a più zone contigue della laringe
C13.9	Tumore Maligno: Ipofaringe non specificata	C32.9	Tumore Maligno: Laringe non specificata
C14.0	Tumore Maligno: Faringe non specificata	C39.0	Tumore Maligno: Vie respiratorie superiori, parte non specificata
C14.2	Tumore Maligno: Anello di Waldeyer	C46.2	Sarcoma di Kaposi del palato
C14.8	Tumore Maligno: lesione sconfinante a più zone contigue del labbro, della cavità orale e della faringe	C76.0	Tumore maligno di altra e mal definita sede: Testa, faccia e collo
C30.0	Tumore Maligno: Cavità nasale	H70.0	Mastoidite acuta
C30.1	Tumore Maligno: Orecchio medio	H70.1	Mastoidite cronica
C31.0	Tumore Maligno: Seno mascellare	K10.20	Ascesso mascellare senza menzione di diffusione alla zona retromascellare o alla fossa canina
C31.1	Tumore Maligno: Seno etmoidale	K10.21	Ascesso mascellare con menzione di diffusione alla zona retromascellare o alla fossa canina
C31.2	Tumore Maligno: Seno frontale	K10.28	Altre malattie infiammatorie specificate dei mascellari
C31.3	Tumore Maligno: Seno sfenoidale	K11.3	Ascesso di ghiandola salivare
C31.8	Tumore Maligno: lesione sconfinante a più zone contigue dei seni paranasali	K12.20	Cellulite (del pavimento) orale
C31.9	Tumore Maligno: Seno paranasale non specificato	K12.21	Ascesso sottomandibolare senza menzione di diffusione al mediastino, alla zona parafaringea o cervicale
C32.0	Tumore Maligno: Glottide	K12.22	Ascesso sottomandibolare con diffusione al mediastino, alla zona parafaringea o cervicale
C32.1	Tumore Maligno: Regione sopraglottica della laringe	K12.28	Altra cellulite e ascesso della bocca
C32.2	Tumore Maligno: Regione sottoglottica della laringe		
C32.3	Tumore Maligno: Cartilagine laringea		

## Procedura D06-2

19.52↔	Timpanoplastica di tipo II	20.42.23↔	Mastoidectomia, asportazione subtotale della rocca petrosa (petrosectomia subtotale), con oblitterazione di tessuto muscolare
19.53↔	Timpanoplastica di tipo III	20.42.24↔	Mastoidectomia, asportazione subtotale della rocca petrosa (petrosectomia subtotale), con oblitterazione di tessuto adiposo e muscolare
19.54↔	Timpanoplastica di tipo IV	20.42.30↔	Mastoidectomia, asportazione parziale della rocca petrosa, NAS
19.55↔	Timpanoplastica di tipo V	20.42.31↔	Mastoidectomia, asportazione parziale della rocca petrosa, senza oblitterazione
19.56.00↔	Timpanoplastica e ossiculoplastica, NAS	20.42.32↔	Mastoidectomia, asportazione parziale della rocca petrosa, con oblitterazione di tessuto adiposo
19.56.10↔	Timpanoplastica con antrotomia, atticotomia, atticoantrotomia o mastoidectomia, senza impianto di protesi o con impianto di ossicino autologo	20.42.33↔	Mastoidectomia, asportazione parziale della rocca petrosa, con oblitterazione di tessuto muscolare
19.56.11↔	Timpanoplastica con antrotomia, atticotomia, atticoantrotomia o mastoidectomia, con impianto di protesi alloplastica, allogenica o xenogenica	20.42.34↔	Mastoidectomia, asportazione parziale della rocca petrosa, con oblitterazione di tessuto adiposo e muscolare
19.56.20↔	Timpanoplastica con confezione di cavità timpanomastoidea (cavità aperta), senza impianto di protesi o con impianto di ossicino autologo	20.42.99↔	Mastoidectomia radicale, altro
19.56.21↔	Timpanoplastica con confezione di cavità timpanomastoidea (cavità aperta), con impianto di protesi alloplastica, allogenica o xenogenica	20.49↔	Altra mastoidectomia
19.56.99↔	Timpanoplastica e ossiculoplastica, altro	20.51.00↔	Asportazione di lesione dell'orecchio medio, NAS
19.6↔	Revisione di timpanoplastica	20.51.10↔	Asportazione di lesione della cavità timpanica
19.9x.00↔	Altra riparazione dell'orecchio medio, NAS	20.51.11↔	Asportazione di lesione dell'apice della piramide petrosa
19.9x.10↔	Interventi microchirurgici sull'orecchio medio, NAS	20.51.12↔	Asportazione di lesione dell'otobase
19.9x.11↔	Riduzione di cavità timpanomastoidea	20.51.99↔	Asportazione di lesione dell'orecchio medio, altro
19.9x.12↔	Riparazione dell'orecchio medio, reimpianto, riparazione della parete posteriore del meato uditivo	20.71↔	Shunt endolinfatico
19.9x.13↔	Ricostruzione dell'orecchio medio	20.72.00↔	Iniezione nell'orecchio interno, NAS
19.9x.14↔	Chiusura di fistola mastoidea	20.72.10↔	Distruzione per iniezione dei canali semicirculari
19.9x.19↔	Interventi microchirurgici sull'orecchio medio, altro	20.72.11↔	Distruzione per iniezione dell'orecchio interno
19.9x.99↔	Altra riparazione dell'orecchio medio, altro	20.72.12↔	Distruzione per iniezione del vestibolo
20.23.00↔	Incisione dell'orecchio medio, NAS	20.72.13↔	Distruzione per iniezione dei canali semicirculari, orecchio interno e vestibolo
20.23.10↔	Antrotomia	20.72.14↔	Distruzione per iniezione del labirinto
20.23.11↔	Atticotomia	20.72.99↔	Iniezione nell'orecchio interno, altro
20.23.12↔	Timpanotomia con chiusura della membrana della finestra rotonda e/o ovale	20.79.00↔	Altra incisione, asportazione e distruzione dell'orecchio interno, NAS
20.23.13↔	Timpanotomia esplorativa	20.79.10↔	Asportazione di lesione del labirinto
20.23.99↔	Incisione dell'orecchio medio, altro	20.79.11↔	Cocleosaccotomia
20.41↔	Mastoidectomia semplice	20.79.20↔	Labirintectomia, transtimpanica
20.42.00↔	Mastoidectomia radicale, NAS	20.79.21↔	Labirintectomia, transmastoidea
20.42.10↔	Mastoidectomia, con liberazione del canale facciale, senza decompressione del nervo	20.79.22↔	Distruzione del labirinto, transtimpanica
20.42.11↔	Mastoidectomia, con liberazione del canale facciale, con decompressione del nervo	20.79.23↔	Distruzione del labirinto, transmastoidea
20.42.20↔	Mastoidectomia, asportazione subtotale della rocca petrosa (petrosectomia subtotale), NAS	20.79.99↔	Altra incisione, asportazione e distruzione dell'orecchio interno, altro
20.42.21↔	Mastoidectomia, asportazione subtotale della rocca petrosa (petrosectomia subtotale), senza oblitterazione	20.92↔	Revisione di mastoidectomia
20.42.22↔	Mastoidectomia, asportazione subtotale della rocca petrosa (petrosectomia subtotale), con oblitterazione di tessuto adiposo	20.93↔	Riparazione delle finestre ovale e rotonda
		22.02↔	Aspirazione o lavaggio dei seni paranasali attraverso la via naturale
		22.2x.00↔	Antrotomia intranasale, NAS
		22.2x.10↔	Infundibolotomia senza fenestrazione del seno mascellare
		22.2x.11↔	Infundibolotomia con fenestrazione del seno mascellare



22.2x.20↔	Antrotomia intranasale mediante dilatazione con catetere a palloncino, NAS	22.79.11↔	Riparazione o cranializzazione di parete dell'osso frontale
22.2x.21↔	Antrotomia intranasale mediante dilatazione con catetere a palloncino, seno sfenoidale	22.79.19↔	Altra riparazione di seno paranasale
22.2x.22↔	Antrotomia intranasale mediante dilatazione con catetere a palloncino, seno frontale	22.9x.00↔	Altri interventi sui seni paranasali, NAS
22.2x.23↔	Antrotomia intranasale mediante dilatazione con catetere a palloncino, seno mascellare	22.9x.10↔	Altri interventi sul seno mascellare
22.2x.28↔	Antrotomia intranasale mediante dilatazione con catetere a palloncino, più seni paranasali	22.9x.11↔	Altri interventi sul seno etmoidale e sfenoidale
22.2x.29↔	Antrotomia intranasale mediante dilatazione con catetere a palloncino, altro	22.9x.12↔	Altri interventi sul seno frontale
22.2x.99↔	Altra antrotomia intranasale	22.9x.13↔	Risanamento del seno etmoidale e di uno o diversi altri seni paranasali
22.31↔	Antrotomia mascellare radicale	22.9x.14↔	Sfenoetmoidectomia
22.41.00↔	Senotomia frontale, NAS	22.9x.20↔	Interventi su più seni paranasali, radicali
22.41.10↔	Senotomia frontale per via esterna	22.9x.21↔	Interventi su più seni paranasali, radicali con accesso alla fossa pterigopalatina
22.41.11↔	Senotomia frontale, intranasale	22.9x.22↔	Interventi su più seni paranasali, per via intranasale con drenaggio di ascesso
22.41.12↔	Senotomia frontale, Inserzione di drenaggio mediano	22.9x.23↔	Interventi su più seni paranasali, per via intranasale, con esposizione della base cranica
22.41.99↔	Senotomia frontale, altro	22.9x.24↔	Interventi su più seni paranasali, per via intranasale, con rimozione parziale della lamina papiracea o incisione della periorbita
22.42.00↔	Senectomia frontale, NAS	22.9x.25↔	Interventi su più seni paranasali, con approccio combinato intranasale e dall'esterno
22.42.10↔	Osteoplastica frontale con obliterazione	22.9x.29↔	Interventi su più seni paranasali, altro
22.42.11↔	Osteoplastica frontale senza obliterazione	22.9x.99↔	Altri interventi sui seni paranasali, altro
22.42.99↔	Senectomia frontale, altro	26.12↔	Biopsia aperta di ghiandola o dotto salivare
22.50↔	Senotomia, NAS	26.21↔	Marsupializzazione di cisti di ghiandola salivare
22.51↔	Etmoidotomia	26.29.00↔	Altra asportazione di lesione di ghiandola salivare, NAS
22.52↔	Sfenoidotomia	26.29.10↔	Distruzione di ghiandola salivare, NAS
22.53↔	Incisione di più seni paranasali	26.29.99↔	Altra asportazione di lesione di ghiandola salivare, altro
22.60↔	Senectomia, NAS	26.30↔	Sialoadenectomia, NAS
22.61↔	Asportazione di lesione del seno mascellare secondo Caldwell-Luc	26.41.00↔	Sutura di lacerazione di ghiandola salivare, NAS
22.62.00↔	Asportazione di lesione del seno mascellare con altro approccio, NAS	26.41.10↔	Sutura di lacerazione di dotto salivare
22.62.10↔	Asportazione di lesione del seno mascellare, per via endoscopica, NAS	26.41.99↔	Sutura di lacerazione di ghiandola salivare, altro
22.62.11↔	Resezione intranasale della parete mediale del seno mascellare	26.42↔	Chiusura di fistola di ghiandola salivare
22.62.19↔	Asportazione di lesione del seno mascellare, per via endoscopica, altro	26.49.00↔	Altri interventi di riparazione e di plastica su ghiandole o dotti salivari, NAS
22.62.20↔	Asportazione di lesione del seno mascellare, chirurgica a cielo aperto, NAS	26.49.10↔	Fistolizzazione di ghiandola salivare
22.62.21↔	Resezione della parete mediale del seno mascellare, chirurgica a cielo aperto	26.49.11↔	Trapianto di apertura del dotto salivare
22.62.29↔	Asportazione di lesione del seno mascellare, chirurgica a cielo aperto, altro	26.49.12↔	Riposizionamento di dotto salivare
22.62.99↔	Asportazione di lesione del seno mascellare con altro approccio, altro	26.49.99↔	Altri interventi di riparazione e di plastica su ghiandole o dotti salivari, altro
22.63.00↔	Etmoidectomia, NAS	26.99.00↔	Altri interventi su ghiandole o dotti salivari, NAS
22.63.10↔	Etmoidectomia, per via esterna	26.99.10↔	Legatura del dotto parotideo (di Stenone)
22.63.11↔	Etmoidectomia, intranasale o transmascellare	26.99.20↔	Sialoendoscopia interventistica, NAS
22.63.99↔	Etmoidectomia, altro	26.99.21↔	Sialoendoscopia interventistica con dilatazione
22.64↔	Sfenoidectomia	26.99.22↔	Sialoendoscopia interventistica con rimozione di corpo estraneo o calcolo
22.71↔	Chiusura di fistola di seno paranasale	26.99.23↔	Sialoendoscopia interventistica con litotripsia intraduttale e rimozione di frammenti
22.79.00↔	Riparazione di seno paranasale, NAS	26.99.24↔	Sialoendoscopia interventistica con impiego di laser
22.79.10↔	Riparazione dell'osso frontale	26.99.29↔	Sialoendoscopia interventistica, altro
		26.99.99↔	Altri interventi su ghiandole o dotti salivari, altro
		27.0†↔	Drenaggio della faccia e del pavimento della bocca

### Procedura D06-3

19.52↔	Timpanoplastica di tipo II	19.56.20↔	Timpanoplastica con confezione di cavità timpanomastoidea (cavità aperta), senza impianto di protesi o con impianto di ossicino autologo
19.53↔	Timpanoplastica di tipo III	19.56.21↔	Timpanoplastica con confezione di cavità timpanomastoidea (cavità aperta), con impianto di protesi alloplastica, allogenica o xenogenica
19.54↔	Timpanoplastica di tipo IV	19.56.99↔	Timpanoplastica e ossiculoplastica, altro
19.55↔	Timpanoplastica di tipo V		
19.56.00↔	Timpanoplastica e ossiculoplastica, NAS		
19.56.10↔	Timpanoplastica con antrotomia, atticotomia, atticoantrotomia o mastoidectomia, senza impianto di protesi o con impianto di ossicino autologo		
19.56.11↔	Timpanoplastica con antrotomia, atticotomia, atticoantrotomia o mastoidectomia, con impianto di protesi alloplastica, allogenica o xenogenica		

**Procedura D06-4**

20.41↔	Mastoidectomia semplice	20.42.24↔	Mastoidectomia, asportazione subtotale della rocca petrosa (petrosectomia subtotale), con obliterazione di tessuto adiposo e muscolare
20.42.00↔	Mastoidectomia radicale, NAS	20.42.30↔	Mastoidectomia, asportazione parziale della rocca petrosa, NAS
20.42.10↔	Mastoidectomia, con liberazione del canale facciale, senza decompressione del nervo	20.42.31↔	Mastoidectomia, asportazione parziale della rocca petrosa, senza obliterazione
20.42.11↔	Mastoidectomia, con liberazione del canale facciale, con decompressione del nervo	20.42.32↔	Mastoidectomia, asportazione parziale della rocca petrosa, con obliterazione di tessuto adiposo
20.42.20↔	Mastoidectomia, asportazione subtotale della rocca petrosa (petrosectomia subtotale), NAS	20.42.33↔	Mastoidectomia, asportazione parziale della rocca petrosa, con obliterazione di tessuto muscolare
20.42.21↔	Mastoidectomia, asportazione subtotale della rocca petrosa (petrosectomia subtotale), senza obliterazione	20.42.34↔	Mastoidectomia, asportazione parziale della rocca petrosa, con obliterazione di tessuto adiposo e muscolare
20.42.22↔	Mastoidectomia, asportazione subtotale della rocca petrosa (petrosectomia subtotale), con obliterazione di tessuto adiposo	20.42.99↔	Mastoidectomia radicale, altro
20.42.23↔	Mastoidectomia, asportazione subtotale della rocca petrosa (petrosectomia subtotale), con obliterazione di tessuto muscolare	20.49↔	Altra mastoidectomia

**Procedura D06-5**

22.41.00↔	Senotomia frontale, NAS	22.79.11↔	Riparazione o cranializzazione di parete dell'osso frontale
22.41.10↔	Senotomia frontale per via esterna	22.79.19↔	Altra riparazione di seno paranasale
22.41.11↔	Senotomia frontale, intranasale	22.9x.13↔	Risanamento del seno etmoidale e di uno o diversi altri seni paranasali
22.41.12↔	Senotomia frontale, Inserzione di drenaggio mediano	22.9x.14↔	Sfenoetmoidectomia
22.41.99↔	Senotomia frontale, altro	22.9x.20↔	Interventi su più seni paranasali, radicali
22.42.00↔	Senectomia frontale, NAS	22.9x.21↔	Interventi su più seni paranasali, radicali con accesso alla fossa pterigopalatina
22.42.10↔	Osteoplastica frontale con obliterazione	22.9x.22↔	Interventi su più seni paranasali, per via intranasale con drenaggio di ascesso
22.42.11↔	Osteoplastica frontale senza obliterazione	22.9x.23↔	Interventi su più seni paranasali, per via intranasale, con esposizione della base cranica
22.42.99↔	Senectomia frontale, altro	22.9x.24↔	Interventi su più seni paranasali, per via intranasale, con rimozione parziale della lamina papiracea o incisione della periorbita
22.63.00↔	Etmoidectomia, NAS	22.9x.25↔	Interventi su più seni paranasali, con approccio combinato intranasale e dall'esterno
22.63.10↔	Etmoidectomia, per via esterna		
22.63.11↔	Etmoidectomia, intranasale o transmascellare		
22.63.99↔	Etmoidectomia, altro		
22.64↔	Sfenoidectomia		
22.71↔	Chiusura di fistola di seno paranasale		
22.79.00↔	Riparazione di seno paranasale, NAS		
22.79.10↔	Riparazione dell'osso frontale		

**ADRG D08****Interventi su cavo orale e bocca per neoplasie maligne**

Diagnosi principale nella tabella D08-1 e Procedura nella tabella D08-2

**DRG D08A****Interventi su cavo orale e bocca per neoplasie maligne con CC gravi**

PCCL &gt; 2

**DRG D08B****Interventi su cavo orale e bocca per neoplasie maligne senza CC gravi****Diagnosi principale D08-1**

C00.0	Tumore Maligno: Labbro superiore, zona vermiglio-cutanea	C02.8	Tumore Maligno: lesione sconfinante a più zone contigue della lingua
C00.1	Tumore Maligno: Labbro inferiore, zona vermiglio-cutanea	C02.9	Tumore Maligno: Lingua non specificata
C00.2	Tumore Maligno: Labbro, zona vermiglio-cutanea, non specificato	C03.0	Tumore Maligno: Gengiva superiore
C00.3	Tumore Maligno: Labbro superiore, zona mucosa	C03.1	Tumore Maligno: Gengiva inferiore
C00.4	Tumore Maligno: Labbro inferiore, zona mucosa	C03.9	Tumore Maligno: Gengiva non specificata
C00.5	Tumore Maligno: Labbro non specificato, zona mucosa	C04.0	Tumore Maligno: Pavimento orale anteriore
C00.6	Tumore Maligno: Commissura labiale	C04.1	Tumore Maligno: Pavimento orale laterale
C00.8	Tumore Maligno: lesione sconfinante a più zone contigue del labbro	C04.8	Tumore Maligno: lesione sconfinante a più zone contigue del pavimento orale
C00.9	Tumore Maligno: Labbro non specificato	C04.9	Tumore Maligno: Pavimento orale non specificato
C01	Tumore maligno della base della lingua	C05.0	Tumore Maligno: Palato duro
C02.0	Tumore Maligno: Faccia dorsale della lingua	C05.1	Tumore Maligno: Palato molle
C02.1	Tumore Maligno: Bordo della lingua	C05.2	Tumore Maligno: Uvula
C02.2	Tumore Maligno: Faccia ventrale della lingua	C05.8	Tumore Maligno: lesione sconfinante a più zone contigue del palato
C02.3	Tumore Maligno: Due terzi anteriori della lingua, parte non specificata	C05.9	Tumore Maligno: Palato non specificato
C02.4	Tumore Maligno: Tonsilla linguale	C06.0	Tumore Maligno: Mucosa della guancia

C06.1	Tumore Maligno: Vestibolo della bocca	C12	Tumore maligno del seno piriforme
C06.2	Tumore Maligno: regione retromolare	C13.0	Tumore Maligno: Regione retrocricoidica
C06.8	Tumore Maligno: lesione sconfinante a più zone contigue di altre e non specificate parti della bocca	C13.1	Tumore Maligno: Plica ariepiglottica, faccia ipofaringea
C06.9	Tumore Maligno: Bocca non specificata	C13.2	Tumore Maligno: Parete posteriore dell'ipofaringe
C07	Tumore maligno della parotide	C13.8	Tumore Maligno: lesione sconfinante a più zone contigue dell'ipofaringe
C08.0	Tumore Maligno: Ghiandola sottomandibolare	C13.9	Tumore Maligno: Ipofaringe non specificata
C08.1	Tumore Maligno: Ghiandola sottolinguale	C14.0	Tumore Maligno: Faringe non specificata
C08.8	Tumore Maligno: lesione sconfinante a più zone contigue delle ghiandole salivari maggiori	C14.2	Tumore Maligno: Anello di Waldeyer
C08.9	Tumore Maligno: Ghiandola salivare maggiore non specificata	C14.8	Tumore Maligno: lesione sconfinante a più zone contigue del labbro, della cavità orale e della faringe
C09.0	Tumore Maligno: Fossa tonsillare	C30.0	Tumore Maligno: Cavità nasale
C09.1	Tumore Maligno: Pilastro tonsillare (anteriore) (posteriore)	C30.1	Tumore Maligno: Orecchio medio
C09.8	Tumore Maligno: lesione sconfinante a più zone contigue della tonsilla	C31.0	Tumore Maligno: Seno mascellare
C09.9	Tumore Maligno: Tonsilla non specificata	C31.1	Tumore Maligno: Seno etmoidale
C10.0	Tumore Maligno: vallecola epiglottica	C31.2	Tumore Maligno: Seno frontale
C10.1	Tumore Maligno: Faccia anteriore dell'epiglottide	C31.3	Tumore Maligno: Seno sfenoidale
C10.2	Tumore Maligno: Parete laterale dell'orofaringe	C31.8	Tumore Maligno: lesione sconfinante a più zone contigue dei seni paranasali
C10.3	Tumore Maligno: Parete posteriore dell'orofaringe	C31.9	Tumore Maligno: Seno paranasale non specificato
C10.4	Tumore Maligno: Residuo di Fessura branchiale	C32.0	Tumore Maligno: Glottide
C10.8	Tumore Maligno: lesione sconfinante a più zone contigue dell'orofaringe	C32.1	Tumore Maligno: Regione sopraglottica della laringe
C10.9	Tumore Maligno: Orofaringe non specificata	C32.2	Tumore Maligno: Regione sottoglottica della laringe
C11.0	Tumore Maligno: Parete superiore della rinofaringe	C32.3	Tumore Maligno: Cartilagine laringea
C11.1	Tumore Maligno: Parete posteriore della rinofaringe	C32.8	Tumore Maligno: lesione sconfinante a più zone contigue della laringe
C11.2	Tumore Maligno: Parete laterale della rinofaringe	C32.9	Tumore Maligno: Laringe non specificata
C11.3	Tumore Maligno: Parete anteriore della rinofaringe	C39.0	Tumore Maligno: Vie respiratorie superiori, parte non specificata
C11.8	Tumore Maligno: lesione sconfinante a più zone contigue della rinofaringe	C46.2	Sarcoma di Kaposi del palato
C11.9	Tumore Maligno: Rinofaringe non specificata	C76.0	Tumore maligno di altra e mal definita sede: Testa, faccia e collo

## Procedura D08-2

23.6↔	Impianto di protesi dentaria	27.21.00↔	Biopsia del palato osseo, NAS
24.0↔	Incisione di gengiva o di osso alveolare	27.21.20↔	Biopsia a cielo aperto (con incisione) del palato osseo
24.11.00↔	Biopsia della gengiva, NAS	27.21.99↔	Biopsia del palato osseo, altro
24.11.20↔	Biopsia a cielo aperto (con incisione) della gengiva	27.22.00↔	Biopsia dell'ugola e del palato molle, NAS
24.11.99↔	Biopsia della gengiva, altro	27.22.20↔	Biopsia a cielo aperto (con incisione) dell'ugola e del palato molle
24.12.00↔	Biopsia dell'alveolo dentale, NAS	27.22.99↔	Biopsia dell'ugola e del palato molle, altro
24.12.20↔	Biopsia a cielo aperto (con incisione) dell'alveolo dentale	27.23.00↔	Biopsia del labbro, NAS
24.12.99↔	Biopsia dell'alveolo dentale, altro	27.23.99↔	Biopsia del labbro, altro
24.2x.00↔	Gengivoplastica, NAS	27.24.00↔	Biopsia della bocca, struttura non specificata, NAS
24.2x.10↔	Gengivoplastica con innesto o impianto	27.24.20↔	Biopsia a cielo aperto (con incisione) di mucosa della guancia, pavimento della bocca e altre strutture della bocca
24.2x.99↔	Gengivoplastica, altro	27.24.99↔	Biopsia della bocca, struttura non specificata, altro
24.31↔	Asportazione di lesione o tessuto della gengiva	27.31.00↔	Asportazione o distruzione locale di lesione o tessuto del palato osseo, NAS
24.4x.00↔	Asportazione di lesione dentaria della mandibola, NAS	27.31.10↔	Asportazione locale di lesione o tessuto del palato osseo
24.4x.10↔	Asportazione di lesione dentaria della mandibola con apertura del seno mascellare o del pavimento nasale	27.31.20↔	Asportazione parziale di lesione o tessuto del palato osseo
24.4x.11↔	Asportazione di lesione dentaria della mandibola con esposizione del nervo	27.31.30↔	Distruzione di lesione o tessuto del palato osseo
24.4x.99↔	Asportazione di lesione dentaria della mandibola, altro	27.31.99↔	Asportazione o distruzione locale di lesione o tessuto del palato osseo, altro
24.5x.00↔	Alveoloplastica, NAS	27.32.00↔	Asportazione o distruzione ampia di lesione o tessuto del palato osseo, NAS
24.5x.10↔	Alveoloplastica con innesto	27.32.10↔	Asportazione totale per via transorale di lesione o tessuto del palato osseo
24.5x.99↔	Alveoloplastica, altro	27.32.11↔	Asportazione radicale per via transmandibolare di lesione o tessuto del palato osseo [resezione in blocco]
24.7↔	Applicazione di apparecchio ortodontico	27.32.12↔	Asportazione radicale per via transfacciale di lesione o tessuto del palato osseo [resezione in blocco]
24.91.00↔	Estensione o approfondimento del solco linguale o buccolabiale, NAS	27.32.99↔	Asportazione o distruzione ampia di lesione o tessuto del palato osseo, altro
24.91.10↔	Vestiboloplastica	27.42↔	Ampia asportazione di lesione del labbro
24.91.11↔	Plastica del pavimento della bocca	27.43.00↔	Altra asportazione di lesione o tessuto del labbro, NAS
24.91.99↔	Estensione o approfondimento del solco linguale o buccolabiale, altro	27.43.10↔	Altra asportazione di lesione o tessuto del labbro, asportazione locale
25.02↔	Biopsia aperta della lingua	27.43.99↔	Altra asportazione di lesione o tessuto del labbro, altro
25.1↔	Asportazione o distruzione di lesione o tessuto della lingua	27.44.00↔	Asportazione radicale di lesione del labbro, NAS
25.59.00↔	Altri interventi di riparazione e di plastica sulla lingua, NAS		
25.59.10↔	Ricostruzione plastica della lingua, NAS		
25.59.99↔	Altri interventi di riparazione e di plastica sulla lingua, altro		
25.92↔	Frenulectomia linguale		
25.93↔	Lisi di aderenze della lingua		
25.94↔	Altra glossectomia		
27.1↔	Incisione del palato		

27.44.10↔	Asportazione radicale di lesione del labbro con controllo istografico	86.4x.24↔	Asportazione radicale di lesione della cute dell'avambraccio con innesto o trasposizione di cute
27.44.20↔	Asportazione radicale di lesione cutanea del labbro con innesto o trasposizione di cute	86.4x.25↔	Asportazione radicale di lesione della cute della mano con innesto o trasposizione di cute
27.44.99↔	Asportazione radicale di lesione del labbro, altro	86.4x.26↔	Asportazione radicale di lesione della cute della parete toracica e del dorso con innesto o trasposizione di cute
27.49.00↔	Altra asportazione della bocca, NAS	86.4x.27↔	Asportazione radicale di lesione della cute della regione addominale con innesto o trasposizione di cute
27.49.10↔	Asportazione della guancia	86.4x.28↔	Asportazione radicale di lesione della cute della regione inguinale e genitale con innesto o trasposizione di cute
27.49.11↔	Asportazione del pavimento della bocca	86.4x.29↔	Asportazione radicale di lesione della cute di altra localizzazione con innesto o trasposizione di cute
27.49.99↔	Altra asportazione della bocca, altro	86.4x.2a↔	Asportazione radicale di lesione della cute delle natiche con innesto o trasposizione di cute
27.53↔	Chiusura di fistola della bocca	86.4x.2b↔	Asportazione radicale di lesione della cute delle estremità inferiori con innesto o trasposizione di cute
27.54.00↔	Riparazione di schisi (congenita) del labbro, NAS	86.4x.99↔	Asportazione radicale di lesione della cute, altro
27.54.10↔	Labioplastica per schisi (congenita) del labbro	86.69.10↔	Piccolo innesto cutaneo a spessore parziale nel capo (eccetto labbra e bocca)
27.54.11↔	Intervento secondario per schisi (congenita) del labbro	86.69.11↔	Piccolo innesto cutaneo a spessore parziale nel collo
27.54.99↔	Riparazione di schisi (congenita) del labbro, altro	86.69.12↔	Ampio innesto cutaneo a spessore parziale nella spalla e nel braccio
27.55.00↔	Innesto a tutto spessore di cute su labbro e bocca, NAS	86.69.13↔	Piccolo innesto cutaneo a spessore parziale nell'avambraccio
27.55.10↔	Piccolo innesto a tutto spessore su labbro e bocca	86.69.14↔	Piccolo innesto cutaneo sottile nella mano
27.55.20↔	Ampio innesto a tutto spessore su labbro e bocca	86.69.15↔	Piccolo innesto cutaneo a spessore parziale nella parete toracica e nel dorso
27.55.99↔	Innesto a tutto spessore di cute su labbro e bocca, altro	86.69.16↔	Piccolo innesto cutaneo a spessore parziale nella regione addominale
27.58↔	Revisione di lembo pedunculato o libero o di innesto cutaneo libero di labbro e bocca	86.69.17↔	Piccolo innesto cutaneo a spessore parziale nella regione inguinale e genitale
27.59.00↔	Altra ricostruzione plastica di labbro e bocca, NAS	86.69.18↔	Piccolo innesto cutaneo a spessore parziale nella coscia e nella gamba
27.59.10↔	Piccolo innesto cutaneo rigenerativo temporaneo nel labbro	86.69.19↔	Piccolo innesto cutaneo a spessore parziale in altra sede
27.59.11↔	Ampio innesto cutaneo rigenerativo temporaneo nel labbro	86.69.1a↔	Piccolo innesto cutaneo a spessore parziale nel piede
27.59.20↔	Piccola copertura dei tessuti molli del labbro con cheratinociti coltivati	86.69.20↔	Ampio innesto cutaneo a spessore parziale nel capo (eccetto labbra e bocca)
27.59.21↔	Ampia copertura dei tessuti molli del labbro con cheratinociti coltivati	86.69.21↔	Ampio innesto cutaneo a spessore parziale nel collo
27.59.30↔	Piccola copertura temporanea dei tessuti molli del labbro mediante combinazione di varie procedure	86.69.22↔	Ampio innesto cutaneo a spessore parziale nella spalla e nel braccio
27.59.31↔	Ampia copertura temporanea dei tessuti molli del labbro mediante combinazione di varie procedure	86.69.23↔	Ampio innesto cutaneo a spessore parziale nell'avambraccio
27.59.41↔	Altra ricostruzione plastica di labbro e bocca con lembo a distanza pedunculato	86.69.24↔	Ampio innesto cutaneo a spessore parziale nella mano
27.59.50↔	Distacco del peduncolo dopo plastica cutanea del labbro	86.69.25↔	Ampio innesto cutaneo sottile nella parete toracica e nel dorso
27.59.60↔	Inserzione di espansore tissutale nel labbro	86.69.26↔	Ampio innesto cutaneo a spessore parziale nella regione addominale
27.59.99↔	Altra ricostruzione plastica di labbro e bocca, altro	86.69.27↔	Ampio innesto cutaneo a spessore parziale nella regione inguinale e genitale
27.71↔	Incisione dell'ugola	86.69.28↔	Ampio innesto cutaneo a spessore parziale nelle natiche
27.72↔	Asportazione dell'ugola	86.69.29↔	Ampio innesto cutaneo a spessore parziale in altra sede
27.79↔	Altri interventi sull'ugola	86.69.2a↔	Ampio innesto cutaneo a spessore parziale nella coscia e nella gamba
27.92↔	Incisione della bocca, struttura non specificata	86.69.2b↔	Ampio innesto cutaneo a spessore parziale nel piede
27.99↔	Altri interventi sul cavo orale	86.83.00↔	Intervento di plastica per la riduzione di ampiezza, NAS
86.4x.00↔	Asportazione radicale di lesione della cute, NAS	86.83.13↔	Intervento di plastica riduttiva sull'avambraccio
86.4x.10↔	Asportazione radicale di lesione della cute del capo con controllo istografico	86.83.14↔	Intervento di plastica riduttiva sulla mano
86.4x.11↔	Asportazione radicale di lesione della cute del collo con controllo istografico	86.83.15↔	Intervento di plastica riduttiva sulla regione addominale
86.4x.13↔	Asportazione radicale di lesione della cute dell'avambraccio e della mano con controllo istografico	86.83.16↔	Intervento di plastica riduttiva sulla regione inguinale e genitale o sulle natiche
86.4x.17↔	Asportazione radicale di lesione della cute della regione inguinale e genitale e delle natiche con controllo istografico	86.83.17↔	Intervento di plastica riduttiva sulle estremità inferiori
86.4x.18↔	Asportazione radicale di lesione della cute delle estremità inferiori con controllo istografico	86.83.19↔	Intervento di plastica riduttiva in altra sede
86.4x.19↔	Asportazione radicale di lesione della cute di altra localizzazione con controllo istografico	86.83.99↔	Intervento di plastica per la riduzione di ampiezza, altro
86.4x.20↔	Asportazione radicale di lesione della cute del capo con innesto o trasposizione di cute		
86.4x.21↔	Asportazione radicale di lesione della cute del collo con innesto o trasposizione di cute		
86.4x.22↔	Asportazione radicale di lesione della cute di spalla e ascella con innesto o trasposizione di cute		
86.4x.23↔	Asportazione radicale di lesione della cute di braccio e gomito con innesto o trasposizione di cute		

**ADRG D09****Tonsillectomia per neoplasie maligne o miscelanea di interventi su orecchio, naso, bocca e gola con CC estremamente gravi**

Diagnosi principale nella tabella D09-1 e Procedura nella tabella D09-2 o almeno una Procedura nella tabella D09-3 e PCCL > 3

**DRG D09Z****Tonsillectomia per neoplasie maligne o miscelanea di interventi su orecchio, naso, bocca e gola con CC estremamente gravi****Diagnosi principale D09-1**

C00.0	Tumore Maligno: Labbro superiore, zona vermiglio-cutanea	C10.0	Tumore Maligno: vallecola epiglottica
C00.1	Tumore Maligno: Labbro inferiore, zona vermiglio-cutanea	C10.1	Tumore Maligno: Faccia anteriore dell'epiglottide
C00.2	Tumore Maligno: Labbro, zona vermiglio-cutanea, non specificato	C10.2	Tumore Maligno: Parete laterale dell'orofaringe
C00.3	Tumore Maligno: Labbro superiore, zona mucosa	C10.3	Tumore Maligno: Parete posteriore dell'orofaringe
C00.4	Tumore Maligno: Labbro inferiore, zona mucosa	C10.4	Tumore Maligno: Residuo di Fessura branchiale
C00.5	Tumore Maligno: Labbro non specificato, zona mucosa	C10.8	Tumore Maligno: lesione sconfinante a più zone contigue dell'orofaringe
C00.6	Tumore Maligno: Commissura labiale	C10.9	Tumore Maligno: Orofaringe non specificata
C00.8	Tumore Maligno: lesione sconfinante a più zone contigue del labbro	C11.0	Tumore Maligno: Parete superiore della rinofaringe
C00.9	Tumore Maligno: Labbro non specificato	C11.1	Tumore Maligno: Parete posteriore della rinofaringe
C01	Tumore maligno della base della lingua	C11.2	Tumore Maligno: Parete laterale della rinofaringe
C02.0	Tumore Maligno: Faccia dorsale della lingua	C11.3	Tumore Maligno: Parete anteriore della rinofaringe
C02.1	Tumore Maligno: Bordo della lingua	C11.8	Tumore Maligno: lesione sconfinante a più zone contigue della rinofaringe
C02.2	Tumore Maligno: Faccia ventrale della lingua	C11.9	Tumore Maligno: Rinofaringe non specificata
C02.3	Tumore Maligno: Due terzi anteriori della lingua, parte non specificata	C12	Tumore maligno del seno piriforme
C02.4	Tumore Maligno: Tonsilla linguale	C13.0	Tumore Maligno: Regione retrocriccoidea
C02.8	Tumore Maligno: lesione sconfinante a più zone contigue della lingua	C13.1	Tumore Maligno: Plica ariepiglottica, faccia ipofaringea
C02.9	Tumore Maligno: Lingua non specificata	C13.2	Tumore Maligno: Parete posteriore dell'ipofaringe
C03.0	Tumore Maligno: Gengiva superiore	C13.8	Tumore Maligno: lesione sconfinante a più zone contigue dell'ipofaringe
C03.1	Tumore Maligno: Gengiva inferiore	C13.9	Tumore Maligno: Ipofaringe non specificata
C03.9	Tumore Maligno: Gengiva non specificata	C14.0	Tumore Maligno: Faringe non specificata
C04.0	Tumore Maligno: Pavimento orale anteriore	C14.2	Tumore Maligno: Anello di Waldeyer
C04.1	Tumore Maligno: Pavimento orale laterale	C14.8	Tumore Maligno: lesione sconfinante a più zone contigue del labbro, della cavità orale e della faringe
C04.8	Tumore Maligno: lesione sconfinante a più zone contigue del pavimento orale	C30.0	Tumore Maligno: Cavità nasale
C04.9	Tumore Maligno: Pavimento orale non specificato	C30.1	Tumore Maligno: Orecchio medio
C05.0	Tumore Maligno: Palato duro	C31.0	Tumore Maligno: Seno mascellare
C05.1	Tumore Maligno: Palato molle	C31.1	Tumore Maligno: Seno etmoidale
C05.2	Tumore Maligno: Ugola	C31.2	Tumore Maligno: Seno frontale
C05.8	Tumore Maligno: lesione sconfinante a più zone contigue del palato	C31.3	Tumore Maligno: Seno sfenoidale
C05.9	Tumore Maligno: Palato non specificato	C31.8	Tumore Maligno: lesione sconfinante a più zone contigue dei seni paranasali
C06.0	Tumore Maligno: Mucosa della guancia	C31.9	Tumore Maligno: Seno paranasale non specificato
C06.1	Tumore Maligno: Vestibolo della bocca	C32.0	Tumore Maligno: Glottide
C06.2	Tumore Maligno: regione retromolare	C32.1	Tumore Maligno: Regione sopraglottica della laringe
C06.8	Tumore Maligno: lesione sconfinante a più zone contigue di altre e non specificate parti della bocca	C32.2	Tumore Maligno: Regione sottoglottica della laringe
C06.9	Tumore Maligno: Bocca non specificata	C32.3	Tumore Maligno: Cartilagine laringea
C07	Tumore maligno della parotide	C32.8	Tumore Maligno: lesione sconfinante a più zone contigue della laringe
C08.0	Tumore Maligno: Ghiandola sottomandibolare	C32.9	Tumore Maligno: Laringe non specificata
C08.1	Tumore Maligno: Ghiandola sottolinguale	C39.0	Tumore Maligno: Vie respiratorie superiori, parte non specificata
C08.8	Tumore Maligno: lesione sconfinante a più zone contigue delle ghiandole salivari maggiori	C46.2	Sarcoma di Kaposi del palato
C08.9	Tumore Maligno: Ghiandola salivare maggiore non specificata	C76.0	Tumore maligno di altra e mal definita sede: Testa, faccia e collo
C09.0	Tumore Maligno: Fossa tonsillare	D00.0	Carcinoma in situ: Labbro, cavità orale e faringe
C09.1	Tumore Maligno: Pilastro tonsillare (anteriore) (posteriore)	D02.0	Carcinoma in situ: Laringe
C09.8	Tumore Maligno: lesione sconfinante a più zone contigue della tonsilla	D37.0	Tumori di comportamento incerto o sconosciuto: Labbra, cavità orale e faringe
C09.9	Tumore Maligno: Tonsilla non specificata	D38.0	Tumori di comportamento incerto o sconosciuto: Laringe
		H60.2	Otite esterna maligna

**Procedura D09-2**

28.0↔	Incisione e drenaggio di strutture tonsillari e peritonsillari	28.2x.11↔	Tonsillectomia totale senza adenoidectomia
28.2x.00↔	Tonsillectomia senza adenoidectomia, NAS	28.2x.12↔	Tonsillectomia per ascesso
28.2x.10↔	Resezione parziale di tonsilla [tonsillotomia] senza adenoidectomia	28.2x.99↔	Tonsillectomia senza adenoidectomia, altro
		28.3x.00↔	Tonsillectomia con adenoidectomia, NAS

28.3x.10↔	Resezione parziale di tonsilla [tonsillotomia] con adenoidectomia	28.7x.10↔	Controllo di emorragia dopo tonsillectomia
28.3x.11↔	Tonsillectomia totale con adenoidectomia	28.7x.11↔	Controllo di emorragia dopo adenoidectomia
28.3x.12↔	Tonsillectomia per ascesso con adenoidectomia	28.7x.99↔	Controllo di emorragia dopo tonsillectomia e adenoidectomia, altro
28.3x.99↔	Tonsillectomia con adenoidectomia, altro	28.91↔	Rimozione di corpo estraneo da tonsille e adenoidi mediante incisione
28.4↔	Asportazione di residuo tonsillare	28.92↔	Asportazione di lesione di tonsille e adenoidi
28.5x.00↔	Asportazione di tonsilla linguale, NAS	28.99↔	Altri interventi su tonsille e adenoidi
28.5x.10↔	Asportazione di tonsilla linguale, transorale		
28.5x.11↔	Asportazione di tonsilla linguale, mediante faringotomia		
28.5x.99↔	Asportazione di tonsilla linguale, altro		
28.7x.00↔	Controllo di emorragia dopo tonsillectomia e adenoidectomia, NAS		

### Procedura D09-3

06.09.00↔	Incisione della regione tiroidea, NAS	18.71.13↔	Ricostruzione di padiglione auricolare, parziale con innesto di cartilagine
06.09.10↔	Incisione della regione tiroidea, senza ulteriori misure	18.71.14↔	Ricostruzione di padiglione auricolare, parziale con lembo microvascolare
06.09.11↔	Incisione della regione tiroidea, drenaggio	18.71.19↔	Ricostruzione di padiglione auricolare, parziale, altro
06.09.99↔	Incisione della regione tiroidea, altro	18.71.20↔	Ricostruzione di padiglione auricolare, totale, NAS
06.91↔	Sezione dell'istmo tiroideo	18.71.21↔	Ricostruzione di padiglione auricolare, totale con espansore tissutale
09.3↔	Altri interventi sulla ghiandola lacrimale	18.71.22↔	Ricostruzione di padiglione auricolare, totale con lembo galeale
09.6↔	Asportazione del sacco e delle vie lacrimali	18.71.23↔	Ricostruzione di padiglione auricolare, totale con innesto di cartilagine
09.81↔	Dacriocistorinostomia [DCR]	18.71.24↔	Ricostruzione di padiglione auricolare, totale con lembo microvascolare
09.99↔	Altri interventi sull'apparato lacrimale	18.71.29↔	Ricostruzione di padiglione auricolare, totale, altro
18.01↔	Perforazione del lobo dell'orecchio	18.71.30↔	Impianto di materiale alloplastico nella ricostruzione di padiglione auricolare
18.02↔	Incisione del canale uditivo esterno	18.71.99↔	Ricostruzione di padiglione auricolare, altro
18.09↔	Altra incisione dell'orecchio esterno	18.72↔	Reimpianto di orecchio amputato
18.21.00↔	Asportazione di fistola preauricolare o di seno preauricolare, NAS	18.79↔	Altra riparazione plastica dell'orecchio esterno
18.21.10↔	Asportazione di fistola preauricolare o di seno preauricolare, senza controllo istografico	18.9↔	Altri interventi sull'orecchio esterno
18.21.11↔	Asportazione di fistola preauricolare o di seno preauricolare, con controllo istografico	19.0↔	Mobilizzazione della staffa
18.21.99↔	Asportazione di fistola preauricolare o di seno preauricolare, altro	19.11↔	Stapedectomia e stapedoplastica con protesi di staffa
18.29.00↔	Asportazione o distruzione di altra lesione dell'orecchio esterno, NAS	19.19.00↔	Altra stapedectomia e stapedoplastica, NAS
18.29.01↔	Distruzione di lesione dell'orecchio esterno o del meato uditivo esterno	19.19.10↔	Stapedotomia con protesi di staffa autologa (incudostapedotomia)
18.29.10↔	Asportazione di altra lesione dell'orecchio esterno o del meato uditivo esterno, senza controllo istografico	19.19.11↔	Stapedotomia con protesi di staffa alloplastica (incudostapedotomia)
18.29.11↔	Asportazione di altra lesione dell'orecchio esterno o del meato uditivo esterno, con controllo istografico	19.19.12↔	Malleostapedotomia
18.29.99↔	Asportazione o distruzione di altra lesione dell'orecchio esterno, altro	19.19.99↔	Altra stapedectomia e stapedoplastica, altro
18.31.00↔	Asportazione radicale di lesione dell'orecchio esterno, NAS	19.21↔	Revisione di stapedotomia, stapedectomia e stapedoplastica con sostituzione dell'incudine
18.31.10↔	Asportazione radicale di lesione dell'orecchio esterno o del meato uditivo esterno o resezione parziale del padiglione auricolare, senza controllo istografico	19.29.00↔	Altra revisione di stapedotomia, stapedectomia e stapedoplastica, NAS
18.31.11↔	Asportazione radicale di lesione dell'orecchio esterno o del meato uditivo esterno o resezione parziale del padiglione auricolare, con controllo istografico	19.29.10↔	Altra revisione di stapedotomia e stapedectomia con protesi di staffa
18.31.19↔	Asportazione radicale di lesione dell'orecchio esterno, altro	19.29.11↔	Altra revisione di stapedotomia e stapedectomia con protesi di staffa autologa
18.39.00↔	Altra asportazione dell'orecchio esterno, NAS	19.29.12↔	Altra revisione di stapedotomia e stapedectomia con protesi di staffa alloplastica
18.39.10↔	Resezione totale del padiglione auricolare, senza controllo istografico	19.29.13↔	Altra revisione di plastica della staffa (senza sostituzione dell'incudine)
18.39.11↔	Resezione del padiglione auricolare, totale, con controllo istografico	19.29.99↔	Altra revisione di stapedotomia, stapedectomia e stapedoplastica, altro
18.39.19↔	Altra resezione del padiglione auricolare, altro	19.3↔	Altri interventi sulla catena degli ossicini
18.39.99↔	Altra asportazione dell'orecchio esterno, altro	19.4↔	Miringoplastica
18.5↔	Correzione chirurgica di orecchio sporgente	19.52↔	Timpanoplastica di tipo II
18.6x.00↔	Ricostruzione del canale uditivo esterno, NAS	19.53↔	Timpanoplastica di tipo III
18.6x.10↔	Allargamento del canale uditivo esterno	19.54↔	Timpanoplastica di tipo IV
18.6x.20↔	Ricostruzione di canale uditivo esterno (preesistente)	19.55↔	Timpanoplastica di tipo V
18.6x.30↔	Costruzione di canale uditivo esterno (non preesistente, atresia)	19.56.00↔	Timpanoplastica e ossiculoplastica, NAS
18.6x.99↔	Ricostruzione del canale uditivo esterno, altro	19.56.10↔	Timpanoplastica con antrotomia, atticotomia, atticoantrotomia o mastoidectomia, senza impianto di protesi o con impianto di ossicino autologo
18.71.00↔	Ricostruzione di padiglione auricolare, NAS	19.56.11↔	Timpanoplastica con antrotomia, atticotomia, atticoantrotomia o mastoidectomia, con impianto di protesi alloplastica, allogenica o xenogenica
18.71.10↔	Ricostruzione di padiglione auricolare, parziale, NAS		
18.71.11↔	Ricostruzione di padiglione auricolare, parziale con espansore tissutale		
18.71.12↔	Ricostruzione di padiglione auricolare, parziale con lembo galeale		

19.56.20↔	Timpanoplastica con confezione di cavità timpanomastoidea (cavità aperta), senza impianto di protesi o con impianto di ossicino autologo	20.91↔	Timpanosimpatectomia
19.56.21↔	Timpanoplastica con confezione di cavità timpanomastoidea (cavità aperta), con impianto di protesi alloplastica, allogenica o xenogenica	20.99.00↔	Altri interventi sull'orecchio medio e interno, NAS
19.56.99↔	Timpanoplastica e ossiculoplastica, altro	20.99.10↔	Impianto di ancoraggio osseo nella rocca petrosa, nell'orecchio medio o interno
19.6↔	Revisione di timpanoplastica	20.99.20↔	Chiusura di fistola del labirinto
19.9x.00↔	Altra riparazione dell'orecchio medio, NAS	20.99.30↔	Rimozione di impianto cocleare o di apparecchio acustico impiantabile
19.9x.10↔	Interventi microchirurgici sull'orecchio medio, NAS	20.99.99↔	Altri interventi sull'orecchio medio e interno, altro
19.9x.11↔	Riduzione di cavità timpanomastoidea	21.07↔	Controllo di epistassi mediante asportazione della mucosa nasale e innesto di cute del setto e della parete laterale del naso
19.9x.12↔	Riparazione dell'orecchio medio, reimpianto, riparazione della parete posteriore del meato uditivo	21.31.10↔	Asportazione locale di lesione endonasale, approccio endonasale
19.9x.13↔	Ricostruzione dell'orecchio medio	21.31.12↔	Distruzione di lesione endonasale
19.9x.14↔	Chiusura di fistola mastoidea	21.32.10↔	Asportazione o distruzione locale di altra lesione del naso, senza controllo istografico
19.9x.19↔	Interventi microchirurgici sull'orecchio medio, altro	21.32.11↔	Asportazione o distruzione locale di altra lesione del naso, con controllo istografico
19.9x.99↔	Altra riparazione dell'orecchio medio, altro	21.5↔	Resezione sottomucosa del setto nasale
20.21↔	Incisione della mastoide	21.82↔	Chiusura di fistola nasale
20.22↔	Incisione della rocca petrosa	21.91↔	Lisi di aderenze del naso
20.23.00↔	Incisione dell'orecchio medio, NAS	30.01↔	Marsupializzazione di cisti laringea
20.23.10↔	Antrotomia	30.09.00↔	Altra asportazione o distruzione di lesione o tessuto della laringe, NAS
20.23.11↔	Atticotomia	30.09.10↔	Altra asportazione o distruzione di lesione o tessuto della laringe senza tirotomia
20.23.12↔	Timpanotomia con chiusura della membrana della finestra rotonda e/o ovale	30.09.11↔	Decorticazione / stripping di corde vocali, senza tirotomia
20.23.13↔	Timpanotomia esplorativa	30.09.20↔	Altra asportazione o distruzione di lesione o tessuto della laringe, mediante tirotomia
20.23.99↔	Incisione dell'orecchio medio, altro	30.09.21↔	Decorticazione / stripping di corde vocali, mediante tirotomia
20.32.00↔	Biopsia dell'orecchio interno e dell'orecchio medio, NAS	30.09.99↔	Altra asportazione o distruzione di lesione o tessuto della laringe, altro
20.32.01↔	Biopsia dell'orecchio medio	30.21↔	Epiglottidectomia
20.32.02↔	Biopsia dell'orecchio interno	30.22.00↔	Cordectomia, NAS
20.32.99↔	Biopsia dell'orecchio interno e dell'orecchio medio, altro	30.22.10↔	Cordectomia, endolaringea
20.51.00↔	Asportazione di lesione dell'orecchio medio, NAS	30.22.11↔	Cordectomia, mediante tirotomia
20.51.10↔	Asportazione di lesione della cavità timpanica	30.22.99↔	Cordectomia, altro
20.51.11↔	Asportazione di lesione dall'apice della piramide petrosa	31.3↔	Altra incisione della laringe o trachea
20.51.12↔	Asportazione di lesione dell'otobase	31.45↔	Biopsia aperta della laringe o trachea
20.51.99↔	Asportazione di lesione dell'orecchio medio, altro	31.61↔	Sutura di lacerazione della laringe
20.59↔	Altra asportazione dell'orecchio medio	31.62↔	Chiusura di fistola della laringe
20.61.00↔	Fenestrazione dell'orecchio interno (iniziale), NAS	31.63↔	Revisione di laringostomia
20.61.10↔	Fenestrazione dell'orecchio interno, senza impianto di protesi (procedura iniziale)	31.64↔	Riparazione di frattura della laringe
20.61.99↔	Fenestrazione dell'orecchio interno (iniziale), altro	31.75↔	Ricostruzione della trachea e costruzione di laringe artificiale
20.62.00↔	Revisione di fenestrazione dell'orecchio interno, NAS	31.92↔	Lisi di aderenze della trachea o della laringe
20.62.10↔	Revisione di fenestrazione dell'orecchio interno, senza impianto di protesi	31.98↔	Altri interventi sulla laringe
20.62.99↔	Revisione di fenestrazione dell'orecchio interno, altro		
20.8↔	Interventi sulla tuba di Eustachio		

**ADRG D12****Altri interventi su orecchio, naso, bocca e gola**

Almeno una Procedura nella tabella D12-1

**DRG D12A****Altri interventi impegnativi su orecchio, naso, bocca e gola**

Almeno una Procedura nella tabella D12-2

**DRG D12B****Altri interventi su orecchio, naso, bocca e gola****Procedura D12-1**

00.63↔	Inserzione percutanea di stent(s) dell'arteria carotide	00.67.10↔	Inserzione percutanea di stent vascolare(i) nella vena cava
00.64↔	Inserzione percutanea di stent(s) di altre arterie precerebrali (extracraniche)	00.67.20↔	Inserzione percutanea di stent vascolare(i) nella vena porta
00.65.00↔	Inserzione percutanea di altro(i) stent vascolare(i) intracranico(i), NAS	00.67.99↔	Inserzione percutanea di stent vascolare(i) centrale(i), altro
00.65.11↔	Inserzione percutanea transluminale di microstent(s) vascolari intracranici	01.15↔	Biopsia del cranio
00.65.99↔	Inserzione percutanea di altro(i) stent vascolare(i) intracranico(i), altro	01.21↔	Incisione e drenaggio dei seni cranici
00.67.00↔	Inserzione percutanea di stent vascolare(i) centrale(i), NAS	01.24.00↔	Altra craniotomia, NAS
		01.24.10↔	Altra craniotomia con decompressione
		01.24.11↔	Altra craniotomia per evacuazione di ematoma epidurale
		01.24.12↔	Altra craniotomia per evacuazione di empiema epidurale

01.24.13↔	Altra craniotomia, Inserzione di materiale alloplastico o di sistema di somministrazione farmacologica nelle ossa del cranio o nello spazio epidurale	04.49.11↔	Altra decompressione o separazione di aderenze di nervi della spalla
01.24.14↔	Altra craniotomia, rimozione di materiale alloplastico o di sistema di somministrazione farmacologica dalle ossa del cranio o dallo spazio epidurale	04.49.12↔	Altra decompressione o separazione di aderenze di nervi del braccio
01.24.15↔	Altra craniotomia, Rimozione di corpo estraneo dalle ossa del cranio o dallo spazio epidurale	04.49.13↔	Altra decompressione o separazione di aderenze di nervi della mano
01.24.16↔	Altra craniotomia, altro drenaggio di liquido epidurale o per altri motivi	04.49.14↔	Altra decompressione o separazione di aderenze del plesso lombosacrale, inguine e pavimento pelvico
01.24.20↔	Craniotomia della calotta quale approccio chirurgico, NAS	04.49.15↔	Altra decompressione o separazione di aderenze di nervi della gamba
01.24.21↔	Trapanazione della calotta quale approccio chirurgico	04.49.16↔	Altra decompressione o separazione di aderenze di nervi del piede
01.24.22↔	Apertura del cranio guidata da stereotassi attraverso la calotta quale approccio chirurgico	04.49.99↔	Altra decompressione o separazione di aderenze di altri nervi periferici o gangli
01.24.29↔	Craniotomia della calotta quale approccio chirurgico, altro	04.71↔	Anastomosi ipoglosso-facciale
01.24.30↔	Approccio alla base del cranio, NAS	04.72↔	Anastomosi accessorio-facciale
01.24.31↔	Approccio alla base del cranio, transorale	04.74.00↔	Altre anastomosi di nervi cranici o periferici, NAS
01.24.32↔	Approccio alla base del cranio, transorale con scissione del palato molle	04.74.10↔	Anastomosi fascio-fasciale di nervo
01.24.33↔	Approccio alla base del cranio, transorale con scissione del palato molle e duro	04.74.11↔	Anastomosi intercosto-fascicolare di nervo
01.24.34↔	Approccio alla base del cranio, transfenoidale	04.74.99↔	Altre anastomosi di nervi cranici o periferici, altro
01.24.35↔	Approccio alla base del cranio, transtmoidale	04.92.00↔	Inserzione o sostituzione di elettrodo(i) di neurostimolatore periferico, NAS
01.24.36↔	Approccio alla base del cranio, transmastoideo	04.92.10↔	Inserzione o sostituzione di elettrodo(i) di neurostimolatore periferico temporaneo, sistema a elettrodo singolo, (stimolazione di prova)
01.24.37↔	Approccio alla base del cranio, translabirintico	04.92.11↔	Inserzione o sostituzione di elettrodo(i) di neurostimolatore periferico temporaneo, sistema a più elettrodi, (stimolazione di prova)
01.24.38↔	Approccio alla base del cranio, transpiramidale	04.92.20↔	Inserzione o sostituzione di elettrodo(i) di neurostimolatore periferico permanente, elettrodo cilindrico, sistema a elettrodo singolo, percutanea
01.24.39↔	Approccio alla base del cranio, altro	04.92.21↔	Inserzione o sostituzione di elettrodo(i) di neurostimolatore periferico permanente, elettrodo cilindrico, sistema a più elettrodi, percutanea
01.24.3a↔	Approccio alla base del cranio, transcondilico	04.92.30↔	Inserzione o sostituzione di elettrodo(i) di neurostimolatore periferico permanente, elettrodo piatto, sistema a elettrodo singolo, chirurgica a cielo aperto
01.24.3b↔	Approccio alla base del cranio, transorbitale	04.92.31↔	Inserzione o sostituzione di elettrodo(i) di neurostimolatore periferico permanente, elettrodo piatto, sistema a più elettrodi, chirurgica a cielo aperto
01.24.3c↔	Approccio alla base del cranio, con osteotomia tipo Le Fort I	04.92.40↔	Inserzione o sostituzione di elettrodo stimolatore del nervo vago
01.24.3d↔	Approccio alla base del cranio, transnasale-transcribriforme	04.92.99↔	Inserzione o sostituzione di elettrodo(i) di neurostimolatore periferico, altro
01.24.3e↔	Approccio alla base del cranio, transnasale-transclivale	04.94.10↔	Revisione (senza sostituzione) di elettrodo(i) di neurostimolatore periferico, NAS
01.24.3f↔	Approccio alla base del cranio, transorale-transclivale	04.94.11↔	Revisione (senza sostituzione) di elettrodo(i) di neurostimolatore periferico, elettrodo cilindrico, sistema a elettrodo singolo
01.24.3g↔	Approccio alla base del cranio, transnasale-transpterigoideo	04.94.12↔	Revisione (senza sostituzione) di elettrodo(i) di neurostimolatore periferico, elettrodo cilindrico, sistema a più elettrodi
01.24.99↔	Altra craniotomia, altro	04.94.13↔	Revisione (senza sostituzione) di elettrodo(i) di neurostimolatore periferico, elettrodo piatto, sistema a elettrodo singolo
01.25.00↔	Altra craniectomia, NAS	04.94.14↔	Revisione (senza sostituzione) di elettrodo(i) di neurostimolatore periferico, elettrodo piatto, sistema a più elettrodi
01.25.10↔	Altra craniectomia con decompressione	04.94.99↔	Revisione (senza sostituzione) di elettrodo(i) di neurostimolatore periferico, altro
01.25.11↔	Altra craniectomia per evacuazione di ematoma epidurale	04.99.00↔	Altri interventi sui nervi cranici e periferici, NAS
01.25.12↔	Altra craniectomia per evacuazione di empiema epidurale	04.99.10↔	Impianto o sostituzione di neuroprotesi periferica
01.25.13↔	Altra craniectomia per rimozione di corpo estraneo dalle ossa del cranio o dallo spazio epidurale	04.99.11↔	Revisione senza sostituzione di neuroprotesi periferica
01.25.14↔	Altra craniectomia, Inserzione di materiale alloplastico o di sistema di somministrazione farmacologica nelle ossa del cranio o nello spazio epidurale	04.99.12↔	Rimozione di neuroprotesi periferica
01.25.19↔	Altra craniectomia, per drenaggio di liquido epidurale o per altri motivi	04.99.99↔	Altri interventi sui nervi cranici e periferici, altro
01.25.20↔	Altra craniectomia, Nuova craniectomia con inserzione di drenaggio	05.21↔	Gangliectomia sfenopalatina
01.25.21↔	Altra craniectomia, Nuova craniectomia per rimozione di materiale alloplastico o di sistema di somministrazione farmacologica dalle ossa del cranio o dallo spazio epidurale	05.22↔	Simpatectomia cervicale
01.25.99↔	Altra craniectomia, altro	05.25↔	Simpatectomia periarteriosa
04.02↔	Sezione del nervo trigemino	05.26↔	Simpatectomia toracica
04.04.00↔	Altra incisione dei nervi cranici e periferici, NAS	05.29↔	Altre simpatectomie e gangliectomie
04.04.10↔	Altra incisione del nervo vestibolo-cocleare	06.7x.00↔	Asportazione del dotto tireoglossa, NAS
04.04.11↔	Altra incisione del tratto intracranico di altri nervi cranici e gangli	06.7x.10↔	Asportazione di cisti mediana del collo, senza resezione mediana dello ioide
04.04.20↔	Altra incisione del tratto extracranico di nervi cranici	06.7x.11↔	Asportazione di cisti mediana del collo, con resezione mediana dello ioide
04.04.30↔	Altra incisione del plesso brachiale	06.7x.12↔	Asportazione di fistola mediana del collo, senza resezione mediana dello ioide
04.04.31↔	Altra incisione di nervi della spalla		
04.04.32↔	Altra incisione di nervi del braccio e della mano		
04.04.33↔	Altra incisione di nervi del tronco e delle estremità inferiori		
04.04.99↔	Altra incisione dei nervi cranici e periferici, altro		
04.05.00↔	Gangliectomia (e distruzione) del ganglio di Gasser, NAS		
04.05.10↔	Gangliectomia del ganglio di Gasser		
04.05.20↔	Distruzione del ganglio di Gasser		
04.05.99↔	Gangliectomia (e distruzione) del ganglio di Gasser, altro		
04.41↔	Decompressione della radice del trigemino		
04.49.00↔	Altre decompressioni di nervi periferici o di gangli o separazione di aderenze, NAS		
04.49.10↔	Altra decompressione o separazione di aderenze del plesso brachiale		



06.7x.13↔	Asportazione di fistola mediana del collo, con resezione mediana dello ioide	18.29.10↔	Asportazione di altra lesione dell'orecchio esterno o del meato uditivo esterno, senza controllo istografico
06.7x.14↔	Intervento secondario di asportazione del dotto tireoglossa, con resezione mediana dello ioide	18.29.11↔	Asportazione di altra lesione dell'orecchio esterno o del meato uditivo esterno, con controllo istografico
06.7x.15↔	Intervento secondario di asportazione del dotto tireoglossa, senza resezione mediana dello ioide	18.29.99↔	Asportazione o distruzione di altra lesione dell'orecchio esterno, altro
06.7x.99↔	Asportazione del dotto tireoglossa, altro	18.31.00↔	Asportazione radicale di lesione dell'orecchio esterno, NAS
08.22.00↔	Asportazione di altra lesione minore della palpebra (chirurgia micrografica), NAS	18.31.10↔	Asportazione radicale di lesione dell'orecchio esterno o del meato uditivo esterno o resezione parziale del padiglione auricolare, senza controllo istografico
08.22.10↔	Asportazione di altra lesione minore della palpebra, senza controllo istografico (chirurgia micrografica)	18.31.11↔	Asportazione radicale di lesione dell'orecchio esterno o del meato uditivo esterno o resezione parziale del padiglione auricolare, con controllo istografico
08.22.11↔	Asportazione di altra lesione minore della palpebra, con controllo istografico (chirurgia micrografica)	18.31.19↔	Asportazione radicale di lesione dell'orecchio esterno, altro
08.22.99↔	Asportazione di altra lesione minore della palpebra (chirurgia micrografica), altro	18.39.00↔	Altra asportazione dell'orecchio esterno, NAS
08.23.00↔	Asportazione di lesione maggiore della palpebra, non a tutto spessore, NAS	18.39.10↔	Resezione totale del padiglione auricolare, senza controllo istografico
08.23.10↔	Asportazione di lesione maggiore della palpebra, non a tutto spessore, senza controllo istografico (chirurgia micrografica)	18.39.11↔	Resezione del padiglione auricolare, totale, con controllo istografico
08.23.11↔	Asportazione di lesione maggiore della palpebra, non a tutto spessore, con controllo istografico (chirurgia micrografica)	18.39.19↔	Altra resezione del padiglione auricolare, altro
08.23.99↔	Asportazione di lesione maggiore della palpebra, non a tutto spessore, altro	18.39.99↔	Altra asportazione dell'orecchio esterno, altro
08.24.00↔	Asportazione di lesione maggiore della palpebra, a tutto spessore, NAS	21.04↔	Controllo di epistassi mediante legatura delle arterie etmoidali
08.24.10↔	Asportazione di lesione maggiore della palpebra, a tutto spessore, senza controllo istografico (chirurgia micrografica)	21.05↔	Controllo di epistassi mediante legatura (transantrale) della arteria mascellare
08.24.11↔	Asportazione di lesione maggiore della palpebra, a tutto spessore, con controllo istografico (chirurgia micrografica)	21.06↔	Controllo di epistassi mediante legatura dell'arteria carotide esterna
08.24.99↔	Asportazione di lesione maggiore della palpebra, a tutto spessore, altro	21.32.10↔	Asportazione o distruzione locale di altra lesione del naso, senza controllo istografico
09.44↔	Intubazione del dotto naso-lacrimale	21.32.11↔	Asportazione o distruzione locale di altra lesione del naso, con controllo istografico
16.61.00↔	Inserzione secondaria di impianto oculare, NAS	21.4x.00↔	Resezione del naso, NAS
16.61.10↔	Inserzione secondaria di impianto oculare, innesto dermo adiposo	21.4x.10↔	Resezione del naso, parziale, senza controllo istografico
16.61.99↔	Inserzione secondaria di impianto oculare, altro	21.4x.11↔	Resezione del naso, parziale, con controllo istografico
16.62.00↔	Revisione e reinserzione di impianto oculare, NAS	21.4x.20↔	Resezione del naso, subtotale, senza controllo istografico
16.62.10↔	Revisione di impianto oculare	21.4x.21↔	Resezione del naso, subtotale, con controllo istografico
16.62.20↔	Sostituzione di impianto oculare, inserzione di innesto dermo adiposo	21.4x.30↔	Resezione del naso, totale, senza controllo istografico
16.62.29↔	Altra sostituzione di impianto oculare	21.4x.31↔	Resezione del naso, totale, con controllo istografico
16.62.99↔	Altra revisione e reinserzione di impianto oculare	21.4x.99↔	Altra resezione del naso
16.63↔	Revisione della cavità dopo enucleazione con innesto	21.99.00↔	Altri interventi sul naso, NAS
16.64↔	Altra revisione della cavità dopo enucleazione	21.99.10↔	Resezione monolaterale di atresia coanale, transnasale per via endoscopica
16.66↔	Altra revisione di eviscerazione della cavità orbitale	21.99.20↔	Resezione bilaterale di atresia coanale, transnasale per via endoscopica
16.81↔	Riparazione di ferita dell'orbita	21.99.99↔	Altri interventi sul naso, altro
16.98.00↔	Altri interventi sull'orbita, NAS	27.58↔	Revisione di lembo pedunculato o libero o di innesto cutaneo libero di labbro e bocca
16.98.10↔	Ricostruzione dell'orbita, NAS	27.59.00↔	Altra ricostruzione plastica di labbro e bocca, NAS
16.98.11↔	Ricostruzione della parete orbitale con lembo microvascolare	27.59.10↔	Piccolo innesto cutaneo rigenerativo temporaneo nel labbro
16.98.19↔	Altra ricostruzione della parete orbitale	27.59.11↔	Ampio innesto cutaneo rigenerativo temporaneo nel labbro
16.98.20↔	Decompressione ossea dell'orbita	27.59.20↔	Piccola copertura dei tessuti molli del labbro con cheratinociti coltivati
16.98.21↔	Asportazione di tessuto adiposo dall'orbita	27.59.21↔	Ampia copertura dei tessuti molli del labbro con cheratinociti coltivati
16.98.22↔	Inserzione di sistema intraoculare di somministrazione farmacologica	27.59.30↔	Piccola copertura temporanea dei tessuti molli del labbro mediante combinazione di varie procedure
16.98.23↔	Inserzione di sistema extrabulbare di somministrazione farmacologica	27.59.31↔	Ampia copertura temporanea dei tessuti molli del labbro mediante combinazione di varie procedure
16.98.24↔	Aumento temporaneo intraoperatorio della pressione oculare	27.59.41↔	Altra ricostruzione plastica di labbro e bocca con lembo a distanza pedunculato
16.98.25↔	Rimozione di impianto dopo intervento per glaucoma	27.59.50↔	Distacco del peduncolo dopo plastica cutanea del labbro
16.98.99↔	Altri interventi sull'orbita, altro	27.59.60↔	Inserzione di espansore tissutale nel labbro
18.21.00↔	Asportazione di fistola preauricolare o di seno preauricolare, NAS	27.59.99↔	Altra ricostruzione plastica di labbro e bocca, altro
18.21.10↔	Asportazione di fistola preauricolare o di seno preauricolare, senza controllo istografico	27.61↔	Sutura di lacerazione del palato
18.21.11↔	Asportazione di fistola preauricolare o di seno preauricolare, con controllo istografico	27.62.00↔	Correzione di palatoschisi, NAS
18.21.99↔	Asportazione di fistola preauricolare o di seno preauricolare, altro	27.62.10↔	Ricostruzione plastica primaria del palato osseo senza innesto osseo
18.29.00↔	Asportazione o distruzione di altra lesione dell'orecchio esterno, NAS	27.62.11↔	Ricostruzione plastica primaria del palato osseo con innesto osseo
18.29.01↔	Distruzione di lesione dell'orecchio esterno o del meato uditivo esterno	27.62.12↔	Ricostruzione plastica primaria del palato molle
		27.62.20↔	Ricostruzione plastica secondaria del palato osseo senza innesto osseo

27.62.21↔	Ricostruzione plastica secondaria del palato osseo con innesto osseo	30.3x.13↔	Laringectomia totale, ricostruzione con lembo regionale pedunculato
27.62.22↔	Ricostruzione plastica secondaria del palato molle	30.3x.14↔	Laringectomia totale, ricostruzione con lembo a distanza pedunculato
27.62.99↔	Correzione di palatoschisi, altro	30.3x.15↔	Laringectomia totale, ricostruzione con innesto libero con anastomosi microvascolare
27.63.00↔	Revisione di correzione di palatoschisi, NAS	30.3x.16↔	Laringectomia totale, ricostruzione con innesto intestinale libero
27.63.10↔	Revisione di correzione di palatoschisi, Gnatoplastica	30.3x.17↔	Laringectomia totale, ricostruzione con pull-up gastrico
27.63.11↔	Revisione di correzione di palatoschisi, Gnatoplastica con osteoplastica	30.3x.19↔	Laringectomia totale, altra ricostruzione
27.63.20↔	Revisione di correzione di palatoschisi, Correzione secondaria di gnatoschisi	30.3x.99↔	Laringectomia totale, altro
27.63.99↔	Revisione di correzione di palatoschisi, altro	30.4x.00↔	Laringectomia radicale, NAS
27.64↔	Inserzione d'impianto palatino	30.4x.10↔	Laringectomia radicale, con faringectomia, senza ricostruzione
27.69.00↔	Altra riparazione plastica del palato, NAS	30.4x.11↔	Laringectomia radicale, con faringectomia, ricostruzione con mucosa locale
27.69.10↔	Riparazione plastica del palato molle	30.4x.12↔	Laringectomia radicale, con faringectomia, ricostruzione con innesto non vascolarizzato
27.69.11↔	Riparazione plastica del palato osseo	30.4x.13↔	Laringectomia radicale, con faringectomia, ricostruzione con lembo regionale pedunculato
27.69.99↔	Altra riparazione plastica del palato, altro	30.4x.14↔	Laringectomia radicale, con faringectomia, ricostruzione con lembo pedunculato
27.73↔	Riparazione dell'ugola	30.4x.15↔	Laringectomia radicale, con faringectomia, ricostruzione con innesto libero con anastomosi microvascolare
29.0↔	Faringotomia	30.4x.16↔	Laringectomia radicale, con faringectomia, ricostruzione con innesto intestinale libero
29.12.00↔	Biopsia faringea, NAS	30.4x.17↔	Laringectomia radicale, con faringectomia, ricostruzione con pull-up gastrico
29.12.20↔	Biopsia a cielo aperto dell'ipofaringe	30.4x.19↔	Laringectomia radicale, con faringectomia, altra ricostruzione
29.12.30↔	Biopsia a cielo aperto della nasofaringe	30.4x.20↔	Laringectomia radicale, con faringectomia e tiroidectomia, senza ricostruzione
29.12.99↔	Biopsia faringea, altro	30.4x.21↔	Laringectomia radicale, con faringectomia e tiroidectomia, ricostruzione con mucosa locale
29.2x.00↔	Asportazione di cisti o vestigia di fessura branchiale, NAS	30.4x.22↔	Laringectomia radicale, con faringectomia e tiroidectomia, ricostruzione con innesto non vascolarizzato
29.2x.10↔	Asportazione di cisti laterale del collo	30.4x.23↔	Laringectomia radicale, con faringectomia e tiroidectomia, ricostruzione con lembo regionale pedunculato
29.2x.11↔	Asportazione di cisti o vestigia di fessura branchiale quale intervento secondario	30.4x.24↔	Laringectomia radicale, con faringectomia e tiroidectomia, ricostruzione con lembo pedunculato
29.2x.20↔	Intervento su vestigia di arco branchiale, NAS	30.4x.25↔	Laringectomia radicale, con faringectomia e tiroidectomia, ricostruzione con innesto libero con anastomosi microvascolare
29.2x.21↔	Intervento su vestigia di arco branchiale, intervento secondario	30.4x.26↔	Laringectomia radicale, con faringectomia e tiroidectomia, ricostruzione con innesto intestinale libero
29.2x.99↔	Asportazione di cisti o vestigia di fessura branchiale, altro	30.4x.27↔	Laringectomia radicale, con faringectomia e tiroidectomia, ricostruzione con pull-up gastrico
29.31↔	Miotomia cricofaringea	30.4x.29↔	Laringectomia radicale, con faringectomia e tiroidectomia, altra ricostruzione
29.32.00↔	Diverticolectomia faringea, NAS	30.4x.99↔	Laringectomia radicale, altro
29.32.10↔	Diverticolostomia endoscopica di diverticolo di Zenker	31.71↔	Sutura di lacerazione della trachea
29.32.11↔	Diverticolectomia di diverticolo di Zenker	31.72↔	Chiusura di fistola esterna della trachea
29.32.99↔	Diverticolectomia faringea, altro	31.73↔	Chiusura di altra fistola della trachea
29.33.00↔	Faringectomia (parziale), NAS	31.91↔	Sezione del nervo laringeo
29.33.10↔	Faringectomia parziale, senza ricostruzione	31.99.00↔	Altri interventi sulla trachea, NAS
29.33.11↔	Faringectomia parziale, Ricostruzione con lembo pedunculato regionale o a distanza	31.99.99↔	Altri interventi sulla trachea, altro
29.33.12↔	Faringectomia parziale, Ricostruzione con innesto libero con anastomosi microvascolare	33.0↔	Incisione di bronco
29.33.20↔	Faringectomia totale, Ricostruzione con lembo pedunculato regionale o a distanza	34.03↔	Riapertura di toracotomia
29.33.21↔	Faringectomia totale, Ricostruzione con innesto libero con anastomosi microvascolare, innesto intestinale libero o pull-up gastrico	34.22↔	Mediastinoscopia
29.33.99↔	Faringectomia (parziale), altro	38.01↔	Incisione di vasi intracranici
29.39↔	Altra asportazione o distruzione di lesione o tessuto della faringe	38.11↔	Enderarteriectomia dei vasi intracranici
29.4x.00↔	Intervento di plastica faringea, NAS	38.12↔	Enderarteriectomia di altri vasi del capo e del collo
29.4x.10↔	Intervento di plastica faringea, con mucosa locale o lembo cutaneo libero	38.32.00↔	Resezione di altri vasi del capo e del collo con anastomosi, NAS
29.4x.11↔	Intervento di plastica faringea, con lembo miocutaneo pedunculato	38.32.10↔	Resezione di arterie extracraniche del capo e del collo con anastomosi
29.4x.12↔	Intervento di plastica faringea, con innesto con anastomosi microvascolare, innesto intestinale o pull-up gastrico	38.32.20↔	Resezione di arterie extracraniche del capo e del collo con anastomosi, NAS
29.4x.99↔	Intervento di plastica faringea, altro	38.32.21↔	Resezione della vena giugulare con anastomosi
29.51↔	Sutura di lacerazione della faringe	38.32.22↔	Resezione di vene extracraniche superficiali del capo e del collo con anastomosi
29.52↔	Chiusura di fistola di fessura branchiale	38.32.99↔	Resezione di altri vasi del capo e del collo con anastomosi, altro
29.53↔	Chiusura di altra fistola della faringe	38.42↔	Resezione di altri vasi del capo e collo con sostituzione
29.54↔	Lisi di aderenze faringee	38.82.00↔	Altra occlusione chirurgica di vasi del capo e del collo, NAS
29.59↔	Altra riparazione della faringe	38.82.10↔	Altra occlusione chirurgica di arterie extracraniche del capo e del collo
29.92↔	Sezione del nervo glossofaringeo		
29.99↔	Altri interventi sulla faringe		
30.22.00↔	Cordectomia, NAS		
30.22.10↔	Cordectomia, endolaringea		
30.22.11↔	Cordectomia, mediante tirotomia		
30.22.99↔	Cordectomia, altro		
30.3x.00↔	Laringectomia totale, NAS		
30.3x.10↔	Laringectomia totale, senza ricostruzione		
30.3x.11↔	Laringectomia totale, ricostruzione con mucosa locale		
30.3x.12↔	Laringectomia totale, ricostruzione con innesto non vascolarizzato		

38.82.20↔	Altra occlusione chirurgica di vene extracraniche del capo e del collo	39.59.41↔	Altra riparazione di arterie dell'arto superiore, NAS
38.82.21↔	Altra occlusione chirurgica della vena giugulare	39.59.42↔	Altra riparazione della vena succlavia, vena ascellare e vena brachiocefalica
38.82.22↔	Altra occlusione chirurgica di altre vene extracraniche profonde del capo e del collo	39.59.48↔	Altra riparazione di altre vene profonde dell'arto superiore
38.82.29↔	Altra occlusione chirurgica di vene extracraniche del capo e del collo, altro	39.59.49↔	Altra riparazione di vasi dell'arto superiore, altro
38.82.99↔	Altra occlusione chirurgica di vasi del capo e del collo, NAS	39.59.50↔	Altra riparazione di vasi toracici, NAS
38.85.00↔	Altra occlusione chirurgica di altri vasi toracici, NAS	39.59.51↔	Altra riparazione dell'aorta toracica
38.85.10↔	Altra occlusione chirurgica di altre arterie toraciche, NAS	39.59.52↔	Altra riparazione dell'arteria polmonare
38.85.11↔	Altra occlusione chirurgica dell'arteria succlavia	39.59.53↔	Altra riparazione di arterie toraciche, altro
38.85.12↔	Altra occlusione chirurgica dell'arteria polmonare	39.59.54↔	Altra riparazione della vena polmonare
38.85.13↔	Altra occlusione chirurgica del tronco brachiocefalico	39.59.55↔	Altra riparazione della vena cava superiore
38.85.19↔	Altra occlusione chirurgica di altre arterie toraciche, altro	39.59.59↔	Altra riparazione di vasi toracici, altro
38.85.20↔	Altra occlusione chirurgica di vene toraciche, NAS	39.59.60↔	Altra riparazione di arterie addominali, NAS
38.85.21↔	Altra occlusione chirurgica della vena cava superiore	39.59.61↔	Altra riparazione dell'aorta addominale
38.85.22↔	Altra occlusione chirurgica della vena polmonare	39.59.62↔	Altra riparazione del tronco celiaco
38.85.23↔	Altra occlusione chirurgica della vena succlavia	39.59.63↔	Altra riparazione dell'arteria gastrica
38.85.28↔	Altra occlusione chirurgica di altre vene toraciche profonde, NAS	39.59.64↔	Altra riparazione dell'arteria epatica
38.85.29↔	Altra occlusione chirurgica di vene toraciche, altro	39.59.65↔	Altra riparazione dell'arteria splenica
38.85.99↔	Altra occlusione chirurgica di altri vasi toracici, altro	39.59.66↔	Altra riparazione dell'arteria renale
39.49.00↔	Altra revisione di interventi vascolari, NAS	39.59.67↔	Altra riparazione dell'arteria mesenterica
39.49.10↔	Revisione di anastomosi vascolare	39.59.68↔	Altra riparazione dell'arteria iliaca
39.49.20↔	Revisione di impianto vascolare	39.59.69↔	Altra riparazione di arterie addominali, altro
39.49.21↔	Sostituzione di impianto vascolare	39.59.70↔	Altra riparazione di vene addominali, NAS
39.49.22↔	Rimozione di impianto vascolare	39.59.71↔	Altra riparazione della vena cava inferiore
39.49.30↔	Sostituzione di condotto cardiaco	39.59.72↔	Altra riparazione della vena iliaca
39.49.99↔	Altra revisione di interventi vascolari, altro	39.59.79↔	Altra riparazione di vene addominali, altro
39.50.00↔	Angioplastica o aterectomia di altro(i) vaso(i) non coronarico(i), NAS	39.59.80↔	Altra riparazione di vasi dell'arto inferiore, NAS
39.50.10↔	Angioplastica o aterectomia di altro(i) vaso(i) non coronarico(i), con palloncino, NAS	39.59.81↔	Altra riparazione di arterie dell'arto inferiore
39.50.11↔	Angioplastica o aterectomia di altro(i) vaso(i) non coronarico(i), con palloncino semplice	39.59.82↔	Altra riparazione della vena femorale
39.50.12↔	Angioplastica o aterectomia di altro(i) vaso(i) non coronarico(i), con palloncino cutting	39.59.83↔	Altra riparazione della vena poplitea
39.50.13↔	Angioplastica o aterectomia di altro(i) vaso(i) non coronarico(i), con palloncino per crioplastica	39.59.88↔	Altra riparazione di altre vene profonde dell'arto inferiore
39.50.14↔	Angioplastica o aterectomia di altro(i) vaso(i) non coronarico(i), con palloncino a rilascio di sostanza medicamentosa	39.59.89↔	Altra riparazione di vasi dell'arto inferiore, altro
39.50.19↔	Angioplastica o aterectomia di altro(i) vaso(i) non coronarico(i), con altro palloncino	39.59.90↔	Altra riparazione di vasi, valvuloplastica venosa
39.50.20↔	Angioplastica con lama o laser di altro(i) vaso(i) non coronarico (i)	39.59.99↔	Altra riparazione di vasi, altro
39.50.21↔	Angioplastica con trombectomia di altro(i) vaso(i) non coronarico (i)	39.71.00↔	Impianto endovascolare di protesi nell'aorta addominale, NAS
39.50.99↔	Angioplastica o aterectomia di altro(i) vaso(i) non coronarico(i), altro	39.71.10↔	Impianto endovascolare di protesi nell'aorta addominale, aorto-iliaca, senza fenestrazione o diramazione
39.59.00↔	Altra riparazione di vasi, NAS	39.71.11↔	Impianto endovascolare di protesi nell'aorta addominale, aorto-iliaca, con fenestrazione o diramazione
39.59.10↔	Trasposizione di arterie, NAS	39.71.12↔	Impianto endovascolare di protesi nell'aorta addominale, protesi della biforcazione, aorto-bi-iliaca, senza fenestrazione o diramazione
39.59.11↔	Trasposizione del tratto extracranico dell'arteria vertebrale	39.71.13↔	Impianto endovascolare di protesi nell'aorta addominale, protesi della biforcazione, aorto-bi-iliaca, con fenestrazione o diramazione
39.59.12↔	Trasposizione di altre arterie extracraniche del capo e del collo	39.71.14↔	Impianto endovascolare di lembi nell'aorta addominale, protesi tubolare, aortica, senza fenestrazione o diramazione
39.59.13↔	Trasposizione di arterie dell'arto superiore	39.71.15↔	Impianto endovascolare di lembi nell'aorta addominale, protesi tubolare, aortica, con fenestrazione o diramazione
39.59.14↔	Trasposizione di arterie toraciche	39.71.99↔	Impianto endovascolare di protesi nell'aorta addominale, altro
39.59.15↔	Trasposizione dell'arteria gastrica, arteria epatica e arteria splenica	39.72.00↔	Riparazione o occlusione endovascolare dei vasi della testa e del collo, NAS
39.59.16↔	Trasposizione dell'arteria renale	39.72.10↔	Embolizzazione selettiva di vasi intracranici, NAS
39.59.17↔	Trasposizione dell'arteria mesenterica	39.72.11↔	Embolizzazione selettiva di vasi intracranici con particelle o spirali metalliche
39.59.18↔	Trasposizione di altre arterie viscerali	39.72.12↔	Embolizzazione selettiva di vasi intracranici con liquidi embolizzanti, palloncini o ombrellini
39.59.19↔	Trasposizione dell'arteria iliaca	39.72.13↔	Embolizzazione selettiva di vasi intracranici mediante stent(s) come deviatori di flusso
39.59.20↔	Trasposizione di altre arterie addominali	39.72.14↔	Embolizzazione selettiva di vasi intracranici con sostanza adesiva
39.59.21↔	Trasposizione di arterie dell'arto inferiore	39.72.19↔	Embolizzazione selettiva di vasi intracranici, altro
39.59.29↔	Trasposizione di arterie, altro	39.72.20↔	Embolizzazione selettiva di vasi extracranici del capo e del collo, NAS
39.59.30↔	Altra riparazione di vasi del capo e del collo, NAS	39.72.21↔	Embolizzazione selettiva di vasi extracranici del capo e del collo con particelle o spirali metalliche
39.59.31↔	Altra riparazione di vasi intracranici	39.72.22↔	Embolizzazione selettiva di vasi extracranici del capo e del collo con liquidi embolizzanti, palloncini o ombrellini
39.59.32↔	Altra riparazione del tratto extracranico dell'arteria vertebrale	39.72.24↔	Embolizzazione selettiva di vasi extracranici della testa e del collo con sostanza adesiva
39.59.33↔	Altra riparazione di arterie extracraniche del capo e del collo, altro		
39.59.34↔	Altra riparazione della vena giugulare		
39.59.39↔	Altra riparazione di vasi del capo e del collo, altro		
39.59.40↔	Altra riparazione di vasi dell'arto superiore, NAS		

39.72.29↔	Embolizzazione selettiva di vasi extracranici del capo e del collo, altro	39.79.19↔	Impianto endovascolare di protesi in altri vasi, altro
39.72.30↔	Embolizzazione percutanea-transluminale di malformazioni vascolari mediante microcatetere, NAS	39.79.20↔	Embolizzazione o occlusione mediante spirali di altri vasi, NAS
39.72.31↔	Embolizzazione percutanea-transluminale di malformazioni vascolari mediante microcatetere, impiego di un microcatetere	39.79.21↔	Embolizzazione o occlusione mediante spirali dell'arto superiore
39.72.32↔	Embolizzazione percutanea-transluminale di malformazioni vascolari mediante microcateteri, impiego di due microcateteri	39.79.22↔	Embolizzazione o occlusione mediante spirali dell'aorta
39.72.33↔	Embolizzazione percutanea-transluminale di malformazioni vascolari mediante microcateteri, impiego di tre microcateteri	39.79.23↔	Embolizzazione o occlusione mediante spirali del dotto arterioso pervio
39.72.34↔	Embolizzazione percutanea-transluminale di malformazioni vascolari mediante microcateteri, impiego di quattro microcateteri	39.79.24↔	Embolizzazione o occlusione mediante spirali di vasi toracici
39.72.35↔	Embolizzazione percutanea-transluminale di malformazioni vascolari mediante microcateteri, impiego di cinque microcateteri	39.79.25↔	Embolizzazione o occlusione mediante spirali di vasi viscerali
39.72.39↔	Embolizzazione percutanea-transluminale di malformazioni vascolari mediante microcateteri, impiego di più microcateteri	39.79.26↔	Embolizzazione o occlusione mediante spirali di vasi addominali
39.72.99↔	Riparazione o occlusione endovascolare dei vasi della testa e del collo, altro	39.79.27↔	Embolizzazione o occlusione mediante spirali dell'arto inferiore
39.73.00↔	Impianto endovascolare di protesi nell'aorta toracica, NAS	39.79.28↔	Embolizzazione o occlusione mediante spirali di vasi spinali
39.73.10↔	Impianto endovascolare di protesi nell'aorta toracica, senza fenestrazione o diramazione	39.79.29↔	Embolizzazione o occlusione mediante spirali di altri vasi, altro
39.73.11↔	Impianto endovascolare di protesi nell'aorta toracica, con fenestrazione o diramazione	39.79.30↔	Embolizzazione selettiva con liquidi embolizzanti di altri vasi, NAS
39.73.20↔	Impianto endovascolare di protesi nell'aorta toracoaddominale, NAS	39.79.31↔	Embolizzazione selettiva con liquidi embolizzanti di vasi dell'arto superiore
39.73.99↔	Impianto endovascolare di protesi nell'aorta toracica, altro	39.79.32↔	Embolizzazione selettiva con liquidi embolizzanti dell'aorta
39.75.01↔	Intervento vascolare percutaneo transluminale, rimozione di corpo estraneo con catetere di recupero, a cestello, ecc.	39.79.33↔	Embolizzazione selettiva con liquidi embolizzanti del dotto arterioso pervio
39.75.10↔	Intervento vascolare percutaneo transluminale, altri vasi, sistema di cateteri per ricanalizzazione su occlusione totale	39.79.34↔	Embolizzazione selettiva con liquidi embolizzanti di vasi toracici
39.75.11↔	Intervento vascolare percutaneo transluminale, altri vasi, trombectomia rotazionale	39.79.35↔	Embolizzazione selettiva con liquidi embolizzanti di vasi viscerali
39.75.12↔	Intervento vascolare percutaneo transluminale, altri vasi, angioplastica con laser	39.79.36↔	Embolizzazione selettiva con liquidi embolizzanti di vasi addominali
39.75.13↔	Intervento vascolare percutaneo transluminale, altri vasi, sistema antiemboli (vasi periferici o viscerali)	39.79.37↔	Embolizzazione selettiva con liquidi embolizzanti di vasi dell'arto inferiore
39.75.14↔	Intervento vascolare percutaneo transluminale, altri vasi, aterectomia	39.79.38↔	Embolizzazione selettiva con liquidi embolizzanti di vasi spinali
39.75.15↔	Intervento vascolare percutaneo transluminale, altri vasi, trombolisi selettiva	39.79.39↔	Embolizzazione selettiva con liquidi embolizzanti di altri vasi, altro
39.75.16↔	Intervento vascolare percutaneo transluminale, altri vasi, trombolisi selettiva, assistita ecograficamente	39.79.40↔	Embolizzazione selettiva con palloncini staccabili di altri vasi, NAS
39.76.00↔	Intervento endovascolare percutaneo transluminale su vaso(i) (extracranico(i)) precerebrale(i), NAS	39.79.41↔	Embolizzazione selettiva con palloncini staccabili di vasi dell'arto superiore
39.76.10↔	Angioplastica percutanea di vaso(i) (extracranico(i)) precerebrale(i) con palloncino	39.79.42↔	Embolizzazione selettiva con palloncini staccabili dell'aorta
39.76.20↔	Angioplastica percutanea di vaso(i) (extracranico(i)) precerebrale(i) con lama	39.79.43↔	Embolizzazione selettiva con palloncini staccabili del dotto arterioso pervio
39.76.30↔	Angioplastica percutanea di vaso(i) (extracranico(i)) precerebrale(i) con laser	39.79.44↔	Embolizzazione selettiva con palloncini staccabili di vasi toracici
39.76.40↔	Aterectomia percutanea di vaso(i) (extracranico(i)) precerebrale(i)	39.79.45↔	Embolizzazione selettiva con palloncini staccabili di vasi viscerali
39.76.50↔	Trombolisi selettiva percutanea di vaso(i) extracranico(i) della testa e del collo	39.79.46↔	Embolizzazione selettiva con palloncini staccabili di vasi addominali
39.76.60↔	Trombectomia percutanea di vaso(i) (extracranico(i)) precerebrale(i), NAS	39.79.47↔	Embolizzazione selettiva con palloncini staccabili di vasi spinali
39.76.61↔	Trombectomia percutanea rotazionale di vaso(i) (extracranico(i)) precerebrale(i)	39.79.48↔	Embolizzazione selettiva con palloncini staccabili di vasi dell'arto inferiore
39.76.62↔	Trombectomia percutanea di vaso(i) extracranico(i) con stent	39.79.49↔	Embolizzazione selettiva con palloncini staccabili di altri vasi, altro
39.76.69↔	Trombectomia percutanea di vaso(i) (extracranico(i)) precerebrale(i), altro	39.79.50↔	Embolizzazione selettiva con filtri di altri vasi, NAS
39.76.70↔	Rimozione percutanea di corpo estraneo endovascolare da vaso (i) extracranico(i) della testa e del collo	39.79.51↔	Embolizzazione selettiva con filtri di vasi dell'arto superiore
39.76.99↔	Intervento endovascolare percutaneo transluminale su vaso(i) (extracranico(i)) precerebrale(i), altro	39.79.52↔	Embolizzazione selettiva con filtri dell'aorta
39.77.50↔	Trombolisi percutanea selettiva di vaso(i) intracranico(i)	39.79.53↔	Embolizzazione selettiva con filtri del dotto arterioso pervio
39.77.70↔	Rimozione percutanea di corpo estraneo endovascolare da vaso (i) intracranico(i)	39.79.54↔	Embolizzazione selettiva con filtri di vasi toracici
39.79.11↔	Impianto endovascolare di protesi in vasi viscerali	39.79.55↔	Embolizzazione selettiva con filtri di vasi viscerali
39.79.12↔	Impianto endovascolare di protesi in vasi pelvici	39.79.56↔	Embolizzazione selettiva con filtri di vasi addominali
39.79.13↔	Impianto endovascolare di protesi in vasi addominali	39.79.57↔	Embolizzazione selettiva con filtri di vasi dell'arto inferiore
		39.79.58↔	Embolizzazione selettiva con filtri di vasi spinali
		39.79.59↔	Embolizzazione selettiva con filtri di altri vasi, altro
		39.79.60↔	Embolizzazione selettiva con particelle di altri vasi, NAS
		39.79.61↔	Embolizzazione selettiva con particelle di vasi dell'arto superiore
		39.79.62↔	Embolizzazione selettiva con particelle dell'aorta
		39.79.63↔	Embolizzazione selettiva con particelle del dotto arterioso pervio
		39.79.64↔	Embolizzazione selettiva con particelle di vasi toracici
		39.79.65↔	Embolizzazione selettiva con particelle di vasi viscerali
		39.79.66↔	Embolizzazione selettiva con particelle di vasi addominali
		39.79.67↔	Embolizzazione selettiva con particelle di vasi dell'arto inferiore
		39.79.68↔	Embolizzazione selettiva con particelle di vasi spinali
		39.79.69↔	Embolizzazione selettiva con particelle di altri vasi, altro
		39.79.70↔	Occlusione mediante cateterismo con laser di arterie, altri vasi, NAS
		39.79.71↔	Occlusione mediante cateterismo con laser, di arterie dell'arto superiore
		39.79.72↔	Occlusione mediante cateterismo con laser, dell'aorta
		39.79.74↔	Occlusione mediante cateterismo con laser, di vasi toracici

39.79.75↔	Occlusione mediante cateterismo con laser, di vasi dell'arto inferiore	40.21.11↔	Asportazione di singoli linfonodi e vasi linfatici, cervicali, con marcatura con radionuclidi o colorante (linfadenectomia del linfonodo sentinella)
39.79.76↔	Occlusione mediante cateterismo con laser, di vasi viscerali	40.21.99↔	Asportazione di linfonodo cervicale profondo, altro
39.79.77↔	Occlusione mediante cateterismo con laser, di vasi addominali	40.22.00↔	Asportazione di linfonodo mammario interno, NAS
39.79.79↔	Occlusione mediante cateterismo con laser di arterie, altri vasi, altro	40.22.10↔	Asportazione di linfonodo mammario interno, per via toracoscopica
39.79.80↔	Occlusione mediante cateterismo con radiofrequenza di arterie, altri vasi, NAS	40.22.20↔	Asportazione di linfonodo mammario interno, chirurgica a cielo aperto
39.79.81↔	Occlusione mediante cateterismo con radiofrequenza, di arterie dell'arto superiore	40.22.99↔	Asportazione di linfonodo mammario interno, altro
39.79.82↔	Occlusione mediante cateterismo con radiofrequenza dell'aorta	40.23.00↔	Asportazione di linfonodo ascellare, NAS
39.79.84↔	Occlusione mediante cateterismo con radiofrequenza di vasi toracici	40.23.10↔	Asportazione di linfonodo ascellare, senza marcatura
39.79.85↔	Occlusione mediante cateterismo con radiofrequenza di vasi dell'arto inferiore	40.23.11↔	Asportazione di linfonodo ascellare, con marcatura con radionuclidi o colorante (linfadenectomia del linfonodo sentinella)
39.79.86↔	Occlusione mediante cateterismo con radiofrequenza di vasi viscerali	40.23.99↔	Asportazione di linfonodo ascellare, altro
39.79.87↔	Occlusione mediante cateterismo con radiofrequenza di vasi addominali	40.29.00↔	Asportazione semplice di altre strutture linfatiche, NAS
39.79.89↔	Occlusione mediante cateterismo con radiofrequenza di altri vasi, altro	40.29.10↔	Asportazione di linfonodo mediastinico, NAS
39.8x.00↔	Interventi sul globo carotideo, sul seno carotideo e su altri glomi vascolari, NAS	40.29.11↔	Asportazione di linfonodo mediastinico, chirurgica a cielo aperto
39.8x.10↔	Esplorazione del globo carotideo e di altri glomi vascolari	40.29.12↔	Asportazione di linfonodo mediastinico, per via toracoscopica
39.8x.11↔	Asportazione del globo carotideo e di altri glomi vascolari	40.29.19↔	Asportazione di linfonodo mediastinico, altro
39.8x.20↔	Impianto o sostituzione di generatore di impulsi per l'attivazione del baroriflesso	40.29.20↔	Asportazione di linfonodo para-aortico
39.8x.21↔	Revisione (senza sostituzione) di generatore di impulsi per l'attivazione del baroriflesso	40.29.30↔	Asportazione di linfonodo iliaco
39.8x.22↔	Rimozione di generatore di impulsi per l'attivazione del baroriflesso	40.29.70↔	Asportazione di linfangioma o di igroma cistico
39.8x.30↔	Impianto o sostituzione di elettrodo(i) per l'attivazione del baroriflesso	40.29.80↔	Asportazione di più stazioni linfonodali addominali (con biopsia epatica), NAS
39.8x.31↔	Revisione (senza sostituzione) di elettrodo(i) per l'attivazione del baroriflesso	40.29.81↔	Asportazione di più stazioni linfonodali addominali (con biopsia epatica), chirurgica a cielo aperto [laparotomia di staging]
39.8x.32↔	Rimozione di elettrodo(i) per l'attivazione del baroriflesso	40.29.82↔	Asportazione di più stazioni linfonodali addominali (con biopsia epatica), per via laparoscopica [laparoscopia di staging]
39.8x.99↔	Interventi sul globo carotideo, sul seno carotideo e su altri glomi vascolari, altro	40.29.89↔	Asportazione di più stazioni linfonodali addominali (con biopsia epatica), altro
39.90.00↔	Inserzione di stent(s) di vasi periferici senza liberazione di sostanza medicamentosa, NAS	40.29.99↔	Asportazione semplice di altre strutture linfatiche, altro
39.90.10↔	Inserzione di stent(s) vascolari in vasi non cardiaci, bare stents	40.3x.00↔	Asportazione di linfonodi regionali, NAS
39.90.11↔	Inserzione di stent(s) vascolari in vasi non cardiaci, stents bioassorbibili	40.3x.09↔	Asportazione di linfonodi regionali, altro
39.90.12↔	Inserzione di stent(s) vascolari in vasi non cardiaci, stents di grande diametro NAS	40.3x.10↔	Linfadenectomia regionale quale intervento indipendente, NAS
39.90.13↔	Inserzione di stent(s) vascolari in vasi non cardiaci, stents di grande diametro non ricoperti	40.3x.11↔	Linfadenectomia regionale quale intervento indipendente, cervicale
39.90.14↔	Inserzione di stent(s) vascolari in vasi non cardiaci, stents di grande diametro ricoperti	40.3x.12↔	Linfadenectomia regionale quale intervento indipendente, ascellare
39.90.15↔	Inserzione di stent(s) vascolari in vasi non cardiaci, stents ricoperti (stentgraft) in vasi non aneurismatici	40.3x.13↔	Linfadenectomia regionale quale intervento indipendente, para-aortica, pelvica, otturatoria o iliaca
39.90.16↔	Inserzione di stent(s) vascolari in vasi non cardiaci, stent ricoperti (stentgraft) con superficie bioattiva	40.3x.14↔	Linfadenectomia regionale quale intervento indipendente, inguinale, chirurgica a cielo aperto
39.90.17↔	Inserzione di stent(s) di vasi periferici, stent multistrato	40.3x.15↔	Linfadenectomia regionale quale intervento indipendente, inguinale, per via laparoscopica
39.90.19↔	Inserzione di stent(s) vascolari in vasi non cardiaci, altri stents	40.3x.16↔	Linfadenectomia regionale quale intervento indipendente, mediastinica e peribronchiale
39.90.30↔	Inserzione di stent(s) extralunghi (> 10 cm) in vasi non cardiaci, NAS	40.3x.19↔	Linfadenectomia regionale quale intervento indipendente, altro
39.90.31↔	Inserzione di bare stent(s) extralunghi (> 10 cm) in vasi non cardiaci	40.3x.20↔	Linfadenectomia regionale in corso di altro intervento, NAS
39.90.32↔	Inserzione di stent(s) ricoperti extralunghi (> 10 cm) in vasi non cardiaci	40.3x.21↔	Linfadenectomia regionale in corso di altro intervento, cervicale
39.90.39↔	Inserzione di stent(s) extralunghi (> 10 cm) in vasi non cardiaci, altro	40.3x.22↔	Linfadenectomia regionale in corso di altro intervento, ascellare
39.90.99↔	Inserzione di stent(s) di vasi periferici senza liberazione di sostanza medicamentosa, altro	40.3x.23↔	Linfadenectomia regionale in corso di altro intervento, para-aortica, pelvica o iliaca
40.11.10↔	Biopsia a cielo aperto (mediante incisione) di linfonodo mediastinico, paraaortico, iliaco o pelvico	40.3x.24↔	Linfadenectomia regionale in corso di altro intervento, otturatoria
40.11.11↔	Biopsia a cielo aperto (mediante incisione) di linfonodo cervicale, sopraclavicolare, ascellare o inguinale	40.3x.25↔	Linfadenectomia regionale in corso di altro intervento, inguinale
40.21.00↔	Asportazione di linfonodo cervicale profondo, NAS	40.3x.26↔	Linfadenectomia regionale in corso di altro intervento, mediastinica e peribronchiale
40.21.10↔	Asportazione di singoli linfonodi e vasi linfatici, cervicali, senza marcatura	40.3x.29↔	Linfadenectomia regionale in corso di altro intervento, altro
		40.9x.00↔	Altri interventi sulle strutture linfatiche, NAS
		40.9x.10↔	Anastomosi per correzione di linfedema
		40.9x.20↔	Incisione di linfocele
		40.9x.30↔	Drenaggio di linfedema
		40.9x.40↔	Puntura terapeutica percutanea di linfocele
		40.9x.99↔	Altri interventi sulle strutture linfatiche, altro
		42.01↔	Incisione di membrana dell'esofago
		42.09.00↔	Altra incisione dell'esofago, NAS
		42.09.11↔	Altra incisione dell'esofago, chirurgica a cielo aperto
		42.09.12↔	Altra incisione dell'esofago, per via laparoscopica
		42.09.99↔	Altra incisione dell'esofago, altro

42.10↔	Esofagostomia, NAS	42.81.51↔	Inserzione e sostituzione di due protesi autoespandenti (sonda permanente) nell'esofago, chirurgica a cielo aperto
42.11↔	Esofagostomia cervicale	42.81.52↔	Inserzione e sostituzione di più di due protesi autoespandenti (sonda permanente) nell'esofago, chirurgica a cielo aperto
42.12↔	Esteriorizzazione di tasca esofagea	42.81.60↔	Inserzione e sostituzione di una protesi autoespandente (sonda permanente) nell'esofago, per via laparoscopica
42.19↔	Altra fistolizzazione esterna dell'esofago	42.81.61↔	Inserzione e sostituzione di due protesi autoespandenti (sonda permanente) nell'esofago, per via laparoscopica
42.25↔	Biopsia a cielo aperto dell'esofago	42.81.62↔	Inserzione e sostituzione di più di due protesi autoespandenti (sonda permanente) nell'esofago, per via laparoscopica
42.31↔	Asportazione locale di diverticolo esofageo	42.82↔	Sutura di lacerazione dell'esofago
42.32↔	Asportazione locale di altra lesione o tessuto dell'esofago	42.83↔	Chiusura di esofagostomia
42.39↔	Altra distruzione di lesione o tessuto dell'esofago	42.85↔	Riparazione di stenosi esofagea
42.40↔	Esofagectomia, NAS	42.87↔	Altro innesto dell'esofago
42.41.00↔	Esofagectomia parziale, NAS	42.89↔	Altra riparazione dell'esofago
42.41.10↔	Esofagectomia parziale, senza ricostituzione della continuità	44.44↔	Embolizzazione mediante catetere per sanguinamento gastrico o duodenale
42.41.20↔	Esofagectomia parziale, con ricostituzione della continuità	50.12↔	Biopsia a cielo aperto del fegato
42.41.99↔	Esofagectomia parziale, altro	76.11.00↔	Biopsia delle ossa facciali, NAS
42.42.00↔	Esofagectomia totale, NAS	76.11.11↔	Biopsia a cielo aperto (con incisione) delle ossa facciali
42.42.10↔	Esofagectomia totale, senza ricostituzione della continuità	76.11.99↔	Biopsia delle ossa facciali, altro
42.42.20↔	Esofagectomia totale, con ricostituzione della continuità, transmediastinica	76.19.11↔	Biopsia a cielo aperto (con incisione) dell'articolazione temporomandibolare
42.42.21↔	Esofagectomia totale, con ricostituzione della continuità, per via toracoaddominale	76.5x.00↔	Artroplastica temporomandibolare, NAS
42.42.29↔	Esofagectomia totale, con ricostituzione della continuità, per altra via	76.5x.10↔	Condilectomia dell'articolazione temporomandibolare con ricostruzione
42.42.99↔	Esofagectomia totale, altro	76.5x.19↔	Altra condilectomia dell'articolazione temporomandibolare
42.51.00↔	Esofago-esofagostomia intratoracica, NAS	76.5x.20↔	Discoplastica dell'articolazione temporomandibolare, con ricostruzione
42.51.10↔	Esofago-esofagostomia intratoracica, Ricostruzione del passaggio esofageo per atresia e riparazione di fistola tracheoesofagea congenita	76.5x.29↔	Altra discoplastica dell'articolazione temporomandibolare
42.51.99↔	Esofago-esofagostomia intratoracica, altro	76.5x.30↔	Estirpazione del disco articolare dell'articolazione temporomandibolare, con ricostruzione
42.52↔	Esofago-gastrostomia intratoracica	76.5x.39↔	Altra estirpazione del disco articolare dell'articolazione temporomandibolare
42.53↔	Anastomosi esofagea intratoracica con interposizione di intestino tenue	76.5x.40↔	Resezione del tubercolo articolare dell'articolazione temporomandibolare
42.54↔	Altra esofago-enteranastomosi intratoracica	76.5x.41↔	Ricostruzione plastica dell'articolazione temporomandibolare
42.55↔	Anastomosi esofagea intratoracica con interposizione di colon	76.5x.42↔	Stabilizzazione articolare (limitante il movimento) dell'articolazione temporomandibolare
42.56↔	Altra esofagocolostomia intratoracica	76.5x.50↔	Asportazione artroscopica di corpo libero intra-articolare dall'articolazione temporomandibolare
42.58↔	Anastomosi esofagea intratoracica con altra interposizione	76.5x.59↔	Altra asportazione di corpo libero intra-articolare dall'articolazione temporomandibolare
42.59↔	Altra anastomosi esofagea intratoracica	76.5x.60↔	Impianto di endoprotesi dell'articolazione temporomandibolare
42.61↔	Esofago-esofagostomia presternale	76.5x.61↔	Sostituzione di endoprotesi dell'articolazione temporomandibolare
42.62↔	Esofago-gastrostomia presternale	76.5x.70↔	Impianto di endoprotesi totale dell'articolazione temporomandibolare con componenti prefabbricati (L)
42.63↔	Anastomosi esofagea presternale con interposizione di intestino tenue	76.5x.71↔	Impianto di endoprotesi totale dell'articolazione temporomandibolare con componenti preparati con sistema CAD-CAM (L)
42.64↔	Altra esofagoenterostomia presternale	76.5x.90↔	Altra artroplastica temporomandibolare o discoplastica dell'articolazione temporomandibolare
42.65↔	Anastomosi esofagea presternale con interposizione di colon	76.5x.99↔	Artroplastica temporomandibolare, altro
42.66↔	Altra esofagocolostomia presternale	77.41.00↔	Biopsia della scapola, della clavicola, delle coste e dello sterno, NAS
42.68↔	Altra anastomosi esofagea presternale con interposizione	77.41.20↔	Biopsia della scapola, della clavicola, delle coste e dello sterno, Biopsia a cielo aperto
42.69↔	Altra anastomosi presternale dell'esofago	77.41.99↔	Biopsia della scapola, della clavicola, delle coste e dello sterno, altro
42.7x.00↔	Esofagomiotomia, NAS	77.42.00↔	Biopsia dell'omero, NAS
42.7x.11↔	Esofagomiotomia, chirurgica a cielo aperto	77.42.20↔	Biopsia dell'omero, Biopsia a cielo aperto
42.7x.12↔	Esofagomiotomia, per via laparoscopica	77.42.99↔	Biopsia dell'omero, altro
42.7x.21↔	Esofagomiotomia, faringocervicale, chirurgica a cielo aperto	77.43.00↔	Biopsia del radio e dell'ulna, NAS
42.7x.22↔	Esofagomiotomia, faringocervicale, per via laparoscopica	77.43.20↔	Biopsia del radio e dell'ulna, Biopsia a cielo aperto
42.7x.31↔	Esofagogastromiotomia, chirurgica a cielo aperto	77.43.99↔	Biopsia del radio e dell'ulna, altro
42.7x.32↔	Esofagogastromiotomia, per via laparoscopica	77.44.00↔	Biopsia del carpo e del metacarpo, NAS
42.7x.99↔	Esofagomiotomia, altro	77.44.20↔	Biopsia del carpo e del metacarpo, Biopsia a cielo aperto
42.81.20↔	Inserzione e sostituzione di una protesi non autoespandente (sonda permanente) nell'esofago, chirurgica a cielo aperto	77.44.99↔	Biopsia del carpo e del metacarpo, altro
42.81.21↔	Inserzione e sostituzione di due protesi non autoespandenti (sonda permanente) nell'esofago, chirurgica a cielo aperto	77.45.00↔	Biopsia del femore, NAS
42.81.22↔	Inserzione e sostituzione di più di due protesi non autoespandenti (sonda permanente) nell'esofago, chirurgica a cielo aperto	77.45.20↔	Biopsia del femore, Biopsia a cielo aperto
42.81.30↔	Inserzione e sostituzione di una protesi non autoespandente (sonda permanente) nell'esofago, per via laparoscopica	77.45.99↔	Biopsia del femore, altro
42.81.31↔	Inserzione e sostituzione di due protesi non autoespandenti (sonda permanente) nell'esofago, per via laparoscopica		
42.81.32↔	Inserzione e sostituzione di più di due protesi non autoespandenti (sonda permanente) nell'esofago, per via laparoscopica		
42.81.42↔	Inserzione e sostituzione di più di due protesi autoespandenti (sonda permanente) nell'esofago, per via endoscopica		
42.81.50↔	Inserzione e sostituzione di una protesi autoespandente (sonda permanente) nell'esofago, chirurgica a cielo aperto		

77.46.00↔	Biopsia della rotula, NAS	83.02.12↔	Miotomia, Braccio e gomito
77.46.20↔	Biopsia della rotula, Biopsia a cielo aperto	83.02.13↔	Miotomia, Avambraccio
77.46.99↔	Biopsia della rotula, altro	83.02.14↔	Miotomia, Parete toracica, addome e dorso
77.47.00↔	Biopsia della tibia e fibula, NAS	83.02.15↔	Miotomia, Regione inguinale e genitale e natiche
77.47.20↔	Biopsia della tibia e fibula, Biopsia a cielo aperto	83.02.16↔	Miotomia, Estremità inferiore
77.47.99↔	Biopsia della tibia e fibula, altro	83.02.19↔	Miotomia, Altra localizzazione
77.48.00↔	Biopsia del tarso e metatarso, NAS	83.03.10↔	Borsotomia, Testa e collo
77.48.20↔	Biopsia del tarso e metatarso, Biopsia a cielo aperto	83.03.11↔	Borsotomia, Spalla e ascella
77.48.99↔	Biopsia del tarso e metatarso, altro	83.03.12↔	Borsotomia, Braccio e gomito
77.49.00↔	Biopsia di altre ossa specificate, escluse quelle facciali, NAS	83.03.13↔	Borsotomia, Avambraccio
77.49.21↔	Biopsia di altre ossa specificate, escluse quelle facciali, Biopsia della colonna vertebrale, Biopsia a cielo aperto	83.03.14↔	Borsotomia, Parete toracica, addome e dorso
77.49.41↔	Biopsia di altre ossa specificate, escluse quelle facciali, Biopsia di falangi dei piedi, Biopsia a cielo aperto	83.03.15↔	Borsotomia, Regione inguinale e genitale e natiche
77.49.91↔	Biopsia di altre ossa specificate, escluse quelle facciali, Biopsia a cielo aperto	83.03.16↔	Borsotomia, Estremità inferiore
77.49.99↔	Biopsia di altre ossa specificate, escluse quelle facciali, altro	83.03.19↔	Borsotomia, Altra localizzazione
80.31.00↔	Biopsia delle strutture articolari della spalla, NAS	83.09.10↔	Rimozione di corpo estraneo da muscolo, tendine o fascia, Testa e collo
80.31.20↔	Biopsia artroscopica delle strutture articolari della spalla	83.09.11↔	Rimozione di corpo estraneo da muscolo, tendine o fascia, Spalla e ascella
80.31.30↔	Biopsia a cielo aperto delle strutture articolari della spalla	83.09.12↔	Rimozione di corpo estraneo da muscolo, tendine o fascia, Braccio e gomito
80.31.99↔	Biopsia delle strutture articolari della spalla, altro	83.09.13↔	Rimozione di corpo estraneo da muscolo, tendine o fascia, Avambraccio
80.32.00↔	Biopsia delle strutture articolari del gomito, NAS	83.09.14↔	Rimozione di corpo estraneo da muscolo, tendine o fascia, Parete toracica, addome e dorso
80.32.20↔	Biopsia artroscopica delle strutture articolari del gomito	83.09.15↔	Rimozione di corpo estraneo da muscolo, tendine o fascia, Regione inguinale e genitale e natiche
80.32.30↔	Biopsia a cielo aperto delle strutture articolari del gomito	83.09.16↔	Rimozione di corpo estraneo da muscolo, tendine o fascia, Estremità inferiore
80.32.99↔	Biopsia delle strutture articolari del gomito, altro	83.09.19↔	Rimozione di corpo estraneo da muscolo, tendine o fascia, Altra localizzazione
80.33.00↔	Biopsia delle strutture articolari del polso, NAS	83.09.90↔	Altra incisione dei tessuti molli, Testa e collo
80.33.20↔	Biopsia artroscopica delle strutture articolari del polso	83.09.91↔	Altra incisione dei tessuti molli, Spalla e ascella
80.33.30↔	Biopsia a cielo aperto delle strutture articolari del polso	83.09.92↔	Altra incisione dei tessuti molli, Braccio e gomito
80.33.99↔	Biopsia delle strutture articolari del polso, altro	83.09.93↔	Altra incisione dei tessuti molli, Avambraccio
80.34.00↔	Biopsia delle strutture articolari della mano e delle dita della mano, NAS	83.09.94↔	Altra incisione dei tessuti molli, Parete toracica, addome e dorso
80.34.20↔	Biopsia artroscopica delle strutture articolari della mano e delle dita della mano	83.09.95↔	Altra incisione dei tessuti molli, Regione inguinale e genitale e natiche
80.34.30↔	Biopsia a cielo aperto delle strutture articolari della mano e delle dita della mano	83.09.96↔	Altra incisione dei tessuti molli, Estremità inferiore
80.34.99↔	Biopsia delle strutture articolari della mano e delle dita della mano, altro	83.09.97↔	Altra incisione dei tessuti molli, Altra localizzazione
80.36.00↔	Biopsia delle strutture articolari del ginocchio, NAS	83.11↔	Achillotenotomia
80.36.20↔	Biopsia artroscopica delle strutture articolari del ginocchio	83.12↔	Tenotomia degli adduttori dell'anca
80.36.30↔	Biopsia a cielo aperto delle strutture articolari del ginocchio	83.13.10↔	Incisione di tendine, Testa e collo
80.36.99↔	Biopsia delle strutture articolari del ginocchio, altro	83.13.11↔	Incisione di tendine, Spalla e ascella
80.37.00↔	Biopsia delle strutture articolari della caviglia, NAS	83.13.12↔	Incisione di tendine, Braccio e gomito
80.37.20↔	Biopsia artroscopica delle strutture articolari della caviglia	83.13.13↔	Incisione di tendine, Avambraccio
80.37.30↔	Biopsia a cielo aperto delle strutture articolari della caviglia	83.13.14↔	Incisione di tendine, Parete toracica, addome e dorso
80.37.99↔	Biopsia delle strutture articolari della caviglia, altro	83.13.15↔	Incisione di tendine, Regione inguinale e genitale e natiche
80.38.00↔	Biopsia delle strutture articolari del piede e delle dita del piede, NAS	83.13.16↔	Incisione di tendine, Estremità inferiore
80.38.20↔	Biopsia artroscopica delle strutture articolari del piede e delle dita del piede	83.13.19↔	Incisione di tendine, Altra localizzazione
80.38.30↔	Biopsia a cielo aperto delle strutture articolari del piede e delle dita del piede	83.13.20↔	Sezione di tendine, Testa e collo
80.38.99↔	Biopsia delle strutture articolari del piede e delle dita del piede, altro	83.13.21↔	Sezione di tendine, Spalla e ascella
80.39.00↔	Biopsia di strutture articolari di altra sede specificata, NAS	83.13.22↔	Sezione di tendine, Braccio e gomito
80.39.20↔	Biopsia artroscopica delle strutture articolari dell'articolazione temporomandibolare	83.13.23↔	Sezione di tendine, Avambraccio
80.39.21↔	Biopsia artroscopica delle strutture articolari dell'articolazione sterno-clavicolare	83.13.24↔	Sezione di tendine, Parete toracica, addome e dorso
80.39.29↔	Biopsia artroscopica di strutture articolari di altra sede specificata, altro	83.13.25↔	Sezione di tendine, Regione inguinale e genitale e natiche
80.39.30↔	Biopsia a cielo aperto di strutture articolari di altra sede specificata	83.13.26↔	Sezione di tendine, Estremità inferiore
80.39.40↔	Biopsia di strutture articolari di altra sede specificata, Biopsia delle strutture articolari della colonna vertebrale	83.13.29↔	Sezione di tendine, Altra localizzazione
80.39.99↔	Biopsia di strutture articolari di altra sede specificata, altro	83.14.10↔	Fasciotomia, Testa e collo
82.91↔	Lisi di aderenze della mano	83.14.11↔	Fasciotomia, Spalla e ascella
82.99.10↔	Altri interventi su tendini della mano	83.14.12↔	Fasciotomia, Braccio e gomito
82.99.20↔	Altri interventi su fasce della mano	83.14.13↔	Fasciotomia, Avambraccio
82.99.30↔	Altri interventi su muscoli della mano	83.14.14↔	Fasciotomia, Parete toracica, addome e dorso
83.02.10↔	Miotomia, Testa e collo	83.14.15↔	Fasciotomia, Regione inguinale e genitale e natiche
83.02.11↔	Miotomia, Spalla e ascella	83.14.16↔	Fasciotomia, Estremità inferiore
		83.14.19↔	Fasciotomia, Altra localizzazione
		83.19.10↔	Sezione di muscolo, Testa e collo
		83.19.11↔	Sezione di muscolo, Spalla e ascella
		83.19.12↔	Sezione di muscolo, Braccio e gomito
		83.19.13↔	Sezione di muscolo, Avambraccio
		83.19.14↔	Sezione di muscolo, Parete toracica, addome e dorso
		83.19.15↔	Sezione di muscolo, Regione inguinale e genitale e natiche

83.19.16↔	Sezione di muscolo, Estremità inferiore	83.39.23↔	Asportazione di lesione di fascia, Regione inguinale e genitale e natiche
83.19.19↔	Sezione di muscolo, Altra localizzazione	83.39.24↔	Asportazione di lesione di fascia, Estremità inferiore
83.19.20↔	Disinserzione di muscolo, tendine e fascia, Testa e collo	83.39.29↔	Asportazione di lesione di fascia, Altra localizzazione
83.19.21↔	Disinserzione di muscolo, tendine e fascia, Spalla e ascella	83.41↔	Asportazione di tendini per innesti
83.19.22↔	Disinserzione di muscolo, tendine e fascia, Braccio e gomito	83.42.10↔	Altra tendinectomia, Testa e collo
83.19.23↔	Disinserzione di muscolo, tendine e fascia, Avambraccio	83.42.11↔	Altra tendinectomia, Spalla e ascella
83.19.24↔	Disinserzione di muscolo, tendine e fascia, Parete toracica, addome e dorso	83.42.12↔	Altra tendinectomia, Braccio e gomito
83.19.25↔	Disinserzione di muscolo, tendine e fascia, Regione inguinale e genitale e natiche	83.42.13↔	Altra tendinectomia, Avambraccio
83.19.26↔	Disinserzione di muscolo, tendine e fascia, Estremità inferiore	83.42.14↔	Altra tendinectomia, Parete toracica, addome e dorso
83.19.29↔	Disinserzione di muscolo, tendine e fascia, Altra localizzazione	83.42.15↔	Altra tendinectomia, Regione inguinale e genitale e natiche
83.19.30↔	Distacco del peduncolo dopo plastica con lembo, Testa e collo	83.42.16↔	Altra tendinectomia, Estremità inferiore
83.19.31↔	Distacco del peduncolo dopo plastica con lembo, Spalla e ascella	83.42.19↔	Altra tendinectomia, Altra localizzazione
83.19.32↔	Distacco del peduncolo dopo plastica con lembo, Braccio e gomito	83.43.00↔	Asportazione di muscoli o fasce per innesto, NAS
83.19.33↔	Distacco del peduncolo dopo plastica con lembo, Avambraccio	83.43.10↔	Prelievo di lembo miocutaneo per innesto
83.19.34↔	Distacco del peduncolo dopo plastica con lembo, Parete toracica, addome e dorso	83.43.11↔	Prelievo di lembo osteomiocutaneo o osteofasciocutaneo per innesto
83.19.35↔	Distacco del peduncolo dopo plastica con lembo, Regione inguinale e genitale e natiche	83.43.12↔	Prelievo di altro lembo da muscolo o fascia con anastomosi microvascolare
83.19.36↔	Distacco del peduncolo dopo plastica con lembo, Estremità inferiore	83.43.99↔	Asportazione di muscoli o fasce per innesto, altro
83.19.39↔	Distacco del peduncolo dopo plastica con lembo, Altra localizzazione	83.44.00↔	Altra fasciectomia, NAS
83.19.90↔	Altra sezione dei tessuti molli, Testa e collo	83.44.10↔	Altra fasciectomia, Testa e collo
83.19.91↔	Altra sezione dei tessuti molli, Spalla e ascella	83.44.11↔	Altra fasciectomia, Spalla e ascella
83.19.92↔	Altra sezione dei tessuti molli, Braccio e gomito	83.44.12↔	Altra fasciectomia, Braccio e gomito
83.19.93↔	Altra sezione dei tessuti molli, Avambraccio	83.44.13↔	Altra fasciectomia, Avambraccio
83.19.94↔	Altra sezione dei tessuti molli, Parete toracica, addome e dorso	83.44.14↔	Altra fasciectomia, Parete toracica, addome e dorso
83.19.95↔	Altra sezione dei tessuti molli, Regione inguinale e genitale e natiche	83.44.15↔	Altra fasciectomia, Regione inguinale e genitale e natiche
83.19.96↔	Altra sezione dei tessuti molli, Estremità inferiore	83.44.16↔	Altra fasciectomia, Estremità inferiore
83.19.97↔	Altra sezione dei tessuti molli, Altra localizzazione	83.44.19↔	Altra fasciectomia, Altra localizzazione
83.21.11↔	Biopsia a cielo aperto dei tessuti molli	83.44.99↔	Altra fasciectomia, altro
83.21.21↔	Biopsia a cielo aperto di muscolo	83.45.10↔	Altra miectomia, Testa e collo
83.21.30↔	Biopsia dei tessuti molli, Biopsia di borsa sinoviale	83.45.11↔	Altra miectomia, Spalla e ascella
83.31.10↔	Asportazione di lesione delle guaine tendinee, Testa e collo	83.45.12↔	Altra miectomia, Braccio e gomito
83.31.11↔	Asportazione di lesione delle guaine tendinee, Spalla e ascella	83.45.13↔	Altra miectomia, Avambraccio
83.31.12↔	Asportazione di lesione delle guaine tendinee, Braccio e gomito	83.45.14↔	Altra miectomia, Parete toracica, addome e dorso
83.31.13↔	Asportazione di lesione delle guaine tendinee, Avambraccio	83.45.15↔	Altra miectomia, Regione inguinale e genitale e natiche
83.31.14↔	Asportazione di lesione delle guaine tendinee, Parete toracica, addome e dorso	83.45.16↔	Altra miectomia, Estremità inferiore
83.31.15↔	Asportazione di lesione delle guaine tendinee, Regione inguinale e genitale e natiche	83.45.19↔	Altra miectomia, Altra localizzazione
83.31.16↔	Asportazione di lesione delle guaine tendinee, Estremità inferiore	83.49.10↔	Asportazione di guaina tendinea, Testa e collo
83.31.19↔	Asportazione di lesione delle guaine tendinee, Altra localizzazione	83.49.11↔	Asportazione di guaina tendinea, Spalla e ascella
83.32.10↔	Asportazione di lesione dei muscoli, Testa e collo	83.49.12↔	Asportazione di guaina tendinea, Braccio e gomito
83.32.11↔	Asportazione di lesione dei muscoli, Spalla e braccio	83.49.13↔	Asportazione di guaina tendinea, Avambraccio
83.32.12↔	Asportazione di lesione dei muscoli, Parete toracica, addome e dorso	83.49.14↔	Asportazione di guaina tendinea, Parete toracica e dorso
83.32.13↔	Asportazione di lesione dei muscoli, Regione inguinale e genitale e natiche	83.49.15↔	Asportazione di guaina tendinea, Regione inguinale e genitale e natiche
83.32.14↔	Asportazione di lesione dei muscoli, Estremità inferiore	83.49.16↔	Asportazione di guaina tendinea, Estremità inferiore
83.32.19↔	Asportazione di lesione dei muscoli, Altra localizzazione	83.49.19↔	Asportazione di guaina tendinea, Altra localizzazione
83.39.10↔	Asportazione di lesione di tendine, testa e collo	83.49.20↔	Resezione compartimentale, Testa e collo
83.39.11↔	Asportazione di lesione di tendine, Spalla e braccio	83.49.21↔	Resezione compartimentale, Spalla e ascella
83.39.12↔	Asportazione di lesione di tendine, Parete toracica, addome e dorso	83.49.22↔	Resezione compartimentale, Braccio e gomito
83.39.13↔	Asportazione di lesione di tendine, Regione inguinale e genitale e natiche	83.49.23↔	Resezione compartimentale, Avambraccio
83.39.14↔	Asportazione di lesione di tendine, Estremità inferiore	83.49.24↔	Resezione compartimentale, Parete toracica, addome e dorso
83.39.19↔	Asportazione di lesione di tendine, Altra localizzazione	83.49.25↔	Resezione compartimentale, Regione inguinale e genitale e natiche
83.39.20↔	Asportazione di lesione di fascia, Testa e collo	83.49.26↔	Resezione compartimentale, Estremità inferiore
83.39.21↔	Asportazione di lesione di fascia, Spalla e braccio	83.49.29↔	Resezione compartimentale, Altra localizzazione
83.39.22↔	Asportazione di lesione di fascia, Parete toracica, addome e dorso	83.49.30↔	Altra asportazione di tessuti molli, Testa e collo
		83.49.31↔	Altra asportazione di tessuti molli, Spalla e ascella
		83.49.32↔	Altra asportazione di tessuti molli, Braccio e gomito
		83.49.33↔	Altra asportazione di tessuti molli, Avambraccio
		83.49.34↔	Altra asportazione di tessuti molli, Parete toracica, addome e dorso
		83.49.35↔	Altra asportazione di tessuti molli, Regione inguinale e genitale e natiche
		83.49.36↔	Altra asportazione di tessuti molli, Estremità inferiore
		83.49.39↔	Altra asportazione di tessuti molli, Altra localizzazione
		83.5x.10↔	Borsectomia, Testa e collo
		83.5x.11↔	Borsectomia, Spalla e ascella
		83.5x.12↔	Borsectomia, Braccio e gomito
		83.5x.13↔	Borsectomia, Avambraccio
		83.5x.14↔	Borsectomia, Parete toracica, addome e dorso



83.5x.15↔	Borsectomia, Regione inguinale e genitale e natiche	83.82.00↔	Innesto di muscoli o fasce, NAS
83.5x.16↔	Borsectomia, Estremità inferiore	83.82.10↔	Innesto di fascia, Testa e collo
83.5x.19↔	Borsectomia, Altra localizzazione	83.82.11↔	Innesto di fascia, Spalla e ascella
83.61.11↔	Sutura di guaina tendinea, Spalla e ascella	83.82.12↔	Innesto di fascia, Braccio e gomito
83.61.12↔	Sutura di guaina tendinea, Braccio e gomito	83.82.13↔	Innesto di fascia, Avambraccio
83.61.13↔	Sutura di guaina tendinea, Avambraccio	83.82.14↔	Innesto di fascia, Parete toracica, addome e dorso
83.61.14↔	Sutura di guaina tendinea, Parete toracica, addome e dorso	83.82.15↔	Innesto di fascia, Regione inguinale e genitale e natiche
83.61.15↔	Sutura di guaina tendinea, Regione inguinale e genitale e natiche	83.82.16↔	Innesto di fascia, Estremità inferiore
83.61.16↔	Sutura di guaina tendinea, Estremità inferiore	83.82.19↔	Innesto di fascia, Altra localizzazione
83.61.19↔	Sutura di guaina tendinea, Altra localizzazione	83.82.20↔	Innesto di lembo muscolare o fasciale locale, Testa e collo
83.62.10↔	Sutura differita di tendini, Testa e collo	83.82.21↔	Innesto di lembo muscolare o fasciale locale, Spalla e ascella
83.62.11↔	Sutura differita di tendini, Spalla e ascella	83.82.22↔	Innesto di lembo muscolare o fasciale locale, Braccio e gomito
83.62.12↔	Sutura differita di tendini, Braccio e gomito	83.82.23↔	Innesto di lembo muscolare o fasciale locale, Avambraccio
83.62.13↔	Sutura differita di tendini, Avambraccio	83.82.24↔	Innesto di lembo muscolare o fasciale locale, Parete toracica, addome e dorso
83.62.14↔	Sutura differita di tendini, Parete toracica, addome e dorso	83.82.25↔	Innesto di lembo muscolare o fasciale locale, Regione inguinale e genitale e natiche
83.62.15↔	Sutura differita di tendini, Regione inguinale e genitale e natiche	83.82.26↔	Innesto di lembo muscolare o fasciale locale, Estremità inferiore
83.62.16↔	Sutura differita di tendini, Estremità inferiore	83.82.29↔	Innesto di lembo muscolare o fasciale locale, Altra localizzazione
83.62.19↔	Sutura differita di tendini, Altra localizzazione	83.82.30↔	Innesto di lembo osteomiocutaneo o osteofasciocutaneo, Testa e collo
83.64.10↔	Altra sutura di tendini, Testa e collo	83.82.31↔	Innesto di lembo osteomiocutaneo o osteofasciocutaneo, Spalla e ascella
83.64.11↔	Altra sutura di tendini, Spalla e ascella	83.82.32↔	Innesto di lembo osteomiocutaneo o osteofasciocutaneo, Braccio e gomito
83.64.12↔	Altra sutura di tendini, Braccio e gomito	83.82.33↔	Innesto di lembo osteomiocutaneo o osteofasciocutaneo, Avambraccio
83.64.13↔	Altra sutura di tendini, Avambraccio	83.82.34↔	Innesto di lembo osteomiocutaneo o osteofasciocutaneo, Parete toracica, addome e dorso
83.64.14↔	Altra sutura di tendini, Parete toracica, addome e dorso	83.82.35↔	Innesto di lembo osteomiocutaneo o osteofasciocutaneo, Regione inguinale e genitale e natiche
83.64.15↔	Altra sutura di tendini, Regione inguinale e genitale e natiche	83.82.36↔	Innesto di lembo osteomiocutaneo o osteofasciocutaneo, Estremità inferiore
83.64.16↔	Altra sutura di tendini, Estremità inferiore	83.82.39↔	Innesto di lembo osteomiocutaneo o osteofasciocutaneo, Altra localizzazione
83.64.19↔	Altra sutura di tendini, Altra localizzazione	83.82.40↔	Innesto di altro lembo con anastomosi microvascolare da muscolo o fascia, Testa e collo
83.65.10↔	Altra sutura di muscoli o fasce, Testa e collo	83.82.41↔	Innesto di altro lembo con anastomosi microvascolare da muscolo o fascia, Spalla e ascella
83.65.11↔	Altra sutura di muscoli o fasce, Spalla e ascella	83.82.42↔	Innesto di altro lembo con anastomosi microvascolare da muscolo o fascia, Braccio e gomito
83.65.12↔	Altra sutura di muscoli o fasce, Braccio e gomito	83.82.43↔	Innesto di altro lembo con anastomosi microvascolare da muscolo o fascia, Avambraccio
83.65.13↔	Altra sutura di muscoli o fasce, Avambraccio	83.82.44↔	Innesto di altro lembo con anastomosi microvascolare da muscolo o fascia, Parete toracica, addome e dorso
83.65.14↔	Altra sutura di muscoli o fasce, Parete toracica, addome e dorso	83.82.45↔	Innesto di altro lembo con anastomosi microvascolare da muscolo o fascia, Regione inguinale e genitale e natiche
83.65.15↔	Altra sutura di muscoli o fasce, Regione inguinale e genitale e natiche	83.82.46↔	Innesto di altro lembo con anastomosi microvascolare da muscolo o fascia, Estremità inferiore
83.65.16↔	Altra sutura di muscoli o fasce, Estremità inferiore	83.82.47↔	Innesto di altro lembo con anastomosi microvascolare da muscolo o fascia, Altra localizzazione
83.65.19↔	Altra sutura di muscoli o fasce, Altra localizzazione	83.82.99↔	Innesto di muscoli o fasce, altro
83.72.10↔	Arretramento di tendini, Testa e collo	83.85.10↔	Allungamento di muscolo o tendine, Testa e collo
83.72.11↔	Arretramento di tendini, Spalla e ascella	83.85.11↔	Allungamento di muscolo o tendine, Spalla e ascella
83.72.12↔	Arretramento di tendini, Braccio e gomito	83.85.12↔	Allungamento di muscolo o tendine, Braccio e gomito
83.72.13↔	Arretramento di tendini, Avambraccio	83.85.13↔	Allungamento di muscolo o tendine, Avambraccio
83.72.14↔	Arretramento di tendini, Parete toracica, addome e dorso	83.85.14↔	Allungamento di muscolo o tendine, Parete toracica, addome e dorso
83.72.15↔	Arretramento di tendini, Regione inguinale e genitale e natiche	83.85.15↔	Allungamento di muscolo o tendine, Regione inguinale e genitale e natiche
83.72.16↔	Arretramento di tendini, Estremità inferiore	83.85.16↔	Allungamento di muscolo o tendine, Estremità inferiore
83.72.19↔	Arretramento di tendini, Altra localizzazione	83.85.19↔	Allungamento di muscolo o tendine, Altra localizzazione
83.73.10↔	Reinserzione di tendini, Testa e collo	83.85.20↔	Accorciamento di muscolo o tendine, Testa e collo
83.73.11↔	Reinserzione di tendini, Spalla e ascella	83.85.21↔	Accorciamento di muscolo o tendine, Spalla e ascella
83.73.12↔	Reinserzione di tendini, Braccio e gomito	83.85.22↔	Accorciamento di muscolo o tendine, Braccio e gomito
83.73.13↔	Reinserzione di tendini, Avambraccio	83.85.23↔	Accorciamento di muscolo o tendine, Avambraccio
83.73.14↔	Reinserzione di tendini, Parete toracica, addome e dorso	83.85.24↔	Accorciamento di muscolo o tendine, Parete toracica, addome e dorso
83.73.15↔	Reinserzione di tendini, Regione inguinale e genitale e natiche	83.85.25↔	Accorciamento di muscolo o tendine, Regione inguinale e genitale e natiche
83.73.16↔	Reinserzione di tendini, Estremità inferiore	83.85.26↔	Accorciamento di muscolo o tendine, Estremità inferiore
83.73.19↔	Reinserzione di tendini, Altra localizzazione		
83.74.10↔	Reinserzione di muscoli, Testa e collo		
83.74.11↔	Reinserzione di muscoli, Spalla e ascella		
83.74.12↔	Reinserzione di muscoli, Braccio e gomito		
83.74.13↔	Reinserzione di muscoli, Avambraccio		
83.74.14↔	Reinserzione di muscoli, Parete toracica, addome e dorso		
83.74.15↔	Reinserzione di muscoli, Regione inguinale e genitale		
83.74.16↔	Reinserzione di muscoli, Estremità inferiore		
83.74.19↔	Reinserzione di muscoli, Altra localizzazione		
83.77.10↔	Trasferimento o trapianto di muscoli, Testa e collo		
83.77.11↔	Trasferimento o trapianto di muscoli, Spalla e ascella		
83.77.12↔	Trasferimento o trapianto di muscoli, Braccio e gomito		
83.77.13↔	Trasferimento o trapianto di muscoli, Avambraccio		
83.77.14↔	Trasferimento o trapianto di muscoli, Parete toracica, addome e dorso		
83.77.15↔	Trasferimento o trapianto di muscoli, Regione inguinale e genitale e natiche		
83.77.16↔	Trasferimento o trapianto di muscoli, Estremità inferiore		
83.77.19↔	Trasferimento o trapianto di muscoli, Altra localizzazione		

83.85.29↔	Accorciamento di muscolo o tendine, Altra localizzazione	83.89.13↔	Allungamento, accorciamento o raddoppiamento di fascia, Avambraccio
83.86↔	Plastica del quadricipite	83.89.14↔	Allungamento, accorciamento o raddoppiamento di fascia, Parete toracica, addome e dorso
83.87.10↔	Mioplastica, Testa e collo	83.89.15↔	Allungamento, accorciamento o raddoppiamento di fascia, Regione inguinale e genitale e natiche
83.87.11↔	Mioplastica, Spalla e ascella	83.89.16↔	Allungamento, accorciamento o raddoppiamento di fascia, Estremità inferiore
83.87.12↔	Mioplastica, Braccio e gomito	83.89.19↔	Allungamento, accorciamento o raddoppiamento di fascia, Altra localizzazione
83.87.13↔	Mioplastica, Avambraccio	83.89.20↔	Copertura di difetto della fascia, Testa e collo
83.87.14↔	Mioplastica, Parete toracica, addome e dorso	83.89.21↔	Copertura di difetto della fascia, Spalla e ascella
83.87.15↔	Mioplastica, Regione inguinale e genitale e natiche	83.89.22↔	Copertura di difetto della fascia, Braccio e gomito
83.87.16↔	Mioplastica, Estremità inferiore	83.89.23↔	Copertura di difetto della fascia, Avambraccio
83.87.19↔	Mioplastica, Altra localizzazione	83.89.24↔	Copertura di difetto della fascia, Parete toracica, addome e dorso
83.87.90↔	Altri interventi di plastica sui muscoli, Testa e collo	83.89.25↔	Copertura di difetto della fascia, Regione inguinale e genitale e natiche
83.87.91↔	Altri interventi di plastica sui muscoli, Spalla e ascella	83.89.26↔	Copertura di difetto della fascia, Estremità inferiore
83.87.92↔	Altri interventi di plastica sui muscoli, Braccio e gomito	83.89.29↔	Copertura di difetto della fascia, Altra localizzazione
83.87.93↔	Altri interventi di plastica sui muscoli, Avambraccio	83.89.90↔	Altri interventi di plastica sulle fasce, Testa e collo
83.87.94↔	Altri interventi di plastica sui muscoli, Parete toracica, addome e dorso	83.89.91↔	Altri interventi di plastica sulle fasce, Spalla e ascella
83.87.95↔	Altri interventi di plastica sui muscoli, Regione inguinale e genitale e natiche	83.89.92↔	Altri interventi di plastica sulle fasce, Braccio e gomito
83.87.96↔	Altri interventi di plastica sui muscoli, Estremità inferiore	83.89.93↔	Altri interventi di plastica sulle fasce, Avambraccio
83.87.97↔	Altri interventi di plastica sui muscoli, Altra localizzazione	83.89.94↔	Altri interventi di plastica sulle fasce, Parete toracica, addome e dorso
83.88.10↔	Rinforzo di tendine, Testa e collo	83.89.95↔	Altri interventi di plastica sulle fasce, Regione inguinale e genitale e natiche
83.88.11↔	Rinforzo di tendine, Spalla e ascella	83.89.96↔	Altri interventi di plastica sulle fasce, Estremità inferiore
83.88.12↔	Rinforzo di tendine, Braccio e gomito	83.89.97↔	Altri interventi di plastica sulle fasce, Altra localizzazione
83.88.13↔	Rinforzo di tendine, Avambraccio	83.91.10↔	Lisi di aderenze di muscoli, tendini, fasce e borse, Testa e collo
83.88.14↔	Rinforzo di tendine, Parete toracica, addome e dorso	83.91.11↔	Lisi di aderenze di muscoli, tendini, fasce e borse, Spalla e ascella
83.88.15↔	Rinforzo di tendine, Regione inguinale e genitale e natiche	83.91.12↔	Lisi di aderenze di muscoli, tendini, fasce e borse, Braccio e gomito
83.88.16↔	Rinforzo di tendine, Estremità inferiore	83.91.13↔	Lisi di aderenze di muscoli, tendini, fasce e borse, Avambraccio
83.88.19↔	Rinforzo di tendine, Altra localizzazione	83.91.14↔	Lisi di aderenze di muscoli, tendini, fasce e borse, Parete toracica, addome e dorso
83.88.20↔	Tenoplastica sostitutiva, Testa e collo	83.91.15↔	Lisi di aderenze di muscoli, tendini, fasce e borse, Regione inguinale e genitale e natiche
83.88.21↔	Tenoplastica sostitutiva, Spalla e ascella	83.91.16↔	Lisi di aderenze di muscoli, tendini, fasce e borse, Estremità inferiore
83.88.22↔	Tenoplastica sostitutiva, Braccio e gomito	83.91.19↔	Lisi di aderenze di muscoli, tendini, fasce e borse, Altra localizzazione
83.88.23↔	Tenoplastica sostitutiva, Avambraccio	83.92↔	Inserzione o sostituzione di stimolatore dei muscoli scheletrici
83.88.24↔	Tenoplastica sostitutiva, Parete toracica, addome e dorso	83.99.10↔	Altri interventi su tendini, Testa e collo
83.88.25↔	Tenoplastica sostitutiva, Regione inguinale e genitale e natiche	83.99.11↔	Altri interventi su tendini, Spalla e ascella
83.88.26↔	Tenoplastica sostitutiva, Estremità inferiore	83.99.12↔	Altri interventi su tendini, Braccio e gomito
83.88.29↔	Tenoplastica sostitutiva, Altra localizzazione	83.99.13↔	Altri interventi su tendini, Avambraccio
83.88.30↔	Creazione di un letto per l'innesto di tendini, Testa e collo	83.99.14↔	Altri interventi su tendini, Parete toracica, addome e dorso
83.88.31↔	Creazione di un letto per l'innesto di tendini, Spalla e ascella	83.99.15↔	Altri interventi su tendini, Regione inguinale e genitale e natiche
83.88.32↔	Creazione di un letto per l'innesto di tendini, Braccio e gomito	83.99.16↔	Altri interventi su tendini, Estremità inferiore
83.88.33↔	Creazione di un letto per l'innesto di tendini, Avambraccio	83.99.19↔	Altri interventi su tendini, Altra localizzazione
83.88.34↔	Creazione di un letto per l'innesto di tendini, Parete toracica, addome e dorso	83.99.20↔	Altri interventi su muscoli, fasce e borse, Testa e collo
83.88.35↔	Creazione di un letto per l'innesto di tendini, Regione inguinale e genitale e natiche	83.99.21↔	Altri interventi su muscoli, fasce e borse, Spalla e ascella
83.88.36↔	Creazione di un letto per l'innesto di tendini, Estremità inferiore	83.99.22↔	Altri interventi su muscoli, fasce e borse, Braccio e gomito
83.88.39↔	Creazione di un letto per l'innesto di tendini, Altra localizzazione	83.99.23↔	Altri interventi su muscoli, fasce e borse, Avambraccio
83.88.40↔	Tenodesi, Testa e collo	83.99.24↔	Altri interventi su muscoli, fasce e borse, Parete toracica, addome e dorso
83.88.41↔	Tenodesi, Spalla e ascella	83.99.25↔	Altri interventi su muscoli, fasce e borse, Regione inguinale e genitale e natiche
83.88.42↔	Tenodesi, Braccio e gomito	83.99.26↔	Altri interventi su muscoli, fasce e borse, Estremità inferiore
83.88.43↔	Tenodesi, Avambraccio	83.99.29↔	Altri interventi su muscoli, fasce e borse, Altra localizzazione
83.88.44↔	Tenodesi, Parete toracica, addome e dorso	83.99.30↔	Revisione (senza sostituzione) di stimolatore dei muscoli scheletrici
83.88.45↔	Tenodesi, Regione inguinale e genitale e natiche	86.22.20‡↔	Ampio sbrigliamento asportativo di ferita, infezione o ustione con inserzione di sistema di somministrazione farmacologica nel capo (eccetto labbra)
83.88.46↔	Tenodesi, Estremità inferiore	86.22.27‡↔	Ampio sbrigliamento asportativo di ferita, infezione o ustione con inserzione di sistema di somministrazione farmacologica nella regione inguinale e genitale
83.88.49↔	Tenodesi, Altra localizzazione		
83.88.90↔	Altri interventi di plastica sui tendini, Testa e collo		
83.88.91↔	Altri interventi di plastica sui tendini, Spalla e ascella		
83.88.92↔	Altri interventi di plastica sui tendini, Braccio e gomito		
83.88.93↔	Altri interventi di plastica sui tendini, Avambraccio		
83.88.94↔	Altri interventi di plastica sui tendini, Parete toracica, addome e dorso		
83.88.95↔	Altri interventi di plastica sui tendini, Regione inguinale e genitale e natiche		
83.88.96↔	Altri interventi di plastica sui tendini, Estremità inferiore		
83.88.97↔	Altri interventi di plastica sui tendini, Altra localizzazione		
83.89.10↔	Allungamento, accorciamento o raddoppiamento di fascia, Testa e collo		
83.89.11↔	Allungamento, accorciamento o raddoppiamento di fascia, Spalla e ascella		
83.89.12↔	Allungamento, accorciamento o raddoppiamento di fascia, Braccio e gomito		

86.22.28†↔	Ampio sbrigliamento asportativo di ferita, infezione o ustione con inserzione di sistema di somministrazione farmacologica nell'estremità inferiore	86.76.56↔	Ampia plastica a Z sulla regione inguinale e genitale
86.22.29†↔	Ampio sbrigliamento asportativo di ferita, infezione o ustione con inserzione di sistema di somministrazione farmacologica in altra localizzazione	86.76.57↔	Ampia plastica a Z sulle natiche
86.4x.00↔	Asportazione radicale di lesione della cute, NAS	86.76.58↔	Ampia plastica a Z su coscia e gamba
86.4x.10↔	Asportazione radicale di lesione della cute del capo con controllo istografico	86.76.59↔	Ampia plastica a Z in altra sede
86.4x.11↔	Asportazione radicale di lesione della cute del collo con controllo istografico	86.76.5a↔	Ampia plastica a Z sul piede
86.4x.13↔	Asportazione radicale di lesione della cute dell'avambraccio e della mano con controllo istografico	86.81↔	Riparazione di difetti del viso
86.4x.17↔	Asportazione radicale di lesione della cute della regione inguinale e genitale e delle natiche con controllo istografico	86.82↔	Ritidectomia facciale
86.4x.18↔	Asportazione radicale di lesione della cute delle estremità inferiori con controllo istografico	86.83.00↔	Intervento di plastica per la riduzione di ampiezza, NAS
86.4x.19↔	Asportazione radicale di lesione della cute di altra localizzazione con controllo istografico	86.83.13↔	Intervento di plastica riduttiva sull'avambraccio
86.4x.20↔	Asportazione radicale di lesione della cute del capo con innesto o trasposizione di cute	86.83.14↔	Intervento di plastica riduttiva sulla mano
86.4x.21↔	Asportazione radicale di lesione della cute del collo con innesto o trasposizione di cute	86.83.15↔	Intervento di plastica riduttiva sulla regione addominale
86.4x.22↔	Asportazione radicale di lesione della cute di spalla e ascella con innesto o trasposizione di cute	86.83.16↔	Intervento di plastica riduttiva sulla regione inguinale e genitale o sulle natiche
86.4x.23↔	Asportazione radicale di lesione della cute di braccio e gomito con innesto o trasposizione di cute	86.83.17↔	Intervento di plastica riduttiva sulle estremità inferiori
86.4x.24↔	Asportazione radicale di lesione della cute dell'avambraccio con innesto o trasposizione di cute	86.83.19↔	Intervento di plastica riduttiva in altra sede
86.4x.25↔	Asportazione radicale di lesione della cute della mano con innesto o trasposizione di cute	86.83.99↔	Intervento di plastica per la riduzione di ampiezza, altro
86.4x.26↔	Asportazione radicale di lesione della cute della parete toracica e del dorso con innesto o trasposizione di cute	86.84.10↔	Correzione di cicatrice o briglia retrattile della cute del capo
86.4x.27↔	Asportazione radicale di lesione della cute della regione addominale con innesto o trasposizione di cute	86.84.13↔	Correzione di cicatrice o briglia retrattile della cute dell'avambraccio
86.4x.28↔	Asportazione radicale di lesione della cute della regione inguinale e genitale con innesto o trasposizione di cute	86.84.14↔	Correzione di cicatrice o briglia retrattile della cute della mano
86.4x.29↔	Asportazione radicale di lesione della cute di altra localizzazione con innesto o trasposizione di cute	86.84.17↔	Correzione di cicatrice o briglia retrattile della cute della regione inguinale e genitale o delle natiche
86.4x.2a↔	Asportazione radicale di lesione della cute delle natiche con innesto o trasposizione di cute	86.84.18↔	Correzione di cicatrice o briglia retrattile della cute delle estremità inferiori
86.4x.2b↔	Asportazione radicale di lesione della cute delle estremità inferiori con innesto o trasposizione di cute	86.84.19↔	Correzione di cicatrice o briglia retrattile della cute in altra sede
86.4x.99↔	Asportazione radicale di lesione della cute, altro	86.88.50↔	Impianto o sostituzione di sistema per terapia a pressione negativa, profondo, su ossa e articolazioni delle estremità inferiori
86.60↔	Innesto cutaneo libero, NAS	86.88.51↔	Impianto o sostituzione di sistema per terapia a pressione negativa, profondo, su torace, mediastino e sterno
86.71↔	Allestimento a preparazione di innesti pedunculati o a lembo	86.88.52↔	Impianto o sostituzione di sistema per terapia a pressione negativa, sull'addome aperto
86.75.00↔	Revisione di lembo pedunculato o libero, NAS	86.88.53↔	Impianto o sostituzione di sistema per terapia a pressione negativa, endoretale
86.75.10↔	Revisione di lembo pedunculato o libero o di innesto cutaneo libero del capo	86.88.59↔	Impianto o sostituzione di sistema per terapia a pressione negativa, su cute e sottocute o in altra sede
86.75.11↔	Revisione di lembo pedunculato o libero o di innesto cutaneo libero del collo	86.91↔	Asportazione di cute per innesto
86.75.12↔	Revisione di lembo pedunculato o libero o di innesto cutaneo libero di spalla e braccio	86.93.00↔	Inserzione di espansore tissutale, NAS
86.75.13↔	Revisione di lembo pedunculato o libero o di innesto cutaneo libero dell'avambraccio	86.93.10↔	Inserzione di espansore tissutale nel capo
86.75.14↔	Revisione di lembo pedunculato o libero o di innesto cutaneo libero della mano	86.93.11↔	Inserzione di espansore tissutale nel collo
86.75.15↔	Revisione di lembo pedunculato o libero o di innesto cutaneo libero della parete toracica e del dorso	86.93.12↔	Inserzione di espansore tissutale nella spalla e nel braccio
86.75.16↔	Revisione di lembo pedunculato o libero o di innesto cutaneo libero della regione addominale	86.93.13↔	Inserzione di espansore tissutale nell'avambraccio
86.75.17↔	Revisione di lembo pedunculato o libero o di innesto cutaneo libero delle estremità inferiori	86.93.14↔	Inserzione di espansore tissutale nella mano
86.75.19↔	Revisione di lembo pedunculato o libero o di innesto cutaneo libero in altra sede	86.93.15↔	Inserzione di espansore tissutale nella parete toracica e nel dorso
86.75.99↔	Revisione di lembo pedunculato o libero, altro	86.93.16↔	Inserzione di espansore tissutale nella regione addominale
86.76.50↔	Ampia plastica a Z sul capo (eccetto labbra e bocca)	86.93.18↔	Inserzione di espansore tissutale nelle estremità inferiori
86.76.51↔	Ampia plastica a Z sul collo	86.93.99↔	Inserzione di espansore tissutale, altro
86.76.52↔	Ampia plastica a Z su spalla e braccio	92.27.00↔	Impianto o inserzione di elementi radioattivi (brachiterapia con radionuclidi chiusi), superficie corporea, altra o NAS sede di applicazione
86.76.53↔	Ampia plastica a Z sull'avambraccio	92.27.10↔	Impianto o inserzione di elementi radioattivi (brachiterapia con radionuclidi chiusi), organi sessuali femminili, NAS
86.76.54↔	Ampia plastica a Z su parete toracica e dorso	92.27.11↔	Impianto o inserzione di elementi radioattivi (brachiterapia con radionuclidi chiusi), in sede intrauterina
86.76.55↔	Ampia plastica a Z sulla regione addominale	92.27.12↔	Impianto o inserzione di elementi radioattivi (brachiterapia con radionuclidi chiusi), in sede intravaginale
		92.27.13↔	Impianto o inserzione di elementi radioattivi (brachiterapia con radionuclidi chiusi), in sede combinata intrauterina e intravaginale
		92.27.21↔	Impianto o inserzione di elementi radioattivi (brachiterapia con radionuclidi chiusi), superficie corporea
		92.27.22↔	Impianto o inserzione di elementi radioattivi (brachiterapia con radionuclidi chiusi), in sede intracavitaria
		92.27.23↔	Impianto o inserzione di elementi radioattivi (brachiterapia con radionuclidi chiusi), in sede endoluminale
		92.27.30↔	Impianto o inserzione di elementi radioattivi (brachiterapia con radionuclidi chiusi), vasi NAS
		92.27.31↔	Impianto o inserzione di elementi radioattivi (brachiterapia con radionuclidi chiusi), arterie coronarie
		92.27.39↔	Impianto o inserzione di elementi radioattivi (brachiterapia con radionuclidi chiusi), altri vasi

92.27.40↔	Impianto o inserzione di elementi radioattivi (brachiterapia con radionuclidi chiusi), intraoperatoria	92.29.13↔	Brachiterapia interstiziale con impianto di emettitori rimovibili monoplanari, alto rateo di dose
92.27.70↔	Moulage radioattivi, NAS	92.29.19↔	Brachiterapia interstiziale con impianto di emettitori rimovibili monoplanari, altro
92.27.71↔	Moulage radioattivi: costruzione e applicazione di moulage radioattivi superficiali	92.29.21↔	Brachiterapia interstiziale con impianto volumetrico di emettitori rimovibili multiplanari, basso rateo di dose
92.27.72↔	Moulage radioattivi: costruzione e applicazione di applicatori non impiegati sulla superficie corporea	92.29.22↔	Brachiterapia interstiziale con impianto volumetrico di emettitori rimovibili multiplanari, rateo di dose pulsata (pulsed dose rate)
92.27.73↔	Moulage radioattivi: costruzione e applicazione di applicatori oculari	92.29.23↔	Brachiterapia interstiziale con impianto volumetrico di emettitori rimovibili multiplanari, alto rateo di dose
92.27.79↔	Moulage radioattivi, altro	92.29.24↔	Brachiterapia con impianto di emettitori rimovibili multiplanari, alto rateo di dose, intraoperatoria
92.28.00↔	Iniezione, instillazione o somministrazione per via orale di radioisotopi, NAS	92.29.29↔	Brachiterapia interstiziale con impianto volumetrico di emettitori rimovibili multiplanari, altro
92.28.01↔	Instillazione di radionuclidi aperti in articolazioni	92.29.31↔	Brachiterapia interstiziale con impianto di emettitori permanenti, fino a 10 sorgenti
92.28.02↔	Radioiodioterapia fino a 1,2 GBq I-131, senza somministrazione di tireotropina ricombinante (rh-TSH)	92.29.32↔	Brachiterapia interstiziale con impianto di emettitori permanenti, da 10 a 15 sorgenti
92.28.03↔	Radioiodioterapia fino a 1,2 GBq I-131, con somministrazione di tireotropina ricombinante (rh-TSH)	92.29.33↔	Brachiterapia interstiziale con impianto di emettitori permanenti, da 16 a 20 sorgenti
92.28.04↔	Radioiodioterapia da 1,2 a meno di 5 GBq I-131, senza somministrazione di tireotropina ricombinante (rh-TSH)	92.29.34↔	Brachiterapia interstiziale con impianto di emettitori permanenti, da 21 a 25 sorgenti
92.28.05↔	Radioiodioterapia da 1,2 a meno di 5 GBq I-131, con somministrazione di tireotropina ricombinante (rh-TSH)	92.29.35↔	Brachiterapia interstiziale con impianto di emettitori permanenti, da 26 a 30 sorgenti
92.28.06↔	Radioiodioterapia da 5 GBq I-131, senza somministrazione di tireotropina ricombinante (rh-TSH)	92.29.36↔	Brachiterapia interstiziale con impianto di emettitori permanenti, da 31 a 35 sorgenti
92.28.07↔	Radioiodioterapia da 5 GBq I-131, con somministrazione di tireotropina ricombinante (rh-TSH)	92.29.37↔	Brachiterapia interstiziale con impianto di emettitori permanenti, da 36 a 40 sorgenti
92.28.11↔	Terapia con radionuclidi aperti per metastasi ossee	92.29.38↔	Brachiterapia interstiziale con impianto di emettitori permanenti, da 41 a 45 sorgenti
92.28.13↔	Terapia radiorecettoriale con analoghi della somatostatina DOTA-coniugati	92.29.39↔	Brachiterapia interstiziale con impianto di emettitori permanenti, da 46 a 50 sorgenti
92.28.20↔	Radioimmunoterapia con 90Y ibritumomab tiuxetano, parenterale	92.29.3a↔	Brachiterapia interstiziale con impianto di emettitori permanenti, da 51 a 55 sorgenti
92.28.21↔	Somministrazione parenterale di iodio-131-MIBG (metaiodobenzilguanidina)	92.29.3b↔	Brachiterapia interstiziale con impianto di emettitori permanenti, da 56 a 60 sorgenti
92.28.22↔	Radioimmunoterapia con iodio-131 [I-131] tositumomab, parenterale	92.29.3c↔	Brachiterapia interstiziale con impianto di emettitori permanenti, da 61 a 65 sorgenti
92.28.31↔	Radio-chemioembolizzazione endovascolare selettiva con I-131-Lipiodol	92.29.3d↔	Brachiterapia interstiziale con impianto di emettitori permanenti, da 66 a 70 sorgenti
92.28.32↔	Terapia endovascolare selettiva con radionuclidi (SIRT) mediante embolizzazione con microsferi marcate con ittrio-90	92.29.3e↔	Brachiterapia interstiziale con impianto di emettitori permanenti, più di 70 sorgenti
92.28.33↔	Brachiterapia endovascolare con renio-188		
92.28.99↔	Iniezione, instillazione o somministrazione per via orale di radioisotopi, altro		
92.29.11↔	Brachiterapia interstiziale con impianto di emettitori rimovibili monoplanari, basso rateo di dose		
92.29.12↔	Brachiterapia interstiziale con impianto di emettitori rimovibili monoplanari, rateo di dose pulsata (pulsed dose rate)		

## Procedura D12-2

00.63↔	Inserzione percutanea di stent(s) dell'arteria carotide	01.24.15↔	Altra craniotomia, Rimozione di corpo estraneo dalle ossa del cranio o dallo spazio epidurale
00.64↔	Inserzione percutanea di stent(s) di altre arterie precerebrali (extracraniche)	01.24.16↔	Altra craniotomia, altro drenaggio di liquido epidurale o per altri motivi
00.65.00↔	Inserzione percutanea di altro(i) stent vascolare(i) intracranico(i), NAS	01.24.20↔	Craniotomia della calotta quale approccio chirurgico, NAS
00.65.11↔	Inserzione percutanea transluminale di microstent(s) vascolari intracranici	01.24.21↔	Trapanazione della calotta quale approccio chirurgico
00.65.99↔	Inserzione percutanea di altro(i) stent vascolare(i) intracranico(i), altro	01.24.22↔	Apertura del cranio guidata da stereotassi attraverso la calotta quale approccio chirurgico
00.67.00↔	Inserzione percutanea di stent vascolare(i) centrale(i), NAS	01.24.29↔	Craniotomia della calotta quale approccio chirurgico, altro
00.67.10↔	Inserzione percutanea di stent vascolare(i) nella vena cava	01.24.30↔	Approccio alla base del cranio, NAS
00.67.20↔	Inserzione percutanea di stent vascolare(i) nella vena porta	01.24.31↔	Approccio alla base del cranio, transorale
00.67.99↔	Inserzione percutanea di stent vascolare(i) centrale(i), altro	01.24.32↔	Approccio alla base del cranio, transorale con scissione del palato molle
01.24.00↔	Altra craniotomia, NAS	01.24.33↔	Approccio alla base del cranio, transorale con scissione del palato molle e duro
01.24.10↔	Altra craniotomia con decompressione	01.24.34↔	Approccio alla base del cranio, transfenoidale
01.24.11↔	Altra craniotomia per evacuazione di ematoma epidurale	01.24.35↔	Approccio alla base del cranio, transtetmoidale
01.24.12↔	Altra craniotomia per evacuazione di empiema epidurale	01.24.36↔	Approccio alla base del cranio, transmastoideo
01.24.13↔	Altra craniotomia, Inserzione di materiale alloplastico o di sistema di somministrazione farmacologica nelle ossa del cranio o nello spazio epidurale	01.24.37↔	Approccio alla base del cranio, translabyrinthico
01.24.14↔	Altra craniotomia, rimozione di materiale alloplastico o di sistema di somministrazione farmacologica dalle ossa del cranio o dallo spazio epidurale	01.24.38↔	Approccio alla base del cranio, transpiramidale
		01.24.39↔	Approccio alla base del cranio, altro
		01.24.3a↔	Approccio alla base del cranio, transcondilico
		01.24.3b↔	Approccio alla base del cranio, transorbitale
		01.24.3c↔	Approccio alla base del cranio, con osteotomia tipo Le Fort I

01.24.3d↔	Approccio alla base del cranio, transnasale-transcribriforme	27.63.20↔	Revisione di correzione di palatoschisi, Correzione secondaria di gnatoschisi
01.24.3e↔	Approccio alla base del cranio, transnasale-transclivale	27.63.99↔	Revisione di correzione di palatoschisi, altro
01.24.3f↔	Approccio alla base del cranio, transorale-transclivale	29.31↔	Miotomia cricofaringea
01.24.3g↔	Approccio alla base del cranio, transnasale-transpterigoideo	34.03↔	Riapertura di toracotomia
01.24.99↔	Altra craniotomia, altro	38.32.00↔	Resezione di altri vasi del capo e del collo con anastomosi, NAS
01.25.00↔	Altra craniectomia, NAS	38.32.10↔	Resezione di arterie extracraniche del capo e del collo con anastomosi
01.25.10↔	Altra craniectomia con decompressione	38.32.20↔	Resezione di arterie extracraniche del capo e del collo con anastomosi, NAS
01.25.11↔	Altra craniectomia per evacuazione di ematoma epidurale	38.32.21↔	Resezione della vena giugulare con anastomosi
01.25.12↔	Altra craniectomia per evacuazione di empiema epidurale	38.32.22↔	Resezione di vene extracraniche superficiali del capo e del collo con anastomosi
01.25.13↔	Altra craniectomia per rimozione di corpo estraneo dalle ossa del cranio o dallo spazio epidurale	38.32.99↔	Resezione di altri vasi del capo e del collo con anastomosi, altro
01.25.14↔	Altra craniectomia, Inserzione di materiale alloplastico o di sistema di somministrazione farmacologica nelle ossa del cranio o nello spazio epidurale	38.42↔	Resezione di altri vasi del capo e collo con sostituzione
01.25.19↔	Altra craniectomia, per drenaggio di liquido epidurale o per altri motivi	39.49.00↔	Altra revisione di interventi vascolari, NAS
01.25.20↔	Altra craniectomia, Nuova craniectomia con inserzione di drenaggio	39.49.10↔	Revisione di anastomosi vascolare
01.25.21↔	Altra craniectomia, Nuova craniectomia per rimozione di materiale alloplastico o di sistema di somministrazione farmacologica dalle ossa del cranio o dallo spazio epidurale	39.49.20↔	Revisione di impianto vascolare
01.25.99↔	Altra craniectomia, altro	39.49.21↔	Sostituzione di impianto vascolare
04.71↔	Anastomosi ipoglosso-facciale	39.49.22↔	Rimozione di impianto vascolare
04.72↔	Anastomosi accessorio-facciale	39.49.30↔	Sostituzione di condotto cardiaco
04.74.00↔	Altre anastomosi di nervi cranici o periferici, NAS	39.49.99↔	Altra revisione di interventi vascolari, altro
04.74.10↔	Anastomosi fascio-fasciale di nervo	39.50.00↔	Angioplastica o aterectomia di altro(i) vaso(i) non coronarico(i), NAS
04.74.11↔	Anastomosi intercosto-fascicolare di nervo	39.50.10↔	Angioplastica o aterectomia di altro(i) vaso(i) non coronarico(i), con palloncino, NAS
04.74.99↔	Altre anastomosi di nervi cranici o periferici, altro	39.50.11↔	Angioplastica o aterectomia di altro(i) vaso(i) non coronarico(i), con palloncino semplice
04.92.00↔	Inserzione o sostituzione di elettrodo(i) di neurostimolatore periferico, NAS	39.50.12↔	Angioplastica o aterectomia di altro(i) vaso(i) non coronarico(i), con palloncino cutting
04.92.10↔	Inserzione o sostituzione di elettrodo(i) di neurostimolatore periferico temporaneo, sistema a elettrodo singolo, (stimolazione di prova)	39.50.13↔	Angioplastica o aterectomia di altro(i) vaso(i) non coronarico(i), con palloncino per crioplastica
04.92.11↔	Inserzione o sostituzione di elettrodo(i) di neurostimolatore periferico temporaneo, sistema a più elettrodi, (stimolazione di prova)	39.50.14↔	Angioplastica o aterectomia di altro(i) vaso(i) non coronarico(i), con palloncino a rilascio di sostanza medicamentosa
04.92.20↔	Inserzione o sostituzione di elettrodo(i) di neurostimolatore periferico permanente, elettrodo cilindrico, sistema a elettrodo singolo, percutanea	39.50.19↔	Angioplastica o aterectomia di altro(i) vaso(i) non coronarico(i), con altro palloncino
04.92.21↔	Inserzione o sostituzione di elettrodo(i) di neurostimolatore periferico permanente, elettrodo cilindrico, sistema a più elettrodi, percutanea	39.50.20↔	Angioplastica con lama o laser di altro(i) vaso(i) non coronarico(i)
04.92.30↔	Inserzione o sostituzione di elettrodo(i) di neurostimolatore periferico permanente, elettrodo piatto, sistema a elettrodo singolo, chirurgica a cielo aperto	39.50.21↔	Angioplastica con trombectomia di altro(i) vaso(i) non coronarico(i)
04.92.31↔	Inserzione o sostituzione di elettrodo(i) di neurostimolatore periferico permanente, elettrodo piatto, sistema a più elettrodi, chirurgica a cielo aperto	39.50.99↔	Angioplastica o aterectomia di altro(i) vaso(i) non coronarico(i), altro
04.92.40↔	Inserzione o sostituzione di elettrodo stimolatore del nervo vago	39.59.00↔	Altra riparazione di vasi, NAS
04.92.99↔	Inserzione o sostituzione di elettrodo(i) di neurostimolatore periferico, altro	39.59.10↔	Trasposizione di arterie, NAS
05.21↔	Gangliectomia sfenopalatina	39.59.11↔	Trasposizione del tratto extracranico dell'arteria vertebrale
05.22↔	Simpatectomia cervicale	39.59.12↔	Trasposizione di altre arterie extracraniche del capo e del collo
05.25↔	Simpatectomia periarteriosa	39.59.13↔	Trasposizione di arterie dell'arto superiore
05.26↔	Simpatectomia toracica	39.59.14↔	Trasposizione di arterie toraciche
05.29↔	Altre simpatectomie e gangliectomie	39.59.15↔	Trasposizione dell'arteria gastrica, arteria epatica e arteria splenica
16.63↔	Revisione della cavità dopo enucleazione con innesto	39.59.16↔	Trasposizione dell'arteria renale
16.64↔	Altra revisione della cavità dopo enucleazione	39.59.17↔	Trasposizione dell'arteria mesenterica
16.66↔	Altra revisione di eviscerazione della cavità orbitale	39.59.18↔	Trasposizione di altre arterie viscerali
16.81↔	Riparazione di ferita dell'orbita	39.59.19↔	Trasposizione dell'arteria iliaca
27.62.00↔	Correzione di palatoschisi, NAS	39.59.20↔	Trasposizione di altre arterie addominali
27.62.10↔	Ricostruzione plastica primaria del palato osseo senza innesto osseo	39.59.21↔	Trasposizione di arterie dell'arto inferiore
27.62.11↔	Ricostruzione plastica primaria del palato osseo con innesto osseo	39.59.29↔	Trasposizione di arterie, altro
27.62.20↔	Ricostruzione plastica secondaria del palato osseo senza innesto osseo	39.59.30↔	Altra riparazione di vasi del capo e del collo, NAS
27.62.99↔	Correzione di palatoschisi, altro	39.59.31↔	Altra riparazione di vasi intracranici
27.63.00↔	Revisione di correzione di palatoschisi, NAS	39.59.32↔	Altra riparazione del tratto extracranico dell'arteria vertebrale
27.63.10↔	Revisione di correzione di palatoschisi, Gnatoplastica	39.59.33↔	Altra riparazione di arterie extracraniche del capo e del collo, altro
27.63.11↔	Revisione di correzione di palatoschisi, Gnatoplastica con osteoplastica	39.59.34↔	Altra riparazione della vena giugulare
		39.59.39↔	Altra riparazione di vasi del capo e del collo, altro
		39.59.40↔	Altra riparazione di vasi dell'arto superiore, NAS
		39.59.41↔	Altra riparazione di arterie dell'arto superiore, NAS
		39.59.42↔	Altra riparazione della vena succlavia, vena ascellare e vena brachiocefalica
		39.59.48↔	Altra riparazione di altre vene profonde dell'arto superiore
		39.59.49↔	Altra riparazione di vasi dell'arto superiore, altro
		39.59.50↔	Altra riparazione di vasi toracici, NAS

39.59.51↔	Altra riparazione dell'aorta toracica	39.72.33↔	Embolizzazione percutanea-transluminale di malformazioni vascolari mediante microcateteri, impiego di tre microcateteri
39.59.52↔	Altra riparazione dell'arteria polmonare	39.72.34↔	Embolizzazione percutanea-transluminale di malformazioni vascolari mediante microcateteri, impiego di quattro microcateteri
39.59.53↔	Altra riparazione di arterie toraciche, altro	39.72.35↔	Embolizzazione percutanea-transluminale di malformazioni vascolari mediante microcateteri, impiego di cinque microcateteri
39.59.54↔	Altra riparazione della vena polmonare	39.72.39↔	Embolizzazione percutanea-transluminale di malformazioni vascolari mediante microcateteri, impiego di più microcateteri
39.59.55↔	Altra riparazione della vena cava superiore	39.72.99↔	Riparazione o occlusione endovascolare dei vasi della testa e del collo, altro
39.59.59↔	Altra riparazione di vasi toracici, altro	39.73.00↔	Impianto endovascolare di protesi nell'aorta toracica, NAS
39.59.60↔	Altra riparazione di arterie addominali, NAS	39.73.10↔	Impianto endovascolare di protesi nell'aorta toracica, senza fenestrazione o diramazione
39.59.61↔	Altra riparazione dell'aorta addominale	39.73.11↔	Impianto endovascolare di protesi nell'aorta toracica, con fenestrazione o diramazione
39.59.62↔	Altra riparazione del tronco celiaco	39.73.20↔	Impianto endovascolare di protesi nell'aorta toracoaddominale, NAS
39.59.63↔	Altra riparazione dell'arteria gastrica	39.73.99↔	Impianto endovascolare di protesi nell'aorta toracica, altro
39.59.64↔	Altra riparazione dell'arteria epatica	39.75.01↔	Intervento vascolare percutaneo transluminale, rimozione di corpo estraneo con catetere di recupero, a cestello, ecc.
39.59.65↔	Altra riparazione dell'arteria splenica	39.75.10↔	Intervento vascolare percutaneo transluminale, altri vasi, sistema di cateteri per ricanalizzazione su occlusione totale
39.59.66↔	Altra riparazione dell'arteria renale	39.75.11↔	Intervento vascolare percutaneo transluminale, altri vasi, trombectomia rotazionale
39.59.67↔	Altra riparazione dell'arteria mesenterica	39.75.12↔	Intervento vascolare percutaneo transluminale, altri vasi, angioplastica con laser
39.59.68↔	Altra riparazione dell'arteria iliaca	39.75.13↔	Intervento vascolare percutaneo transluminale, altri vasi, sistema antiemboli (vasi periferici o viscerali)
39.59.69↔	Altra riparazione di arterie addominali, altro	39.75.14↔	Intervento vascolare percutaneo transluminale, altri vasi, aterectomia
39.59.70↔	Altra riparazione di vene addominali, NAS	39.75.15↔	Intervento vascolare percutaneo transluminale, altri vasi, trombolisi selettiva
39.59.71↔	Altra riparazione della vena cava inferiore	39.75.16↔	Intervento vascolare percutaneo transluminale, altri vasi, trombolisi selettiva, assistita ecograficamente
39.59.72↔	Altra riparazione della vena iliaca	39.76.00↔	Intervento endovascolare percutaneo transluminale su vaso(i) (extracranico(i)) precerebrale(i), NAS
39.59.79↔	Altra riparazione di vene addominali, altro	39.76.10↔	Angioplastica percutanea di vaso(i) (extracranico(i)) precerebrale(i) con palloncino
39.59.80↔	Altra riparazione di vasi dell'arto inferiore, NAS	39.76.20↔	Angioplastica percutanea di vaso(i) (extracranico(i)) precerebrale(i) con lama
39.59.81↔	Altra riparazione di arterie dell'arto inferiore	39.76.30↔	Angioplastica percutanea di vaso(i) (extracranico(i)) precerebrale(i) con laser
39.59.82↔	Altra riparazione della vena femorale	39.76.40↔	Aterectomia percutanea di vaso(i) (extracranico(i)) precerebrale (i)
39.59.83↔	Altra riparazione della vena poplitea	39.76.50↔	Trombolisi selettiva percutanea di vaso(i) extracranico(i) della testa e del collo
39.59.88↔	Altra riparazione di altre vene profonde dell'arto inferiore	39.76.60↔	Trombectomia percutanea di vaso(i) (extracranico(i)) precerebrale(i), NAS
39.59.89↔	Altra riparazione di vasi dell'arto inferiore, altro	39.76.61↔	Trombectomia percutanea rotazionale di vaso(i) (extracranico(i)) precerebrale(i)
39.59.90↔	Altra riparazione di vasi, valvuloplastica venosa	39.76.62↔	Trombectomia percutanea di vaso(i) extracranico(i) con stent
39.59.99↔	Altra riparazione di vasi, altro	39.76.69↔	Trombectomia percutanea di vaso(i) (extracranico(i)) precerebrale(i), altro
39.71.00↔	Impianto endovascolare di protesi nell'aorta addominale, NAS	39.76.70↔	Rimozione percutanea di corpo estraneo endovascolare da vaso (i) extracranico(i) della testa e del collo
39.71.10↔	Impianto endovascolare di protesi nell'aorta addominale, aorto-iliaca, senza fenestrazione o diramazione	39.76.99↔	Intervento endovascolare percutaneo transluminale su vaso(i) (extracranico(i)) precerebrale(i), altro
39.71.11↔	Impianto endovascolare di protesi nell'aorta addominale, aorto-iliaca, con fenestrazione o diramazione	39.77.50↔	Trombolisi percutanea selettiva di vaso(i) intracranico(i)
39.71.12↔	Impianto endovascolare di protesi nell'aorta addominale, protesi della biforcazione, aorto-bi-iliaca, senza fenestrazione o diramazione	39.77.70↔	Rimozione percutanea di corpo estraneo endovascolare da vaso (i) intracranico(i)
39.71.13↔	Impianto endovascolare di protesi nell'aorta addominale, protesi della biforcazione, aorto-bi-iliaca, con fenestrazione o diramazione	39.79.11↔	Impianto endovascolare di protesi in vasi viscerali
39.71.14↔	Impianto endovascolare di lembi nell'aorta addominale, protesi tubolare, aortica, senza fenestrazione o diramazione	39.79.12↔	Impianto endovascolare di protesi in vasi pelvici
39.71.15↔	Impianto endovascolare di lembi nell'aorta addominale, protesi tubolare, aortica, con fenestrazione o diramazione	39.79.13↔	Impianto endovascolare di protesi in vasi addominali
39.71.99↔	Impianto endovascolare di protesi nell'aorta addominale, altro	39.79.19↔	Impianto endovascolare di protesi in altri vasi, altro
39.72.00↔	Riparazione o occlusione endovascolare dei vasi della testa e del collo, NAS	39.79.20↔	Embolizzazione o occlusione mediante spirali di altri vasi, NAS
39.72.10↔	Embolizzazione selettiva di vasi intracranici, NAS	39.79.21↔	Embolizzazione o occlusione mediante spirali dell'arto superiore
39.72.11↔	Embolizzazione selettiva di vasi intracranici con particelle o spirali metalliche	39.79.22↔	Embolizzazione o occlusione mediante spirali dell'aorta
39.72.12↔	Embolizzazione selettiva di vasi intracranici con liquidi embolizzanti, palloncini o ombrellini	39.79.23↔	Embolizzazione o occlusione mediante spirali del dotto arterioso pervio
39.72.13↔	Embolizzazione selettiva di vasi intracranici mediante stent(s) come deviatori di flusso	39.79.24↔	Embolizzazione o occlusione mediante spirali di vasi toracici
39.72.14↔	Embolizzazione selettiva di vasi intracranici con sostanza adesiva		
39.72.19↔	Embolizzazione selettiva di vasi intracranici, altro		
39.72.20↔	Embolizzazione selettiva di vasi extracranici del capo e del collo, NAS		
39.72.21↔	Embolizzazione selettiva di vasi extracranici del capo e del collo con particelle o spirali metalliche		
39.72.22↔	Embolizzazione selettiva di vasi extracranici del capo e del collo con liquidi embolizzanti, palloncini o ombrellini		
39.72.24↔	Embolizzazione selettiva di vasi extracranici della testa e del collo con sostanza adesiva		
39.72.29↔	Embolizzazione selettiva di vasi extracranici del capo e del collo, altro		
39.72.30↔	Embolizzazione percutanea-transluminale di malformazioni vascolari mediante microcatetere, NAS		
39.72.31↔	Embolizzazione percutanea-transluminale di malformazioni vascolari mediante microcatetere, impiego di un microcatetere		
39.72.32↔	Embolizzazione percutanea-transluminale di malformazioni vascolari mediante microcateteri, impiego di due microcateteri		

39.79.25↔	Embolizzazione o occlusione mediante spirali di vasi viscerali	39.79.80↔	Occlusione mediante cateterismo con radiofrequenza di arterie, altri vasi, NAS
39.79.26↔	Embolizzazione o occlusione mediante spirali di vasi addominali	39.79.81↔	Occlusione mediante cateterismo con radiofrequenza, di arterie dell'arto superiore
39.79.27↔	Embolizzazione o occlusione mediante spirali dell'arto inferiore	39.79.82↔	Occlusione mediante cateterismo con radiofrequenza dell'aorta
39.79.28↔	Embolizzazione o occlusione mediante spirali di vasi spinali	39.79.84↔	Occlusione mediante cateterismo con radiofrequenza di vasi toracici
39.79.29↔	Embolizzazione o occlusione mediante spirali di altri vasi, altro	39.79.85↔	Occlusione mediante cateterismo con radiofrequenza di vasi dell'arto inferiore
39.79.30↔	Embolizzazione selettiva con liquidi embolizzanti di altri vasi, NAS	39.79.86↔	Occlusione mediante cateterismo con radiofrequenza di vasi viscerali
39.79.31↔	Embolizzazione selettiva con liquidi embolizzanti di vasi dell'arto superiore	39.79.87↔	Occlusione mediante cateterismo con radiofrequenza di vasi addominali
39.79.32↔	Embolizzazione selettiva con liquidi embolizzanti dell'aorta	39.79.89↔	Occlusione mediante cateterismo con radiofrequenza di altri vasi, altro
39.79.33↔	Embolizzazione selettiva con liquidi embolizzanti del dotto arterioso pervio	39.90.00↔	Inserzione di stent(s) di vasi periferici senza liberazione di sostanza medicamentosa, NAS
39.79.34↔	Embolizzazione selettiva con liquidi embolizzanti di vasi toracici	39.90.10↔	Inserzione di stent(s) vascolari in vasi non cardiaci, bare stents
39.79.35↔	Embolizzazione selettiva con liquidi embolizzanti di vasi viscerali	39.90.11↔	Inserzione di stent(s) vascolari in vasi non cardiaci, stents bioassorbibili
39.79.36↔	Embolizzazione selettiva con liquidi embolizzanti di vasi addominali	39.90.12↔	Inserzione di stent(s) vascolari in vasi non cardiaci, stents di grande diametro NAS
39.79.37↔	Embolizzazione selettiva con liquidi embolizzanti di vasi dell'arto inferiore	39.90.13↔	Inserzione di stent(s) vascolari in vasi non cardiaci, stents di grande diametro non ricoperti
39.79.38↔	Embolizzazione selettiva con liquidi embolizzanti di vasi spinali	39.90.14↔	Inserzione di stent(s) vascolari in vasi non cardiaci, stents di grande diametro ricoperti
39.79.39↔	Embolizzazione selettiva con liquidi embolizzanti di altri vasi, altro	39.90.15↔	Inserzione di stent(s) vascolari in vasi non cardiaci, stents ricoperti (stentgraft) in vasi non aneurismatici
39.79.40↔	Embolizzazione selettiva con palloncini staccabili di altri vasi, NAS	39.90.16↔	Inserzione di stent(s) vascolari in vasi non cardiaci, stent ricoperti (stentgraft) con superficie bioattiva
39.79.41↔	Embolizzazione selettiva con palloncini staccabili di vasi dell'arto superiore	39.90.17↔	Inserzione di stent(s) di vasi periferici, stent multistrato
39.79.42↔	Embolizzazione selettiva con palloncini staccabili dell'aorta	39.90.19↔	Inserzione di stent(s) vascolari in vasi non cardiaci, altri stents
39.79.43↔	Embolizzazione selettiva con palloncini staccabili del dotto arterioso pervio	39.90.30↔	Inserzione di stent(s) extralunghi (> 10 cm) in vasi non cardiaci, NAS
39.79.44↔	Embolizzazione selettiva con palloncini staccabili di vasi toracici	39.90.31↔	Inserzione di bare stent(s) extralunghi (> 10 cm) in vasi non cardiaci
39.79.45↔	Embolizzazione selettiva con palloncini staccabili di vasi viscerali	39.90.32↔	Inserzione di stent(s) ricoperti extralunghi (> 10 cm) in vasi non cardiaci
39.79.46↔	Embolizzazione selettiva con palloncini staccabili di vasi addominali	39.90.39↔	Inserzione di stent(s) extralunghi (> 10 cm) in vasi non cardiaci, altro
39.79.47↔	Embolizzazione selettiva con palloncini staccabili di vasi spinali	39.90.99↔	Inserzione di stent(s) di vasi periferici senza liberazione di sostanza medicamentosa, altro
39.79.48↔	Embolizzazione selettiva con palloncini staccabili di vasi dell'arto inferiore	40.3x.00↔	Asportazione di linfonodi regionali, NAS
39.79.49↔	Embolizzazione selettiva con palloncini staccabili di altri vasi, altro	40.3x.09↔	Asportazione di linfonodi regionali, altro
39.79.50↔	Embolizzazione selettiva con filtri di altri vasi, NAS	40.3x.10↔	Linfadenectomia regionale quale intervento indipendente, NAS
39.79.51↔	Embolizzazione selettiva con filtri di vasi dell'arto superiore	40.3x.11↔	Linfadenectomia regionale quale intervento indipendente, cervicale
39.79.52↔	Embolizzazione selettiva con filtri dell'aorta	40.3x.12↔	Linfadenectomia regionale quale intervento indipendente, ascellare
39.79.53↔	Embolizzazione selettiva con filtri del dotto arterioso pervio	40.3x.13↔	Linfadenectomia regionale quale intervento indipendente, para-aortica, pelvica, otturatoria o iliaca
39.79.54↔	Embolizzazione selettiva con filtri di vasi toracici	40.3x.14↔	Linfadenectomia regionale quale intervento indipendente, inguinale, chirurgica a cielo aperto
39.79.55↔	Embolizzazione selettiva con filtri di vasi viscerali	40.3x.15↔	Linfadenectomia regionale quale intervento indipendente, inguinale, per via laparoscopica
39.79.56↔	Embolizzazione selettiva con filtri di vasi addominali	40.3x.16↔	Linfadenectomia regionale quale intervento indipendente, mediastinica e peribronchiale
39.79.57↔	Embolizzazione selettiva con filtri di vasi dell'arto inferiore	40.3x.19↔	Linfadenectomia regionale quale intervento indipendente, altro
39.79.58↔	Embolizzazione selettiva con filtri di vasi spinali	40.3x.20↔	Linfadenectomia regionale in corso di altro intervento, NAS
39.79.59↔	Embolizzazione selettiva con filtri di altri vasi, altro	40.3x.21↔	Linfadenectomia regionale in corso di altro intervento, cervicale
39.79.60↔	Embolizzazione selettiva con particelle di altri vasi, NAS	40.3x.22↔	Linfadenectomia regionale in corso di altro intervento, ascellare
39.79.61↔	Embolizzazione selettiva con particelle di vasi dell'arto superiore	40.3x.23↔	Linfadenectomia regionale in corso di altro intervento, para-aortica, pelvica o iliaca
39.79.62↔	Embolizzazione selettiva con particelle dell'aorta	40.3x.24↔	Linfadenectomia regionale in corso di altro intervento, otturatoria
39.79.63↔	Embolizzazione selettiva con particelle del dotto arterioso pervio	40.3x.25↔	Linfadenectomia regionale in corso di altro intervento, inguinale
39.79.64↔	Embolizzazione selettiva con particelle di vasi toracici	40.3x.26↔	Linfadenectomia regionale in corso di altro intervento, mediastinica e peribronchiale
39.79.65↔	Embolizzazione selettiva con particelle di vasi viscerali	40.3x.29↔	Linfadenectomia regionale in corso di altro intervento, altro
39.79.66↔	Embolizzazione selettiva con particelle di vasi addominali	40.9x.00↔	Altri interventi sulle strutture linfatiche, NAS
39.79.67↔	Embolizzazione selettiva con particelle di vasi dell'arto inferiore	40.9x.10↔	Anastomosi per correzione di linfedema
39.79.68↔	Embolizzazione selettiva con particelle di vasi spinali	40.9x.20↔	Incisione di linfocele
39.79.69↔	Embolizzazione selettiva con particelle di altri vasi, altro		
39.79.70↔	Occlusione mediante cateterismo con laser di arterie, altri vasi, NAS		
39.79.71↔	Occlusione mediante cateterismo con laser, di arterie dell'arto superiore		
39.79.72↔	Occlusione mediante cateterismo con laser, dell'aorta		
39.79.74↔	Occlusione mediante cateterismo con laser, di vasi toracici		
39.79.75↔	Occlusione mediante cateterismo con laser, di vasi dell'arto inferiore		
39.79.76↔	Occlusione mediante cateterismo con laser, di vasi viscerali		
39.79.77↔	Occlusione mediante cateterismo con laser, di vasi addominali		
39.79.79↔	Occlusione mediante cateterismo con laser di arterie, altri vasi, altro		

40.9x.30↔	Drenaggio di linfedema	83.82.25↔	Innesto di lembo muscolare o fasciale locale, Regione inguinale e genitale e natiche
40.9x.40↔	Puntura terapeutica percutanea di linfocele	83.82.26↔	Innesto di lembo muscolare o fasciale locale, Estremità inferiore
40.9x.99↔	Altri interventi sulle strutture linfatiche, altro	83.82.29↔	Innesto di lembo muscolare o fasciale locale, Altra localizzazione
42.01↔	Incisione di membrana dell'esofago	83.82.30↔	Innesto di lembo osteomiocutaneo o osteofasciocutaneo, Testa e collo
42.09.00↔	Altra incisione dell'esofago, NAS	83.82.31↔	Innesto di lembo osteomiocutaneo o osteofasciocutaneo, Spalla e ascella
42.09.11↔	Altra incisione dell'esofago, chirurgica a cielo aperto	83.82.32↔	Innesto di lembo osteomiocutaneo o osteofasciocutaneo, Braccio e gomito
42.09.12↔	Altra incisione dell'esofago, per via laparoscopica	83.82.33↔	Innesto di lembo osteomiocutaneo o osteofasciocutaneo, Avambraccio
42.09.99↔	Altra incisione dell'esofago, altro	83.82.34↔	Innesto di lembo osteomiocutaneo o osteofasciocutaneo, Parete toracica, addome e dorso
42.40↔	Esofagectomia, NAS	83.82.35↔	Innesto di lembo osteomiocutaneo o osteofasciocutaneo, Regione inguinale e genitale e natiche
42.41.00↔	Esofagectomia parziale, NAS	83.82.36↔	Innesto di lembo osteomiocutaneo o osteofasciocutaneo, Estremità inferiore
42.41.10↔	Esofagectomia parziale, senza ricostituzione della continuità	83.82.39↔	Innesto di lembo osteomiocutaneo o osteofasciocutaneo, Altra localizzazione
42.41.20↔	Esofagectomia parziale, con ricostituzione della continuità	83.82.40↔	Innesto di altro lembo con anastomosi microvascolare da muscolo o fascia, Testa e collo
42.41.99↔	Esofagectomia parziale, altro	83.82.41↔	Innesto di altro lembo con anastomosi microvascolare da muscolo o fascia, Spalla e ascella
42.42.00↔	Esofagectomia totale, NAS	83.82.42↔	Innesto di altro lembo con anastomosi microvascolare da muscolo o fascia, Braccio e gomito
42.42.10↔	Esofagectomia totale, senza ricostituzione della continuità	83.82.43↔	Innesto di altro lembo con anastomosi microvascolare da muscolo o fascia, Avambraccio
42.42.20↔	Esofagectomia totale, con ricostituzione della continuità, transmediastinica	83.82.44↔	Innesto di altro lembo con anastomosi microvascolare da muscolo o fascia, Parete toracica, addome e dorso
42.42.21↔	Esofagectomia totale, con ricostituzione della continuità, per via toracoaddominale	83.82.45↔	Innesto di altro lembo con anastomosi microvascolare da muscolo o fascia, Regione inguinale e genitale e natiche
42.42.29↔	Esofagectomia totale, con ricostituzione della continuità, per altra via	83.82.46↔	Innesto di altro lembo con anastomosi microvascolare da muscolo o fascia, Estremità inferiore
42.42.99↔	Esofagectomia totale, altro	83.82.47↔	Innesto di altro lembo con anastomosi microvascolare da muscolo o fascia, Altra localizzazione
42.51.00↔	Esofago-esofagostomia intratoracica, NAS	83.82.99↔	Innesto di muscoli o fasce, altro
42.51.10↔	Esofago-esofagostomia intratoracica, Ricostruzione del passaggio esofageo per atresia e riparazione di fistola tracheoesofagea congenita	83.92↔	Inserzione o sostituzione di stimolatore dei muscoli scheletrici
42.51.99↔	Esofago-esofagostomia intratoracica, altro	86.4x.00↔	Asportazione radicale di lesione della cute, NAS
42.52↔	Esofago-gastrostomia intratoracica	86.4x.10↔	Asportazione radicale di lesione della cute del capo con controllo istografico
42.53↔	Anastomosi esofagea intratoracica con interposizione di intestino tenue	86.4x.11↔	Asportazione radicale di lesione della cute del collo con controllo istografico
42.54↔	Altra esofago-enteranastomosi intratoracica	86.4x.13↔	Asportazione radicale di lesione della cute dell'avambraccio e della mano con controllo istografico
42.55↔	Anastomosi esofagea intratoracica con interposizione di colon	86.4x.17↔	Asportazione radicale di lesione della cute della regione inguinale e genitale e delle natiche con controllo istografico
42.56↔	Altra esofagocolostomia intratoracica	86.4x.18↔	Asportazione radicale di lesione della cute delle estremità inferiori con controllo istografico
42.58↔	Anastomosi esofagea intratoracica con altra interposizione	86.4x.19↔	Asportazione radicale di lesione della cute di altra localizzazione con controllo istografico
42.59↔	Altra anastomosi esofagea intratoracica	86.4x.20↔	Asportazione radicale di lesione della cute del capo con innesto o trasposizione di cute
42.61↔	Esofago-esofagostomia presternale	86.4x.21↔	Asportazione radicale di lesione della cute del collo con innesto o trasposizione di cute
42.62↔	Esofago-gastrostomia presternale	86.4x.22↔	Asportazione radicale di lesione della cute di spalla e ascella con innesto o trasposizione di cute
42.63↔	Anastomosi esofagea presternale con interposizione di intestino tenue	86.4x.23↔	Asportazione radicale di lesione della cute di braccio e gomito con innesto o trasposizione di cute
42.64↔	Altra esofagoenterostomia presternale	86.4x.24↔	Asportazione radicale di lesione della cute dell'avambraccio con innesto o trasposizione di cute
42.65↔	Anastomosi esofagea presternale con interposizione di colon	86.4x.25↔	Asportazione radicale di lesione della cute della mano con innesto o trasposizione di cute
42.66↔	Altra esofagocolostomia presternale	86.4x.26↔	Asportazione radicale di lesione della cute della parete toracica e del dorso con innesto o trasposizione di cute
42.68↔	Altra anastomosi esofagea presternale con interposizione	86.4x.27↔	Asportazione radicale di lesione della cute della regione addominale con innesto o trasposizione di cute
42.69↔	Altra anastomosi presternale dell'esofago	86.4x.28↔	Asportazione radicale di lesione della cute della regione inguinale e genitale con innesto o trasposizione di cute
42.7x.00↔	Esofagomiotomia, NAS	86.4x.29↔	Asportazione radicale di lesione della cute di altra localizzazione con innesto o trasposizione di cute
42.7x.11↔	Esofagomiotomia, chirurgica a cielo aperto		
42.7x.12↔	Esofagomiotomia, per via laparoscopica		
42.7x.21↔	Esofagomiotomia, faringocervicale, chirurgica a cielo aperto		
42.7x.22↔	Esofagomiotomia, faringocervicale, per via laparoscopica		
42.7x.31↔	Esofagogastromiotomia, chirurgica a cielo aperto		
42.7x.32↔	Esofagogastromiotomia, per via laparoscopica		
42.7x.99↔	Esofagomiotomia, altro		
42.85↔	Riparazione di stenosi esofagea		
42.87↔	Altra innesto dell'esofago		
44.44↔	Embolizzazione mediante catetere per sanguinamento gastrico o duodenale		
83.82.00↔	Innesto di muscoli o fasce, NAS		
83.82.10↔	Innesto di fascia, Testa e collo		
83.82.11↔	Innesto di fascia, Spalla e ascella		
83.82.12↔	Innesto di fascia, Braccio e gomito		
83.82.13↔	Innesto di fascia, Avambraccio		
83.82.14↔	Innesto di fascia, Parete toracica, addome e dorso		
83.82.15↔	Innesto di fascia, Regione inguinale e genitale e natiche		
83.82.16↔	Innesto di fascia, Estremità inferiore		
83.82.19↔	Innesto di fascia, Altra localizzazione		
83.82.20↔	Innesto di lembo muscolare o fasciale locale, Testa e collo		
83.82.21↔	Innesto di lembo muscolare o fasciale locale, Spalla e ascella		
83.82.22↔	Innesto di lembo muscolare o fasciale locale, Braccio e gomito		
83.82.23↔	Innesto di lembo muscolare o fasciale locale, Avambraccio		
83.82.24↔	Innesto di lembo muscolare o fasciale locale, Parete toracica, addome e dorso		



86.4x.2a↔	Asportazione radicale di lesione della cute delle natiche con innesto o trasposizione di cute	92.28.05↔	Radioiodioterapia da 1,2 a meno di 5 GBq I-131, con somministrazione di tireotropina ricombinante (rh-TSH)
86.4x.2b↔	Asportazione radicale di lesione della cute delle estremità inferiori con innesto o trasposizione di cute	92.28.06↔	Radioiodioterapia da 5 GBq I-131, senza somministrazione di tireotropina ricombinante (rh-TSH)
86.4x.99↔	Asportazione radicale di lesione della cute, altro	92.28.07↔	Radioiodioterapia da 5 GBq I-131, con somministrazione di tireotropina ricombinante (rh-TSH)
86.71↔	Allestimento a preparazione di innesti pedunculati o a lembo	92.28.11↔	Terapia con radionuclidi aperti per metastasi ossee
86.81↔	Riparazione di difetti del viso	92.28.13↔	Terapia radiorecettoriale con analoghi della somatostatina DOTA-coniugati
86.82↔	Ritidectomia facciale	92.28.20↔	Radioimmunoterapia con 90Y ibritumomab tiuxetano, parenterale
86.83.00↔	Intervento di plastica per la riduzione di ampiezza, NAS	92.28.21↔	Somministrazione parenterale di iodio-131-MIBG (metaiodobenzilguanidina)
86.83.13↔	Intervento di plastica riduttiva sull'avambraccio	92.28.22↔	Radioimmunoterapia con iodio-131 [I-131] tositumomab, parenterale
86.83.14↔	Intervento di plastica riduttiva sulla mano	92.28.31↔	Radio-chemioembolizzazione endovascolare selettiva con I-131-Lipiodol
86.83.15↔	Intervento di plastica riduttiva sulla regione addominale	92.28.32↔	Terapia endovascolare selettiva con radionuclidi (SIRT) mediante embolizzazione con microsferi marcate con ittrio-90
86.83.16↔	Intervento di plastica riduttiva sulla regione inguinale e genitale o sulle natiche	92.28.33↔	Brachiterapia endovascolare con renio-188
86.83.17↔	Intervento di plastica riduttiva sulle estremità inferiori	92.28.99↔	Iniezione, instillazione o somministrazione per via orale di radioisotopi, altro
86.83.19↔	Intervento di plastica riduttiva in altra sede	92.29.11↔	Brachiterapia interstiziale con impianto di emettitori rimovibili monoplanari, basso rateo di dose
86.83.99↔	Intervento di plastica per la riduzione di ampiezza, altro	92.29.12↔	Brachiterapia interstiziale con impianto di emettitori rimovibili monoplanari, rateo di dose pulsata (pulsed dose rate)
86.93.00↔	Inserzione di espansore tissutale, NAS	92.29.13↔	Brachiterapia interstiziale con impianto di emettitori rimovibili monoplanari, alto rateo di dose
86.93.10↔	Inserzione di espansore tissutale nel capo	92.29.19↔	Brachiterapia interstiziale con impianto di emettitori rimovibili monoplanari, altro
86.93.11↔	Inserzione di espansore tissutale nel collo	92.29.21↔	Brachiterapia interstiziale con impianto volumetrico di emettitori rimovibili multiplanari, basso rateo di dose
86.93.12↔	Inserzione di espansore tissutale nella spalla e nel braccio	92.29.22↔	Brachiterapia interstiziale con impianto volumetrico di emettitori rimovibili multiplanari, rateo di dose pulsata (pulsed dose rate)
86.93.13↔	Inserzione di espansore tissutale nell'avambraccio	92.29.23↔	Brachiterapia interstiziale con impianto volumetrico di emettitori rimovibili multiplanari, alto rateo di dose
86.93.14↔	Inserzione di espansore tissutale nella mano	92.29.24↔	Brachiterapia con impianto di emettitori rimovibili multiplanari, alto rateo di dose, intraoperatoria
86.93.15↔	Inserzione di espansore tissutale nella parete toracica e nel dorso	92.29.29↔	Brachiterapia interstiziale con impianto volumetrico di emettitori rimovibili multiplanari, altro
86.93.16↔	Inserzione di espansore tissutale nella regione addominale	92.29.31↔	Brachiterapia interstiziale con impianto di emettitori permanenti, fino a 10 sorgenti
86.93.18↔	Inserzione di espansore tissutale nelle estremità inferiori	92.29.32↔	Brachiterapia interstiziale con impianto di emettitori permanenti, da 10 a 15 sorgenti
86.93.99↔	Inserzione di espansore tissutale, altro	92.29.33↔	Brachiterapia interstiziale con impianto di emettitori permanenti, da 16 a 20 sorgenti
92.27.00↔	Impianto o inserzione di elementi radioattivi (brachiterapia con radionuclidi chiusi), superficie corporea, altra o NAS sede di applicazione	92.29.34↔	Brachiterapia interstiziale con impianto di emettitori permanenti, da 21 a 25 sorgenti
92.27.10↔	Impianto o inserzione di elementi radioattivi (brachiterapia con radionuclidi chiusi), organi sessuali femminili, NAS	92.29.35↔	Brachiterapia interstiziale con impianto di emettitori permanenti, da 26 a 30 sorgenti
92.27.11↔	Impianto o inserzione di elementi radioattivi (brachiterapia con radionuclidi chiusi), in sede intrauterina	92.29.36↔	Brachiterapia interstiziale con impianto di emettitori permanenti, da 31 a 35 sorgenti
92.27.12↔	Impianto o inserzione di elementi radioattivi (brachiterapia con radionuclidi chiusi), in sede intravaginale	92.29.37↔	Brachiterapia interstiziale con impianto di emettitori permanenti, da 36 a 40 sorgenti
92.27.13↔	Impianto o inserzione di elementi radioattivi (brachiterapia con radionuclidi chiusi), in sede combinata intrauterina e intravaginale	92.29.38↔	Brachiterapia interstiziale con impianto di emettitori permanenti, da 41 a 45 sorgenti
92.27.21↔	Impianto o inserzione di elementi radioattivi (brachiterapia con radionuclidi chiusi), superficie corporea	92.29.39↔	Brachiterapia interstiziale con impianto di emettitori permanenti, da 46 a 50 sorgenti
92.27.22↔	Impianto o inserzione di elementi radioattivi (brachiterapia con radionuclidi chiusi), in sede intracavitaria	92.29.3a↔	Brachiterapia interstiziale con impianto di emettitori permanenti, da 51 a 55 sorgenti
92.27.23↔	Impianto o inserzione di elementi radioattivi (brachiterapia con radionuclidi chiusi), in sede endoluminale	92.29.3b↔	Brachiterapia interstiziale con impianto di emettitori permanenti, da 56 a 60 sorgenti
92.27.30↔	Impianto o inserzione di elementi radioattivi (brachiterapia con radionuclidi chiusi), vasi NAS	92.29.3c↔	Brachiterapia interstiziale con impianto di emettitori permanenti, da 61 a 65 sorgenti
92.27.31↔	Impianto o inserzione di elementi radioattivi (brachiterapia con radionuclidi chiusi), arterie coronarie	92.29.3d↔	Brachiterapia interstiziale con impianto di emettitori permanenti, da 66 a 70 sorgenti
92.27.39↔	Impianto o inserzione di elementi radioattivi (brachiterapia con radionuclidi chiusi), altri vasi	92.29.3e↔	Brachiterapia interstiziale con impianto di emettitori permanenti, più di 70 sorgenti
92.27.40↔	Impianto o inserzione di elementi radioattivi (brachiterapia con radionuclidi chiusi), intraoperatoria		
92.27.70↔	Mouflage radioattivi, NAS		
92.27.71↔	Mouflage radioattivi: costruzione e applicazione di moulage radioattivi superficiali		
92.27.72↔	Mouflage radioattivi: costruzione e applicazione di applicatori non impiegati sulla superficie corporea		
92.27.73↔	Mouflage radioattivi: costruzione e applicazione di applicatori oculari		
92.27.79↔	Mouflage radioattivi, altro		
92.28.00↔	Iniezione, instillazione o somministrazione per via orale di radioisotopi, NAS		
92.28.01↔	Instillazione di radionuclidi aperti in articolazioni		
92.28.02↔	Radioiodioterapia fino a 1,2 GBq I-131, senza somministrazione di tireotropina ricombinante (rh-TSH)		
92.28.03↔	Radioiodioterapia fino a 1,2 GBq I-131, con somministrazione di tireotropina ricombinante (rh-TSH)		
92.28.04↔	Radioiodioterapia da 1,2 a meno di 5 GBq I-131, senza somministrazione di tireotropina ricombinante (rh-TSH)		

**ADRG D13 Piccoli interventi su naso e orecchio**

Almeno una Procedura nella tabella D13-1

**DRG D13A Piccoli interventi su naso e orecchio, età < 6 anni**

Età &lt; 6 anni

**DRG D13B Piccoli interventi su naso e orecchio, età > 5 anni****Procedura D13-1**

20.01↔	Miringotomia con inserzione di drenaggio	28.6↔	Adenoidectomia senza tonsillectomia
22.01.00↔	Puntura dei seni paranasali per aspirazione o lavaggio, NAS	28.7x.00↔	Controllo di emorragia dopo tonsillectomia e adenoidectomia, NAS
22.01.10↔	Puntura dei seni paranasali per aspirazione o lavaggio, Puntura del seno mascellare	28.7x.10↔	Controllo di emorragia dopo tonsillectomia
22.01.11↔	Puntura del seno frontale (es. secondo Beck)	28.7x.11↔	Controllo di emorragia dopo adenoidectomia
22.01.99↔	Altra puntura dei seni paranasali per aspirazione o lavaggio, altro	28.7x.99↔	Controllo di emorragia dopo tonsillectomia e adenoidectomia, altro

**ADRG D15 Tracheostomia o impianto di endoprotesi dell'articolazione temporomandibolare**

Procedura nella tabella D15-1 o Procedura nella tabella D15-2

**DRG D15A Tracheostomia con CC estremamente gravi o impianto di endoprotesi dell'articolazione temporo-mandibolare**

PCCL &gt; 3 o Procedura nella tabella D15-2

**DRG D15B Tracheostomia senza CC estremamente gravi****Procedura D15-1**

31.1‡↔	Tracheostomia temporanea	31.74‡↔	Revisione della tracheostomia
31.21‡↔	Tracheostomia mediastinica	31.79.10‡↔	Plastica di allargamento di tracheostomia
31.29‡↔	Altra tracheostomia permanente		

**Procedura D15-2**

76.5x.60↔	Impianto di endoprotesi dell'articolazione temporomandibolare	76.5x.71↔	Impianto di endoprotesi totale dell'articolazione temporomandibolare con componenti preparati con sistema CAD-CAM (L)
76.5x.61↔	Sostituzione di endoprotesi dell'articolazione temporomandibolare		
76.5x.70↔	Impianto di endoprotesi totale dell'articolazione temporomandibolare con componenti prefabbricati (L)		

**ADRG D16 Rimozione di materiale di osteosintesi da mascella e faccia**

Procedura nella tabella D16-1

**DRG D16Z Rimozione di materiale di osteosintesi da mascella e faccia****Procedura D16-1**

76.97↔	Rimozione di mezzi di fissazione interna dalle ossa facciali
--------	--

**ADRG D17 Ricostruzione plastica del padiglione auricolare**

Procedura nella tabella D17-1

**DRG D17Z Ricostruzione plastica del padiglione auricolare**

**Procedura D17-1**

18.71.00↔	Ricostruzione di padiglione auricolare, NAS	18.71.22↔	Ricostruzione di padiglione auricolare, totale con lembo galeale
18.71.10↔	Ricostruzione di padiglione auricolare, parziale, NAS	18.71.23↔	Ricostruzione di padiglione auricolare, totale con innesto di cartilagine
18.71.11↔	Ricostruzione di padiglione auricolare, parziale con espansore tissutale	18.71.24↔	Ricostruzione di padiglione auricolare, totale con lembo microvascolare
18.71.12↔	Ricostruzione di padiglione auricolare, parziale con lembo galeale	18.71.29↔	Ricostruzione di padiglione auricolare, totale, altro
18.71.13↔	Ricostruzione di padiglione auricolare, parziale con innesto di cartilagine	18.71.30↔	Impianto di materiale alloplastico nella ricostruzione di padiglione auricolare
18.71.14↔	Ricostruzione di padiglione auricolare, parziale con lembo microvascolare	18.71.99↔	Ricostruzione di padiglione auricolare, altro
18.71.19↔	Ricostruzione di padiglione auricolare, parziale, altro	18.72↔	Reimpianto di orecchio amputato
18.71.20↔	Ricostruzione di padiglione auricolare, totale, NAS	18.79↔	Altra riparazione plastica dell'orecchio esterno
18.71.21↔	Ricostruzione di padiglione auricolare, totale con espansore tissutale		

**ADRG D20****Radioterapia per malattie e disturbi di orecchio, naso, bocca e gola, più di un giorno di degenza**

Procedura nella tabella D20-1 e durata del soggiorno &gt; 1 giorno

**DRG D20Z****Radioterapia per malattie e disturbi di orecchio, naso, bocca e gola, più di un giorno di degenza****Procedura D20-1**

92.20↔	Infusione d'isotopo radioattivo liquido	92.24.30↔	Teleradioterapia mediante fotoni: radioterapia estremamente complessa con attrezzatura specializzata
92.21.00↔	Radioterapia superficiale: NAS	92.25.00↔	Teleradioterapia con elettroni, acceleratore lineare, NAS
92.21.01↔	Radioterapia superficiale: fino a 2 campi di irradiazione	92.25.01↔	Teleradioterapia con elettroni, acceleratore lineare, irradiazione di campo esteso
92.21.02↔	Radioterapia superficiale: più di 2 campi di irradiazione	92.25.02↔	Teleradioterapia con elettroni, acceleratore lineare, irradiazione di un emicorpo
92.22.00↔	Radioterapia con ortovoltaggio: NAS	92.25.03↔	Teleradioterapia con elettroni, acceleratore lineare, irradiazione del corpo intero
92.22.01↔	Radioterapia con ortovoltaggio: fino a 2 campi di irradiazione	92.25.04↔	Teleradioterapia con elettroni, acceleratore lineare, radioterapia intraoperatoria
92.22.02↔	Radioterapia con ortovoltaggio: più di 2 campi di irradiazione	92.25.09↔	Teleradioterapia con elettroni, acceleratore lineare, altro
92.22.11↔	Roentgenterapia intraoperatoria, fino a 300 kV	92.25.11↔	Teleradioterapia con elettroni, acceleratore lineare, guidata dalle immagini
92.22.12↔	Roentgenterapia intraoperatoria, 300 kV - < 1 MV	92.25.12↔	Teleradioterapia con elettroni, acceleratore lineare, guidata dalle immagini, fino a 2 campi di irradiazione
92.22.19↔	Roentgenterapia intraoperatoria, altro	92.25.13↔	Teleradioterapia con elettroni, acceleratore lineare, guidata dalle immagini, più di 2 campi di irradiazione
92.23.00↔	Radioterapia ad alto voltaggio: NAS	92.25.14↔	Teleradioterapia con elettroni, acceleratore lineare, guidata dalle immagini, irradiazione 3D pianificata
92.23.01↔	Dispositivo di telecobaltoterapia, fino a 2 campi di irradiazione	92.25.15↔	Teleradioterapia con elettroni, acceleratore lineare, guidata dalle immagini, radioterapia a modulazione di intensità
92.23.02↔	Dispositivo di telecobaltoterapia, da 3 a 4 campi di irradiazione	92.25.21↔	Teleradioterapia con elettroni, acceleratore lineare, non guidata dalle immagini, fino a 2 campi di irradiazione
92.23.03↔	Dispositivo di telecobaltoterapia, più di 4 campi di irradiazione o irradiazione 3D pianificata	92.25.22↔	Teleradioterapia con elettroni, acceleratore lineare, non guidata dalle immagini, più di 2 campi di irradiazione
92.23.08↔	Radioterapia ad alto voltaggio: altri isotopi	92.25.23↔	Teleradioterapia con elettroni, acceleratore lineare, non guidata dalle immagini, irradiazione 3D pianificata
92.23.09↔	Dispositivo di telecobaltoterapia, altro	92.25.24↔	Teleradioterapia con elettroni, acceleratore lineare, non guidata dalle immagini, radioterapia a modulazione di intensità
92.24.00↔	Teleradioterapia mediante fotoni, acceleratore lineare, NAS	92.26.00↔	Teleradioterapia con altre radiazioni particellari, NAS
92.24.01↔	Teleradioterapia mediante fotoni, acceleratore lineare, irradiazione di campo esteso	92.26.10↔	Terapia con protoni, non guidata dalle immagini, fino a 2 campi di irradiazione
92.24.02↔	Teleradioterapia mediante fotoni, acceleratore lineare, irradiazione di un emicorpo	92.26.11↔	Terapia con protoni, guidata dalle immagini, fino a 2 campi di irradiazione
92.24.03↔	Teleradioterapia mediante fotoni, acceleratore lineare, irradiazione del corpo intero	92.26.20↔	Terapia con protoni, non guidata dalle immagini, più di 2 campi di irradiazione
92.24.04↔	Teleradioterapia mediante fotoni, acceleratore lineare, radioterapia intraoperatoria	92.26.21↔	Terapia con protoni, guidata dalle immagini, più di 2 campi di irradiazione
92.24.09↔	Teleradioterapia mediante fotoni, acceleratore lineare, altro	92.26.99↔	Teleradioterapia con altre radiazioni particellari, altro
92.24.11↔	Teleradioterapia mediante fotoni, acceleratore lineare, guidata dalle immagini, fino a 2 campi di irradiazione	92.27.00↔	Impianto o inserzione di elementi radioattivi (brachiterapia con radionuclidi chiusi), superficie corporea, altra o NAS sede di applicazione
92.24.12↔	Teleradioterapia mediante fotoni, acceleratore lineare, guidata dalle immagini, più di 2 campi di irradiazione		
92.24.13↔	Teleradioterapia mediante fotoni, acceleratore lineare, guidata dalle immagini, irradiazione 3D pianificata		
92.24.14↔	Teleradioterapia mediante fotoni, acceleratore lineare, guidata dalle immagini, radioterapia a modulazione di intensità		
92.24.21↔	Teleradioterapia mediante fotoni, acceleratore lineare, non guidata dalle immagini, fino a 2 campi di irradiazione		
92.24.22↔	Teleradioterapia mediante fotoni, acceleratore lineare, non guidata dalle immagini, più di 2 campi di irradiazione		
92.24.23↔	Teleradioterapia mediante fotoni, acceleratore lineare, non guidata dalle immagini, irradiazione 3D pianificata		
92.24.24↔	Teleradioterapia mediante fotoni, acceleratore lineare, non guidata dalle immagini, radioterapia a modulazione di intensità		

92.27.10↔	Impianto o inserzione di elementi radioattivi (brachiterapia con radionuclidi chiusi), organi sessuali femminili, NAS	92.29.21↔	Brachiterapia interstiziale con impianto volumetrico di emettitori rimovibili multiplanari, basso rateo di dose
92.27.11↔	Impianto o inserzione di elementi radioattivi (brachiterapia con radionuclidi chiusi), in sede intrauterina	92.29.22↔	Brachiterapia interstiziale con impianto volumetrico di emettitori rimovibili multiplanari, rateo di dose pulsata (pulsed dose rate)
92.27.12↔	Impianto o inserzione di elementi radioattivi (brachiterapia con radionuclidi chiusi), in sede intravaginale	92.29.23↔	Brachiterapia interstiziale con impianto volumetrico di emettitori rimovibili multiplanari, alto rateo di dose
92.27.13↔	Impianto o inserzione di elementi radioattivi (brachiterapia con radionuclidi chiusi), in sede combinata intrauterina e intravaginale	92.29.24↔	Brachiterapia con impianto di emettitori rimovibili multiplanari, alto rateo di dose, intraoperatoria
92.27.21↔	Impianto o inserzione di elementi radioattivi (brachiterapia con radionuclidi chiusi), superficie corporea	92.29.29↔	Brachiterapia interstiziale con impianto volumetrico di emettitori rimovibili multiplanari, altro
92.27.22↔	Impianto o inserzione di elementi radioattivi (brachiterapia con radionuclidi chiusi), in sede intracavitaria	92.29.31↔	Brachiterapia interstiziale con impianto di emettitori permanenti, fino a 10 sorgenti
92.27.23↔	Impianto o inserzione di elementi radioattivi (brachiterapia con radionuclidi chiusi), in sede endoluminale	92.29.32↔	Brachiterapia interstiziale con impianto di emettitori permanenti, da 10 a 15 sorgenti
92.27.30↔	Impianto o inserzione di elementi radioattivi (brachiterapia con radionuclidi chiusi), vasi NAS	92.29.33↔	Brachiterapia interstiziale con impianto di emettitori permanenti, da 16 a 20 sorgenti
92.27.31↔	Impianto o inserzione di elementi radioattivi (brachiterapia con radionuclidi chiusi), arterie coronarie	92.29.34↔	Brachiterapia interstiziale con impianto di emettitori permanenti, da 21 a 25 sorgenti
92.27.39↔	Impianto o inserzione di elementi radioattivi (brachiterapia con radionuclidi chiusi), altri vasi	92.29.35↔	Brachiterapia interstiziale con impianto di emettitori permanenti, da 26 a 30 sorgenti
92.27.40↔	Impianto o inserzione di elementi radioattivi (brachiterapia con radionuclidi chiusi), intraoperatoria	92.29.36↔	Brachiterapia interstiziale con impianto di emettitori permanenti, da 31 a 35 sorgenti
92.27.70↔	Mouflage radioattivi, NAS	92.29.37↔	Brachiterapia interstiziale con impianto di emettitori permanenti, da 36 a 40 sorgenti
92.27.71↔	Mouflage radioattivi: costruzione e applicazione di mouflage radioattivi superficiali	92.29.38↔	Brachiterapia interstiziale con impianto di emettitori permanenti, da 41 a 45 sorgenti
92.27.72↔	Mouflage radioattivi: costruzione e applicazione di applicatori non impiegati sulla superficie corporea	92.29.39↔	Brachiterapia interstiziale con impianto di emettitori permanenti, da 46 a 50 sorgenti
92.27.73↔	Mouflage radioattivi: costruzione e applicazione di applicatori oculari	92.29.3a↔	Brachiterapia interstiziale con impianto di emettitori permanenti, da 51 a 55 sorgenti
92.27.79↔	Mouflage radioattivi, altro	92.29.3b↔	Brachiterapia interstiziale con impianto di emettitori permanenti, da 56 a 60 sorgenti
92.28.00↔	Iniezione, instillazione o somministrazione per via orale di radioisotopi, NAS	92.29.3c↔	Brachiterapia interstiziale con impianto di emettitori permanenti, da 61 a 65 sorgenti
92.28.01↔	Instillazione di radionuclidi aperti in articolazioni	92.29.3d↔	Brachiterapia interstiziale con impianto di emettitori permanenti, da 66 a 70 sorgenti
92.28.02↔	Radioiodoterapia fino a 1,2 GBq I-131, senza somministrazione di tireotropina ricombinante (rh-TSH)	92.29.3e↔	Brachiterapia interstiziale con impianto di emettitori permanenti, più di 70 sorgenti
92.28.03↔	Radioiodoterapia fino a 1,2 GBq I-131, con somministrazione di tireotropina ricombinante (rh-TSH)	92.29.40↔	Brachiterapia con applicatori superficiali, NAS
92.28.04↔	Radioiodoterapia da 1,2 a meno di 5 GBq I-131, senza somministrazione di tireotropina ricombinante (rh-TSH)	92.29.49↔	Brachiterapia con applicatori superficiali, altro
92.28.05↔	Radioiodoterapia da 1,2 a meno di 5 GBq I-131, con somministrazione di tireotropina ricombinante (rh-TSH)	92.29.51↔	Rimozione di radionuclidi chiusi o di applicatori inattivi sotto anestesia
92.28.06↔	Radioiodoterapia da 5 GBq I-131, senza somministrazione di tireotropina ricombinante (rh-TSH)	92.30.00↔	Radioterapia stereotassica, in seduta unica, NAS
92.28.07↔	Radioiodoterapia da 5 GBq I-131, con somministrazione di tireotropina ricombinante (rh-TSH)	92.30.01↔	Radioterapia stereotassica, in seduta unica: Cerebrale, NAS
92.28.11↔	Terapia con radionuclidi aperti per metastasi ossee	92.30.02↔	Radioterapia stereotassica, in seduta unica: Extracerebrale, NAS
92.28.13↔	Terapia radiorecettoriale con analoghi della somatostatina DOTA-coniugati	92.30.20↔	Radioterapia stereotassica, in seduta unica: Cerebrale, radioterapia a modulazione di intensità
92.28.20↔	Radioimmunoterapia con 90Y ibritumomab tiuxetano, parenterale	92.30.21↔	Radioterapia stereotassica, in seduta unica: Cerebrale, radioterapia ad arco a modulazione di intensità (IMAT)
92.28.21↔	Somministrazione parenterale di iodio-131-MIBG (metaiodobenzilguanidina)	92.30.22↔	Radioterapia stereotassica, in seduta unica: Cerebrale, guidata dalle immagini
92.28.22↔	Radioimmunoterapia con iodio-131 [I-131] tositumomab, parenterale	92.30.30↔	Radioterapia stereotassica, in seduta unica: Extracerebrale, radioterapia a modulazione di intensità
92.28.31↔	Radio-chemioembolizzazione endovascolare selettiva con I-131-Lipiodol	92.30.31↔	Radioterapia stereotassica, in seduta unica: Extracerebrale, radioterapia ad arco a modulazione di intensità (IMAT)
92.28.32↔	Terapia endovascolare selettiva con radionuclidi (SIRT) mediante embolizzazione con microsferi marcate con ittrio-90	92.30.32↔	Radioterapia stereotassica, in seduta unica: Extracerebrale, guidata dalle immagini
92.28.33↔	Brachiterapia endovascolare con renio-188	92.30.99↔	Radioterapia stereotassica, in seduta unica, altro
92.28.99↔	Iniezione, instillazione o somministrazione per via orale di radioisotopi, altro	92.31.00↔	Radiochirurgia con fotoni NAS, cerebrale
92.29.00↔	Brachiterapia con radionuclidi chiusi, NAS	92.31.10↔	Radiochirurgia con fotoni NAS, extracerebrale
92.29.09↔	Brachiterapia con radionuclidi chiusi, altro	92.32.00↔	Radiochirurgia con fotoni a sorgente multiple, NAS
92.29.11↔	Brachiterapia interstiziale con impianto di emettitori rimovibili monoplanari, basso rateo di dose	92.32.01↔	Radiochirurgia con fotoni a sorgenti multiple: Gamma knife
92.29.12↔	Brachiterapia interstiziale con impianto di emettitori rimovibili monoplanari, rateo di dose pulsata (pulsed dose rate)	92.33.00↔	Radiochirurgia con particelle, NAS
92.29.13↔	Brachiterapia interstiziale con impianto di emettitori rimovibili monoplanari, alto rateo di dose	92.33.01↔	Altra radioterapia ad alto voltaggio: radioterapia stereotassica, in seduta unica, cerebrale
92.29.19↔	Brachiterapia interstiziale con impianto di emettitori rimovibili monoplanari, altro	92.33.11↔	Altra radioterapia ad alto voltaggio: radioterapia stereotassica, in seduta unica, extracerebrale
		92.39.01↔	Altra radioterapia ad alto voltaggio, irradiazione stereotassica, frazionata, cerebrale, NAS
		92.39.11↔	Altra radioterapia ad alto voltaggio, irradiazione stereotassica, frazionata, extracerebrale, NAS

92.39.20↔	Altra radioterapia ad alto voltaggio, irradiazione stereotassica, frazionata: Cerebrale, radioterapia a modulazione di intensità	92.39.31↔	Altra radioterapia ad alto voltaggio, irradiazione stereotassica, frazionata: Extracerebrale, radioterapia ad arco a modulazione di intensità (IMAT)
92.39.21↔	Altra radioterapia ad alto voltaggio, irradiazione stereotassica, frazionata: Cerebrale, radioterapia ad arco a modulazione di intensità (IMAT)	92.39.32↔	Altra radioterapia ad alto voltaggio, irradiazione stereotassica, frazionata: Extracerebrale, guidata dalle immagini
92.39.22↔	Altra radioterapia ad alto voltaggio, irradiazione stereotassica, frazionata: Cerebrale, guidata dalle immagini	92.39.39↔	Altra radioterapia ad alto voltaggio, irradiazione stereotassica, frazionata, extracerebrale, altro
92.39.29↔	Altra radioterapia ad alto voltaggio, irradiazione stereotassica, frazionata, cerebrale, altro	92.41↔	Radioterapia intraoperatoria con elettroni
92.39.30↔	Altra radioterapia ad alto voltaggio, irradiazione stereotassica, frazionata: Extracerebrale, radioterapia a modulazione di intensità		

**ADRG D22****Interventi su cavo orale e bocca eccetto che per neoplasie maligne**

Procedura nella tabella D22-1

**DRG D22Z****Interventi su cavo orale e bocca eccetto che per neoplasie maligne****Procedura D22-1**

23.6↔	Impianto di protesi dentaria	27.24.20↔	Biopsia a cielo aperto (con incisione) di mucosa della guancia, pavimento della bocca e altre strutture della bocca
24.0↔	Incisione di gengiva o di osso alveolare	27.24.99↔	Biopsia della bocca, struttura non specificata, altro
24.11.00↔	Biopsia della gengiva, NAS	27.31.00↔	Asportazione o distruzione locale di lesione o tessuto del palato osseo, NAS
24.11.20↔	Biopsia a cielo aperto (con incisione) della gengiva	27.31.10↔	Asportazione locale di lesione o tessuto del palato osseo
24.11.99↔	Biopsia della gengiva, altro	27.31.20↔	Asportazione parziale di lesione o tessuto del palato osseo
24.12.00↔	Biopsia dell'alveolo dentale, NAS	27.31.30↔	Distruzione di lesione o tessuto del palato osseo
24.12.20↔	Biopsia a cielo aperto (con incisione) dell'alveolo dentale	27.31.99↔	Asportazione o distruzione locale di lesione o tessuto del palato osseo, altro
24.12.99↔	Biopsia dell'alveolo dentale, altro	27.32.00↔	Asportazione o distruzione ampia di lesione o tessuto del palato osseo, NAS
24.2x.00↔	Gengivoplastica, NAS	27.32.10↔	Asportazione totale per via transorale di lesione o tessuto del palato osseo
24.2x.10↔	Gengivoplastica con innesto o impianto	27.32.11↔	Asportazione radicale per via transmandibolare di lesione o tessuto del palato osseo [resezione in blocco]
24.2x.99↔	Gengivoplastica, altro	27.32.12↔	Asportazione radicale per via transfacciale di lesione o tessuto del palato osseo [resezione in blocco]
24.31↔	Asportazione di lesione o tessuto della gengiva	27.32.99↔	Asportazione o distruzione ampia di lesione o tessuto del palato osseo, altro
24.4x.00↔	Asportazione di lesione dentaria della mandibola, NAS	27.42↔	Ampia asportazione di lesione del labbro
24.4x.10↔	Asportazione di lesione dentaria della mandibola con apertura del seno mascellare o del pavimento nasale	27.43.00↔	Altra asportazione di lesione o tessuto del labbro, NAS
24.4x.11↔	Asportazione di lesione dentaria della mandibola con esposizione del nervo	27.43.10↔	Altra asportazione di lesione o tessuto del labbro, asportazione locale
24.4x.99↔	Asportazione di lesione dentaria della mandibola, altro	27.43.99↔	Altra asportazione di lesione o tessuto del labbro, altro
24.5x.00↔	Alveoloplastica, NAS	27.44.00↔	Asportazione radicale di lesione del labbro, NAS
24.5x.10↔	Alveoloplastica con innesto	27.44.10↔	Asportazione radicale di lesione del labbro con controllo istografico
24.5x.99↔	Alveoloplastica, altro	27.44.20↔	Asportazione radicale di lesione cutanea del labbro con innesto o trasposizione di cute
24.7↔	Applicazione di apparecchio ortodontico	27.44.99↔	Asportazione radicale di lesione del labbro, altro
24.91.00↔	Estensione o approfondimento del solco linguale o buccolabiale, NAS	27.49.00↔	Altra asportazione della bocca, NAS
24.91.10↔	Vestiboloplastica	27.49.10↔	Asportazione della guancia
24.91.11↔	Plastica del pavimento della bocca	27.49.11↔	Asportazione del pavimento della bocca
24.91.99↔	Estensione o approfondimento del solco linguale o buccolabiale, altro	27.49.99↔	Altra asportazione della bocca, altro
25.02↔	Biopsia aperta della lingua	27.53↔	Chiusura di fistola della bocca
25.1↔	Asportazione o distruzione di lesione o tessuto della lingua	27.54.00↔	Riparazione di schisi (congenita) del labbro, NAS
25.59.00↔	Altri interventi di riparazione e di plastica sulla lingua, NAS	27.54.10↔	Labioplastica per schisi (congenita) del labbro
25.59.10↔	Ricostruzione plastica della lingua, NAS	27.54.11↔	Intervento secondario per schisi (congenita) del labbro
25.59.99↔	Altri interventi di riparazione e di plastica sulla lingua, altro	27.54.99↔	Riparazione di schisi (congenita) del labbro, altro
25.92↔	Frenulectomia linguale	27.55.00↔	Innesto a tutto spessore di cute su labbro e bocca, NAS
25.93↔	Lisi di aderenze della lingua	27.55.10↔	Piccolo innesto a tutto spessore su labbro e bocca
25.94↔	Altra glosotomia	27.55.20↔	Ampio innesto a tutto spessore su labbro e bocca
27.1↔	Incisione del palato	27.55.99↔	Innesto a tutto spessore di cute su labbro e bocca, altro
27.21.00↔	Biopsia del palato osseo, NAS	27.58↔	Revisione di lembo pedunculato o libero o di innesto cutaneo libero di labbro e bocca
27.21.20↔	Biopsia a cielo aperto (con incisione) del palato osseo	27.59.00↔	Altra ricostruzione plastica di labbro e bocca, NAS
27.21.99↔	Biopsia del palato osseo, altro	27.59.10↔	Piccolo innesto cutaneo rigenerativo temporaneo nel labbro
27.22.00↔	Biopsia dell'ugola e del palato molle, NAS		
27.22.20↔	Biopsia a cielo aperto (con incisione) dell'ugola e del palato molle		
27.22.99↔	Biopsia dell'ugola e del palato molle, altro		
27.23.00↔	Biopsia del labbro, NAS		
27.23.99↔	Biopsia del labbro, altro		
27.24.00↔	Biopsia della bocca, struttura non specificata, NAS		

27.59.11↔	Ampio innesto cutaneo rigenerativo temporaneo nel labbro	86.4x.2a↔	Asportazione radicale di lesione della cute delle natiche con innesto o trasposizione di cute
27.59.20↔	Piccola copertura dei tessuti molli del labbro con cheratinociti coltivati	86.4x.2b↔	Asportazione radicale di lesione della cute delle estremità inferiore con innesto o trasposizione di cute
27.59.21↔	Ampia copertura dei tessuti molli del labbro con cheratinociti coltivati	86.4x.99↔	Asportazione radicale di lesione della cute, altro
27.59.30↔	Piccola copertura temporanea dei tessuti molli del labbro mediante combinazione di varie procedure	86.69.10↔	Piccolo innesto cutaneo a spessore parziale nel capo (eccetto labbra e bocca)
27.59.31↔	Ampia copertura temporanea dei tessuti molli del labbro mediante combinazione di varie procedure	86.69.11↔	Piccolo innesto cutaneo a spessore parziale nel collo
27.59.41↔	Altra ricostruzione plastica di labbro e bocca con lembo a distanza pedunculato	86.69.12↔	Ampio innesto cutaneo a spessore parziale nella spalla e nel braccio
27.59.50↔	Distacco del peduncolo dopo plastica cutanea del labbro	86.69.13↔	Piccolo innesto cutaneo a spessore parziale nell'avambraccio
27.59.60↔	Inserzione di espansore tissutale nel labbro	86.69.14↔	Piccolo innesto cutaneo sottile nella mano
27.59.99↔	Altra ricostruzione plastica di labbro e bocca, altro	86.69.15↔	Piccolo innesto cutaneo a spessore parziale nella parete toracica e nel dorso
27.71↔	Incisione dell'ugola	86.69.16↔	Piccolo innesto cutaneo a spessore parziale nella regione addominale
27.72↔	Asportazione dell'ugola	86.69.17↔	Piccolo innesto cutaneo a spessore parziale nella regione inguinale e genitale
27.79↔	Altri interventi sull'ugola	86.69.18↔	Piccolo innesto cutaneo a spessore parziale nella coscia e nella gamba
27.92↔	Incisione della bocca, struttura non specificata	86.69.19↔	Piccolo innesto cutaneo a spessore parziale in altra sede
27.99↔	Altri interventi sul cavo orale	86.69.1a↔	Piccolo innesto cutaneo a spessore parziale nel piede
86.4x.00↔	Asportazione radicale di lesione della cute, NAS	86.69.20↔	Ampio innesto cutaneo a spessore parziale nel capo (eccetto labbra e bocca)
86.4x.10↔	Asportazione radicale di lesione della cute del capo con controllo istografico	86.69.21↔	Ampio innesto cutaneo a spessore parziale nel collo
86.4x.11↔	Asportazione radicale di lesione della cute del collo con controllo istografico	86.69.22↔	Ampio innesto cutaneo a spessore parziale nella spalla e nel braccio
86.4x.13↔	Asportazione radicale di lesione della cute dell'avambraccio e della mano con controllo istografico	86.69.23↔	Ampio innesto cutaneo a spessore parziale nell'avambraccio
86.4x.17↔	Asportazione radicale di lesione della cute della regione inguinale e genitale e delle natiche con controllo istografico	86.69.24↔	Ampio innesto cutaneo a spessore parziale nella mano
86.4x.18↔	Asportazione radicale di lesione della cute delle estremità inferiore con controllo istografico	86.69.25↔	Ampio innesto cutaneo sottile nella parete toracica e nel dorso
86.4x.19↔	Asportazione radicale di lesione della cute di altra localizzazione con controllo istografico	86.69.26↔	Ampio innesto cutaneo a spessore parziale nella regione addominale
86.4x.20↔	Asportazione radicale di lesione della cute del capo con innesto o trasposizione di cute	86.69.27↔	Ampio innesto cutaneo a spessore parziale nella regione inguinale e genitale
86.4x.21↔	Asportazione radicale di lesione della cute del collo con innesto o trasposizione di cute	86.69.28↔	Ampio innesto cutaneo a spessore parziale nelle natiche
86.4x.22↔	Asportazione radicale di lesione della cute di spalla e ascella con innesto o trasposizione di cute	86.69.29↔	Ampio innesto cutaneo a spessore parziale in altra sede
86.4x.23↔	Asportazione radicale di lesione della cute di braccio e gomito con innesto o trasposizione di cute	86.69.2a↔	Ampio innesto cutaneo a spessore parziale nella coscia e nella gamba
86.4x.24↔	Asportazione radicale di lesione della cute dell'avambraccio con innesto o trasposizione di cute	86.69.2b↔	Ampio innesto cutaneo a spessore parziale nel piede
86.4x.25↔	Asportazione radicale di lesione della cute della mano con innesto o trasposizione di cute	86.83.00↔	Intervento di plastica per la riduzione di ampiezza, NAS
86.4x.26↔	Asportazione radicale di lesione della cute della parete toracica e del dorso con innesto o trasposizione di cute	86.83.13↔	Intervento di plastica riduttiva sull'avambraccio
86.4x.27↔	Asportazione radicale di lesione della cute della regione addominale con innesto o trasposizione di cute	86.83.14↔	Intervento di plastica riduttiva sulla mano
86.4x.28↔	Asportazione radicale di lesione della cute della regione inguinale e genitale con innesto o trasposizione di cute	86.83.15↔	Intervento di plastica riduttiva sulla regione addominale
86.4x.29↔	Asportazione radicale di lesione della cute di altra localizzazione con innesto o trasposizione di cute	86.83.16↔	Intervento di plastica riduttiva sulla regione inguinale e genitale o sulle natiche
		86.83.17↔	Intervento di plastica riduttiva sulle estremità inferiore
		86.83.19↔	Intervento di plastica riduttiva in altra sede
		86.83.99↔	Intervento di plastica per la riduzione di ampiezza, altro

**ADRG D23****Impianto di apparecchio acustico**

Procedura nella tabella D23-1

**DRG D23Z****Impianto di apparecchio acustico****Procedura D23-1**

20.95.00↔	Impianto di apparecchio acustico elettromagnetico, NAS	20.95.11↔	Impianto o sostituzione di apparecchio acustico attivo con interruzione della catena degli ossicini
20.95.10↔	Impianto o sostituzione di apparecchio acustico attivo senza interruzione della catena degli ossicini	20.95.99↔	Impianto di apparecchio acustico elettromagnetico, altro

**ADRG D24****Plastiche cutanee complesse e interventi maggiori sul capo e sul collo**

Almeno una Procedura nella tabella D24-1 o (Procedura nella tabella D24-2 o Procedura nella tabella D24-3) e (Procedura nella tabella D24-4 o Procedura nella tabella D24-5)

**DRG D24A****Plastiche cutanee complesse e interventi maggiori sul capo e sul collo con CC estremamente gravi o intervento combinato**

PCCL > 3 o (Procedura nella tabella D24-6 o Procedura nella tabella D24-7) e Procedura nella tabella D24-4 o (Procedura nella tabella D24-2 o Procedura nella tabella D24-3) e (Procedura nella tabella D24-4 o Procedura nella tabella D24-5)

**DRG D24B****Plastiche cutanee complesse e interventi maggiori sul capo e sul collo senza CC estremamente gravi, senza intervento combinato****Procedura D24-1**

- |           |   |           |   |
|-----------|---|-----------|---|
| 27.32.00↔ | Asportazione o distruzione ampia di lesione o tessuto del palato osseo, NAS   | 30.4x.19↔ | Laringectomia radicale, con faringectomia, altra ricostruzione  |
| 27.32.10↔ | Asportazione totale per via transorale di lesione o tessuto del palato osseo  | 30.4x.20↔ | Laringectomia radicale, con faringectomia e tiroidectomia, senza ricostruzione  |
| 27.32.11↔ | Asportazione radicale per via transmandibolare di lesione o tessuto del palato osseo [resezione in blocco]                          | 30.4x.21↔ | Laringectomia radicale, con faringectomia e tiroidectomia, ricostruzione con mucosa locale                                |
| 27.32.12↔ | Asportazione radicale per via transfaciale di lesione o tessuto del palato osseo [resezione in blocco]                              | 30.4x.22↔ | Laringectomia radicale, con faringectomia e tiroidectomia, ricostruzione con innesto non vascolarizzato                   |
| 27.32.99↔ | Asportazione o distruzione ampia di lesione o tessuto del palato osseo, altro   | 30.4x.23↔ | Laringectomia radicale, con faringectomia e tiroidectomia, ricostruzione con lembo regionale peduncolato                  |
| 27.57.10↔ | Impianto di innesto libero con anastomosi microvascolare su labbro e bocca  | 30.4x.24↔ | Laringectomia radicale, con faringectomia e tiroidectomia, ricostruzione con lembo peduncolato                            |
| 27.59.40↔ | Altra ricostruzione plastica di labbro e bocca mediante innesto libero con anastomosi microvascolare                                | 30.4x.25↔ | Laringectomia radicale, con faringectomia e tiroidectomia, ricostruzione con innesto libero con anastomosi microvascolare |
| 29.33.11↔ | Faringectomia parziale, Ricostruzione con lembo peduncolato regionale o a distanza  | 30.4x.26↔ | Laringectomia radicale, con faringectomia e tiroidectomia, ricostruzione con innesto intestinale libero                   |
| 29.33.12↔ | Faringectomia parziale, Ricostruzione con innesto libero con anastomosi microvascolare  | 30.4x.27↔ | Laringectomia radicale, con faringectomia e tiroidectomia, ricostruzione con pull-up gastrico                             |
| 29.33.20↔ | Faringectomia totale, Ricostruzione con lembo peduncolato regionale o a distanza  | 30.4x.29↔ | Laringectomia radicale, con faringectomia e tiroidectomia, altra ricostruzione  |
| 29.33.21↔ | Faringectomia totale, Ricostruzione con innesto libero con anastomosi microvascolare, innesto intestinale libero o pull-up gastrico | 30.4x.99↔ | Laringectomia radicale, altro   |
| 30.3x.00↔ | Laringectomia totale, NAS   | 31.75↔    | Ricostruzione della trachea e costruzione di laringe artificiale  |
| 30.3x.10↔ | Laringectomia totale, senza ricostruzione   | 40.40↔    | Dissezione radicale del collo, NAS  |
| 30.3x.11↔ | Laringectomia totale, ricostruzione con mucosa locale   | 40.41.00↔ | Dissezione radicale del collo monolaterale, NAS   |
| 30.3x.12↔ | Laringectomia totale, ricostruzione con innesto non vascolarizzato  | 40.41.10↔ | Dissezione selettiva (funzionale) del collo, sopraomioidea (regione I-III)  |
| 30.3x.13↔ | Laringectomia totale, ricostruzione con lembo regionale peduncolato   | 40.41.11↔ | Dissezione selettiva (funzionale) del collo, laterale (regione II-IV)   |
| 30.3x.14↔ | Laringectomia totale, ricostruzione con lembo a distanza peduncolato  | 40.41.12↔ | Dissezione selettiva (funzionale) del collo, anterolaterale (regione I-IV)  |
| 30.3x.15↔ | Laringectomia totale, ricostruzione con innesto libero con anastomosi microvascolare  | 40.41.13↔ | Dissezione selettiva (funzionale) del collo, posterolaterale (regione II-V)   |
| 30.3x.16↔ | Laringectomia totale, ricostruzione con innesto intestinale libero  | 40.41.14↔ | Dissezione selettiva (funzionale) del collo, centrale (regione VI)  |
| 30.3x.17↔ | Laringectomia totale, ricostruzione con pull-up gastrico  | 40.41.20↔ | Dissezione radicale del collo (incl. modificata)  |
| 30.3x.19↔ | Laringectomia totale, altra ricostruzione   | 40.41.21↔ | Dissezione allargata del collo  |
| 30.3x.99↔ | Laringectomia totale, altro   | 40.41.99↔ | Dissezione radicale del collo monolaterale, altro   |
| 30.4x.00↔ | Laringectomia radicale, NAS   | 42.42.00↔ | Esofagectomia totale, NAS   |
| 30.4x.10↔ | Laringectomia radicale, con faringectomia, senza ricostruzione  | 42.42.10↔ | Esofagectomia totale, senza ricostituzione della continuità   |
| 30.4x.11↔ | Laringectomia radicale, con faringectomia, ricostruzione con mucosa locale  | 42.42.20↔ | Esofagectomia totale, con ricostituzione della continuità, transmediastinica  |
| 30.4x.12↔ | Laringectomia radicale, con faringectomia, ricostruzione con innesto non vascolarizzato   | 42.42.21↔ | Esofagectomia totale, con ricostituzione della continuità, per via toracoaddominale                                       |
| 30.4x.13↔ | Laringectomia radicale, con faringectomia, ricostruzione con lembo regionale peduncolato  | 42.42.29↔ | Esofagectomia totale, con ricostituzione della continuità, per altra via  |
| 30.4x.14↔ | Laringectomia radicale, con faringectomia, ricostruzione con lembo peduncolato  | 42.42.99↔ | Esofagectomia totale, altro   |
| 30.4x.15↔ | Laringectomia radicale, con faringectomia, ricostruzione con innesto libero con anastomosi microvascolare                           | 76.31.20↔ | Mandibolectomia parziale, Ricostruzione mediante innesto con anastomosi microvascolare                                    |
| 30.4x.16↔ | Laringectomia radicale, con faringectomia, ricostruzione con innesto intestinale libero   | 76.69.10↔ | Osteotomia tipo Le Fort II o Le Fort III per l'avanzamento del terzo medio della faccia senza distrazione                 |
| 30.4x.17↔ | Laringectomia radicale, con faringectomia, ricostruzione con pull-up gastrico   | 76.69.20↔ | Osteotomia tipo Le Fort II per l'avanzamento del terzo medio della faccia con distrazione                                 |
|           |   | 76.69.21↔ | Osteotomia tipo Le Fort II per l'avanzamento del terzo medio della faccia combinata con altra osteotomia con distrazione  |
|           |   | 76.69.30↔ | Osteotomia tipo Le Fort III per l'avanzamento del terzo medio della faccia con distrazione                                |

76.69.40↔	Osteotomia tipo Le Fort III per l'avanzamento del terzo medio della faccia, combinata con osteotomia tipo Le Fort I con distrazione	86.74.99↔	Trasferimento di lembo pedunculato o libero in altra sede, altro
76.91.11↔	Innesto osseo su ossa facciali, con peduncolo vascolare	86.76.00↔	Trasferimento di lembo pedunculato o libero in altra sede, ampio, NAS
86.70↔	Innesti pedunculati o a lembo, NAS	86.76.10↔	Ampia plastica di allungamento sul capo (eccetto labbra e bocca)
86.74.00↔	Trasferimento di lembo pedunculato o libero in altra sede, NAS	86.76.11↔	Ampia plastica di allungamento sul collo
86.74.10↔	Piccola plastica di allungamento sul capo (eccetto labbra e bocca)	86.76.12↔	Ampia plastica di allungamento su spalla e braccio
86.74.11↔	Piccola plastica di allungamento sul collo	86.76.13↔	Ampia plastica di allungamento sull'avambraccio
86.74.12↔	Piccola plastica di allungamento su spalla e braccio	86.76.14↔	Ampia plastica di allungamento su parete toracica e dorso
86.74.13↔	Piccola plastica di allungamento sull'avambraccio	86.76.15↔	Ampia plastica di allungamento sulla regione addominale
86.74.14↔	Piccola plastica di allungamento su parete toracica e dorso	86.76.16↔	Ampia plastica di allungamento sulla regione inguinale e genitale
86.74.15↔	Piccola plastica di allungamento sulla regione addominale	86.76.17↔	Ampia plastica di allungamento sulle natiche
86.74.16↔	Piccola plastica di allungamento sulla regione inguinale e genitale	86.76.19↔	Ampia plastica di allungamento in altra sede
86.74.17↔	Piccola plastica di allungamento sulle natiche	86.76.1a↔	Ampia plastica di allungamento su coscia e gamba
86.74.18↔	Piccola plastica di allungamento su coscia e gamba	86.76.1b↔	Ampia plastica di allungamento sul piede
86.74.19↔	Piccola plastica di allungamento in altra sede	86.76.20↔	Ampia plastica di avanzamento e rotazione sul capo (eccetto labbra e bocca)
86.74.1a↔	Piccola plastica di allungamento sul piede	86.76.21↔	Ampia plastica di avanzamento e rotazione sul collo
86.74.20↔	Piccola plastica di avanzamento e rotazione sul capo (eccetto labbra e bocca)	86.76.22↔	Ampia plastica di avanzamento e rotazione su spalla e braccio
86.74.21↔	Piccola plastica di avanzamento e rotazione sul collo	86.76.23↔	Ampia plastica di avanzamento e rotazione sull'avambraccio
86.74.22↔	Piccola plastica di avanzamento e rotazione su spalla e braccio	86.76.24↔	Ampia plastica di avanzamento e rotazione su parete toracica e dorso
86.74.23↔	Piccola plastica di avanzamento e rotazione sull'avambraccio	86.76.25↔	Ampia plastica di avanzamento e rotazione sulla regione addominale
86.74.25↔	Piccola plastica di avanzamento e rotazione su parete toracica e dorso	86.76.26↔	Ampia plastica di avanzamento e rotazione sulla regione inguinale e genitale
86.74.26↔	Piccola plastica di avanzamento e rotazione sulla regione addominale	86.76.27↔	Ampia plastica di avanzamento e rotazione sulle natiche
86.74.27↔	Piccola plastica di avanzamento e rotazione sulla regione inguinale e genitale	86.76.28↔	Ampia plastica di avanzamento e rotazione su coscia e gamba
86.74.28↔	Piccola plastica di avanzamento e rotazione sulle natiche	86.76.29↔	Ampia plastica di avanzamento e rotazione in altra sede
86.74.29↔	Piccola plastica di avanzamento e rotazione in altra sede	86.76.2a↔	Ampia plastica di avanzamento e rotazione sul piede
86.74.2a↔	Piccola plastica di avanzamento e rotazione su coscia e gamba	86.76.30↔	Ampia plastica di trasposizione sul capo (eccetto labbra e bocca)
86.74.2b↔	Piccola plastica di avanzamento e rotazione sul piede	86.76.31↔	Ampia plastica di trasposizione sul collo
86.74.30↔	Piccola plastica di trasposizione sul capo (eccetto labbra e bocca)	86.76.32↔	Ampia plastica di trasposizione su spalla e braccio
86.74.31↔	Piccola plastica di trasposizione sul collo	86.76.33↔	Ampia plastica di trasposizione sull'avambraccio
86.74.32↔	Piccola plastica di trasposizione su spalla e braccio	86.76.34↔	Ampia plastica di trasposizione su parete toracica e dorso
86.74.33↔	Piccola plastica di trasposizione sull'avambraccio	86.76.35↔	Ampia plastica di trasposizione sulla regione addominale
86.74.34↔	Piccola plastica di trasposizione su parete toracica e dorso	86.76.36↔	Ampia plastica di trasposizione sulla regione inguinale e genitale
86.74.35↔	Piccola plastica di trasposizione sulla regione addominale	86.76.37↔	Ampia plastica di trasposizione sulle natiche
86.74.36↔	Piccola plastica di trasposizione sulla regione inguinale e genitale	86.76.38↔	Ampia plastica di trasposizione su coscia e gamba
86.74.37↔	Piccola plastica di trasposizione sulle natiche	86.76.39↔	Ampia plastica di trasposizione in altra sede
86.74.38↔	Piccola plastica di trasposizione su coscia e gamba	86.76.3a↔	Ampia plastica di trasposizione sul piede
86.74.39↔	Piccola plastica di trasposizione in altra sede	86.76.40↔	Ampia plastica con lembo a isola sul capo (eccetto labbro e bocca)
86.74.3a↔	Piccola plastica di trasposizione sul piede	86.76.41↔	Ampia plastica con lembo a isola sul collo
86.74.40↔	Piccola plastica con lembo a isola sul capo (eccetto labbro e bocca)	86.76.42↔	Ampia plastica con lembo a isola su spalla e braccio
86.74.41↔	Piccola plastica con lembo a isola sul collo	86.76.43↔	Ampia plastica con lembo a isola sull'avambraccio
86.74.42↔	Piccola plastica con lembo a isola su spalla e braccio	86.76.44↔	Ampia plastica con lembo a isola su parete toracica e dorso
86.74.43↔	Piccola plastica con lembo a isola sull'avambraccio	86.76.45↔	Ampia plastica con lembo a isola sulla regione addominale
86.74.44↔	Piccola plastica con lembo a isola su parete toracica e dorso	86.76.46↔	Ampia plastica con lembo a isola sulla regione inguinale e genitale
86.74.45↔	Piccola plastica con lembo a isola sulla regione addominale	86.76.47↔	Ampia plastica con lembo a isola sulle natiche
86.74.46↔	Piccola plastica con lembo a isola sulla regione inguinale e genitale	86.76.48↔	Ampia plastica con lembo a isola su coscia e gamba
86.74.47↔	Piccola plastica con lembo a isola sulle natiche	86.76.49↔	Ampia plastica con lembo a isola in altra sede
86.74.48↔	Piccola plastica con lembo a isola su coscia e gamba	86.76.4a↔	Ampia plastica con lembo a isola sul piede
86.74.49↔	Piccola plastica con lembo a isola in altra sede	86.76.99↔	Trasferimento di lembo pedunculato o libero in altra sede, ampio, altro
86.74.4a↔	Piccola plastica con lembo a isola sul piede	86.77.00↔	Trasferimento di altro lembo locale, NAS
86.74.50↔	Piccola plastica a Z sul capo (eccetto labbra e bocca)	86.77.10↔	Altra plastica con lembo locale sul capo (eccetto labbra e bocca)
86.74.51↔	Piccola plastica a Z sul collo	86.77.11↔	Altra plastica con lembo locale sul collo
86.74.52↔	Piccola plastica a Z su spalla e braccio	86.77.12↔	Altra plastica con lembo locale su spalla e braccio
86.74.53↔	Piccola plastica a Z sull'avambraccio	86.77.13↔	Altra plastica con lembo locale sull'avambraccio
86.74.54↔	Piccola plastica a Z su parete toracica e dorso	86.77.14↔	Altra plastica con lembo locale su parete toracica e dorso
86.74.55↔	Piccola plastica a Z sulla regione addominale	86.77.15↔	Altra plastica con lembo locale sulla regione addominale
86.74.56↔	Piccola plastica a Z sulla regione inguinale e genitale	86.77.16↔	Altra plastica con lembo locale sulla regione inguinale e genitale
86.74.57↔	Piccola plastica a Z sulle natiche	86.77.17↔	Altra plastica con lembo locale sulle natiche
86.74.58↔	Piccola plastica a Z su coscia e gamba	86.77.18↔	Altra plastica con lembo locale su coscia e gamba
86.74.59↔	Piccola plastica a Z in altra sede	86.77.19↔	Altra plastica con lembo locale in altra sede
86.74.5a↔	Piccola plastica a Z sul piede	86.77.1a↔	Altra plastica con lembo locale sul piede
		86.77.99↔	Trasferimento di altro lembo locale, altro



86.78.00↔	Altra plastica con lembo, NAS	86.78.30↔	Interventi plastici combinati su pelle e tessuto sottocutaneo del capo (eccetto labbra e bocca)
86.78.10↔	Trasferimento di lembo libero con anastomosi microvascolare sul capo (eccetto labbra e bocca)	86.78.31↔	Interventi plastici combinati su pelle e tessuto sottocutaneo del collo
86.78.11↔	Trasferimento di lembo libero con anastomosi microvascolare sul collo	86.78.32↔	Interventi plastici combinati su pelle e tessuto sottocutaneo di spalla e braccio
86.78.12↔	Trasferimento di lembo libero con anastomosi microvascolare su spalla e braccio	86.78.33↔	Interventi plastici combinati su pelle e tessuto sottocutaneo dell'avambraccio
86.78.13↔	Trasferimento di lembo libero con anastomosi microvascolare sull'avambraccio	86.78.34↔	Interventi plastici combinati su pelle e tessuto sottocutaneo della parete toracica e del dorso
86.78.14↔	Trasferimento di lembo libero con anastomosi microvascolare su parete toracica e dorso	86.78.35↔	Interventi plastici combinati su pelle e tessuto sottocutaneo della regione addominale
86.78.15↔	Trasferimento di lembo libero con anastomosi microvascolare sulla regione addominale	86.78.36↔	Interventi plastici combinati su pelle e tessuto sottocutaneo della regione inguinale e genitale
86.78.16↔	Trasferimento di lembo libero con anastomosi microvascolare sulla regione inguinale e genitale	86.78.37↔	Interventi plastici combinati su pelle e tessuto sottocutaneo delle natiche
86.78.17↔	Trasferimento di lembo libero con anastomosi microvascolare sulle natiche	86.78.38↔	Interventi plastici combinati su pelle e tessuto sottocutaneo delle estremità inferiore
86.78.18↔	Trasferimento di lembo libero con anastomosi microvascolare sulle estremità inferiore	86.78.39↔	Interventi plastici combinati su pelle e tessuto sottocutaneo di altra sede
86.78.19↔	Trasferimento di lembo libero con anastomosi microvascolare in altra sede	86.78.40↔	Trasferimento di altro lembo peduncolato o libero sul capo (eccetto labbra e bocca)
86.78.20↔	Trasferimento di lembo regionale peduncolato o di lembo a distanza peduncolato sul capo (eccetto labbra e bocca)	86.78.41↔	Trasferimento di altro lembo peduncolato o libero sul collo
86.78.21↔	Trasferimento di lembo regionale peduncolato o di lembo a distanza peduncolato sul collo	86.78.42↔	Trasferimento di altro lembo peduncolato o libero su spalla e braccio
86.78.22↔	Trasferimento di lembo regionale peduncolato o di lembo a distanza peduncolato su spalla e braccio	86.78.43↔	Trasferimento di altro lembo peduncolato o libero sull'avambraccio
86.78.23↔	Trasferimento di lembo regionale peduncolato o di lembo a distanza peduncolato sull'avambraccio	86.78.44↔	Trasferimento di altro lembo peduncolato o libero su parete toracica e dorso
86.78.24↔	Trasferimento di lembo regionale peduncolato o di lembo a distanza peduncolato su parete toracica e dorso	86.78.45↔	Trasferimento di altro lembo peduncolato o libero sulla regione addominale
86.78.25↔	Trasferimento di lembo regionale peduncolato o di lembo a distanza peduncolato sulla regione addominale	86.78.46↔	Trasferimento di altro lembo peduncolato o libero sulla regione inguinale e genitale
86.78.26↔	Trasferimento di lembo regionale peduncolato o di lembo a distanza peduncolato sulla regione inguinale e genitale	86.78.47↔	Trasferimento di altro lembo peduncolato o libero sulle natiche
86.78.27↔	Trasferimento di lembo regionale peduncolato o di lembo a distanza peduncolato sulle natiche	86.78.48↔	Trasferimento di altro lembo peduncolato o libero sulle estremità inferiore
86.78.28↔	Trasferimento di lembo regionale peduncolato o di lembo a distanza peduncolato sulle estremità inferiore	86.78.49↔	Trasferimento di altro lembo peduncolato o libero in altra sede
86.78.29↔	Trasferimento di lembo regionale peduncolato o di lembo a distanza peduncolato in altra sede	86.78.99↔	Altra plastica con lembo, altro

## Procedura D24-2

02.05.10↔	Inserzione di impianto CAD nel neurocranio senza interessamento dello splancnocranio, difetto semplice	25.2x.22↔	Glossectomia parziale, approccio transmandibolare, ricostruzione con mucosa locale
02.05.11↔	Inserzione di impianto CAD nel neurocranio senza interessamento dello splancnocranio, difetto maggiore o complesso	25.2x.23↔	Glossectomia parziale, approccio transmandibolare, ricostruzione con lembo miocutaneo
02.05.20↔	Inserzione di impianto CAD nel neurocranio con interessamento di orbita, regione temporale o seno frontale, fino a 2 regioni	25.2x.24↔	Glossectomia parziale, approccio transmandibolare, ricostruzione con innesto libero con anastomosi microvascolare
02.05.30↔	Inserzione di impianto CAD nel neurocranio con interessamento di più regioni dello splancnocranio, da 3 regioni	25.2x.29↔	Glossectomia parziale, approccio transmandibolare, con altra ricostruzione
02.06.10↔	Cranioplastica fronto-orbitale per spostamento osseo	25.2x.30↔	Pelviglossectomia, approccio transorale, NAS
02.06.30↔	Riparazione di neurocranio e splancnocranio o del solo splancnocranio, con impianto semplice (cemento osseo, materiale alloplastico)	25.2x.31↔	Pelviglossectomia, approccio transorale, senza ricostruzione
25.2x.00↔	Glossectomia parziale, NAS	25.2x.32↔	Pelviglossectomia, approccio transorale, ricostruzione con mucosa locale
25.2x.09↔	Glossectomia parziale, altro	25.2x.33↔	Pelviglossectomia, approccio transorale, ricostruzione con lembo miocutaneo
25.2x.10↔	Glossectomia parziale, approccio transorale, NAS	25.2x.34↔	Pelviglossectomia, approccio transorale, ricostruzione con innesto libero con anastomosi microvascolare
25.2x.11↔	Glossectomia parziale, approccio transorale, senza ricostruzione	25.2x.39↔	Pelviglossectomia, approccio transorale, con altra ricostruzione
25.2x.12↔	Glossectomia parziale, approccio transorale, ricostruzione con mucosa locale	25.2x.40↔	Pelviglossectomia, approccio transmandibolare, NAS
25.2x.13↔	Glossectomia parziale, approccio transorale, ricostruzione con lembo miocutaneo	25.2x.41↔	Pelviglossectomia, approccio transmandibolare, senza ricostruzione
25.2x.14↔	Glossectomia parziale, approccio transorale, ricostruzione con innesto libero con anastomosi microvascolare	25.2x.42↔	Pelviglossectomia, approccio transmandibolare, ricostruzione con mucosa locale
25.2x.19↔	Glossectomia parziale, approccio transorale, con altra ricostruzione	25.2x.43↔	Pelviglossectomia, approccio transmandibolare, ricostruzione con lembo miocutaneo
25.2x.20↔	Glossectomia parziale, approccio transmandibolare, NAS	25.2x.44↔	Pelviglossectomia, approccio transmandibolare, ricostruzione con innesto libero con anastomosi microvascolare
25.2x.21↔	Glossectomia parziale, approccio transmandibolare, senza ricostruzione	25.2x.49↔	Pelviglossectomia, approccio transmandibolare, con altra ricostruzione

25.2x.50↔	Pelviglossomandibolectomia, NAS	25.4x.19↔	Glossectomia radicale, approccio transorale, con altra ricostruzione
25.2x.51↔	Pelviglossomandibolectomia, senza ricostruzione	25.4x.20↔	Glossectomia radicale, approccio transmandibolare, NAS
25.2x.52↔	Pelviglossomandibolectomia, ricostruzione con mucosa locale	25.4x.21↔	Glossectomia radicale, approccio transmandibolare, senza ricostruzione
25.2x.53↔	Pelviglossomandibolectomia, ricostruzione con lembo miocutaneo	25.4x.22↔	Glossectomia radicale, approccio transmandibolare, ricostruzione con mucosa locale
25.2x.54↔	Pelviglossomandibolectomia, ricostruzione con innesto libero con anastomosi microvascolare	25.4x.23↔	Glossectomia radicale, approccio transmandibolare, ricostruzione con lembo miocutaneo
25.2x.59↔	Pelviglossomandibolectomia, con altra ricostruzione	25.4x.24↔	Glossectomia radicale, approccio transmandibolare, ricostruzione con innesto libero con anastomosi microvascolare
25.3x.00↔	Glossectomia totale, NAS	25.4x.29↔	Glossectomia radicale, approccio transmandibolare, con altra ricostruzione
25.3x.09↔	Glossectomia totale, altro	25.4x.30↔	Pelviglossectomia radicale, approccio transorale, NAS
25.3x.10↔	Glossectomia totale, approccio transorale, NAS	25.4x.31↔	Pelviglossectomia radicale, approccio transorale, senza ricostruzione
25.3x.11↔	Glossectomia totale, approccio transorale, senza ricostruzione	25.4x.32↔	Pelviglossectomia radicale, approccio transorale, ricostruzione con mucosa locale
25.3x.12↔	Glossectomia totale, approccio transorale, ricostruzione con mucosa locale	25.4x.33↔	Pelviglossectomia radicale, approccio transorale, ricostruzione con lembo miocutaneo
25.3x.13↔	Glossectomia totale, approccio transorale, ricostruzione con lembo miocutaneo	25.4x.34↔	Pelviglossectomia radicale, approccio transorale, ricostruzione con innesto libero con anastomosi microvascolare
25.3x.14↔	Glossectomia totale, approccio transorale, ricostruzione con innesto libero con anastomosi microvascolare	25.4x.39↔	Pelviglossectomia radicale, approccio transorale, con altra ricostruzione
25.3x.19↔	Glossectomia totale, approccio transorale, con altra ricostruzione	25.4x.40↔	Pelviglossectomia radicale, approccio transmandibolare, NAS
25.3x.20↔	Glossectomia totale, approccio transmandibolare, NAS	25.4x.41↔	Pelviglossectomia radicale, approccio transmandibolare, senza ricostruzione
25.3x.21↔	Glossectomia totale, approccio transmandibolare, senza ricostruzione	25.4x.42↔	Pelviglossectomia radicale, approccio transmandibolare, ricostruzione con mucosa locale
25.3x.22↔	Glossectomia totale, approccio transmandibolare, ricostruzione con mucosa locale	25.4x.43↔	Pelviglossectomia radicale, approccio transmandibolare, ricostruzione con lembo miocutaneo
25.3x.23↔	Glossectomia totale, approccio transmandibolare, ricostruzione con lembo miocutaneo	25.4x.44↔	Pelviglossectomia radicale, approccio transmandibolare, ricostruzione con innesto libero con anastomosi microvascolare
25.3x.24↔	Glossectomia totale, approccio transmandibolare, ricostruzione con innesto libero con anastomosi microvascolare	25.4x.49↔	Pelviglossectomia radicale, approccio transmandibolare, con altra ricostruzione
25.3x.29↔	Glossectomia totale, approccio transmandibolare, con altra ricostruzione	25.4x.50↔	Pelviglossomandibolectomia radicale, NAS
25.3x.30↔	Pelviglossectomia totale, approccio transorale, NAS	25.4x.51↔	Pelviglossomandibolectomia radicale, senza ricostruzione
25.3x.31↔	Pelviglossectomia totale, approccio transorale, senza ricostruzione	25.4x.52↔	Pelviglossomandibolectomia radicale, ricostruzione con mucosa locale
25.3x.32↔	Pelviglossectomia totale, approccio transorale, ricostruzione con mucosa locale	25.4x.53↔	Pelviglossomandibolectomia radicale, ricostruzione con lembo miocutaneo
25.3x.33↔	Pelviglossectomia totale, approccio transorale, ricostruzione con lembo miocutaneo	25.4x.54↔	Pelviglossomandibolectomia radicale, ricostruzione con innesto libero con anastomosi microvascolare
25.3x.34↔	Pelviglossectomia totale, approccio transorale, ricostruzione con innesto libero con anastomosi microvascolare	25.4x.59↔	Pelviglossomandibolectomia radicale, con altra ricostruzione
25.3x.39↔	Pelviglossectomia totale, approccio transorale, con altra ricostruzione	25.4x.99↔	Glossectomia radicale, altro
25.3x.40↔	Pelviglossectomia totale, approccio transmandibolare, NAS	76.41.00↔	Mandibolectomia totale con ricostruzione contemporanea, NAS
25.3x.41↔	Pelviglossectomia totale, approccio transmandibolare, senza ricostruzione	76.41.99↔	Mandibolectomia totale con ricostruzione contemporanea, altro
25.3x.42↔	Pelviglossectomia totale, approccio transmandibolare, ricostruzione con mucosa locale	76.43.11↔	Inserzione di impianto CAD nella mandibola, per riparazione plastica di difetto semplice
25.3x.43↔	Pelviglossectomia totale, approccio transmandibolare, ricostruzione con lembo miocutaneo	76.43.12↔	Inserzione di impianto CAD nella mandibola, per riparazione plastica di difetto grande o complesso
25.3x.44↔	Pelviglossectomia totale, approccio transmandibolare, ricostruzione con innesto libero con anastomosi microvascolare	76.44.10↔	Ostectomia totale di altre ossa facciali, Ricostruzione mediante innesto con anastomosi microvascolare
25.3x.49↔	Pelviglossectomia totale, approccio transmandibolare, con altra ricostruzione	76.44.11↔	Ostectomia totale di altre ossa facciali, Ricostruzione mediante innesto non vascularizzato
25.3x.50↔	Pelviglossomandibolectomia totale, NAS	76.44.19↔	Ostectomia totale di altre ossa facciali con altra ricostruzione
25.3x.51↔	Pelviglossomandibolectomia totale, senza ricostruzione	76.44.99↔	Ostectomia totale di altre ossa facciali con contemporanea ricostruzione, altro
25.3x.52↔	Pelviglossomandibolectomia totale, ricostruzione con mucosa locale	76.46.10↔	Altra ricostruzione di altre ossa facciali, Ricostruzione mediante innesto con anastomosi microvascolare
25.3x.53↔	Pelviglossomandibolectomia totale, ricostruzione con lembo miocutaneo	76.92.20↔	Inserzione di impianto CAD nello splancnocranio senza interessamento del neurocranio, fino a 2 regioni
25.3x.54↔	Pelviglossomandibolectomia totale, ricostruzione con innesto libero con anastomosi microvascolare	76.92.21↔	Inserzione di impianto CAD nello splancnocranio senza interessamento del neurocranio, da 3 regioni in poi
25.3x.59↔	Pelviglossomandibolectomia totale, con altra ricostruzione	76.92.30↔	Inserzione di impianto CAD nella mascella, per riparazione plastica di difetto semplice
25.4x.00↔	Glossectomia radicale, NAS	76.92.31↔	Inserzione di impianto CAD nella mascella, per riparazione plastica di difetto grande o complesso
25.4x.10↔	Glossectomia radicale, approccio transorale, NAS		
25.4x.11↔	Glossectomia radicale, approccio transorale, senza ricostruzione		
25.4x.12↔	Glossectomia radicale, approccio transorale, ricostruzione con mucosa locale		
25.4x.13↔	Glossectomia radicale, approccio transorale, ricostruzione con lembo miocutaneo		
25.4x.14↔	Glossectomia radicale, approccio transorale, ricostruzione con innesto libero con anastomosi microvascolare		

**Procedura D24-3**

- 16.98.11↔ Ricostruzione della parete orbitale con lembo microvascolare  
 18.71.14↔ Ricostruzione di padiglione auricolare, parziale con lembo microvascolare  
 18.71.24↔ Ricostruzione di padiglione auricolare, totale con lembo microvascolare  
 25.2x.14↔ Glossectomia parziale, approccio transorale, ricostruzione con innesto libero con anastomosi microvascolare  
 25.2x.24↔ Glossectomia parziale, approccio transmandibolare, ricostruzione con innesto libero con anastomosi microvascolare  
 25.2x.34↔ Pelviglossectomia, approccio transorale, ricostruzione con innesto libero con anastomosi microvascolare  
 25.2x.44↔ Pelviglossectomia, approccio transmandibolare, ricostruzione con innesto libero con anastomosi microvascolare  
 25.2x.54↔ Pelviglossomandibolectomia, ricostruzione con innesto libero con anastomosi microvascolare  
 25.3x.14↔ Glossectomia totale, approccio transorale, ricostruzione con innesto libero con anastomosi microvascolare  
 25.3x.24↔ Glossectomia totale, approccio transmandibolare, ricostruzione con innesto libero con anastomosi microvascolare  
 25.3x.34↔ Pelviglossectomia totale, approccio transorale, ricostruzione con innesto libero con anastomosi microvascolare  
 25.3x.44↔ Pelviglossectomia totale, approccio transmandibolare, ricostruzione con innesto libero con anastomosi microvascolare  
 25.3x.54↔ Pelviglossomandibolectomia totale, ricostruzione con innesto libero con anastomosi microvascolare  
 25.4x.14↔ Glossectomia radicale, approccio transorale, ricostruzione con innesto libero con anastomosi microvascolare  
 25.4x.24↔ Glossectomia radicale, approccio transmandibolare, ricostruzione con innesto libero con anastomosi microvascolare  
 25.4x.34↔ Pelviglossectomia radicale, approccio transorale, ricostruzione con innesto libero con anastomosi microvascolare  
 25.4x.44↔ Pelviglossectomia radicale, approccio transmandibolare, ricostruzione con innesto libero con anastomosi microvascolare  
 25.4x.54↔ Pelviglossomandibolectomia radicale, ricostruzione con innesto libero con anastomosi microvascolare  
 27.57.10↔ Impianto di innesto libero con anastomosi microvascolare su labbro e bocca  
 27.59.40↔ Altra ricostruzione plastica di labbro e bocca mediante innesto libero con anastomosi microvascolare  
 29.33.12↔ Faringectomia parziale, Ricostruzione con innesto libero con anastomosi microvascolare  
 29.33.21↔ Faringectomia totale, Ricostruzione con innesto libero con anastomosi microvascolare, innesto intestinale libero o pull-up gastrico  
 29.4x.12↔ Intervento di plastica faringea, con innesto con anastomosi microvascolare, innesto intestinale o pull-up gastrico  
 30.3x.15↔ Laringectomia totale, ricostruzione con innesto libero con anastomosi microvascolare  
 30.4x.15↔ Laringectomia radicale, con faringectomia, ricostruzione con innesto libero con anastomosi microvascolare  
 30.4x.25↔ Laringectomia radicale, con faringectomia e tiroidectomia, ricostruzione con innesto libero con anastomosi microvascolare  
 76.31.20↔ Mandibolectomia parziale, Ricostruzione mediante innesto con anastomosi microvascolare  
 76.39.10↔ Osteotomia parziale di altre ossa della faccia, Ricostruzione mediante innesto con anastomosi microvascolare  
 76.41.10↔ Mandibolectomia totale con ricostruzione contemporanea, Ricostruzione mediante innesto con anastomosi microvascolare  
 76.43.10↔ Altra ricostruzione della mandibola mediante innesto con anastomosi microvascolare  
 76.44.10↔ Osteotomia totale di altre ossa facciali, Ricostruzione mediante innesto con anastomosi microvascolare  
 76.46.10↔ Altra ricostruzione di altre ossa facciali, Ricostruzione mediante innesto con anastomosi microvascolare  
 83.43.12↔ Prelievo di altro lembo da muscolo o fascia con anastomosi microvascolare  
 83.82.40↔ Innesto di altro lembo con anastomosi microvascolare da muscolo o fascia, Testa e collo  
 83.82.41↔ Innesto di altro lembo con anastomosi microvascolare da muscolo o fascia, Spalla e ascella  
 83.82.42↔ Innesto di altro lembo con anastomosi microvascolare da muscolo o fascia, Braccio e gomito  
 83.82.43↔ Innesto di altro lembo con anastomosi microvascolare da muscolo o fascia, Avambraccio  
 83.82.44↔ Innesto di altro lembo con anastomosi microvascolare da muscolo o fascia, Parete toracica, addome e dorso  
 83.82.45↔ Innesto di altro lembo con anastomosi microvascolare da muscolo o fascia, Regione inguinale e genitale e natiche  
 83.82.46↔ Innesto di altro lembo con anastomosi microvascolare da muscolo o fascia, Estremità inferiore  
 83.82.47↔ Innesto di altro lembo con anastomosi microvascolare da muscolo o fascia, Altra localizzazione  
 86.73.30↔ Trasferimento di lembo libero con anastomosi microvascolare sulla mano  
 86.78.10↔ Trasferimento di lembo libero con anastomosi microvascolare sul capo (eccetto labbra e bocca)  
 86.78.11↔ Trasferimento di lembo libero con anastomosi microvascolare sul collo  
 86.78.12↔ Trasferimento di lembo libero con anastomosi microvascolare su spalla e braccio  
 86.78.13↔ Trasferimento di lembo libero con anastomosi microvascolare sull'avambraccio  
 86.78.14↔ Trasferimento di lembo libero con anastomosi microvascolare su parete toracica e dorso  
 86.78.15↔ Trasferimento di lembo libero con anastomosi microvascolare sulla regione addominale  
 86.78.16↔ Trasferimento di lembo libero con anastomosi microvascolare sulla regione inguinale e genitale  
 86.78.17↔ Trasferimento di lembo libero con anastomosi microvascolare sulle natiche  
 86.78.18↔ Trasferimento di lembo libero con anastomosi microvascolare sulle estremità inferiori  
 86.78.19↔ Trasferimento di lembo libero con anastomosi microvascolare in altra sede

**Procedura D24-4**

- 40.40↔ Dissezione radicale del collo, NAS  
 40.41.00↔ Dissezione radicale del collo monolaterale, NAS  
 40.41.10↔ Dissezione selettiva (funzionale) del collo, sopraomoioidea (regione I-III)  
 40.41.11↔ Dissezione selettiva (funzionale) del collo, laterale (regione II-IV)  
 40.41.12↔ Dissezione selettiva (funzionale) del collo, anterolaterale (regione I-IV)  
 40.41.13↔ Dissezione selettiva (funzionale) del collo, posterolaterale (regione II-V)  
 40.41.14↔ Dissezione selettiva (funzionale) del collo, centrale (regione VI)  
 40.41.20↔ Dissezione radicale del collo (incl. modificata)  
 40.41.21↔ Dissezione allargata del collo  
 40.41.99↔ Dissezione radicale del collo monolaterale, altro

**Procedura D24-5**

- 31.1‡↔ Tracheostomia temporanea  
 31.21‡↔ Tracheostomia mediastinica  
 31.29‡↔ Altra tracheostomia permanente  
 31.74‡↔ Revisione della tracheostomia  
 31.79.10‡↔ Plastica di allargamento di tracheostomia

**Procedura D24-6**

27.57.00↔	Impianto di innesto pedunculato o libero su labbro e bocca, NAS	86.74.58↔	Piccola plastica a Z su coscia e gamba
27.57.10↔	Impianto di innesto libero con anastomosi microvascolare su labbro e bocca	86.74.59↔	Piccola plastica a Z in altra sede
27.57.11↔	Impianto di lembo a distanza pedunculato su labbro e bocca	86.74.5a↔	Piccola plastica a Z sul piede
27.57.99↔	Innesto di lembo pedunculato o libero su labbro e bocca, altro	86.74.99↔	Trasferimento di lembo pedunculato o libero in altra sede, altro
86.70↔	Innesti pedunculati o a lembo, NAS	86.76.00↔	Trasferimento di lembo pedunculato o libero in altra sede, ampio, NAS
86.74.00↔	Trasferimento di lembo pedunculato o libero in altra sede, NAS	86.76.10↔	Ampia plastica di allungamento sul capo (eccetto labbra e bocca)
86.74.10↔	Piccola plastica di allungamento sul capo (eccetto labbra e bocca)	86.76.11↔	Ampia plastica di allungamento sul collo
86.74.11↔	Piccola plastica di allungamento sul collo	86.76.12↔	Ampia plastica di allungamento su spalla e braccio
86.74.12↔	Piccola plastica di allungamento su spalla e braccio	86.76.13↔	Ampia plastica di allungamento sull'avambraccio
86.74.13↔	Piccola plastica di allungamento sull'avambraccio	86.76.14↔	Ampia plastica di allungamento su parete toracica e dorso
86.74.14↔	Piccola plastica di allungamento su parete toracica e dorso	86.76.15↔	Ampia plastica di allungamento sulla regione addominale
86.74.15↔	Piccola plastica di allungamento sulla regione addominale	86.76.16↔	Ampia plastica di allungamento sulla regione inguinale e genitale
86.74.16↔	Piccola plastica di allungamento sulla regione inguinale e genitale	86.76.17↔	Ampia plastica di allungamento sulle natiche
86.74.17↔	Piccola plastica di allungamento sulle natiche	86.76.19↔	Ampia plastica di allungamento in altra sede
86.74.18↔	Piccola plastica di allungamento su coscia e gamba	86.76.1a↔	Ampia plastica di allungamento su coscia e gamba
86.74.19↔	Piccola plastica di allungamento in altra sede	86.76.1b↔	Ampia plastica di allungamento sul piede
86.74.1a↔	Piccola plastica di allungamento sul piede	86.76.20↔	Ampia plastica di avanzamento e rotazione sul capo (eccetto labbra e bocca)
86.74.20↔	Piccola plastica di avanzamento e rotazione sul capo (eccetto labbra e bocca)	86.76.21↔	Ampia plastica di avanzamento e rotazione sul collo
86.74.21↔	Piccola plastica di avanzamento e rotazione sul collo	86.76.22↔	Ampia plastica di avanzamento e rotazione su spalla e braccio
86.74.22↔	Piccola plastica di avanzamento e rotazione su spalla e braccio	86.76.23↔	Ampia plastica di avanzamento e rotazione sull'avambraccio
86.74.23↔	Piccola plastica di avanzamento e rotazione sull'avambraccio	86.76.24↔	Ampia plastica di avanzamento e rotazione su parete toracica e dorso
86.74.25↔	Piccola plastica di avanzamento e rotazione su parete toracica e dorso	86.76.25↔	Ampia plastica di avanzamento e rotazione sulla regione addominale
86.74.26↔	Piccola plastica di avanzamento e rotazione sulla regione addominale	86.76.26↔	Ampia plastica di avanzamento e rotazione sulla regione inguinale e genitale
86.74.27↔	Piccola plastica di avanzamento e rotazione sulla regione inguinale e genitale	86.76.27↔	Ampia plastica di avanzamento e rotazione sulle natiche
86.74.28↔	Piccola plastica di avanzamento e rotazione sulle natiche	86.76.28↔	Ampia plastica di avanzamento e rotazione su coscia e gamba
86.74.29↔	Piccola plastica di avanzamento e rotazione in altra sede	86.76.29↔	Ampia plastica di avanzamento e rotazione in altra sede
86.74.2a↔	Piccola plastica di avanzamento e rotazione su coscia e gamba	86.76.2a↔	Ampia plastica di avanzamento e rotazione sul piede
86.74.2b↔	Piccola plastica di avanzamento e rotazione sul piede	86.76.30↔	Ampia plastica di trasposizione sul capo (eccetto labbra e bocca)
86.74.30↔	Piccola plastica di trasposizione sul capo (eccetto labbra e bocca)	86.76.31↔	Ampia plastica di trasposizione sul collo
86.74.31↔	Piccola plastica di trasposizione sul collo	86.76.32↔	Ampia plastica di trasposizione su spalla e braccio
86.74.32↔	Piccola plastica di trasposizione su spalla e braccio	86.76.33↔	Ampia plastica di trasposizione sull'avambraccio
86.74.33↔	Piccola plastica di trasposizione sull'avambraccio	86.76.34↔	Ampia plastica di trasposizione su parete toracica e dorso
86.74.34↔	Piccola plastica di trasposizione su parete toracica e dorso	86.76.35↔	Ampia plastica di trasposizione sulla regione addominale
86.74.35↔	Piccola plastica di trasposizione sulla regione addominale	86.76.36↔	Ampia plastica di trasposizione sulla regione inguinale e genitale
86.74.36↔	Piccola plastica di trasposizione sulla regione inguinale e genitale	86.76.37↔	Ampia plastica di trasposizione sulle natiche
86.74.37↔	Piccola plastica di trasposizione sulle natiche	86.76.38↔	Ampia plastica di trasposizione su coscia e gamba
86.74.38↔	Piccola plastica di trasposizione su coscia e gamba	86.76.39↔	Ampia plastica di trasposizione in altra sede
86.74.39↔	Piccola plastica di trasposizione in altra sede	86.76.3a↔	Ampia plastica di trasposizione sul piede
86.74.3a↔	Piccola plastica di trasposizione sul piede	86.76.40↔	Ampia plastica con lembo a isola sul capo (eccetto labbra e bocca)
86.74.40↔	Piccola plastica con lembo a isola sul capo (eccetto labbro e bocca)	86.76.41↔	Ampia plastica con lembo a isola sul collo
86.74.41↔	Piccola plastica con lembo a isola sul collo	86.76.42↔	Ampia plastica con lembo a isola su spalla e braccio
86.74.42↔	Piccola plastica con lembo a isola su spalla e braccio	86.76.43↔	Ampia plastica con lembo a isola sull'avambraccio
86.74.43↔	Piccola plastica con lembo a isola sull'avambraccio	86.76.44↔	Ampia plastica con lembo a isola su parete toracica e dorso
86.74.44↔	Piccola plastica con lembo a isola su parete toracica e dorso	86.76.45↔	Ampia plastica con lembo a isola sulla regione addominale
86.74.45↔	Piccola plastica con lembo a isola sulla regione addominale	86.76.46↔	Ampia plastica con lembo a isola sulla regione inguinale e genitale
86.74.46↔	Piccola plastica con lembo a isola sulla regione inguinale e genitale	86.76.47↔	Ampia plastica con lembo a isola sulle natiche
86.74.47↔	Piccola plastica con lembo a isola sulle natiche	86.76.48↔	Ampia plastica con lembo a isola su coscia e gamba
86.74.48↔	Piccola plastica con lembo a isola su coscia e gamba	86.76.49↔	Ampia plastica con lembo a isola in altra sede
86.74.49↔	Piccola plastica con lembo a isola in altra sede	86.76.4a↔	Ampia plastica con lembo a isola sul piede
86.74.4a↔	Piccola plastica con lembo a isola sul piede	86.76.99↔	Trasferimento di lembo pedunculato o libero in altra sede, ampio, altro
86.74.50↔	Piccola plastica a Z sul capo (eccetto labbra e bocca)	86.77.00↔	Trasferimento di altro lembo locale, NAS
86.74.51↔	Piccola plastica a Z sul collo	86.77.10↔	Altra plastica con lembo locale sul capo (eccetto labbra e bocca)
86.74.52↔	Piccola plastica a Z su spalla e braccio	86.77.11↔	Altra plastica con lembo locale sul collo
86.74.53↔	Piccola plastica a Z sull'avambraccio	86.77.12↔	Altra plastica con lembo locale su spalla e braccio
86.74.54↔	Piccola plastica a Z su parete toracica e dorso	86.77.13↔	Altra plastica con lembo locale sull'avambraccio
86.74.55↔	Piccola plastica a Z sulla regione addominale	86.77.14↔	Altra plastica con lembo locale su parete toracica e dorso
86.74.56↔	Piccola plastica a Z sulla regione inguinale e genitale	86.77.15↔	Altra plastica con lembo locale sulla regione addominale
86.74.57↔	Piccola plastica a Z sulle natiche	86.77.16↔	Altra plastica con lembo locale sulla regione inguinale e genitale

86.77.17↔	Altra plastica con lembo locale sulle natiche	86.78.28↔	Trasferimento di lembo regionale peduncolato o di lembo a distanza peduncolato sulle estremità inferiori
86.77.18↔	Altra plastica con lembo locale su coscia e gamba	86.78.29↔	Trasferimento di lembo regionale peduncolato o di lembo a distanza peduncolato in altra sede
86.77.19↔	Altra plastica con lembo locale in altra sede	86.78.30↔	Interventi plastici combinati su pelle e tessuto sottocutaneo del capo (eccetto labbra e bocca)
86.77.1a↔	Altra plastica con lembo locale sul piede	86.78.31↔	Interventi plastici combinati su pelle e tessuto sottocutaneo del collo
86.77.99↔	Trasferimento di altro lembo locale, altro	86.78.32↔	Interventi plastici combinati su pelle e tessuto sottocutaneo di spalla e braccio
86.78.00↔	Altra plastica con lembo, NAS	86.78.33↔	Interventi plastici combinati su pelle e tessuto sottocutaneo dell'avambraccio
86.78.10↔	Trasferimento di lembo libero con anastomosi microvascolare sul capo (eccetto labbra e bocca)	86.78.34↔	Interventi plastici combinati su pelle e tessuto sottocutaneo della parete toracica e del dorso
86.78.11↔	Trasferimento di lembo libero con anastomosi microvascolare sul collo	86.78.35↔	Interventi plastici combinati su pelle e tessuto sottocutaneo della regione addominale
86.78.12↔	Trasferimento di lembo libero con anastomosi microvascolare su spalla e braccio	86.78.36↔	Interventi plastici combinati su pelle e tessuto sottocutaneo della regione inguinale e genitale
86.78.13↔	Trasferimento di lembo libero con anastomosi microvascolare sull'avambraccio	86.78.37↔	Interventi plastici combinati su pelle e tessuto sottocutaneo delle natiche
86.78.14↔	Trasferimento di lembo libero con anastomosi microvascolare su parete toracica e dorso	86.78.38↔	Interventi plastici combinati su pelle e tessuto sottocutaneo delle estremità inferiori
86.78.15↔	Trasferimento di lembo libero con anastomosi microvascolare sulla regione addominale	86.78.39↔	Interventi plastici combinati su pelle e tessuto sottocutaneo di altra sede
86.78.16↔	Trasferimento di lembo libero con anastomosi microvascolare sulla regione inguinale e genitale	86.78.40↔	Trasferimento di altro lembo peduncolato o libero sul capo (eccetto labbra e bocca)
86.78.17↔	Trasferimento di lembo libero con anastomosi microvascolare sulle natiche	86.78.41↔	Trasferimento di altro lembo peduncolato o libero sul collo
86.78.18↔	Trasferimento di lembo libero con anastomosi microvascolare sulle estremità inferiori	86.78.42↔	Trasferimento di altro lembo peduncolato o libero su spalla e braccio
86.78.19↔	Trasferimento di lembo libero con anastomosi microvascolare in altra sede	86.78.43↔	Trasferimento di altro lembo peduncolato o libero sull'avambraccio
86.78.20↔	Trasferimento di lembo regionale peduncolato o di lembo a distanza peduncolato sul capo (eccetto labbra e bocca)	86.78.44↔	Trasferimento di altro lembo peduncolato o libero su parete toracica e dorso
86.78.21↔	Trasferimento di lembo regionale peduncolato o di lembo a distanza peduncolato sul collo	86.78.45↔	Trasferimento di altro lembo peduncolato o libero sulla regione addominale
86.78.22↔	Trasferimento di lembo regionale peduncolato o di lembo a distanza peduncolato su spalla e braccio	86.78.46↔	Trasferimento di altro lembo peduncolato o libero sulla regione inguinale e genitale
86.78.23↔	Trasferimento di lembo regionale peduncolato o di lembo a distanza peduncolato sull'avambraccio	86.78.47↔	Trasferimento di altro lembo peduncolato o libero sulle natiche
86.78.24↔	Trasferimento di lembo regionale peduncolato o di lembo a distanza peduncolato su parete toracica e dorso	86.78.48↔	Trasferimento di altro lembo peduncolato o libero sulle estremità inferiori
86.78.25↔	Trasferimento di lembo regionale peduncolato o di lembo a distanza peduncolato sulla regione addominale	86.78.49↔	Trasferimento di altro lembo peduncolato o libero in altra sede
86.78.26↔	Trasferimento di lembo regionale peduncolato o di lembo a distanza peduncolato sulla regione inguinale e genitale	86.78.99↔	Altra plastica con lembo, altro
86.78.27↔	Trasferimento di lembo regionale peduncolato o di lembo a distanza peduncolato sulle natiche		

## Procedura D24-7

27.57.10↔	Impianto di innesto libero con anastomosi microvascolare su labbro e bocca	86.74.17↔	Piccola plastica di allungamento sulle natiche
27.59.40↔	Altra ricostruzione plastica di labbro e bocca mediante innesto libero con anastomosi microvascolare	86.74.18↔	Piccola plastica di allungamento su coscia e gamba
29.33.11↔	Faringectomia parziale, Ricostruzione con lembo peduncolato regionale o a distanza	86.74.19↔	Piccola plastica di allungamento in altra sede
29.33.12↔	Faringectomia parziale, Ricostruzione con innesto libero con anastomosi microvascolare	86.74.1a↔	Piccola plastica di allungamento sul piede
29.33.20↔	Faringectomia totale, Ricostruzione con lembo peduncolato regionale o a distanza	86.74.20↔	Piccola plastica di avanzamento e rotazione sul capo (eccetto labbra e bocca)
29.33.21↔	Faringectomia totale, Ricostruzione con innesto libero con anastomosi microvascolare, innesto intestinale libero o pull-up gastrico	86.74.21↔	Piccola plastica di avanzamento e rotazione sul collo
76.31.20↔	Mandibolectomia parziale, Ricostruzione mediante innesto con anastomosi microvascolare	86.74.22↔	Piccola plastica di avanzamento e rotazione su spalla e braccio
76.91.11↔	Innesto osseo su ossa facciali, con peduncolo vascolare	86.74.23↔	Piccola plastica di avanzamento e rotazione sull'avambraccio
86.70↔	Innesti pedunculati o a lembo, NAS	86.74.25↔	Piccola plastica di avanzamento e rotazione su parete toracica e dorso
86.74.00↔	Trasferimento di lembo peduncolato o libero in altra sede, NAS	86.74.26↔	Piccola plastica di avanzamento e rotazione sulla regione addominale
86.74.10↔	Piccola plastica di allungamento sul capo (eccetto labbra e bocca)	86.74.27↔	Piccola plastica di avanzamento e rotazione sulla regione inguinale e genitale
86.74.11↔	Piccola plastica di allungamento sul collo	86.74.28↔	Piccola plastica di avanzamento e rotazione sulle natiche
86.74.12↔	Piccola plastica di allungamento su spalla e braccio	86.74.29↔	Piccola plastica di avanzamento e rotazione in altra sede
86.74.13↔	Piccola plastica di allungamento sull'avambraccio	86.74.2a↔	Piccola plastica di avanzamento e rotazione su coscia e gamba
86.74.14↔	Piccola plastica di allungamento su parete toracica e dorso	86.74.2b↔	Piccola plastica di avanzamento e rotazione sul piede
86.74.15↔	Piccola plastica di allungamento sulla regione addominale	86.74.30↔	Piccola plastica di trasposizione sul capo (eccetto labbra e bocca)
86.74.16↔	Piccola plastica di allungamento sulla regione inguinale e genitale	86.74.31↔	Piccola plastica di trasposizione sul collo
		86.74.32↔	Piccola plastica di trasposizione su spalla e braccio
		86.74.33↔	Piccola plastica di trasposizione sull'avambraccio
		86.74.34↔	Piccola plastica di trasposizione su parete toracica e dorso
		86.74.35↔	Piccola plastica di trasposizione sulla regione addominale

86.74.36↔	Piccola plastica di trasposizione sulla regione inguinale e genitale	86.76.39↔	Ampia plastica di trasposizione in altra sede
86.74.37↔	Piccola plastica di trasposizione sulle natiche	86.76.3a↔	Ampia plastica di trasposizione sul piede
86.74.38↔	Piccola plastica di trasposizione su coscia e gamba	86.76.40↔	Ampia plastica con lembo a isola sul capo (eccetto labbro e bocca)
86.74.39↔	Piccola plastica di trasposizione in altra sede	86.76.41↔	Ampia plastica con lembo a isola sul collo
86.74.3a↔	Piccola plastica di trasposizione sul piede	86.76.42↔	Ampia plastica con lembo a isola su spalla e braccio
86.74.40↔	Piccola plastica con lembo a isola sul capo (eccetto labbro e bocca)	86.76.43↔	Ampia plastica con lembo a isola sull'avambraccio
86.74.41↔	Piccola plastica con lembo a isola sul collo	86.76.44↔	Ampia plastica con lembo a isola su parete toracica e dorso
86.74.42↔	Piccola plastica con lembo a isola su spalla e braccio	86.76.45↔	Ampia plastica con lembo a isola sulla regione addominale
86.74.43↔	Piccola plastica con lembo a isola sull'avambraccio	86.76.46↔	Ampia plastica con lembo a isola sulla regione inguinale e genitale
86.74.44↔	Piccola plastica con lembo a isola su parete toracica e dorso	86.76.47↔	Ampia plastica con lembo a isola sulle natiche
86.74.45↔	Piccola plastica con lembo a isola sulla regione addominale	86.76.48↔	Ampia plastica con lembo a isola su coscia e gamba
86.74.46↔	Piccola plastica con lembo a isola sulla regione inguinale e genitale	86.76.49↔	Ampia plastica con lembo a isola in altra sede
86.74.47↔	Piccola plastica con lembo a isola sulle natiche	86.76.4a↔	Ampia plastica con lembo a isola sul piede
86.74.48↔	Piccola plastica con lembo a isola su coscia e gamba	86.76.99↔	Trasferimento di lembo pedunculato o libero in altra sede, ampio, altro
86.74.49↔	Piccola plastica con lembo a isola in altra sede	86.77.00↔	Trasferimento di altro lembo locale, NAS
86.74.4a↔	Piccola plastica con lembo a isola sul piede	86.77.10↔	Altra plastica con lembo locale sul capo (eccetto labbra e bocca)
86.74.50↔	Piccola plastica a Z sul capo (eccetto labbra e bocca)	86.77.11↔	Altra plastica con lembo locale sul collo
86.74.51↔	Piccola plastica a Z sul collo	86.77.12↔	Altra plastica con lembo locale su spalla e braccio
86.74.52↔	Piccola plastica a Z su spalla e braccio	86.77.13↔	Altra plastica con lembo locale sull'avambraccio
86.74.53↔	Piccola plastica a Z sull'avambraccio	86.77.14↔	Altra plastica con lembo locale su parete toracica e dorso
86.74.54↔	Piccola plastica a Z su parete toracica e dorso	86.77.15↔	Altra plastica con lembo locale sulla regione addominale
86.74.55↔	Piccola plastica a Z sulla regione addominale	86.77.16↔	Altra plastica con lembo locale sulla regione inguinale e genitale
86.74.56↔	Piccola plastica a Z sulla regione inguinale e genitale	86.77.17↔	Altra plastica con lembo locale sulle natiche
86.74.57↔	Piccola plastica a Z sulle natiche	86.77.18↔	Altra plastica con lembo locale su coscia e gamba
86.74.58↔	Piccola plastica a Z su coscia e gamba	86.77.19↔	Altra plastica con lembo locale in altra sede
86.74.59↔	Piccola plastica a Z in altra sede	86.77.1a↔	Altra plastica con lembo locale sul piede
86.74.5a↔	Piccola plastica a Z sul piede	86.77.99↔	Trasferimento di altro lembo locale, altro
86.74.99↔	Trasferimento di lembo pedunculato o libero in altra sede, altro	86.78.00↔	Altra plastica con lembo, NAS
86.76.00↔	Trasferimento di lembo pedunculato o libero in altra sede, ampio, NAS	86.78.10↔	Trasferimento di lembo libero con anastomosi microvascolare sul capo (eccetto labbra e bocca)
86.76.10↔	Ampia plastica di allungamento sul capo (eccetto labbra e bocca)	86.78.11↔	Trasferimento di lembo libero con anastomosi microvascolare sul collo
86.76.11↔	Ampia plastica di allungamento sul collo	86.78.12↔	Trasferimento di lembo libero con anastomosi microvascolare su spalla e braccio
86.76.12↔	Ampia plastica di allungamento su spalla e braccio	86.78.13↔	Trasferimento di lembo libero con anastomosi microvascolare sull'avambraccio
86.76.13↔	Ampia plastica di allungamento sull'avambraccio	86.78.14↔	Trasferimento di lembo libero con anastomosi microvascolare su parete toracica e dorso
86.76.14↔	Ampia plastica di allungamento su parete toracica e dorso	86.78.15↔	Trasferimento di lembo libero con anastomosi microvascolare sulla regione addominale
86.76.15↔	Ampia plastica di allungamento sulla regione addominale	86.78.16↔	Trasferimento di lembo libero con anastomosi microvascolare sulla regione inguinale e genitale
86.76.16↔	Ampia plastica di allungamento sulla regione inguinale e genitale	86.78.17↔	Trasferimento di lembo libero con anastomosi microvascolare sulle natiche
86.76.17↔	Ampia plastica di allungamento sulle natiche	86.78.18↔	Trasferimento di lembo libero con anastomosi microvascolare sulle estremità inferiore
86.76.19↔	Ampia plastica di allungamento in altra sede	86.78.19↔	Trasferimento di lembo libero con anastomosi microvascolare in altra sede
86.76.1a↔	Ampia plastica di allungamento su coscia e gamba	86.78.20↔	Trasferimento di lembo regionale pedunculato o di lembo a distanza pedunculato sul capo (eccetto labbra e bocca)
86.76.1b↔	Ampia plastica di allungamento sul piede	86.78.21↔	Trasferimento di lembo regionale pedunculato o di lembo a distanza pedunculato sul collo
86.76.20↔	Ampia plastica di avanzamento e rotazione sul capo (eccetto labbra e bocca)	86.78.22↔	Trasferimento di lembo regionale pedunculato o di lembo a distanza pedunculato su spalla e braccio
86.76.21↔	Ampia plastica di avanzamento e rotazione sul collo	86.78.23↔	Trasferimento di lembo regionale pedunculato o di lembo a distanza pedunculato sull'avambraccio
86.76.22↔	Ampia plastica di avanzamento e rotazione su spalla e braccio	86.78.24↔	Trasferimento di lembo regionale pedunculato o di lembo a distanza pedunculato su parete toracica e dorso
86.76.23↔	Ampia plastica di avanzamento e rotazione sull'avambraccio	86.78.25↔	Trasferimento di lembo regionale pedunculato o di lembo a distanza pedunculato sulla regione addominale
86.76.24↔	Ampia plastica di avanzamento e rotazione su parete toracica e dorso	86.78.26↔	Trasferimento di lembo regionale pedunculato o di lembo a distanza pedunculato sulla regione inguinale e genitale
86.76.25↔	Ampia plastica di avanzamento e rotazione sulla regione addominale	86.78.27↔	Trasferimento di lembo regionale pedunculato o di lembo a distanza pedunculato sulle natiche
86.76.26↔	Ampia plastica di avanzamento e rotazione sulla regione inguinale e genitale	86.78.28↔	Trasferimento di lembo regionale pedunculato o di lembo a distanza pedunculato sulle estremità inferiore
86.76.27↔	Ampia plastica di avanzamento e rotazione sulle natiche	86.78.29↔	Trasferimento di lembo regionale pedunculato o di lembo a distanza pedunculato in altra sede
86.76.28↔	Ampia plastica di avanzamento e rotazione su coscia e gamba		
86.76.29↔	Ampia plastica di avanzamento e rotazione in altra sede		
86.76.2a↔	Ampia plastica di avanzamento e rotazione sul piede		
86.76.30↔	Ampia plastica di trasposizione sul capo (eccetto labbra e bocca)		
86.76.31↔	Ampia plastica di trasposizione sul collo		
86.76.32↔	Ampia plastica di trasposizione su spalla e braccio		
86.76.33↔	Ampia plastica di trasposizione sull'avambraccio		
86.76.34↔	Ampia plastica di trasposizione su parete toracica e dorso		
86.76.35↔	Ampia plastica di trasposizione sulla regione addominale		
86.76.36↔	Ampia plastica di trasposizione sulla regione inguinale e genitale		
86.76.37↔	Ampia plastica di trasposizione sulle natiche		
86.76.38↔	Ampia plastica di trasposizione su coscia e gamba		

86.78.30↔	Interventi plastici combinati su pelle e tessuto sottocutaneo del capo (eccetto labbra e bocca)	86.78.40↔	Trasferimento di altro lembo pedunculato o libero sul capo (eccetto labbra e bocca)
86.78.31↔	Interventi plastici combinati su pelle e tessuto sottocutaneo del collo	86.78.41↔	Trasferimento di altro lembo pedunculato o libero sul collo
86.78.32↔	Interventi plastici combinati su pelle e tessuto sottocutaneo di spalla e braccio	86.78.42↔	Trasferimento di altro lembo pedunculato o libero su spalla e braccio
86.78.33↔	Interventi plastici combinati su pelle e tessuto sottocutaneo dell'avambraccio	86.78.43↔	Trasferimento di altro lembo pedunculato o libero sull'avambraccio
86.78.34↔	Interventi plastici combinati su pelle e tessuto sottocutaneo della parete toracica e del dorso	86.78.44↔	Trasferimento di altro lembo pedunculato o libero su parete toracica e dorso
86.78.35↔	Interventi plastici combinati su pelle e tessuto sottocutaneo della regione addominale	86.78.45↔	Trasferimento di altro lembo pedunculato o libero sulla regione addominale
86.78.36↔	Interventi plastici combinati su pelle e tessuto sottocutaneo della regione inguinale e genitale	86.78.46↔	Trasferimento di altro lembo pedunculato o libero sulla regione inguinale e genitale
86.78.37↔	Interventi plastici combinati su pelle e tessuto sottocutaneo delle natiche	86.78.47↔	Trasferimento di altro lembo pedunculato o libero sulle natiche
86.78.38↔	Interventi plastici combinati su pelle e tessuto sottocutaneo delle estremità inferiori	86.78.48↔	Trasferimento di altro lembo pedunculato o libero sulle estremità inferiori
86.78.39↔	Interventi plastici combinati su pelle e tessuto sottocutaneo di altra sede	86.78.49↔	Trasferimento di altro lembo pedunculato o libero in altra sede
		86.78.99↔	Altra plastica con lembo, altro

**ADRG D25****Interventi moderatamente complessi sul capo e sul collo**

Almeno una Procedura nella tabella D25-2 o Procedura nella tabella D25-3 e almeno una Procedura nella tabella D25-4 o PCCL > 3 e Procedura nella tabella D25-3

**DRG D25A****Interventi moderatamente complessi sul capo e sul collo per neoplasie maligne con CC estremamente gravi o radioterapia con intervento chirurgico**

(Diagnosi principale nella tabella D25-1 o Procedura nella tabella D25-3 e almeno una Procedura nella tabella D25-4 o PCCL > 3 e Procedura nella tabella D25-3) e (PCCL > 3 o Procedura nella tabella D25-3 e almeno una Procedura nella tabella D25-4)

**DRG D25B****Interventi moderatamente complessi sul capo e sul collo per neoplasie maligne senza CC estremamente gravi, senza radioterapia con intervento chirurgico**

Diagnosi principale nella tabella D25-1 o Procedura nella tabella D25-3 e almeno una Procedura nella tabella D25-4 o PCCL > 3 e Procedura nella tabella D25-3

**DRG D25C****Interventi moderatamente complessi sul capo e sul collo eccetto che per neoplasie maligne****Diagnosi principale D25-1**

C00.0	Tumore Maligno: Labbro superiore, zona vermiglio-cutanea	C04.1	Tumore Maligno: Pavimento orale laterale
C00.1	Tumore Maligno: Labbro inferiore, zona vermiglio-cutanea	C04.8	Tumore Maligno: lesione sconfinante a più zone contigue del pavimento orale
C00.2	Tumore Maligno: Labbro, zona vermiglio-cutanea, non specificato	C04.9	Tumore Maligno: Pavimento orale non specificato
C00.3	Tumore Maligno: Labbro superiore, zona mucosa	C05.0	Tumore Maligno: Palato duro
C00.4	Tumore Maligno: Labbro inferiore, zona mucosa	C05.1	Tumore Maligno: Palato molle
C00.5	Tumore Maligno: Labbro non specificato, zona mucosa	C05.2	Tumore Maligno: Ugola
C00.6	Tumore Maligno: Commissura labiale	C05.8	Tumore Maligno: lesione sconfinante a più zone contigue del palato
C00.8	Tumore Maligno: lesione sconfinante a più zone contigue del labbro	C05.9	Tumore Maligno: Palato non specificato
C00.9	Tumore Maligno: Labbro non specificato	C06.0	Tumore Maligno: Mucosa della guancia
C01	Tumore maligno della base della lingua	C06.1	Tumore Maligno: Vestibolo della bocca
C02.0	Tumore Maligno: Faccia dorsale della lingua	C06.2	Tumore Maligno: regione retromolare
C02.1	Tumore Maligno: Bordo della lingua	C06.8	Tumore Maligno: lesione sconfinante a più zone contigue di altre e non specificate parti della bocca
C02.2	Tumore Maligno: Faccia ventrale della lingua	C06.9	Tumore Maligno: Bocca non specificata
C02.3	Tumore Maligno: Due terzi anteriori della lingua, parte non specificata	C07	Tumore maligno della parotide
C02.4	Tumore Maligno: Tonsilla linguale	C08.0	Tumore Maligno: Ghiandola sottomandibolare
C02.8	Tumore Maligno: lesione sconfinante a più zone contigue della lingua	C08.1	Tumore Maligno: Ghiandola sottolinguale
C02.9	Tumore Maligno: Lingua non specificata	C08.8	Tumore Maligno: lesione sconfinante a più zone contigue delle ghiandole salivari maggiori
C03.0	Tumore Maligno: Gengiva superiore	C08.9	Tumore Maligno: Ghiandola salivare maggiore non specificata
C03.1	Tumore Maligno: Gengiva inferiore	C09.0	Tumore Maligno: Fossa tonsillare
C03.9	Tumore Maligno: Gengiva non specificata	C09.1	Tumore Maligno: Pilastro tonsillare (anteriore) (posteriore)
C04.0	Tumore Maligno: Pavimento orale anteriore		

C09.8	Tumore Maligno: lesione sconfinante a più zone contigue della tonsilla	C14.8	Tumore Maligno: lesione sconfinante a più zone contigue del labbro, della cavità orale e della faringe
C09.9	Tumore Maligno: Tonsilla non specificata	C30.0	Tumore Maligno: Cavità nasale
C10.0	Tumore Maligno: vallecchia epiglottica	C30.1	Tumore Maligno: Orecchio medio
C10.1	Tumore Maligno: Faccia anteriore dell'epiglottide	C31.0	Tumore Maligno: Seno mascellare
C10.2	Tumore Maligno: Parete laterale dell'orofaringe	C31.1	Tumore Maligno: Seno etmoidale
C10.3	Tumore Maligno: Parete posteriore dell'orofaringe	C31.2	Tumore Maligno: Seno frontale
C10.4	Tumore Maligno: Residuo di Fessura branchiale	C31.3	Tumore Maligno: Seno sfenoidale
C10.8	Tumore Maligno: lesione sconfinante a più zone contigue dell'orofaringe	C31.8	Tumore Maligno: lesione sconfinante a più zone contigue dei seni paranasali
C10.9	Tumore Maligno: Orofaringe non specificata	C31.9	Tumore Maligno: Seno paranasale non specificato
C11.0	Tumore Maligno: Parete superiore della rinofaringe	C32.0	Tumore Maligno: Glottide
C11.1	Tumore Maligno: Parete posteriore della rinofaringe	C32.1	Tumore Maligno: Regione sopraglottica della laringe
C11.2	Tumore Maligno: Parete laterale della rinofaringe	C32.2	Tumore Maligno: Regione sottoglottica della laringe
C11.3	Tumore Maligno: Parete anteriore della rinofaringe	C32.3	Tumore Maligno: Cartilagine laringea
C11.8	Tumore Maligno: lesione sconfinante a più zone contigue della rinofaringe	C32.8	Tumore Maligno: lesione sconfinante a più zone contigue della laringe
C11.9	Tumore Maligno: Rinofaringe non specificata	C32.9	Tumore Maligno: Laringe non specificata
C12	Tumore maligno del seno piriforme	C39.0	Tumore Maligno: Vie respiratorie superiori, parte non specificata
C13.0	Tumore Maligno: Regione retrocricoaidea	C46.2	Sarcoma di Kaposi del palato
C13.1	Tumore Maligno: Plica ariepiglottica, faccia ipofaringea	C76.0	Tumore maligno di altra e mal definita sede: Testa, faccia e collo
C13.2	Tumore Maligno: Parete posteriore dell'ipofaringe	D00.0	Carcinoma in situ: Labbro, cavità orale e faringe
C13.8	Tumore Maligno: lesione sconfinante a più zone contigue dell'ipofaringe	D02.0	Carcinoma in situ: Laringe
C13.9	Tumore Maligno: Ipofaringe non specificata	D37.0	Tumori di comportamento incerto o sconosciuto: Labbra, cavità orale e faringe
C14.0	Tumore Maligno: Faringe non specificata	D38.0	Tumori di comportamento incerto o sconosciuto: Laringe
C14.2	Tumore Maligno: Anello di Waldeyer	H60.2	Otite esterna maligna

## Procedura D25-2

01.12.00↔	Biopsia mediante craniotomia (a cielo aperto) delle meningi cerebrali, NAS	01.24.38↔	Approccio alla base del cranio, transpiramidale
01.12.10↔	Biopsia stereotassica mediante craniotomia (a cielo aperto) delle meningi cerebrali	01.24.39↔	Approccio alla base del cranio, altro
01.12.99↔	Biopsia mediante craniotomia (a cielo aperto) delle meningi cerebrali, altro	01.24.3a↔	Approccio alla base del cranio, transcondilico
01.14.00↔	Biopsia a cielo aperto del cervello, NAS	01.24.3b↔	Approccio alla base del cranio, transorbitale
01.14.10↔	Biopsia stereotassica a cielo aperto del cervello	01.24.3c↔	Approccio alla base del cranio, con osteotomia tipo Le Fort I
01.14.99↔	Biopsia a cielo aperto del cervello, altro	01.24.3d↔	Approccio alla base del cranio, transnasale-transcribriforme
01.15↔	Biopsia del cranio	01.24.3e↔	Approccio alla base del cranio, transnasale-transclivale
01.21↔	Incisione e drenaggio dei seni cranici	01.24.3f↔	Approccio alla base del cranio, transorale-transclivale
01.22↔	Rimozione di elettrodo(i) di neurostimolatore intracranico	01.24.3g↔	Approccio alla base del cranio, transnasale-transpterigoideo
01.24.00↔	Altra craniotomia, NAS	01.24.99↔	Altra craniotomia, altro
01.24.10↔	Altra craniotomia con decompressione	01.25.00↔	Altra craniectomia, NAS
01.24.11↔	Altra craniotomia per evacuazione di ematoma epidurale	01.25.10↔	Altra craniectomia con decompressione
01.24.12↔	Altra craniotomia per evacuazione di empiema epidurale	01.25.11↔	Altra craniectomia per evacuazione di ematoma epidurale
01.24.13↔	Altra craniotomia, Inserzione di materiale alloplastico o di sistema di somministrazione farmacologica nelle ossa del cranio o nello spazio epidurale	01.25.12↔	Altra craniectomia per evacuazione di empiema epidurale
01.24.14↔	Altra craniotomia, rimozione di materiale alloplastico o di sistema di somministrazione farmacologica dalle ossa del cranio o dallo spazio epidurale	01.25.13↔	Altra craniectomia per rimozione di corpo estraneo dalle ossa del cranio o dallo spazio epidurale
01.24.15↔	Altra craniotomia, Rimozione di corpo estraneo dalle ossa del cranio o dallo spazio epidurale	01.25.14↔	Altra craniectomia, Inserzione di materiale alloplastico o di sistema di somministrazione farmacologica nelle ossa del cranio o nello spazio epidurale
01.24.16↔	Altra craniotomia, altro drenaggio di liquido epidurale o per altri motivi	01.25.19↔	Altra craniectomia, per drenaggio di liquido epidurale o per altri motivi
01.24.20↔	Craniotomia della calotta quale approccio chirurgico, NAS	01.25.20↔	Altra craniectomia, Nuova craniectomia con inserzione di drenaggio
01.24.21↔	Trapanazione della calotta quale approccio chirurgico	01.25.21↔	Altra craniectomia, Nuova craniectomia per rimozione di materiale alloplastico o di sistema di somministrazione farmacologica dalle ossa del cranio o dallo spazio epidurale
01.24.22↔	Apertura del cranio guidata da stereotassi attraverso la calotta quale approccio chirurgico	01.25.99↔	Altra craniectomia, altro
01.24.29↔	Craniotomia della calotta quale approccio chirurgico, altro	01.26↔	Inserzione e sostituzione di catetere nella cavità cranica o nel tessuto cerebrale
01.24.30↔	Approccio alla base del cranio, NAS	01.28↔	Inserzione di catetere(i) intracranico(i) attraverso foro(i) di trapanazione
01.24.31↔	Approccio alla base del cranio, transorale	01.29.00↔	Revisione (senza sostituzione) di catetere(i) nella cavità cranica o nel tessuto cerebrale, NAS
01.24.32↔	Approccio alla base del cranio, transorale con scissione del palato molle	01.29.10↔	Revisione stereotassica (senza sostituzione) di cateteri intracerebrali per infusione intraventricolare
01.24.33↔	Approccio alla base del cranio, transorale con scissione del palato molle e duro	01.29.99↔	Revisione (senza sostituzione) di catetere(i) nella cavità cranica o nel tessuto cerebrale, altro
01.24.34↔	Approccio alla base del cranio, transfenoidale	01.31.00↔	Incisione delle meningi cerebrali, NAS
01.24.35↔	Approccio alla base del cranio, transetmoidale	01.31.10↔	Incisione delle meningi cerebrali per evacuazione di ematoma (igroma) subdurale
01.24.36↔	Approccio alla base del cranio, transmastoideo		
01.24.37↔	Approccio alla base del cranio, translabirintico		



01.31.11↔	Incisione delle meningi cerebrali per evacuazione di empiema subdurale	02.01↔	Apertura di suture del cranio
01.31.20↔	Incisione delle meningi cerebrali per drenaggio di liquido subdurale e subaracnoideo	02.02↔	Riposizionamento di frammenti di frattura affossata del cranio
01.31.99↔	Incisione delle meningi cerebrali, altro	02.03↔	Formazione di opercoli cranici
01.39.00↔	Altre incisioni cerebrali, NAS	02.04.00↔	Innesto osseo sul cranio, NAS
01.39.10↔	Altre incisioni cerebrali per evacuazione di ematoma intracerebrale	02.04.10↔	Innesto osseo sul cranio, calotta cranica
01.39.11↔	Altre incisioni cerebrali per evacuazione di ascesso intracerebrale	02.04.99↔	Innesto osseo sul cranio, altro
01.39.19↔	Altre incisioni cerebrali, evacuazione di altro liquido intracerebrale	02.05.00↔	Inserzione di placca cranica, NAS
01.39.20↔	Altre incisioni cerebrali, Evacuazione stereotassica di ematoma intracranico	02.05.10↔	Inserzione di impianto CAD nel neurocranio senza interessamento dello splancnocranio, difetto semplice
01.39.21↔	Altre incisioni cerebrali, Evacuazione stereotassica di ascesso intracranico	02.05.11↔	Inserzione di impianto CAD nel neurocranio senza interessamento dello splancnocranio, difetto maggiore o complesso
01.39.29↔	Altre incisioni cerebrali, Evacuazione stereotassica di altro liquido intracranico	02.05.20↔	Inserzione di impianto CAD nel neurocranio con interessamento di orbita, regione temporale o seno frontale, fino a 2 regioni
01.39.30↔	Altre incisioni cerebrali, Rimozione di corpo estraneo intracerebrale	02.05.30↔	Inserzione di impianto CAD nel neurocranio con interessamento di più regioni dello splancnocranio, da 3 regioni
01.39.40↔	Inserzione di drenaggio esterno nel sistema liquorale (es. ventricolare, cisternale, subdurale)	02.05.41↔	Reinserzione di placca cranica autologa
01.39.41↔	Inserzione di serbatoio nel sistema liquorale (es. ventricolare, cisternale, subdurale)	02.05.99↔	Inserzione di placca cranica, altro
01.39.42↔	Rimozione di serbatoio dal sistema liquorale (es. ventricolare, cisternale, subdurale)	02.06.00↔	Altri tipi di osteoplastica del cranio, NAS
01.39.50↔	Rimozione di impianto intracranico	02.06.10↔	Cranioplastica fronto-orbitale per spostamento osseo
01.39.99↔	Altre incisioni cerebrali, altro	02.06.20↔	Riparazione del neurocranio senza interessamento dello splancnocranio, con impianto semplice (cemento osseo, materiale alloplastico)
01.41↔	Interventi sul talamo	02.06.30↔	Riparazione di neurocranio e splancnocranio o del solo splancnocranio, con impianto semplice (cemento osseo, materiale alloplastico)
01.42↔	Interventi sul globo pallido	02.06.99↔	Altri tipi di osteoplastica del cranio (cranioplastica), altro
01.51.00↔	Asportazione di lesione o di tessuto delle meningi cerebrali, NAS	02.07↔	Rimozione di placca del cranio
01.51.10↔	Asportazione di tessuto tumorale dalle meningi cerebrali con isolamento di tessuto adiacente infiltrato	02.11↔	Sutura semplice della dura madre
01.51.99↔	Asportazione di lesione o di tessuto delle meningi cerebrali, altro	02.12.00↔	Altra riparazione delle meningi cerebrali, NAS
01.52.00↔	Emisferectomia, NAS	02.12.10↔	Altra riparazione delle meningi cerebrali senza cranioplastica
01.52.10↔	Emisferectomia, tessuto tumorale intracerebrale di origine cerebrale	02.12.20↔	Altra riparazione delle meningi cerebrali con cranioplastica
01.52.11↔	Emisferectomia, tessuto tumorale intracerebrale di origine extracerebrale	02.12.21↔	Altra duraplastica con cranioplastica della convessità
01.52.99↔	Emisferectomia, altro	02.12.22↔	Altra duraplastica con cranioplastica del passaggio craniocervicale
01.53.00↔	Lobectomia cerebrale, NAS	02.12.31↔	Duraplastica frontobasale con lembo pedunculato
01.53.10↔	Lobectomia cerebrale, tessuto tumorale intracerebrale di origine cerebrale	02.12.99↔	Altra riparazione delle meningi cerebrali, altro
01.53.11↔	Lobectomia cerebrale, tessuto tumorale intracerebrale di origine extracerebrale	02.13↔	Legatura dei vasi delle meningi
01.53.99↔	Lobectomia cerebrale, altro	02.14↔	Plessectomia coroidea
01.59.00↔	Altra asportazione o distruzione di lesione o di tessuto cerebrale, NAS	02.2↔	Ventricolostomia
01.59.10↔	Altra asportazione di tessuto tumorale intracerebrale di origine cerebrale	02.31↔	Shunt fra ventricolo e strutture del capo e del collo
01.59.11↔	Altra asportazione di tessuto tumorale intracerebrale di origine extracerebrale	02.32↔	Shunt fra ventricolo e sistema circolatorio
01.59.12↔	Altra asportazione o distruzione di lesione o di tessuto cerebrale, sbrigliamento di contusione cerebrale	02.33↔	Shunt fra ventricolo e cavità toracica
01.59.19↔	Altra asportazione o distruzione di lesione o di tessuto cerebrale, altro	02.34↔	Shunt fra ventricolo, cavità addominale e i suoi organi
01.59.20↔	Altra distruzione di tessuto tumorale intracerebrale di origine cerebrale	02.35↔	Shunt fra ventricolo ed apparato urinario
01.59.21↔	Altra distruzione di tessuto tumorale intracerebrale di origine extracerebrale	02.39↔	Altri interventi per il drenaggio ventricolare
01.59.29↔	Altra distruzione di lesione o di tessuto cerebrale, altro	02.41.00↔	Irrigazione ed esplorazione di shunt ventricolare, NAS
01.59.99↔	Altra asportazione o distruzione di lesione o di tessuto cerebrale, altro	02.41.10↔	Irrigazione ed esplorazione di shunt ventricolare, parte centrale
01.6x.10↔	Asportazione e distruzione di tessuto tumorale dalla base del cranio	02.41.20↔	Irrigazione ed esplorazione di shunt ventricolare, parte periferica
01.6x.11↔	Asportazione e distruzione di tessuto tumorale dalla calotta	02.41.99↔	Irrigazione ed esplorazione di shunt ventricolare, altro
01.6x.20↔	Asportazione e distruzione di altro tessuto patologico dalla base del cranio	02.42.00↔	Sostituzione di shunt ventricolare, NAS
01.6x.21↔	Asportazione e distruzione di altro tessuto patologico dalla calotta	02.42.10↔	Sostituzione di shunt ventricolare, parte centrale
01.6x.22↔	Asportazione e distruzione di altro tessuto patologico dalla base del cranio e dalla calotta con meningi cerebrali	02.42.20↔	Sostituzione di shunt ventricolare, parte periferica
		02.42.99↔	Sostituzione di shunt ventricolare, altro
		02.43↔	Rimozione di shunt ventricolare
		02.91↔	Separazione di aderenze corticali
		02.92↔	Interventi riparativi sul cervello
		02.93.00↔	Inserzione o sostituzione di elettrodo(i) di neurostimolatore intracranico, NAS
		02.93.10↔	Inserzione o sostituzione di microelettrodi temporanei per derivazione e stimolazione uniloculare
		02.93.11↔	Inserzione o sostituzione di microelettrodi temporanei per derivazione e stimolazione multiloculare
		02.93.20↔	Inserzione o sostituzione di microelettrodi permanenti per derivazione e stimolazione uniloculare
		02.93.21↔	Inserzione o sostituzione di microelettrodi permanenti per derivazione e stimolazione multiloculare
		02.93.99↔	Inserzione o sostituzione di elettrodo(i) di neurostimolatore intracranico, altro
		02.99.10↔	Interventi stereotassici sul sistema liquorale

02.99.11↔	Impianto o espianto stereotassico di materiale radioattivo quale intervento indipendente	25.2x.19↔	Glossectomia parziale, approccio transorale, con altra ricostruzione
02.99.12↔	Impianto stereotassico di tessuto nel cranio, nel cervello e nelle meningi cerebrali	25.2x.20↔	Glossectomia parziale, approccio transmandibolare, NAS
02.99.13↔	Instillazione stereotassica di medicinali quale intervento indipendente	25.2x.21↔	Glossectomia parziale, approccio transmandibolare, senza ricostruzione
02.99.14↔	Impianto, revisione o sostituzione stereotassica di cateteri intracerebrali per infusione intraventricolare	25.2x.22↔	Glossectomia parziale, approccio transmandibolare, ricostruzione con mucosa locale
02.99.20↔	Conversione di shunt liquorale (o derivazione di liquido cerebrospinale) in derivazione multipla	25.2x.23↔	Glossectomia parziale, approccio transmandibolare, ricostruzione con lembo miocutaneo
02.99.29↔	Altra revisione e rimozione di derivazioni liquorali	25.2x.24↔	Glossectomia parziale, approccio transmandibolare, ricostruzione con innesto libero con anastomosi microvascolare
02.99.30↔	Impianto o sostituzione di sonda di misura intracranica	25.2x.29↔	Glossectomia parziale, approccio transmandibolare, con altra ricostruzione
02.99.31↔	Revisione (senza sostituzione) di sonda di misura intracranica	25.2x.30↔	Pelviglossectomia, approccio transorale, NAS
02.99.40↔	Impianto o sostituzione di neuroprotesi	25.2x.31↔	Pelviglossectomia, approccio transorale, senza ricostruzione
02.99.41↔	Revisione (senza sostituzione) di neuroprotesi	25.2x.32↔	Pelviglossectomia, approccio transorale, ricostruzione con mucosa locale
02.99.50↔	Impianto e rimozione di sistema di cateteri a palloncino per brachiterapia intracerebrale	25.2x.33↔	Pelviglossectomia, approccio transorale, ricostruzione con lembo miocutaneo
02.99.70↔	Revisione (senza sostituzione) di elettrodo(i) di neurostimolatore intracranico, NAS	25.2x.34↔	Pelviglossectomia, approccio transorale, ricostruzione con innesto libero con anastomosi microvascolare
02.99.71↔	Revisione (senza sostituzione) di elettrodo(i) di neurostimolatore intracranico, stereotassica, sistema a elettrodo singolo permanente per la stimolazione permanente	25.2x.39↔	Pelviglossectomia, approccio transorale, con altra ricostruzione
02.99.72↔	Revisione (senza sostituzione) di elettrodo(i) di neurostimolatore intracranico, stereotassica, sistema a più elettrodi permanenti per la stimolazione permanente	25.2x.40↔	Pelviglossectomia, approccio transmandibolare, NAS
02.99.79↔	Revisione (senza sostituzione) di elettrodo(i) di neurostimolatore intracranico, altro	25.2x.41↔	Pelviglossectomia, approccio transmandibolare, senza ricostruzione
02.99.90↔	Altri interventi stereotassici sul cranio, sul cervello e sulle meningi	25.2x.42↔	Pelviglossectomia, approccio transmandibolare, ricostruzione con mucosa locale
04.01.00↔	Asportazione di neurinoma acustico, NAS	25.2x.43↔	Pelviglossectomia, approccio transmandibolare, ricostruzione con lembo miocutaneo
04.01.10↔	Asportazione di neurinoma acustico mediante craniotomia	25.2x.44↔	Pelviglossectomia, approccio transmandibolare, ricostruzione con innesto libero con anastomosi microvascolare
04.01.11↔	Asportazione di neurinoma acustico, Approccio translabirintico	25.2x.49↔	Pelviglossectomia, approccio transmandibolare, con altra ricostruzione
04.01.99↔	Asportazione di neurinoma acustico, altro	25.2x.50↔	Pelviglossomandibolectomia, NAS
07.62↔	Asportazione parziale dell'ipofisi, per via trans-sfenoidale	25.2x.51↔	Pelviglossomandibolectomia, senza ricostruzione
07.65↔	Asportazione totale dell'ipofisi per via trans-sfenoidale	25.2x.52↔	Pelviglossomandibolectomia, ricostruzione con mucosa locale
16.51.00↔	Esenterazione dell'orbita con rimozione di strutture adiacenti, NAS	25.2x.53↔	Pelviglossomandibolectomia, ricostruzione con lembo miocutaneo
16.51.10↔	Esenterazione dell'orbita con rimozione di strutture adiacenti, con conservazione della cute palpebrale	25.2x.54↔	Pelviglossomandibolectomia, ricostruzione con innesto libero con anastomosi microvascolare
16.51.11↔	Esenterazione dell'orbita con rimozione di strutture adiacenti, senza conservazione della cute palpebrale	25.2x.59↔	Pelviglossomandibolectomia, con altra ricostruzione
16.51.99↔	Altra esenterazione dell'orbita con rimozione di strutture adiacenti	25.3x.00↔	Glossectomia totale, NAS
16.52.00↔	Esenterazione dell'orbita con rimozione terapeutica di osso orbitale, NAS	25.3x.09↔	Glossectomia totale, altro
16.52.10↔	Esenterazione dell'orbita con rimozione terapeutica di osso orbitale, con conservazione della cute palpebrale	25.3x.10↔	Glossectomia totale, approccio transorale, NAS
16.52.11↔	Esenterazione dell'orbita con rimozione terapeutica di osso orbitale, senza conservazione della cute palpebrale	25.3x.11↔	Glossectomia totale, approccio transorale, senza ricostruzione
16.52.99↔	Altra esenterazione dell'orbita con rimozione terapeutica di osso orbitale	25.3x.12↔	Glossectomia totale, approccio transorale, ricostruzione con mucosa locale
16.59.00↔	Altra esenterazione dell'orbita, NAS	25.3x.13↔	Glossectomia totale, approccio transorale, ricostruzione con lembo miocutaneo
16.59.10↔	Altra esenterazione dell'orbita, con conservazione della cute palpebrale	25.3x.14↔	Glossectomia totale, approccio transorale, ricostruzione con innesto libero con anastomosi microvascolare
16.59.11↔	Altra esenterazione dell'orbita, senza conservazione della cute palpebrale	25.3x.19↔	Glossectomia totale, approccio transorale, con altra ricostruzione
16.59.99↔	Altra esenterazione dell'orbita, altro	25.3x.20↔	Glossectomia totale, approccio transmandibolare, NAS
22.79.00↔	Riparazione di seno paranasale, NAS	25.3x.21↔	Glossectomia totale, approccio transmandibolare, senza ricostruzione
22.79.10↔	Riparazione dell'osso frontale	25.3x.22↔	Glossectomia totale, approccio transmandibolare, ricostruzione con mucosa locale
22.79.11↔	Riparazione o cranializzazione di parete dell'osso frontale	25.3x.23↔	Glossectomia totale, approccio transmandibolare, ricostruzione con lembo miocutaneo
22.79.19↔	Altra riparazione di seno paranasale	25.3x.24↔	Glossectomia totale, approccio transmandibolare, ricostruzione con innesto libero con anastomosi microvascolare
25.2x.00↔	Glossectomia parziale, NAS	25.3x.29↔	Glossectomia totale, approccio transmandibolare, con altra ricostruzione
25.2x.09↔	Glossectomia parziale, altro	25.3x.30↔	Pelviglossectomia totale, approccio transorale, NAS
25.2x.10↔	Glossectomia parziale, approccio transorale, NAS	25.3x.31↔	Pelviglossectomia totale, approccio transorale, senza ricostruzione
25.2x.11↔	Glossectomia parziale, approccio transorale, senza ricostruzione	25.3x.32↔	Pelviglossectomia totale, approccio transorale, ricostruzione con mucosa locale
25.2x.12↔	Glossectomia parziale, approccio transorale, ricostruzione con mucosa locale	25.3x.33↔	Pelviglossectomia totale, approccio transorale, ricostruzione con lembo miocutaneo
25.2x.13↔	Glossectomia parziale, approccio transorale, ricostruzione con lembo miocutaneo		
25.2x.14↔	Glossectomia parziale, approccio transorale, ricostruzione con innesto libero con anastomosi microvascolare		

25.3x.34↔	Pelviglossectomia totale, approccio transorale, ricostruzione con innesto libero con anastomosi microvascolare	25.4x.53↔	Pelviglossomandibolectomia radicale, ricostruzione con lembo miocutaneo
25.3x.39↔	Pelviglossectomia totale, approccio transorale, con altra ricostruzione	25.4x.54↔	Pelviglossomandibolectomia radicale, ricostruzione con innesto libero con anastomosi microvascolare
25.3x.40↔	Pelviglossectomia totale, approccio transmandibolare, NAS	25.4x.59↔	Pelviglossomandibolectomia radicale, con altra ricostruzione
25.3x.41↔	Pelviglossectomia totale, approccio transmandibolare, senza ricostruzione	25.4x.99↔	Glossectomia radicale, altro
25.3x.42↔	Pelviglossectomia totale, approccio transmandibolare, ricostruzione con mucosa locale	25.59.11↔	Plastica riduttiva della lingua
25.3x.43↔	Pelviglossectomia totale, approccio transmandibolare, ricostruzione con lembo miocutaneo	27.32.00↔	Asportazione o distruzione ampia di lesione o tessuto del palato osseo, NAS
25.3x.44↔	Pelviglossectomia totale, approccio transmandibolare, ricostruzione con innesto libero con anastomosi microvascolare	27.32.10↔	Asportazione totale per via transorale di lesione o tessuto del palato osseo
25.3x.49↔	Pelviglossectomia totale, approccio transmandibolare, con altra ricostruzione	27.32.11↔	Asportazione radicale per via transmandibolare di lesione o tessuto del palato osseo [resezione in blocco]
25.3x.50↔	Pelviglossomandibolectomia totale, NAS	27.32.12↔	Asportazione radicale per via transfaciale di lesione o tessuto del palato osseo [resezione in blocco]
25.3x.51↔	Pelviglossomandibolectomia totale, senza ricostruzione	27.32.99↔	Asportazione o distruzione ampia di lesione o tessuto del palato osseo, altro
25.3x.52↔	Pelviglossomandibolectomia totale, ricostruzione con mucosa locale	27.56.00↔	Altro innesto a tutto spessore su labbro e bocca, NAS
25.3x.53↔	Pelviglossomandibolectomia totale, ricostruzione con lembo miocutaneo	27.56.10↔	Piccolo innesto cutaneo sottile su labbro e bocca
25.3x.54↔	Pelviglossomandibolectomia totale, ricostruzione con innesto libero con anastomosi microvascolare	27.56.20↔	Ampio innesto cutaneo a spessore parziale su labbro e bocca
25.3x.59↔	Pelviglossomandibolectomia totale, con altra ricostruzione	27.56.30↔	Piccolo eteroinnesto di cute nel labbro
25.4x.00↔	Glossectomia radicale, NAS	27.56.40↔	Ampio eteroinnesto di cute nel labbro
25.4x.10↔	Glossectomia radicale, approccio transorale, NAS	27.56.50↔	Piccolo omoinnesto di cute nel labbro
25.4x.11↔	Glossectomia radicale, approccio transorale, senza ricostruzione	27.56.60↔	Ampio omoinnesto di cute nel labbro
25.4x.12↔	Glossectomia radicale, approccio transorale, ricostruzione con mucosa locale	27.56.99↔	Altro innesto di cute su labbro e bocca, altro
25.4x.13↔	Glossectomia radicale, approccio transorale, ricostruzione con lembo miocutaneo	27.57.00↔	Impianto di innesto pedunculato o libero su labbro e bocca, NAS
25.4x.14↔	Glossectomia radicale, approccio transorale, ricostruzione con innesto libero con anastomosi microvascolare	27.57.11↔	Impianto di lembo a distanza pedunculato su labbro e bocca
25.4x.19↔	Glossectomia radicale, approccio transorale, con altra ricostruzione	27.57.99↔	Innesto di lembo pedunculato o libero su labbro e bocca, altro
25.4x.20↔	Glossectomia radicale, approccio transmandibolare, NAS	29.33.00↔	Faringectomia (parziale), NAS
25.4x.21↔	Glossectomia radicale, approccio transmandibolare, senza ricostruzione	29.33.10↔	Faringectomia parziale, senza ricostruzione
25.4x.22↔	Glossectomia radicale, approccio transmandibolare, ricostruzione con mucosa locale	29.33.99↔	Faringectomia (parziale), altro
25.4x.23↔	Glossectomia radicale, approccio transmandibolare, ricostruzione con lembo miocutaneo	29.4x.00↔	Intervento di plastica faringea, NAS
25.4x.24↔	Glossectomia radicale, approccio transmandibolare, ricostruzione con innesto libero con anastomosi microvascolare	29.4x.10↔	Intervento di plastica faringea, con mucosa locale o lembo cutaneo libero
25.4x.29↔	Glossectomia radicale, approccio transmandibolare, con altra ricostruzione	29.4x.11↔	Intervento di plastica faringea, con lembo miocutaneo pedunculato
25.4x.30↔	Pelviglossectomia radicale, approccio transorale, NAS	29.4x.12↔	Intervento di plastica faringea, con innesto con anastomosi microvascolare, innesto intestinale o pull-up gastrico
25.4x.31↔	Pelviglossectomia radicale, approccio transorale, senza ricostruzione	29.4x.99↔	Intervento di plastica faringea, altro
25.4x.32↔	Pelviglossectomia radicale, approccio transorale, ricostruzione con mucosa locale	30.1x.00↔	Emilaringectomia, NAS
25.4x.33↔	Pelviglossectomia radicale, approccio transorale, ricostruzione con lembo miocutaneo	30.1x.10↔	Emilaringectomia, sopraglottica orizzontale
25.4x.34↔	Pelviglossectomia radicale, approccio transorale, ricostruzione con innesto libero con anastomosi microvascolare	30.1x.11↔	Emilaringectomia, sopraglottica con asportazione della base della lingua
25.4x.39↔	Pelviglossectomia radicale, approccio transorale, con altra ricostruzione	30.1x.99↔	Emilaringectomia, altro
25.4x.40↔	Pelviglossectomia radicale, approccio transmandibolare, NAS	31.61↔	Sutura di lacerazione della laringe
25.4x.41↔	Pelviglossectomia radicale, approccio transmandibolare, senza ricostruzione	31.62↔	Chiusura di fistola della laringe
25.4x.42↔	Pelviglossectomia radicale, approccio transmandibolare, ricostruzione con mucosa locale	31.63↔	Revisione di laringostomia
25.4x.43↔	Pelviglossectomia radicale, approccio transmandibolare, ricostruzione con lembo miocutaneo	31.64↔	Riparazione di frattura della laringe
25.4x.44↔	Pelviglossectomia radicale, approccio transmandibolare, ricostruzione con innesto libero con anastomosi microvascolare	31.71↔	Sutura di lacerazione della trachea
25.4x.49↔	Pelviglossectomia radicale, approccio transmandibolare, con altra ricostruzione	31.73↔	Chiusura di altra fistola della trachea
25.4x.50↔	Pelviglossomandibolectomia radicale, NAS	38.01↔	Incisione di vasi intracranici
25.4x.51↔	Pelviglossomandibolectomia radicale, senza ricostruzione	38.31↔	Resezione di vasi intracranici con anastomosi
25.4x.52↔	Pelviglossomandibolectomia radicale, ricostruzione con mucosa locale	38.61↔	Altra asportazione di vasi intracranici
		38.81↔	Altra occlusione chirurgica di vasi intracranici
		76.01↔	Sequestrectomia di osso facciale
		76.31.00↔	Mandibolectomia parziale, NAS
		76.31.10↔	Mandibolectomia parziale senza ricostruzione
		76.31.21↔	Mandibolectomia parziale, con interruzione della continuità e ricostruzione alloplastica
		76.31.29↔	Mandibolectomia parziale con altra ricostruzione
		76.31.99↔	Mandibolectomia parziale, altro
		76.39.00↔	Ostectomia parziale di altre ossa della faccia, NAS
		76.39.10↔	Ostectomia parziale di altre ossa della faccia, Ricostruzione mediante innesto con anastomosi microvascolare
		76.39.11↔	Ostectomia parziale di altre ossa della faccia, Ricostruzione di tessuto molle e duro
		76.39.19↔	Ostectomia parziale di altre ossa della faccia, altra ricostruzione
		76.39.99↔	Ostectomia parziale di altre ossa della faccia, altro
		76.41.00↔	Mandibolectomia totale con ricostruzione contemporanea, NAS
		76.41.10↔	Mandibolectomia totale con ricostruzione contemporanea, Ricostruzione mediante innesto con anastomosi microvascolare

76.41.99↔	Mandiblectomia totale con ricostruzione contemporanea, altro	76.5x.71↔	Impianto di endoprotesi totale dell'articolazione temporomandibolare con componenti preparati con sistema CAD-CAM (L)
76.42↔	Altra mandiblectomia totale	76.5x.90↔	Altra artroplastica temporomandibolare o discoplastica dell'articolazione temporomandibolare
76.43.00↔	Altra ricostruzione della mandibola, NAS	76.5x.99↔	Artroplastica temporomandibolare, altro
76.43.10↔	Altra ricostruzione della mandibola mediante innesto con anastomosi microvascolari	76.63.00↔	Osteoplastica [osteotomia] del corpo della mandibola, NAS
76.43.11↔	Inserzione di impianto CAD nella mandibola, per riparazione plastica di difetto semplice	76.63.10↔	Osteoplastica [osteotomia] della porzione laterale della cresta alveolare o con interruzione della continuità frontale della mandibola senza distrazione
76.43.12↔	Inserzione di impianto CAD nella mandibola, per riparazione plastica di difetto grande o complesso	76.63.11↔	Osteoplastica [osteotomia] della porzione frontale della cresta alveolare o con interruzione della continuità del ramo orizzontale della mandibola senza distrazione
76.43.99↔	Altra ricostruzione della mandibola, altro	76.63.12↔	Osteoplastica [osteotomia] per l'avanzamento del mento senza distrazione
76.44.00↔	Ostectomia totale di altre ossa facciali con contemporanea ricostruzione, NAS	76.63.20↔	Avanzamento del processo alveolare mediante distrazione orizzontale dopo osteotomia
76.44.10↔	Ostectomia totale di altre ossa facciali, Ricostruzione mediante innesto con anastomosi microvascolari	76.63.21↔	Avanzamento della mandibola mediante distrazione dopo osteotomia del ramo orizzontale della mandibola
76.44.11↔	Ostectomia totale di altre ossa facciali, Ricostruzione mediante innesto non vascolarizzato	76.63.99↔	Osteoplastica [osteotomia] del corpo della mandibola, altro
76.44.19↔	Ostectomia totale di altre ossa facciali con altra ricostruzione	76.67↔	Genioplastica riduttiva
76.44.99↔	Ostectomia totale di altre ossa facciali con contemporanea ricostruzione, altro	76.68↔	Aumento plastico del mento
76.45↔	Altra ostectomia totale di altre ossa facciali	76.69.00↔	Altre riparazioni delle ossa della faccia, NAS
76.46.00↔	Altra ricostruzione di altre ossa facciali, NAS	76.69.10↔	Osteotomia tipo Le Fort II o Le Fort III per l'avanzamento del terzo medio della faccia senza distrazione
76.46.10↔	Altra ricostruzione di altre ossa facciali, Ricostruzione mediante innesto con anastomosi microvascolari	76.69.20↔	Osteotomia tipo Le Fort II per l'avanzamento del terzo medio della faccia con distrazione
76.46.99↔	Altra ricostruzione di altre ossa facciali, altro	76.69.21↔	Osteotomia tipo Le Fort II per l'avanzamento del terzo medio della faccia combinata con altra osteotomia con distrazione
76.5x.00↔	Artroplastica temporomandibolare, NAS	76.69.30↔	Osteotomia tipo Le Fort III per l'avanzamento del terzo medio della faccia con distrazione
76.5x.10↔	Condilectomia dell'articolazione temporomandibolare con ricostruzione	76.69.40↔	Osteotomia tipo Le Fort III per l'avanzamento del terzo medio della faccia, combinata con osteotomia tipo Le Fort I con distrazione
76.5x.19↔	Altra condilectomia dell'articolazione temporomandibolare	76.69.90↔	Altra osteotomia per l'avanzamento del terzo medio della faccia
76.5x.20↔	Discoplastica dell'articolazione temporomandibolare, con ricostruzione	76.69.99↔	Altre riparazioni delle ossa della faccia, altro
76.5x.29↔	Altra discoplastica dell'articolazione temporomandibolare	76.91.00↔	Innesto osseo su ossa facciali, NAS
76.5x.30↔	Estirpazione del disco articolare dell'articolazione temporomandibolare, con ricostruzione	76.91.10↔	Innesto su ossa facciali
76.5x.39↔	Altra estirpazione del disco articolare dell'articolazione temporomandibolare	76.91.99↔	Innesto osseo su ossa facciali, altro
76.5x.40↔	Resezione del tubercolo articolare dell'articolazione temporomandibolare	76.92.20↔	Inserzione di impianto CAD nello splancnocranio senza interessamento del neurocranio, fino a 2 regioni
76.5x.41↔	Ricostruzione plastica dell'articolazione temporomandibolare	76.92.21↔	Inserzione di impianto CAD nello splancnocranio senza interessamento del neurocranio, da 3 regioni in poi
76.5x.42↔	Stabilizzazione articolare (limitante il movimento) dell'articolazione temporomandibolare	76.92.30↔	Inserzione di impianto CAD nella mascella, per riparazione plastica di difetto semplice
76.5x.50↔	Asportazione artroscopica di corpo libero intra-articolare dall'articolazione temporomandibolare	76.92.31↔	Inserzione di impianto CAD nella mascella, per riparazione plastica di difetto grande o complesso
76.5x.59↔	Altra asportazione di corpo libero intra-articolare dall'articolazione temporomandibolare		
76.5x.60↔	Impianto di endoprotesi dell'articolazione temporomandibolare		
76.5x.61↔	Sostituzione di endoprotesi dell'articolazione temporomandibolare		
76.5x.70↔	Impianto di endoprotesi totale dell'articolazione temporomandibolare con componenti prefabbricati (L)		

### Procedura D25-3

92.20↔	Infusione d'isotopo radioattivo liquido	92.24.01↔	Teleradioterapia mediante fotoni, acceleratore lineare, irradiazione di campo esteso
92.21.00↔	Radioterapia superficiale: NAS	92.24.02↔	Teleradioterapia mediante fotoni, acceleratore lineare, irradiazione di un emicorpo
92.21.01↔	Radioterapia superficiale: fino a 2 campi di irradiazione	92.24.03↔	Teleradioterapia mediante fotoni, acceleratore lineare, irradiazione del corpo intero
92.21.02↔	Radioterapia superficiale: più di 2 campi di irradiazione	92.24.04↔	Teleradioterapia mediante fotoni, acceleratore lineare, radioterapia intraoperatoria
92.22.00↔	Radioterapia con ortovoltaggio: NAS	92.24.09↔	Teleradioterapia mediante fotoni, acceleratore lineare, altro
92.22.01↔	Radioterapia con ortovoltaggio: fino a 2 campi di irradiazione	92.24.11↔	Teleradioterapia mediante fotoni, acceleratore lineare, guidata dalle immagini, fino a 2 campi di irradiazione
92.22.02↔	Radioterapia con ortovoltaggio: più di 2 campi di irradiazione	92.24.12↔	Teleradioterapia mediante fotoni, acceleratore lineare, guidata dalle immagini, più di 2 campi di irradiazione
92.22.11↔	Roentgenterapia intraoperatoria, fino a 300 kV	92.24.13↔	Teleradioterapia mediante fotoni, acceleratore lineare, guidata dalle immagini, irradiazione 3D pianificata
92.22.12↔	Roentgenterapia intraoperatoria, 300 kV - < 1 MV	92.24.14↔	Teleradioterapia mediante fotoni, acceleratore lineare, guidata dalle immagini, radioterapia a modulazione di intensità
92.22.19↔	Roentgenterapia intraoperatoria, altro	92.24.21↔	Teleradioterapia mediante fotoni, acceleratore lineare, non guidata dalle immagini, fino a 2 campi di irradiazione
92.23.00↔	Radioterapia ad alto voltaggio: NAS		
92.23.01↔	Dispositivo di telecobaltoterapia, fino a 2 campi di irradiazione		
92.23.02↔	Dispositivo di telecobaltoterapia, da 3 a 4 campi di irradiazione		
92.23.03↔	Dispositivo di telecobaltoterapia, più di 4 campi di irradiazione o irradiazione 3D pianificata		
92.23.08↔	Radioterapia ad alto voltaggio: altri isotopi		
92.23.09↔	Dispositivo di telecobaltoterapia, altro		
92.24.00↔	Teleradioterapia mediante fotoni, acceleratore lineare, NAS		

92.24.22↔	Teleradioterapia mediante fotoni, acceleratore lineare, non guidata dalle immagini, più di 2 campi di irradiazione	92.27.71↔	Moulage radioattivi: costruzione e applicazione di moulage radioattivi superficiali
92.24.23↔	Teleradioterapia mediante fotoni, acceleratore lineare, non guidata dalle immagini, irradiazione 3D pianificata	92.27.72↔	Moulage radioattivi: costruzione e applicazione di applicatori non piegati sulla superficie corporea
92.24.24↔	Teleradioterapia mediante fotoni, acceleratore lineare, non guidata dalle immagini, radioterapia a modulazione di intensità	92.27.73↔	Moulage radioattivi: costruzione e applicazione di applicatori oculari
92.24.30↔	Teleradioterapia mediante fotoni: radioterapia estremamente complessa con attrezzatura specializzata	92.27.79↔	Moulage radioattivi, altro
92.25.00↔	Teleradioterapia con elettroni, acceleratore lineare, NAS	92.28.00↔	Iniezione, instillazione o somministrazione per via orale di radioisotopi, NAS
92.25.01↔	Teleradioterapia con elettroni, acceleratore lineare, irradiazione di campo esteso	92.28.01↔	Instillazione di radionuclidi aperti in articolazioni
92.25.02↔	Teleradioterapia con elettroni, acceleratore lineare, irradiazione di un emicorpo	92.28.02↔	Radioiodoterapia fino a 1,2 GBq I-131, senza somministrazione di tireotropina ricombinante (rh-TSH)
92.25.03↔	Teleradioterapia con elettroni, acceleratore lineare, irradiazione del corpo intero	92.28.03↔	Radioiodoterapia fino a 1,2 GBq I-131, con somministrazione di tireotropina ricombinante (rh-TSH)
92.25.04↔	Teleradioterapia con elettroni, acceleratore lineare, radioterapia intraoperatoria	92.28.04↔	Radioiodoterapia da 1,2 a meno di 5 GBq I-131, senza somministrazione di tireotropina ricombinante (rh-TSH)
92.25.09↔	Teleradioterapia con elettroni, acceleratore lineare, altro	92.28.05↔	Radioiodoterapia da 1,2 a meno di 5 GBq I-131, con somministrazione di tireotropina ricombinante (rh-TSH)
92.25.11↔	Teleradioterapia con elettroni, acceleratore lineare, guidata dalle immagini	92.28.06↔	Radioiodoterapia da 5 GBq I-131, senza somministrazione di tireotropina ricombinante (rh-TSH)
92.25.12↔	Teleradioterapia con elettroni, acceleratore lineare, guidata dalle immagini, fino a 2 campi di irradiazione	92.28.07↔	Radioiodoterapia da 5 GBq I-131, con somministrazione di tireotropina ricombinante (rh-TSH)
92.25.13↔	Teleradioterapia con elettroni, acceleratore lineare, guidata dalle immagini, più di 2 campi di irradiazione	92.28.11↔	Terapia con radionuclidi aperti per metastasi ossee
92.25.14↔	Teleradioterapia con elettroni, acceleratore lineare, guidata dalle immagini, irradiazione 3D pianificata	92.28.13↔	Terapia radiorecettoriale con analoghi della somatostatina DOTA-coniugati
92.25.15↔	Teleradioterapia con elettroni, acceleratore lineare, guidata dalle immagini, radioterapia a modulazione di intensità	92.28.20↔	Radioimmunoterapia con 90Y ibritumomab tiuxetano, parenterale
92.25.21↔	Teleradioterapia con elettroni, acceleratore lineare, non guidata dalle immagini, fino a 2 campi di irradiazione	92.28.21↔	Somministrazione parenterale di iodio-131-MIBG (metaiodobenzilguanidina)
92.25.22↔	Teleradioterapia con elettroni, acceleratore lineare, non guidata dalle immagini, più di 2 campi di irradiazione	92.28.22↔	Radioimmunoterapia con iodio-131 [I-131] tositumomab, parenterale
92.25.23↔	Teleradioterapia con elettroni, acceleratore lineare, non guidata dalle immagini, irradiazione 3D pianificata	92.28.31↔	Radio-chemioembolizzazione endovascolare selettiva con I-131-Lipiodol
92.25.24↔	Teleradioterapia con elettroni, acceleratore lineare, non guidata dalle immagini, radioterapia a modulazione di intensità	92.28.32↔	Terapia endovascolare selettiva con radionuclidi (SIRT) mediante embolizzazione con microsferi marcate con ittrio-90
92.26.00↔	Teleradioterapia con altre radiazioni particellari, NAS	92.28.33↔	Brachiterapia endovascolare con renio-188
92.26.10↔	Terapia con protoni, non guidata dalle immagini, fino a 2 campi di irradiazione	92.28.99↔	Iniezione, instillazione o somministrazione per via orale di radioisotopi, altro
92.26.11↔	Terapia con protoni, guidata dalle immagini, fino a 2 campi di irradiazione	92.29.00↔	Brachiterapia con radionuclidi chiusi, NAS
92.26.20↔	Terapia con protoni, non guidata dalle immagini, più di 2 campi di irradiazione	92.29.09↔	Brachiterapia con radionuclidi chiusi, altro
92.26.21↔	Terapia con protoni, guidata dalle immagini, più di 2 campi di irradiazione	92.29.11↔	Brachiterapia interstiziale con impianto di emettitori rimovibili monoplanari, basso rateo di dose
92.26.99↔	Teleradioterapia con altre radiazioni particellari, altro	92.29.12↔	Brachiterapia interstiziale con impianto di emettitori rimovibili monoplanari, rateo di dose pulsata (pulsed dose rate)
92.27.00↔	Impianto o inserzione di elementi radioattivi (brachiterapia con radionuclidi chiusi), superficie corporea, altra o NAS sede di applicazione	92.29.13↔	Brachiterapia interstiziale con impianto di emettitori rimovibili monoplanari, alto rateo di dose
92.27.10↔	Impianto o inserzione di elementi radioattivi (brachiterapia con radionuclidi chiusi), organi sessuali femminili, NAS	92.29.19↔	Brachiterapia interstiziale con impianto di emettitori rimovibili monoplanari, altro
92.27.11↔	Impianto o inserzione di elementi radioattivi (brachiterapia con radionuclidi chiusi), in sede intrauterina	92.29.21↔	Brachiterapia interstiziale con impianto volumetrico di emettitori rimovibili multiplanari, basso rateo di dose
92.27.12↔	Impianto o inserzione di elementi radioattivi (brachiterapia con radionuclidi chiusi), in sede intravaginale	92.29.22↔	Brachiterapia interstiziale con impianto volumetrico di emettitori rimovibili multiplanari, rateo di dose pulsata (pulsed dose rate)
92.27.13↔	Impianto o inserzione di elementi radioattivi (brachiterapia con radionuclidi chiusi), in sede combinata intrauterina e intravaginale	92.29.23↔	Brachiterapia interstiziale con impianto volumetrico di emettitori rimovibili multiplanari, alto rateo di dose
92.27.21↔	Impianto o inserzione di elementi radioattivi (brachiterapia con radionuclidi chiusi), superficie corporea	92.29.24↔	Brachiterapia con impianto di emettitori rimovibili multiplanari, alto rateo di dose, intraoperatoria
92.27.22↔	Impianto o inserzione di elementi radioattivi (brachiterapia con radionuclidi chiusi), in sede intracavitaria	92.29.29↔	Brachiterapia interstiziale con impianto volumetrico di emettitori rimovibili multiplanari, altro
92.27.23↔	Impianto o inserzione di elementi radioattivi (brachiterapia con radionuclidi chiusi), in sede endoluminale	92.29.31↔	Brachiterapia interstiziale con impianto di emettitori permanenti, fino a 10 sorgenti
92.27.30↔	Impianto o inserzione di elementi radioattivi (brachiterapia con radionuclidi chiusi), vasi NAS	92.29.32↔	Brachiterapia interstiziale con impianto di emettitori permanenti, da 10 a 15 sorgenti
92.27.31↔	Impianto o inserzione di elementi radioattivi (brachiterapia con radionuclidi chiusi), arterie coronarie	92.29.33↔	Brachiterapia interstiziale con impianto di emettitori permanenti, da 16 a 20 sorgenti
92.27.39↔	Impianto o inserzione di elementi radioattivi (brachiterapia con radionuclidi chiusi), altri vasi	92.29.34↔	Brachiterapia interstiziale con impianto di emettitori permanenti, da 21 a 25 sorgenti
92.27.40↔	Impianto o inserzione di elementi radioattivi (brachiterapia con radionuclidi chiusi), intraoperatoria	92.29.35↔	Brachiterapia interstiziale con impianto di emettitori permanenti, da 26 a 30 sorgenti
92.27.70↔	Moulage radioattivi, NAS	92.29.36↔	Brachiterapia interstiziale con impianto di emettitori permanenti, da 31 a 35 sorgenti
		92.29.37↔	Brachiterapia interstiziale con impianto di emettitori permanenti, da 36 a 40 sorgenti

92.29.38↔	Brachiterapia interstiziale con impianto di emettitori permanenti, da 41 a 45 sorgenti	92.30.99↔	Radioterapia stereotassica, in seduta unica, altro
92.29.39↔	Brachiterapia interstiziale con impianto di emettitori permanenti, da 46 a 50 sorgenti	92.31.00↔	Radiochirurgia con fotoni NAS, cerebrale
92.29.3a↔	Brachiterapia interstiziale con impianto di emettitori permanenti, da 51 a 55 sorgenti	92.31.10↔	Radiochirurgia con fotoni NAS, extracerebrale
92.29.3b↔	Brachiterapia interstiziale con impianto di emettitori permanenti, da 56 a 60 sorgenti	92.32.00↔	Radiochirurgia con fotoni a sorgente multiple, NAS
92.29.3c↔	Brachiterapia interstiziale con impianto di emettitori permanenti, da 61 a 65 sorgenti	92.32.01↔	Radiochirurgia con fotoni a sorgenti multiple: Gamma knife
92.29.3d↔	Brachiterapia interstiziale con impianto di emettitori permanenti, da 66 a 70 sorgenti	92.33.00↔	Radiochirurgia con particelle, NAS
92.29.3e↔	Brachiterapia interstiziale con impianto di emettitori permanenti, più di 70 sorgenti	92.33.01↔	Altra radioterapia ad alto voltaggio: radioterapia stereotassica, in seduta unica, cerebrale
92.29.40↔	Brachiterapia con applicatori superficiali, NAS	92.33.11↔	Altra radioterapia ad alto voltaggio: radioterapia stereotassica, in seduta unica, extracerebrale
92.29.49↔	Brachiterapia con applicatori superficiali, altro	92.39.01↔	Altra radioterapia ad alto voltaggio, irradiazione stereotassica, frazionata, cerebrale, NAS
92.29.51↔	Rimozione di radionuclidi chiusi o di applicatori inattivi sotto anestesia	92.39.11↔	Altra radioterapia ad alto voltaggio, irradiazione stereotassica, frazionata, extracerebrale, NAS
92.30.00↔	Radioterapia stereotassica, in seduta unica, NAS	92.39.20↔	Altra radioterapia ad alto voltaggio, irradiazione stereotassica, frazionata: Cerebrale, radioterapia a modulazione di intensità
92.30.01↔	Radioterapia stereotassica, in seduta unica: Cerebrale, NAS	92.39.21↔	Altra radioterapia ad alto voltaggio, irradiazione stereotassica, frazionata: Cerebrale, radioterapia ad arco a modulazione di intensità (IMAT)
92.30.02↔	Radioterapia stereotassica, in seduta unica: Extracerebrale, NAS	92.39.22↔	Altra radioterapia ad alto voltaggio, irradiazione stereotassica, frazionata: Cerebrale, guidata dalle immagini
92.30.20↔	Radioterapia stereotassica, in seduta unica: Cerebrale, radioterapia a modulazione di intensità	92.39.29↔	Altra radioterapia ad alto voltaggio, irradiazione stereotassica, frazionata, cerebrale, altro
92.30.21↔	Radioterapia stereotassica, in seduta unica: Cerebrale, radioterapia ad arco a modulazione di intensità (IMAT)	92.39.30↔	Altra radioterapia ad alto voltaggio, irradiazione stereotassica, frazionata: Extracerebrale, radioterapia a modulazione di intensità
92.30.22↔	Radioterapia stereotassica, in seduta unica: Cerebrale, guidata dalle immagini	92.39.31↔	Altra radioterapia ad alto voltaggio, irradiazione stereotassica, frazionata: Extracerebrale, radioterapia ad arco a modulazione di intensità (IMAT)
92.30.30↔	Radioterapia stereotassica, in seduta unica: Extracerebrale, radioterapia a modulazione di intensità	92.39.32↔	Altra radioterapia ad alto voltaggio, irradiazione stereotassica, frazionata: Extracerebrale, guidata dalle immagini
92.30.31↔	Radioterapia stereotassica, in seduta unica: Extracerebrale, radioterapia ad arco a modulazione di intensità (IMAT)	92.39.39↔	Altra radioterapia ad alto voltaggio, irradiazione stereotassica, frazionata, extracerebrale, altro
92.30.32↔	Radioterapia stereotassica, in seduta unica: Extracerebrale, guidata dalle immagini	92.41↔	Radioterapia intraoperatoria con elettroni

## Procedura D25-4

01.12.00↔	Biopsia mediante craniotomia (a cielo aperto) delle meningi cerebrali, NAS	01.24.33↔	Approccio alla base del cranio, transorale con scissione del palato molle e duro
01.12.10↔	Biopsia stereotassica mediante craniotomia (a cielo aperto) delle meningi cerebrali	01.24.34↔	Approccio alla base del cranio, transfenoidale
01.12.99↔	Biopsia mediante craniotomia (a cielo aperto) delle meningi cerebrali, altro	01.24.35↔	Approccio alla base del cranio, transtmoidale
01.14.00↔	Biopsia a cielo aperto del cervello, NAS	01.24.36↔	Approccio alla base del cranio, transmastoidale
01.14.10↔	Biopsia stereotassica a cielo aperto del cervello	01.24.37↔	Approccio alla base del cranio, translabyrinthico
01.14.99↔	Biopsia a cielo aperto del cervello, altro	01.24.38↔	Approccio alla base del cranio, transpiramidale
01.15↔	Biopsia del cranio	01.24.39↔	Approccio alla base del cranio, altro
01.21↔	Incisione e drenaggio dei seni cranici	01.24.3a↔	Approccio alla base del cranio, transcondilico
01.22↔	Rimozione di elettrodo(i) di neurostimolatore intracranico	01.24.3b↔	Approccio alla base del cranio, transorbitale
01.24.00↔	Altra craniotomia, NAS	01.24.3c↔	Approccio alla base del cranio, con osteotomia tipo Le Fort I
01.24.10↔	Altra craniotomia con decompressione	01.24.3d↔	Approccio alla base del cranio, transnasale-transcribriforme
01.24.11↔	Altra craniotomia per evacuazione di ematoma epidurale	01.24.3e↔	Approccio alla base del cranio, transnasale-transclivale
01.24.12↔	Altra craniotomia per evacuazione di empiema epidurale	01.24.3f↔	Approccio alla base del cranio, transorale-transclivale
01.24.13↔	Altra craniotomia, Inserzione di materiale alloplastico o di sistema di somministrazione farmacologica nelle ossa del cranio o nello spazio epidurale	01.24.3g↔	Approccio alla base del cranio, transnasale-transperigoideo
01.24.14↔	Altra craniotomia, rimozione di materiale alloplastico o di sistema di somministrazione farmacologica dalle ossa del cranio o dallo spazio epidurale	01.24.99↔	Altra craniotomia, altro
01.24.15↔	Altra craniotomia, Rimozione di corpo estraneo dalle ossa del cranio o dallo spazio epidurale	01.25.00↔	Altra craniectomia, NAS
01.24.16↔	Altra craniotomia, altro drenaggio di liquido epidurale o per altri motivi	01.25.10↔	Altra craniectomia con decompressione
01.24.20↔	Craniotomia della calotta quale approccio chirurgico, NAS	01.25.11↔	Altra craniectomia per evacuazione di ematoma epidurale
01.24.21↔	Trapanazione della calotta quale approccio chirurgico	01.25.12↔	Altra craniectomia per evacuazione di empiema epidurale
01.24.22↔	Apertura del cranio guidata da stereotassi attraverso la calotta quale approccio chirurgico	01.25.13↔	Altra craniectomia per rimozione di corpo estraneo dalle ossa del cranio o dallo spazio epidurale
01.24.29↔	Craniotomia della calotta quale approccio chirurgico, altro	01.25.14↔	Altra craniectomia, Inserzione di materiale alloplastico o di sistema di somministrazione farmacologica nelle ossa del cranio o nello spazio epidurale
01.24.30↔	Approccio alla base del cranio, NAS	01.25.19↔	Altra craniectomia, per drenaggio di liquido epidurale o per altri motivi
01.24.31↔	Approccio alla base del cranio, transorale	01.25.20↔	Altra craniectomia, Nuova craniectomia con inserzione di drenaggio
01.24.32↔	Approccio alla base del cranio, transorale con scissione del palato molle	01.25.21↔	Altra craniectomia, Nuova craniectomia per rimozione di materiale alloplastico o di sistema di somministrazione farmacologica dalle ossa del cranio o dallo spazio epidurale
		01.25.99↔	Altra craniectomia, altro
		01.26↔	Inserzione e sostituzione di catetere nella cavità cranica o nel tessuto cerebrale

01.28↔	Inserzione di catetere(i) intracranico(i) attraverso foro(i) di trapanazione	01.59.99↔	Altra asportazione o distruzione di lesione o di tessuto cerebrale, altro
01.29.00↔	Revisione (senza sostituzione) di catetere(i) nella cavità cranica o nel tessuto cerebrale, NAS	01.6x.10↔	Asportazione e distruzione di tessuto tumorale dalla base del cranio
01.29.10↔	Revisione stereotassica (senza sostituzione) di cateteri intracerebrali per infusione intraventricolare	01.6x.11↔	Asportazione e distruzione di tessuto tumorale dalla calotta
01.29.99↔	Revisione (senza sostituzione) di catetere(i) nella cavità cranica o nel tessuto cerebrale, altro	01.6x.20↔	Asportazione e distruzione di altro tessuto patologico dalla base del cranio
01.31.00↔	Incisione delle meningi cerebrali, NAS	01.6x.21↔	Asportazione e distruzione di altro tessuto patologico dalla calotta
01.31.10↔	Incisione delle meningi cerebrali per evacuazione di ematoma (igroma) subdurale	01.6x.22↔	Asportazione e distruzione di altro tessuto patologico dalla base del cranio e dalla calotta con meningi cerebrali
01.31.11↔	Incisione delle meningi cerebrali per evacuazione di empiema subdurale	02.01↔	Apertura di suture del cranio
01.31.20↔	Incisione delle meningi cerebrali per drenaggio di liquido subdurale e subaracnoideo	02.02↔	Riposizionamento di frammenti di frattura affossata del cranio
01.31.99↔	Incisione delle meningi cerebrali, altro	02.03↔	Formazione di opercoli cranici
01.39.00↔	Altre incisioni cerebrali, NAS	02.04.00↔	Innesto osseo sul cranio, NAS
01.39.10↔	Altre incisioni cerebrali per evacuazione di ematoma intracerebrale	02.04.10↔	Innesto osseo sul cranio, calotta cranica
01.39.11↔	Altre incisioni cerebrali per evacuazione di ascesso intracerebrale	02.04.99↔	Innesto osseo sul cranio, altro
01.39.19↔	Altre incisioni cerebrali, evacuazione di altro liquido intracerebrale	02.05.00↔	Inserzione di placca cranica, NAS
01.39.20↔	Altre incisioni cerebrali, Evacuazione stereotassica di ematoma intracranico	02.05.10↔	Inserzione di impianto CAD nel neurocranio senza interessamento dello splancnocranio, difetto semplice
01.39.21↔	Altre incisioni cerebrali, Evacuazione stereotassica di ascesso intracranico	02.05.11↔	Inserzione di impianto CAD nel neurocranio senza interessamento dello splancnocranio, difetto maggiore o complesso
01.39.29↔	Altre incisioni cerebrali, Evacuazione stereotassica di altro liquido intracranico	02.05.20↔	Inserzione di impianto CAD nel neurocranio con interessamento di orbita, regione temporale o seno frontale, fino a 2 regioni
01.39.30↔	Altre incisioni cerebrali, Rimozione di corpo estraneo intracerebrale	02.05.30↔	Inserzione di impianto CAD nel neurocranio con interessamento di più regioni dello splancnocranio, da 3 regioni
01.39.40↔	Inserzione di drenaggio esterno nel sistema liquorale (es. ventricolare, cisternale, subdurale)	02.05.41↔	Reinserzione di placca cranica autologa
01.39.41↔	Inserzione di serbatoio nel sistema liquorale (es. ventricolare, cisternale, subdurale)	02.05.99↔	Inserzione di placca cranica, altro
01.39.42↔	Rimozione di serbatoio dal sistema liquorale (es. ventricolare, cisternale, subdurale)	02.06.00↔	Altri tipi di osteoplastica del cranio, NAS
01.39.50↔	Rimozione di impianto intracranico	02.06.10↔	Cranioplastica fronto-orbitale per spostamento osseo
01.39.99↔	Altre incisioni cerebrali, altro	02.06.20↔	Riparazione del neurocranio senza interessamento dello splancnocranio, con impianto semplice (cemento osseo, materiale alloplastico)
01.41↔	Interventi sul talamo	02.06.30↔	Riparazione di neurocranio e splancnocranio o del solo splancnocranio, con impianto semplice (cemento osseo, materiale alloplastico)
01.42↔	Interventi sul globo pallido	02.06.99↔	Altri tipi di osteoplastica del cranio (cranioplastica), altro
01.51.00↔	Asportazione di lesione o di tessuto delle meningi cerebrali, NAS	02.07↔	Rimozione di placca del cranio
01.51.10↔	Asportazione di tessuto tumorale dalle meningi cerebrali con isolamento di tessuto adiacente infiltrato	02.11↔	Sutura semplice della dura madre
01.51.99↔	Asportazione di lesione o di tessuto delle meningi cerebrali, altro	02.12.00↔	Altra riparazione delle meningi cerebrali, NAS
01.52.00↔	Emisferectomia, NAS	02.12.10↔	Altra riparazione delle meningi cerebrali senza cranioplastica
01.52.10↔	Emisferectomia, tessuto tumorale intracerebrale di origine cerebrale	02.12.20↔	Altra riparazione delle meningi cerebrali con cranioplastica
01.52.11↔	Emisferectomia, tessuto tumorale intracerebrale di origine extracerebrale	02.12.21↔	Altra duraplastica con cranioplastica della convessità
01.52.99↔	Emisferectomia, altro	02.12.22↔	Altra duraplastica con cranioplastica del passaggio craniocervicale
01.53.00↔	Lobectomia cerebrale, NAS	02.12.31↔	Duraplastica frontobasale con lembo pedunculato
01.53.10↔	Lobectomia cerebrale, tessuto tumorale intracerebrale di origine cerebrale	02.12.99↔	Altra riparazione delle meningi cerebrali, altro
01.53.11↔	Lobectomia cerebrale, tessuto tumorale intracerebrale di origine extracerebrale	02.13↔	Legatura dei vasi delle meningi
01.53.99↔	Lobectomia cerebrale, altro	02.14↔	Plessectomia coroidea
01.59.00↔	Altra asportazione o distruzione di lesione o di tessuto cerebrale, NAS	02.2↔	Ventricolostomia
01.59.10↔	Altra asportazione di tessuto tumorale intracerebrale di origine cerebrale	02.31↔	Shunt fra ventricolo e strutture del capo e del collo
01.59.11↔	Altra asportazione di tessuto tumorale intracerebrale di origine extracerebrale	02.32↔	Shunt fra ventricolo e sistema circolatorio
01.59.12↔	Altra asportazione o distruzione di lesione o di tessuto cerebrale, sbrigliamento di contusione cerebrale	02.33↔	Shunt fra ventricolo e cavità toracica
01.59.19↔	Altra asportazione o distruzione di lesione o di tessuto cerebrale, altro	02.34↔	Shunt fra ventricolo, cavità addominale e i suoi organi
01.59.20↔	Altra distruzione di tessuto tumorale intracerebrale di origine cerebrale	02.35↔	Shunt fra ventricolo ed apparato urinario
01.59.21↔	Altra distruzione di tessuto tumorale intracerebrale di origine extracerebrale	02.39↔	Altri interventi per il drenaggio ventricolare
01.59.29↔	Altra distruzione di lesione o di tessuto cerebrale, altro	02.41.00↔	Irrigazione ed esplorazione di shunt ventricolare, NAS
		02.41.10↔	Irrigazione ed esplorazione di shunt ventricolare, parte centrale
		02.41.20↔	Irrigazione ed esplorazione di shunt ventricolare, parte periferica
		02.41.99↔	Irrigazione ed esplorazione di shunt ventricolare, altro
		02.42.00↔	Sostituzione di shunt ventricolare, NAS
		02.42.10↔	Sostituzione di shunt ventricolare, parte centrale
		02.42.20↔	Sostituzione di shunt ventricolare, parte periferica
		02.42.99↔	Sostituzione di shunt ventricolare, altro
		02.43↔	Rimozione di shunt ventricolare
		02.91↔	Separazione di aderenze corticali
		02.92↔	Interventi riparativi sul cervello
		02.93.00↔	Inserzione o sostituzione di elettrodo(i) di neurostimolatore intracranico, NAS

02.93.10↔	Inserzione o sostituzione di microelettrodi temporanei per derivazione e stimolazione uniloculare	07.62↔	Asportazione parziale dell'ipofisi, per via trans-sfenoidale
02.93.11↔	Inserzione o sostituzione di microelettrodi temporanei per derivazione e stimolazione multiloculare	07.65↔	Asportazione totale dell'ipofisi per via trans-sfenoidale
02.93.20↔	Inserzione o sostituzione di microelettrodi permanenti per derivazione e stimolazione uniloculare	16.51.00↔	Esenterazione dell'orbita con rimozione di strutture adiacenti, NAS
02.93.21↔	Inserzione o sostituzione di microelettrodi permanenti per derivazione e stimolazione multiloculare	16.51.10↔	Esenterazione dell'orbita con rimozione di strutture adiacenti, con conservazione della cute palpebrale
02.93.99↔	Inserzione o sostituzione di elettrodo(i) di neurostimolatore intracranico, altro	16.51.11↔	Esenterazione dell'orbita con rimozione di strutture adiacenti, senza conservazione della cute palpebrale
02.99.10↔	Interventi stereotassici sul sistema liquorale	16.51.99↔	Altra esenterazione dell'orbita con rimozione di strutture adiacenti
02.99.11↔	Impianto o espianto stereotassico di materiale radioattivo quale intervento indipendente	16.52.00↔	Esenterazione dell'orbita con rimozione terapeutica di osso orbitale, NAS
02.99.12↔	Impianto stereotassico di tessuto nel cranio, nel cervello e nelle meningi cerebrali	16.52.10↔	Esenterazione dell'orbita con rimozione terapeutica di osso orbitale, con conservazione della cute palpebrale
02.99.13↔	Instillazione stereotassica di medicinali quale intervento indipendente	16.52.11↔	Esenterazione dell'orbita con rimozione terapeutica di osso orbitale, senza conservazione della cute palpebrale
02.99.14↔	Impianto, revisione o sostituzione stereotassica di cateteri intracerebrali per infusione intraventricolare	16.52.99↔	Altra esenterazione dell'orbita con rimozione terapeutica di osso orbitale
02.99.20↔	Conversione di shunt liquorale (o derivazione di liquido cerebrospinale) in derivazione multipla	16.59.00↔	Altra esenterazione dell'orbita, NAS
02.99.29↔	Altra revisione e rimozione di derivazioni liquorali	16.59.10↔	Altra esenterazione dell'orbita, con conservazione della cute palpebrale
02.99.30↔	Impianto o sostituzione di sonda di misura intracranica	16.59.11↔	Altra esenterazione dell'orbita, senza conservazione della cute palpebrale
02.99.31↔	Revisione (senza sostituzione) di sonda di misura intracranica	16.59.99↔	Altra esenterazione dell'orbita, altro
02.99.40↔	Impianto o sostituzione di neuroprotesi	21.72↔	Riduzione aperta di frattura nasale
02.99.41↔	Revisione (senza sostituzione) di neuroprotesi	22.79.00↔	Riparazione di seno paranasale, NAS
02.99.50↔	Impianto e rimozione di sistema di cateteri a palloncino per brachiterapia intracerebrale	22.79.10↔	Riparazione dell'osso frontale
02.99.70↔	Revisione (senza sostituzione) di elettrodo(i) di neurostimolatore intracranico, NAS	22.79.11↔	Riparazione o cranializzazione di parete dell'osso frontale
02.99.71↔	Revisione (senza sostituzione) di elettrodo(i) di neurostimolatore intracranico, stereotassica, sistema a elettrodo singolo permanente per la stimolazione permanente	22.79.19↔	Altra riparazione di seno paranasale
02.99.72↔	Revisione (senza sostituzione) di elettrodo(i) di neurostimolatore intracranico, stereotassica, sistema a più elettrodi permanenti per la stimolazione permanente	23.6↔	Impianto di protesi dentaria
02.99.79↔	Revisione (senza sostituzione) di elettrodo(i) di neurostimolatore intracranico, altro	24.0↔	Incisione di gengiva o di osso alveolare
02.99.90↔	Altri interventi stereotassici sul cranio, sul cervello e sulle meningi	24.11.00↔	Biopsia della gengiva, NAS
04.01.00↔	Asportazione di neurinoma acustico, NAS	24.11.20↔	Biopsia a cielo aperto (con incisione) della gengiva
04.01.10↔	Asportazione di neurinoma acustico mediante craniotomia	24.11.99↔	Biopsia della gengiva, altro
04.01.11↔	Asportazione di neurinoma acustico, Approccio translabirintico	24.12.00↔	Biopsia dell'alveolo dentale, NAS
04.01.99↔	Asportazione di neurinoma acustico, altro	24.12.20↔	Biopsia a cielo aperto (con incisione) dell'alveolo dentale
04.76↔	Riparazione di lesioni traumatiche di vecchia data di nervi cranici e periferici	24.12.99↔	Biopsia dell'alveolo dentale, altro
04.79.00↔	Altra neuroplastica, NAS	24.2x.00↔	Gengivoplastica, NAS
04.79.10↔	Innesto e trasposizione del tratto extracranico di nervi cranici con sutura epineurale	24.2x.10↔	Gengivoplastica con innesto o impianto
04.79.11↔	Innesto e trasposizione del plesso brachiale con sutura epineurale	24.2x.99↔	Gengivoplastica, altro
04.79.12↔	Innesto e trasposizione di nervi della spalla con sutura epineurale	24.31↔	Asportazione di lesione o tessuto della gengiva
04.79.13↔	Innesto e trasposizione di nervi del braccio e della mano con sutura epineurale	24.4x.00↔	Asportazione di lesione dentaria della mandibola, NAS
04.79.14↔	Innesto e trasposizione di nervi del tronco e delle estremità inferiori con sutura epineurale	24.4x.10↔	Asportazione di lesione dentaria della mandibola con apertura del seno mascellare o del pavimento nasale
04.79.19↔	Innesto e trasposizione del tratto extracranico di nervi cranici con sutura epineurale, altro	24.4x.11↔	Asportazione di lesione dentaria della mandibola con esposizione del nervo
04.79.20↔	Innesto e trasposizione di nervo con sutura interfascicolare	24.4x.99↔	Asportazione di lesione dentaria della mandibola, altro
04.79.21↔	Innesto e trasposizione del tratto extracranico di nervi cranici con sutura interfascicolare	24.5x.00↔	Alveoloplastica, NAS
04.79.22↔	Innesto e trasposizione del plesso brachiale con sutura interfascicolare	24.5x.10↔	Alveoloplastica con innesto
04.79.23↔	Innesto e trasposizione di nervi della spalla con sutura interfascicolare	24.5x.99↔	Alveoloplastica, altro
04.79.24↔	Innesto e trasposizione di nervi del braccio e della mano con sutura interfascicolare	24.7↔	Applicazione di apparecchio ortodontico
04.79.25↔	Innesto e trasposizione di nervi del tronco e delle estremità inferiori con sutura interfascicolare	24.91.00↔	Estensione o approfondimento del solco linguale o buccolabiale, NAS
04.79.29↔	Innesto e trasposizione di nervo con sutura interfascicolare, altro	24.91.10↔	Vestiboloplastica
04.79.99↔	Altra neuroplastica, altro	24.91.11↔	Plastica del pavimento della bocca
		24.91.99↔	Estensione o approfondimento del solco linguale o buccolabiale, altro
		24.99.00↔	Altri interventi sui denti, NAS
		24.99.10↔	Esposizione di impianto endosseo con posa di distanziatore
		24.99.11↔	Stabilizzazione di un dente
		24.99.20↔	Rialzo del seno mascellare mediante l'uso di distrattore endorale
		24.99.99↔	Altri interventi sui denti, altro
		25.02↔	Biopsia aperta della lingua
		25.1↔	Asportazione o distruzione di lesione o tessuto della lingua
		25.2x.00↔	Glossectomia parziale, NAS
		25.2x.09↔	Glossectomia parziale, altro
		25.2x.10↔	Glossectomia parziale, approccio transorale, NAS
		25.2x.11↔	Glossectomia parziale, approccio transorale, senza ricostruzione
		25.2x.12↔	Glossectomia parziale, approccio transorale, ricostruzione con mucosa locale



25.2x.13↔	Glossectomia parziale, approccio transorale, ricostruzione con lembo miocutaneo	25.3x.32↔	Pelviglossectomia totale, approccio transorale, ricostruzione con mucosa locale
25.2x.14↔	Glossectomia parziale, approccio transorale, ricostruzione con innesto libero con anastomosi microvascolare	25.3x.33↔	Pelviglossectomia totale, approccio transorale, ricostruzione con lembo miocutaneo
25.2x.19↔	Glossectomia parziale, approccio transorale, con altra ricostruzione	25.3x.34↔	Pelviglossectomia totale, approccio transorale, ricostruzione con innesto libero con anastomosi microvascolare
25.2x.20↔	Glossectomia parziale, approccio transmandibolare, NAS	25.3x.39↔	Pelviglossectomia totale, approccio transorale, con altra ricostruzione
25.2x.21↔	Glossectomia parziale, approccio transmandibolare, senza ricostruzione	25.3x.40↔	Pelviglossectomia totale, approccio transmandibolare, NAS
25.2x.22↔	Glossectomia parziale, approccio transmandibolare, ricostruzione con mucosa locale	25.3x.41↔	Pelviglossectomia totale, approccio transmandibolare, senza ricostruzione
25.2x.23↔	Glossectomia parziale, approccio transmandibolare, ricostruzione con lembo miocutaneo	25.3x.42↔	Pelviglossectomia totale, approccio transmandibolare, ricostruzione con mucosa locale
25.2x.24↔	Glossectomia parziale, approccio transmandibolare, ricostruzione con innesto libero con anastomosi microvascolare	25.3x.43↔	Pelviglossectomia totale, approccio transmandibolare, ricostruzione con lembo miocutaneo
25.2x.29↔	Glossectomia parziale, approccio transmandibolare, con altra ricostruzione	25.3x.44↔	Pelviglossectomia totale, approccio transmandibolare, ricostruzione con innesto libero con anastomosi microvascolare
25.2x.30↔	Pelviglossectomia, approccio transorale, NAS	25.3x.49↔	Pelviglossectomia totale, approccio transmandibolare, con altra ricostruzione
25.2x.31↔	Pelviglossectomia, approccio transorale, senza ricostruzione	25.3x.50↔	Pelviglossomandibolectomia totale, NAS
25.2x.32↔	Pelviglossectomia, approccio transorale, ricostruzione con mucosa locale	25.3x.51↔	Pelviglossomandibolectomia totale, senza ricostruzione
25.2x.33↔	Pelviglossectomia, approccio transorale, ricostruzione con lembo miocutaneo	25.3x.52↔	Pelviglossomandibolectomia totale, ricostruzione con mucosa locale
25.2x.34↔	Pelviglossectomia, approccio transorale, ricostruzione con innesto libero con anastomosi microvascolare	25.3x.53↔	Pelviglossomandibolectomia totale, ricostruzione con lembo miocutaneo
25.2x.39↔	Pelviglossectomia, approccio transorale, con altra ricostruzione	25.3x.54↔	Pelviglossomandibolectomia totale, ricostruzione con innesto libero con anastomosi microvascolare
25.2x.40↔	Pelviglossectomia, approccio transmandibolare, NAS	25.3x.59↔	Pelviglossomandibolectomia totale, con altra ricostruzione
25.2x.41↔	Pelviglossectomia, approccio transmandibolare, senza ricostruzione	25.4x.00↔	Glossectomia radicale, NAS
25.2x.42↔	Pelviglossectomia, approccio transmandibolare, ricostruzione con mucosa locale	25.4x.10↔	Glossectomia radicale, approccio transorale, NAS
25.2x.43↔	Pelviglossectomia, approccio transmandibolare, ricostruzione con lembo miocutaneo	25.4x.11↔	Glossectomia radicale, approccio transorale, senza ricostruzione
25.2x.44↔	Pelviglossectomia, approccio transmandibolare, ricostruzione con innesto libero con anastomosi microvascolare	25.4x.12↔	Glossectomia radicale, approccio transorale, ricostruzione con mucosa locale
25.2x.49↔	Pelviglossectomia, approccio transmandibolare, con altra ricostruzione	25.4x.13↔	Glossectomia radicale, approccio transorale, ricostruzione con lembo miocutaneo
25.2x.50↔	Pelviglossomandibolectomia, NAS	25.4x.14↔	Glossectomia radicale, approccio transorale, ricostruzione con innesto libero con anastomosi microvascolare
25.2x.51↔	Pelviglossomandibolectomia, senza ricostruzione	25.4x.19↔	Glossectomia radicale, approccio transorale, con altra ricostruzione
25.2x.52↔	Pelviglossomandibolectomia, ricostruzione con mucosa locale	25.4x.20↔	Glossectomia radicale, approccio transmandibolare, NAS
25.2x.53↔	Pelviglossomandibolectomia, ricostruzione con lembo miocutaneo	25.4x.21↔	Glossectomia radicale, approccio transmandibolare, senza ricostruzione
25.2x.54↔	Pelviglossomandibolectomia, ricostruzione con innesto libero con anastomosi microvascolare	25.4x.22↔	Glossectomia radicale, approccio transmandibolare, ricostruzione con mucosa locale
25.2x.59↔	Pelviglossomandibolectomia, con altra ricostruzione	25.4x.23↔	Glossectomia radicale, approccio transmandibolare, ricostruzione con lembo miocutaneo
25.3x.00↔	Glossectomia totale, NAS	25.4x.24↔	Glossectomia radicale, approccio transmandibolare, ricostruzione con innesto libero con anastomosi microvascolare
25.3x.09↔	Glossectomia totale, altro	25.4x.29↔	Glossectomia radicale, approccio transmandibolare, con altra ricostruzione
25.3x.10↔	Glossectomia totale, approccio transorale, NAS	25.4x.30↔	Pelviglossectomia radicale, approccio transorale, NAS
25.3x.11↔	Glossectomia totale, approccio transorale, senza ricostruzione	25.4x.31↔	Pelviglossectomia radicale, approccio transorale, senza ricostruzione
25.3x.12↔	Glossectomia totale, approccio transorale, ricostruzione con mucosa locale	25.4x.32↔	Pelviglossectomia radicale, approccio transorale, ricostruzione con mucosa locale
25.3x.13↔	Glossectomia totale, approccio transorale, ricostruzione con lembo miocutaneo	25.4x.33↔	Pelviglossectomia radicale, approccio transorale, ricostruzione con lembo miocutaneo
25.3x.14↔	Glossectomia totale, approccio transorale, ricostruzione con innesto libero con anastomosi microvascolare	25.4x.34↔	Pelviglossectomia radicale, approccio transorale, ricostruzione con innesto libero con anastomosi microvascolare
25.3x.19↔	Glossectomia totale, approccio transorale, con altra ricostruzione	25.4x.39↔	Pelviglossectomia radicale, approccio transorale, con altra ricostruzione
25.3x.20↔	Glossectomia totale, approccio transmandibolare, NAS	25.4x.40↔	Pelviglossectomia radicale, approccio transmandibolare, NAS
25.3x.21↔	Glossectomia totale, approccio transmandibolare, senza ricostruzione	25.4x.41↔	Pelviglossectomia radicale, approccio transmandibolare, senza ricostruzione
25.3x.22↔	Glossectomia totale, approccio transmandibolare, ricostruzione con mucosa locale	25.4x.42↔	Pelviglossectomia radicale, approccio transmandibolare, ricostruzione con mucosa locale
25.3x.23↔	Glossectomia totale, approccio transmandibolare, ricostruzione con lembo miocutaneo	25.4x.43↔	Pelviglossectomia radicale, approccio transmandibolare, ricostruzione con lembo miocutaneo
25.3x.24↔	Glossectomia totale, approccio transmandibolare, ricostruzione con innesto libero con anastomosi microvascolare	25.4x.44↔	Pelviglossectomia radicale, approccio transmandibolare, ricostruzione con innesto libero con anastomosi microvascolare
25.3x.29↔	Glossectomia totale, approccio transmandibolare, con altra ricostruzione	25.4x.49↔	Pelviglossectomia radicale, approccio transmandibolare, con altra ricostruzione
25.3x.30↔	Pelviglossectomia totale, approccio transorale, NAS		
25.3x.31↔	Pelviglossectomia totale, approccio transorale, senza ricostruzione		

25.4x.50↔	Pelviglossomandibolectomia radicale, NAS	27.55.99↔	Innesto a tutto spessore di cute su labbro e bocca, altro
25.4x.51↔	Pelviglossomandibolectomia radicale, senza ricostruzione	27.56.00↔	Altro innesto a tutto spessore su labbro e bocca, NAS
25.4x.52↔	Pelviglossomandibolectomia radicale, ricostruzione con mucosa locale	27.56.10↔	Piccolo innesto cutaneo sottile su labbro e bocca
25.4x.53↔	Pelviglossomandibolectomia radicale, ricostruzione con lembo miocutaneo	27.56.20↔	Ampio innesto cutaneo a spessore parziale su labbro e bocca
25.4x.54↔	Pelviglossomandibolectomia radicale, ricostruzione con innesto libero con anastomosi microvascolare	27.56.30↔	Piccolo eteroinnesto di cute nel labbro
25.4x.59↔	Pelviglossomandibolectomia radicale, con altra ricostruzione	27.56.40↔	Ampio eteroinnesto di cute nel labbro
25.4x.99↔	Glossectomia radicale, altro	27.56.50↔	Piccolo omoinnesto di cute nel labbro
25.59.00↔	Altri interventi di riparazione e di plastica sulla lingua, NAS	27.56.60↔	Ampio omoinnesto di cute nel labbro
25.59.10↔	Ricostruzione plastica della lingua, NAS	27.56.99↔	Altro innesto di cute su labbro e bocca, altro
25.59.11↔	Plastica riduttiva della lingua	27.57.00↔	Impianto di innesto pedunculato o libero su labbro e bocca, NAS
25.59.99↔	Altri interventi di riparazione e di plastica sulla lingua, altro	27.57.10↔	Impianto di innesto libero con anastomosi microvascolare su labbro e bocca
25.92↔	Frenulectomia linguale	27.57.11↔	Impianto di lembo a distanza pedunculato su labbro e bocca
25.93↔	Lisi di aderenze della lingua	27.57.99↔	Innesto di lembo pedunculato o libero su labbro e bocca, altro
25.94↔	Altra glossectomia	27.58↔	Revisione di lembo pedunculato o libero o di innesto cutaneo libero di labbro e bocca
27.1↔	Incisione del palato	27.59.00↔	Altra ricostruzione plastica di labbro e bocca, NAS
27.21.00↔	Biopsia del palato osseo, NAS	27.59.10↔	Piccolo innesto cutaneo rigenerativo temporaneo nel labbro
27.21.20↔	Biopsia a cielo aperto (con incisione) del palato osseo	27.59.11↔	Ampio innesto cutaneo rigenerativo temporaneo nel labbro
27.21.99↔	Biopsia del palato osseo, altro	27.59.20↔	Piccola copertura dei tessuti molli del labbro con cheratinociti coltivati
27.22.00↔	Biopsia dell'ugola e del palato molle, NAS	27.59.21↔	Ampia copertura dei tessuti molli del labbro con cheratinociti coltivati
27.22.20↔	Biopsia a cielo aperto (con incisione) dell'ugola e del palato molle	27.59.30↔	Piccola copertura temporanea dei tessuti molli del labbro mediante combinazione di varie procedure
27.22.99↔	Biopsia dell'ugola e del palato molle, altro	27.59.31↔	Ampia copertura temporanea dei tessuti molli del labbro mediante combinazione di varie procedure
27.23.00↔	Biopsia del labbro, NAS	27.59.40↔	Altra ricostruzione plastica di labbro e bocca mediante innesto libero con anastomosi microvascolare
27.23.99↔	Biopsia del labbro, altro	27.59.41↔	Altra ricostruzione plastica di labbro e bocca con lembo a distanza pedunculato
27.24.00↔	Biopsia della bocca, struttura non specificata, NAS	27.59.50↔	Distacco del peduncolo dopo plastica cutanea del labbro
27.24.20↔	Biopsia a cielo aperto (con incisione) di mucosa della guancia, pavimento della bocca e altre strutture della bocca	27.59.60↔	Inserzione di espansore tissutale nel labbro
27.24.99↔	Biopsia della bocca, struttura non specificata, altro	27.59.99↔	Altra ricostruzione plastica di labbro e bocca, altro
27.31.00↔	Asportazione o distruzione locale di lesione o tessuto del palato osseo, NAS	27.71↔	Incisione dell'ugola
27.31.10↔	Asportazione locale di lesione o tessuto del palato osseo	27.72↔	Asportazione dell'ugola
27.31.20↔	Asportazione parziale di lesione o tessuto del palato osseo	27.79↔	Altri interventi sull'ugola
27.31.30↔	Distruzione di lesione o tessuto del palato osseo	27.92↔	Incisione della bocca, struttura non specificata
27.31.99↔	Asportazione o distruzione locale di lesione o tessuto del palato osseo, altro	27.99↔	Altri interventi sul cavo orale
27.32.00↔	Asportazione o distruzione ampia di lesione o tessuto del palato osseo, NAS	29.33.00↔	Faringectomia (parziale), NAS
27.32.10↔	Asportazione totale per via transorale di lesione o tessuto del palato osseo	29.33.10↔	Faringectomia parziale, senza ricostruzione
27.32.11↔	Asportazione radicale per via transmandibolare di lesione o tessuto del palato osseo [resezione in blocco]	29.33.11↔	Faringectomia parziale, Ricostruzione con lembo pedunculato regionale o a distanza
27.32.12↔	Asportazione radicale per via transfacciale di lesione o tessuto del palato osseo [resezione in blocco]	29.33.12↔	Faringectomia parziale, Ricostruzione con innesto libero con anastomosi microvascolare
27.32.99↔	Asportazione o distruzione ampia di lesione o tessuto del palato osseo, altro	29.33.20↔	Faringectomia totale, Ricostruzione con lembo pedunculato regionale o a distanza
27.42↔	Ampia asportazione di lesione del labbro	29.33.21↔	Faringectomia totale, Ricostruzione con innesto libero con anastomosi microvascolare, innesto intestinale libero o pull-up gastrico
27.43.00↔	Altra asportazione di lesione o tessuto del labbro, NAS	29.33.99↔	Faringectomia (parziale), altro
27.43.10↔	Altra asportazione di lesione o tessuto del labbro, asportazione locale	29.4x.00↔	Intervento di plastica faringea, NAS
27.43.99↔	Altra asportazione di lesione o tessuto del labbro, altro	29.4x.10↔	Intervento di plastica faringea, con mucosa locale o lembo cutaneo libero
27.44.00↔	Asportazione radicale di lesione del labbro, NAS	29.4x.11↔	Intervento di plastica faringea, con lembo miocutaneo pedunculato
27.44.10↔	Asportazione radicale di lesione del labbro con controllo istografico	29.4x.12↔	Intervento di plastica faringea, con innesto con anastomosi microvascolare, innesto intestinale o pull-up gastrico
27.44.20↔	Asportazione radicale di lesione cutanea del labbro con innesto o trasposizione di cute	29.4x.99↔	Intervento di plastica faringea, altro
27.44.99↔	Asportazione radicale di lesione del labbro, altro	30.1x.00↔	Emilaringectomia, NAS
27.49.00↔	Altra asportazione della bocca, NAS	30.1x.10↔	Emilaringectomia, sopraglottica orizzontale
27.49.10↔	Asportazione della guancia	30.1x.11↔	Emilaringectomia, sopraglottica con asportazione della base della lingua
27.49.11↔	Asportazione del pavimento della bocca	30.1x.99↔	Emilaringectomia, altro
27.49.99↔	Altra asportazione della bocca, altro	30.29.00↔	Altra laringectomia parziale, NAS
27.53↔	Chiusura di fistola della bocca	30.29.10↔	Cricoidoepiglottopessia (CHEP)
27.54.00↔	Riparazione di schisi (congenita) del labbro, NAS	30.29.11↔	Cricoidopessia (CHP)
27.54.10↔	Labioplastica per schisi (congenita) del labbro	30.29.20↔	Asportazione parziale faringolaringea
27.54.11↔	Intervento secondario per schisi (congenita) del labbro	30.29.21↔	Laringectomia parziale frontale (Huet)
27.54.99↔	Riparazione di schisi (congenita) del labbro, altro	30.29.22↔	Laringectomia parziale frontolaterale (Leroux-Robert)
27.55.00↔	Innesto a tutto spessore di cute su labbro e bocca, NAS	30.29.30↔	Aritenoidectomia
27.55.10↔	Piccolo innesto a tutto spessore su labbro e bocca		
27.55.20↔	Ampio innesto a tutto spessore su labbro e bocca		

30.29.99↔	Altra laringectomia parziale, altro	76.43.10↔	Altra ricostruzione della mandibola mediante innesto con anastomosi microvascolare
31.1‡↔	Tracheostomia temporanea	76.43.11↔	Inserzione di impianto CAD nella mandibola, per riparazione plastica di difetto semplice
31.21‡↔	Tracheostomia mediastinica	76.43.12↔	Inserzione di impianto CAD nella mandibola, per riparazione plastica di difetto grande o complesso
31.29‡↔	Altra tracheostomia permanente	76.43.99↔	Altra ricostruzione della mandibola, altro
31.69.00↔	Altra riparazione della laringe, NAS	76.44.00↔	Ostectomia totale di altre ossa facciali con contemporanea ricostruzione, NAS
31.69.10↔	Laringoplastica, NAS	76.44.10↔	Ostectomia totale di altre ossa facciali, Ricostruzione mediante innesto con anastomosi microvascolare
31.69.11↔	Laringoplastica di medializzazione, NAS	76.44.11↔	Ostectomia totale di altre ossa facciali, Ricostruzione mediante innesto non vascularizzato
31.69.12↔	Laringoplastica di medializzazione, tiroplastica di tipo I	76.44.19↔	Ostectomia totale di altre ossa facciali con altra ricostruzione
31.69.13↔	Laringoplastica di medializzazione mediante iniezione	76.44.99↔	Ostectomia totale di altre ossa facciali con contemporanea ricostruzione, altro
31.69.14↔	Laringoplastica di medializzazione, per via esterna	76.45↔	Altra ostectomia totale di altre ossa facciali
31.69.20↔	Plastica di allargamento della glottide (endolaringea)	76.46.00↔	Altra ricostruzione di altre ossa facciali, NAS
31.69.30↔	Cricotiroidopessia	76.46.10↔	Altra ricostruzione di altre ossa facciali, Ricostruzione mediante innesto con anastomosi microvascolare
31.69.31↔	Aritenoidopessia	76.46.99↔	Altra ricostruzione di altre ossa facciali, altro
31.69.40↔	Costruzione / revisione di neoglottide	76.5x.00↔	Artroplastica temporomandibolare, NAS
31.69.41↔	Ricostruzione plastica della laringe	76.5x.10↔	Condilectomia dell'articolazione temporomandibolare con ricostruzione
31.69.42↔	Ricostruzione plastica di corda vocale	76.5x.19↔	Altra condilectomia dell'articolazione temporomandibolare
31.69.99↔	Altra riparazione della laringe, altro	76.5x.20↔	Discoplastica dell'articolazione temporomandibolare, con ricostruzione
31.74‡↔	Revisione della tracheostomia	76.5x.29↔	Altra discoplastica dell'articolazione temporomandibolare
31.79.10‡↔	Plastica di allargamento di tracheostomia	76.5x.30↔	Estirpazione del disco articolare dell'articolazione temporomandibolare, con ricostruzione
38.01↔	Incisione di vasi intracranici	76.5x.39↔	Altra estirpazione del disco articolare dell'articolazione temporomandibolare
38.31↔	Resezione di vasi intracranici con anastomosi	76.5x.40↔	Resezione del tubercolo articolare dell'articolazione temporomandibolare
38.61↔	Altra asportazione di vasi intracranici	76.5x.41↔	Ricostruzione plastica dell'articolazione temporomandibolare
38.81↔	Altra occlusione chirurgica di vasi intracranici	76.5x.42↔	Stabilizzazione articolare (limitante il movimento) dell'articolazione temporomandibolare
40.40↔	Dissezione radicale del collo, NAS	76.5x.50↔	Asportazione artroscopica di corpo libero intra-articolare dall'articolazione temporomandibolare
40.41.00↔	Dissezione radicale del collo monolaterale, NAS	76.5x.59↔	Altra asportazione di corpo libero intra-articolare dall'articolazione temporomandibolare
40.41.10↔	Dissezione selettiva (funzionale) del collo, sopraomoioidea (regione I-III)	76.5x.60↔	Impianto di endoprotesi dell'articolazione temporomandibolare
40.41.11↔	Dissezione selettiva (funzionale) del collo, laterale (regione II-IV)	76.5x.61↔	Sostituzione di endoprotesi dell'articolazione temporomandibolare
40.41.12↔	Dissezione selettiva (funzionale) del collo, anterolaterale (regione I-IV)	76.5x.70↔	Impianto di endoprotesi totale dell'articolazione temporomandibolare con componenti prefabbricati (L)
40.41.13↔	Dissezione selettiva (funzionale) del collo, posterolaterale (regione II-V)	76.5x.71↔	Impianto di endoprotesi totale dell'articolazione temporomandibolare con componenti preparati con sistema CAD-CAM (L)
40.41.14↔	Dissezione selettiva (funzionale) del collo, centrale (regione VI)	76.5x.90↔	Altra artroplastica temporomandibolare o discoplastica dell'articolazione temporomandibolare
40.41.20↔	Dissezione radicale del collo (incl. modificata)	76.5x.99↔	Artroplastica temporomandibolare, altro
40.41.21↔	Dissezione allargata del collo	76.61.00↔	Osteoplastica chiusa [osteotomia] del ramo ascendente della mandibola, NAS
40.41.99↔	Dissezione radicale del collo monolaterale, altro	76.61.10↔	Osteoplastica chiusa [osteotomia] del ramo ascendente della mandibola senza distrazione
76.01↔	Sequestrectomia di osso facciale	76.61.20↔	Osteoplastica chiusa [osteotomia] del ramo ascendente della mandibola con distrazione
76.09.00↔	Altra incisione di osso facciale, NAS	76.61.99↔	Osteoplastica chiusa [osteotomia] del ramo ascendente della mandibola, altro
76.09.10↔	Riosteotomia dopo riduzione di frattura	76.62.00↔	Osteoplastica aperta [osteotomia] del ramo ascendente della mandibola, NAS
76.09.99↔	Altra incisione di osso facciale, altro	76.62.10↔	Osteoplastica aperta [osteotomia] del ramo ascendente della mandibola senza distrazione
76.2x.00↔	Asportazione o distruzione locale di lesione delle ossa facciali, NAS	76.62.20↔	Osteoplastica aperta [osteotomia] del ramo ascendente della mandibola con distrazione
76.2x.10↔	Decorticazione di osso facciale	76.62.99↔	Osteoplastica aperta [osteotomia] del ramo ascendente della mandibola, altro
76.2x.11↔	Asportazione di tessuto periostale dalle ossa facciali	76.63.00↔	Osteoplastica [osteotomia] del corpo della mandibola, NAS
76.2x.12↔	Asportazione di tessuto (osteotomia modellante) dalle ossa facciali	76.63.10↔	Osteoplastica [osteotomia] della porzione laterale della cresta alveolare o con interruzione della continuità frontale della mandibola senza distrazione
76.2x.20↔	Distruzione di lesione delle ossa facciali		
76.2x.99↔	Asportazione o distruzione locale di lesione delle ossa facciali, altro		
76.31.00↔	Mandibolectomia parziale, NAS		
76.31.10↔	Mandibolectomia parziale senza ricostruzione		
76.31.20↔	Mandibolectomia parziale, Ricostruzione mediante innesto con anastomosi microvascolare		
76.31.21↔	Mandibolectomia parziale, con interruzione della continuità e ricostruzione alloplastica		
76.31.29↔	Mandibolectomia parziale con altra ricostruzione		
76.31.99↔	Mandibolectomia parziale, altro		
76.39.00↔	Ostectomia parziale di altre ossa della faccia, NAS		
76.39.10↔	Ostectomia parziale di altre ossa della faccia, Ricostruzione mediante innesto con anastomosi microvascolare		
76.39.11↔	Ostectomia parziale di altre ossa della faccia, Ricostruzione di tessuto molle e duro		
76.39.19↔	Ostectomia parziale di altre ossa della faccia, altra ricostruzione		
76.39.99↔	Ostectomia parziale di altre ossa della faccia, altro		
76.41.00↔	Mandibolectomia totale con ricostruzione contemporanea, NAS		
76.41.10↔	Mandibolectomia totale con ricostruzione contemporanea, Ricostruzione mediante innesto con anastomosi microvascolare		
76.41.99↔	Mandibolectomia totale con ricostruzione contemporanea, altro		
76.42↔	Altra mandibolectomia totale		
76.43.00↔	Altra ricostruzione della mandibola, NAS		

76.63.11↔	Osteoplastica [osteotomia] della porzione frontale della cresta alveolare o con interruzione della continuità del ramo orizzontale della mandibola senza distrazione	76.78.11↔	Riduzione endoscopica di frattura della parete anteriore del seno frontale
76.63.12↔	Osteoplastica [osteotomia] per l'avanzamento del mento senza distrazione	76.78.20↔	Riduzione chiusa di frattura dell'orbita
76.63.20↔	Avanzamento del processo alveolare mediante distrazione orizzontale dopo osteotomia	76.78.21↔	Riduzione endoscopica di frattura dell'orbita
76.63.21↔	Avanzamento della mandibola mediante distrazione dopo osteotomia del ramo orizzontale della mandibola	76.78.99↔	Altra riduzione chiusa di frattura facciale, altro
76.63.99↔	Osteoplastica [osteotomia] del corpo della mandibola, altro	76.79.00↔	Altra riduzione aperta di frattura facciale, NAS
76.64↔	Altra chirurgia ortognatica della mandibola	76.79.10↔	Altra riduzione aperta di frattura del tetto orbitario
76.65.00↔	Osteoplastica segmentaria [osteotomia] della mascella, NAS	76.79.11↔	Altra riduzione aperta di frattura della parete orbitaria laterale
76.65.10↔	Osteoplastica segmentaria [osteotomia] della mascella senza distrazione	76.79.19↔	Altra riduzione aperta di altra frattura dell'orbita
76.65.20↔	Osteotomia della mascella, porzione frontale della cresta alveolare con distrazione	76.79.20↔	Altra riduzione aperta di frattura della parete del seno frontale
76.65.21↔	Osteotomia della mascella, porzione laterale della cresta alveolare con distrazione	76.79.30↔	Altra riduzione aperta di frattura nasotmoidale del terzo medio della faccia
76.65.22↔	Osteotomia della mascella, porzione frontale e laterale della cresta alveolare, più segmenti con distrazione	76.79.31↔	Altra riduzione aperta di frattura centrolaterale del terzo medio della faccia
76.65.99↔	Osteoplastica segmentaria [osteotomia] della mascella, altro	76.79.39↔	Altra riduzione aperta di altra frattura laterale del terzo medio della faccia
76.66.00↔	Osteoplastica totale [osteotomia] della mascella, NAS	76.79.40↔	Altra riduzione aperta di fratture combinate del terzo medio della faccia (frattura multipla)
76.66.10↔	Osteoplastica totale [osteotomia] della mascella senza distrazione	76.79.99↔	Altra riduzione aperta di frattura facciale, altro
76.66.20↔	Osteotomia della mascella tipo Le Fort 1, un frammento con distrazione	76.91.00↔	Innesto osseo su ossa facciali, NAS
76.66.21↔	Osteotomia della mascella tipo Le Fort 1, due frammenti con distrazione	76.91.10↔	Innesto su ossa facciali
76.66.22↔	Osteotomia della mascella tipo Le Fort 1, tre o più frammenti con distrazione	76.91.11↔	Innesto osseo su ossa facciali, con peduncolo vascolare
76.66.30↔	Ricostruzione plastica e aumento della mascella mediante plastica totale con innesti di apposizione	76.91.99↔	Innesto osseo su ossa facciali, altro
76.66.99↔	Osteoplastica totale [osteotomia] della mascella, altro	76.92.20↔	Inserzione di impianto CAD nello splancnocranio senza interessamento del neurocranio, fino a 2 regioni
76.67↔	Genioplastica riduttiva	76.92.21↔	Inserzione di impianto CAD nello splancnocranio senza interessamento del neurocranio, da 3 regioni in poi
76.68↔	Aumento plastico del mento	76.92.30↔	Inserzione di impianto CAD nella mascella, per riparazione plastica di difetto semplice
76.69.00↔	Altre riparazioni delle ossa della faccia, NAS	76.92.31↔	Inserzione di impianto CAD nella mascella, per riparazione plastica di difetto grande o complesso
76.69.10↔	Osteotomia tipo Le Fort II o Le Fort III per l'avanzamento del terzo medio della faccia senza distrazione	76.94↔	Riduzione aperta di lussazione temporomandibolare
76.69.20↔	Osteotomia tipo Le Fort II per l'avanzamento del terzo medio della faccia con distrazione	78.10↔	Applicazione di fissatore esterno in sede non specificata
76.69.21↔	Osteotomia tipo Le Fort II per l'avanzamento del terzo medio della faccia combinata con altra osteotomia con distrazione	78.19.90↔	Riduzione chiusa di frattura di altre ossa specificate con fissatore esterno
76.69.30↔	Osteotomia tipo Le Fort III per l'avanzamento del terzo medio della faccia con distrazione	78.19.91↔	Riduzione aperta di frattura di altre ossa specificate con fissatore esterno
76.69.40↔	Osteotomia tipo Le Fort III per l'avanzamento del terzo medio della faccia, combinata con osteotomia tipo Le Fort I con distrazione	78.59.00↔	Fissazione interna di altre ossa specificate, senza riduzione di frattura, escluse quelle facciali, NAS
76.69.90↔	Altra osteotomia per l'avanzamento del terzo medio della faccia	78.59.90↔	Revisione (senza sostituzione) di materiale di osteosintesi di altre ossa specificate, escluse quelle facciali
76.69.99↔	Altre riparazioni delle ossa della faccia, altro	78.59.99↔	Fissazione interna di altre ossa specificate, senza riduzione di frattura, escluse quelle facciali, altro
76.70↔	Riduzione di frattura della faccia, NAS	84.53.00↔	Impianto di dispositivo interno di allungamento di ossa degli arti con trazione cinetica, NAS
76.72↔	Riduzione aperta di frattura zigomatica e malare	84.53.10↔	Impianto di sistema interno di allungamento o trasporto di ossa non motorizzato
76.74↔	Riduzione aperta di frattura mascellare	84.53.11↔	Impianto di sistema interno di allungamento o trasporto di ossa motorizzato
76.76.00↔	Riduzione aperta di frattura mandibolare, NAS	84.53.99↔	Impianto di dispositivo interno di allungamento di ossa degli arti con trazione cinetica, altro
76.76.10↔	Riduzione aperta di frattura semplice del corpo della mandibola	84.54↔	Impianto di altro dispositivo interno di allungamento di ossa degli arti
76.76.11↔	Riduzione aperta di frattura combinata del corpo della mandibola	84.71↔	Applicazione di dispositivo di fissazione esterna, unidimensionale
76.76.20↔	Riduzione aperta (dall'esterno) di frattura semplice o combinata del ramo ascendente della mandibola	84.72↔	Applicazione di dispositivo di fissazione esterna, sistema ad anello
76.76.21↔	Riduzione aperta (transorale) di frattura semplice o combinata del ramo ascendente della mandibola	84.73↔	Applicazione di un dispositivo o sistema misto
76.76.30↔	Riduzione aperta (transorale o dall'esterno) di frattura del processo condiloideo della mandibola	86.4x.00↔	Asportazione radicale di lesione della cute, NAS
76.76.99↔	Riduzione aperta di frattura mandibolare, altro	86.4x.10↔	Asportazione radicale di lesione della cute del capo con controllo istografico
76.77.00↔	Riduzione aperta di frattura del processo alveolare, NAS	86.4x.11↔	Asportazione radicale di lesione della cute del collo con controllo istografico
76.77.10↔	Riduzione aperta di frattura del processo alveolare della mascella	86.4x.13↔	Asportazione radicale di lesione della cute dell'avambraccio e della mano con controllo istografico
76.77.11↔	Riduzione aperta di frattura del processo alveolare della mandibola	86.4x.17↔	Asportazione radicale di lesione della cute della regione inguinale e genitale e delle natiche con controllo istografico
76.77.99↔	Riduzione aperta di frattura del processo alveolare, altro	86.4x.18↔	Asportazione radicale di lesione della cute delle estremità inferiori con controllo istografico
76.78.00↔	Altra riduzione chiusa di frattura facciale, NAS	86.4x.19↔	Asportazione radicale di lesione della cute di altra localizzazione con controllo istografico
76.78.10↔	Riduzione chiusa di frattura della parete anteriore del seno frontale		

86.4x.20↔	Asportazione radicale di lesione della cute del capo con innesto o trasposizione di cute	86.74.19↔	Piccola plastica di allungamento in altra sede
86.4x.21↔	Asportazione radicale di lesione della cute del collo con innesto o trasposizione di cute	86.74.1a↔	Piccola plastica di allungamento sul piede
86.4x.22↔	Asportazione radicale di lesione della cute di spalla e ascella con innesto o trasposizione di cute	86.74.20↔	Piccola plastica di avanzamento e rotazione sul capo (eccetto labbra e bocca)
86.4x.23↔	Asportazione radicale di lesione della cute di braccio e gomito con innesto o trasposizione di cute	86.74.21↔	Piccola plastica di avanzamento e rotazione sul collo
86.4x.24↔	Asportazione radicale di lesione della cute dell'avambraccio con innesto o trasposizione di cute	86.74.22↔	Piccola plastica di avanzamento e rotazione su spalla e braccio
86.4x.25↔	Asportazione radicale di lesione della cute della mano con innesto o trasposizione di cute	86.74.23↔	Piccola plastica di avanzamento e rotazione sull'avambraccio
86.4x.26↔	Asportazione radicale di lesione della cute della parete toracica e del dorso con innesto o trasposizione di cute	86.74.25↔	Piccola plastica di avanzamento e rotazione su parete toracica e dorso
86.4x.27↔	Asportazione radicale di lesione della cute della regione addominale con innesto o trasposizione di cute	86.74.26↔	Piccola plastica di avanzamento e rotazione sulla regione addominale
86.4x.28↔	Asportazione radicale di lesione della cute della regione inguinale e genitale con innesto o trasposizione di cute	86.74.27↔	Piccola plastica di avanzamento e rotazione sulla regione inguinale e genitale
86.4x.29↔	Asportazione radicale di lesione della cute di altra localizzazione con innesto o trasposizione di cute	86.74.28↔	Piccola plastica di avanzamento e rotazione sulle natiche
86.4x.2a↔	Asportazione radicale di lesione della cute delle natiche con innesto o trasposizione di cute	86.74.29↔	Piccola plastica di avanzamento e rotazione in altra sede
86.4x.2b↔	Asportazione radicale di lesione della cute delle estremità inferiori con innesto o trasposizione di cute	86.74.2a↔	Piccola plastica di avanzamento e rotazione su coscia e gamba
86.4x.99↔	Asportazione radicale di lesione della cute, altro	86.74.2b↔	Piccola plastica di avanzamento e rotazione sul piede
86.69.10↔	Piccolo innesto cutaneo a spessore parziale nel capo (eccetto labbra e bocca)	86.74.30↔	Piccola plastica di trasposizione sul capo (eccetto labbra e bocca)
86.69.11↔	Piccolo innesto cutaneo a spessore parziale nel collo	86.74.31↔	Piccola plastica di trasposizione sul collo
86.69.12↔	Ampio innesto cutaneo a spessore parziale nella spalla e nel braccio	86.74.32↔	Piccola plastica di trasposizione su spalla e braccio
86.69.13↔	Piccolo innesto cutaneo a spessore parziale nell'avambraccio	86.74.33↔	Piccola plastica di trasposizione sull'avambraccio
86.69.14↔	Piccolo innesto cutaneo sottile nella mano	86.74.34↔	Piccola plastica di trasposizione su parete toracica e dorso
86.69.15↔	Piccolo innesto cutaneo a spessore parziale nella parete toracica e nel dorso	86.74.35↔	Piccola plastica di trasposizione sulla regione addominale
86.69.16↔	Piccolo innesto cutaneo a spessore parziale nella regione addominale	86.74.36↔	Piccola plastica di trasposizione sulla regione inguinale e genitale
86.69.17↔	Piccolo innesto cutaneo a spessore parziale nella regione inguinale e genitale	86.74.37↔	Piccola plastica di trasposizione sulle natiche
86.69.18↔	Piccolo innesto cutaneo a spessore parziale nella coscia e nella gamba	86.74.38↔	Piccola plastica di trasposizione su coscia e gamba
86.69.19↔	Piccolo innesto cutaneo a spessore parziale in altra sede	86.74.39↔	Piccola plastica di trasposizione in altra sede
86.69.1a↔	Piccolo innesto cutaneo a spessore parziale nel piede	86.74.3a↔	Piccola plastica di trasposizione sul piede
86.69.20↔	Ampio innesto cutaneo a spessore parziale nel capo (eccetto labbra e bocca)	86.74.40↔	Piccola plastica con lembo a isola sul capo (eccetto labbro e bocca)
86.69.21↔	Ampio innesto cutaneo a spessore parziale nel collo	86.74.41↔	Piccola plastica con lembo a isola sul collo
86.69.22↔	Ampio innesto cutaneo a spessore parziale nella spalla e nel braccio	86.74.42↔	Piccola plastica con lembo a isola su spalla e braccio
86.69.23↔	Ampio innesto cutaneo a spessore parziale nell'avambraccio	86.74.43↔	Piccola plastica con lembo a isola sull'avambraccio
86.69.24↔	Ampio innesto cutaneo a spessore parziale nella mano	86.74.44↔	Piccola plastica con lembo a isola su parete toracica e dorso
86.69.25↔	Ampio innesto cutaneo sottile nella parete toracica e nel dorso	86.74.45↔	Piccola plastica con lembo a isola sulla regione addominale
86.69.26↔	Ampio innesto cutaneo a spessore parziale nella regione addominale	86.74.46↔	Piccola plastica con lembo a isola sulla regione inguinale e genitale
86.69.27↔	Ampio innesto cutaneo a spessore parziale nella regione inguinale e genitale	86.74.47↔	Piccola plastica con lembo a isola sulle natiche
86.69.28↔	Ampio innesto cutaneo a spessore parziale nelle natiche	86.74.48↔	Piccola plastica con lembo a isola su coscia e gamba
86.69.29↔	Ampio innesto cutaneo a spessore parziale in altra sede	86.74.49↔	Piccola plastica con lembo a isola in altra sede
86.69.2a↔	Ampio innesto cutaneo a spessore parziale nella coscia e nella gamba	86.74.4a↔	Piccola plastica con lembo a isola sul piede
86.69.2b↔	Ampio innesto cutaneo a spessore parziale nel piede	86.74.50↔	Piccola plastica a Z sul capo (eccetto labbra e bocca)
86.70↔	Innesti pedunculati o a lembo, NAS	86.74.51↔	Piccola plastica a Z sul collo
86.74.00↔	Trasferimento di lembo pedunculato o libero in altra sede, NAS	86.74.52↔	Piccola plastica a Z su spalla e braccio
86.74.10↔	Piccola plastica di allungamento sul capo (eccetto labbra e bocca)	86.74.53↔	Piccola plastica a Z sull'avambraccio
86.74.11↔	Piccola plastica di allungamento sul collo	86.74.54↔	Piccola plastica a Z su parete toracica e dorso
86.74.12↔	Piccola plastica di allungamento su spalla e braccio	86.74.55↔	Piccola plastica a Z sulla regione addominale
86.74.13↔	Piccola plastica di allungamento sull'avambraccio	86.74.56↔	Piccola plastica a Z sulla regione inguinale e genitale
86.74.14↔	Piccola plastica di allungamento su parete toracica e dorso	86.74.57↔	Piccola plastica a Z sulle natiche
86.74.15↔	Piccola plastica di allungamento sulla regione addominale	86.74.58↔	Piccola plastica a Z su coscia e gamba
86.74.16↔	Piccola plastica di allungamento sulla regione inguinale e genitale	86.74.59↔	Piccola plastica a Z in altra sede
86.74.17↔	Piccola plastica di allungamento sulle natiche	86.74.5a↔	Piccola plastica a Z sul piede
86.74.18↔	Piccola plastica di allungamento su coscia e gamba	86.74.99↔	Trasferimento di lembo pedunculato o libero in altra sede, altro
		86.76.00↔	Trasferimento di lembo pedunculato o libero in altra sede, ampio, NAS
		86.76.10↔	Ampia plastica di allungamento sul capo (eccetto labbra e bocca)
		86.76.11↔	Ampia plastica di allungamento sul collo
		86.76.12↔	Ampia plastica di allungamento su spalla e braccio
		86.76.13↔	Ampia plastica di allungamento sull'avambraccio
		86.76.14↔	Ampia plastica di allungamento su parete toracica e dorso
		86.76.15↔	Ampia plastica di allungamento sulla regione addominale
		86.76.16↔	Ampia plastica di allungamento sulla regione inguinale e genitale
		86.76.17↔	Ampia plastica di allungamento sulle natiche
		86.76.19↔	Ampia plastica di allungamento in altra sede
		86.76.1a↔	Ampia plastica di allungamento su coscia e gamba
		86.76.1b↔	Ampia plastica di allungamento sul piede

86.76.20↔	Ampia plastica di avanzamento e rotazione sul capo (eccetto labbra e bocca)	86.78.17↔	Trasferimento di lembo libero con anastomosi microvascolare sulle natiche
86.76.21↔	Ampia plastica di avanzamento e rotazione sul collo	86.78.18↔	Trasferimento di lembo libero con anastomosi microvascolare sulle estremità inferiori
86.76.22↔	Ampia plastica di avanzamento e rotazione su spalla e braccio	86.78.19↔	Trasferimento di lembo libero con anastomosi microvascolare in altra sede
86.76.23↔	Ampia plastica di avanzamento e rotazione sull'avambraccio	86.78.20↔	Trasferimento di lembo regionale peduncolato o di lembo a distanza peduncolato sul capo (eccetto labbra e bocca)
86.76.24↔	Ampia plastica di avanzamento e rotazione su parete toracica e dorso	86.78.21↔	Trasferimento di lembo regionale peduncolato o di lembo a distanza peduncolato sul collo
86.76.25↔	Ampia plastica di avanzamento e rotazione sulla regione addominale	86.78.22↔	Trasferimento di lembo regionale peduncolato o di lembo a distanza peduncolato su spalla e braccio
86.76.26↔	Ampia plastica di avanzamento e rotazione sulla regione inguinale e genitale	86.78.23↔	Trasferimento di lembo regionale peduncolato o di lembo a distanza peduncolato sull'avambraccio
86.76.27↔	Ampia plastica di avanzamento e rotazione sulle natiche	86.78.24↔	Trasferimento di lembo regionale peduncolato o di lembo a distanza peduncolato su parete toracica e dorso
86.76.28↔	Ampia plastica di avanzamento e rotazione su coscia e gamba	86.78.25↔	Trasferimento di lembo regionale peduncolato o di lembo a distanza peduncolato sulla regione addominale
86.76.29↔	Ampia plastica di avanzamento e rotazione in altra sede	86.78.26↔	Trasferimento di lembo regionale peduncolato o di lembo a distanza peduncolato sulla regione inguinale e genitale
86.76.2a↔	Ampia plastica di avanzamento e rotazione sul piede	86.78.27↔	Trasferimento di lembo regionale peduncolato o di lembo a distanza peduncolato sulle natiche
86.76.30↔	Ampia plastica di trasposizione sul capo (eccetto labbra e bocca)	86.78.28↔	Trasferimento di lembo regionale peduncolato o di lembo a distanza peduncolato sulle estremità inferiori
86.76.31↔	Ampia plastica di trasposizione sul collo	86.78.29↔	Trasferimento di lembo regionale peduncolato o di lembo a distanza peduncolato in altra sede
86.76.32↔	Ampia plastica di trasposizione su spalla e braccio	86.78.30↔	Interventi plastici combinati su pelle e tessuto sottocutaneo del capo (eccetto labbra e bocca)
86.76.33↔	Ampia plastica di trasposizione sull'avambraccio	86.78.31↔	Interventi plastici combinati su pelle e tessuto sottocutaneo del collo
86.76.34↔	Ampia plastica di trasposizione su parete toracica e dorso	86.78.32↔	Interventi plastici combinati su pelle e tessuto sottocutaneo di spalla e braccio
86.76.35↔	Ampia plastica di trasposizione sulla regione addominale	86.78.33↔	Interventi plastici combinati su pelle e tessuto sottocutaneo dell'avambraccio
86.76.36↔	Ampia plastica di trasposizione sulla regione inguinale e genitale	86.78.34↔	Interventi plastici combinati su pelle e tessuto sottocutaneo della parete toracica e del dorso
86.76.37↔	Ampia plastica di trasposizione sulle natiche	86.78.35↔	Interventi plastici combinati su pelle e tessuto sottocutaneo della regione addominale
86.76.38↔	Ampia plastica di trasposizione su coscia e gamba	86.78.36↔	Interventi plastici combinati su pelle e tessuto sottocutaneo della regione inguinale e genitale
86.76.39↔	Ampia plastica di trasposizione in altra sede	86.78.37↔	Interventi plastici combinati su pelle e tessuto sottocutaneo delle natiche
86.76.3a↔	Ampia plastica di trasposizione sul piede	86.78.38↔	Interventi plastici combinati su pelle e tessuto sottocutaneo delle estremità inferiori
86.76.40↔	Ampia plastica con lembo a isola sul capo (eccetto labbro e bocca)	86.78.39↔	Interventi plastici combinati su pelle e tessuto sottocutaneo di altra sede
86.76.41↔	Ampia plastica con lembo a isola sul collo	86.78.40↔	Trasferimento di altro lembo peduncolato o libero sul capo (eccetto labbra e bocca)
86.76.42↔	Ampia plastica con lembo a isola su spalla e braccio	86.78.41↔	Trasferimento di altro lembo peduncolato o libero sul collo
86.76.43↔	Ampia plastica con lembo a isola sull'avambraccio	86.78.42↔	Trasferimento di altro lembo peduncolato o libero su spalla e braccio
86.76.44↔	Ampia plastica con lembo a isola su parete toracica e dorso	86.78.43↔	Trasferimento di altro lembo peduncolato o libero sull'avambraccio
86.76.45↔	Ampia plastica con lembo a isola sulla regione addominale	86.78.44↔	Trasferimento di altro lembo peduncolato o libero su parete toracica e dorso
86.76.46↔	Ampia plastica con lembo a isola sulla regione inguinale e genitale	86.78.45↔	Trasferimento di altro lembo peduncolato o libero sulla regione addominale
86.76.47↔	Ampia plastica con lembo a isola sulle natiche	86.78.46↔	Trasferimento di altro lembo peduncolato o libero sulla regione inguinale e genitale
86.76.48↔	Ampia plastica con lembo a isola su coscia e gamba	86.78.47↔	Trasferimento di altro lembo peduncolato o libero sulle natiche
86.76.49↔	Ampia plastica con lembo a isola in altra sede	86.78.48↔	Trasferimento di altro lembo peduncolato o libero sulle estremità inferiori
86.76.4a↔	Ampia plastica con lembo a isola sul piede	86.78.49↔	Trasferimento di altro lembo peduncolato o libero in altra sede
86.76.99↔	Trasferimento di lembo peduncolato o libero in altra sede, ampio, altro	86.78.99↔	Altra plastica con lembo, altro
86.77.00↔	Trasferimento di altro lembo locale, NAS	86.83.00↔	Intervento di plastica per la riduzione di ampiezza, NAS
86.77.10↔	Altra plastica con lembo locale sul capo (eccetto labbra e bocca)	86.83.13↔	Intervento di plastica riduttiva sull'avambraccio
86.77.11↔	Altra plastica con lembo locale sul collo	86.83.14↔	Intervento di plastica riduttiva sulla mano
86.77.12↔	Altra plastica con lembo locale su spalla e braccio	86.83.15↔	Intervento di plastica riduttiva sulla regione addominale
86.77.13↔	Altra plastica con lembo locale sull'avambraccio	86.83.16↔	Intervento di plastica riduttiva sulla regione inguinale e genitale o sulle natiche
86.77.14↔	Altra plastica con lembo locale su parete toracica e dorso		
86.77.15↔	Altra plastica con lembo locale sulla regione addominale		
86.77.16↔	Altra plastica con lembo locale sulla regione inguinale e genitale		
86.77.17↔	Altra plastica con lembo locale sulle natiche		
86.77.18↔	Altra plastica con lembo locale su coscia e gamba		
86.77.19↔	Altra plastica con lembo locale in altra sede		
86.77.1a↔	Altra plastica con lembo locale sul piede		
86.77.99↔	Trasferimento di altro lembo locale, altro		
86.78.00↔	Altra plastica con lembo, NAS		
86.78.10↔	Trasferimento di lembo libero con anastomosi microvascolare sul capo (eccetto labbra e bocca)		
86.78.11↔	Trasferimento di lembo libero con anastomosi microvascolare sul collo		
86.78.12↔	Trasferimento di lembo libero con anastomosi microvascolare su spalla e braccio		
86.78.13↔	Trasferimento di lembo libero con anastomosi microvascolare sull'avambraccio		
86.78.14↔	Trasferimento di lembo libero con anastomosi microvascolare su parete toracica e dorso		
86.78.15↔	Trasferimento di lembo libero con anastomosi microvascolare sulla regione addominale		
86.78.16↔	Trasferimento di lembo libero con anastomosi microvascolare sulla regione inguinale e genitale		

86.83.17↔ Intervento di plastica riduttiva sulle estremità inferiore  
86.83.19↔ Intervento di plastica riduttiva in altra sede

86.83.99↔ Intervento di plastica per la riduzione di ampiezza, altro

**ADRG D28****Osteotomia monomascellare e interventi complessi su testa e collo o altri interventi su testa e collo per neoplasie maligne**

(Diagnosi principale nella tabella D28-1 o Procedura nella tabella D28-2) e Procedura nella tabella D28-3

**DRG D28Z****Osteotomia monomascellare e interventi complessi su testa e collo o altri interventi su testa e collo per neoplasie maligne****Diagnosi principale D28-1**

C00.0	Tumore Maligno: Labbro superiore, zona vermiglio-cutanea	C10.0	Tumore Maligno: vallecola epiglottica
C00.1	Tumore Maligno: Labbro inferiore, zona vermiglio-cutanea	C10.1	Tumore Maligno: Faccia anteriore dell'epiglottide
C00.2	Tumore Maligno: Labbro, zona vermiglio-cutanea, non specificato	C10.2	Tumore Maligno: Parete laterale dell'orofaringe
C00.3	Tumore Maligno: Labbro superiore, zona mucosa	C10.3	Tumore Maligno: Parete posteriore dell'orofaringe
C00.4	Tumore Maligno: Labbro inferiore, zona mucosa	C10.4	Tumore Maligno: Residuo di Fessura branchiale
C00.5	Tumore Maligno: Labbro non specificato, zona mucosa	C10.8	Tumore Maligno: lesione sconfinante a più zone contigue dell'orofaringe
C00.6	Tumore Maligno: Commissura labiale	C10.9	Tumore Maligno: Orofaringe non specificata
C00.8	Tumore Maligno: lesione sconfinante a più zone contigue del labbro	C11.0	Tumore Maligno: Parete superiore della rinofaringe
C00.9	Tumore Maligno: Labbro non specificato	C11.1	Tumore Maligno: Parete posteriore della rinofaringe
C01	Tumore maligno della base della lingua	C11.2	Tumore Maligno: Parete laterale della rinofaringe
C02.0	Tumore Maligno: Faccia dorsale della lingua	C11.3	Tumore Maligno: Parete anteriore della rinofaringe
C02.1	Tumore Maligno: Bordo della lingua	C11.8	Tumore Maligno: lesione sconfinante a più zone contigue della rinofaringe
C02.2	Tumore Maligno: Faccia ventrale della lingua	C11.9	Tumore Maligno: Rinofaringe non specificata
C02.3	Tumore Maligno: Due terzi anteriori della lingua, parte non specificata	C12	Tumore maligno del seno piriforme
C02.4	Tumore Maligno: Tonsilla linguale	C13.0	Tumore Maligno: Regione retrocricoida
C02.8	Tumore Maligno: lesione sconfinante a più zone contigue della lingua	C13.1	Tumore Maligno: Plica ariepiglottica, faccia ipofaringea
C02.9	Tumore Maligno: Lingua non specificata	C13.2	Tumore Maligno: Parete posteriore dell'ipofaringe
C03.0	Tumore Maligno: Gengiva superiore	C13.8	Tumore Maligno: lesione sconfinante a più zone contigue dell'ipofaringe
C03.1	Tumore Maligno: Gengiva inferiore	C13.9	Tumore Maligno: Ipofaringe non specificata
C03.9	Tumore Maligno: Gengiva non specificata	C14.0	Tumore Maligno: Faringe non specificata
C04.0	Tumore Maligno: Pavimento orale anteriore	C14.2	Tumore Maligno: Anello di Waldeyer
C04.1	Tumore Maligno: Pavimento orale laterale	C14.8	Tumore Maligno: lesione sconfinante a più zone contigue del labbro, della cavità orale e della faringe
C04.8	Tumore Maligno: lesione sconfinante a più zone contigue del pavimento orale	C30.0	Tumore Maligno: Cavità nasale
C04.9	Tumore Maligno: Pavimento orale non specificato	C30.1	Tumore Maligno: Orecchio medio
C05.0	Tumore Maligno: Palato duro	C31.0	Tumore Maligno: Seno mascellare
C05.1	Tumore Maligno: Palato molle	C31.1	Tumore Maligno: Seno etmoidale
C05.2	Tumore Maligno: Ugola	C31.2	Tumore Maligno: Seno frontale
C05.8	Tumore Maligno: lesione sconfinante a più zone contigue del palato	C31.3	Tumore Maligno: Seno sfenoidale
C05.9	Tumore Maligno: Palato non specificato	C31.8	Tumore Maligno: lesione sconfinante a più zone contigue dei seni paranasali
C06.0	Tumore Maligno: Mucosa della guancia	C31.9	Tumore Maligno: Seno paranasale non specificato
C06.1	Tumore Maligno: Vestibolo della bocca	C32.0	Tumore Maligno: Glottide
C06.2	Tumore Maligno: regione retromolare	C32.1	Tumore Maligno: Regione sopraglottica della laringe
C06.8	Tumore Maligno: lesione sconfinante a più zone contigue di altre e non specificate parti della bocca	C32.2	Tumore Maligno: Regione sottoglottica della laringe
C06.9	Tumore Maligno: Bocca non specificata	C32.3	Tumore Maligno: Cartilagine laringea
C07	Tumore maligno della parotide	C32.8	Tumore Maligno: lesione sconfinante a più zone contigue della laringe
C08.0	Tumore Maligno: Ghiandola sottomandibolare	C32.9	Tumore Maligno: Laringe non specificata
C08.1	Tumore Maligno: Ghiandola sottolinguale	C39.0	Tumore Maligno: Vie respiratorie superiori, parte non specificata
C08.8	Tumore Maligno: lesione sconfinante a più zone contigue delle ghiandole salivari maggiori	C46.2	Sarcoma di Kaposi del palato
C08.9	Tumore Maligno: Ghiandola salivare maggiore non specificata	C76.0	Tumore maligno di altra e mal definita sede: Testa, faccia e collo
C09.0	Tumore Maligno: Fossa tonsillare	D00.0	Carcinoma in situ: Labbro, cavità orale e faringe
C09.1	Tumore Maligno: Pilastro tonsillare (anteriore) (posteriore)	D02.0	Carcinoma in situ: Laringe
C09.8	Tumore Maligno: lesione sconfinante a più zone contigue della tonsilla	D37.0	Tumori di comportamento incerto o sconosciuto: Labbra, cavità orale e faringe
C09.9	Tumore Maligno: Tonsilla non specificata	D38.0	Tumori di comportamento incerto o sconosciuto: Laringe
		H60.2	Otite esterna maligna

**Procedura D28-2**

04.76↔	Riparazione di lesioni traumatiche di vecchia data di nervi cranici e periferici	30.29.99↔	Altra laringectomia parziale, altro
04.79.00↔	Altra neuroplastica, NAS	31.69.00↔	Altra riparazione della laringe, NAS
04.79.10↔	Innesto e trasposizione del tratto extracranico di nervi cranici con sutura epineurale	31.69.10↔	Laringoplastica, NAS
04.79.11↔	Innesto e trasposizione del plesso brachiale con sutura epineurale	31.69.11↔	Laringoplastica di medializzazione, NAS
04.79.12↔	Innesto e trasposizione di nervi della spalla con sutura epineurale	31.69.12↔	Laringoplastica di medializzazione, tiroplastica di tipo I
04.79.13↔	Innesto e trasposizione di nervi del braccio e della mano con sutura epineurale	31.69.13↔	Laringoplastica di medializzazione mediante iniezione
04.79.14↔	Innesto e trasposizione di nervi del tronco e delle estremità inferiori con sutura epineurale	31.69.14↔	Laringoplastica di medializzazione, per via esterna
04.79.19↔	Innesto e trasposizione del tratto extracranico di nervi cranici con sutura epineurale, altro	31.69.20↔	Plastica di allargamento della glottide (endolaringea)
04.79.20↔	Innesto e trasposizione di nervo con sutura interfascicolare	31.69.30↔	Cricotiroidopessia
04.79.21↔	Innesto e trasposizione del tratto extracranico di nervi cranici con sutura interfascicolare	31.69.31↔	Aritenooidopessia
04.79.22↔	Innesto e trasposizione del plesso brachiale con sutura interfascicolare	31.69.40↔	Costruzione / revisione di neoglottide
04.79.23↔	Innesto e trasposizione di nervi della spalla con sutura interfascicolare	31.69.41↔	Ricostruzione plastica della laringe
04.79.24↔	Innesto e trasposizione di nervi del braccio e della mano con sutura interfascicolare	31.69.42↔	Ricostruzione plastica di corda vocale
04.79.25↔	Innesto e trasposizione di nervi del tronco e delle estremità inferiori con sutura interfascicolare	31.69.99↔	Altra riparazione della laringe, altro
04.79.29↔	Innesto e trasposizione di nervo con sutura interfascicolare, altro	40.40↔	Dissezione radicale del collo, NAS
04.79.99↔	Altra neuroplastica, altro	40.41.00↔	Dissezione radicale del collo monolaterale, NAS
16.51.00↔	Esenterazione dell'orbita con rimozione di strutture adiacenti, NAS	40.41.10↔	Dissezione selettiva (funzionale) del collo, sopraomioidea (regione I-III)
16.51.10↔	Esenterazione dell'orbita con rimozione di strutture adiacenti, con conservazione della cute palpebrale	40.41.11↔	Dissezione selettiva (funzionale) del collo, laterale (regione II-IV)
16.51.11↔	Esenterazione dell'orbita con rimozione di strutture adiacenti, senza conservazione della cute palpebrale	40.41.12↔	Dissezione selettiva (funzionale) del collo, anterolaterale (regione I-IV)
16.51.99↔	Altra esenterazione dell'orbita con rimozione di strutture adiacenti	40.41.13↔	Dissezione selettiva (funzionale) del collo, posterolaterale (regione II-V)
16.52.00↔	Esenterazione dell'orbita con rimozione terapeutica di osso orbitale, NAS	40.41.14↔	Dissezione selettiva (funzionale) del collo, centrale (regione VI)
16.52.10↔	Esenterazione dell'orbita con rimozione terapeutica di osso orbitale, con conservazione della cute palpebrale	40.41.20↔	Dissezione radicale del collo (incl. modificata)
16.52.11↔	Esenterazione dell'orbita con rimozione terapeutica di osso orbitale, senza conservazione della cute palpebrale	40.41.21↔	Dissezione allargata del collo
16.52.99↔	Altra esenterazione dell'orbita con rimozione terapeutica di osso orbitale	40.41.99↔	Dissezione radicale del collo monolaterale, altro
16.59.00↔	Altra esenterazione dell'orbita, NAS	76.5x.00↔	Artroplastica temporomandibolare, NAS
16.59.10↔	Altra esenterazione dell'orbita, con conservazione della cute palpebrale	76.5x.10↔	Condilectomia dell'articolazione temporomandibolare con ricostruzione
16.59.11↔	Altra esenterazione dell'orbita, senza conservazione della cute palpebrale	76.5x.19↔	Altra condilectomia dell'articolazione temporomandibolare
16.59.99↔	Altra esenterazione dell'orbita, altro	76.5x.20↔	Discoplastica dell'articolazione temporomandibolare, con ricostruzione
24.99.00↔	Altri interventi sui denti, NAS	76.5x.29↔	Altra discoplastica dell'articolazione temporomandibolare
24.99.10↔	Esposizione di impianto endosseo con posa di distanziatore	76.5x.30↔	Estirpazione del disco articolare dell'articolazione temporomandibolare, con ricostruzione
24.99.11↔	Stabilizzazione di un dente	76.5x.39↔	Altra estirpazione del disco articolare dell'articolazione temporomandibolare
24.99.20↔	Rialzo del seno mascellare mediante l'uso di distrattore endorale	76.5x.40↔	Resezione del tubercolo articolare dell'articolazione temporomandibolare
24.99.99↔	Altri interventi sui denti, altro	76.5x.41↔	Ricostruzione plastica dell'articolazione temporomandibolare
27.56.00↔	Altro innesto a tutto spessore su labbro e bocca, NAS	76.5x.42↔	Stabilizzazione articolare (limitante il movimento) dell'articolazione temporomandibolare
27.56.10↔	Piccolo innesto cutaneo sottile su labbro e bocca	76.5x.50↔	Asportazione artroscopica di corpo libero intra-articolare dall'articolazione temporomandibolare
27.56.20↔	Ampio innesto cutaneo a spessore parziale su labbro e bocca	76.5x.59↔	Altra asportazione di corpo libero intra-articolare dall'articolazione temporomandibolare
27.56.30↔	Piccolo eteroinnesto di cute nel labbro	76.5x.60↔	Impianto di endoprotesi dell'articolazione temporomandibolare
27.56.40↔	Ampio eteroinnesto di cute nel labbro	76.5x.61↔	Sostituzione di endoprotesi dell'articolazione temporomandibolare
27.56.50↔	Piccolo omoinnesto di cute nel labbro	76.5x.70↔	Impianto di endoprotesi totale dell'articolazione temporomandibolare con componenti prefabbricati (L)
27.56.60↔	Ampio omoinnesto di cute nel labbro	76.5x.71↔	Impianto di endoprotesi totale dell'articolazione temporomandibolare con componenti preparati con sistema CAD-CAM (L)
27.56.99↔	Altro innesto di cute su labbro e bocca, altro	76.5x.90↔	Altra artroplastica temporomandibolare o discoplastica dell'articolazione temporomandibolare
30.29.00↔	Altra laringectomia parziale, NAS	76.5x.99↔	Artroplastica temporomandibolare, altro
30.29.10↔	Cricoidoepiglottopessia (CHEP)	76.61.00↔	Osteoplastica chiusa [osteotomia] del ramo ascendente della mandibola, NAS
30.29.11↔	Cricoidopessia (CHP)	76.61.10↔	Osteoplastica chiusa [osteotomia] del ramo ascendente della mandibola senza distrazione
30.29.20↔	Asportazione parziale faringolaringea	76.61.20↔	Osteoplastica chiusa [osteotomia] del ramo ascendente della mandibola con distrazione
30.29.21↔	Laringectomia parziale frontale (Huet)	76.61.99↔	Osteoplastica chiusa [osteotomia] del ramo ascendente della mandibola, altro
30.29.22↔	Laringectomia parziale frontolaterale (Leroux-Robert)	76.62.00↔	Osteoplastica aperta [osteotomia] del ramo ascendente della mandibola, NAS
30.29.30↔	Aritenoidectomia	76.62.10↔	Osteoplastica aperta [osteotomia] del ramo ascendente della mandibola senza distrazione



76.62.20↔	Osteoplastica aperta [osteotomia] del ramo ascendente della mandibola con distrazione	76.76.30↔	Riduzione aperta (transorale o dall'esterno) di frattura del processo condiloideo della mandibola
76.62.99↔	Osteoplastica aperta [osteotomia] del ramo ascendente della mandibola, altro	76.76.99↔	Riduzione aperta di frattura mandibolare, altro
76.63.00↔	Osteoplastica [osteotomia] del corpo della mandibola, NAS	76.79.00↔	Altra riduzione aperta di frattura facciale, NAS
76.63.10↔	Osteoplastica [osteotomia] della porzione laterale della cresta alveolare o con interruzione della continuità frontale della mandibola senza distrazione	76.79.10↔	Altra riduzione aperta di frattura del tetto orbitario
76.63.11↔	Osteoplastica [osteotomia] della porzione frontale della cresta alveolare o con interruzione della continuità del ramo orizzontale della mandibola senza distrazione	76.79.11↔	Altra riduzione aperta di frattura della parete orbitaria laterale
76.63.12↔	Osteoplastica [osteotomia] per l'avanzamento del mento senza distrazione	76.79.19↔	Altra riduzione aperta di altra frattura dell'orbita
76.63.20↔	Avanzamento del processo alveolare mediante distrazione orizzontale dopo osteotomia	76.79.20↔	Altra riduzione aperta di frattura della parete del seno frontale
76.63.21↔	Avanzamento della mandibola mediante distrazione dopo osteotomia del ramo orizzontale della mandibola	76.79.30↔	Altra riduzione aperta di frattura nasoetmoidale del terzo medio della faccia
76.63.99↔	Osteoplastica [osteotomia] del corpo della mandibola, altro	76.79.31↔	Altra riduzione aperta di frattura centrolaterale del terzo medio della faccia
76.64↔	Altra chirurgia ortognatica della mandibola	76.79.39↔	Altra riduzione aperta di altra frattura laterale del terzo medio della faccia
76.65.00↔	Osteoplastica segmentaria [osteotomia] della mascella, NAS	76.79.40↔	Altra riduzione aperta di fratture combinate del terzo medio della faccia (frattura multipla)
76.65.10↔	Osteoplastica segmentaria [osteotomia] della mascella senza distrazione	76.79.99↔	Altra riduzione aperta di frattura facciale, altro
76.65.20↔	Osteotomia della mascella, porzione frontale della cresta alveolare con distrazione	78.10↔	Applicazione di fissatore esterno in sede non specificata
76.65.21↔	Osteotomia della mascella, porzione laterale della cresta alveolare con distrazione	78.19.90↔	Riduzione chiusa di frattura di altre ossa specificate con fissatore esterno
76.65.22↔	Osteotomia della mascella, porzione frontale e laterale della cresta alveolare, più segmenti con distrazione	78.19.91↔	Riduzione aperta di frattura di altre ossa specificate con fissatore esterno
76.65.99↔	Osteoplastica segmentaria [osteotomia] della mascella, altro	78.19.99↔	Applicazione di fissatore esterno di altre ossa specificate, escluse quelle facciali (Incl Riduzione di frattura), altro
76.66.00↔	Osteoplastica totale [osteotomia] della mascella, NAS	78.59.00↔	Fissazione interna di altre ossa specificate, senza riduzione di frattura, escluse quelle facciali, NAS
76.66.10↔	Osteoplastica totale [osteotomia] della mascella senza distrazione	78.59.90↔	Revisione (senza sostituzione) di materiale di osteosintesi di altre ossa specificate, escluse quelle facciali
76.66.20↔	Osteotomia della mascella tipo Le Fort 1, un frammento con distrazione	78.59.99↔	Fissazione interna di altre ossa specificate, senza riduzione di frattura, escluse quelle facciali, altro
76.66.21↔	Osteotomia della mascella tipo Le Fort 1, due frammenti con distrazione	84.53.00↔	Impianto di dispositivo interno di allungamento di ossa degli arti con trazione cinetica, NAS
76.66.22↔	Osteotomia della mascella tipo Le Fort 1, tre o più frammenti con distrazione	84.53.10↔	Impianto di sistema interno di allungamento o trasporto di ossa non motorizzato
76.66.30↔	Ricostruzione plastica e aumento della mascella mediante plastica totale con innesti di apposizione	84.53.11↔	Impianto di sistema interno di allungamento o trasporto di ossa motorizzato
76.66.99↔	Osteoplastica totale [osteotomia] della mascella, altro	84.53.99↔	Impianto di dispositivo interno di allungamento di ossa degli arti con trazione cinetica, altro
76.74↔	Riduzione aperta di frattura mascellare	84.54↔	Impianto di altro dispositivo interno di allungamento di ossa degli arti
76.76.00↔	Riduzione aperta di frattura mandibolare, NAS	84.71↔	Applicazione di dispositivo di fissazione esterna, unidimensionale
76.76.10↔	Riduzione aperta di frattura semplice del corpo della mandibola	84.72↔	Applicazione di dispositivo di fissazione esterna, sistema ad anello
76.76.11↔	Riduzione aperta di frattura combinata del corpo della mandibola	84.73↔	Applicazione di un dispositivo o sistema misto
76.76.20↔	Riduzione aperta (dall'esterno) di frattura semplice o combinata del ramo ascendente della mandibola		
76.76.21↔	Riduzione aperta (transorale) di frattura semplice o combinata del ramo ascendente della mandibola		

### Procedura D28-3

04.76↔	Riparazione di lesioni traumatiche di vecchia data di nervi cranici e periferici	04.79.23↔	Innesto e trasposizione di nervi della spalla con sutura interfascicolare
04.79.00↔	Altra neuroplastica, NAS	04.79.24↔	Innesto e trasposizione di nervi del braccio e della mano con sutura interfascicolare
04.79.10↔	Innesto e trasposizione del tratto extracranico di nervi cranici con sutura epineurale	04.79.25↔	Innesto e trasposizione di nervi del tronco e delle estremità inferiori con sutura interfascicolare
04.79.11↔	Innesto e trasposizione del plesso brachiale con sutura epineurale	04.79.29↔	Innesto e trasposizione di nervo con sutura interfascicolare, altro
04.79.12↔	Innesto e trasposizione di nervi della spalla con sutura epineurale	04.79.99↔	Altra neuroplastica, altro
04.79.13↔	Innesto e trasposizione di nervi del braccio e della mano con sutura epineurale	16.51.00↔	Esenterazione dell'orbita con rimozione di strutture adiacenti, NAS
04.79.14↔	Innesto e trasposizione di nervi del tronco e delle estremità inferiori con sutura epineurale	16.51.10↔	Esenterazione dell'orbita con rimozione di strutture adiacenti, con conservazione della cute palpebrale
04.79.19↔	Innesto e trasposizione del tratto extracranico di nervi cranici con sutura epineurale, altro	16.51.11↔	Esenterazione dell'orbita con rimozione di strutture adiacenti, senza conservazione della cute palpebrale
04.79.20↔	Innesto e trasposizione di nervo con sutura interfascicolare	16.51.99↔	Altra esenterazione dell'orbita con rimozione di strutture adiacenti
04.79.21↔	Innesto e trasposizione del tratto extracranico di nervi cranici con sutura interfascicolare	16.52.00↔	Esenterazione dell'orbita con rimozione terapeutica di osso orbitale, NAS
04.79.22↔	Innesto e trasposizione del plesso brachiale con sutura interfascicolare	16.52.10↔	Esenterazione dell'orbita con rimozione terapeutica di osso orbitale, con conservazione della cute palpebrale

16.52.11↔	Esenterazione dell'orbita con rimozione terapeutica di osso orbitale, senza conservazione della cute palpebrale	76.5x.10↔	Condilectomia dell'articolazione temporomandibolare con ricostruzione
16.52.99↔	Altra esenterazione dell'orbita con rimozione terapeutica di osso orbitale	76.5x.19↔	Altra condilectomia dell'articolazione temporomandibolare
16.59.00↔	Altra esenterazione dell'orbita, NAS	76.5x.20↔	Discoplastica dell'articolazione temporomandibolare, con ricostruzione
16.59.10↔	Altra esenterazione dell'orbita, con conservazione della cute palpebrale	76.5x.29↔	Altra discoplastica dell'articolazione temporomandibolare
16.59.11↔	Altra esenterazione dell'orbita, senza conservazione della cute palpebrale	76.5x.30↔	Estirpazione del disco articolare dell'articolazione temporomandibolare, con ricostruzione
16.59.99↔	Altra esenterazione dell'orbita, altro	76.5x.39↔	Altra estirpazione del disco articolare dell'articolazione temporomandibolare
21.72↔	Riduzione aperta di frattura nasale	76.5x.40↔	Resezione del tubercolo articolare dell'articolazione temporomandibolare
24.99.00↔	Altri interventi sui denti, NAS	76.5x.41↔	Ricostruzione plastica dell'articolazione temporomandibolare
24.99.10↔	Esposizione di impianto endosseo con posa di distanziatore	76.5x.42↔	Stabilizzazione articolare (limitante il movimento) dell'articolazione temporomandibolare
24.99.11↔	Stabilizzazione di un dente	76.5x.50↔	Asportazione artroscopica di corpo libero intra-articolare dall'articolazione temporomandibolare
24.99.20↔	Rialzo del seno mascellare mediante l'uso di distrattore endorale	76.5x.59↔	Altra asportazione di corpo libero intra-articolare dall'articolazione temporomandibolare
24.99.99↔	Altri interventi sui denti, altro	76.5x.60↔	Impianto di endoprotesi dell'articolazione temporomandibolare
27.56.00↔	Altro innesto a tutto spessore su labbro e bocca, NAS	76.5x.61↔	Sostituzione di endoprotesi dell'articolazione temporomandibolare
27.56.10↔	Piccolo innesto cutaneo sottile su labbro e bocca	76.5x.70↔	Impianto di endoprotesi totale dell'articolazione temporomandibolare con componenti prefabbricati (L)
27.56.20↔	Ampio innesto cutaneo a spessore parziale su labbro e bocca	76.5x.71↔	Impianto di endoprotesi totale dell'articolazione temporomandibolare con componenti preparati con sistema CAD-CAM (L)
27.56.30↔	Piccolo eteroinnesto di cute nel labbro	76.5x.90↔	Altra artroplastica temporomandibolare o discoplastica dell'articolazione temporomandibolare
27.56.40↔	Ampio eteroinnesto di cute nel labbro	76.5x.99↔	Artroplastica temporomandibolare, altro
27.56.50↔	Piccolo omoinnesto di cute nel labbro	76.61.00↔	Osteoplastica chiusa [osteotomia] del ramo ascendente della mandibola, NAS
27.56.60↔	Ampio omoinnesto di cute nel labbro	76.61.10↔	Osteoplastica chiusa [osteotomia] del ramo ascendente della mandibola senza distrazione
27.56.99↔	Altro innesto di cute su labbro e bocca, altro	76.61.20↔	Osteoplastica chiusa [osteotomia] del ramo ascendente della mandibola con distrazione
30.29.00↔	Altra laringectomia parziale, NAS	76.61.99↔	Osteoplastica chiusa [osteotomia] del ramo ascendente della mandibola, altro
30.29.10↔	Cricoidoepiglottopessia (CHEP)	76.62.00↔	Osteoplastica aperta [osteotomia] del ramo ascendente della mandibola, NAS
30.29.11↔	Cricoidiopessia (CHP)	76.62.10↔	Osteoplastica aperta [osteotomia] del ramo ascendente della mandibola senza distrazione
30.29.20↔	Asportazione parziale faringolaringea	76.62.20↔	Osteoplastica aperta [osteotomia] del ramo ascendente della mandibola con distrazione
30.29.21↔	Laringectomia parziale frontale (Huet)	76.62.99↔	Osteoplastica aperta [osteotomia] del ramo ascendente della mandibola, altro
30.29.22↔	Laringectomia parziale frontolaterale (Leroux-Robert)	76.63.00↔	Osteoplastica [osteotomia] del corpo della mandibola, NAS
30.29.30↔	Aritenoidectomia	76.63.10↔	Osteoplastica [osteotomia] della porzione laterale della cresta alveolare o con interruzione della continuità frontale della mandibola senza distrazione
30.29.99↔	Altra laringectomia parziale, altro	76.63.11↔	Osteoplastica [osteotomia] della porzione frontale della cresta alveolare o con interruzione della continuità del ramo orizzontale della mandibola senza distrazione
31.69.00↔	Altra riparazione della laringe, NAS	76.63.12↔	Osteoplastica [osteotomia] per l'avanzamento del mento senza distrazione
31.69.10↔	Laringoplastica, NAS	76.63.20↔	Avanzamento del processo alveolare mediante distrazione orizzontale dopo osteotomia
31.69.11↔	Laringoplastica di medializzazione, NAS	76.63.21↔	Avanzamento della mandibola mediante distrazione dopo osteotomia del ramo orizzontale della mandibola
31.69.12↔	Laringoplastica di medializzazione, tiroplastica di tipo I	76.63.99↔	Osteoplastica [osteotomia] del corpo della mandibola, altro
31.69.13↔	Laringoplastica di medializzazione mediante iniezione	76.64↔	Altra chirurgia ortognatica della mandibola
31.69.14↔	Laringoplastica di medializzazione, per via esterna	76.65.00↔	Osteoplastica segmentaria [osteotomia] della mascella, NAS
31.69.20↔	Plastica di allargamento della glottide (endolaringea)	76.65.10↔	Osteoplastica segmentaria [osteotomia] della mascella senza distrazione
31.69.30↔	Cricotiroidopessia	76.65.20↔	Osteotomia della mascella, porzione frontale della cresta alveolare con distrazione
31.69.31↔	Aritenoideopessia	76.65.21↔	Osteotomia della mascella, porzione laterale della cresta alveolare con distrazione
31.69.40↔	Costruzione / revisione di neoglottide	76.65.22↔	Osteotomia della mascella, porzione frontale e laterale della cresta alveolare, più segmenti con distrazione
31.69.41↔	Ricostruzione plastica della laringe	76.65.99↔	Osteoplastica segmentaria [osteotomia] della mascella, altro
31.69.42↔	Ricostruzione plastica di corda vocale	76.66.00↔	Osteoplastica totale [osteotomia] della mascella, NAS
31.69.99↔	Altra riparazione della laringe, altro		
40.40↔	Dissezione radicale del collo, NAS		
40.41.00↔	Dissezione radicale del collo monolaterale, NAS		
40.41.10↔	Dissezione selettiva (funzionale) del collo, sopraomioidea (regione I-III)		
40.41.11↔	Dissezione selettiva (funzionale) del collo, laterale (regione II-IV)		
40.41.12↔	Dissezione selettiva (funzionale) del collo, anterolaterale (regione I-IV)		
40.41.13↔	Dissezione selettiva (funzionale) del collo, posterolaterale (regione II-V)		
40.41.14↔	Dissezione selettiva (funzionale) del collo, centrale (regione VI)		
40.41.20↔	Dissezione radicale del collo (incl. modificata)		
40.41.21↔	Dissezione allargata del collo		
40.41.99↔	Dissezione radicale del collo monolaterale, altro		
76.09.00↔	Altra incisione di osso facciale, NAS		
76.09.10↔	Riosteotomia dopo riduzione di frattura		
76.09.99↔	Altra incisione di osso facciale, altro		
76.2x.00↔	Asportazione o distruzione locale di lesione delle ossa facciali, NAS		
76.2x.10↔	Decorticazione di osso facciale		
76.2x.11↔	Asportazione di tessuto periostale dalle ossa facciali		
76.2x.12↔	Asportazione di tessuto (osteotomia modellante) dalle ossa facciali		
76.2x.20↔	Distruzione di lesione delle ossa facciali		
76.2x.99↔	Asportazione o distruzione locale di lesione delle ossa facciali, altro		
76.5x.00↔	Artroplastica temporomandibolare, NAS		

76.66.10↔	Osteoplastica totale [osteotomia] della mascella senza distrazione	76.79.11↔	Altra riduzione aperta di frattura della parete orbitaria laterale
76.66.20↔	Osteotomia della mascella tipo Le Fort 1, un frammento con distrazione	76.79.19↔	Altra riduzione aperta di altra frattura dell'orbita
76.66.21↔	Osteotomia della mascella tipo Le Fort 1, due frammenti con distrazione	76.79.20↔	Altra riduzione aperta di frattura della parete del seno frontale
76.66.22↔	Osteotomia della mascella tipo Le Fort 1, tre o più frammenti con distrazione	76.79.30↔	Altra riduzione aperta di frattura nasoetmoidale del terzo medio della faccia
76.66.30↔	Ricostruzione plastica e aumento della mascella mediante plastica totale con innesti di apposizione	76.79.31↔	Altra riduzione aperta di frattura centrolaterale del terzo medio della faccia
76.66.99↔	Osteoplastica totale [osteotomia] della mascella, altro	76.79.39↔	Altra riduzione aperta di altra frattura laterale del terzo medio della faccia
76.70↔	Riduzione di frattura della faccia, NAS	76.79.40↔	Altra riduzione aperta di fratture combinate del terzo medio della faccia (frattura multipla)
76.72↔	Riduzione aperta di frattura zigomatica e malare	76.79.99↔	Altra riduzione aperta di frattura facciale, altro
76.74↔	Riduzione aperta di frattura mascellare	76.94↔	Riduzione aperta di lussazione temporomandibolare
76.76.00↔	Riduzione aperta di frattura mandibolare, NAS	78.10↔	Applicazione di fissatore esterno in sede non specificata
76.76.10↔	Riduzione aperta di frattura semplice del corpo della mandibola	78.19.90↔	Riduzione chiusa di frattura di altre ossa specificate con fissatore esterno
76.76.11↔	Riduzione aperta di frattura combinata del corpo della mandibola	78.19.91↔	Riduzione aperta di frattura di altre ossa specificate con fissatore esterno
76.76.20↔	Riduzione aperta (dall'esterno) di frattura semplice o combinata del ramo ascendente della mandibola	78.59.00↔	Fissazione interna di altre ossa specificate, senza riduzione di frattura, escluse quelle facciali, NAS
76.76.21↔	Riduzione aperta (transorale) di frattura semplice o combinata del ramo ascendente della mandibola	78.59.90↔	Revisione (senza sostituzione) di materiale di osteosintesi di altre ossa specificate, escluse quelle facciali
76.76.30↔	Riduzione aperta (transorale o dall'esterno) di frattura del processo condiloideo della mandibola	78.59.99↔	Fissazione interna di altre ossa specificate, senza riduzione di frattura, escluse quelle facciali, altro
76.76.99↔	Riduzione aperta di frattura mandibolare, altro	84.53.00↔	Impianto di dispositivo interno di allungamento di ossa degli arti con trazione cinetica, NAS
76.77.00↔	Riduzione aperta di frattura del processo alveolare, NAS	84.53.10↔	Impianto di sistema interno di allungamento o trasporto di ossa non motorizzato
76.77.10↔	Riduzione aperta di frattura del processo alveolare della mascella	84.53.11↔	Impianto di sistema interno di allungamento o trasporto di ossa motorizzato
76.77.11↔	Riduzione aperta di frattura del processo alveolare della mandibola	84.53.99↔	Impianto di dispositivo interno di allungamento di ossa degli arti con trazione cinetica, altro
76.77.99↔	Riduzione aperta di frattura del processo alveolare, altro	84.54↔	Impianto di altro dispositivo interno di allungamento di ossa degli arti
76.78.00↔	Altra riduzione chiusa di frattura facciale, NAS	84.71↔	Applicazione di dispositivo di fissazione esterna, unidimensionale
76.78.10↔	Riduzione chiusa di frattura della parete anteriore del seno frontale	84.72↔	Applicazione di dispositivo di fissazione esterna, sistema ad anello
76.78.11↔	Riduzione endoscopica di frattura della parete anteriore del seno frontale	84.73↔	Applicazione di un dispositivo o sistema misto
76.78.20↔	Riduzione chiusa di frattura dell'orbita		
76.78.21↔	Riduzione endoscopica di frattura dell'orbita		
76.78.99↔	Altra riduzione chiusa di frattura facciale, altro		
76.79.00↔	Altra riduzione aperta di frattura facciale, NAS		
76.79.10↔	Altra riduzione aperta di frattura del tetto orbitario		

**ADRG D29****Intervento chirurgico sulla mascella e altri interventi sul capo e sul collo eccetto che per neoplasie maligne**

Procedura nella tabella D29-1

**DRG D29Z****Intervento chirurgico sulla mascella e altri interventi su testa e collo eccetto che per neoplasie maligne****Procedura D29-1**

04.76↔	Riparazione di lesioni traumatiche di vecchia data di nervi cranici e periferici	04.79.22↔	Innesto e trasposizione del plesso brachiale con sutura interfascicolare
04.79.00↔	Altra neuroplastica, NAS	04.79.23↔	Innesto e trasposizione di nervi della spalla con sutura interfascicolare
04.79.10↔	Innesto e trasposizione del tratto extracranico di nervi cranici con sutura epineurale	04.79.24↔	Innesto e trasposizione di nervi del braccio e della mano con sutura interfascicolare
04.79.11↔	Innesto e trasposizione del plesso brachiale con sutura epineurale	04.79.25↔	Innesto e trasposizione di nervi del tronco e delle estremità inferiori con sutura interfascicolare
04.79.12↔	Innesto e trasposizione di nervi della spalla con sutura epineurale	04.79.29↔	Innesto e trasposizione di nervo con sutura interfascicolare, altro
04.79.13↔	Innesto e trasposizione di nervi del braccio e della mano con sutura epineurale	04.79.99↔	Altra neuroplastica, altro
04.79.14↔	Innesto e trasposizione di nervi del tronco e delle estremità inferiori con sutura epineurale	16.51.00↔	Esenterazione dell'orbita con rimozione di strutture adiacenti, NAS
04.79.19↔	Innesto e trasposizione del tratto extracranico di nervi cranici con sutura epineurale, altro	16.51.10↔	Esenterazione dell'orbita con rimozione di strutture adiacenti, con conservazione della cute palpebrale
04.79.20↔	Innesto e trasposizione di nervo con sutura interfascicolare	16.51.11↔	Esenterazione dell'orbita con rimozione di strutture adiacenti, senza conservazione della cute palpebrale
04.79.21↔	Innesto e trasposizione del tratto extracranico di nervi cranici con sutura interfascicolare	16.51.99↔	Altra esenterazione dell'orbita con rimozione di strutture adiacenti

16.52.00↔	Esenterazione dell'orbita con rimozione terapeutica di osso orbitale, NAS	76.2x.20↔	Distruzione di lesione delle ossa facciali
16.52.10↔	Esenterazione dell'orbita con rimozione terapeutica di osso orbitale, con conservazione della cute palpebrale	76.2x.99↔	Asportazione o distruzione locale di lesione delle ossa facciali, altro
16.52.11↔	Esenterazione dell'orbita con rimozione terapeutica di osso orbitale, senza conservazione della cute palpebrale	76.5x.00↔	Artroplastica temporomandibolare, NAS
16.52.99↔	Altra esenterazione dell'orbita con rimozione terapeutica di osso orbitale	76.5x.10↔	Condilectomia dell'articolazione temporomandibolare con ricostruzione
16.59.00↔	Altra esenterazione dell'orbita, NAS	76.5x.19↔	Altra condilectomia dell'articolazione temporomandibolare
16.59.10↔	Altra esenterazione dell'orbita, con conservazione della cute palpebrale	76.5x.20↔	Discoplastica dell'articolazione temporomandibolare, con ricostruzione
16.59.11↔	Altra esenterazione dell'orbita, senza conservazione della cute palpebrale	76.5x.29↔	Altra discoplastica dell'articolazione temporomandibolare
16.59.99↔	Altra esenterazione dell'orbita, altro	76.5x.30↔	Estirpazione del disco articolare dell'articolazione temporomandibolare, con ricostruzione
21.72↔	Riduzione aperta di frattura nasale	76.5x.39↔	Altra estirpazione del disco articolare dell'articolazione temporomandibolare
24.99.00↔	Altri interventi sui denti, NAS	76.5x.40↔	Resezione del tubercolo articolare dell'articolazione temporomandibolare
24.99.10↔	Esposizione di impianto endosseo con posa di distanziatore	76.5x.41↔	Ricostruzione plastica dell'articolazione temporomandibolare
24.99.11↔	Stabilizzazione di un dente	76.5x.42↔	Stabilizzazione articolare (limitante il movimento) dell'articolazione temporomandibolare
24.99.20↔	Rialzo del seno mascellare mediante l'uso di distrattore endorale	76.5x.50↔	Asportazione artroscopica di corpo libero intra-articolare dall'articolazione temporomandibolare
24.99.99↔	Altri interventi sui denti, altro	76.5x.59↔	Altra asportazione di corpo libero intra-articolare dall'articolazione temporomandibolare
27.56.00↔	Altra innesto a tutto spessore su labbro e bocca, NAS	76.5x.60↔	Impianto di endoprotesi dell'articolazione temporomandibolare
27.56.10↔	Piccolo innesto cutaneo sottile su labbro e bocca	76.5x.61↔	Sostituzione di endoprotesi dell'articolazione temporomandibolare
27.56.20↔	Ampio innesto cutaneo a spessore parziale su labbro e bocca	76.5x.70↔	Impianto di endoprotesi totale dell'articolazione temporomandibolare con componenti prefabbricati (L)
27.56.30↔	Piccolo eteroinnesto di cute nel labbro	76.5x.71↔	Impianto di endoprotesi totale dell'articolazione temporomandibolare con componenti preparati con sistema CAD-CAM (L)
27.56.40↔	Ampio eteroinnesto di cute nel labbro	76.5x.90↔	Altra artroplastica temporomandibolare o discoplastica dell'articolazione temporomandibolare
27.56.50↔	Piccolo omoinnesto di cute nel labbro	76.5x.99↔	Artroplastica temporomandibolare, altro
27.56.60↔	Ampio omoinnesto di cute nel labbro	76.61.00↔	Osteoplastica chiusa [osteotomia] del ramo ascendente della mandibola, NAS
27.56.99↔	Altra innesto di cute su labbro e bocca, altro	76.61.10↔	Osteoplastica chiusa [osteotomia] del ramo ascendente della mandibola senza distrazione
30.29.00↔	Altra laringectomia parziale, NAS	76.61.20↔	Osteoplastica chiusa [osteotomia] del ramo ascendente della mandibola con distrazione
30.29.10↔	Cricoidoepiglottopessia (CHEP)	76.61.99↔	Osteoplastica chiusa [osteotomia] del ramo ascendente della mandibola, altro
30.29.11↔	Cricoidopessia (CHP)	76.62.00↔	Osteoplastica aperta [osteotomia] del ramo ascendente della mandibola, NAS
30.29.20↔	Asportazione parziale faringolaringea	76.62.10↔	Osteoplastica aperta [osteotomia] del ramo ascendente della mandibola senza distrazione
30.29.21↔	Laringectomia parziale frontale (Huet)	76.62.20↔	Osteoplastica aperta [osteotomia] del ramo ascendente della mandibola con distrazione
30.29.22↔	Laringectomia parziale frontolaterale (Leroux-Robert)	76.62.99↔	Osteoplastica aperta [osteotomia] del ramo ascendente della mandibola, altro
30.29.30↔	Aritenoidectomia	76.63.00↔	Osteoplastica [osteotomia] del corpo della mandibola, NAS
30.29.99↔	Altra laringectomia parziale, altro	76.63.10↔	Osteoplastica [osteotomia] della porzione laterale della cresta alveolare o con interruzione della continuità frontale della mandibola senza distrazione
31.69.00↔	Altra riparazione della laringe, NAS	76.63.11↔	Osteoplastica [osteotomia] della porzione frontale della cresta alveolare o con interruzione della continuità del ramo orizzontale della mandibola senza distrazione
31.69.10↔	Laringoplastica, NAS	76.63.12↔	Osteoplastica [osteotomia] per l'avanzamento del mento senza distrazione
31.69.11↔	Laringoplastica di medializzazione, NAS	76.63.20↔	Avanzamento del processo alveolare mediante distrazione orizzontale dopo osteotomia
31.69.12↔	Laringoplastica di medializzazione, tiropastica di tipo I	76.63.21↔	Avanzamento della mandibola mediante distrazione dopo osteotomia del ramo orizzontale della mandibola
31.69.13↔	Laringoplastica di medializzazione mediante iniezione	76.63.99↔	Osteoplastica [osteotomia] del corpo della mandibola, altro
31.69.14↔	Laringoplastica di medializzazione, per via esterna	76.64↔	Altra chirurgia ortognatica della mandibola
31.69.20↔	Plastica di allargamento della glottide (endolaringea)	76.65.00↔	Osteoplastica segmentaria [osteotomia] della mascella, NAS
31.69.30↔	Cricotiroidopessia	76.65.10↔	Osteoplastica segmentaria [osteotomia] della mascella senza distrazione
31.69.31↔	Aritenoideopessia	76.65.20↔	Osteotomia della mascella, porzione frontale della cresta alveolare con distrazione
31.69.40↔	Costruzione / revisione di neoglottide	76.65.21↔	Osteotomia della mascella, porzione laterale della cresta alveolare con distrazione
31.69.41↔	Ricostruzione plastica della laringe		
31.69.42↔	Ricostruzione plastica di corda vocale		
31.69.99↔	Altra riparazione della laringe, altro		
40.40↔	Dissezione radicale del collo, NAS		
40.41.00↔	Dissezione radicale del collo monolaterale, NAS		
40.41.10↔	Dissezione selettiva (funzionale) del collo, sopraomioidea (regione I-III)		
40.41.11↔	Dissezione selettiva (funzionale) del collo, laterale (regione II-IV)		
40.41.12↔	Dissezione selettiva (funzionale) del collo, anterolaterale (regione I-IV)		
40.41.13↔	Dissezione selettiva (funzionale) del collo, posterolaterale (regione II-V)		
40.41.14↔	Dissezione selettiva (funzionale) del collo, centrale (regione VI)		
40.41.20↔	Dissezione radicale del collo (incl. modificata)		
40.41.21↔	Dissezione allargata del collo		
40.41.99↔	Dissezione radicale del collo monolaterale, altro		
76.09.00↔	Altra incisione di osso facciale, NAS		
76.09.10↔	Riosteotomia dopo riduzione di frattura		
76.09.99↔	Altra incisione di osso facciale, altro		
76.2x.00↔	Asportazione o distruzione locale di lesione delle ossa facciali, NAS		
76.2x.10↔	Decorticazione di osso facciale		
76.2x.11↔	Asportazione di tessuto periostale dalle ossa facciali		
76.2x.12↔	Asportazione di tessuto (osteotomia modellante) dalle ossa facciali		

76.65.22↔	Osteotomia della mascella, porzione frontale e laterale della cresta alveolare, più segmenti con distrazione	76.79.00↔	Altra riduzione aperta di frattura facciale, NAS
76.65.99↔	Osteoplastica segmentaria [osteotomia] della mascella, altro	76.79.10↔	Altra riduzione aperta di frattura del tetto orbitario
76.66.00↔	Osteoplastica totale [osteotomia] della mascella, NAS	76.79.11↔	Altra riduzione aperta di frattura della parete orbitaria laterale
76.66.10↔	Osteoplastica totale [osteotomia] della mascella senza distrazione	76.79.19↔	Altra riduzione aperta di altra frattura dell'orbita
76.66.20↔	Osteotomia della mascella tipo Le Fort 1, un frammento con distrazione	76.79.20↔	Altra riduzione aperta di frattura della parete del seno frontale
76.66.21↔	Osteotomia della mascella tipo Le Fort 1, due frammenti con distrazione	76.79.30↔	Altra riduzione aperta di frattura nasotomoidale del terzo medio della faccia
76.66.22↔	Osteotomia della mascella tipo Le Fort 1, tre o più frammenti con distrazione	76.79.31↔	Altra riduzione aperta di frattura centrolaterale del terzo medio della faccia
76.66.30↔	Ricostruzione plastica e aumento della mascella mediante plastica totale con innesti di apposizione	76.79.39↔	Altra riduzione aperta di altra frattura laterale del terzo medio della faccia
76.66.99↔	Osteoplastica totale [osteotomia] della mascella, altro	76.79.40↔	Altra riduzione aperta di fratture combinate del terzo medio della faccia (frattura multipla)
76.70↔	Riduzione di frattura della faccia, NAS	76.79.99↔	Altra riduzione aperta di frattura facciale, altro
76.72↔	Riduzione aperta di frattura zigomatica e malare	76.94↔	Riduzione aperta di lussazione temporomandibolare
76.74↔	Riduzione aperta di frattura mascellare	78.10↔	Applicazione di fissatore esterno in sede non specificata
76.76.00↔	Riduzione aperta di frattura mandibolare, NAS	78.19.90↔	Riduzione chiusa di frattura di altre ossa specificate con fissatore esterno
76.76.10↔	Riduzione aperta di frattura semplice del corpo della mandibola	78.19.91↔	Riduzione aperta di frattura di altre ossa specificate con fissatore esterno
76.76.11↔	Riduzione aperta di frattura combinata del corpo della mandibola	78.59.00↔	Fissazione interna di altre ossa specificate, senza riduzione di frattura, escluse quelle facciali, NAS
76.76.20↔	Riduzione aperta (dall'esterno) di frattura semplice o combinata del ramo ascendente della mandibola	78.59.90↔	Revisione (senza sostituzione) di materiale di osteosintesi di altre ossa specificate, escluse quelle facciali
76.76.21↔	Riduzione aperta (transorale) di frattura semplice o combinata del ramo ascendente della mandibola	78.59.99↔	Fissazione interna di altre ossa specificate, senza riduzione di frattura, escluse quelle facciali, altro
76.76.30↔	Riduzione aperta (transorale o dall'esterno) di frattura del processo condiloideo della mandibola	84.53.00↔	Impianto di dispositivo interno di allungamento di ossa degli arti con trazione cinetica, NAS
76.76.99↔	Riduzione aperta di frattura mandibolare, altro	84.53.10↔	Impianto di sistema interno di allungamento o trasporto di ossa non motorizzato
76.77.00↔	Riduzione aperta di frattura del processo alveolare, NAS	84.53.11↔	Impianto di sistema interno di allungamento o trasporto di ossa motorizzato
76.77.10↔	Riduzione aperta di frattura del processo alveolare della mascella	84.53.99↔	Impianto di dispositivo interno di allungamento di ossa degli arti con trazione cinetica, altro
76.77.11↔	Riduzione aperta di frattura del processo alveolare della mandibola	84.54↔	Impianto di altro dispositivo interno di allungamento di ossa degli arti
76.77.99↔	Riduzione aperta di frattura del processo alveolare, altro	84.71↔	Applicazione di dispositivo di fissazione esterna, unidimensionale
76.78.00↔	Altra riduzione chiusa di frattura facciale, NAS	84.72↔	Applicazione di dispositivo di fissazione esterna, sistema ad anello
76.78.10↔	Riduzione chiusa di frattura della parete anteriore del seno frontale	84.73↔	Applicazione di un dispositivo o sistema misto
76.78.11↔	Riduzione endoscopica di frattura della parete anteriore del seno frontale		
76.78.20↔	Riduzione chiusa di frattura dell'orbita		
76.78.21↔	Riduzione endoscopica di frattura dell'orbita		
76.78.99↔	Altra riduzione chiusa di frattura facciale, altro		

**ADRG D30**

**Tonsillectomia o miscellanea di interventi su orecchio, naso, bocca e gola eccetto che per neoplasie maligne, senza plastica del pavimento boccale o del vestibolo, età < 3 anni**

Almeno una Procedura nella tabella D30-1 o Procedura nella tabella D30-2 e Età < 3 anni

**DRG D30A**

**Miscellanea di interventi su orecchio, naso, bocca e gola senza CC estremamente gravi, con intervento impegnativo o intervento su cavo orale e bocca eccetto che per neoplasie maligne senza plastica del pavimento boccale o del vestibolo, età < 3 anni**

Procedura nella tabella D30-3 o Procedura nella tabella D30-2 e Età < 3 anni

**DRG D30B**

**Tonsillectomia eccetto che per neoplasie maligne o miscellanea di interventi su orecchio, naso, bocca e gola con CC estremamente gravi o gravi o età < 16 anni**

Età < 16 anni o PCCL > 2

**DRG D30C**

**Tonsillectomia eccetto che per neoplasie maligne o miscellanea di interventi su orecchio, naso, bocca e gola senza CC estremamente gravi o gravi, età > 15 anni**

**Procedura D30-1**

06.09.00↔	Incisione della regione tiroidea, NAS	06.09.99↔	Incisione della regione tiroidea, altro
06.09.10↔	Incisione della regione tiroidea, senza ulteriori misure	06.91↔	Sezione dell'istmo tiroideo
06.09.11↔	Incisione della regione tiroidea, drenaggio	09.3↔	Altri interventi sulla ghiandola lacrimale

09.6↔	Asportazione del sacco e delle vie lacrimali	19.11↔	Stapedectomia e stapedoplastica con protesi di staffa
09.81↔	Dacriocistorinostomia [DCR]	19.19.00↔	Altra stapedectomia e stapedoplastica, NAS
09.99↔	Altri interventi sull'apparato lacrimale	19.19.10↔	Stapedotomia con protesi di staffa autologa (incudostapedotomia)
18.01↔	Perforazione del lobo dell'orecchio	19.19.11↔	Stapedotomia con protesi di staffa alloplastica (incudostapedotomia)
18.02↔	Incisione del canale uditivo esterno	19.19.12↔	Malleostapedotomia
18.09↔	Altra incisione dell'orecchio esterno	19.19.99↔	Altra stapedectomia e stapedoplastica, altro
18.21.00↔	Asportazione di fistola preauricolare o di seno preauricolare, NAS	19.21↔	Revisione di stapedotomia, stapedectomia e stapedoplastica con sostituzione dell'incudine
18.21.10↔	Asportazione di fistola preauricolare o di seno preauricolare, senza controllo istografico	19.29.00↔	Altra revisione di stapedotomia, stapedectomia e stapedoplastica, NAS
18.21.11↔	Asportazione di fistola preauricolare o di seno preauricolare, con controllo istografico	19.29.10↔	Altra revisione di stapedotomia e stapedectomia con protesi di staffa
18.21.99↔	Asportazione di fistola preauricolare o di seno preauricolare, altro	19.29.11↔	Altra revisione di stapedotomia e stapedectomia con protesi di staffa autologa
18.29.00↔	Asportazione o distruzione di altra lesione dell'orecchio esterno, NAS	19.29.12↔	Altra revisione di stapedotomia e stapedectomia con protesi di staffa alloplastica
18.29.01↔	Distruzione di lesione dell'orecchio esterno o del meato uditivo esterno	19.29.13↔	Altra revisione di plastica della staffa (senza sostituzione dell'incudine)
18.29.10↔	Asportazione di altra lesione dell'orecchio esterno o del meato uditivo esterno, senza controllo istografico	19.29.99↔	Altra revisione di stapedotomia, stapedectomia e stapedoplastica, altro
18.29.11↔	Asportazione di altra lesione dell'orecchio esterno o del meato uditivo esterno, con controllo istografico	19.3↔	Altri interventi sulla catena degli ossicini
18.29.99↔	Asportazione o distruzione di altra lesione dell'orecchio esterno, altro	19.4↔	Miringoplastica
18.31.00↔	Asportazione radicale di lesione dell'orecchio esterno, NAS	19.6↔	Revisione di timpanoplastica
18.31.10↔	Asportazione radicale di lesione dell'orecchio esterno o del meato uditivo esterno o resezione parziale del padiglione auricolare, senza controllo istografico	19.9x.00↔	Altra riparazione dell'orecchio medio, NAS
18.31.11↔	Asportazione radicale di lesione dell'orecchio esterno o del meato uditivo esterno o resezione parziale del padiglione auricolare, con controllo istografico	19.9x.10↔	Interventi microchirurgici sull'orecchio medio, NAS
18.31.19↔	Asportazione radicale di lesione dell'orecchio esterno, altro	19.9x.11↔	Riduzione di cavità timpanomastoidea
18.39.00↔	Altra asportazione dell'orecchio esterno, NAS	19.9x.12↔	Riparazione dell'orecchio medio, reimpianto, riparazione della parete posteriore del meato uditivo
18.39.10↔	Resezione totale del padiglione auricolare, senza controllo istografico	19.9x.13↔	Ricostruzione dell'orecchio medio
18.39.11↔	Resezione del padiglione auricolare, totale, con controllo istografico	19.9x.14↔	Chiusura di fistola mastoidea
18.39.19↔	Altra resezione del padiglione auricolare, altro	19.9x.19↔	Interventi microchirurgici sull'orecchio medio, altro
18.39.99↔	Altra asportazione dell'orecchio esterno, altro	19.9x.99↔	Altra riparazione dell'orecchio medio, altro
18.5↔	Correzione chirurgica di orecchio sporgente	20.21↔	Incisione della mastoide
18.6x.00↔	Ricostruzione del canale uditivo esterno, NAS	20.22↔	Incisione della rocca petrosa
18.6x.10↔	Allargamento del canale uditivo esterno	20.23.00↔	Incisione dell'orecchio medio, NAS
18.6x.20↔	Ricostruzione di canale uditivo esterno (preesistente)	20.23.10↔	Antrotomia
18.6x.30↔	Costruzione di canale uditivo esterno (non preesistente, atresia)	20.23.11↔	Atticotomia
18.6x.99↔	Ricostruzione del canale uditivo esterno, altro	20.23.12↔	Timpanotomia con chiusura della membrana della finestra rotonda e/o ovale
18.71.00↔	Ricostruzione di padiglione auricolare, NAS	20.23.13↔	Timpanotomia esplorativa
18.71.10↔	Ricostruzione di padiglione auricolare, parziale, NAS	20.23.99↔	Incisione dell'orecchio medio, altro
18.71.11↔	Ricostruzione di padiglione auricolare, parziale con espansore tissutale	20.32.00↔	Biopsia dell'orecchio interno e dell'orecchio medio, NAS
18.71.12↔	Ricostruzione di padiglione auricolare, parziale con lembo galeale	20.32.01↔	Biopsia dell'orecchio medio
18.71.13↔	Ricostruzione di padiglione auricolare, parziale con innesto di cartilagine	20.32.02↔	Biopsia dell'orecchio interno
18.71.14↔	Ricostruzione di padiglione auricolare, parziale con lembo microvascolare	20.32.99↔	Biopsia dell'orecchio interno e dell'orecchio medio, altro
18.71.19↔	Ricostruzione di padiglione auricolare, parziale, altro	20.51.00↔	Asportazione di lesione dell'orecchio medio, NAS
18.71.20↔	Ricostruzione di padiglione auricolare, totale, NAS	20.51.10↔	Asportazione di lesione della cavità timpanica
18.71.21↔	Ricostruzione di padiglione auricolare, totale con espansore tissutale	20.51.11↔	Asportazione di lesione dall'apice della piramide petrosa
18.71.22↔	Ricostruzione di padiglione auricolare, totale con lembo galeale	20.51.12↔	Asportazione di lesione dell'otobase
18.71.23↔	Ricostruzione di padiglione auricolare, totale con innesto di cartilagine	20.51.99↔	Asportazione di lesione dell'orecchio medio, altro
18.71.24↔	Ricostruzione di padiglione auricolare, totale con lembo microvascolare	20.59↔	Altra asportazione dell'orecchio medio
18.71.29↔	Ricostruzione di padiglione auricolare, totale, altro	20.61.00↔	Fenestrazione dell'orecchio interno (iniziale), NAS
18.71.30↔	Impianto di materiale alloplastico nella ricostruzione di padiglione auricolare	20.61.10↔	Fenestrazione dell'orecchio interno, senza impianto di protesi (procedura iniziale)
18.71.99↔	Ricostruzione di padiglione auricolare, altro	20.61.99↔	Fenestrazione dell'orecchio interno (iniziale), altro
18.72↔	Reimpianto di orecchio amputato	20.62.00↔	Revisione di fenestrazione dell'orecchio interno, NAS
18.79↔	Altra riparazione plastica dell'orecchio esterno	20.62.10↔	Revisione di fenestrazione dell'orecchio interno, senza impianto di protesi
18.9↔	Altri interventi sull'orecchio esterno	20.62.99↔	Revisione di fenestrazione dell'orecchio interno, altro
19.0↔	Mobilizzazione della staffa	20.8↔	Interventi sulla tuba di Eustachio
		20.91↔	Timpanosimpatectomia
		20.99.00↔	Altri interventi sull'orecchio medio e interno, NAS
		20.99.10↔	Impianto di ancoraggio osseo nella rocca petrosa, nell'orecchio medio o interno
		20.99.20↔	Chiusura di fistola del labirinto
		20.99.30↔	Rimozione di impianto cocleare o di apparecchio acustico impiantabile
		20.99.99↔	Altri interventi sull'orecchio medio e interno, altro

21.07↔	Controllo di epistassi mediante asportazione della mucosa nasale e innesto di cute del setto e della parete laterale del naso	28.7x.11↔	Controllo di emorragia dopo adenoidectomia
21.31.10↔	Asportazione locale di lesione endonasale, approccio endonasale	28.7x.99↔	Controllo di emorragia dopo tonsillectomia e adenoidectomia, altro
21.31.12↔	Distruzione di lesione endonasale	28.91↔	Rimozione di corpo estraneo da tonsille e adenoidi mediante incisione
21.32.10↔	Asportazione o distruzione locale di altra lesione del naso, senza controllo istografico	28.92↔	Asportazione di lesione di tonsille e adenoidi
21.32.11↔	Asportazione o distruzione locale di altra lesione del naso, con controllo istografico	28.99↔	Altri interventi su tonsille e adenoidi
21.5↔	Resezione sottomucosa del setto nasale	30.01↔	Marsupializzazione di cisti laringea
21.82↔	Chiusura di fistola nasale	30.09.00↔	Altra asportazione o distruzione di lesione o tessuto della laringe, NAS
21.91↔	Lisi di aderenze del naso	30.09.10↔	Altra asportazione o distruzione di lesione o tessuto della laringe senza tirotomia
28.0↔	Incisione e drenaggio di strutture tonsillari e peritonsillari	30.09.11↔	Decorticazione / stripping di corde vocali, senza tirotomia
28.2x.00↔	Tonsillectomia senza adenoidectomia, NAS	30.09.20↔	Altra asportazione o distruzione di lesione o tessuto della laringe, mediante tirotomia
28.2x.10↔	Resezione parziale di tonsilla [tonsillotomia] senza adenoidectomia	30.09.21↔	Decorticazione / stripping di corde vocali, mediante tirotomia
28.2x.11↔	Tonsillectomia totale senza adenoidectomia	30.09.99↔	Altra asportazione o distruzione di lesione o tessuto della laringe, altro
28.2x.12↔	Tonsillectomia per ascesso	30.21↔	Epiglottidectomia
28.2x.99↔	Tonsillectomia senza adenoidectomia, altro	30.22.00↔	Cordectomia, NAS
28.3x.00↔	Tonsillectomia con adenoidectomia, NAS	30.22.10↔	Cordectomia, endolaringea
28.3x.10↔	Resezione parziale di tonsilla [tonsillotomia] con adenoidectomia	30.22.11↔	Cordectomia, mediante tirotomia
28.3x.11↔	Tonsillectomia totale con adenoidectomia	30.22.99↔	Cordectomia, altro
28.3x.12↔	Tonsillectomia per ascesso con adenoidectomia	31.3↔	Altra incisione della laringe o trachea
28.3x.99↔	Tonsillectomia con adenoidectomia, altro	31.45↔	Biopsia aperta della laringe o trachea
28.4↔	Asportazione di residuo tonsillare	31.61↔	Sutura di lacerazione della laringe
28.5x.00↔	Asportazione di tonsilla linguale, NAS	31.62↔	Chiusura di fistola della laringe
28.5x.10↔	Asportazione di tonsilla linguale, transorale	31.63↔	Revisione di laringostomia
28.5x.11↔	Asportazione di tonsilla linguale, mediante faringotomia	31.64↔	Riparazione di frattura della laringe
28.5x.99↔	Asportazione di tonsilla linguale, altro	31.75↔	Ricostruzione della trachea e costruzione di laringe artificiale
28.7x.00↔	Controllo di emorragia dopo tonsillectomia e adenoidectomia, NAS	31.92↔	Lisi di aderenze della trachea o della laringe
28.7x.10↔	Controllo di emorragia dopo tonsillectomia	31.98↔	Altri interventi sulla laringe

## Procedura D30-2

23.6↔	Impianto di protesi dentaria	27.1↔	Incisione del palato
24.0↔	Incisione di gengiva o di osso alveolare	27.21.00↔	Biopsia del palato osseo, NAS
24.11.00↔	Biopsia della gengiva, NAS	27.21.20↔	Biopsia a cielo aperto (con incisione) del palato osseo
24.11.20↔	Biopsia a cielo aperto (con incisione) della gengiva	27.21.99↔	Biopsia del palato osseo, altro
24.11.99↔	Biopsia della gengiva, altro	27.22.00↔	Biopsia dell'ugola e del palato molle, NAS
24.12.00↔	Biopsia dell'alveolo dentale, NAS	27.22.20↔	Biopsia a cielo aperto (con incisione) dell'ugola e del palato molle
24.12.20↔	Biopsia a cielo aperto (con incisione) dell'alveolo dentale	27.22.99↔	Biopsia dell'ugola e del palato molle, altro
24.12.99↔	Biopsia dell'alveolo dentale, altro	27.23.00↔	Biopsia del labbro, NAS
24.2x.00↔	Gengivoplastica, NAS	27.23.99↔	Biopsia del labbro, altro
24.2x.10↔	Gengivoplastica con innesto o impianto	27.24.00↔	Biopsia della bocca, struttura non specificata, NAS
24.2x.99↔	Gengivoplastica, altro	27.24.20↔	Biopsia a cielo aperto (con incisione) di mucosa della guancia, pavimento della bocca e altre strutture della bocca
24.31↔	Asportazione di lesione o tessuto della gengiva	27.24.99↔	Biopsia della bocca, struttura non specificata, altro
24.4x.00↔	Asportazione di lesione dentaria della mandibola, NAS	27.31.00↔	Asportazione o distruzione locale di lesione o tessuto del palato osseo, NAS
24.4x.10↔	Asportazione di lesione dentaria della mandibola con apertura del seno mascellare o del pavimento nasale	27.31.10↔	Asportazione locale di lesione o tessuto del palato osseo
24.4x.11↔	Asportazione di lesione dentaria della mandibola con esposizione del nervo	27.31.20↔	Asportazione parziale di lesione o tessuto del palato osseo
24.4x.99↔	Asportazione di lesione dentaria della mandibola, altro	27.31.30↔	Distruzione di lesione o tessuto del palato osseo
24.5x.00↔	Alveoloplastica, NAS	27.31.99↔	Asportazione o distruzione locale di lesione o tessuto del palato osseo, altro
24.5x.10↔	Alveoloplastica con innesto	27.32.00↔	Asportazione o distruzione ampia di lesione o tessuto del palato osseo, NAS
24.5x.99↔	Alveoloplastica, altro	27.32.10↔	Asportazione totale per via transorale di lesione o tessuto del palato osseo
24.7↔	Applicazione di apparecchio ortodontico	27.32.11↔	Asportazione radicale per via transmandibolare di lesione o tessuto del palato osseo [resezione in blocco]
24.91.00↔	Estensione o approfondimento del solco linguale o buccolabiale, NAS	27.32.12↔	Asportazione radicale per via transfacciale di lesione o tessuto del palato osseo [resezione in blocco]
24.91.10↔	Vestiboloplastica	27.32.99↔	Asportazione o distruzione ampia di lesione o tessuto del palato osseo, altro
24.91.11↔	Plastica del pavimento della bocca	27.42↔	Ampia asportazione di lesione del labbro
24.91.99↔	Estensione o approfondimento del solco linguale o buccolabiale, altro	27.43.00↔	Altra asportazione di lesione o tessuto del labbro, NAS
25.02↔	Biopsia aperta della lingua	27.43.10↔	Altra asportazione di lesione o tessuto del labbro, asportazione locale
25.1↔	Asportazione o distruzione di lesione o tessuto della lingua	27.43.99↔	Altra asportazione di lesione o tessuto del labbro, altro
25.59.00↔	Altri interventi di riparazione e di plastica sulla lingua, NAS		
25.59.10↔	Ricostruzione plastica della lingua, NAS		
25.59.99↔	Altri interventi di riparazione e di plastica sulla lingua, altro		
25.92↔	Frenulectomia linguale		
25.93↔	Lisi di aderenze della lingua		
25.94↔	Altra glossectomia		

27.44.00↔	Asportazione radicale di lesione del labbro, NAS	86.4x.24↔	Asportazione radicale di lesione della cute dell'avambraccio con innesto o trasposizione di cute
27.44.10↔	Asportazione radicale di lesione del labbro con controllo istografico	86.4x.25↔	Asportazione radicale di lesione della cute della mano con innesto o trasposizione di cute
27.44.20↔	Asportazione radicale di lesione cutanea del labbro con innesto o trasposizione di cute	86.4x.26↔	Asportazione radicale di lesione della cute della parete toracica e del dorso con innesto o trasposizione di cute
27.44.99↔	Asportazione radicale di lesione del labbro, altro	86.4x.27↔	Asportazione radicale di lesione della cute della regione addominale con innesto o trasposizione di cute
27.49.00↔	Altra asportazione della bocca, NAS	86.4x.28↔	Asportazione radicale di lesione della cute della regione inguinale e genitale con innesto o trasposizione di cute
27.49.10↔	Asportazione della guancia	86.4x.29↔	Asportazione radicale di lesione della cute di altra localizzazione con innesto o trasposizione di cute
27.49.11↔	Asportazione del pavimento della bocca	86.4x.2a↔	Asportazione radicale di lesione della cute delle natiche con innesto o trasposizione di cute
27.49.99↔	Altra asportazione della bocca, altro	86.4x.2b↔	Asportazione radicale di lesione della cute delle estremità inferiore con innesto o trasposizione di cute
27.53↔	Chiusura di fistola della bocca	86.4x.99↔	Asportazione radicale di lesione della cute, altro
27.54.00↔	Riparazione di schisi (congenita) del labbro, NAS	86.69.10↔	Piccolo innesto cutaneo a spessore parziale nel capo (eccetto labbra e bocca)
27.54.10↔	Labioplastica per schisi (congenita) del labbro	86.69.11↔	Piccolo innesto cutaneo a spessore parziale nel collo
27.54.11↔	Intervento secondario per schisi (congenita) del labbro	86.69.12↔	Ampio innesto cutaneo a spessore parziale nella spalla e nel braccio
27.54.99↔	Riparazione di schisi (congenita) del labbro, altro	86.69.13↔	Piccolo innesto cutaneo a spessore parziale nell'avambraccio
27.55.00↔	Innesto a tutto spessore di cute su labbro e bocca, NAS	86.69.14↔	Piccolo innesto cutaneo sottile nella mano
27.55.10↔	Piccolo innesto a tutto spessore su labbro e bocca	86.69.15↔	Piccolo innesto cutaneo a spessore parziale nella parete toracica e nel dorso
27.55.20↔	Ampio innesto a tutto spessore su labbro e bocca	86.69.16↔	Piccolo innesto cutaneo a spessore parziale nella regione addominale
27.55.99↔	Innesto a tutto spessore di cute su labbro e bocca, altro	86.69.17↔	Piccolo innesto cutaneo a spessore parziale nella regione inguinale e genitale
27.58↔	Revisione di lembo pedunculato o libero o di innesto cutaneo libero di labbro e bocca	86.69.18↔	Piccolo innesto cutaneo a spessore parziale nella coscia e nella gamba
27.59.00↔	Altra ricostruzione plastica di labbro e bocca, NAS	86.69.19↔	Piccolo innesto cutaneo a spessore parziale in altra sede
27.59.10↔	Piccolo innesto cutaneo rigenerativo temporaneo nel labbro	86.69.1a↔	Piccolo innesto cutaneo a spessore parziale nel piede
27.59.11↔	Ampio innesto cutaneo rigenerativo temporaneo nel labbro	86.69.20↔	Ampio innesto cutaneo a spessore parziale nel capo (eccetto labbra e bocca)
27.59.20↔	Piccola copertura dei tessuti molli del labbro con cheratinociti coltivati	86.69.21↔	Ampio innesto cutaneo a spessore parziale nel collo
27.59.21↔	Ampia copertura dei tessuti molli del labbro con cheratinociti coltivati	86.69.22↔	Ampio innesto cutaneo a spessore parziale nella spalla e nel braccio
27.59.30↔	Piccola copertura temporanea dei tessuti molli del labbro mediante combinazione di varie procedure	86.69.23↔	Ampio innesto cutaneo a spessore parziale nell'avambraccio
27.59.31↔	Ampia copertura temporanea dei tessuti molli del labbro mediante combinazione di varie procedure	86.69.24↔	Ampio innesto cutaneo a spessore parziale nella mano
27.59.41↔	Altra ricostruzione plastica di labbro e bocca con lembo a distanza pedunculato	86.69.25↔	Ampio innesto cutaneo sottile nella parete toracica e nel dorso
27.59.50↔	Distacco del peduncolo dopo plastica cutanea del labbro	86.69.26↔	Ampio innesto cutaneo a spessore parziale nella regione addominale
27.59.60↔	Inserzione di espansore tissutale nel labbro	86.69.27↔	Ampio innesto cutaneo a spessore parziale nella regione inguinale e genitale
27.59.99↔	Altra ricostruzione plastica di labbro e bocca, altro	86.69.28↔	Ampio innesto cutaneo a spessore parziale nelle natiche
27.71↔	Incisione dell'ugola	86.69.29↔	Ampio innesto cutaneo a spessore parziale in altra sede
27.72↔	Asportazione dell'ugola	86.69.2a↔	Ampio innesto cutaneo a spessore parziale nella coscia e nella gamba
27.79↔	Altri interventi sull'ugola	86.69.2b↔	Ampio innesto cutaneo a spessore parziale nel piede
27.92↔	Incisione della bocca, struttura non specificata	86.83.00↔	Intervento di plastica per la riduzione di ampiezza, NAS
27.99↔	Altri interventi sul cavo orale	86.83.13↔	Intervento di plastica riduttiva sull'avambraccio
86.4x.00↔	Asportazione radicale di lesione della cute, NAS	86.83.14↔	Intervento di plastica riduttiva sulla mano
86.4x.10↔	Asportazione radicale di lesione della cute del capo con controllo istografico	86.83.15↔	Intervento di plastica riduttiva sulla regione addominale
86.4x.11↔	Asportazione radicale di lesione della cute del collo con controllo istografico	86.83.16↔	Intervento di plastica riduttiva sulla regione inguinale e genitale o sulle natiche
86.4x.13↔	Asportazione radicale di lesione della cute dell'avambraccio e della mano con controllo istografico	86.83.17↔	Intervento di plastica riduttiva sulle estremità inferiore
86.4x.17↔	Asportazione radicale di lesione della cute della regione inguinale e genitale e delle natiche con controllo istografico	86.83.19↔	Intervento di plastica riduttiva in altra sede
86.4x.18↔	Asportazione radicale di lesione della cute delle estremità inferiore con controllo istografico	86.83.99↔	Intervento di plastica per la riduzione di ampiezza, altro
86.4x.19↔	Asportazione radicale di lesione della cute di altra localizzazione con controllo istografico		
86.4x.20↔	Asportazione radicale di lesione della cute del capo con innesto o trasposizione di cute		
86.4x.21↔	Asportazione radicale di lesione della cute del collo con innesto o trasposizione di cute		
86.4x.22↔	Asportazione radicale di lesione della cute di spalla e ascella con innesto o trasposizione di cute		
86.4x.23↔	Asportazione radicale di lesione della cute di braccio e gomito con innesto o trasposizione di cute		

### Procedura D30-3

06.09.00↔	Incisione della regione tiroidea, NAS	09.3↔	Altri interventi sulla ghiandola lacrimale
06.09.10↔	Incisione della regione tiroidea, senza ulteriori misure	09.6↔	Asportazione del sacco e delle vie lacrimali
06.09.11↔	Incisione della regione tiroidea, drenaggio	09.81↔	Dacriocistorinostomia [DCR]
06.09.99↔	Incisione della regione tiroidea, altro	18.21.00↔	Asportazione di fistola preauricolare o di seno preauricolare, NAS
06.91↔	Sezione dell'istmo tiroideo		



18.21.10↔	Asportazione di fistola preauricolare o di seno preauricolare, senza controllo istografico	19.4↔	Miringoplastica
18.21.11↔	Asportazione di fistola preauricolare o di seno preauricolare, con controllo istografico	19.6↔	Revisione di timpanoplastica
18.21.99↔	Asportazione di fistola preauricolare o di seno preauricolare, altro	19.9x.00↔	Altra riparazione dell'orecchio medio, NAS
18.31.00↔	Asportazione radicale di lesione dell'orecchio esterno, NAS	19.9x.10↔	Interventi microchirurgici sull'orecchio medio, NAS
18.31.10↔	Asportazione radicale di lesione dell'orecchio esterno o del meato uditivo esterno o resezione parziale del padiglione auricolare, senza controllo istografico	19.9x.11↔	Riduzione di cavità timpanomastoidea
18.31.11↔	Asportazione radicale di lesione dell'orecchio esterno o del meato uditivo esterno o resezione parziale del padiglione auricolare, con controllo istografico	19.9x.12↔	Riparazione dell'orecchio medio, reimpianto, riparazione della parete posteriore del meato uditivo
18.31.19↔	Asportazione radicale di lesione dell'orecchio esterno, altro	19.9x.13↔	Ricostruzione dell'orecchio medio
18.6x.00↔	Ricostruzione del canale uditivo esterno, NAS	19.9x.14↔	Chiusura di fistola mastoidea
18.6x.10↔	Allargamento del canale uditivo esterno	19.9x.19↔	Interventi microchirurgici sull'orecchio medio, altro
18.6x.20↔	Ricostruzione di canale uditivo esterno (preesistente)	19.9x.99↔	Altra riparazione dell'orecchio medio, altro
18.6x.30↔	Costruzione di canale uditivo esterno (non preesistente, atresia)	20.51.00↔	Asportazione di lesione dell'orecchio medio, NAS
18.6x.99↔	Ricostruzione del canale uditivo esterno, altro	20.51.10↔	Asportazione di lesione della cavità timpanica
18.71.00↔	Ricostruzione di padiglione auricolare, NAS	20.51.11↔	Asportazione di lesione dall'apice della piramide petrosa
18.71.10↔	Ricostruzione di padiglione auricolare, parziale, NAS	20.51.12↔	Asportazione di lesione dell'otobase
18.71.11↔	Ricostruzione di padiglione auricolare, parziale con espansore tissutale	20.51.99↔	Asportazione di lesione dell'orecchio medio, altro
18.71.12↔	Ricostruzione di padiglione auricolare, parziale con lembo galeale	20.61.00↔	Fenestrazione dell'orecchio interno (iniziale), NAS
18.71.13↔	Ricostruzione di padiglione auricolare, parziale con innesto di cartilagine	20.61.10↔	Fenestrazione dell'orecchio interno, senza impianto di protesi (procedura iniziale)
18.71.14↔	Ricostruzione di padiglione auricolare, parziale con lembo microvascolare	20.61.99↔	Fenestrazione dell'orecchio interno (iniziale), altro
18.71.19↔	Ricostruzione di padiglione auricolare, parziale, altro	20.62.00↔	Revisione di fenestrazione dell'orecchio interno, NAS
18.71.20↔	Ricostruzione di padiglione auricolare, totale, NAS	20.62.10↔	Revisione di fenestrazione dell'orecchio interno, senza impianto di protesi
18.71.21↔	Ricostruzione di padiglione auricolare, totale con espansore tissutale	20.62.99↔	Revisione di fenestrazione dell'orecchio interno, altro
18.71.22↔	Ricostruzione di padiglione auricolare, totale con lembo galeale	20.8↔	Interventi sulla tuba di Eustachio
18.71.23↔	Ricostruzione di padiglione auricolare, totale con innesto di cartilagine	20.91↔	Timpanosimpatectomia
18.71.24↔	Ricostruzione di padiglione auricolare, totale con lembo microvascolare	20.99.00↔	Altri interventi sull'orecchio medio e interno, NAS
18.71.29↔	Ricostruzione di padiglione auricolare, totale, altro	20.99.10↔	Impianto di ancoraggio osseo nella rocca petrosa, nell'orecchio medio o interno
18.71.30↔	Impianto di materiale alloplastico nella ricostruzione di padiglione auricolare	20.99.20↔	Chiusura di fistola del labirinto
18.71.99↔	Ricostruzione di padiglione auricolare, altro	20.99.30↔	Rimozione di impianto cocleare o di apparecchio acustico impiantabile
18.72↔	Reimpianto di orecchio amputato	20.99.99↔	Altri interventi sull'orecchio medio e interno, altro
19.0↔	Mobilizzazione della staffa	28.7x.00↔	Controllo di emorragia dopo tonsillectomia e adenoidectomia, NAS
19.11↔	Stapedectomia e stapedoplastica con protesi di staffa	28.7x.10↔	Controllo di emorragia dopo tonsillectomia
19.21↔	Revisione di stapedotomia, stapedectomia e stapedoplastica con sostituzione dell'incudine	28.7x.11↔	Controllo di emorragia dopo adenoidectomia
		28.7x.99↔	Controllo di emorragia dopo tonsillectomia e adenoidectomia, altro
		30.21↔	Epiglottidectomia
		31.45↔	Biopsia aperta della laringe o trachea
		31.61↔	Sutura di lacerazione della laringe
		31.62↔	Chiusura di fistola della laringe
		31.63↔	Revisione di laringostomia
		31.64↔	Riparazione di frattura della laringe
		31.75↔	Ricostruzione della trachea e costruzione di laringe artificiale

**ADRG D35****Interventi su naso e seni paranasali per neoplasie maligne**

Diagnosi principale nella tabella D35-1 e Procedura nella tabella D35-2

**DRG D35Z****Interventi su naso e seni paranasali per neoplasie maligne****Diagnosi principale D35-1**

C30.0	Tumore Maligno: Cavità nasale	C31.3	Tumore Maligno: Seno sfenoidale
C30.1	Tumore Maligno: Orecchio medio	C31.8	Tumore Maligno: lesione sconfinante a più zone contigue dei seni paranasali
C31.0	Tumore Maligno: Seno mascellare	C31.9	Tumore Maligno: Seno paranasale non specificato
C31.1	Tumore Maligno: Seno etmoidale		
C31.2	Tumore Maligno: Seno frontale		

**Procedura D35-2**

21.31.10↔	Asportazione locale di lesione endonasale, approccio endonasale	21.32.11↔	Asportazione o distruzione locale di altra lesione del naso, con controllo istografico
21.31.12↔	Distruzione di lesione endonasale	21.4x.00↔	Resezione del naso, NAS
21.32.10↔	Asportazione o distruzione locale di altra lesione del naso, senza controllo istografico	21.4x.10↔	Resezione del naso, parziale, senza controllo istografico

21.4x.11↔	Resezione del naso, parziale, con controllo istografico	21.86.00↔	Rinoplastica delle parti molli, NAS
21.4x.20↔	Resezione del naso, subtotale, senza controllo istografico	21.86.10↔	Rinoplastica delle parti molli, naso esterno
21.4x.21↔	Resezione del naso, subtotale, con controllo istografico	21.86.11↔	Rinoplastica con lembo locale o distale
21.4x.30↔	Resezione del naso, totale, senza controllo istografico	21.86.99↔	Rinoplastica delle parti molli, altro
21.4x.31↔	Resezione del naso, totale, con controllo istografico	21.87↔	Altra rinoplastica
21.4x.99↔	Altra resezione del naso	21.88.00↔	Altra plastica del setto, NAS
21.83.00↔	Ricostruzione totale del naso, NAS	21.88.10↔	Plastica del setto, ispessimento del setto
21.83.10↔	Rinosettoplastica con correzione di cartilagine o osso, con innesti autologhi locali	21.88.11↔	Plastica del setto, Riparazione di scorrimento del setto con lembo mucoso scorrevole
21.83.11↔	Rinosettoplastica con correzione di cartilagine o osso, con innesti autologhi distali, trapianti allogenici o xenogenici	21.88.12↔	Plastica del setto, Correzione plastica senza resezione
21.83.12↔	Rinosettoplastica con correzione di osso e cartilagine	21.88.13↔	Plastica del setto, Correzione plastica con resezione
21.83.20↔	Ricostruzione totale del naso con impianto di materiale alloplastico	21.88.14↔	Plastica del setto, Ricostruzione plastica del setto nasale, con innesto autologo locale (controlaterale)
21.83.99↔	Ricostruzione totale del naso, altro	21.88.15↔	Plastica del setto, Ricostruzione plastica del setto nasale, con innesti autologhi distali, trapianti allogenici o xenogenici
21.84↔	Revisione di rinoplastica	21.88.99↔	Altra plastica del setto, altro
21.85↔	Rinoplastica di ingrandimento	21.89↔	Altri interventi di riparazione e di plastica del naso

**ADRG D38****Interventi complessi e molto complessi sul naso**

Almeno una Procedura nella tabella D38-1

**DRG D38A****Interventi molto complessi sul naso**

Procedura nella tabella D38-2

**DRG D38B****Interventi complessi sul naso****Procedura D38-1**

21.07↔	Controllo di epistassi mediante asportazione della mucosa nasale e innesto di cute del setto e della parete laterale del naso	21.83.99↔	Ricostruzione totale del naso, altro
21.31.10↔	Asportazione locale di lesione endonasale, approccio endonasale	21.84↔	Revisione di rinoplastica
21.31.12↔	Distruzione di lesione endonasale	21.85↔	Rinoplastica di ingrandimento
21.4x.00↔	Resezione del naso, NAS	21.86.00↔	Rinoplastica delle parti molli, NAS
21.4x.10↔	Resezione del naso, parziale, senza controllo istografico	21.86.10↔	Rinoplastica delle parti molli, naso esterno
21.4x.11↔	Resezione del naso, parziale, con controllo istografico	21.86.11↔	Rinoplastica con lembo locale o distale
21.4x.20↔	Resezione del naso, subtotale, senza controllo istografico	21.86.99↔	Rinoplastica delle parti molli, altro
21.4x.21↔	Resezione del naso, subtotale, con controllo istografico	21.87↔	Altra rinoplastica
21.4x.30↔	Resezione del naso, totale, senza controllo istografico	21.88.00↔	Altra plastica del setto, NAS
21.4x.31↔	Resezione del naso, totale, con controllo istografico	21.88.10↔	Plastica del setto, ispessimento del setto
21.4x.99↔	Altra resezione del naso	21.88.11↔	Plastica del setto, Riparazione di scorrimento del setto con lembo mucoso scorrevole
21.5↔	Resezione sottomucosa del setto nasale	21.88.12↔	Plastica del setto, Correzione plastica senza resezione
21.82↔	Chiusura di fistola nasale	21.88.13↔	Plastica del setto, Correzione plastica con resezione
21.83.00↔	Ricostruzione totale del naso, NAS	21.88.14↔	Plastica del setto, Ricostruzione plastica del setto nasale, con innesto autologo locale (controlaterale)
21.83.10↔	Rinosettoplastica con correzione di cartilagine o osso, con innesti autologhi locali	21.88.15↔	Plastica del setto, Ricostruzione plastica del setto nasale, con innesti autologhi distali, trapianti allogenici o xenogenici
21.83.11↔	Rinosettoplastica con correzione di cartilagine o osso, con innesti autologhi distali, trapianti allogenici o xenogenici	21.88.99↔	Altra plastica del setto, altro
21.83.12↔	Rinosettoplastica con correzione di osso e cartilagine	21.99.10↔	Resezione monolaterale di atresia coanale, transnasale per via endoscopica
21.83.20↔	Ricostruzione totale del naso con impianto di materiale alloplastico	21.99.20↔	Resezione bilaterale di atresia coanale, transnasale per via endoscopica

**Procedura D38-2**

21.31.10↔	Asportazione locale di lesione endonasale, approccio endonasale	21.83.00↔	Ricostruzione totale del naso, NAS
21.31.12↔	Distruzione di lesione endonasale	21.83.10↔	Rinosettoplastica con correzione di cartilagine o osso, con innesti autologhi locali
21.4x.00↔	Resezione del naso, NAS	21.83.11↔	Rinosettoplastica con correzione di cartilagine o osso, con innesti autologhi distali, trapianti allogenici o xenogenici
21.4x.10↔	Resezione del naso, parziale, senza controllo istografico	21.83.12↔	Rinosettoplastica con correzione di osso e cartilagine
21.4x.11↔	Resezione del naso, parziale, con controllo istografico	21.83.20↔	Ricostruzione totale del naso con impianto di materiale alloplastico
21.4x.20↔	Resezione del naso, subtotale, senza controllo istografico	21.83.99↔	Ricostruzione totale del naso, altro
21.4x.21↔	Resezione del naso, subtotale, con controllo istografico	21.84↔	Revisione di rinoplastica
21.4x.30↔	Resezione del naso, totale, senza controllo istografico	21.85↔	Rinoplastica di ingrandimento
21.4x.31↔	Resezione del naso, totale, con controllo istografico	21.87↔	Altra rinoplastica
21.4x.99↔	Altra resezione del naso		

**ADRG D39 Altri interventi sul naso**

Procedura nella tabella D39-1

**DRG D39Z Altri interventi sul naso****Procedura D39-1**

21.1↔	Incisione del naso	21.69.99↔	Altra turbinectomia, altro
21.32.10↔	Asportazione o distruzione locale di altra lesione del naso, senza controllo istografico	21.89↔	Altri interventi di riparazione e di plastica del naso
21.32.11↔	Asportazione o distruzione locale di altra lesione del naso, con controllo istografico	21.91↔	Lisi di aderenze del naso
21.61↔	Turbinectomia mediante diatermia o criochirurgia	21.99.00↔	Altri interventi sul naso, NAS
21.62↔	Frattura dei turbinati	21.99.99↔	Altri interventi sul naso, altro
21.69.00↔	Altra turbinectomia, NAS	29.12.00↔	Biopsia faringea, NAS
21.69.10↔	Turbinotomia e asportazione delle estremità posteriori	29.12.20↔	Biopsia a cielo aperto dell'ipofaringe
21.69.11↔	Resezione sottomucosa (turbinoplastica)	29.12.30↔	Biopsia a cielo aperto della nasofaringe
21.69.12↔	Altri interventi sul turbinato nasale inferiore	29.12.99↔	Biopsia faringea, altro

**ADRG D40 Estrazione e riparazione di dente**

Diagnosi principale nella tabella D40-1 e Procedura nella tabella D40-2

**DRG D40Z Estrazione e riparazione di dente****Diagnosi principale D40-1**

B00.2	Gengivostomatite e faringotonsillite erpetiche	K04.0	Pulpite
B37.0	Stomatite da candida	K04.1	Necrosi della polpa
D10.0	Tumore benigno: Labbro	K04.2	Degenerazione della polpa
D10.1	Tumore benigno: Lingua	K04.3	Formazione di tessuto duro anormale nella polpa
D10.2	Tumore benigno: Pavimento della bocca	K04.4	Periodontite apicale acuta di origine pulpale
D10.3	Tumore benigno: Altre e non specificate parti della bocca	K04.5	Periodontite apicale cronica
D16.5	Tumore benigno: Mandibola	K04.6	Ascesso periapicale con fistola
K00.0	Anodontia	K04.7	Ascesso periapicale senza fistola
K00.1	Denti soprannumerari	K04.8	Cisti radicolare
K00.2	Anomalie di forma e volume	K04.9	Altre e non specificate malattie della polpa e dei tessuti periapicali
K00.3	Chiazzeria dello smalto dentale	K05.0	Gengivite acuta
K00.4	Anomalie nella formazione dei denti	K05.1	Gengivite cronica
K00.5	Anomalie ereditarie della struttura dei denti non classificate altrove	K05.2	Periodontite acuta
K00.6	Anomalie dell'eruzione dentaria	K05.3	Periodontite cronica
K00.7	Sindrome della dentizione	K05.4	Periodontosi
K00.8	Altri disturbi dello sviluppo dei denti	K05.5	Altre periodontopatie
K00.9	Disturbo dello sviluppo dei denti non specificato	K05.6	Periodontopatia non specificata
K01.0	Denti inclusi ["embedded"]	K06.0	Retrazione gengivale
K01.1	Dente ritenuto ["impacted"]	K06.1	Iperplasia gengivale
K02.0	Carie limitata allo smalto	K06.2	Lesioni della gengiva e della cresta alveolare edentula associate a traumatismi
K02.1	Carie della dentina	K06.8	Altri disturbi, specificati, della gengiva e della cresta alveolare edentula
K02.2	Carie del cemento	K06.9	Malattia della gengiva e della cresta alveolare edentula, non specificata
K02.3	Carie dentaria arrestata nel suo decorso	K07.0	Gravi anomalie di dimensione dei mascellari
K02.4	Odontoclasia	K07.1	Anomalie del rapporto tra mascellare e base del cranio
K02.5	Carie con esposizione della polpa	K07.2	Anomalie dei rapporti delle arcate dentarie
K02.8	Altre carie dentarie	K07.3	Anomalie di posizione dei denti
K02.9	Carie dentaria non specificata	K07.4	Malocclusione non specificata
K03.0	Attrito eccessivo dei denti	K07.5	Anomalie odontofacciali funzionali
K03.1	Abrasiono dentale	K07.6	Disturbi dell'articolazione temporo-mandibolare
K03.2	Erosione dentale	K07.8	Altre anomalie odontofacciali
K03.3	Riassorbimento patologico dei denti	K07.9	Anomalia odontofacciale non specificata
K03.4	Ipercementosi	K08.0	Disgregazione dei denti da cause sistemiche
K03.5	Anchilosi dei denti	K08.1	Perdita di denti da accidente, estrazione o periodontopatie locali
K03.6	Depositi [accrezioni] dentali	K08.2	Atrofia della cresta alveolare edentula
K03.7	Modificazioni post-eruttive del colore dei tessuti duri dentali		
K03.8	Altre malattie specificate dei tessuti duri dentali		
K03.9	Malattia dei tessuti duri dentali non specificata		

K08.3	Ritenzione di radice dentale	Q35.1	Schisi del palato duro
K08.81	Frattura di dente patologica	Q35.3	Schisi del palato molle
K08.88	Altri disturbi specificati dei denti e delle loro strutture di sostegno	Q35.5	Schisi del palato duro con schisi del palato molle
K08.9	Disturbo dei denti e delle loro strutture di sostegno, non specificato	Q35.7	Schisi dell'ugola
K09.0	Cisti odontogene legate allo sviluppo	Q35.9	Schisi del palato non specificata
K09.1	Cisti dello sviluppo (non odontogene) della regione orale	Q36.0	Schisi del labbro, bilaterale
K09.2	Altre cisti dei mascellari	Q36.1	Schisi del labbro, mediana
K09.8	Altre cisti della regione orale non classificate altrove	Q36.9	Schisi del labbro, unilaterale
K09.9	Cisti della regione orale non specificata	Q37.0	Schisi del palato duro con cheiloschisi bilaterale
K10.0	Disturbi di sviluppo dei mascellari	Q37.1	Schisi del palato duro con cheiloschisi unilaterale
K10.1	Granuloma a cellule giganti, centrale	Q37.2	Schisi del palato molle con cheiloschisi bilaterale
K10.20	Ascesso mascellare senza menzione di diffusione alla zona retromascellare o alla fossa canina	Q37.3	Schisi del palato molle con cheiloschisi unilaterale
K10.21	Ascesso mascellare con menzione di diffusione alla zona retromascellare o alla fossa canina	Q37.4	Schisi del palato duro e del palato molle con cheiloschisi bilaterale
K10.28	Altre malattie infiammatorie specificate dei mascellari	Q37.5	Schisi del palato duro e del palato molle con cheiloschisi unilaterale
K10.29	Malattia infiammatoria dei mascellari, non specificata	Q37.8	Palatoschisi con cheiloschisi bilaterale non specificata
K10.3	Alveolite dei mascellari	Q37.9	Palatoschisi con cheiloschisi unilaterale non specificata
K10.8	Altre malattie specificate dei mascellari	Q38.0	Malformazioni congenite delle labbra non classificate altrove
K10.9	Malattia dei mascellari non specificata	Q38.1	Anchiloglossia
K12.0	Afte orali ricorrenti	Q38.2	Macroglossia
K12.1	Altri tipi di stomatite	Q38.3	Altre malformazioni congenite della lingua
K12.20	Cellulite (del pavimento) orale	Q38.4	Malformazioni congenite delle ghiandole e dei dotti salivari
K12.21	Ascesso sottomandibolare senza menzione di diffusione al mediastino, alla zona parafaringea o cervicale	Q38.5	Malformazioni congenite del palato non classificate altrove
K12.22	Ascesso sottomandibolare con diffusione al mediastino, alla zona parafaringea o cervicale	Q38.6	Altre malformazioni congenite della bocca
K12.23	Ascesso alla guancia	S01.42	Ferita aperta: Area mascellare
K12.28	Altra cellulite e ascesso della bocca	S01.43	Ferita aperta: Area mandibolare
K12.29	Cellulite e ascesso della bocca, non specificata	S01.50	Ferita aperta: Bocca, parte non specificata
K12.3	Mucosite orale (ulcerativa)	S01.51	Ferita aperta: Labbro
K13.0	Malattie delle labbra	S01.52	Ferita aperta: Mucosa della guancia
K13.1	Morsicatura della guancia e del labbro	S01.53	Ferita aperta: Gengiva (processo alveolare)
K13.2	Leucoplachia ed altre alterazioni dell'epitelio orale, inclusa la lingua	S01.54	Ferita aperta: Lingua e pavimento orale
K13.3	Tricoleucoplachia	S01.55	Ferita aperta: Palato
K13.4	Granuloma e lesioni simil-granulomatose della mucosa orale	S01.59	Ferita aperta: Altre e multiple parti del labbro e della cavità orale
K13.5	Fibrosi orale sottomucosa	S02.4	Frattura dello zigomatico e del mascellare superiore
K13.6	Iperplasia irritativa della mucosa orale	S02.5	Frattura di dente
K13.7	Altre e non specificate lesioni della mucosa orale	S02.60	Frattura della mandibola: Parte non specificata
K14.0	Glossite	S02.61	Frattura della mandibola: Processo condileo
K14.1	Lingua geografica	S02.62	Frattura della mandibola: Sottocondiloidea
K14.2	Glossite romboide mediana	S02.63	Frattura della mandibola: Processo coronoideo
K14.3	Ipertrofia delle papille linguali	S02.64	Frattura della mandibola: Ramo mandibolare, parte non specificata
K14.4	Atrofia delle papille linguali	S02.65	Frattura della mandibola: Angolo mandibolare
K14.5	Lingua plicata	S02.66	Frattura della mandibola: Sinfisi mandibolare
K14.6	Glossodinia	S02.67	Frattura della mandibola: Parte alveolare
K14.8	Altre malattie della lingua	S02.68	Frattura della mandibola: Corpo mandibolare, altre e non specificate parti
K14.9	Malattia della lingua non specificata	S02.69	Frattura della mandibola: Parti multiple
Q18.4	Macrostomia	S03.0	Lussazione di osso mascellare
Q18.5	Microstomia	S03.2	Lussazione di dente
Q18.6	Macrocheilia	S03.4	Distorsione e distrazione di mascellare
Q18.7	Microcheilia	T18.0	Corpo estraneo nella bocca

## Procedura D40-2

23.01†↔	Estrazione di dente deciduo	23.5x.00†↔	Impianto di dente, NAS
23.09†↔	Estrazione di altro dente	23.5x.10†↔	Impianto di dente, endosseo
23.11†↔	Estrazione di radice residua	23.5x.11†↔	Impianto di dente, subperiostale
23.19†↔	Altra estrazione chirurgica di dente	23.5x.12†↔	Impianto di dente, Reimpianto e trapianto di dente
23.2†↔	Ricostruzione di dente mediante otturazione	23.5x.99†↔	Impianto di dente, altro
23.3†↔	Ricostruzione di dente mediante intarsio	23.70†↔	Terapia canalare, NAS
23.41†↔	Applicazione di corona	23.71†↔	Terapia canalare con irrigazione
23.42†↔	Inserzione di ponte fisso	27.0†↔	Drenaggio della faccia e del pavimento della bocca

**ADRG D60****Neoplasie maligne di orecchio, naso, bocca e gola**

Diagnosi principale nella tabella D60-1

**DRG D60A****Neoplasie maligne di orecchio, naso, bocca e gola, più di un giorno di degenza, con CC estremamente gravi**

Durata del soggiorno &gt; 1 giorno e PCCL &gt; 3

**DRG D60B****Neoplasie maligne di orecchio, naso, bocca e gola, un giorno di degenza o senza CC estremamente gravi****Diagnosi principale D60-1**

C00.0	Tumore Maligno: Labbro superiore, zona vermiglio-cutanea	C10.0	Tumore Maligno: vallecola epiglottica
C00.1	Tumore Maligno: Labbro inferiore, zona vermiglio-cutanea	C10.1	Tumore Maligno: Faccia anteriore dell'epiglottide
C00.2	Tumore Maligno: Labbro, zona vermiglio-cutanea, non specificato	C10.2	Tumore Maligno: Parete laterale dell'orofaringe
C00.3	Tumore Maligno: Labbro superiore, zona mucosa	C10.3	Tumore Maligno: Parete posteriore dell'orofaringe
C00.4	Tumore Maligno: Labbro inferiore, zona mucosa	C10.4	Tumore Maligno: Residuo di Fessura branchiale
C00.5	Tumore Maligno: Labbro non specificato, zona mucosa	C10.8	Tumore Maligno: lesione sconfinante a più zone contigue dell'orofaringe
C00.6	Tumore Maligno: Commissura labiale	C10.9	Tumore Maligno: Orofaringe non specificata
C00.8	Tumore Maligno: lesione sconfinante a più zone contigue del labbro	C11.0	Tumore Maligno: Parete superiore della rinofaringe
C00.9	Tumore Maligno: Labbro non specificato	C11.1	Tumore Maligno: Parete posteriore della rinofaringe
C01	Tumore maligno della base della lingua	C11.2	Tumore Maligno: Parete laterale della rinofaringe
C02.0	Tumore Maligno: Faccia dorsale della lingua	C11.3	Tumore Maligno: Parete anteriore della rinofaringe
C02.1	Tumore Maligno: Bordo della lingua	C11.8	Tumore Maligno: lesione sconfinante a più zone contigue della rinofaringe
C02.2	Tumore Maligno: Faccia ventrale della lingua	C11.9	Tumore Maligno: Rinofaringe non specificata
C02.3	Tumore Maligno: Due terzi anteriori della lingua, parte non specificata	C12	Tumore maligno del seno piriforme
C02.4	Tumore Maligno: Tonsilla linguale	C13.0	Tumore Maligno: Regione retrocricoidica
C02.8	Tumore Maligno: lesione sconfinante a più zone contigue della lingua	C13.1	Tumore Maligno: Plica ariepiglottica, faccia ipofaringea
C02.9	Tumore Maligno: Lingua non specificata	C13.2	Tumore Maligno: Parete posteriore dell'ipofaringe
C03.0	Tumore Maligno: Gengiva superiore	C13.8	Tumore Maligno: lesione sconfinante a più zone contigue dell'ipofaringe
C03.1	Tumore Maligno: Gengiva inferiore	C13.9	Tumore Maligno: Ipofaringe non specificata
C03.9	Tumore Maligno: Gengiva non specificata	C14.0	Tumore Maligno: Faringe non specificata
C04.0	Tumore Maligno: Pavimento orale anteriore	C14.2	Tumore Maligno: Anello di Waldeyer
C04.1	Tumore Maligno: Pavimento orale laterale	C14.8	Tumore Maligno: lesione sconfinante a più zone contigue del labbro, della cavità orale e della faringe
C04.8	Tumore Maligno: lesione sconfinante a più zone contigue del pavimento orale	C30.0	Tumore Maligno: Cavità nasale
C04.9	Tumore Maligno: Pavimento orale non specificato	C30.1	Tumore Maligno: Orecchio medio
C05.0	Tumore Maligno: Palato duro	C31.0	Tumore Maligno: Seno mascellare
C05.1	Tumore Maligno: Palato molle	C31.1	Tumore Maligno: Seno etmoidale
C05.2	Tumore Maligno: Ugola	C31.2	Tumore Maligno: Seno frontale
C05.8	Tumore Maligno: lesione sconfinante a più zone contigue del palato	C31.3	Tumore Maligno: Seno sfenoidale
C05.9	Tumore Maligno: Palato non specificato	C31.8	Tumore Maligno: lesione sconfinante a più zone contigue dei seni paranasali
C06.0	Tumore Maligno: Mucosa della guancia	C31.9	Tumore Maligno: Seno paranasale non specificato
C06.1	Tumore Maligno: Vestibolo della bocca	C32.0	Tumore Maligno: Glottide
C06.2	Tumore Maligno: regione retromolare	C32.1	Tumore Maligno: Regione sopraglottica della laringe
C06.8	Tumore Maligno: lesione sconfinante a più zone contigue di altre e non specificate parti della bocca	C32.2	Tumore Maligno: Regione sottoglottica della laringe
C06.9	Tumore Maligno: Bocca non specificata	C32.3	Tumore Maligno: Cartilagine laringea
C07	Tumore maligno della parotide	C32.8	Tumore Maligno: lesione sconfinante a più zone contigue della laringe
C08.0	Tumore Maligno: Ghiandola sottomandibolare	C32.9	Tumore Maligno: Laringe non specificata
C08.1	Tumore Maligno: Ghiandola sottolinguale	C39.0	Tumore Maligno: Vie respiratorie superiori, parte non specificata
C08.8	Tumore Maligno: lesione sconfinante a più zone contigue delle ghiandole salivari maggiori	C46.2	Sarcoma di Kaposi del palato
C08.9	Tumore Maligno: Ghiandola salivare maggiore non specificata	C76.0	Tumore maligno di altra e mal definita sede: Testa, faccia e collo
C09.0	Tumore Maligno: Fossa tonsillare	D00.0	Carcinoma in situ: Labbro, cavità orale e faringe
C09.1	Tumore Maligno: Pilastro tonsillare (anteriore) (posteriore)	D02.0	Carcinoma in situ: Laringe
C09.8	Tumore Maligno: lesione sconfinante a più zone contigue della tonsilla	D37.0	Tumori di comportamento incerto o sconosciuto: Labbra, cavità orale e faringe
C09.9	Tumore Maligno: Tonsilla non specificata	D38.0	Tumori di comportamento incerto o sconosciuto: Laringe
		H60.2	Otite esterna maligna

**ADRG D61 Alterazioni dellequilibrio (vertigine)**

Diagnosi principale nella tabella D61-1

**DRG D61A Alterazioni dell'equilibrio (vertigine) con tinnitus, con CC estremamente gravi o alterazioni dell'equilibrio complesse**

Diagnosi principale nella tabella D61-2 o PCCL &gt; 3

**DRG D61B Alterazioni dell'equilibrio (vertigine) con perdita dell'udito, eccetto alterazioni dell'equilibrio complesse, senza CC estremamente gravi****Diagnosi principale D61-1**

H81.0	Malattia di Ménière	H83.0	Labirintite
H81.1	Vertigine parossistica benigna	H83.2	Disfunzione labirintica
H81.2	Neuronite vestibolare	H91.0	Perdita uditiva da ototossicità
H81.3	Altra vertigine periferica	H91.2	Perdita uditiva improvvisa idiopatica
H81.4	Vertigine di origine centrale	H93.1	Tinnito
H81.8	Altri disturbi della funzione vestibolare	H93.3	Disturbi del nervo acustico
H81.9	Disturbo della funzione vestibolare non specificato	R42	Vertigine

**Diagnosi principale D61-2**

H81.4	Vertigine di origine centrale	H93.1	Tinnito
H83.0	Labirintite	H93.3	Disturbi del nervo acustico
H83.2	Disfunzione labirintica		

**ADRG D62 Epistassi o otite media o infezioni delle vie aeree superiori, età > 2 anni**

Diagnosi principale nella tabella D62-1 o Diagnosi principale nella tabella D62-2 e Età &gt; 2 anni

**DRG D62Z Epistassi o otite media o infezioni delle vie aeree superiori, età > 2 anni****Diagnosi principale D62-1**

R04.0 Epistassi

**Diagnosi principale D62-2**

A54.5	Faringite gonococcica	J01.0	Sinusite mascellare acuta
A56.4	Infezione da Chlamydiae della faringe	J01.1	Sinusite frontale acuta
A69.0	Stomatite ulcerativa necrotizzante	J01.2	Sinusite etmoidale acuta
A69.1	Altre infezioni da fusospirocheti	J01.3	Sinusite sfenoidale acuta
B05.3	Morbillo complicato da otite media {H67.1}	J01.4	Pansinusite acuta
B08.5	Faringite vescicolare da enterovirus	J01.8	Altra sinusite acuta
H65.0	Otite media sierosa acuta	J01.9	Sinusite acuta non specificata
H65.1	Altra otite media acuta non suppurativa	J02.0	Faringite streptococcica
H65.2	Otite media sierosa cronica	J02.8	Faringite acuta da altri microorganismi specificati
H65.3	Otite media mucoide cronica	J02.9	Faringite acuta non specificata
H65.4	Altra otite media cronica non suppurativa	J03.0	Tonsillite streptococcica
H65.9	Otite media non suppurativa non specificata	J03.8	Tonsillite acuta da altri microorganismi specificati
H66.0	Otite media acuta suppurativa	J03.9	Tonsillite acuta non specificata
H66.1	Otite media tubotimpanica cronica suppurativa	J04.0	Laringite acuta
H66.2	Otite media epitimpanica cronica suppurativa	J06.0	Laringofaringite acuta
H66.3	Altra otite media cronica suppurativa	J06.8	Altre infezioni acute delle vie respiratorie superiori a localizzazioni multiple
H66.4	Otite media suppurativa non specificata	J06.9	Infezione acuta delle vie respiratorie superiori non specificata
H66.9	Otite media non specificata	J10.1	Influenza con altre manifestazioni respiratorie, altro virus influenzale identificato
H68.0	Salpingite della tuba di Eustachio	J11.1	Influenza con altre manifestazioni respiratorie, virus non identificato
H70.0	Mastoidite acuta	J30.0	Rinopatia vasomotoria
H70.1	Mastoidite cronica	J30.1	Rinite allergica da polline
H70.2	Petrosite	J30.2	Altra rinite allergica stagionale
H70.9	Mastoidite non specificata	J30.3	Altra rinite allergica
H73.0	Miringite acuta		
H73.1	Miringite cronica		
J00	Rinofaringite acuta [raffreddore comune]		

J30.4	Rinite allergica non specificata	J36	Ascesso peritonsillare
J31.0	Rinite cronica	J37.0	Laringite cronica
J31.1	Rinofaringite cronica	J37.1	Laringotracheite cronica
J31.2	Faringite (Mal di gola ) cronica	J39.0	Ascesso retro- e parafaringeo
J32.0	Sinusite mascellare (Antrite) cronica	J39.3	Reazione di ipersensibilità delle vie respiratorie superiori, sede non specificata
J32.1	Sinusite frontale cronica	J39.80	Stenosi tracheale acquisita
J32.2	Sinusite etmoidale cronica	J39.88	Altra malattia specificata delle vie respiratorie superiori
J32.3	Sinusite sfenoidale cronica	J39.9	Malattia delle vie respiratorie superiori non specificata
J32.4	Pansinusite cronica	T70.0	Barotrauma otitico
J32.8	Altra sinusite cronica	T70.1	Barotrauma sinusale
J32.9	Sinusite cronica non specificata		
J35.0	Tonsillite cronica		

**ADRG D63****Epistassi o otite media o infezioni delle vie aeree superiori, età < 3 anni**

Diagnosi principale nella tabella D63-1 e Età &lt; 3 anni

**DRG D63Z****Epistassi o otite media o infezioni delle vie aeree superiori, età < 3 anni****Diagnosi principale D63-1**

A54.5	Faringite gonococcica	J03.9	Tonsillite acuta non specificata
A56.4	Infezione da Chlamydiae della faringe	J04.0	Laringite acuta
A69.0	Stomatite ulcerativa necrotizzante	J06.0	Laringofaringite acuta
A69.1	Altre infezioni da fuso-spirocheti	J06.8	Altre infezioni acute delle vie respiratorie superiori a localizzazioni multiple
B05.3	Morbillo complicato da otite media {H67.1}	J06.9	Infezione acuta delle vie respiratorie superiori non specificata
B08.5	Faringite vescicolare da enterovirus	J10.1	Influenza con altre manifestazioni respiratorie, altro virus influenzale identificato
H65.0	Otite media sierosa acuta	J11.1	Influenza con altre manifestazioni respiratorie, virus non identificato
H65.1	Altra otite media acuta non suppurativa	J30.0	Rinopatia vasomotoria
H65.2	Otite media sierosa cronica	J30.1	Rinite allergica da polline
H65.3	Otite media mucoide cronica	J30.2	Altra rinite allergica stagionale
H65.4	Altra otite media cronica non suppurativa	J30.3	Altra rinite allergica
H65.9	Otite media non suppurativa non specificata	J30.4	Rinite allergica non specificata
H66.0	Otite media acuta suppurativa	J31.0	Rinite cronica
H66.1	Otite media tubotimpanica cronica suppurativa	J31.1	Rinofaringite cronica
H66.2	Otite media epitimpanica cronica suppurativa	J31.2	Faringite (Mal di gola ) cronica
H66.3	Altra otite media cronica suppurativa	J32.0	Sinusite mascellare (Antrite) cronica
H66.4	Otite media suppurativa non specificata	J32.1	Sinusite frontale cronica
H66.9	Otite media non specificata	J32.2	Sinusite etmoidale cronica
H68.0	Salpingite della tuba di Eustachio	J32.3	Sinusite sfenoidale cronica
H70.0	Mastoidite acuta	J32.4	Pansinusite cronica
H70.1	Mastoidite cronica	J32.8	Altra sinusite cronica
H70.2	Petrosite	J32.9	Sinusite cronica non specificata
H70.9	Mastoidite non specificata	J35.0	Tonsillite cronica
H73.0	Miringite acuta	J36	Ascesso peritonsillare
H73.1	Miringite cronica	J37.0	Laringite cronica
J00	Rinofaringite acuta [raffreddore comune]	J37.1	Laringotracheite cronica
J01.0	Sinusite mascellare acuta	J39.0	Ascesso retro- e parafaringeo
J01.1	Sinusite frontale acuta	J39.3	Reazione di ipersensibilità delle vie respiratorie superiori, sede non specificata
J01.2	Sinusite etmoidale acuta	J39.80	Stenosi tracheale acquisita
J01.3	Sinusite sfenoidale acuta	J39.88	Altra malattia specificata delle vie respiratorie superiori
J01.4	Pansinusite acuta	J39.9	Malattia delle vie respiratorie superiori non specificata
J01.8	Altra sinusite acuta	T70.0	Barotrauma otitico
J01.9	Sinusite acuta non specificata	T70.1	Barotrauma sinusale
J02.0	Faringite streptococcica		
J02.8	Faringite acuta da altri microorganismi specificati		
J02.9	Faringite acuta non specificata		
J03.0	Tonsillite streptococcica		
J03.8	Tonsillite acuta da altri microorganismi specificati		

**ADRG D64 Laringotracheite e epiglottite**

Diagnosi principale nella tabella D64-1

**DRG D64Z Laringotracheite e epiglottite****Diagnosi principale D64-1**

J04.2	Laringotracheite acuta	J05.1	Epiglottite acuta
J05.0	Laringite ostruttiva acuta [croup] S.A.I.		

**ADRG D65 Traumatismi e deformità del naso**

Diagnosi principale nella tabella D65-1

**DRG D65Z Traumatismi e deformità del naso****Diagnosi principale D65-1**

J34.2	Deviazione del setto nasale	S01.22	Ferita aperta: Narici
M95.0	Deformità acquisita del naso	S02.2	Frattura delle ossa nasali
S01.20	Ferita aperta del naso: Parte non specificata	T17.0	Corpo estraneo in seno paranasale
S01.21	Ferita aperta: Cute esterna del naso	T17.1	Corpo estraneo nella narice

**ADRG D66 Altre malattie di orecchio, naso, bocca e gola**

Diagnosi principale nella tabella D66-1

**DRG D66Z Altre malattie di orecchio, naso, bocca e gola****Diagnosi principale D66-1**

A18.6	Tubercolosi dell'orecchio	H69.0	Distensione della tuba di Eustachio
A36.0	Difterite faringea	H69.8	Altri disturbi specificati della tuba di Eustachio
A36.1	Difterite rinofaringea	H69.9	Disturbo di tuba della Eustachio, non specificato
A36.2	Difterite laringea	H70.8	Altre mastoiditi e condizioni morbose correlate
A66.5	Gangosa	H71	Colesteatoma dell'orecchio medio
D10.4	Tumore benigno: Tonsilla	H72.0	Perforazione centrale della membrana timpanica
D10.5	Tumore benigno: Altre parti dell'orofaringe	H72.1	Perforazione del recesso epitimpanico
D10.6	Tumore benigno: Rinofaringe	H72.2	Altre perforazioni marginali della membrana timpanica
D10.7	Tumore benigno: Ipofaringe	H72.8	Altre perforazioni della membrana timpanica
D10.9	Tumore benigno: Faringe non specificata	H72.9	Perforazione della membrana timpanica non specificata
D11.0	Tumore benigno: Parotide	H73.8	Altri disturbi specificati della membrana timpanica
D11.7	Tumore benigno: Altre ghiandole salivari maggiori	H73.9	Disturbo della membrana timpanica non specificato
D11.9	Tumore benigno: Ghiandola salivare maggiore, non specificata	H74.0	Timpanosclerosi
D14.0	Tumore benigno: Orecchio medio, cavità nasale e seni paranasali	H74.1	Malattia adesiva dell'orecchio medio
D14.1	Tumore benigno: Laringe	H74.2	Interruzione e dislocazione della catena ossicolare
D18.05	Emangioma di qualsiasi sede: orecchio, naso, bocca e gola	H74.3	Altre anomalie acquisite della catena ossicolare
H60.0	Ascesso dell'orecchio esterno	H74.4	Polipo dell'orecchio medio
H60.1	Cellulite flemmonosa dell'orecchio esterno	H74.8	Altri disturbi specificati dell'orecchio medio e della mastoide
H60.3	Altra otite esterna infettiva	H74.9	Disturbo dell'orecchio medio e della mastoide non specificato
H60.4	Colesteatoma dell'orecchio esterno	H80.0	Otosclerosi interessate la finestra ovale, non obliterante
H60.5	Otite acuta esterna non infettiva	H80.1	Otosclerosi interessate la finestra ovale, obliterante
H60.8	Altra otite esterna	H80.2	Otosclerosi cocleare
H60.9	Otite esterna non specificata	H80.8	Altra otosclerosi
H61.0	Pericondrite dell'orecchio esterno	H80.9	Otosclerosi non specificata
H61.1	Disturbi non infettivi del padiglione auricolare	H83.1	Fistola labirintica
H61.2	Tappo di cerume	H83.3	Effetti del rumore sull'orecchio interno
H61.3	Stenosi acquisita del condotto uditivo esterno	H83.8	Altre malattie specificate dell'orecchio interno
H61.8	Altri disturbi specificati dell'orecchio esterno	H83.9	Malattia dell'orecchio interno non specificata
H61.9	Disturbo dell'orecchio esterno non specificato	H90.0	Sordità bilaterale da difetto di trasmissione
H68.1	Ostruzione della tuba di Eustachio	H90.1	Sordità monolaterale da difetto di trasmissione con mantenimento della funzione uditiva controlaterale



H90.2	Sordità da difetto di trasmissione, non specificata	Q17.1	Macrotia
H90.3	Sordità neurosensoriale bilaterale	Q17.2	Microtia
H90.4	Sordità neurosensoriale monolaterale con mantenimento della funzione uditiva controlaterale	Q17.3	Altra malformazione dell'orecchio
H90.5	Sordità neurosensoriale, non specificata	Q17.4	Malposizione dell'orecchio
H90.6	Sordità bilaterale mista trasmissiva e neurosensoriale	Q17.5	Prominenza del padiglione auricolare (orecchio a sventola)
H90.7	Sordità monolaterale mista trasmissiva e neurosensoriale con mantenimento della funzione uditiva controlaterale	Q17.8	Altre malformazioni congenite specificate dell'orecchio
H90.8	Sordità mista trasmissiva e neurosensoriale non specificata	Q17.9	Malformazione congenita dell'orecchio non specificata
H91.1	Presbiacusia	Q18.0	Fessura, fistola e cisti d'origine branchiale
H91.3	Sordomutismo non classificato altrove	Q18.1	Fistola e cisti preauricolari
H91.8	Altra perdita dell'udito specificata	Q18.2	Altre malformazioni di origine branchiale
H91.9	Perdita uditiva non specificata	Q18.8	Altre malformazioni congenite specificate del viso e del collo
H92.0	Otalgia	Q30.0	Atresia delle coane
H92.1	Otorrea	Q30.1	Agenesia e ipoplasia del naso
H92.2	Otorragia	Q30.2	Fissurazione, schisi, incisura del naso
H93.0	Disturbi degenerativi e vascolari dell'orecchio	Q30.3	Perforazione congenita del setto nasale
H93.2	Altre percezioni uditive anormali	Q30.8	Altre malformazioni congenite del naso
H93.8	Altri disturbi specificati dell'orecchio	Q30.9	Malformazione congenita del naso non specificata
H93.9	Disturbo dell'orecchio non specificato	Q31.0	Membrana laringea
H95.0	Colesteatoma ricorrente nella cavità post-mastoidectomia	Q31.1	Stenosi subglottica congenita
H95.1	Altri disturbi post-mastoidectomia	Q31.2	Ipoplasia laringea
H95.8	Altri disturbi iatrogeni dell'orecchio e dell'apofisi mastoide	Q31.3	Laringocele
J33.0	Polipo della cavità nasale	Q31.5	Laringomalacia congenita
J33.1	Poliposi rinosinusale deformante	Q31.8	Altre malformazioni congenite della laringe
J33.8	Altro polipo del seno paranasale	Q31.9	Malformazione congenita della laringe non specificata
J33.9	Polipo nasale non specificato	Q32.0	Tracheomalacia congenita
J34.0	Ascesso, foruncolo e favo del naso	Q32.1	Altre malformazioni congenite della trachea
J34.1	Cisti e mucocele del naso e di seno paranasale	Q32.2	Broncomalacia congenita
J34.3	Ipertrofia dei turbinati nasali	Q32.3	Stenosi bronchiale congenita
J34.8	Altri disturbi specificati del naso e dei seni paranasali	Q32.4	Altre malformazioni congenite dei bronchi
J35.1	Ipertrofia delle tonsille	Q38.7	Tasca faringea
J35.2	Ipertrofia delle adenoidi	Q38.8	Altre malformazioni congenite della faringe
J35.3	Ipertrofia delle tonsille con ipertrofia delle adenoidi	Q67.0	Asimmetria facciale
J35.8	Altre malattie croniche delle tonsille e delle adenoidi	Q67.1	Deformazione congenita facciale da compressione
J35.9	Malattia cronica delle tonsille e delle adenoidi non specificata	Q67.2	Dolicocefalia
J38.00	Paralisi delle corde vocale e della laringe: S.A.I.	Q67.3	Plagiocefalia
J38.01	Paralisi delle corde vocale e della laringe: Unilaterale, parziale	Q67.4	Altre deformazioni congenite del cranio, del viso e di osso mascellare
J38.02	Paralisi delle corde vocale e della laringe: Unilaterale, completa	R04.1	Emorragia della gola
J38.03	Paralisi delle corde vocale e della laringe: Bilaterale, parziale	R06.5	Respirazione per bocca
J38.1	Polipo delle corde vocali e della laringe	R06.7	Starnuto
J38.2	Noduli delle corde vocali	R07.0	Dolore alla gola
J38.3	Altre malattie delle corde vocali	R19.6	Alitosi
J38.4	Edema della laringe	R49.0	Disfonia
J38.5	Spasmo della laringe	R49.1	Afonia
J38.6	Stenosi della laringe	R49.2	Ipernasalità ed iponasalità
J38.7	Altre malattie della laringe	R49.8	Altri e non specificati disturbi della voce
J39.1	Altro ascesso della faringe	R68.2	Secchezza della bocca, non specificata
J39.2	Altre malattie della faringe	S01.23	Ferita aperta: Setto nasale
K11.0	Atrofia di ghiandola salivare	S01.29	Ferita aperta: Altre e multiple parti del naso
K11.1	Ipertrofia di ghiandola salivare	S01.30	Ferita aperta dell'orecchio: Parte non specificata
K11.2	Scialoadenite	S01.31	Ferita aperta: Padiglione auricolare
K11.3	Ascesso di ghiandola salivare	S01.33	Ferita aperta: Trago
K11.4	Fistola di ghiandola salivare	S01.34	Ferita aperta: Condotto uditivo esterno
K11.5	Scialolitiasi	S01.35	Ferita aperta: Tuba di Eustachio
K11.6	Mucocele di ghiandola salivare	S01.36	Ferita aperta: Catena ossicolare
K11.7	Disturbi della secrezione salivare	S01.37	Ferita aperta: Timpano
K11.8	Altre malattie delle ghiandole salivari	S01.38	Ferita aperta: Orecchio interno
K11.9	Malattia delle ghiandole salivari, non specificata	S01.39	Ferita aperta: Altre e multiple parti dell'orecchio e delle strutture uditive
M95.1	Orecchio a cavolfiore	S04.6	Traumatismo del nervo stotoacustico
Q16.0	Assenza congenita di padiglione auricolare	S08.1	Amputazione traumatica dell'orecchio
Q16.1	Assenza, atresia e restringimento congeniti di condotto uditivo (esterno)	S09.2	Rottura traumatica della membrana timpanica
Q16.2	Assenza congenita della tromba di Eustachio	S11.01	Ferita aperta: Laringe
Q16.3	Malformazione congenita della catena ossicolare	S11.21	Ferita aperta: Faringe
Q16.4	Altre malformazioni congenite dell'orecchio medio	S11.22	Ferita aperta: Esofago, parte cervicale
Q16.5	Malformazioni congenite dell'orecchio interno	S12.8	Frattura di altre parti del collo
Q16.9	Malformazione congenita dell' orecchio causante deficit uditivo non specificata	T16	Corpo estraneo nell'orecchio
Q17.0	Padiglione auricolare accessorio	T17.2	Corpo estraneo nella faringe
		T17.3	Corpo estraneo nella laringe

T28.0	Ustione della bocca e della faringe	T75.3	Cinetosi
T28.5	Corrosione della bocca e della faringe		

**ADRG D67****Malattie dei denti e del cavo orale senza estrazione e riparazione dei denti**

Diagnosi principale nella tabella D67-1

**DRG D67Z****Malattie dei denti e del cavo orale senza estrazione e riparazione dei denti****Diagnosi principale D67-1**

B00.2	Gengivostomatite e faringotonsillite erpetiche	K06.0	Retrazione gengivale
B37.0	Stomatite da candida	K06.1	Iperplasia gengivale
D10.0	Tumore benigno: Labbro	K06.2	Lesioni della gengiva e della cresta alveolare edentula associate a traumatismi
D10.1	Tumore benigno: Lingua		
D10.2	Tumore benigno: Pavimento della bocca	K06.8	Altri disturbi, specificati, della gengiva e della cresta alveolare edentula
D10.3	Tumore benigno: Altre e non specificate parti della bocca		
D16.5	Tumore benigno: Mandibola	K06.9	Malattia della gengiva e della cresta alveolare edentula, non specificata
K00.0	Anodontia		
K00.1	Denti soprannumerari	K07.0	Gravi anomalie di dimensione dei mascellari
K00.2	Anomalie di forma e volume	K07.1	Anomalie del rapporto tra mascellare e base del cranio
K00.3	Chiazzeria dello smalto dentale	K07.2	Anomalie dei rapporti delle arcate dentarie
K00.4	Anomalie nella formazione dei denti	K07.3	Anomalie di posizione dei denti
K00.5	Anomalie ereditarie della struttura dei denti non classificate altrove	K07.4	Malocclusione non specificata
		K07.5	Anomalie odontofacciali funzionali
K00.6	Anomalie dell'eruzione dentaria	K07.6	Disturbi dell'articolazione temporo-mandibolare
K00.7	Sindrome della dentizione	K07.8	Altre anomalie odontofacciali
K00.8	Altri disturbi dello sviluppo dei denti	K07.9	Anomalia odontofacciale non specificata
K00.9	Disturbo dello sviluppo dei denti non specificato	K08.0	Disgregazione dei denti da cause sistemiche
K01.0	Denti inclusi ["embedded"]	K08.1	Perdita di denti da accidente, estrazione o periodontopatie locali
K01.1	Dente ritenuto ["impacted"]	K08.2	Atrofia della cresta alveolare edentula
K02.0	Carie limitata allo smalto	K08.3	Ritenzione di radice dentale
K02.1	Carie della dentina	K08.81	Frattura di dente patologica
K02.2	Carie del cemento	K08.88	Altri disturbi specificati dei denti e delle loro strutture di sostegno
K02.3	Carie dentaria arrestata nel suo decorso	K08.9	Disturbo dei denti e delle loro strutture di sostegno, non specificato
K02.4	Odontoclasia		
K02.5	Carie con esposizione della polpa	K09.0	Cisti odontogene legate allo sviluppo
K02.8	Altre carie dentarie	K09.1	Cisti dello sviluppo (non odontogene) della regione orale
K02.9	Carie dentaria non specificata	K09.2	Altre cisti dei mascellari
K03.0	Attrito eccessivo dei denti	K09.8	Altre cisti della regione orale non classificate altrove
K03.1	Abrasione dentale	K09.9	Cisti della regione orale non specificata
K03.2	Erosione dentale	K10.0	Disturbi di sviluppo dei mascellari
K03.3	Riassorbimento patologico dei denti	K10.1	Granuloma a cellule giganti, centrale
K03.4	Ipercementosi	K10.20	Ascesso mascellare senza menzione di diffusione alla zona retromascellare o alla fossa canina
K03.5	Anchilosi dei denti		
K03.6	Depositi [accrezioni] dentali	K10.21	Ascesso mascellare con menzione di diffusione alla zona retromascellare o alla fossa canina
K03.7	Modificazioni post-eruttive del colore dei tessuti duri dentali	K10.28	Altre malattie infiammatorie specificate dei mascellari
K03.8	Altre malattie specificate dei tessuti duri dentali	K10.29	Malattia infiammatoria dei mascellari, non specificata
K03.9	Malattia dei tessuti duri dentali non specificata	K10.3	Alveolite dei mascellari
K04.0	Pulpite	K10.8	Altre malattie specificate dei mascellari
K04.1	Necrosi della polpa	K10.9	Malattia dei mascellari non specificata
K04.2	Degenerazione della polpa	K12.0	Afte orali ricorrenti
K04.3	Formazione di tessuto duro anormale nella polpa	K12.1	Altri tipi di stomatite
K04.4	Periodontite apicale acuta di origine pulpale	K12.20	Cellulite (del pavimento) orale
K04.5	Periodontite apicale cronica	K12.21	Ascesso sottomandibolare senza menzione di diffusione al mediastino, alla zona parafaringea o cervicale
K04.6	Ascesso periapicale con fistola		
K04.7	Ascesso periapicale senza fistola	K12.22	Ascesso sottomandibolare con diffusione al mediastino, alla zona parafaringea o cervicale
K04.8	Cisti radicolare		
K04.9	Altre e non specificate malattie della polpa e dei tessuti periapicali	K12.23	Ascesso alla guancia
K05.0	Gengivite acuta	K12.28	Altra cellulite e ascesso della bocca
K05.1	Gengivite cronica	K12.29	Cellulite e ascesso della bocca, non specificata
K05.2	Periodontite acuta	K12.3	Mucosite orale (ulcerativa)
K05.3	Periodontite cronica	K13.0	Malattie delle labbra
K05.4	Periodontosi	K13.1	Morsicatura della guancia e del labbro
K05.5	Altre periodontopatie	K13.2	Leucoplachia ed altre alterazioni dell'epitelio orale, inclusa la lingua
K05.6	Periodontopatia non specificata	K13.3	Tricoleucoplachia

K13.4	Granuloma e lesioni simil-granulomatoze della mucosa orale	Q38.0	Malformazioni congenite delle labbra non classificate altrove
K13.5	Fibrosi orale sottomucosa	Q38.1	Anchiloglossia
K13.6	Iperplasia irritativa della mucosa orale	Q38.2	Macroglossia
K13.7	Altre e non specificate lesioni della mucosa orale	Q38.3	Altre malformazioni congenite della lingua
K14.0	Glossite	Q38.4	Malformazioni congenite delle ghiandole e dei dotti salivari
K14.1	Lingua geografica	Q38.5	Malformazioni congenite del palato non classificate altrove
K14.2	Glossite romboide mediana	Q38.6	Altre malformazioni congenite della bocca
K14.3	Ipertrofia delle papille linguali	S01.42	Ferita aperta: Area mascellare
K14.4	Atrofia delle papille linguali	S01.43	Ferita aperta: Area mandibolare
K14.5	Lingua plicata	S01.50	Ferita aperta: Bocca, parte non specificata
K14.6	Glossodinia	S01.51	Ferita aperta: Labbro
K14.8	Altre malattie della lingua	S01.52	Ferita aperta: Mucosa della guancia
K14.9	Malattia della lingua non specificata	S01.53	Ferita aperta: Gengiva (processo alveolare)
Q18.4	Macrostomia	S01.54	Ferita aperta: Lingua e pavimento orale
Q18.5	Microstomia	S01.55	Ferita aperta: Palato
Q18.6	Macrocheilia	S01.59	Ferita aperta: Altre e multiple parti del labbro e della cavità orale
Q18.7	Microcheilia	S02.4	Frattura dello zigomatico e del mascellare superiore
Q35.1	Schisi del palato duro	S02.5	Frattura di dente
Q35.3	Schisi del palato molle	S02.60	Frattura della mandibola: Parte non specificata
Q35.5	Schisi del palato duro con schisi del palato molle	S02.61	Frattura della mandibola: Processo condileo
Q35.7	Schisi dell'ugola	S02.62	Frattura della mandibola: Sottocondiloidea
Q35.9	Schisi del palato non specificata	S02.63	Frattura della mandibola: Processo coronoideo
Q36.0	Schisi del labbro, bilaterale	S02.64	Frattura della mandibola: Ramo mandibolare, parte non specificata
Q36.1	Schisi del labbro, mediana	S02.65	Frattura della mandibola: Angolo mandibolare
Q36.9	Schisi del labbro, unilaterale	S02.66	Frattura della mandibola: Sinfisi mandibolare
Q37.0	Schisi del palato duro con cheiloschisi bilaterale	S02.67	Frattura della mandibola: Parte alveolare
Q37.1	Schisi del palato duro con cheiloschisi unilaterale	S02.68	Frattura della mandibola: Corpo mandibolare, altre e non specificate parti
Q37.2	Schisi del palato molle con cheiloschisi bilaterale	S02.69	Frattura della mandibola: Parti multiple
Q37.3	Schisi del palato molle con cheiloschisi unilaterale	S03.0	Lussazione di osso mascellare
Q37.4	Schisi del palato duro e del palato molle con cheiloschisi bilaterale	S03.2	Lussazione di dente
Q37.5	Schisi del palato duro e del palato molle con cheiloschisi unilaterale	S03.4	Distorsione e distrazione di mascellare
Q37.8	Palatoschisi con cheiloschisi bilaterale non specificata	T18.0	Corpo estraneo nella bocca
Q37.9	Palatoschisi con cheiloschisi unilaterale non specificata		

**ADRGs 901, 902****procedure OR non correlata**

procedure OR non correlata

**DRGs 901A, 901B, 901C, 901D, 902Z**



# **MDC 04**

Malattie e disturbi  
dell'apparato respiratorio



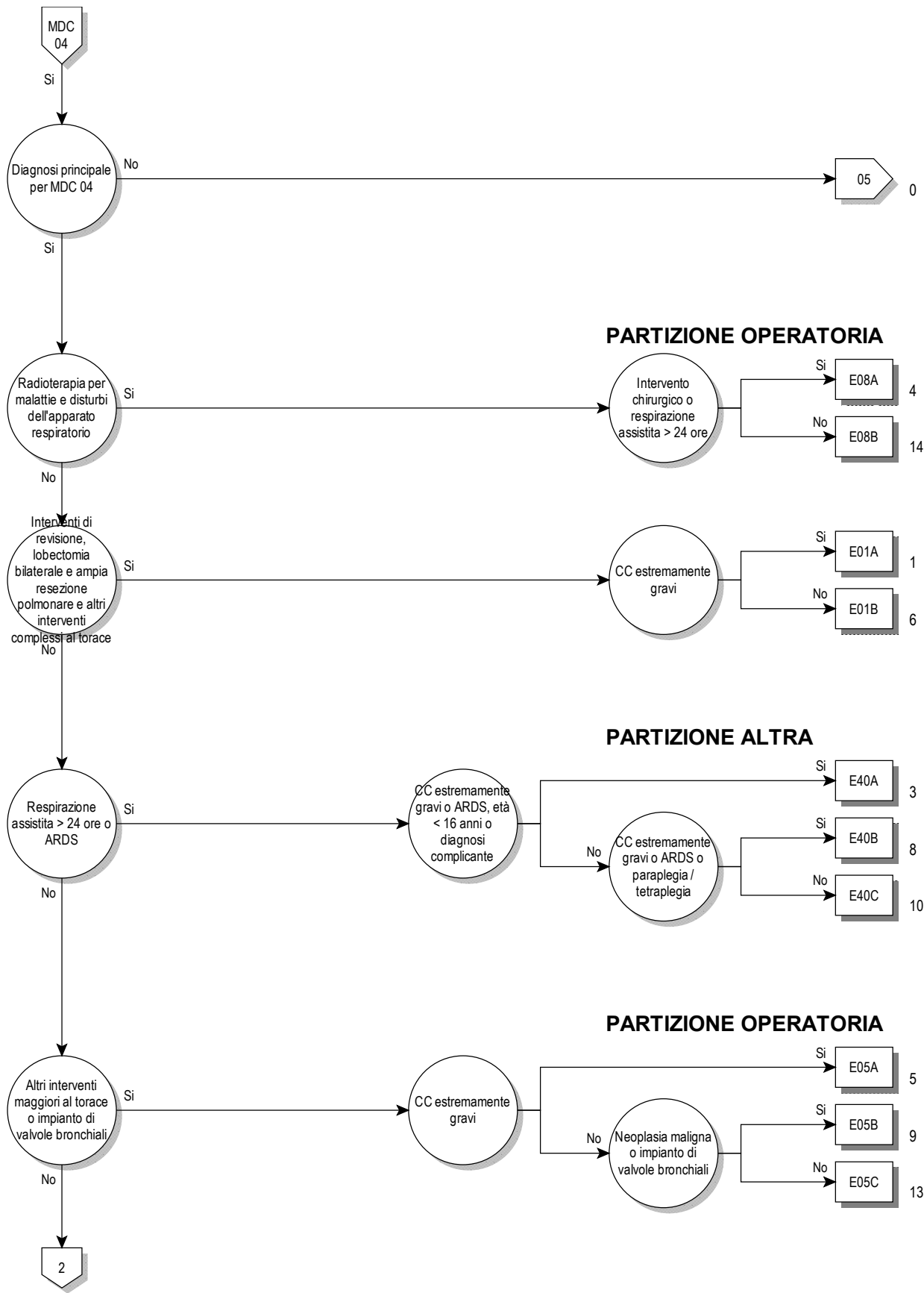

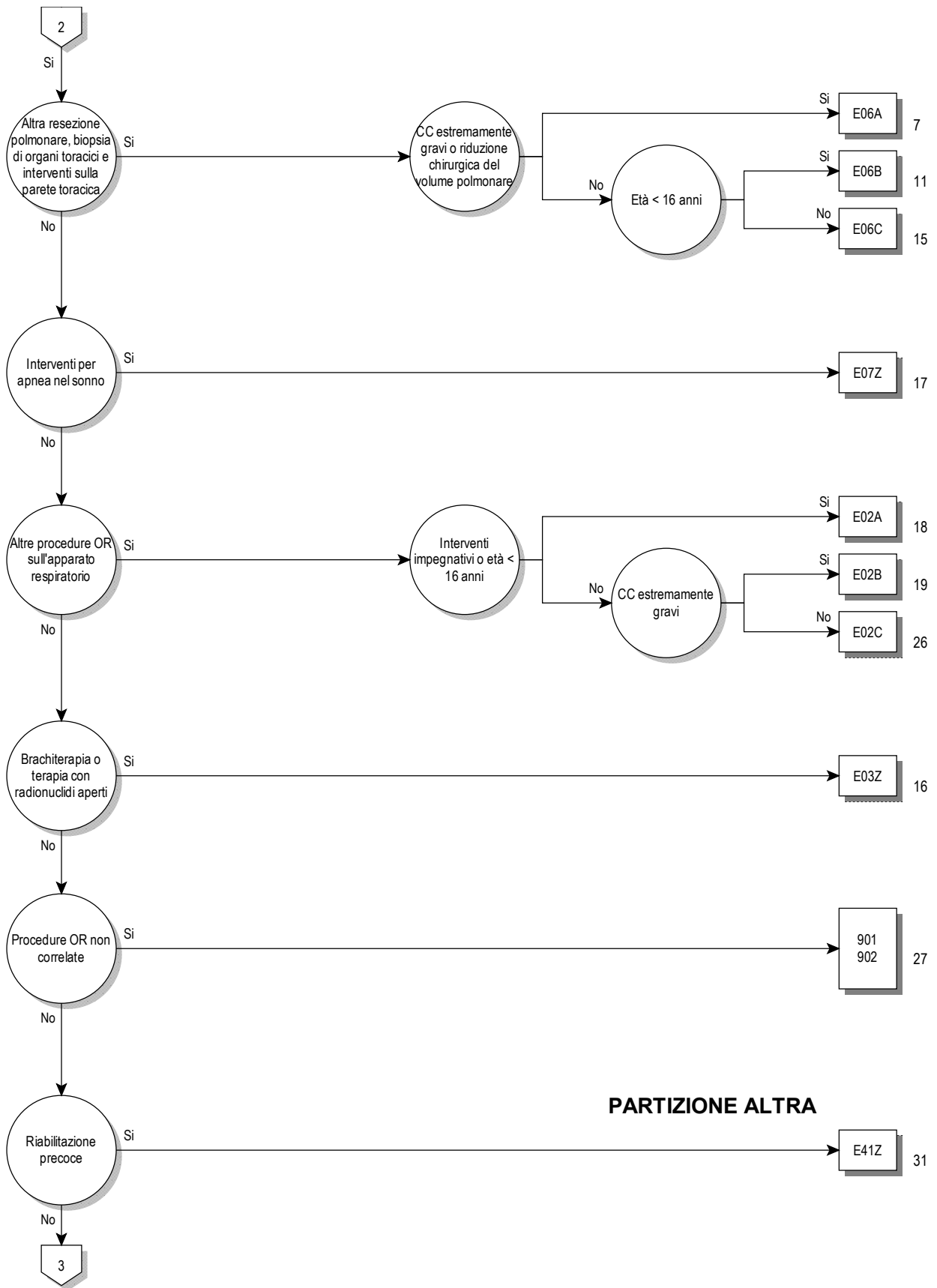



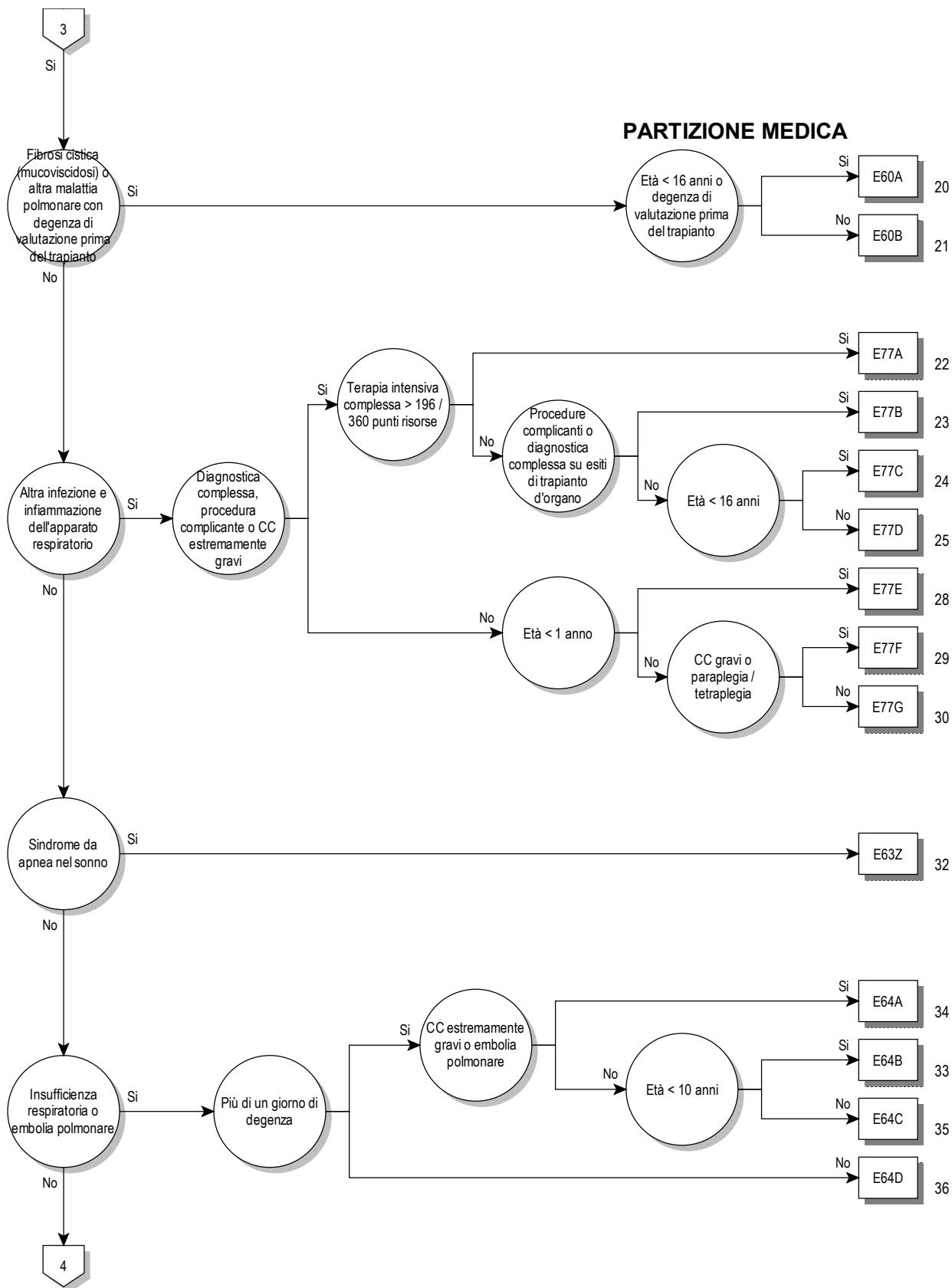

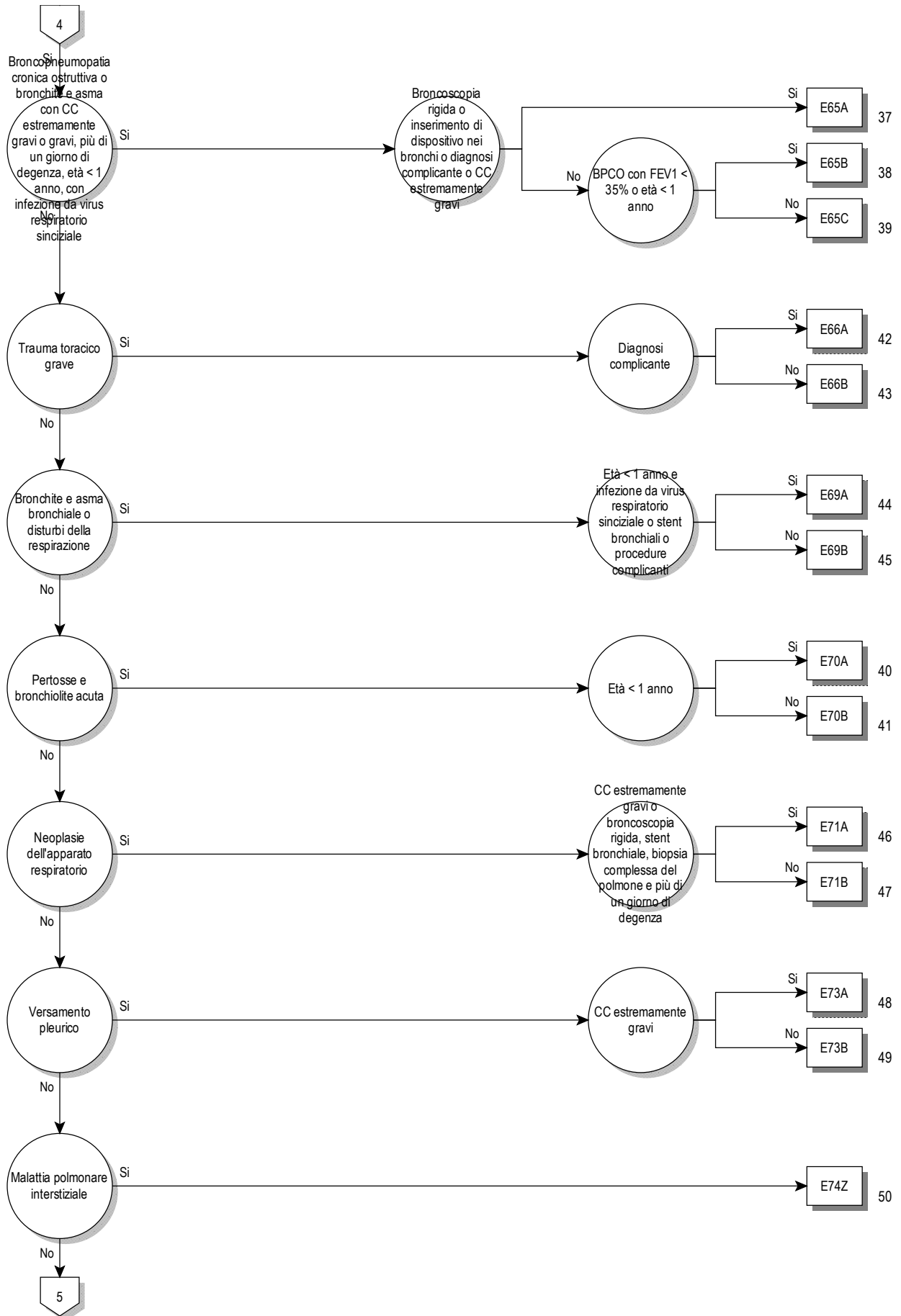

04

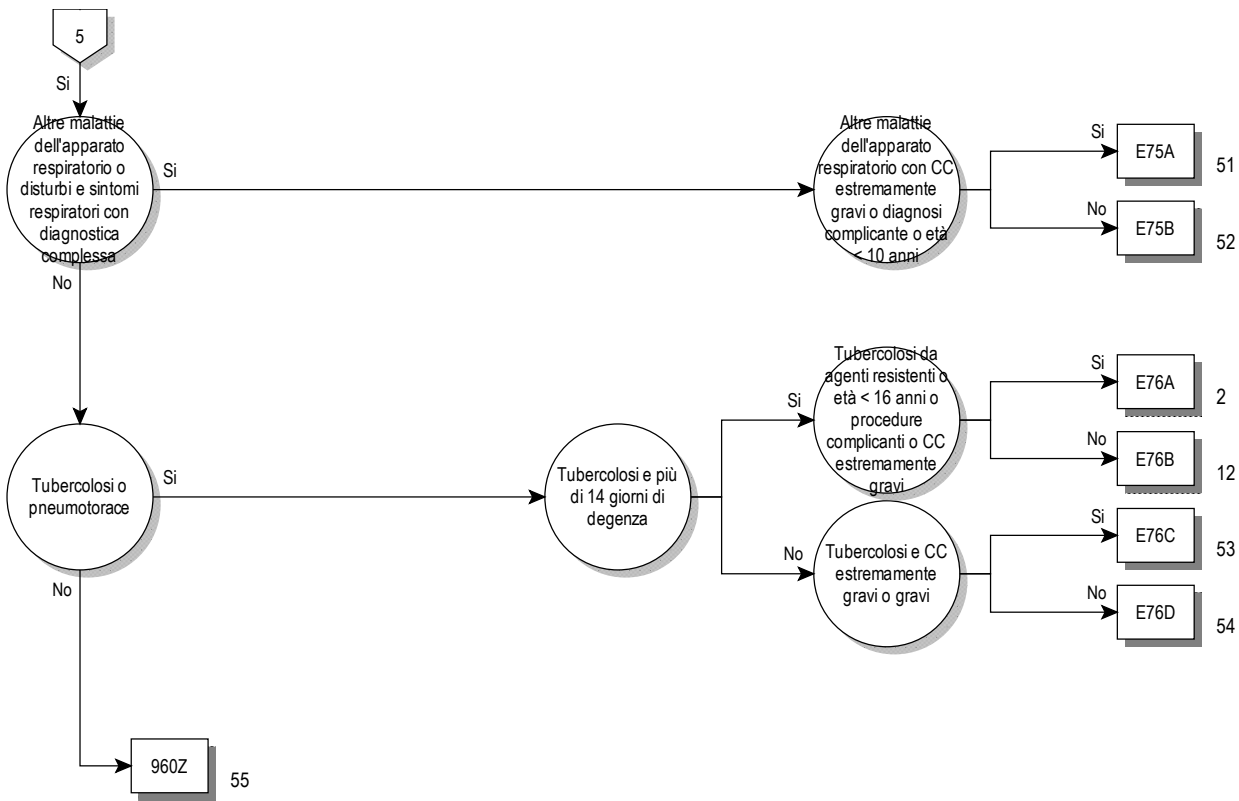



## Logica decisionale MDC 04

Diagnosi principale nella tabella MDC04-0 o Diagnosi nella tabella MDC04-1 e nessuna Procedura operatoria e nessuna Diagnosi principale nella Tabella MDC04-2 e durata del soggiorno > 14 giorni o durata del soggiorno < 3 giorni e Procedura nella tabella MDC04-3

### Diagnosi principale per MDC 04 (MDC04-0)

A06.5	Ascesso amebico del polmone {J99.8}	B05.2	Morbillo complicato da polmonite {J17.1}
A15.0	Tubercolosi del polmone, confermata dall'esame microscopico dell'escreato, con o senza conferma dall'esame colturale o da esami molecolari	B25.0	Polmonite da cytomegalovirus {J17.1}
A15.1	Tubercolosi del polmone, confermata dal solo esame colturale	B33.0	Pleurodinia epidemica
A15.2	Tubercolosi del polmone, confermata istologicamente	B37.1	Candidosi polmonare
A15.3	Tubercolosi del polmone, confermata con altri metodi non specificati	B38.0	Coccidioidomicosi polmonare acuta
A15.4	Tubercolosi dei linfonodi intratoracici, confermata batteriologicamente, istologicamente o da esami molecolari	B38.1	Coccidioidomicosi polmonare cronica
A15.5	Tubercolosi della laringe, trachea e bronchi, confermata batteriologicamente, istologicamente o da esami molecolari	B38.2	Coccidioidomicosi polmonare non specificata
A15.6	Pleurite tubercolare, confermata batteriologicamente, istologicamente o da esami molecolari	B39.0	Istoplasmosi polmonare acuta da Histoplasma capsulatum
A15.7	Tubercolosi respiratoria primaria, confermata batteriologicamente, istologicamente o da esami molecolari	B39.1	Istoplasmosi polmonare cronica da Histoplasma capsulatum
A15.8	Altre forme di tubercolosi respiratoria, confermate batteriologicamente, istologicamente o da esami molecolari	B39.2	Istoplasmosi polmonare da Histoplasma capsulatum non specificata
A15.9	Tubercolosi respiratoria non specificata, confermata batteriologicamente, istologicamente o da esami molecolari	B40.0	Blastomicosi polmonare acuta
A16.0	Tubercolosi del polmone, con esami batteriologici, istologici e molecolari negativi	B40.1	Blastomicosi polmonare cronica
A16.1	Tubercolosi del polmone, esami batteriologici, istologici e molecolari non effettuati	B40.2	Blastomicosi polmonare non specificata
A16.2	Tubercolosi del polmone, senza conferma batteriologica, istologica o molecolare	B42.0	Sporotricosi polmonare {J99.8}
A16.3	Tubercolosi dei linfonodi intratoracici, senza conferma batteriologica, istologica o molecolare	B44.0	Aspergillosi polmonare invasiva
A16.4	Tubercolosi della laringe, trachea e bronchi, senza conferma batteriologica, istologica o molecolare	B44.1	Altre forme di aspergillosi polmonare
A16.5	Pleurite tubercolare, senza conferma batteriologica, istologica o molecolare	B45.0	Criptococchi polmonare
A16.7	Tubercolosi respiratoria primaria, senza conferma batteriologica, istologica o molecolare	B46.0	Mucormicosi polmonare
A16.8	Altre forme di tubercolosi respiratoria, senza conferma batteriologica o istologica	B58.3	Toxoplasmosi polmonare {J17.3}
A16.9	Tubercolosi respiratoria non specificata, senza conferma batteriologica, istologica o molecolare	B59	Pneumocistosi {J17.3}
A17.0	Meningite tubercolare {G01}	B66.4	Paragonimiasi
A17.1	Tubercoloma meningeo {G07}	B67.1	Infezione del polmone da echinococco granuloso [echinococcosi cistica]
A17.8	Altre forme di tubercolosi del sistema nervoso	B90.9	Sequela di tubercolosi respiratoria e non specificata
A17.9	Tubercolosi del sistema nervoso non specificata {G99.8}	C33	Tumore maligno della trachea
A18.2	Linfadenopatia periferica tubercolare	C34.0	Tumore Maligno: Bronco principale
A18.8	Tubercolosi di altri organi specificati	C34.1	Tumore Maligno: Lobo o bronco superiore
A19.0	Tubercolosi miliare acuta limitata ad una singola sede specificata	C34.2	Tumore Maligno: Lobo o bronco medio
A19.1	Tubercolosi miliare acuta interessante sedi multiple	C34.3	Tumore Maligno: Lobo o bronco inferiore
A19.2	Tubercolosi miliare acuta non specificata	C34.8	Tumore Maligno: lesione sconfinante a più zone contigue dei bronchi e polmone
A19.8	Altre tubercolosi miliari	C34.9	Tumore Maligno: Bronchi o polmone non specificati
A19.9	Tubercolosi miliare non specificata	C38.1	Tumore Maligno: Mediastino anteriore
A20.2	Peste polmonare	C38.2	Tumore Maligno: Mediastino posteriore
A21.2	Tularemia polmonare	C38.3	Tumore Maligno: Mediastino, parte non specificata
A22.1	Carbonchio polmonare	C38.4	Tumore Maligno: Pleura
A31.0	Infezione polmonare da altri micobatteri	C38.8	Tumore Maligno: lesione sconfinante a più zone contigue del cuore, del mediastino e della pleura
A37.0	Pertosse da Bordetella pertussis	C39.8	Tumore Maligno: lesione sconfinante a più zone contigue dell'apparato respiratorio e degli organi intratoracici
A37.1	Pertosse da Bordetella parapertussis	C39.9	Tumore Maligno: Sedi mal definite dell'apparato respiratorio
A37.8	Pertosse da altre specie di Bordetella	C45.0	Mesotelioma delle pleura
A37.9	Pertosse non specificata	C76.1	Tumore maligno di altra e mal definita sede: Torace
A42.0	Actinomicosi polmonare	C78.0	Tumore maligno secondario del polmone
A43.0	Nocardiosi polmonare	C78.1	Tumore maligno secondario del mediastino
A48.1	Malattia dei legionari	C78.2	Tumore maligno secondario della pleura
A48.2	Malattia dei legionari non polmonare [febbre di Pontiac]	C78.3	Tumore maligno secondario di altri e non specificati organi dell'apparato respiratorio
A70	Infezione da Chlamydia psittaci	D02.1	Carcinoma in situ: Trachea
B01.2	Polmonite varicellosa {J17.1}	D02.2	Carcinoma in situ: Bronchi e polmone
		D02.3	Carcinoma in situ: Altre parti dell'apparato respiratorio
		D02.4	Carcinoma in situ: Apparato respiratorio non specificato
		D14.2	Tumore benigno: Trachea
		D14.3	Tumore benigno: Bronchi e polmone
		D14.4	Tumore benigno: Apparato respiratorio non specificato
		D15.2	Tumore benigno: Mediastino
		D15.7	Tumore benigno: Altri organi intratoracici specificati
		D15.9	Tumore benigno: Organi intratoracici non specificati
		D16.70	Tumore benigno: Costole
		D16.71	Tumore benigno: Sterno
		D16.72	Tumore benigno: Clavicola
		D17.4	Tumore lipomatoso benigno di organi intratoracici

D19.0	Tumore benigno: Tessuto mesoteliale della pleura	J20.0	Bronchite acuta da Mycoplasma pneumoniae
D38.1	Tumori di comportamento incerto o sconosciuto: Trachea, bronchi e polmone	J20.1	Bronchite acuta da Haemophilus influenzae
D38.2	Tumori di comportamento incerto o sconosciuto: Pleura	J20.2	Bronchite acuta da Streptococchi
D38.3	Tumori di comportamento incerto o sconosciuto: Mediastino	J20.3	Bronchite acuta da virus Coxackie
D38.4	Tumori di comportamento incerto o sconosciuto: Timo	J20.4	Bronchite acuta da virus parainfluenzale
D38.5	Tumori di comportamento incerto o sconosciuto: Altri organi dell'apparato respiratorio	J20.5	Bronchite acuta da virus respiratorio sinciziale
D38.6	Tumori di comportamento incerto o sconosciuto: Organo dell'apparato respiratorio non specificato	J20.6	Bronchite acuta da Rhinovirus
D86.0	Sarcoidosi del polmone	J20.7	Bronchite acuta da Echovirus
D86.1	Sarcoidosi dei linfonodi	J20.8	Bronchite acuta da altri microorganismi specificati
D86.2	Sarcoidosi del polmone con sarcoidosi dei linfonodi	J20.9	Bronchite acuta non specificata
D86.3	Sarcoidosi della cute	J21.0	Bronchiolite acuta da virus respiratorio sinciziale
D86.8	Sarcoidosi di altre sedi specificate e sedi associate	J21.1	Bronchiolite acuta da Metapneumovirus umano
D86.9	Sarcoidosi non specificata	J21.8	Bronchiolite acuta da altri microorganismi specificati
E66.20	Obesità grave con ipoventilazione alveolare: BMI tra 30 e 35 escluso	J21.9	Bronchiolite acuta non specificata
E66.21	Obesità grave con ipoventilazione alveolare: BMI tra 35 e 40 escluso	J22	Infezione acuta delle inferiori vie respiratorie non specificata
E66.22	Obesità grave con ipoventilazione alveolare: BMI superiore o uguale a 40	J40	Bronchite non specificata come acuta o cronica
E66.29	Obesità grave con ipoventilazione alveolare: BMI non specificato	J41.0	Bronchite cronica semplice
E84.0	Fibrosi cistica con manifestazioni polmonari	J41.1	Bronchite cronica mucopurulenta
E84.80	Fibrosi cistica con manifestazioni polmonari e intestinali	J41.8	Bronchite cronica mista, semplice e mucopurulenta
E84.87	Fibrosi cistica con molteplici altre manifestazioni	J42	Bronchite cronica non specificata
E84.88	Fibrosi cistica con altre manifestazioni	J43.0	Sindrome di MacLeod
E84.9	Fibrosi cistica non specificata	J43.1	Enfisema panlobulare
F45.33	Disfunzione vegetativa somatoforme: Apparato respiratorio	J43.2	Enfisema centrolobulare
G47.30	Sindrome da apnea centrale del sonno	J43.8	Altra forma di enfisema
G47.31	Sindrome da apnea ostruttiva del sonno	J43.9	Enfisema non specificato
G47.32	Sindrome ipoventilatoria durante il sonno	J44.00	Pneumopatia ostruttiva cronica con infezione acuta delle vie respiratorie inferiori: VEMS1 < 35 % del valore normale predetto (teorico)
G47.38	Altra apnea del sonno	J44.01	Pneumopatia ostruttiva cronica con infezione acuta delle vie respiratorie inferiori: VEMS1 ≥ 35 % e < 50 % del valore normale predetto (teorico)
G47.39	Apnea del sonno non specificata	J44.02	Pneumopatia ostruttiva cronica con infezione acuta delle vie respiratorie inferiori: VEMS1 > =50 % e < 70 % del valore normale predetto (teorico)
I26.0	Embolia polmonare con menzione di cuore polmonare acuto	J44.03	Pneumopatia ostruttiva cronica con infezione acuta delle vie respiratorie inferiori: VEMS1 ≥ 70 % del valore normale predetto (teorico)
I26.9	Embolia polmonare senza menzione di cuore polmonare acuto	J44.09	Pneumopatia ostruttiva cronica con infezione acuta delle vie respiratorie inferiori: VEMS1 non specificato
J04.1	Tracheite acuta	J44.10	Pneumopatia ostruttiva cronica con esacerbazione acuta, non specificata: VEMS1 < 35 % del valore normale predetto (teorico)
J09	Influenza da virus influenzale identificato	J44.11	Pneumopatia ostruttiva cronica con esacerbazione acuta, non specificata: VEMS1 ≥ 35 % e < 50 % del valore normale predetto (teorico)
J10.0	Influenza con polmonite, altro virus influenzale identificato	J44.12	Pneumopatia ostruttiva cronica con esacerbazione acuta, non specificata: VEMS1 > =50 % e < 70 % del valore normale predetto (teorico)
J11.0	Influenza con polmonite, virus non identificato	J44.13	Pneumopatia ostruttiva cronica con esacerbazione acuta, non specificata: VEMS1 ≥ 70 % del valore normale predetto (teorico)
J12.0	Polmonite da adenovirus	J44.19	Pneumopatia ostruttiva cronica con esacerbazione acuta, non specificata: VEMS1 non specificato
J12.1	Polmonite da virus sinciziale respiratorio	J44.80	Altra pneumopatia ostruttiva cronica specificata: VEMS1 < 35 % del valore normale predetto (teorico)
J12.2	Polmonite da virus parainfluenzale	J44.81	Altra pneumopatia ostruttiva cronica specificata: VEMS1 ≥ 35 % e < 50 % del valore normale predetto (teorico)
J12.3	Polmonite da metapneumovirus umano	J44.82	Altra pneumopatia ostruttiva cronica specificata: VEMS1 > =50 % e < 70 % del valore normale predetto (teorico)
J12.8	Altre polmoniti virali	J44.83	Altra pneumopatia ostruttiva cronica specificata: VEMS1 ≥ 70 % del valore normale predetto (teorico)
J12.9	Polmonite virale non specificata	J44.89	Altra pneumopatia ostruttiva cronica specificata: VEMS1 non specificato
J13	Polmonite da Streptococcus pneumoniae	J44.90	Pneumopatia ostruttiva cronica non specificata: VEMS1 < 35 % del valore normale predetto (teorico)
J14	Polmonite da Haemophilus influenzae	J44.91	Pneumopatia ostruttiva cronica non specificata: VEMS1 ≥ 35 % e < 50 % del valore normale predetto (teorico)
J15.0	Polmonite da Klebsiella pneumoniae	J44.92	Pneumopatia ostruttiva cronica non specificata: VEMS1 > =50 % e < 70 % del valore normale predetto (teorico)
J15.1	Polmonite da Pseudomonas	J44.93	Pneumopatia ostruttiva cronica non specificata: VEMS1 ≥ 70 % del valore normale predetto (teorico)
J15.2	Polmonite da Stafilococco	J44.99	Pneumopatia ostruttiva cronica non specificata: VEMS1 non specificato
J15.3	Polmonite da Streptococco di gruppo B		
J15.4	Polmonite da altri Streptococchi		
J15.5	Polmonite da Escherichia coli		
J15.6	Polmonite da altri batteri aerobi Gram-negativi		
J15.7	Polmonite da Mycoplasma pneumoniae		
J15.8	Altra polmonite batterica		
J15.9	Polmonite batterica non specificata		
J16.0	Polmonite da Chlamydiae		
J16.8	Polmonite da altri microorganismi infettivi specificati		
J17.0	Polmonite in malattie batteriche classificate altrove		
J17.1	Polmonite in malattie virali classificate altrove		
J17.2	Polmonite in micosi		
J17.3	Polmonite in malattie parassitarie		
J17.8	Polmonite in altre malattie classificate altrove		
J18.0	Broncopolmonite non specificata		
J18.1	Polmonite lobare non specificata		
J18.2	Polmonite ipostatica non specificata		
J18.8	Altre polmoniti da microorganismi non specificati		
J18.9	Polmonite non specificata		

J45.0	Asma preminentemente allergico	J86.9	Pitorace senza fistola
J45.1	Asma non allergico	J90	Versamento pleurico non classificato altrove
J45.8	Asma misto	J91	Versamento pleurico in malattie classificate altrove
J45.9	Asma non specificato	J92.0	Placca pleurica con presenza di asbesto
J46	Stato di male asmatico	J92.9	Placca pleurica senza presenza di asbesto
J47	Bronchiectasia	J93.0	Pneumotorace spontaneo ipertensivo
J60	Pneumoconiosi dei minatori del carbone	J93.1	Altro pneumotorace spontaneo
J61	Pneumoconiosi da asbesto [amianto] ed altri minerali di natura fibrosa	J93.8	Altro pneumotorace
J62.0	Pneumoconiosi da polvere di talco	J93.9	Pneumotorace non specificato
J62.8	Pneumoconiosi da altre polveri contenenti silice	J94.0	Versamento pleurico chiloso
J63.0	Alluminosi (del polmone)	J94.1	Fibrotorace
J63.1	Fibrosi (del polmone) da bauxite	J94.2	Emotorace
J63.2	Berilliosi	J94.8	Altre malattie della pleura, specificate
J63.3	Fibrosi (del polmone) da grafite	J94.9	Malattia della pleura, non specificata
J63.4	Siderosi	J95.0	Malfunzionamento di tracheostoma
J63.5	Stannosi (del polmone)	J95.1	Insufficienza polmonare acuta successiva a intervento chirurgico toracico
J63.8	Pneumoconiosi da altre polveri inorganiche specificate	J95.2	Insufficienza polmonare acuta successiva a intervento chirurgico non toracico
J64	Pneumoconiosi non specificata	J95.3	Insufficienza polmonare cronica dopo intervento chirurgico
J65	Pneumoconiosi associata a tubercolosi	J95.4	Sindrome di Mendelson
J66.0	Bissinosi	J95.5	Stenosi sottoglottica iatrogena
J66.1	Malattia dei cardatori di lino	J95.80	Pneumotorace iatrogeno
J66.2	Cannabinosi	J95.81	Stenosi tracheale iatrogena
J66.8	Malattia delle vie aeree causata da altre polveri organiche specifiche	J95.82	Deiscenza di anastomosi e sutura successiva a intervento chirurgico su trachea, bronchi e polmoni
J67.0	Polmone del contadino	J95.88	Altri disturbi respiratori iatrogeni
J67.1	Bagassosi	J95.9	Disturbo respiratorio iatrogeno non specificato
J67.2	Polmone degli allevatori di uccelli	J96.00	Insufficienza respiratoria acuta non classificata altrove: Tipo I [ipossica]
J67.3	Suberosi	J96.01	Insufficienza respiratoria acuta non classificata altrove: Tipo II [ipercapnica]
J67.4	Polmone dei lavoratori del malto	J96.09	Insufficienza respiratoria acuta non classificata altrove: Tipo non specificato
J67.5	Polmone dei lavoratori di funghi	J96.10	Insufficienza respiratoria cronica non classificata altrove: Tipo I [ipossica]
J67.6	Polmone degli scortecciatori d'acero	J96.11	Insufficienza respiratoria cronica non classificata altrove: Tipo II [ipercapnica]
J67.7	Polmone da condizionatore ed umidificatore d'aria	J96.19	Insufficienza respiratoria cronica non classificata altrove: Tipo non specificato
J67.8	Polmoniti da ipersensibilità ad altre polveri organiche	J96.90	Insufficienza respiratoria non specificata: Tipo I [ipossica]
J67.9	Polmonite da ipersensibilità a polvere organica non specificata	J96.91	Insufficienza respiratoria non specificata: Tipo II [ipercapnica]
J68.0	Bronchite e polmonite da sostanze chimiche, gas, fumi e vapori	J96.99	Insufficienza respiratoria non specificata: Tipo non specificato
J68.1	Edema polmonare da sostanze chimiche, gas, fumi e vapori	J98.0	Malattie dei bronchi non classificate altrove
J68.2	Infiammazione delle superiori vie respiratorie da sostanze chimiche, gas, fumi e vapori, non classificata altrove	J98.1	Collasso polmonare
J68.3	Altre malattie acute e subacute dell'apparato respiratorio da sostanze chimiche, gas, fumi e vapori	J98.2	Enfisema interstiziale
J68.4	Malattie respiratorie croniche da sostanze chimiche, gas, fumi e vapori	J98.3	Enfisema compensatorio
J68.8	Altre malattie respiratorie da sostanze chimiche, gas, fumi e vapori	J98.4	Altri disturbi del polmone
J68.9	Condizione morbosa respiratoria da sostanze chimiche, gas, fumi e vapori, non specificata	J98.50	Mediastinite
J69.0	Polmonite da cibo o vomito	J98.58	Altre malattie del mediastino non classificate altrove
J69.1	Polmonite da oli o essenze	J98.6	Disturbi del diaframma
J69.8	Polmonite da altre sostanze solide o liquide	J98.8	Altri disturbi respiratori specificati
J70.0	Manifestazioni polmonari acute da radiazioni (attinica)	J98.9	Disturbo respiratorio non specificato
J70.1	Manifestazioni polmonari croniche ed altre, da radiazioni (attiniche)	J99.0	Malattia polmonare reumatoide {M05.1-}
J70.2	Pneumopatia interstiziale acuta indotta da farmaco	J99.1	Disturbi respiratori in altre connettiviti sistemiche classificate altrove
J70.3	Pneumopatia interstiziale cronica indotta da farmaco	J99.8	Disturbi respiratori in altre malattie classificate altrove
J70.4	Disturbo polmonare interstiziale indotto da farmaco, non specificato	M05.10	Malattia polmonare reumatoide {J99.0}: Localizzazioni multiple
J70.8	Malattie respiratorie da altri agenti esterni specificati	M05.11	Malattia polmonare reumatoide {J99.0}: area spalla
J70.9	Malattie respiratorie da altri agenti esterni specificati	M05.12	Malattia polmonare reumatoide {J99.0}: braccio
J80	Sindrome da difficoltà [distress] respiratoria(o) acuta(o) dell'adulto [ARDS]	M05.13	Malattia polmonare reumatoide {J99.0}: avambraccio
J82	Infiltrato eosinofilo polmonare non classificato altrove	M05.14	Malattia polmonare reumatoide {J99.0}: mano
J84.0	Malattie alveolari e parietoalveolari	M05.15	Malattia polmonare reumatoide {J99.0}: coscia
J84.1	Altre pneumopatie interstiziali con fibrosi	M05.16	Malattia polmonare reumatoide {J99.0}: gamba
J84.8	Altre malattie polmonari interstiziali specificate	M05.17	Malattia polmonare reumatoide {J99.0}: caviglia e piede
J84.9	Malattie polmonari interstiziali non specificate	M05.18	Malattia polmonare reumatoide {J99.0}: Altre localizzazioni
J85.0	Gangrena e necrosi del polmone	M05.19	Malattia polmonare reumatoide {J99.0}: Localizzazione non precisata
J85.1	Ascesso del polmone con polmonite	M94.0	Sindrome della giunzione condrocostale [Tietze]
J85.2	Ascesso del polmone senza polmonite	P22.8	Altra sofferenza [distress] respiratoria(o) neonatale
J85.3	Ascesso del mediastino	P22.9	Sofferenza [distress] respiratoria(o) neonatale non specificata
J86.0	Pitorace con fistola		

P24.0	Aspirazione neonatale di meconio	R94.2	Risultati anormali di esami per studi di funzionalità polmonare
P27.0	Sindrome di Wilson-Mikity	S11.02	Ferita aperta: Trachea, parte cervicale
P27.1	Displasia broncopulmonare che ha origine nel periodo perinatale	S22.2	Frattura dello sterno
P27.8	Altre malattie respiratorie croniche che hanno origine nel periodo perinatale	S22.31	Frattura della prima costola
P27.9	Malattia respiratoria cronica non specificata che ha origine nel periodo perinatale	S22.32	Frattura di altra costola
P28.2	Episodi di cianosi neonatale	S22.40	Fratture multiple delle costole: Non specificate
P28.3	Apnea primaria del sonno neonatale	S22.41	Fratture multiple delle costole: Con coinvolgimento della prima costola
P28.4	Altra apnea neonatale	S22.42	Fratture multiple delle costole: Con coinvolgimento di due costole
P28.5	Insufficienza respiratoria acuta neonatale	S22.43	Fratture multiple delle costole: Con coinvolgimento di tre costole
P28.8	Altre condizioni morbose respiratorie specificate neonatale	S22.44	Fratture multiple delle costole: Con coinvolgimento di quattro e più costole
Q33.0	Polmone cistico congenito	S22.5	Lembo toracico mobile [flail chest]
Q33.1	Lobo polmonare accessorio	S23.2	Lussazione di altre e non specificate parti del torace
Q33.2	Sequestrazione (congenita) polmonare	S23.4	Distorsione e distrazione delle costole e dello sterno
Q33.3	Agenesia polmonare	S27.0	Pneumotorace traumatico
Q33.4	Bronchiectasia congenita	S27.1	Emotorace traumatico
Q33.5	Tessuto ectopico intrapolmonare (congenito)	S27.2	Emopneumotorace traumatico
Q33.6	Ipoplasia e displasia del polmone	S27.31	Contusione ed ematoma del polmone
Q33.8	Altre malformazioni congenite polmonari	S27.32	Lacerazione del polmone
Q33.9	Malformazione congenita polmonare non specificata	S27.38	Altri e non specificati traumatismi del polmone
Q34.0	Anomalia della pleura	S27.4	Traumatismo di bronco
Q34.1	Cisti congenita del mediastino	S27.5	Traumatismo della trachea toracica
Q34.8	Altre malformazioni congenite specificate dell'apparato respiratorio	S27.6	Traumatismo della pleura
Q34.9	Malformazione congenita dell'apparato respiratorio non specificata	S27.81	Traumatismo: Diaframma
Q67.6	Petto scavato (torace a imbuto)	S27.82	Traumatismo: Dotto toracico
Q67.7	Petto carenato	S27.84	Traumatismo: Timo
Q76.6	Altre malformazioni congenite delle coste	S27.88	Traumatismo: Altri organi intratoracici specificati
Q76.7	Malformazione congenita dello sterno	S43.6	Distorsione e distrazione dell'articolazione sternoclaveare
Q79.0	Ernia diaframmatica congenita	T17.4	Corpo estraneo nella trachea
Q79.1	Altre malformazioni congenite del diaframma	T17.5	Corpo estraneo in bronco
R04.2	Emottisi	T17.8	Corpo estraneo in altre e multiple sedi delle vie respiratorie
R04.8	Emorragia di altre sedi delle vie respiratorie	T17.9	Corpo estraneo nelle vie respiratorie, sede non specificata
R04.9	Emorragia delle vie respiratorie, non specificata	T27.0	Ustione della laringe e della trachea
R05	Tosse	T27.1	Ustione interessate laringe, trachea e polmone
R06.0	Dispnea	T27.4	Corrosione della laringe e della trachea
R06.1	Stridore	T27.5	Corrosione interessate laringe, trachea e polmone
R06.2	Respiro sibilante o affannoso [wheezing]	T79.0	Embolia gassosa (traumatica)
R06.3	Respiro periodico	T79.1	Embolia adiposa (traumatica)
R06.4	Iperventilazione	T79.7	Enfisema sottocutaneo di origine traumatica
R06.6	Singhiozzo	T80.0	Embolia gassosa successiva ad infusione, trasfusione od iniezione a fini terapeutici
R06.88	Altre e non specificate anomalie respiratorie	T86.81	Insuccesso e rigetto: Trapianto polmonare
R07.1	Dolore toracico durante la respirazione	U04.9	Sindrome respiratoria acuta severa [SARS] non specificata
R09.0	Asfissia	U69.00	Polmonite nosocomiale classificata altrove in pazienti di 18 anni e più
R09.1	Pleurite	U69.20	Pandemia influenzale A/H1N1 2009 [influenza suina]
R09.2	Arresto respiratorio	U69.21	Epidemia influenzale A/H5N1 [influenza aviaria]
R09.3	Espettorato anormale	Z03.0	Osservazione per sospetto di tubercolosi
R09.8	Altri sintomi e segni specificati che interessano gli apparati circolatorio e respiratorio	Z43.0	Controllo di tracheostomia
R68.3	Ippocratismo digitale	Z90.2	Perdita di [parte del] polmone
R76.1	Reazione anormale al test della tubercolina	Z94.2	Stato dopo trapianto polmonare
R91	Risultati anormali di diagnostica per immagini del polmone	Z94.3	Stato dopo trapianto cardiaco e polmonare

### Diagnosi per MDC 04 (MDC04-1)

A15.0	Tubercolosi del polmone, confermata dall'esame microscopico dell'escreato, con o senza conferma dall'esame colturale o da esami molecolari	A15.7	Tubercolosi respiratoria primaria, confermata batteriologicamente, istologicamente o da esami molecolari
A15.1	Tubercolosi del polmone, confermata dal solo esame colturale	A15.8	Altre forme di tubercolosi respiratoria, confermate batteriologicamente, istologicamente o da esami molecolari
A15.2	Tubercolosi del polmone, confermata istologicamente	A15.9	Tubercolosi respiratoria non specificata, confermata batteriologicamente, istologicamente o da esami molecolari
A15.3	Tubercolosi del polmone, confermata con altri metodi non specificati	A19.0	Tubercolosi miliare acuta limitata ad una singola sede specificata
A15.4	Tubercolosi dei linfonodi intratoracici, confermata batteriologicamente, istologicamente o da esami molecolari	A19.1	Tubercolosi miliare acuta interessate sedi multiple
A15.5	Tubercolosi della laringe, trachea e bronchi, confermata batteriologicamente, istologicamente o da esami molecolari	A19.2	Tubercolosi miliare acuta non specificata
A15.6	Pleurite tubercolare, confermata batteriologicamente, istologicamente o da esami molecolari		



**Diagnosi principale per MDC 04 (MDC04-2)**

C26.1	Tumore Maligno: Milza	C86.2	Linfoma a cellule T di tipo enteropatia
C37	Tumore maligno del timo	C86.3	Linfoma sottocutaneo del pannicolo a cellule T
C46.3	Sarcoma di Kaposi dei linfonodi	C86.4	Linfoma blastico a cellule NK
C48.0	Tumore Maligno: Retroperitoneo	C86.5	Linfoma angioimmunoblastico a cellule T
C76.4	Tumore maligno di altra e mal definita sede: Arto superiore	C86.6	Proliferazioni primitive cutanee di cellule T CD30-positivo
C76.5	Tumore maligno di altra e mal definita sede: Arto inferiore	C88.00	Macroglobulinemia di Waldenström: Senza menzione di remissione completa
C76.7	Tumore maligno di altra e mal definita sede: Altre sedi mal definite	C88.01	Macroglobulinemia di Waldenström: in remissione completa
C76.8	Tumore maligno di altra e mal definita sede: lesione sconfinante a più zone contigue di altre e mal definite sedi	C88.20	Altre malattie delle catene pesanti: Senza menzione di remissione completa
C77.0	Tumore maligno secondario e non specificato: Linfonodi della testa, della faccia e del collo	C88.21	Altre malattie delle catene pesanti: in remissione completa
C77.1	Tumore maligno secondario e non specificato: Linfonodi intratoracici	C88.30	Malattia immunoproliferativa dell'intestino tenue: Senza menzione di remissione completa
C77.2	Tumore maligno secondario e non specificato: Linfonodi intra-addominali	C88.31	Malattia immunoproliferativa dell'intestino tenue: in remissione completa
C77.3	Tumore maligno secondario e non specificato: Linfonodi ascellari e dell'arto superiore	C88.40	Linfoma della zona marginale extranodale a cellule B del tessuto linfoide associato alle mucose [linfoma MALT]: Senza menzione di remissione completa
C77.4	Tumore maligno secondario e non specificato: Linfonodi inguinali e dell'arto inferiore	C88.41	Linfoma della zona marginale extranodale a cellule B del tessuto linfoide associato alle mucose [linfoma MALT]: in remissione completa
C77.5	Tumore maligno secondario e non specificato: Linfonodi intrapelvici	C88.70	Altre malattie immunoproliferative maligne: Senza menzione di remissione completa
C77.8	Tumore maligno secondario e non specificato: Linfonodi di regioni multiple	C88.71	Altre malattie immunoproliferative maligne: in remissione completa
C77.9	Tumore maligno secondario e non specificato: Linfonodi non specificati	C88.90	Malattie immunoproliferative maligne, non specificate: Senza menzione di remissione completa
C79.83	Tumore maligno secondario del pericardio	C88.91	Malattie immunoproliferative maligne, non specificate: in remissione completa
C79.84	Altro tumore maligno secondario del cuore	C90.00	Mieloma multiplo: Senza menzione di remissione completa
C79.88	Tumore maligno secondario di altre sedi specificate	C90.01	Mieloma multiplo: in remissione completa
C79.9	Tumore maligno secondario di sede non specificata	C90.10	Leucemia plasmacellulare: Senza menzione di remissione completa
C80.0	Tumore maligno di sede primitiva sconosciuta, così definito	C90.11	Leucemia plasmacellulare: in remissione completa
C80.9	Tumore maligno non specificato	C90.20	Plasmocitoma extramidollare: Senza menzione di remissione completa
C81.0	Linfoma di Hodgkin a predominanza linfocitaria nodulare	C90.21	Plasmocitoma extramidollare: in remissione completa
C81.1	Linfoma di Hodgkin classico sclero-nodulare	C90.30	Plasmocitoma solitario: Senza menzione di remissione completa
C81.2	Linfoma di Hodgkin classico a cellularità mista	C90.31	Plasmocitoma solitario: in remissione completa
C81.3	Linfoma di Hodgkin classico a deplezione linfocitaria	C91.00	Leucemia linfoide acuta [LLA]: Senza menzione di remissione completa
C81.4	Linfoma di Hodgkin (classico) ricco di linfociti	C91.01	Leucemia linfoide acuta [LLA]: in remissione completa
C81.7	Altre forme di linfoma di Hodgkin (classico)	C91.10	Leucemia linfoide cronica a cellule B [LLC]: Senza menzione di remissione completa
C81.9	Linfoma di Hodgkin non specificato	C91.11	Leucemia linfoide cronica a cellule B [LLC]: in remissione completa
C82.0	Linfoma follicolare di grado I	C91.30	Leucemia prolinfocitica a cellule B: Senza menzione di remissione completa
C82.1	Linfoma non Hodgkin follicolare di grado II	C91.31	Leucemia prolinfocitica a cellule B: in remissione completa
C82.2	Linfoma non Hodgkin follicolare di grado III, non specificato	C91.40	Leucemia a cellule capellute [hairy cell]: Senza menzione di remissione completa
C82.3	Linfoma follicolare di grado IIIa	C91.41	Leucemia a cellule capellute [hairy cell]: in remissione completa
C82.4	Linfoma follicolare di grado IIIb	C91.50	Leucemia/linfoma a cellule T dell'adulto (associato a HTLV-1): Senza menzione di remissione completa
C82.5	Linfoma centrofollicolare diffuso	C91.51	Leucemia/linfoma a cellule T dell'adulto (associato a HTLV-1): in remissione completa
C82.6	Linfoma centrofollicolare cutaneo	C91.60	Leucemia prolinfocitica a cellule T: Senza menzione di remissione completa
C82.7	Altri tipi di linfoma follicolare	C91.61	Leucemia prolinfocitica a cellule T: in remissione completa
C82.9	Linfoma follicolare non specificato	C91.70	Altra leucemia linfoide: Senza menzione di remissione completa
C83.0	Linfoma a piccole cellule B	C91.71	Altra leucemia linfoide: in remissione completa
C83.1	Linfoma a cellule mantellari	C91.80	LLA a cellule B mature di tipo Burkitt: Senza menzione di remissione completa
C83.3	Linfoma diffuso a grandi cellule B	C91.81	LLA a cellule B mature di tipo Burkitt: in remissione completa
C83.5	Linfoma linfoblastico	C91.90	Leucemia linfoide non specificata: Senza menzione di remissione completa
C83.7	Linfoma di Burkitt	C91.91	Leucemia linfoide non specificata: in remissione completa
C83.8	Altri linfomi non follicolari	C92.00	Leucemia mieloblastica acuta [LMA]: Senza menzione di remissione completa
C83.9	Linfoma non follicolare, non specificato	C92.01	Leucemia mieloblastica acuta [LMA]: in remissione completa
C84.0	Micosi fungoide		
C84.1	Sindrome di Sézary		
C84.4	Linfoma a cellule T periferiche, non classificato		
C84.5	Altri linfomi a cellule T/NK mature		
C84.6	Linfoma anaplastico a grandi cellule, ALK-positivo		
C84.7	Linfoma anaplastico a grandi cellule, ALK-negativo		
C84.8	Linfoma cutaneo a cellule T, non specificato		
C84.9	Linfoma a cellule T/NK mature, non specificato		
C85.1	Linfoma a cellule B non specificato		
C85.2	Linfoma mediastinico (timico) a grandi cellule B		
C85.7	Altri tipi specificati di linfoma non Hodgkin		
C85.9	Linfoma non Hodgkin, non specificato		
C86.0	Linfoma extranodale a cellule T/NK, di tipo nasale		
C86.1	Linfoma epatosplenico a cellule T		

C92.10	Leucemia mieloide cronica [LMC], BCR/ABL-positiva: Senza menzione di remissione completa	C95.11	Leucemia cronica di tipo cellulare non specificato: in remissione completa
C92.11	Leucemia mieloide cronica [LMC], BCR/ABL-positiva: in remissione completa	C95.70	Altra leucemia di tipo cellulare non specificato: Senza menzione di remissione completa
C92.20	Leucemia mieloide cronica atipica BCR/ABL-negativa: Senza menzione di remissione completa	C95.71	Altra leucemia di tipo cellulare non specificato: in remissione completa
C92.21	Leucemia mieloide cronica atipica BCR/ABL-negativa: in remissione completa	C95.90	Leucemia non specificata: Senza menzione di remissione completa
C92.30	Sarcoma mieloide: Senza menzione di remissione completa	C95.91	Leucemia non specificata: in remissione completa
C92.31	Sarcoma mieloide: in remissione completa	C96.0	Istiocitosi a cellule di Langerhans multifocale e multisistemica (disseminata)[malattia di Letterer-Siwe]
C92.40	Leucemia acuta promielocitica [LAP]: Senza menzione di remissione completa	C96.2	Tumore mastocitico maligno
C92.41	Leucemia acuta promielocitica [LAP]: in remissione completa	C96.4	Sarcoma a cellule dendritiche (cellule accessorie)
C92.50	Leucemia acuta mielomonocitica: Senza menzione di remissione completa	C96.7	Altro tumore maligno specificato del tessuto linfoide, ematopoietico e tessuti correlati
C92.51	Leucemia acuta mielomonocitica: in remissione completa	C96.8	Sarcoma istiocitico
C92.60	Leucemia mieloide acuta con anomalia 11q23: Senza menzione di remissione completa	C96.9	Tumore maligno del tessuto linfoide, ematopoietico e tessuti correlati non specificato
C92.61	Leucemia mieloide acuta con anomalia 11q23: in remissione completa	C97	Tumori maligni di sedi indipendenti multiple (primitive)
C92.70	Altra leucemia mieloide: Senza menzione di remissione completa	D09.3	Carcinoma in situ: Tiroide ed altre ghiandole endocrine
C92.71	Altra leucemia mieloide: in remissione completa	D09.7	Carcinoma in situ di altre sedi specificate
C92.80	Leucemia mieloide acuta con displasia multilineare: Senza menzione di remissione completa	D09.9	Carcinoma in situ non specificato
C92.81	Leucemia mieloide acuta con displasia multilineare: in remissione completa	D19.7	Tumore benigno: Tessuto mesoteliale di altre sedi
C92.90	Leucemia mieloide non specificata: Senza menzione di remissione completa	D19.9	Tumore benigno: Tessuto mesoteliale non specificato
C92.91	Leucemia mieloide non specificata: in remissione completa	D36.7	Tumore benigno: Altre sedi specificate
C93.00	Leucemia acuta monoblastica/monocitica: Senza menzione di remissione completa	D36.9	Tumore benigno di sede non specificata
C93.01	Leucemia acuta monoblastica/monocitica: in remissione completa	D45	Policitemia vera
C93.10	Leucemia mielomonocitica cronica: Senza menzione di remissione completa	D46.0	Anemia refrattaria senza sideroblasti ad anello, così definita
C93.11	Leucemia mielomonocitica cronica: in remissione completa	D46.1	Anemia refrattaria con sideroblasti ad anello
C93.30	Leucemia mielomonocitica giovanile: Senza menzione di remissione completa	D46.2	Anemia refrattaria con eccesso di blasti
C93.31	Leucemia mielomonocitica giovanile: in remissione completa	D46.4	Anemia refrattaria non specificata
C93.70	Altra leucemia monocitica: Senza menzione di remissione completa	D46.5	Anemia refrattaria con displasia multilineare
C93.71	Altra leucemia monocitica: in remissione completa	D46.6	Sindrome mielodisplastica con anomalia cromosomica del(5q) isolata
C93.90	Leucemia monocitica non specificata: Senza menzione di remissione completa	D46.7	Altre sindromi mielodisplastiche
C93.91	Leucemia monocitica non specificata: in remissione completa	D46.9	Sindrome mielodisplastica non specificata
C94.00	Leucemia eritroide acuta: Senza menzione di remissione completa	D47.0	Tumori di comportamento incerto o sconosciuto di istiociti e mastociti
C94.01	Leucemia eritroide acuta: in remissione completa	D47.1	Malattia mieloproliferativa cronica
C94.20	Leucemia acuta megacarioblastica: Senza menzione di remissione completa	D47.3	Trombocitemia essenziale (emorragica)
C94.21	Leucemia acuta megacarioblastica: in remissione completa	D47.4	Osteomielifibrosi
C94.30	Leucemia mastocellulare: Senza menzione di remissione completa	D47.5	Leucemia eosinofila cronica [sindrome ipereosinofila]
C94.31	Leucemia mastocellulare: in remissione completa	D47.7	Altri tumori specificati di comportamento incerto o sconosciuto del tessuto linfatico, ematopoietico e dei tessuti correlati
C94.40	Panmielosi acuta con mielofibrosi: Senza menzione di remissione completa	D47.9	Tumore di comportamento incerto o sconosciuto del tessuto linfatico, ematopoietico e tessuti correlati
C94.41	Panmielosi acuta con mielofibrosi: in remissione completa	D48.7	Tumori di comportamento incerto o sconosciuto: Altre sedi specificate
C94.60	Malattia mielodisplastica e mieloproliferativa, non classificabile: Senza menzione di remissione completa	D48.9	Tumore di comportamento incerto o sconosciuto non specificato
C94.61	Malattia mielodisplastica e mieloproliferativa, non classificabile: in remissione completa	D89.1	Crioglobulinemia
C94.70	Altre leucemie specificate: Senza menzione di remissione completa	Q85.8	Altre facomatosi non classificate altrove
C94.71	Altre leucemie specificate: in remissione completa	Q85.9	Facomatosi non specificata
C94.8	Crisi blastica in leucemia mieloide cronica [LMC]	R77.0	Anormalità dell'albumina
C95.00	Leucemia acuta di tipo cellulare non specificato: Senza menzione di remissione completa	R77.1	Anormalità delle globuline
C95.01	Leucemia acuta di tipo cellulare non specificato: in remissione completa	R77.2	Anormalità delle alfafetoproteine
C95.10	Leucemia cronica di tipo cellulare non specificato: Senza menzione di remissione completa	R77.80	Anormalità dell'antigene prostatico specifico [PSA]
		R77.88	Altri risultati anormali di proteine plasmatiche specificate
		R77.9	Risultato anormale, non specificato, delle proteine plasmatiche
		Z03.1	Osservazione per sospetto di tumore maligno
		Z51.0	Seduta di radioterapia
		Z51.1	Seduta di chemioterapia antineoplastica
		Z51.2	Altre chemioterapie
		Z51.82	Seduta combinata di chemioterapia e radioterapia antineoplastica
		Z85.0	Tumore maligno dell'apparato digerente nell'anamnesi personale
		Z85.1	Tumore maligno della trachea, dei bronchi e del polmone nell'anamnesi personale
		Z85.2	Tumore maligno di altri organi dell'apparato respiratorio nell'anamnesi personale
		Z85.3	Tumore maligno della mammella nell'anamnesi personale

Z85.4	Tumore maligno degli organi genitali nell'anamnesi personale	Z85.8	Tumore maligno di altri organi o apparati nell'anamnesi personale
Z85.5	Tumore maligno delle vie urinarie nell'anamnesi personale	Z85.9	Tumore maligno non specificato nell'anamnesi personale
Z85.6	Leucemia nell'anamnesi personale		
Z85.7	Tumore maligno degli organi linfatici ed emopoietici nell'anamnesi personale		

**Procedura per MDC 04 (MDC04-3)**

89.17.10†↔ Polissonnografia

89.17.11†↔ Poligrafia cardiorespiratoria

**ADRG E01****Interventi di revisione, lobectomia bilaterale, ampia resezione polmonare e altri interventi complessi al torace**

Almeno una Procedura nella tabella E01-1 o Beidseitige Prozedur nella tabella E01-2

**DRG E01A****Interventi di revisione, lobectomia bilaterale, ampia resezione polmonare e altri interventi complessi al torace, con CC estremamente gravi**

PCCL &gt; 3

**DRG E01B****Interventi di revisione, lobectomia bilaterale, ampia resezione polmonare e altri interventi complessi al torace, senza CC estremamente gravi****Procedura E01-1**

32.41.12↔	Lobectomia del polmone, per via toracoscopica, senza menzione di linfadenectomia radicale, con dilatazione broncoplastica	32.42.24↔	Lobectomia del polmone, chirurgica a cielo aperto, con linfadenectomia radicale, con dilatazione broncoplastica, con dilatazione angioplastica
32.41.14↔	Lobectomia del polmone, per via toracoscopica, senza menzione di linfadenectomia radicale, con dilatazione broncoplastica nonché dilatazione angioplastica	32.42.42↔	Lobectomia del polmone, bilobectomia, con dilatazione broncoplastica
32.42.12↔	Lobectomia del polmone, chirurgica a cielo aperto, senza linfadenectomia radicale, con dilatazione broncoplastica	32.42.44↔	Lobectomia del polmone, bilobectomia, con dilatazione broncoplastica e angioplastica
32.42.14↔	Lobectomia del polmone, chirurgica a cielo aperto, senza linfadenectomia radicale, con dilatazione broncoplastica nonché dilatazione angioplastica	32.6↔	Dissezione radicale delle strutture toraciche
32.42.22↔	Lobectomia del polmone, chirurgica a cielo aperto, con linfadenectomia radicale, con dilatazione broncoplastica	34.03↔	Riapertura di toracotomia

**Procedura E01-2**

32.30↔	Resezione segmentale del polmone in toracosopia	32.42.12↔	Lobectomia del polmone, chirurgica a cielo aperto, senza linfadenectomia radicale, con dilatazione broncoplastica
32.39↔	Altra resezione segmentale non specificata del polmone	32.42.13↔	Lobectomia del polmone, chirurgica a cielo aperto, senza linfadenectomia radicale, con dilatazione angioplastica
32.41.00↔	Lobectomia del polmone in toracosopia, NAS	32.42.14↔	Lobectomia del polmone, chirurgica a cielo aperto, senza linfadenectomia radicale, con dilatazione broncoplastica nonché dilatazione angioplastica
32.41.10↔	Lobectomia del polmone, per via toracoscopica, senza menzione di linfadenectomia radicale, NAS	32.42.19↔	Lobectomia del polmone, chirurgica a cielo aperto, senza linfadenectomia radicale, altro
32.41.11↔	Lobectomia del polmone, per via toracoscopica, senza menzione di linfadenectomia radicale, senza dilatazione broncoplastica o angioplastica	32.42.20↔	Lobectomia del polmone, chirurgica a cielo aperto, con linfadenectomia radicale, NAS
32.41.12↔	Lobectomia del polmone, per via toracoscopica, senza menzione di linfadenectomia radicale, con dilatazione broncoplastica	32.42.21↔	Lobectomia del polmone, chirurgica a cielo aperto, con linfadenectomia radicale, senza dilatazione broncoplastica o angioplastica
32.41.13↔	Lobectomia del polmone, per via toracoscopica, senza menzione di linfadenectomia radicale, con dilatazione broncoplastica	32.42.22↔	Lobectomia del polmone, chirurgica a cielo aperto, con linfadenectomia radicale, con dilatazione broncoplastica
32.41.14↔	Lobectomia del polmone, per via toracoscopica, senza menzione di linfadenectomia radicale, con dilatazione broncoplastica nonché dilatazione angioplastica	32.42.23↔	Lobectomia del polmone, chirurgica a cielo aperto, con linfadenectomia radicale, con dilatazione angioplastica
32.41.19↔	Lobectomia del polmone, per via toracoscopica, senza menzione di linfadenectomia radicale, altro	32.42.24↔	Lobectomia del polmone, chirurgica a cielo aperto, con linfadenectomia radicale, con dilatazione broncoplastica, con dilatazione angioplastica
32.41.20↔	Lobectomia del polmone, per via toracoscopica, con linfadenectomia radicale, NAS	32.42.29↔	Lobectomia del polmone, chirurgica a cielo aperto, con linfadenectomia radicale, altro
32.41.99↔	Lobectomia del polmone in toracosopia, altro	32.42.30↔	Lobectomia del polmone, allargata
32.42.00↔	Lobectomia del polmone, chirurgica a cielo aperto, NAS	32.42.40↔	Lobectomia del polmone, bilobectomia, NAS
32.42.10↔	Lobectomia del polmone, chirurgica a cielo aperto, senza menzione di linfadenectomia radicale, NAS	32.42.41↔	Lobectomia del polmone, bilobectomia, senza dilatazione broncoplastica o angioplastica
32.42.11↔	Lobectomia del polmone, chirurgica a cielo aperto, senza linfadenectomia radicale, senza dilatazione broncoplastica o angioplastica	32.42.42↔	Lobectomia del polmone, bilobectomia, con dilatazione broncoplastica

32.42.43↔	Lobectomia del polmone, bilobectomia, con dilatazione angioplastica	32.42.49↔	Lobectomia del polmone, bilobectomia, altro
32.42.44↔	Lobectomia del polmone, bilobectomia, con dilatazione broncoplastica e angioplastica	32.42.99↔	Lobectomia del polmone, chirurgica a cielo aperto, altro
		32.49↔	Altra lobectomia del polmone

**ADRG E02 Altre procedure OR sull'apparato respiratorio**

Almeno una Procedura nella tabella E02-1 o almeno una Procedura nella tabella E02-2

**DRG E02A Altre procedure OR sull'apparato respiratorio con intervento impegnativo o età < 16 anni**

Almeno una Procedura nella tabella E02-3 o Età &lt; 16 anni

**DRG E02B Altre procedure OR sull'apparato respiratorio senza intervento impegnativo, età > 15 anni con CC estremamente gravi**

PCCL &gt; 3

**DRG E02C Altre procedure OR sull'apparato respiratorio senza intervento impegnativo, età > 15 anni senza CC estremamente gravi****Procedura E02-1**

01.15↔	Biopsia del cranio	27.62.21↔	Ricostruzione plastica secondaria del palato osseo con innesto osseo
21.5↔	Resezione sottomucosa del setto nasale	27.62.22↔	Ricostruzione plastica secondaria del palato molle
21.61↔	Turbinectomia mediante diatermia o criochirurgia	27.69.00↔	Altra riparazione plastica del palato, NAS
21.69.00↔	Altra turbinectomia, NAS	27.69.10↔	Riparazione plastica del palato molle
21.69.10↔	Turbinectomia e asportazione delle estremità posteriori	27.69.11↔	Riparazione plastica del palato osseo
21.69.11↔	Resezione sottomucosa (turbino-plastica)	27.69.99↔	Altra riparazione plastica del palato, altro
21.69.12↔	Altri interventi sul turbinato nasale inferiore	27.73↔	Riparazione dell'ugola
21.69.99↔	Altra turbinectomia, altro	28.2x.00↔	Tonsillectomia senza adenoidectomia, NAS
21.83.00↔	Ricostruzione totale del naso, NAS	28.2x.10↔	Resezione parziale di tonsilla [tonsillotomia] senza adenoidectomia
21.83.10↔	Rinosettoplastica con correzione di cartilagine o osso, con innesti autologhi locali	28.2x.11↔	Tonsillectomia totale senza adenoidectomia
21.83.11↔	Rinosettoplastica con correzione di cartilagine o osso, con innesti autologhi distali, trapianti allogenici o xenogenici	28.2x.12↔	Tonsillectomia per ascesso
21.83.12↔	Rinosettoplastica con correzione di osso e cartilagine	28.2x.99↔	Tonsillectomia senza adenoidectomia, altro
21.83.20↔	Ricostruzione totale del naso con impianto di materiale alloplastico	28.3x.00↔	Tonsillectomia con adenoidectomia, NAS
21.83.99↔	Ricostruzione totale del naso, altro	28.3x.10↔	Resezione parziale di tonsilla [tonsillotomia] con adenoidectomia
21.84↔	Revisione di rinoplastica	28.3x.11↔	Tonsillectomia totale con adenoidectomia
21.85↔	Rinoplastica di ingrandimento	28.3x.12↔	Tonsillectomia per ascesso con adenoidectomia
21.86.00↔	Rinoplastica delle parti molli, NAS	28.3x.99↔	Tonsillectomia con adenoidectomia, altro
21.86.10↔	Rinoplastica delle parti molli, naso esterno	28.4↔	Asportazione di residuo tonsillare
21.86.11↔	Rinoplastica con lembo locale o distale	28.6↔	Adenoidectomia senza tonsillectomia
21.86.99↔	Rinoplastica delle parti molli, altro	29.33.00↔	Faringectomia (parziale), NAS
21.87↔	Altra rinoplastica	29.33.10↔	Faringectomia parziale, senza ricostruzione
21.88.00↔	Altra plastica del setto, NAS	29.33.11↔	Faringectomia parziale, Ricostruzione con lembo peduncolato regionale o a distanza
21.88.10↔	Plastica del setto, ispessimento del setto	29.33.12↔	Faringectomia parziale, Ricostruzione con innesto libero con anastomosi microvascolare
21.88.11↔	Plastica del setto, Riparazione di scorrimento del setto con lembo mucoso scorrevole	29.33.20↔	Faringectomia totale, Ricostruzione con lembo peduncolato regionale o a distanza
21.88.12↔	Plastica del setto, Correzione plastica senza resezione	29.33.21↔	Faringectomia totale, Ricostruzione con innesto libero con anastomosi microvascolare, innesto intestinale libero o pull-up gastrico
21.88.13↔	Plastica del setto, Correzione plastica con resezione	29.33.99↔	Faringectomia (parziale), altro
21.88.14↔	Plastica del setto, Ricostruzione plastica del setto nasale, con innesto autologo locale (controlaterale)	29.4x.00↔	Intervento di plastica faringea, NAS
21.88.15↔	Plastica del setto, Ricostruzione plastica del setto nasale, con innesti autologhi distali, trapianti allogenici o xenogenici	29.4x.10↔	Intervento di plastica faringea, con mucosa locale o lembo cutaneo libero
21.88.99↔	Altra plastica del setto, altro	29.4x.11↔	Intervento di plastica faringea, con lembo miocutaneo peduncolato
21.89↔	Altri interventi di riparazione e di plastica del naso	29.4x.12↔	Intervento di plastica faringea, con innesto con anastomosi microvascolare, innesto intestinale o pull-up gastrico
21.99.00↔	Altri interventi sul naso, NAS	29.4x.99↔	Intervento di plastica faringea, altro
21.99.10↔	Resezione monolaterale di atresia coanale, transnasale per via endoscopica	29.59↔	Altra riparazione della faringe
21.99.20↔	Resezione bilaterale di atresia coanale, transnasale per via endoscopica	30.01↔	Marsupializzazione di cisti laringea
21.99.99↔	Altri interventi sul naso, altro	30.09.00↔	Altra asportazione o distruzione di lesione o tessuto della laringe, NAS
27.61↔	Sutura di lacerazione del palato		
27.62.12↔	Ricostruzione plastica primaria del palato molle		

30.09.10↔	Altra asportazione o distruzione di lesione o tessuto della laringe senza tirotomia	30.4x.27↔	Laringectomia radicale, con faringectomia e tiroidectomia, ricostruzione con pull-up gastrico
30.09.11↔	Decorticazione / stripping di corde vocali, senza tirotomia	30.4x.29↔	Laringectomia radicale, con faringectomia e tiroidectomia, altra ricostruzione
30.09.20↔	Altra asportazione o distruzione di lesione o tessuto della laringe, mediante tirotomia	30.4x.99↔	Laringectomia radicale, altro
30.09.21↔	Decorticazione / stripping di corde vocali, mediante tirotomia	31.3↔	Altra incisione della laringe o trachea
30.09.99↔	Altra asportazione o distruzione di lesione o tessuto della laringe, altro	31.45↔	Biopsia aperta della laringe o trachea
30.1x.00↔	Emilaringectomia, NAS	31.61↔	Sutura di lacerazione della laringe
30.1x.10↔	Emilaringectomia, sopraglottica orizzontale	31.62↔	Chiusura di fistola della laringe
30.1x.11↔	Emilaringectomia, sopraglottica con asportazione della base della lingua	31.63↔	Revisione di laringostomia
30.1x.99↔	Emilaringectomia, altro	31.64↔	Riparazione di frattura della laringe
30.21↔	Epiglottidectomia	31.69.00↔	Altra riparazione della laringe, NAS
30.22.00↔	Cordectomia, NAS	31.69.10↔	Laringoplastica, NAS
30.22.10↔	Cordectomia, endolaringea	31.69.11↔	Laringoplastica di medializzazione, NAS
30.22.11↔	Cordectomia, mediante tirotomia	31.69.12↔	Laringoplastica di medializzazione, tiroplastica di tipo I
30.22.99↔	Cordectomia, altro	31.69.13↔	Laringoplastica di medializzazione mediante iniezione
30.29.00↔	Altra laringectomia parziale, NAS	31.69.14↔	Laringoplastica di medializzazione, per via esterna
30.29.10↔	Cricoioidoepiglottopessia (CHEP)	31.69.20↔	Plastica di allargamento della glottide (endolaringea)
30.29.11↔	Cricoioidopessia (CHP)	31.69.30↔	Cricotiroidopessia
30.29.20↔	Asportazione parziale faringolaringea	31.69.31↔	Aritenooidopessia
30.29.21↔	Laringectomia parziale frontale (Huet)	31.69.40↔	Costruzione / revisione di neoglottide
30.29.22↔	Laringectomia parziale frontolaterale (Leroux-Robert)	31.69.41↔	Ricostruzione plastica della laringe
30.29.30↔	Aritenoidectomia	31.69.42↔	Ricostruzione plastica di corda vocale
30.29.99↔	Altra laringectomia parziale, altro	31.69.99↔	Altra riparazione della laringe, altro
30.3x.00↔	Laringectomia totale, NAS	31.71↔	Sutura di lacerazione della trachea
30.3x.10↔	Laringectomia totale, senza ricostruzione	31.72↔	Chiusura di fistola esterna della trachea
30.3x.11↔	Laringectomia totale, ricostruzione con mucosa locale	31.73↔	Chiusura di altra fistola della trachea
30.3x.12↔	Laringectomia totale, ricostruzione con innesto non vascolarizzato	31.75↔	Ricostruzione della trachea e costruzione di laringe artificiale
30.3x.13↔	Laringectomia totale, ricostruzione con lembo regionale pedunculato	31.79.00↔	Altri interventi di riparazione e di plastica sulla trachea, NAS
30.3x.14↔	Laringectomia totale, ricostruzione con lembo a distanza pedunculato	31.79.11↔	Ricostruzione plastica (trapianto di trachea)
30.3x.15↔	Laringectomia totale, ricostruzione con innesto libero con anastomosi microvascolare	31.79.12↔	Tracheopessia
30.3x.16↔	Laringectomia totale, ricostruzione con innesto intestinale libero	31.79.13↔	Anastomosi termino-terminale della trachea (per lacerazione)
30.3x.17↔	Laringectomia totale, ricostruzione con pull-up gastrico	31.79.14↔	Resezione cricotracheale
30.3x.19↔	Laringectomia totale, altra ricostruzione	31.79.15↔	Altra ricostruzione (plastica) della trachea per stenosi tracheale
30.3x.99↔	Laringectomia totale, altro	31.79.99↔	Altri interventi di riparazione e di plastica sulla trachea, altro
30.4x.00↔	Laringectomia radicale, NAS	31.92↔	Lisi di aderenze della trachea o della laringe
30.4x.10↔	Laringectomia radicale, con faringectomia, senza ricostruzione	31.98↔	Altri interventi sulla laringe
30.4x.11↔	Laringectomia radicale, con faringectomia, ricostruzione con mucosa locale	31.99.00↔	Altri interventi sulla trachea, NAS
30.4x.12↔	Laringectomia radicale, con faringectomia, ricostruzione con innesto non vascolarizzato	31.99.99↔	Altri interventi sulla trachea, altro
30.4x.13↔	Laringectomia radicale, con faringectomia, ricostruzione con lembo regionale pedunculato	33.0↔	Incisione di bronco
30.4x.14↔	Laringectomia radicale, con faringectomia, ricostruzione con lembo pedunculato	34.03↔	Riapertura di toracotomia
30.4x.15↔	Laringectomia radicale, con faringectomia, ricostruzione con innesto libero con anastomosi microvascolare	34.1↔	Incisione del mediastino
30.4x.16↔	Laringectomia radicale, con faringectomia, ricostruzione con innesto intestinale libero	34.20↔	Biopsia della pleura in toracosopia
30.4x.17↔	Laringectomia radicale, con faringectomia, ricostruzione con pull-up gastrico	34.21.00↔	Toracosopia transpleurica, NAS
30.4x.19↔	Laringectomia radicale, con faringectomia, altra ricostruzione	34.21.10↔	Toracosopia transpleurica, primo intervento
30.4x.20↔	Laringectomia radicale, con faringectomia e tiroidectomia, senza ricostruzione	34.21.20↔	Toracosopia transpleurica, reintervento
30.4x.21↔	Laringectomia radicale, con faringectomia e tiroidectomia, ricostruzione con mucosa locale	34.21.99↔	Toracosopia transpleurica, altro
30.4x.22↔	Laringectomia radicale, con faringectomia e tiroidectomia, ricostruzione con innesto non vascolarizzato	34.22↔	Mediastinoscopia
30.4x.23↔	Laringectomia radicale, con faringectomia e tiroidectomia, ricostruzione con lembo regionale pedunculato	34.23.20↔	Biopsia a cielo aperto della parete toracica
30.4x.24↔	Laringectomia radicale, con faringectomia e tiroidectomia, ricostruzione con lembo pedunculato	34.26↔	Biopsia del mediastino a cielo aperto
30.4x.25↔	Laringectomia radicale, con faringectomia e tiroidectomia, ricostruzione con innesto libero con anastomosi microvascolare	34.3x.00↔	Asportazione o distruzione di lesione o tessuto del mediastino, NAS
30.4x.26↔	Laringectomia radicale, con faringectomia e tiroidectomia, ricostruzione con innesto intestinale libero	34.3x.10↔	Asportazione di lesione o tessuto del mediastino
		34.3x.20↔	Resezione di lesione o tessuto del mediastino, NAS
		34.3x.21↔	Resezione di lesione o tessuto del mediastino, senza resezione di organi mediastinici
		34.3x.22↔	Resezione di lesione o tessuto del mediastino, con resezione polmonare o resezione parziale della parete toracica
		34.3x.23↔	Resezione di lesione o tessuto del mediastino, con resezione parziale del pericardio
		34.3x.24↔	Resezione di lesione o tessuto del mediastino, con sostituzione vascolare mediante protesi
		34.3x.25↔	Resezione di lesione o tessuto del mediastino, con resezione polmonare e sostituzione vascolare
		34.3x.26↔	Resezione di lesione o tessuto del mediastino, con resezione polmonare e resezione parziale del pericardio
		34.3x.27↔	Resezione di lesione o tessuto del mediastino, con resezione parziale del pericardio e sostituzione vascolare
		34.3x.28↔	Resezione di lesione o tessuto del mediastino, con resezione parziale di polmone e pericardio e sostituzione vascolare
		34.3x.29↔	Resezione di lesione o tessuto del mediastino, altro

34.3x.30↔	Distruzione di lesione o tessuto del mediastino	39.0x.13↔	Anastomosi polmonare sinistra-polmonare destra
34.3x.99↔	Asportazione o distruzione di lesione o tessuto del mediastino, altro	39.0x.20↔	Shunt protesico polmonare-aorta, centrale
34.4x.00↔	Asportazione o distruzione di lesione della parete toracica, NAS	39.0x.21↔	Shunt protesico polmonare-aorta, periferico
34.4x.10↔	Asportazione di lesione della parete toracica	39.0x.23↔	Banding dell'arteria polmonare
34.4x.20↔	Resezione parziale di lesione della parete toracica, NAS	39.0x.24↔	Shunt arterioso sistemico-polmonare, intervento di Damus-Kay-Stansel
34.4x.21↔	Resezione parziale di lesione della parete toracica, senza ricostruzione	39.0x.99↔	Shunt arterioso sistemico-polmonare, altro
34.4x.22↔	Resezione parziale di lesione della parete toracica, con ricostruzione	39.49.00↔	Altra revisione di interventi vascolari, NAS
34.4x.30↔	Resezione di lesione della parete toracica, asportazione completa dello sterno, NAS	39.49.10↔	Revisione di anastomosi vascolare
34.4x.31↔	Resezione di lesione della parete toracica, asportazione completa dello sterno, senza ricostruzione	39.49.20↔	Revisione di impianto vascolare
34.4x.32↔	Resezione di lesione della parete toracica, asportazione completa dello sterno, con ricostruzione	39.49.21↔	Sostituzione di impianto vascolare
34.4x.40↔	Distruzione di lesione della parete toracica	39.49.22↔	Rimozione di impianto vascolare
34.4x.99↔	Asportazione o distruzione di lesione della parete toracica, altro	39.49.30↔	Sostituzione di condotto cardiaco
34.6x.00↔	Pleurodesi, NAS	39.49.99↔	Altra revisione di interventi vascolari, altro
34.6x.11↔	Pleurodesi, chirurgica a cielo aperto, senza decorticazione	39.59.00↔	Altra riparazione di vasi, NAS
34.6x.12↔	Pleurodesi, chirurgica a cielo aperto, con decorticazione	39.59.10↔	Trasposizione di arterie, NAS
34.6x.13↔	Pleurodesi, chirurgica a cielo aperto, con talcaggio	39.59.11↔	Trasposizione del tratto extracranico dell'arteria vertebrale
34.6x.19↔	Pleurodesi, chirurgica a cielo aperto, altro	39.59.12↔	Trasposizione di altre arterie extracraniche del capo e del collo
34.6x.20↔	Pleurodesi, per via toracoscopica, NAS	39.59.13↔	Trasposizione di arterie dell'arto superiore
34.6x.21↔	Pleurodesi, per via toracoscopica, senza decorticazione	39.59.14↔	Trasposizione di arterie toraciche
34.6x.22↔	Pleurodesi, per via toracoscopica, con decorticazione	39.59.15↔	Trasposizione dell'arteria gastrica, arteria epatica e arteria splenica
34.6x.23↔	Pleurodesi, per via toracoscopica, con talcaggio	39.59.16↔	Trasposizione dell'arteria renale
34.6x.29↔	Pleurodesi, per via toracoscopica, altro	39.59.17↔	Trasposizione dell'arteria mesenterica
34.6x.99↔	Pleurodesi, altro	39.59.18↔	Trasposizione di altre arterie viscerali
34.85↔	Impianto di pace-maker diaframmatico	39.59.19↔	Trasposizione dell'arteria iliaca
34.89.00↔	Altri interventi sul diaframma, NAS	39.59.20↔	Trasposizione di altre arterie addominali
34.89.10↔	Altri interventi sul diaframma, incisione	39.59.21↔	Trasposizione di arterie dell'arto inferiore
34.89.99↔	Altri interventi sul diaframma, altro	39.59.29↔	Trasposizione di arterie, altro
34.93↔	Riparazione della pleura	39.59.30↔	Altra riparazione di vasi del capo e del collo, NAS
34.99.00↔	Altri interventi sul torace, NAS	39.59.31↔	Altra riparazione di vasi intracranici
34.99.10↔	Prelievo di cartilagine costale per innesto	39.59.32↔	Altra riparazione del tratto extracranico dell'arteria vertebrale
34.99.99↔	Altri interventi sul torace, altro	39.59.33↔	Altra riparazione di arterie extracraniche del capo e del collo, altro
37.31.00↔	Pericardiectomia, NAS	39.59.34↔	Altra riparazione della vena giugulare
37.31.10↔	Pericardiectomia, parziale	39.59.39↔	Altra riparazione di vasi del capo e del collo, altro
37.31.20↔	Pericardiectomia, totale	39.59.40↔	Altra riparazione di vasi dell'arto superiore, NAS
37.31.30↔	Adesiolisi del pericardio	39.59.41↔	Altra riparazione di arterie dell'arto superiore, NAS
37.31.99↔	Pericardiectomia, altro	39.59.42↔	Altra riparazione della vena succlavia, vena ascellare e vena brachiocefalica
38.65.00↔	Altra asportazione di vasi toracici, NAS	39.59.48↔	Altra riparazione di altre vene profonde dell'arto superiore
38.65.10↔	Altra asportazione di arterie toraciche	39.59.49↔	Altra riparazione di vasi dell'arto superiore, altro
38.65.20↔	Altra asportazione di vene toraciche, NAS	39.59.50↔	Altra riparazione di vasi toracici, NAS
38.65.21↔	Altra asportazione della vena cava superiore	39.59.51↔	Altra riparazione dell'aorta toracica
38.65.22↔	Altra asportazione di altre vene toraciche profonde	39.59.52↔	Altra riparazione dell'arteria polmonare
38.65.29↔	Altra asportazione di vene toraciche, altro	39.59.53↔	Altra riparazione di arterie toraciche, altro
38.65.99↔	Altra asportazione di vasi toracici, altro	39.59.54↔	Altra riparazione della vena polmonare
38.67.00↔	Altra asportazione di vene addominali, NAS	39.59.55↔	Altra riparazione della vena cava superiore
38.67.10↔	Altra asportazione di vene addominali profonde, NAS	39.59.59↔	Altra riparazione di vasi toracici, altro
38.67.11↔	Altra asportazione della vena cava inferiore	39.59.60↔	Altra riparazione di arterie addominali, NAS
38.67.12↔	Altra asportazione della vena iliaca	39.59.61↔	Altra riparazione dell'aorta addominale
38.67.19↔	Altra asportazione di vene addominali profonde, altro	39.59.62↔	Altra riparazione del tronco celiaco
38.67.99↔	Altra asportazione di vene addominali, altro	39.59.63↔	Altra riparazione dell'arteria gastrica
38.7x.10↔	Interruzione chirurgica della vena cava, NAS	39.59.64↔	Altra riparazione dell'arteria epatica
38.7x.11↔	Inserzione di filtro antiemboli nella vena cava, chirurgica	39.59.65↔	Altra riparazione dell'arteria splenica
38.7x.12↔	Rimozione di filtro antiemboli nella vena cava, chirurgica	39.59.66↔	Altra riparazione dell'arteria renale
38.7x.13↔	Legatura o plicatura della vena cava, chirurgica	39.59.67↔	Altra riparazione dell'arteria mesenterica
38.7x.19↔	Interruzione chirurgica della vena cava, chirurgica, altro	39.59.68↔	Altra riparazione dell'arteria iliaca
38.87.00↔	Altra occlusione chirurgica di vene addominali, NAS	39.59.69↔	Altra riparazione di arterie addominali, altro
38.87.10↔	Altra occlusione chirurgica di vene addominali profonde, NAS	39.59.70↔	Altra riparazione di vene addominali, NAS
38.87.11↔	Altra occlusione chirurgica della vena cava inferiore	39.59.71↔	Altra riparazione della vena cava inferiore
38.87.12↔	Altra occlusione chirurgica della vena iliaca comune e iliaca interna	39.59.72↔	Altra riparazione della vena iliaca
38.87.19↔	Altra occlusione chirurgica di vene addominali profonde, altro	39.59.79↔	Altra riparazione di vene addominali, altro
38.87.99↔	Altra occlusione chirurgica di vene addominali, altro	39.59.80↔	Altra riparazione di vasi dell'arto inferiore, NAS
39.0x.00↔	Shunt arterioso sistemico-polmonare, NAS	39.59.81↔	Altra riparazione di arterie dell'arto inferiore
39.0x.10↔	Anastomosi succlavia-polmonare (Blalock-Taussig)	39.59.82↔	Altra riparazione della vena femorale
39.0x.11↔	Anastomosi aorta-polmonare destra (Waterston-Cooley)	39.59.83↔	Altra riparazione della vena poplitea
39.0x.12↔	Anastomosi aorta discendente-polmonare sinistra (Potts-Smith)	39.59.88↔	Altra riparazione di altre vene profonde dell'arto inferiore
		39.59.89↔	Altra riparazione di vasi dell'arto inferiore, altro
		39.59.90↔	Altra riparazione di vasi, valvuloplastica venosa

39.59.99↔	Altra riparazione di vasi, altro	40.29.81↔	Asportazione di più stazioni linfonodali addominali (con biopsia epatica), chirurgica a cielo aperto [laparotomia di staging]
39.8x.00↔	Interventi sul globo carotideo, sul seno carotideo e su altri glomi vascolari, NAS	40.29.82↔	Asportazione di più stazioni linfonodali addominali (con biopsia epatica), per via laparoscopica [laparoscopia di staging]
39.8x.10↔	Esplorazione del globo carotideo e di altri glomi vascolari	40.29.89↔	Asportazione di più stazioni linfonodali addominali (con biopsia epatica), altro
39.8x.11↔	Asportazione del globo carotideo e di altri glomi vascolari	40.29.99↔	Asportazione semplice di altre strutture linfatiche, altro
39.8x.20↔	Impianto o sostituzione di generatore di impulsi per l'attivazione del baroriflesso	40.3x.00↔	Asportazione di linfonodi regionali, NAS
39.8x.21↔	Revisione (senza sostituzione) di generatore di impulsi per l'attivazione del baroriflesso	40.3x.09↔	Asportazione di linfonodi regionali, altro
39.8x.22↔	Rimozione di generatore di impulsi per l'attivazione del baroriflesso	40.3x.10↔	Linfadenectomia regionale quale intervento indipendente, NAS
39.8x.30↔	Impianto o sostituzione di elettrodo(i) per l'attivazione del baroriflesso	40.3x.11↔	Linfadenectomia regionale quale intervento indipendente, cervicale
39.8x.31↔	Revisione (senza sostituzione) di elettrodo(i) per l'attivazione del baroriflesso	40.3x.12↔	Linfadenectomia regionale quale intervento indipendente, ascellare
39.8x.32↔	Rimozione di elettrodo(i) per l'attivazione del baroriflesso	40.3x.13↔	Linfadenectomia regionale quale intervento indipendente, para-aortica, pelvica, otturatoria o iliaca
39.8x.99↔	Interventi sul globo carotideo, sul seno carotideo e su altri glomi vascolari, altro	40.3x.14↔	Linfadenectomia regionale quale intervento indipendente, inguinale, chirurgica a cielo aperto
39.99.00↔	Altri interventi sui vasi, NAS	40.3x.15↔	Linfadenectomia regionale quale intervento indipendente, inguinale, per via laparoscopica
39.99.10↔	Aortopessia	40.3x.16↔	Linfadenectomia regionale quale intervento indipendente, mediastinica e peribronchiale
39.99.20↔	Interventi per anomalie vascolari congenite, NAS	40.3x.19↔	Linfadenectomia regionale quale intervento indipendente, altro
39.99.21↔	Interventi per anomalie congenite dell'istmo aortico (stenosi) o per arco aortico interrotto	40.3x.20↔	Linfadenectomia regionale in corso di altro intervento, NAS
39.99.22↔	Interventi per anomalie congenite dell'arteria o vena polmonare o per arteria lusoria	40.3x.21↔	Linfadenectomia regionale in corso di altro intervento, cervicale
39.99.23↔	Interventi per anomalie congenite della vena cava	40.3x.22↔	Linfadenectomia regionale in corso di altro intervento, ascellare
39.99.24↔	Interventi per unifocalizzazione di vasi collaterali congeniti	40.3x.23↔	Linfadenectomia regionale in corso di altro intervento, para-aortica, pelvica o iliaca
39.99.30↔	Intervento di occlusione mediante catetere del dotto arterioso di Botallo, NAS	40.3x.24↔	Linfadenectomia regionale in corso di altro intervento, otturatoria
39.99.31↔	Intervento di occlusione mediante catetere del dotto arterioso di Botallo, con spirale (coil)	40.3x.25↔	Linfadenectomia regionale in corso di altro intervento, inguinale
39.99.32↔	Intervento di occlusione mediante catetere del dotto arterioso di Botallo, con Amplatzer duct occluder	40.3x.26↔	Linfadenectomia regionale in corso di altro intervento, mediastinica e peribronchiale
39.99.38↔	Intervento di occlusione mediante catetere del dotto arterioso di Botallo, altro	40.3x.29↔	Linfadenectomia regionale in corso di altro intervento, altro
39.99.39↔	Interventi per altre anomalie vascolari congenite	40.40↔	Dissezione radicale del collo, NAS
39.99.99↔	Altri interventi sui vasi, altro	40.41.00↔	Dissezione radicale del collo monolaterale, NAS
40.11.10↔	Biopsia a cielo aperto (mediante incisione) di linfonodo mediastinico, paraaortico, iliaco o pelvico	40.41.10↔	Dissezione selettiva (funzionale) del collo, sopraomoioidea (regione I-III)
40.11.11↔	Biopsia a cielo aperto (mediante incisione) di linfonodo cervicale, sopraclavicolare, ascellare o inguinale	40.41.11↔	Dissezione selettiva (funzionale) del collo, laterale (regione II-IV)
40.21.00↔	Asportazione di linfonodo cervicale profondo, NAS	40.41.12↔	Dissezione selettiva (funzionale) del collo, anterolaterale (regione I-IV)
40.21.10↔	Asportazione di singoli linfonodi e vasi linfatici, cervicali, senza marcatura	40.41.13↔	Dissezione selettiva (funzionale) del collo, posterolaterale (regione II-V)
40.21.11↔	Asportazione di singoli linfonodi e vasi linfatici, cervicali, con marcatura con radionuclidi o colorante (linfadenectomia del linfonodo sentinella)	40.41.14↔	Dissezione selettiva (funzionale) del collo, centrale (regione VI)
40.21.99↔	Asportazione di linfonodo cervicale profondo, altro	40.41.20↔	Dissezione radicale del collo (incl. modificata)
40.23.00↔	Asportazione di linfonodo ascellare, NAS	40.41.21↔	Dissezione allargata del collo
40.23.10↔	Asportazione di linfonodo ascellare, senza marcatura	40.41.99↔	Dissezione radicale del collo monolaterale, altro
40.23.11↔	Asportazione di linfonodo ascellare, con marcatura con radionuclidi o colorante (linfadenectomia del linfonodo sentinella)	40.9x.00↔	Altri interventi sulle strutture linfatiche, NAS
40.23.99↔	Asportazione di linfonodo ascellare, altro	40.9x.10↔	Anastomosi per correzione di linfedema
40.24.00↔	Asportazione di linfonodo inguinale, NAS	40.9x.20↔	Incisione di linfocele
40.24.10↔	Asportazione di linfonodo inguinale, chirurgica a cielo aperto, senza marcatura	40.9x.30↔	Drenaggio di linfedema
40.24.11↔	Asportazione di linfonodo inguinale, con marcatura con radionuclidi o colorante (linfadenectomia del linfonodo sentinella)	40.9x.40↔	Puntura terapeutica percutanea di linfocele
40.24.20↔	Asportazione di linfonodo inguinale, per via laparoscopica	40.9x.99↔	Altri interventi sulle strutture linfatiche, altro
40.24.99↔	Asportazione di linfonodo inguinale, altro	50.12↔	Biopsia a cielo aperto del fegato
40.29.00↔	Asportazione semplice di altre strutture linfatiche, NAS	50.14↔	Biopsia laparoscopica del fegato
40.29.10↔	Asportazione di linfonodo mediastinico, NAS	54.99.00↔	Altri interventi sulla regione addominale, NAS
40.29.11↔	Asportazione di linfonodo mediastinico, chirurgica a cielo aperto	54.99.30↔	Altri interventi sulla regione addominale, Asportazione di tessuto dalla regione addominale non attribuibile con sicurezza a un organo
40.29.12↔	Asportazione di linfonodo mediastinico, per via toracoscopica	54.99.31↔	Debulking laparoscopico
40.29.19↔	Asportazione di linfonodo mediastinico, altro	54.99.40↔	Altri interventi sulla regione addominale, Revisione di fistola cutaneoepitoneale (cateterismo permanente)
40.29.20↔	Asportazione di linfonodo para-aortico	54.99.41↔	Altri interventi sulla regione addominale, Asportazione o chiusura di fistola cutaneoepitoneale (cateterismo permanente)
40.29.30↔	Asportazione di linfonodo iliaco	54.99.50↔	Altri interventi sulla regione addominale, Chiusura temporanea della parete addominale
40.29.70↔	Asportazione di linfangioma o di igroma cistico	54.99.60↔	Altri interventi sulla regione addominale, Lombotomia
40.29.80↔	Asportazione di più stazioni linfonodali addominali (con biopsia epatica), NAS	54.99.61↔	Altri interventi sulla regione addominale, Rilombotomia
		54.99.81↔	Revisione di cateteri con pompa automatica, programmabile e ricaricabile per il drenaggio continuo di liquido ascitico

54.99.82↔	Rimozione di ostruzione meccanica di cateteri con pompa automatica, programmabile e ricaricabile per il drenaggio continuo di liquido ascitico	77.45.20↔	Biopsia del femore, Biopsia a cielo aperto
54.99.99↔	Altri interventi sulla regione addominale, altro	77.45.99↔	Biopsia del femore, altro
54.a0↔	Interventi nello spazio retroperitoneale, NAS	77.46.00↔	Biopsia della rotula, NAS
54.a1↔	Asportazione e distruzione di tessuto retroperitoneale	77.46.20↔	Biopsia della rotula, Biopsia a cielo aperto
54.a9↔	Interventi nello spazio retroperitoneale, altro	77.46.99↔	Biopsia della rotula, altro
76.11.00↔	Biopsia delle ossa facciali, NAS	77.47.00↔	Biopsia della tibia e fibula, NAS
76.11.11↔	Biopsia a cielo aperto (con incisione) delle ossa facciali	77.47.20↔	Biopsia della tibia e fibula, Biopsia a cielo aperto
76.11.99↔	Biopsia delle ossa facciali, altro	77.47.99↔	Biopsia della tibia e fibula, altro
76.19.11↔	Biopsia a cielo aperto (con incisione) dell'articolazione temporomandibolare	77.48.00↔	Biopsia del tarso e metatarso, NAS
77.01.00↔	Sequestrectomia della scapola, clavicola e torace [coste e sterno], NAS	77.48.20↔	Biopsia del tarso e metatarso, Biopsia a cielo aperto
77.01.10↔	Sequestrectomia della scapola e della clavicola, senza impianto di sistema di somministrazione farmacologica	77.48.99↔	Biopsia del tarso e metatarso, altro
77.01.11↔	Sequestrectomia della scapola e della clavicola, con impianto di sistema di somministrazione farmacologica	77.49.00↔	Biopsia di altre ossa specificate, escluse quelle facciali, NAS
77.01.20↔	Sequestrectomia di coste e sterno, senza impianto di sistema di somministrazione farmacologica	77.49.21↔	Biopsia di altre ossa specificate, escluse quelle facciali, Biopsia della colonna vertebrale, Biopsia a cielo aperto
77.01.21↔	Sequestrectomia di coste e sterno, con impianto di sistema di somministrazione farmacologica	77.49.41↔	Biopsia di altre ossa specificate, escluse quelle facciali, Biopsia di falangi dei piedi, Biopsia a cielo aperto
77.01.99↔	Sequestrectomia della scapola, clavicola e torace [coste e sterno], altro	77.49.91↔	Biopsia di altre ossa specificate, escluse quelle facciali, Biopsia a cielo aperto
77.11.00↔	Altra incisione della scapola, della clavicola, delle coste e dello sterno senza sezione, NAS	77.49.99↔	Biopsia di altre ossa specificate, escluse quelle facciali, altro
77.11.10↔	Incisione della scapola e della clavicola, Esplorazione e trapanazione	77.61.10↔	Asportazione locale di lesione o tessuto della scapola e della clavicola
77.11.11↔	Incisione della scapola e della clavicola, Rimozione di corpo estraneo	77.61.11↔	Asportazione locale di lesione o tessuto di una costa
77.11.12↔	Incisione della scapola e della clavicola, Impianto e rimozione di sistema di somministrazione farmacologica	77.61.12↔	Asportazione locale di lesione o tessuto dello sterno
77.11.13↔	Incisione della scapola e della clavicola, Drenaggio	77.61.20↔	Sbrigliamento della scapola e della clavicola
77.11.20↔	Incisione delle coste e dello sterno, Esplorazione e trapanazione	77.81.11↔	Altra osteotomia parziale di una costa
77.11.21↔	Incisione delle coste e dello sterno, Rimozione di corpo estraneo	77.81.12↔	Altra osteotomia parziale dello sterno
77.11.22↔	Incisione delle coste e dello sterno, Impianto e rimozione di sistema di somministrazione farmacologica	77.91.11↔	Osteotomia totale di una costa
77.11.23↔	Incisione delle coste e dello sterno, Drenaggio	77.91.12↔	Osteotomia totale di una costa cervicale
77.11.99↔	Altra incisione della scapola, della clavicola, delle coste e dello sterno senza sezione, altro	77.91.13↔	Osteotomia totale dello sterno
77.21.00↔	Osteotomia cuneiforme della scapola, della clavicola, delle coste e dello sterno, NAS	78.01.20↔	Innesto osseo delle coste e dello sterno, ogni intervento
77.21.10↔	Osteotomia cuneiforme della scapola	78.10↔	Applicazione di fissatore esterno in sede non specificata
77.21.11↔	Osteotomia cuneiforme della clavicola	78.11.10↔	Riduzione chiusa di frattura della scapola e della clavicola con fissatore esterno
77.21.20↔	Osteotomia cuneiforme di una costa	78.11.11↔	Riduzione aperta di frattura semplice della scapola e della clavicola con fissatore esterno
77.21.21↔	Osteotomia cuneiforme dello sterno	78.11.12↔	Riduzione aperta di frattura pluriframmentaria della scapola e della clavicola con fissatore esterno
77.21.99↔	Osteotomia cuneiforme della scapola, della clavicola, delle coste e dello sterno, altro	78.11.20↔	Riduzione chiusa di frattura delle coste e dello sterno con fissatore esterno
77.31.00↔	Altra sezione della scapola, della clavicola, delle coste e dello sterno, NAS	78.11.21↔	Riduzione aperta di frattura delle coste e dello sterno con fissatore esterno
77.31.10↔	Altra sezione della scapola	78.12.10↔	Riduzione chiusa di frattura dell'omero prossimale con fissatore esterno
77.31.11↔	Altra sezione della clavicola	78.12.11↔	Riduzione aperta di frattura dell'omero prossimale con fissatore esterno
77.31.99↔	Altra sezione della scapola, della clavicola, delle coste e dello sterno, altro	78.19.90↔	Riduzione chiusa di frattura di altre ossa specificate con fissatore esterno
77.40.20↔	Biopsia dell'osso, sede non specificata, Biopsia a cielo aperto	78.19.91↔	Riduzione aperta di frattura di altre ossa specificate con fissatore esterno
77.40.99↔	Biopsia dell'osso, sede non specificata, altro	78.19.99↔	Applicazione di fissatore esterno di altre ossa specificate, escluse quelle facciali (Incl Riduzione di frattura), altro
77.41.00↔	Biopsia della scapola, della clavicola, delle coste e dello sterno, NAS	78.41.20↔	Altri interventi di riparazione o plastica su coste e sterno
77.41.20↔	Biopsia della scapola, della clavicola, delle coste e dello sterno, Biopsia a cielo aperto	78.41.30↔	Altri interventi di riparazione o plastica su scapola, clavicola, coste e sterno, Impianto di protesi verticali espandibili in titanio (VEPTR)
77.41.99↔	Biopsia della scapola, della clavicola, delle coste e dello sterno, altro	78.51.00↔	Fissazione interna di scapola, della clavicola, delle coste e dello sterno senza riduzione di frattura, NAS
77.42.00↔	Biopsia dell'omero, NAS	78.51.10↔	Revisione (senza sostituzione) di materiale di osteosintesi di scapola, clavicola, coste e sterno
77.42.20↔	Biopsia dell'omero, Biopsia a cielo aperto	78.51.99↔	Fissazione interna di scapola, della clavicola, delle coste e dello sterno senza riduzione di frattura, altro
77.42.99↔	Biopsia dell'omero, altro	78.59.00↔	Fissazione interna di altre ossa specificate, senza riduzione di frattura, escluse quelle facciali, NAS
77.43.00↔	Biopsia del radio e dell'ulna, NAS	78.59.90↔	Revisione (senza sostituzione) di materiale di osteosintesi di altre ossa specificate, escluse quelle facciali
77.43.20↔	Biopsia del radio e dell'ulna, Biopsia a cielo aperto	78.59.99↔	Fissazione interna di altre ossa specificate, senza riduzione di frattura, escluse quelle facciali, altro
77.43.99↔	Biopsia del radio e dell'ulna, altro	78.61.05↔	Rimozione di dispositivo impiantato da scapola, clavicola, coste e sterno, Rimozione di sostituto osseo (parziale) da scapola, clavicola, coste e sterno
77.44.00↔	Biopsia del carpo e del metacarpo, NAS	78.61.11↔	Rimozione di dispositivo impiantato da coste e sterno
77.44.20↔	Biopsia del carpo e del metacarpo, Biopsia a cielo aperto	78.90↔	Inserzione di stimolatore di crescita ossea, sede non specificata
77.44.99↔	Biopsia del carpo e del metacarpo, altro		
77.45.00↔	Biopsia del femore, NAS		



78.91↔	Inserzione di stimolatore di crescita ossea su clavicola, coste e sterno	83.03.16↔	Borsotomia, Estremità inferiore
78.97↔	Inserzione di stimolatore di crescita ossea sulla tibia e fibula	83.03.19↔	Borsotomia, Altra localizzazione
78.99↔	Inserzione di stimolatore di crescita ossea su altre ossa specificate, escluse quelle facciali	83.09.10↔	Rimozione di corpo estraneo da muscolo, tendine o fascia, Testa e collo
80.31.00↔	Biopsia delle strutture articolari della spalla, NAS	83.09.11↔	Rimozione di corpo estraneo da muscolo, tendine o fascia, Spalla e ascella
80.31.20↔	Biopsia artroscopica delle strutture articolari della spalla	83.09.12↔	Rimozione di corpo estraneo da muscolo, tendine o fascia, Braccio e gomito
80.31.30↔	Biopsia a cielo aperto delle strutture articolari della spalla	83.09.13↔	Rimozione di corpo estraneo da muscolo, tendine o fascia, Avambraccio
80.31.99↔	Biopsia delle strutture articolari della spalla, altro	83.09.14↔	Rimozione di corpo estraneo da muscolo, tendine o fascia, Parete toracica, addome e dorso
80.32.00↔	Biopsia delle strutture articolari del gomito, NAS	83.09.15↔	Rimozione di corpo estraneo da muscolo, tendine o fascia, Regione inguinale e genitale e natiche
80.32.20↔	Biopsia artroscopica delle strutture articolari del gomito	83.09.16↔	Rimozione di corpo estraneo da muscolo, tendine o fascia, Estremità inferiore
80.32.30↔	Biopsia a cielo aperto delle strutture articolari del gomito	83.09.19↔	Rimozione di corpo estraneo da muscolo, tendine o fascia, Altra localizzazione
80.32.99↔	Biopsia delle strutture articolari del gomito, altro	83.09.90↔	Altra incisione dei tessuti molli, Testa e collo
80.33.00↔	Biopsia delle strutture articolari del polso, NAS	83.09.91↔	Altra incisione dei tessuti molli, Spalla e ascella
80.33.20↔	Biopsia artroscopica delle strutture articolari del polso	83.09.92↔	Altra incisione dei tessuti molli, Braccio e gomito
80.33.30↔	Biopsia a cielo aperto delle strutture articolari del polso	83.09.93↔	Altra incisione dei tessuti molli, Avambraccio
80.33.99↔	Biopsia delle strutture articolari del polso, altro	83.09.94↔	Altra incisione dei tessuti molli, Parete toracica, addome e dorso
80.34.00↔	Biopsia delle strutture articolari della mano e delle dita della mano, NAS	83.09.95↔	Altra incisione dei tessuti molli, Regione inguinale e genitale e natiche
80.34.20↔	Biopsia artroscopica delle strutture articolari della mano e delle dita della mano	83.09.96↔	Altra incisione dei tessuti molli, Estremità inferiore
80.34.30↔	Biopsia a cielo aperto delle strutture articolari della mano e delle dita della mano	83.09.97↔	Altra incisione dei tessuti molli, Altra localizzazione
80.34.99↔	Biopsia delle strutture articolari della mano e delle dita della mano, altro	83.11↔	Achillotenotomia
80.36.00↔	Biopsia delle strutture articolari del ginocchio, NAS	83.12↔	Tenotomia degli adduttori dell'anca
80.36.20↔	Biopsia artroscopica delle strutture articolari del ginocchio	83.13.10↔	Incisione di tendine, Testa e collo
80.36.30↔	Biopsia a cielo aperto delle strutture articolari del ginocchio	83.13.11↔	Incisione di tendine, Spalla e ascella
80.36.99↔	Biopsia delle strutture articolari del ginocchio, altro	83.13.12↔	Incisione di tendine, Braccio e gomito
80.37.00↔	Biopsia delle strutture articolari della caviglia, NAS	83.13.13↔	Incisione di tendine, Avambraccio
80.37.20↔	Biopsia artroscopica delle strutture articolari della caviglia	83.13.14↔	Incisione di tendine, Parete toracica, addome e dorso
80.37.30↔	Biopsia a cielo aperto delle strutture articolari della caviglia	83.13.15↔	Incisione di tendine, Regione inguinale e genitale e natiche
80.37.99↔	Biopsia delle strutture articolari della caviglia, altro	83.13.16↔	Incisione di tendine, Estremità inferiore
80.38.00↔	Biopsia delle strutture articolari del piede e delle dita del piede, NAS	83.13.19↔	Incisione di tendine, Altra localizzazione
80.38.20↔	Biopsia artroscopica delle strutture articolari del piede e delle dita del piede	83.13.20↔	Sezione di tendine, Testa e collo
80.38.30↔	Biopsia a cielo aperto delle strutture articolari del piede e delle dita del piede	83.13.21↔	Sezione di tendine, Spalla e ascella
80.38.99↔	Biopsia delle strutture articolari del piede e delle dita del piede, altro	83.13.22↔	Sezione di tendine, Braccio e gomito
80.39.00↔	Biopsia di strutture articolari di altra sede specificata, NAS	83.13.23↔	Sezione di tendine, Avambraccio
80.39.20↔	Biopsia artroscopica delle strutture articolari dell'articolazione temporomandibolare	83.13.24↔	Sezione di tendine, Parete toracica, addome e dorso
80.39.21↔	Biopsia artroscopica delle strutture articolari dell'articolazione sterno-clavicolare	83.13.25↔	Sezione di tendine, Regione inguinale e genitale e natiche
80.39.29↔	Biopsia artroscopica di strutture articolari di altra sede specificata, altro	83.13.26↔	Sezione di tendine, Estremità inferiore
80.39.30↔	Biopsia a cielo aperto di strutture articolari di altra sede specificata	83.13.29↔	Sezione di tendine, Altra localizzazione
80.39.40↔	Biopsia di strutture articolari di altra sede specificata, Biopsia delle strutture articolari della colonna vertebrale	83.14.10↔	Fasciotomia, Testa e collo
80.39.99↔	Biopsia di strutture articolari di altra sede specificata, altro	83.14.11↔	Fasciotomia, Spalla e ascella
82.91↔	Lisi di aderenze della mano	83.14.12↔	Fasciotomia, Braccio e gomito
82.99.10↔	Altri interventi su tendini della mano	83.14.13↔	Fasciotomia, Avambraccio
82.99.20↔	Altri interventi su fasce della mano	83.14.14↔	Fasciotomia, Parete toracica, addome e dorso
82.99.30↔	Altri interventi su muscoli della mano	83.14.15↔	Fasciotomia, Regione inguinale e genitale e natiche
83.02.10↔	Miotomia, Testa e collo	83.14.16↔	Fasciotomia, Estremità inferiore
83.02.11↔	Miotomia, Spalla e ascella	83.14.19↔	Fasciotomia, Altra localizzazione
83.02.12↔	Miotomia, Braccio e gomito	83.19.10↔	Sezione di muscolo, Testa e collo
83.02.13↔	Miotomia, Avambraccio	83.19.11↔	Sezione di muscolo, Spalla e ascella
83.02.14↔	Miotomia, Parete toracica, addome e dorso	83.19.12↔	Sezione di muscolo, Braccio e gomito
83.02.15↔	Miotomia, Regione inguinale e genitale e natiche	83.19.13↔	Sezione di muscolo, Avambraccio
83.02.16↔	Miotomia, Estremità inferiore	83.19.14↔	Sezione di muscolo, Parete toracica, addome e dorso
83.02.19↔	Miotomia, Altra localizzazione	83.19.15↔	Sezione di muscolo, Regione inguinale e genitale e natiche
83.03.10↔	Borsotomia, Testa e collo	83.19.16↔	Sezione di muscolo, Estremità inferiore
83.03.11↔	Borsotomia, Spalla e ascella	83.19.19↔	Sezione di muscolo, Altra localizzazione
83.03.12↔	Borsotomia, Braccio e gomito	83.19.20↔	Disinserzione di muscolo, tendine e fascia, Testa e collo
83.03.13↔	Borsotomia, Avambraccio	83.19.21↔	Disinserzione di muscolo, tendine e fascia, Spalla e ascella
83.03.14↔	Borsotomia, Parete toracica, addome e dorso	83.19.22↔	Disinserzione di muscolo, tendine e fascia, Braccio e gomito
83.03.15↔	Borsotomia, Regione inguinale e genitale e natiche	83.19.23↔	Disinserzione di muscolo, tendine e fascia, Avambraccio
		83.19.24↔	Disinserzione di muscolo, tendine e fascia, Parete toracica, addome e dorso
		83.19.25↔	Disinserzione di muscolo, tendine e fascia, Regione inguinale e genitale e natiche
		83.19.26↔	Disinserzione di muscolo, tendine e fascia, Estremità inferiore
		83.19.29↔	Disinserzione di muscolo, tendine e fascia, Altra localizzazione

83.19.30↔	Distacco del peduncolo dopo plastica con lembo, Testa e collo	83.44.00↔	Altra fasciectomia, NAS
83.19.31↔	Distacco del peduncolo dopo plastica con lembo, Spalla e ascella	83.44.10↔	Altra fasciectomia, Testa e collo
83.19.32↔	Distacco del peduncolo dopo plastica con lembo, Braccio e gomito	83.44.11↔	Altra fasciectomia, Spalla e ascella
83.19.33↔	Distacco del peduncolo dopo plastica con lembo, Avambraccio	83.44.12↔	Altra fasciectomia, Braccio e gomito
83.19.34↔	Distacco del peduncolo dopo plastica con lembo, Parete toracica, addome e dorso	83.44.13↔	Altra fasciectomia, Avambraccio
83.19.35↔	Distacco del peduncolo dopo plastica con lembo, Regione inguinale e genitale e natiche	83.44.14↔	Altra fasciectomia, Parete toracica, addome e dorso
83.19.36↔	Distacco del peduncolo dopo plastica con lembo, Estremità inferiore	83.44.15↔	Altra fasciectomia, Regione inguinale e genitale e natiche
83.19.39↔	Distacco del peduncolo dopo plastica con lembo, Altra localizzazione	83.44.16↔	Altra fasciectomia, Estremità inferiore
83.19.90↔	Altra sezione dei tessuti molli, Testa e collo	83.44.19↔	Altra fasciectomia, Altra localizzazione
83.19.91↔	Altra sezione dei tessuti molli, Spalla e ascella	83.44.99↔	Altra fasciectomia, altro
83.19.92↔	Altra sezione dei tessuti molli, Braccio e gomito	83.45.10↔	Altra miectomia, Testa e collo
83.19.93↔	Altra sezione dei tessuti molli, Avambraccio	83.45.11↔	Altra miectomia, Spalla e ascella
83.19.94↔	Altra sezione dei tessuti molli, Parete toracica, addome e dorso	83.45.12↔	Altra miectomia, Braccio e gomito
83.19.95↔	Altra sezione dei tessuti molli, Regione inguinale e genitale e natiche	83.45.13↔	Altra miectomia, Avambraccio
83.19.96↔	Altra sezione dei tessuti molli, Estremità inferiore	83.45.14↔	Altra miectomia, Parete toracica, addome e dorso
83.19.97↔	Altra sezione dei tessuti molli, Altra localizzazione	83.45.15↔	Altra miectomia, Regione inguinale e genitale e natiche
83.21.11↔	Biopsia a cielo aperto dei tessuti molli	83.45.16↔	Altra miectomia, Estremità inferiore
83.21.21↔	Biopsia a cielo aperto di muscolo	83.45.19↔	Altra miectomia, Altra localizzazione
83.21.30↔	Biopsia dei tessuti molli, Biopsia di borsa sinoviale	83.49.10↔	Asportazione di guaina tendinea, Testa e collo
83.31.10↔	Asportazione di lesione delle guaine tendinee, Testa e collo	83.49.11↔	Asportazione di guaina tendinea, Spalla e ascella
83.31.11↔	Asportazione di lesione delle guaine tendinee, Spalla e ascella	83.49.12↔	Asportazione di guaina tendinea, Braccio e gomito
83.31.12↔	Asportazione di lesione delle guaine tendinee, Braccio e gomito	83.49.13↔	Asportazione di guaina tendinea, Avambraccio
83.31.13↔	Asportazione di lesione delle guaine tendinee, Avambraccio	83.49.14↔	Asportazione di guaina tendinea, Parete toracica e dorso
83.31.14↔	Asportazione di lesione delle guaine tendinee, Parete toracica, addome e dorso	83.49.15↔	Asportazione di guaina tendinea, Regione inguinale e genitale e natiche
83.31.15↔	Asportazione di lesione delle guaine tendinee, Regione inguinale e genitale e natiche	83.49.16↔	Asportazione di guaina tendinea, Estremità inferiore
83.31.16↔	Asportazione di lesione delle guaine tendinee, Estremità inferiore	83.49.19↔	Asportazione di guaina tendinea, Altra localizzazione
83.31.19↔	Asportazione di lesione delle guaine tendinee, Altra localizzazione	83.49.20↔	Resezione compartimentale, Testa e collo
83.32.10↔	Asportazione di lesione dei muscoli, Testa e collo	83.49.21↔	Resezione compartimentale, Spalla e ascella
83.32.11↔	Asportazione di lesione dei muscoli, Spalla e braccio	83.49.22↔	Resezione compartimentale, Braccio e gomito
83.32.12↔	Asportazione di lesione dei muscoli, Parete toracica, addome e dorso	83.49.23↔	Resezione compartimentale, Avambraccio
83.32.13↔	Asportazione di lesione dei muscoli, Regione inguinale e genitale e natiche	83.49.24↔	Resezione compartimentale, Parete toracica, addome e dorso
83.32.14↔	Asportazione di lesione dei muscoli, Estremità inferiore	83.49.25↔	Resezione compartimentale, Regione inguinale e genitale e natiche
83.32.19↔	Asportazione di lesione dei muscoli, Altra localizzazione	83.49.26↔	Resezione compartimentale, Estremità inferiore
83.39.10↔	Asportazione di lesione di tendine, testa e collo	83.49.29↔	Resezione compartimentale, Altra localizzazione
83.39.11↔	Asportazione di lesione di tendine, Spalla e braccio	83.49.30↔	Altra asportazione di tessuti molli, Testa e collo
83.39.12↔	Asportazione di lesione di tendine, Parete toracica, addome e dorso	83.49.31↔	Altra asportazione di tessuti molli, Spalla e ascella
83.39.13↔	Asportazione di lesione di tendine, Regione inguinale e genitale e natiche	83.49.32↔	Altra asportazione di tessuti molli, Braccio e gomito
83.39.14↔	Asportazione di lesione di tendine, Estremità inferiore	83.49.33↔	Altra asportazione di tessuti molli, Avambraccio
83.39.19↔	Asportazione di lesione di tendine, Altra localizzazione	83.49.34↔	Altra asportazione di tessuti molli, Parete toracica, addome e dorso
83.39.20↔	Asportazione di lesione di fascia, Testa e collo	83.49.35↔	Altra asportazione di tessuti molli, Regione inguinale e genitale e natiche
83.39.21↔	Asportazione di lesione di fascia, Spalla e braccio	83.49.36↔	Altra asportazione di tessuti molli, Estremità inferiore
83.39.22↔	Asportazione di lesione di fascia, Parete toracica, addome e dorso	83.49.39↔	Altra asportazione di tessuti molli, Altra localizzazione
83.39.23↔	Asportazione di lesione di fascia, Regione inguinale e genitale e natiche	83.5x.10↔	Borsectomia, Testa e collo
83.39.24↔	Asportazione di lesione di fascia, Estremità inferiore	83.5x.11↔	Borsectomia, Spalla e ascella
83.39.29↔	Asportazione di lesione di fascia, Altra localizzazione	83.5x.12↔	Borsectomia, Braccio e gomito
83.41↔	Asportazione di tendini per innesti	83.5x.13↔	Borsectomia, Avambraccio
83.42.10↔	Altra tendinectomia, Testa e collo	83.5x.14↔	Borsectomia, Parete toracica, addome e dorso
83.42.11↔	Altra tendinectomia, Spalla e ascella	83.5x.15↔	Borsectomia, Regione inguinale e genitale e natiche
83.42.12↔	Altra tendinectomia, Braccio e gomito	83.5x.16↔	Borsectomia, Estremità inferiore
83.42.13↔	Altra tendinectomia, Avambraccio	83.5x.19↔	Borsectomia, Altra localizzazione
83.42.14↔	Altra tendinectomia, Parete toracica, addome e dorso	83.61.11↔	Sutura di guaina tendinea, Spalla e ascella
83.42.15↔	Altra tendinectomia, Regione inguinale e genitale e natiche	83.61.12↔	Sutura di guaina tendinea, Braccio e gomito
83.42.16↔	Altra tendinectomia, Estremità inferiore	83.61.13↔	Sutura di guaina tendinea, Avambraccio
83.42.19↔	Altra tendinectomia, Altra localizzazione	83.61.14↔	Sutura di guaina tendinea, Parete toracica, addome e dorso
		83.61.15↔	Sutura di guaina tendinea, Regione inguinale e genitale e natiche
		83.61.16↔	Sutura di guaina tendinea, Estremità inferiore
		83.61.19↔	Sutura di guaina tendinea, Altra localizzazione
		83.62.10↔	Sutura differita di tendini, Testa e collo
		83.62.11↔	Sutura differita di tendini, Spalla e ascella
		83.62.12↔	Sutura differita di tendini, Braccio e gomito
		83.62.13↔	Sutura differita di tendini, Avambraccio
		83.62.14↔	Sutura differita di tendini, Parete toracica, addome e dorso
		83.62.15↔	Sutura differita di tendini, Regione inguinale e genitale e natiche
		83.62.16↔	Sutura differita di tendini, Estremità inferiore
		83.62.19↔	Sutura differita di tendini, Altra localizzazione

83.64.10↔	Altra sutura di tendini, Testa e collo	83.86↔	Plastica del quadricipite
83.64.11↔	Altra sutura di tendini, Spalla e ascella	83.87.10↔	Mioplastica, Testa e collo
83.64.12↔	Altra sutura di tendini, Braccio e gomito	83.87.11↔	Mioplastica, Spalla e ascella
83.64.13↔	Altra sutura di tendini, Avambraccio	83.87.12↔	Mioplastica, Braccio e gomito
83.64.14↔	Altra sutura di tendini, Parete toracica, addome e dorso	83.87.13↔	Mioplastica, Avambraccio
83.64.15↔	Altra sutura di tendini, Regione inguinale e genitale e natiche	83.87.14↔	Mioplastica, Parete toracica, addome e dorso
83.64.16↔	Altra sutura di tendini, Estremità inferiore	83.87.15↔	Mioplastica, Regione inguinale e genitale e natiche
83.64.19↔	Altra sutura di tendini, Altra localizzazione	83.87.16↔	Mioplastica, Estremità inferiore
83.65.10↔	Altra sutura di muscoli o fasce, Testa e collo	83.87.19↔	Mioplastica, Altra localizzazione
83.65.11↔	Altra sutura di muscoli o fasce, Spalla e ascella	83.87.90↔	Altri interventi di plastica sui muscoli, Testa e collo
83.65.12↔	Altra sutura di muscoli o fasce, Braccio e gomito	83.87.91↔	Altri interventi di plastica sui muscoli, Spalla e ascella
83.65.13↔	Altra sutura di muscoli o fasce, Avambraccio	83.87.92↔	Altri interventi di plastica sui muscoli, Braccio e gomito
83.65.14↔	Altra sutura di muscoli o fasce, Parete toracica, addome e dorso	83.87.93↔	Altri interventi di plastica sui muscoli, Avambraccio
83.65.15↔	Altra sutura di muscoli o fasce, Regione inguinale e genitale e natiche	83.87.94↔	Altri interventi di plastica sui muscoli, Parete toracica, addome e dorso
83.65.16↔	Altra sutura di muscoli o fasce, Estremità inferiore	83.87.95↔	Altri interventi di plastica sui muscoli, Regione inguinale e genitale e natiche
83.65.19↔	Altra sutura di muscoli o fasce, Altra localizzazione	83.87.96↔	Altri interventi di plastica sui muscoli, Estremità inferiore
83.72.10↔	Arretramento di tendini, Testa e collo	83.87.97↔	Altri interventi di plastica sui muscoli, Altra localizzazione
83.72.11↔	Arretramento di tendini, Spalla e ascella	83.88.10↔	Rinforzo di tendine, Testa e collo
83.72.12↔	Arretramento di tendini, Braccio e gomito	83.88.11↔	Rinforzo di tendine, Spalla e ascella
83.72.13↔	Arretramento di tendini, Avambraccio	83.88.12↔	Rinforzo di tendine, Braccio e gomito
83.72.14↔	Arretramento di tendini, Parete toracica, addome e dorso	83.88.13↔	Rinforzo di tendine, Avambraccio
83.72.15↔	Arretramento di tendini, Regione inguinale e genitale e natiche	83.88.14↔	Rinforzo di tendine, Parete toracica, addome e dorso
83.72.16↔	Arretramento di tendini, Estremità inferiore	83.88.15↔	Rinforzo di tendine, Regione inguinale e genitale e natiche
83.72.19↔	Arretramento di tendini, Altra localizzazione	83.88.16↔	Rinforzo di tendine, Estremità inferiore
83.73.10↔	Reinserzione di tendini, Testa e collo	83.88.19↔	Rinforzo di tendine, Altra localizzazione
83.73.11↔	Reinserzione di tendini, Spalla e ascella	83.88.20↔	Tenoplastica sostitutiva, Testa e collo
83.73.12↔	Reinserzione di tendini, Braccio e gomito	83.88.21↔	Tenoplastica sostitutiva, Spalla e ascella
83.73.13↔	Reinserzione di tendini, Avambraccio	83.88.22↔	Tenoplastica sostitutiva, Braccio e gomito
83.73.14↔	Reinserzione di tendini, Parete toracica, addome e dorso	83.88.23↔	Tenoplastica sostitutiva, Avambraccio
83.73.15↔	Reinserzione di tendini, Regione inguinale e genitale e natiche	83.88.24↔	Tenoplastica sostitutiva, Parete toracica, addome e dorso
83.73.16↔	Reinserzione di tendini, Estremità inferiore	83.88.25↔	Tenoplastica sostitutiva, Regione inguinale e genitale e natiche
83.73.19↔	Reinserzione di tendini, Altra localizzazione	83.88.26↔	Tenoplastica sostitutiva, Estremità inferiore
83.74.10↔	Reinserzione di muscoli, Testa e collo	83.88.29↔	Tenoplastica sostitutiva, Altra localizzazione
83.74.11↔	Reinserzione di muscoli, Spalla e ascella	83.88.30↔	Creazione di un letto per l'innesto di tendini, Testa e collo
83.74.12↔	Reinserzione di muscoli, Braccio e gomito	83.88.31↔	Creazione di un letto per l'innesto di tendini, Spalla e ascella
83.74.13↔	Reinserzione di muscoli, Avambraccio	83.88.32↔	Creazione di un letto per l'innesto di tendini, Braccio e gomito
83.74.14↔	Reinserzione di muscoli, Parete toracica, addome e dorso	83.88.33↔	Creazione di un letto per l'innesto di tendini, Avambraccio
83.74.15↔	Reinserzione di muscoli, Regione inguinale e genitale	83.88.34↔	Creazione di un letto per l'innesto di tendini, Parete toracica, addome e dorso
83.74.16↔	Reinserzione di muscoli, Estremità inferiore	83.88.35↔	Creazione di un letto per l'innesto di tendini, Regione inguinale e genitale e natiche
83.74.19↔	Reinserzione di muscoli, Altra localizzazione	83.88.36↔	Creazione di un letto per l'innesto di tendini, Estremità inferiore
83.77.10↔	Trasferimento o trapianto di muscoli, Testa e collo	83.88.39↔	Creazione di un letto per l'innesto di tendini, Altra localizzazione
83.77.11↔	Trasferimento o trapianto di muscoli, Spalla e ascella	83.88.40↔	Tenodesi, Testa e collo
83.77.12↔	Trasferimento o trapianto di muscoli, Braccio e gomito	83.88.41↔	Tenodesi, Spalla e ascella
83.77.13↔	Trasferimento o trapianto di muscoli, Avambraccio	83.88.42↔	Tenodesi, Braccio e gomito
83.77.14↔	Trasferimento o trapianto di muscoli, Parete toracica, addome e dorso	83.88.43↔	Tenodesi, Avambraccio
83.77.15↔	Trasferimento o trapianto di muscoli, Regione inguinale e genitale e natiche	83.88.44↔	Tenodesi, Parete toracica, addome e dorso
83.77.16↔	Trasferimento o trapianto di muscoli, Estremità inferiore	83.88.45↔	Tenodesi, Regione inguinale e genitale e natiche
83.77.19↔	Trasferimento o trapianto di muscoli, Altra localizzazione	83.88.46↔	Tenodesi, Estremità inferiore
83.85.10↔	Allungamento di muscolo o tendine, Testa e collo	83.88.49↔	Tenodesi, Altra localizzazione
83.85.11↔	Allungamento di muscolo o tendine, Spalla e ascella	83.88.90↔	Altri interventi di plastica sui tendini, Testa e collo
83.85.12↔	Allungamento di muscolo o tendine, Braccio e gomito	83.88.91↔	Altri interventi di plastica sui tendini, Spalla e ascella
83.85.13↔	Allungamento di muscolo o tendine, Avambraccio	83.88.92↔	Altri interventi di plastica sui tendini, Braccio e gomito
83.85.14↔	Allungamento di muscolo o tendine, Parete toracica, addome e dorso	83.88.93↔	Altri interventi di plastica sui tendini, Avambraccio
83.85.15↔	Allungamento di muscolo o tendine, Regione inguinale e genitale e natiche	83.88.94↔	Altri interventi di plastica sui tendini, Parete toracica, addome e dorso
83.85.16↔	Allungamento di muscolo o tendine, Estremità inferiore	83.88.95↔	Altri interventi di plastica sui tendini, Regione inguinale e genitale e natiche
83.85.19↔	Allungamento di muscolo o tendine, Altra localizzazione	83.88.96↔	Altri interventi di plastica sui tendini, Estremità inferiore
83.85.20↔	Accorciamento di muscolo o tendine, Testa e collo	83.88.97↔	Altri interventi di plastica sui tendini, Altra localizzazione
83.85.21↔	Accorciamento di muscolo o tendine, Spalla e ascella	83.89.10↔	Allungamento, accorciamento o raddoppiamento di fascia, Testa e collo
83.85.22↔	Accorciamento di muscolo o tendine, Braccio e gomito	83.89.11↔	Allungamento, accorciamento o raddoppiamento di fascia, Spalla e ascella
83.85.23↔	Accorciamento di muscolo o tendine, Avambraccio	83.89.12↔	Allungamento, accorciamento o raddoppiamento di fascia, Braccio e gomito
83.85.24↔	Accorciamento di muscolo o tendine, Parete toracica, addome e dorso	83.89.13↔	Allungamento, accorciamento o raddoppiamento di fascia, Avambraccio
83.85.25↔	Accorciamento di muscolo o tendine, Regione inguinale e genitale e natiche		
83.85.26↔	Accorciamento di muscolo o tendine, Estremità inferiore		
83.85.29↔	Accorciamento di muscolo o tendine, Altra localizzazione		

83.89.14↔	Allungamento, accorciamento o raddoppiamento di fascia, Parete toracica, addome e dorso	83.99.16↔	Altri interventi su tendini, Estremità inferiore
83.89.15↔	Allungamento, accorciamento o raddoppiamento di fascia, Regione inguinale e genitale e natiche	83.99.19↔	Altri interventi su tendini, Altra localizzazione
83.89.16↔	Allungamento, accorciamento o raddoppiamento di fascia, Estremità inferiore	83.99.20↔	Altri interventi su muscoli, fasce e borse, Testa e collo
83.89.19↔	Allungamento, accorciamento o raddoppiamento di fascia, Altra localizzazione	83.99.21↔	Altri interventi su muscoli, fasce e borse, Spalla e ascella
83.89.20↔	Copertura di difetto della fascia, Testa e collo	83.99.22↔	Altri interventi su muscoli, fasce e borse, Braccio e gomito
83.89.21↔	Copertura di difetto della fascia, Spalla e ascella	83.99.23↔	Altri interventi su muscoli, fasce e borse, Avambraccio
83.89.22↔	Copertura di difetto della fascia, Braccio e gomito	83.99.24↔	Altri interventi su muscoli, fasce e borse, Parete toracica, addome e dorso
83.89.23↔	Copertura di difetto della fascia, Avambraccio	83.99.25↔	Altri interventi su muscoli, fasce e borse, Regione inguinale e genitale e natiche
83.89.24↔	Copertura di difetto della fascia, Parete toracica, addome e dorso	83.99.26↔	Altri interventi su muscoli, fasce e borse, Estremità inferiore
83.89.25↔	Copertura di difetto della fascia, Regione inguinale e genitale e natiche	83.99.29↔	Altri interventi su muscoli, fasce e borse, Altra localizzazione
83.89.26↔	Copertura di difetto della fascia, Estremità inferiore	83.99.30↔	Revisione (senza sostituzione) di stimolatore dei muscoli scheletrici
83.89.29↔	Copertura di difetto della fascia, Altra localizzazione	84.53.00↔	Impianto di dispositivo interno di allungamento di ossa degli arti con trazione cinetica, NAS
83.89.90↔	Altri interventi di plastica sulle fasce, Testa e collo	84.53.10↔	Impianto di sistema interno di allungamento o trasporto di ossa non motorizzato
83.89.91↔	Altri interventi di plastica sulle fasce, Spalla e ascella	84.53.11↔	Impianto di sistema interno di allungamento o trasporto di ossa motorizzato
83.89.92↔	Altri interventi di plastica sulle fasce, Braccio e gomito	84.53.99↔	Impianto di dispositivo interno di allungamento di ossa degli arti con trazione cinetica, altro
83.89.93↔	Altri interventi di plastica sulle fasce, Avambraccio	84.54↔	Impianto di altro dispositivo interno di allungamento di ossa degli arti
83.89.94↔	Altri interventi di plastica sulle fasce, Parete toracica, addome e dorso	84.71↔	Applicazione di dispositivo di fissazione esterna, unidimensionale
83.89.95↔	Altri interventi di plastica sulle fasce, Regione inguinale e genitale e natiche	84.72↔	Applicazione di dispositivo di fissazione esterna, sistema ad anello
83.89.96↔	Altri interventi di plastica sulle fasce, Estremità inferiore	84.73↔	Applicazione di un dispositivo o sistema misto
83.89.97↔	Altri interventi di plastica sulle fasce, Altra localizzazione	86.84.10↔	Correzione di cicatrice o briglia retrattile della cute del capo
83.91.10↔	Lisi di aderenze di muscoli, tendini, fasce e borse, Testa e collo	86.84.13↔	Correzione di cicatrice o briglia retrattile della cute dell'avambraccio
83.91.11↔	Lisi di aderenze di muscoli, tendini, fasce e borse, Spalla e ascella	86.84.14↔	Correzione di cicatrice o briglia retrattile della cute della mano
83.91.12↔	Lisi di aderenze di muscoli, tendini, fasce e borse, Braccio e gomito	86.84.17↔	Correzione di cicatrice o briglia retrattile della cute della regione inguinale e genitale o delle natiche
83.91.13↔	Lisi di aderenze di muscoli, tendini, fasce e borse, Avambraccio	86.84.18↔	Correzione di cicatrice o briglia retrattile della cute delle estremità inferiori
83.91.14↔	Lisi di aderenze di muscoli, tendini, fasce e borse, Parete toracica, addome e dorso	86.84.19↔	Correzione di cicatrice o briglia retrattile della cute in altra sede
83.91.15↔	Lisi di aderenze di muscoli, tendini, fasce e borse, Regione inguinale e genitale e natiche	86.88.50↔	Impianto o sostituzione di sistema per terapia a pressione negativa, profondo, su ossa e articolazioni delle estremità inferiori
83.91.16↔	Lisi di aderenze di muscoli, tendini, fasce e borse, Estremità inferiore	86.88.51↔	Impianto o sostituzione di sistema per terapia a pressione negativa, profondo, su torace, mediastino e sterno
83.91.19↔	Lisi di aderenze di muscoli, tendini, fasce e borse, Altra localizzazione	86.88.52↔	Impianto o sostituzione di sistema per terapia a pressione negativa, sull'addome aperto
83.99.10↔	Altri interventi su tendini, Testa e collo	86.88.53↔	Impianto o sostituzione di sistema per terapia a pressione negativa, endoretale
83.99.11↔	Altri interventi su tendini, Spalla e ascella	86.88.59↔	Impianto o sostituzione di sistema per terapia a pressione negativa, su cute e sottocute o in altra sede
83.99.12↔	Altri interventi su tendini, Braccio e gomito		
83.99.13↔	Altri interventi su tendini, Avambraccio		
83.99.14↔	Altri interventi su tendini, Parete toracica, addome e dorso		
83.99.15↔	Altri interventi su tendini, Regione inguinale e genitale e natiche		

## Procedura E02-2

00.63↔	Inserzione percutanea di stent(s) dell'arteria carotide	39.50.10↔	Angioplastica o aterectomia di altro(i) vaso(i) non coronarico(i), con palloncino, NAS
00.64↔	Inserzione percutanea di stent(s) di altre arterie precerebrali (extracraniche)	39.50.11↔	Angioplastica o aterectomia di altro(i) vaso(i) non coronarico(i), con palloncino semplice
00.65.00↔	Inserzione percutanea di altro(i) stent vascolare(i) intracranico(i), NAS	39.50.12↔	Angioplastica o aterectomia di altro(i) vaso(i) non coronarico(i), con palloncino cutting
00.65.11↔	Inserzione percutanea transluminale di microstent(s) vascolari intracranici	39.50.13↔	Angioplastica o aterectomia di altro(i) vaso(i) non coronarico(i), con palloncino per crioplastica
00.65.99↔	Inserzione percutanea di altro(i) stent vascolare(i) intracranico(i), altro	39.50.14↔	Angioplastica o aterectomia di altro(i) vaso(i) non coronarico(i), con palloncino a rilascio di sostanza medicamentosa
00.67.00↔	Inserzione percutanea di stent vascolare(i) centrale(i), NAS	39.50.19↔	Angioplastica o aterectomia di altro(i) vaso(i) non coronarico(i), con altro palloncino
00.67.10↔	Inserzione percutanea di stent vascolare(i) nella vena cava	39.50.20↔	Angioplastica con lama o laser di altro(i) vaso(i) non coronarico(i)
00.67.20↔	Inserzione percutanea di stent vascolare(i) nella vena porta	39.50.21↔	Angioplastica con trombectomia di altro(i) vaso(i) non coronarico(i)
00.67.99↔	Inserzione percutanea di stent vascolare(i) centrale(i), altro	39.50.99↔	Angioplastica o aterectomia di altro(i) vaso(i) non coronarico(i), altro
31.1‡↔	Tracheostomia temporanea	39.71.00↔	Impianto endovascolare di protesi nell'aorta addominale, NAS
31.21‡↔	Tracheostomia mediastinica	39.71.10↔	Impianto endovascolare di protesi nell'aorta addominale, aortoiliaca, senza fenestrazione o diramazione
31.29‡↔	Altra tracheostomia permanente		
31.74‡↔	Revisione della tracheostomia		
31.79.10‡↔	Plastica di allargamento di tracheostomia		
39.50.00↔	Angioplastica o aterectomia di altro(i) vaso(i) non coronarico(i), NAS		

39.71.11↔	Impianto endovascolare di protesi nell'aorta addominale, aorto-iliaca, con fenestrazione o diramazione	39.75.15↔	Intervento vascolare percutaneo transluminale, altri vasi, trombolisi selettiva
39.71.12↔	Impianto endovascolare di protesi nell'aorta addominale, protesi della biforcazione, aorto-bi-iliaca, senza fenestrazione o diramazione	39.75.16↔	Intervento vascolare percutaneo transluminale, altri vasi, trombolisi selettiva, assistita ecograficamente
39.71.13↔	Impianto endovascolare di protesi nell'aorta addominale, protesi della biforcazione, aorto-bi-iliaca, con fenestrazione o diramazione	39.76.50↔	Trombolisi selettiva percutanea di vaso(i) extracranico(i) della testa e del collo
39.71.14↔	Impianto endovascolare di lembi nell'aorta addominale, protesi tubolare, aortica, senza fenestrazione o diramazione	39.76.70↔	Rimozione percutanea di corpo estraneo endovascolare da vaso (i) extracranico(i) della testa e del collo
39.71.15↔	Impianto endovascolare di lembi nell'aorta addominale, protesi tubolare, aortica, con fenestrazione o diramazione	39.77.50↔	Trombolisi percutanea selettiva di vaso(i) intracranico(i)
39.71.99↔	Impianto endovascolare di protesi nell'aorta addominale, altro	39.77.70↔	Rimozione percutanea di corpo estraneo endovascolare da vaso (i) intracranico(i)
39.72.00↔	Riparazione o occlusione endovascolare dei vasi della testa e del collo, NAS	39.79.11↔	Impianto endovascolare di protesi in vasi viscerali
39.72.10↔	Embolizzazione selettiva di vasi intracranici, NAS	39.79.12↔	Impianto endovascolare di protesi in vasi pelvici
39.72.11↔	Embolizzazione selettiva di vasi intracranici con particelle o spirali metalliche	39.79.13↔	Impianto endovascolare di protesi in vasi addominali
39.72.12↔	Embolizzazione selettiva di vasi intracranici con liquidi embolizzanti, palloncini o ombrellini	39.79.19↔	Impianto endovascolare di protesi in altri vasi, altro
39.72.13↔	Embolizzazione selettiva di vasi intracranici mediante stent(s) come deviatori di flusso	39.79.20↔	Embolizzazione o occlusione mediante spirali di altri vasi, NAS
39.72.14↔	Embolizzazione selettiva di vasi intracranici con sostanza adesiva	39.79.21↔	Embolizzazione o occlusione mediante spirali dell'arto superiore
39.72.19↔	Embolizzazione selettiva di vasi intracranici, altro	39.79.22↔	Embolizzazione o occlusione mediante spirali dell'aorta
39.72.20↔	Embolizzazione selettiva di vasi extracranici del capo e del collo, NAS	39.79.23↔	Embolizzazione o occlusione mediante spirali del dotto arterioso pervio
39.72.21↔	Embolizzazione selettiva di vasi extracranici del capo e del collo con particelle o spirali metalliche	39.79.24↔	Embolizzazione o occlusione mediante spirali di vasi toracici
39.72.22↔	Embolizzazione selettiva di vasi extracranici del capo e del collo con liquidi embolizzanti, palloncini o ombrellini	39.79.25↔	Embolizzazione o occlusione mediante spirali di vasi viscerali
39.72.24↔	Embolizzazione selettiva di vasi extracranici della testa e del collo con sostanza adesiva	39.79.26↔	Embolizzazione o occlusione mediante spirali di vasi addominali
39.72.29↔	Embolizzazione selettiva di vasi extracranici del capo e del collo, altro	39.79.27↔	Embolizzazione o occlusione mediante spirali dell'arto inferiore
39.72.30↔	Embolizzazione percutanea-transluminale di malformazioni vascolari mediante microcatetere, NAS	39.79.28↔	Embolizzazione o occlusione mediante spirali di vasi spinali
39.72.31↔	Embolizzazione percutanea-transluminale di malformazioni vascolari mediante microcatetere, impiego di un microcatetere	39.79.29↔	Embolizzazione o occlusione mediante spirali di altri vasi, altro
39.72.32↔	Embolizzazione percutanea-transluminale di malformazioni vascolari mediante microcateteri, impiego di due microcateteri	39.79.30↔	Embolizzazione selettiva con liquidi embolizzanti di altri vasi, NAS
39.72.33↔	Embolizzazione percutanea-transluminale di malformazioni vascolari mediante microcateteri, impiego di tre microcateteri	39.79.31↔	Embolizzazione selettiva con liquidi embolizzanti di vasi dell'arto superiore
39.72.34↔	Embolizzazione percutanea-transluminale di malformazioni vascolari mediante microcateteri, impiego di quattro microcateteri	39.79.32↔	Embolizzazione selettiva con liquidi embolizzanti dell'aorta
39.72.35↔	Embolizzazione percutanea-transluminale di malformazioni vascolari mediante microcateteri, impiego di cinque microcateteri	39.79.33↔	Embolizzazione selettiva con liquidi embolizzanti del dotto arterioso pervio
39.72.39↔	Embolizzazione percutanea-transluminale di malformazioni vascolari mediante microcateteri, impiego di più microcateteri	39.79.34↔	Embolizzazione selettiva con liquidi embolizzanti di vasi toracici
39.72.99↔	Riparazione o occlusione endovascolare dei vasi della testa e del collo, altro	39.79.35↔	Embolizzazione selettiva con liquidi embolizzanti di vasi viscerali
39.73.00↔	Impianto endovascolare di protesi nell'aorta toracica, NAS	39.79.36↔	Embolizzazione selettiva con liquidi embolizzanti di vasi addominali
39.73.10↔	Impianto endovascolare di protesi nell'aorta toracica, senza fenestrazione o diramazione	39.79.37↔	Embolizzazione selettiva con liquidi embolizzanti di vasi dell'arto inferiore
39.73.11↔	Impianto endovascolare di protesi nell'aorta toracica, con fenestrazione o diramazione	39.79.38↔	Embolizzazione selettiva con liquidi embolizzanti di vasi spinali
39.73.20↔	Impianto endovascolare di protesi nell'aorta toracoaddominale, NAS	39.79.39↔	Embolizzazione selettiva con liquidi embolizzanti di altri vasi, altro
39.73.99↔	Impianto endovascolare di protesi nell'aorta toracica, altro	39.79.40↔	Embolizzazione selettiva con palloncini staccabili di altri vasi, NAS
39.75.01↔	Intervento vascolare percutaneo transluminale, rimozione di corpo estraneo con catetere di recupero, a cestello, ecc.	39.79.41↔	Embolizzazione selettiva con palloncini staccabili di vasi dell'arto superiore
39.75.10↔	Intervento vascolare percutaneo transluminale, altri vasi, sistema di cateteri per ricanalizzazione su occlusione totale	39.79.42↔	Embolizzazione selettiva con palloncini staccabili dell'aorta
39.75.11↔	Intervento vascolare percutaneo transluminale, altri vasi, trombectomia rotazionale	39.79.43↔	Embolizzazione selettiva con palloncini staccabili del dotto arterioso pervio
39.75.12↔	Intervento vascolare percutaneo transluminale, altri vasi, angioplastica con laser	39.79.44↔	Embolizzazione selettiva con palloncini staccabili di vasi toracici
39.75.13↔	Intervento vascolare percutaneo transluminale, altri vasi, sistema antiemboli (vasi periferici o viscerali)	39.79.45↔	Embolizzazione selettiva con palloncini staccabili di vasi viscerali
39.75.14↔	Intervento vascolare percutaneo transluminale, altri vasi, aterectomia	39.79.46↔	Embolizzazione selettiva con palloncini staccabili di vasi addominali
		39.79.47↔	Embolizzazione selettiva con palloncini staccabili di vasi spinali
		39.79.48↔	Embolizzazione selettiva con palloncini staccabili di vasi dell'arto inferiore
		39.79.49↔	Embolizzazione selettiva con palloncini staccabili di altri vasi, altro
		39.79.50↔	Embolizzazione selettiva con filtri di altri vasi, NAS
		39.79.51↔	Embolizzazione selettiva con filtri di vasi dell'arto superiore
		39.79.52↔	Embolizzazione selettiva con filtri dell'aorta
		39.79.53↔	Embolizzazione selettiva con filtri del dotto arterioso pervio
		39.79.54↔	Embolizzazione selettiva con filtri di vasi toracici
		39.79.55↔	Embolizzazione selettiva con filtri di vasi viscerali
		39.79.56↔	Embolizzazione selettiva con filtri di vasi addominali
		39.79.57↔	Embolizzazione selettiva con filtri di vasi dell'arto inferiore
		39.79.58↔	Embolizzazione selettiva con filtri di vasi spinali
		39.79.59↔	Embolizzazione selettiva con filtri di altri vasi, altro
		39.79.60↔	Embolizzazione selettiva con particelle di altri vasi, NAS
		39.79.61↔	Embolizzazione selettiva con particelle di vasi dell'arto superiore

39.79.62↔	Embolizzazione selettiva con particelle dell'aorta	39.90.11↔	Inserzione di stent(s) vascolari in vasi non cardiaci, stents bioassorbibili
39.79.63↔	Embolizzazione selettiva con particelle del dotto arterioso pervio	39.90.12↔	Inserzione di stent(s) vascolari in vasi non cardiaci, stents di grande diametro NAS
39.79.64↔	Embolizzazione selettiva con particelle di vasi toracici	39.90.13↔	Inserzione di stent(s) vascolari in vasi non cardiaci, stents di grande diametro non ricoperti
39.79.65↔	Embolizzazione selettiva con particelle di vasi viscerali	39.90.14↔	Inserzione di stent(s) vascolari in vasi non cardiaci, stents di grande diametro ricoperti
39.79.66↔	Embolizzazione selettiva con particelle di vasi addominali	39.90.15↔	Inserzione di stent(s) vascolari in vasi non cardiaci, stents ricoperti (stentgraft) in vasi non aneurismatici
39.79.67↔	Embolizzazione selettiva con particelle di vasi dell'arto inferiore	39.90.16↔	Inserzione di stent(s) vascolari in vasi non cardiaci, stent ricoperti (stentgraft) con superficie bioattiva
39.79.68↔	Embolizzazione selettiva con particelle di vasi spinali	39.90.17↔	Inserzione di stent(s) di vasi periferici, stent multistrato
39.79.69↔	Embolizzazione selettiva con particelle di altri vasi, altro	39.90.19↔	Inserzione di stent(s) vascolari in vasi non cardiaci, altri stents
39.79.70↔	Occlusione mediante cateterismo con laser di arterie, altri vasi, NAS	39.90.30↔	Inserzione di stent(s) extralunghi (> 10 cm) in vasi non cardiaci, NAS
39.79.71↔	Occlusione mediante cateterismo con laser, di arterie dell'arto superiore	39.90.31↔	Inserzione di bare stent(s) extralunghi (> 10 cm) in vasi non cardiaci
39.79.72↔	Occlusione mediante cateterismo con laser, dell'aorta	39.90.32↔	Inserzione di stent(s) ricoperti extralunghi (> 10 cm) in vasi non cardiaci
39.79.74↔	Occlusione mediante cateterismo con laser, di vasi toracici	39.90.39↔	Inserzione di stent(s) extralunghi (> 10 cm) in vasi non cardiaci, altro
39.79.75↔	Occlusione mediante cateterismo con laser, di vasi dell'arto inferiore	39.90.99↔	Inserzione di stent(s) di vasi periferici senza liberazione di sostanza medicamentosa, altro
39.79.76↔	Occlusione mediante cateterismo con laser, di vasi viscerali	44.44↔	Embolizzazione mediante catetere per sanguinamento gastrico o duodenale
39.79.77↔	Occlusione mediante cateterismo con laser, di vasi addominali	86.22.20‡↔	Ampio sbrigliamento asportativo di ferita, infezione o ustione con inserzione di sistema di somministrazione farmacologica nel capo (eccetto labbra)
39.79.79↔	Occlusione mediante cateterismo con laser di arterie, altri vasi, altro	86.22.27‡↔	Ampio sbrigliamento asportativo di ferita, infezione o ustione con inserzione di sistema di somministrazione farmacologica nella regione inguinale e genitale
39.79.80↔	Occlusione mediante cateterismo con radiofrequenza di arterie, altri vasi, NAS	86.22.28‡↔	Ampio sbrigliamento asportativo di ferita, infezione o ustione con inserzione di sistema di somministrazione farmacologica nell'estremità inferiore
39.79.81↔	Occlusione mediante cateterismo con radiofrequenza, di arterie dell'arto superiore	86.22.29‡↔	Ampio sbrigliamento asportativo di ferita, infezione o ustione con inserzione di sistema di somministrazione farmacologica in altra localizzazione
39.79.82↔	Occlusione mediante cateterismo con radiofrequenza dell'aorta		
39.79.84↔	Occlusione mediante cateterismo con radiofrequenza di vasi toracici		
39.79.85↔	Occlusione mediante cateterismo con radiofrequenza di vasi dell'arto inferiore		
39.79.86↔	Occlusione mediante cateterismo con radiofrequenza di vasi viscerali		
39.79.87↔	Occlusione mediante cateterismo con radiofrequenza di vasi addominali		
39.79.89↔	Occlusione mediante cateterismo con radiofrequenza di altri vasi, altro		
39.90.00↔	Inserzione di stent(s) di vasi periferici senza liberazione di sostanza medicamentosa, NAS		
39.90.10↔	Inserzione di stent(s) vascolari in vasi non cardiaci, bare stents		

### Procedura E02-3

00.63↔	Inserzione percutanea di stent(s) dell'arteria carotide	30.29.22↔	Laringectomia parziale frontolaterale (Leroux-Robert)
00.64↔	Inserzione percutanea di stent(s) di altre arterie precerebrali (extracraniche)	30.29.30↔	Aritenoidectomia
00.65.00↔	Inserzione percutanea di altro(i) stent vascolare(i) intracranico(i), NAS	30.29.99↔	Altra laringectomia parziale, altro
00.65.11↔	Inserzione percutanea transluminale di microstent(s) vascolari intracranici	30.4x.00↔	Laringectomia radicale, NAS
00.65.99↔	Inserzione percutanea di altro(i) stent vascolare(i) intracranico(i), altro	30.4x.10↔	Laringectomia radicale, con faringectomia, senza ricostruzione
00.67.00↔	Inserzione percutanea di stent vascolare(i) centrale(i), NAS	30.4x.11↔	Laringectomia radicale, con faringectomia, ricostruzione con mucosa locale
00.67.10↔	Inserzione percutanea di stent vascolare(i) nella vena cava	30.4x.12↔	Laringectomia radicale, con faringectomia, ricostruzione con innesto non vascolarizzato
00.67.20↔	Inserzione percutanea di stent vascolare(i) nella vena porta	30.4x.13↔	Laringectomia radicale, con faringectomia, ricostruzione con lembo regionale peduncolato
00.67.99↔	Inserzione percutanea di stent vascolare(i) centrale(i), altro	30.4x.14↔	Laringectomia radicale, con faringectomia, ricostruzione con lembo peduncolato
28.2x.00↔	Tonsillectomia senza adenoidectomia, NAS	30.4x.15↔	Laringectomia radicale, con faringectomia, ricostruzione con innesto libero con anastomosi microvascolare
28.2x.10↔	Resezione parziale di tonsilla [tonsillotomia] senza adenoidectomia	30.4x.16↔	Laringectomia radicale, con faringectomia, ricostruzione con innesto intestinale libero
28.2x.11↔	Tonsillectomia totale senza adenoidectomia	30.4x.17↔	Laringectomia radicale, con faringectomia, ricostruzione con pull-up gastrico
28.2x.12↔	Tonsillectomia per accesso	30.4x.19↔	Laringectomia radicale, con faringectomia, altra ricostruzione
28.2x.99↔	Tonsillectomia senza adenoidectomia, altro	30.4x.20↔	Laringectomia radicale, con faringectomia e tiroidectomia, senza ricostruzione
28.4↔	Asportazione di residuo tonsillare	30.4x.21↔	Laringectomia radicale, con faringectomia e tiroidectomia, ricostruzione con mucosa locale
30.21↔	Epiglottidectomia	30.4x.22↔	Laringectomia radicale, con faringectomia e tiroidectomia, ricostruzione con innesto non vascolarizzato
30.22.00↔	Cordectomia, NAS	30.4x.23↔	Laringectomia radicale, con faringectomia e tiroidectomia, ricostruzione con lembo regionale peduncolato
30.22.10↔	Cordectomia, endolaringea	30.4x.24↔	Laringectomia radicale, con faringectomia e tiroidectomia, ricostruzione con lembo peduncolato
30.22.11↔	Cordectomia, mediante tirotonomia		
30.22.99↔	Cordectomia, altro		
30.29.00↔	Altra laringectomia parziale, NAS		
30.29.10↔	Cricoioidoepiglottopessia (CHEP)		
30.29.11↔	Cricoioidopessia (CHP)		
30.29.20↔	Asportazione parziale faringolaringea		
30.29.21↔	Laringectomia parziale frontale (Huet)		

30.4x.25↔	Laringectomia radicale, con faringectomia e tiroidectomia, ricostruzione con innesto libero con anastomosi microvascolare	39.72.13↔	Embolizzazione selettiva di vasi intracranici mediante stent(s) come deviatori di flusso
30.4x.26↔	Laringectomia radicale, con faringectomia e tiroidectomia, ricostruzione con innesto intestinale libero	39.72.14↔	Embolizzazione selettiva di vasi intracranici con sostanza adesiva
30.4x.27↔	Laringectomia radicale, con faringectomia e tiroidectomia, ricostruzione con pull-up gastrico	39.72.19↔	Embolizzazione selettiva di vasi intracranici, altro
30.4x.29↔	Laringectomia radicale, con faringectomia e tiroidectomia, altra ricostruzione	39.72.20↔	Embolizzazione selettiva di vasi extracranici del capo e del collo, NAS
30.4x.99↔	Laringectomia radicale, altro	39.72.21↔	Embolizzazione selettiva di vasi extracranici del capo e del collo con particelle o spirali metalliche
33.91.20‡↔	Dilatazione bronchiale, per via endoscopica, con inserzione o sostituzione di stent/stentgraft, NAS	39.72.22↔	Embolizzazione selettiva di vasi extracranici del capo e del collo con liquidi embolizzanti, palloncini o ombrellini
33.91.21‡↔	Dilatazione bronchiale, per via endoscopica, con inserzione o sostituzione di stent/stentgraft di materiale plastico	39.72.24↔	Embolizzazione selettiva di vasi extracranici della testa e del collo con sostanza adesiva
33.91.22‡↔	Dilatazione bronchiale, per via endoscopica, con inserzione o sostituzione di stent/stentgraft di metallo	39.72.29↔	Embolizzazione selettiva di vasi extracranici del capo e del collo, altro
33.91.23‡↔	Dilatazione bronchiale, per via endoscopica, con inserzione o sostituzione di stent/stentgraft ibrido/dinamico	39.72.30↔	Embolizzazione percutanea-transluminale di malformazioni vascolari mediante microcatetere, NAS
33.91.29‡↔	Dilatazione bronchiale, per via endoscopica, con inserzione o sostituzione di stent/stentgraft, altro	39.72.31↔	Embolizzazione percutanea-transluminale di malformazioni vascolari mediante microcatetere, impiego di un microcatetere
34.1↔	Incisione del mediastino	39.72.32↔	Embolizzazione percutanea-transluminale di malformazioni vascolari mediante microcateteri, impiego di due microcateteri
34.6x.11↔	Pleurodesi, chirurgica a cielo aperto, senza decorticazione	39.72.33↔	Embolizzazione percutanea-transluminale di malformazioni vascolari mediante microcateteri, impiego di tre microcateteri
34.6x.12↔	Pleurodesi, chirurgica a cielo aperto, con decorticazione	39.72.34↔	Embolizzazione percutanea-transluminale di malformazioni vascolari mediante microcateteri, impiego di quattro microcateteri
34.6x.13↔	Pleurodesi, chirurgica a cielo aperto, con talcaggio	39.72.35↔	Embolizzazione percutanea-transluminale di malformazioni vascolari mediante microcateteri, impiego di cinque microcateteri
34.6x.19↔	Pleurodesi, chirurgica a cielo aperto, altro	39.72.39↔	Embolizzazione percutanea-transluminale di malformazioni vascolari mediante microcateteri, impiego di più microcateteri
38.7x.10↔	Interruzione chirurgica della vena cava, NAS	39.72.99↔	Riparazione o occlusione endovascolare dei vasi della testa e del collo, altro
38.7x.11↔	Inserzione di filtro antiemboli nella vena cava, chirurgica	39.73.00↔	Impianto endovascolare di protesi nell'aorta toracica, NAS
38.7x.12↔	Rimozione di filtro antiemboli nella vena cava, chirurgica	39.73.10↔	Impianto endovascolare di protesi nell'aorta toracica, senza fenestrazione o diramazione
38.7x.13↔	Legatura o plicatura della vena cava, chirurgica	39.73.11↔	Impianto endovascolare di protesi nell'aorta toracica, con fenestrazione o diramazione
38.7x.19↔	Interruzione chirurgica della vena cava, chirurgica, altro	39.73.20↔	Impianto endovascolare di protesi nell'aorta toracoaddominale, NAS
39.50.00↔	Angioplastica o aterectomia di altro(i) vaso(i) non coronarico(i), NAS	39.73.99↔	Impianto endovascolare di protesi nell'aorta toracica, altro
39.50.10↔	Angioplastica o aterectomia di altro(i) vaso(i) non coronarico(i), con palloncino, NAS	39.75.01↔	Intervento vascolare percutaneo transluminale, rimozione di corpo estraneo con catetere di recupero, a cestello, ecc.
39.50.11↔	Angioplastica o aterectomia di altro(i) vaso(i) non coronarico(i), con palloncino semplice	39.75.10↔	Intervento vascolare percutaneo transluminale, altri vasi, sistema di cateteri per ricanalizzazione su occlusione totale
39.50.12↔	Angioplastica o aterectomia di altro(i) vaso(i) non coronarico(i), con palloncino cutting	39.75.11↔	Intervento vascolare percutaneo transluminale, altri vasi, trombectomia rotazionale
39.50.13↔	Angioplastica o aterectomia di altro(i) vaso(i) non coronarico(i), con palloncino per crioplastica	39.75.12↔	Intervento vascolare percutaneo transluminale, altri vasi, angioplastica con laser
39.50.14↔	Angioplastica o aterectomia di altro(i) vaso(i) non coronarico(i), con palloncino a rilascio di sostanza medicamentosa	39.75.13↔	Intervento vascolare percutaneo transluminale, altri vasi, sistema antiemboli (vasi periferici o viscerali)
39.50.19↔	Angioplastica o aterectomia di altro(i) vaso(i) non coronarico(i), con altro palloncino	39.75.14↔	Intervento vascolare percutaneo transluminale, altri vasi, aterectomia
39.50.20↔	Angioplastica con lama o laser di altro(i) vaso(i) non coronarico(i)	39.75.15↔	Intervento vascolare percutaneo transluminale, altri vasi, trombolisi selettiva
39.50.21↔	Angioplastica con trombectomia di altro(i) vaso(i) non coronarico(i)	39.75.16↔	Intervento vascolare percutaneo transluminale, altri vasi, trombolisi selettiva, assistita ecograficamente
39.50.99↔	Angioplastica o aterectomia di altro(i) vaso(i) non coronarico(i), altro	39.76.50↔	Trombolisi selettiva percutanea di vaso(i) extracranico(i) della testa e del collo
39.71.00↔	Impianto endovascolare di protesi nell'aorta addominale, NAS	39.76.70↔	Rimozione percutanea di corpo estraneo endovascolare da vaso(i) extracranico(i) della testa e del collo
39.71.10↔	Impianto endovascolare di protesi nell'aorta addominale, aorto-iliaca, senza fenestrazione o diramazione	39.77.50↔	Trombolisi percutanea selettiva di vaso(i) intracranico(i)
39.71.11↔	Impianto endovascolare di protesi nell'aorta addominale, aorto-iliaca, con fenestrazione o diramazione	39.77.70↔	Rimozione percutanea di corpo estraneo endovascolare da vaso(i) intracranico(i)
39.71.12↔	Impianto endovascolare di protesi nell'aorta addominale, protesi della biforcazione, aorto-bi-iliaca, senza fenestrazione o diramazione	39.79.11↔	Impianto endovascolare di protesi in vasi viscerali
39.71.13↔	Impianto endovascolare di protesi nell'aorta addominale, protesi della biforcazione, aorto-bi-iliaca, con fenestrazione o diramazione	39.79.12↔	Impianto endovascolare di protesi in vasi pelvici
39.71.14↔	Impianto endovascolare di lembi nell'aorta addominale, protesi tubolare, aortica, senza fenestrazione o diramazione	39.79.13↔	Impianto endovascolare di protesi in vasi addominali
39.71.15↔	Impianto endovascolare di lembi nell'aorta addominale, protesi tubolare, aortica, con fenestrazione o diramazione	39.79.19↔	Impianto endovascolare di protesi in altri vasi, altro
39.71.99↔	Impianto endovascolare di protesi nell'aorta addominale, altro	39.79.20↔	Embolizzazione o occlusione mediante spirali di altri vasi, NAS
39.72.00↔	Riparazione o occlusione endovascolare dei vasi della testa e del collo, NAS	39.79.21↔	Embolizzazione o occlusione mediante spirali dell'arto superiore
39.72.10↔	Embolizzazione selettiva di vasi intracranici, NAS	39.79.22↔	Embolizzazione o occlusione mediante spirali dell'aorta
39.72.11↔	Embolizzazione selettiva di vasi intracranici con particelle o spirali metalliche		
39.72.12↔	Embolizzazione selettiva di vasi intracranici con liquidi embolizzanti, palloncini o ombrellini		

39.79.23↔	Embolizzazione o occlusione mediante spirali del dotto arterioso pervio	39.79.79↔	Occlusione mediante cateterismo con laser di arterie, altri vasi, altro
39.79.24↔	Embolizzazione o occlusione mediante spirali di vasi toracici	39.79.80↔	Occlusione mediante cateterismo con radiofrequenza di arterie, altri vasi, NAS
39.79.25↔	Embolizzazione o occlusione mediante spirali di vasi viscerali	39.79.81↔	Occlusione mediante cateterismo con radiofrequenza, di arterie dell'arto superiore
39.79.26↔	Embolizzazione o occlusione mediante spirali di vasi addominali	39.79.82↔	Occlusione mediante cateterismo con radiofrequenza dell'aorta
39.79.27↔	Embolizzazione o occlusione mediante spirali dell'arto inferiore	39.79.84↔	Occlusione mediante cateterismo con radiofrequenza di vasi toracici
39.79.28↔	Embolizzazione o occlusione mediante spirali di vasi spinali	39.79.85↔	Occlusione mediante cateterismo con radiofrequenza di vasi dell'arto inferiore
39.79.29↔	Embolizzazione o occlusione mediante spirali di altri vasi, altro	39.79.86↔	Occlusione mediante cateterismo con radiofrequenza di vasi viscerali
39.79.30↔	Embolizzazione selettiva con liquidi embolizzanti di altri vasi, NAS	39.79.87↔	Occlusione mediante cateterismo con radiofrequenza di vasi addominali
39.79.31↔	Embolizzazione selettiva con liquidi embolizzanti di vasi dell'arto superiore	39.79.89↔	Occlusione mediante cateterismo con radiofrequenza di altri vasi, altro
39.79.32↔	Embolizzazione selettiva con liquidi embolizzanti dell'aorta	39.90.00↔	Inserzione di stent(s) di vasi periferici senza liberazione di sostanza medicamentosa, NAS
39.79.33↔	Embolizzazione selettiva con liquidi embolizzanti del dotto arterioso pervio	39.90.10↔	Inserzione di stent(s) vascolari in vasi non cardiaci, bare stents
39.79.34↔	Embolizzazione selettiva con liquidi embolizzanti di vasi toracici	39.90.11↔	Inserzione di stent(s) vascolari in vasi non cardiaci, stents bioassorbibili
39.79.35↔	Embolizzazione selettiva con liquidi embolizzanti di vasi viscerali	39.90.12↔	Inserzione di stent(s) vascolari in vasi non cardiaci, stents di grande diametro NAS
39.79.36↔	Embolizzazione selettiva con liquidi embolizzanti di vasi addominali	39.90.13↔	Inserzione di stent(s) vascolari in vasi non cardiaci, stents di grande diametro non ricoperti
39.79.37↔	Embolizzazione selettiva con liquidi embolizzanti di vasi dell'arto inferiore	39.90.14↔	Inserzione di stent(s) vascolari in vasi non cardiaci, stents di grande diametro ricoperti
39.79.38↔	Embolizzazione selettiva con liquidi embolizzanti di vasi spinali	39.90.15↔	Inserzione di stent(s) vascolari in vasi non cardiaci, stents ricoperti (stentgraft) in vasi non aneurismatici
39.79.39↔	Embolizzazione selettiva con liquidi embolizzanti di altri vasi, altro	39.90.16↔	Inserzione di stent(s) vascolari in vasi non cardiaci, stent ricoperti (stentgraft) con superficie bioattiva
39.79.40↔	Embolizzazione selettiva con palloncini staccabili di altri vasi, NAS	39.90.17↔	Inserzione di stent(s) di vasi periferici, stent multistrato
39.79.41↔	Embolizzazione selettiva con palloncini staccabili di vasi dell'arto superiore	39.90.19↔	Inserzione di stent(s) vascolari in vasi non cardiaci, altri stents
39.79.42↔	Embolizzazione selettiva con palloncini staccabili dell'aorta	39.90.30↔	Inserzione di stent(s) extralunghi (> 10 cm) in vasi non cardiaci, NAS
39.79.43↔	Embolizzazione selettiva con palloncini staccabili del dotto arterioso pervio	39.90.31↔	Inserzione di bare stent(s) extralunghi (> 10 cm) in vasi non cardiaci
39.79.44↔	Embolizzazione selettiva con palloncini staccabili di vasi toracici	39.90.32↔	Inserzione di stent(s) ricoperti extralunghi (> 10 cm) in vasi non cardiaci
39.79.45↔	Embolizzazione selettiva con palloncini staccabili di vasi viscerali	39.90.39↔	Inserzione di stent(s) extralunghi (> 10 cm) in vasi non cardiaci, altro
39.79.46↔	Embolizzazione selettiva con palloncini staccabili di vasi addominali	39.90.99↔	Inserzione di stent(s) di vasi periferici senza liberazione di sostanza medicamentosa, altro
39.79.47↔	Embolizzazione selettiva con palloncini staccabili di vasi spinali	40.40↔	Dissezione radicale del collo, NAS
39.79.48↔	Embolizzazione selettiva con palloncini staccabili di vasi dell'arto inferiore	40.41.00↔	Dissezione radicale del collo monolaterale, NAS
39.79.49↔	Embolizzazione selettiva con palloncini staccabili di altri vasi, altro	40.41.10↔	Dissezione selettiva (funzionale) del collo, sopraomioidea (regione I-III)
39.79.50↔	Embolizzazione selettiva con filtri di altri vasi, NAS	40.41.11↔	Dissezione selettiva (funzionale) del collo, laterale (regione II-IV)
39.79.51↔	Embolizzazione selettiva con filtri di vasi dell'arto superiore	40.41.12↔	Dissezione selettiva (funzionale) del collo, anterolaterale (regione I-IV)
39.79.52↔	Embolizzazione selettiva con filtri dell'aorta	40.41.13↔	Dissezione selettiva (funzionale) del collo, posterolaterale (regione II-V)
39.79.53↔	Embolizzazione selettiva con filtri del dotto arterioso pervio	40.41.14↔	Dissezione selettiva (funzionale) del collo, centrale (regione VI)
39.79.54↔	Embolizzazione selettiva con filtri di vasi toracici	40.41.20↔	Dissezione radicale del collo (incl. modificata)
39.79.55↔	Embolizzazione selettiva con filtri di vasi viscerali	40.41.21↔	Dissezione allargata del collo
39.79.56↔	Embolizzazione selettiva con filtri di vasi addominali	40.41.99↔	Dissezione radicale del collo monolaterale, altro
39.79.57↔	Embolizzazione selettiva con filtri di vasi dell'arto inferiore	44.44↔	Embolizzazione mediante catetere per sanguinamento gastrico o duodenale
39.79.58↔	Embolizzazione selettiva con filtri di vasi spinali	77.40.20↔	Biopsia dell'osso, sede non specificata, Biopsia a cielo aperto
39.79.59↔	Embolizzazione selettiva con filtri di altri vasi, altro	77.40.99↔	Biopsia dell'osso, sede non specificata, altro
39.79.60↔	Embolizzazione selettiva con particelle di altri vasi, NAS	77.41.00↔	Biopsia della scapola, della clavicola, delle coste e dello sterno, NAS
39.79.61↔	Embolizzazione selettiva con particelle di vasi dell'arto superiore	77.41.20↔	Biopsia della scapola, della clavicola, delle coste e dello sterno, Biopsia a cielo aperto
39.79.62↔	Embolizzazione selettiva con particelle dell'aorta	77.41.99↔	Biopsia della scapola, della clavicola, delle coste e dello sterno, altro
39.79.63↔	Embolizzazione selettiva con particelle del dotto arterioso pervio	77.42.00↔	Biopsia dell'omero, NAS
39.79.64↔	Embolizzazione selettiva con particelle di vasi toracici	77.42.20↔	Biopsia dell'omero, Biopsia a cielo aperto
39.79.65↔	Embolizzazione selettiva con particelle di vasi viscerali	77.42.99↔	Biopsia dell'omero, altro
39.79.66↔	Embolizzazione selettiva con particelle di vasi addominali	77.43.00↔	Biopsia del radio e dell'ulna, NAS
39.79.67↔	Embolizzazione selettiva con particelle di vasi dell'arto inferiore	77.43.20↔	Biopsia del radio e dell'ulna, Biopsia a cielo aperto
39.79.68↔	Embolizzazione selettiva con particelle di vasi spinali		
39.79.69↔	Embolizzazione selettiva con particelle di altri vasi, altro		
39.79.70↔	Occlusione mediante cateterismo con laser di arterie, altri vasi, NAS		
39.79.71↔	Occlusione mediante cateterismo con laser, di arterie dell'arto superiore		
39.79.72↔	Occlusione mediante cateterismo con laser, dell'aorta		
39.79.74↔	Occlusione mediante cateterismo con laser, di vasi toracici		
39.79.75↔	Occlusione mediante cateterismo con laser, di vasi dell'arto inferiore		
39.79.76↔	Occlusione mediante cateterismo con laser, di vasi viscerali		
39.79.77↔	Occlusione mediante cateterismo con laser, di vasi addominali		



77.43.99↔	Biopsia del radio e dell'ulna, altro	77.48.99↔	Biopsia del tarso e metatarso, altro
77.44.00↔	Biopsia del carpo e del metacarpo, NAS	77.49.00↔	Biopsia di altre ossa specificate, escluse quelle facciali, NAS
77.44.20↔	Biopsia del carpo e del metacarpo, Biopsia a cielo aperto	77.49.21↔	Biopsia di altre ossa specificate, escluse quelle facciali, Biopsia della colonna vertebrale, Biopsia a cielo aperto
77.44.99↔	Biopsia del carpo e del metacarpo, altro	77.49.41↔	Biopsia di altre ossa specificate, escluse quelle facciali, Biopsia di falangi dei piedi, Biopsia a cielo aperto
77.45.00↔	Biopsia del femore, NAS	77.49.91↔	Biopsia di altre ossa specificate, escluse quelle facciali, Biopsia a cielo aperto
77.45.20↔	Biopsia del femore, Biopsia a cielo aperto	77.49.99↔	Biopsia di altre ossa specificate, escluse quelle facciali, altro
77.45.99↔	Biopsia del femore, altro	78.90↔	Inserzione di stimolatore di crescita ossea, sede non specificata
77.46.00↔	Biopsia della rotula, NAS	78.91↔	Inserzione di stimolatore di crescita ossea su clavicola, coste e sterno
77.46.20↔	Biopsia della rotula, Biopsia a cielo aperto	78.97↔	Inserzione di stimolatore di crescita ossea sulla tibia e fibula
77.46.99↔	Biopsia della rotula, altro	78.99↔	Inserzione di stimolatore di crescita ossea su altre ossa specificate, escluse quelle facciali
77.47.00↔	Biopsia della tibia e fibula, NAS		
77.47.20↔	Biopsia della tibia e fibula, Biopsia a cielo aperto		
77.47.99↔	Biopsia della tibia e fibula, altro		
77.48.00↔	Biopsia del tarso e metatarso, NAS		
77.48.20↔	Biopsia del tarso e metatarso, Biopsia a cielo aperto		

**ADRG E03****Brachiterapia o terapia con radionuclidi aperti per malattie e disturbi dell'apparato respiratorio, più di un giorno di degenza**

Procedura nella tabella E03-1 e durata del soggiorno &gt; 1 giorno

**DRG E03Z****Brachiterapia o terapia con radionuclidi aperti per malattie e disturbi dell'apparato respiratorio, più di un giorno di degenza****Procedura E03-1**

92.20↔	Infusione d'isotopo radioattivo liquido	92.28.05↔	Radioiodioterapia da 1,2 a meno di 5 GBq I-131, con somministrazione di tireotropina ricombinante (rh-TSH)
92.27.00↔	Impianto o inserzione di elementi radioattivi (brachiterapia con radionuclidi chiusi), superficie corporea, altra o NAS sede di applicazione	92.28.06↔	Radioiodioterapia da 5 GBq I-131, senza somministrazione di tireotropina ricombinante (rh-TSH)
92.27.10↔	Impianto o inserzione di elementi radioattivi (brachiterapia con radionuclidi chiusi), organi sessuali femminili, NAS	92.28.07↔	Radioiodioterapia da 5 GBq I-131, con somministrazione di tireotropina ricombinante (rh-TSH)
92.27.11↔	Impianto o inserzione di elementi radioattivi (brachiterapia con radionuclidi chiusi), in sede intrauterina	92.28.11↔	Terapia con radionuclidi aperti per metastasi ossee
92.27.12↔	Impianto o inserzione di elementi radioattivi (brachiterapia con radionuclidi chiusi), in sede intravaginale	92.28.13↔	Terapia radiorecettoriale con analoghi della somatostatina DOTA-coniugati
92.27.13↔	Impianto o inserzione di elementi radioattivi (brachiterapia con radionuclidi chiusi), in sede combinata intrauterina e intravaginale	92.28.20↔	Radioimmunoterapia con 90Y ibritumomab tiuxetano, parenterale
92.27.21↔	Impianto o inserzione di elementi radioattivi (brachiterapia con radionuclidi chiusi), superficie corporea	92.28.21↔	Somministrazione parenterale di iodio-131-MIBG (metaiodobenzilguanidina)
92.27.22↔	Impianto o inserzione di elementi radioattivi (brachiterapia con radionuclidi chiusi), in sede intracavitaria	92.28.22↔	Radioimmunoterapia con iodio-131 [I-131] tositumomab, parenterale
92.27.23↔	Impianto o inserzione di elementi radioattivi (brachiterapia con radionuclidi chiusi), in sede endoluminale	92.28.31↔	Radio-chemioembolizzazione endovascolare selettiva con I-131-Lipiodol
92.27.30↔	Impianto o inserzione di elementi radioattivi (brachiterapia con radionuclidi chiusi), vasi NAS	92.28.32↔	Terapia endovascolare selettiva con radionuclidi (SIRT) mediante embolizzazione con microsferi marcate con ittrio-90
92.27.31↔	Impianto o inserzione di elementi radioattivi (brachiterapia con radionuclidi chiusi), arterie coronarie	92.28.33↔	Brachiterapia endovascolare con renio-188
92.27.39↔	Impianto o inserzione di elementi radioattivi (brachiterapia con radionuclidi chiusi), altri vasi	92.28.99↔	Iniezione, instillazione o somministrazione per via orale di radioisotopi, altro
92.27.40↔	Impianto o inserzione di elementi radioattivi (brachiterapia con radionuclidi chiusi), intraoperatoria	92.29.09↔	Brachiterapia con radionuclidi chiusi, altro
92.27.70↔	Mouflage radioattivi, NAS	92.29.11↔	Brachiterapia interstiziale con impianto di emettitori rimovibili monoplanari, basso rateo di dose
92.27.71↔	Mouflage radioattivi: costruzione e applicazione di mouflage radioattivi superficiali	92.29.12↔	Brachiterapia interstiziale con impianto di emettitori rimovibili monoplanari, rateo di dose pulsata (pulsed dose rate)
92.27.72↔	Mouflage radioattivi: costruzione e applicazione di applicatori non impiegati sulla superficie corporea	92.29.13↔	Brachiterapia interstiziale con impianto di emettitori rimovibili monoplanari, alto rateo di dose
92.27.73↔	Mouflage radioattivi: costruzione e applicazione di applicatori oculari	92.29.19↔	Brachiterapia interstiziale con impianto di emettitori rimovibili monoplanari, altro
92.27.79↔	Mouflage radioattivi, altro	92.29.21↔	Brachiterapia interstiziale con impianto volumetrico di emettitori rimovibili multiplanari, basso rateo di dose
92.28.00↔	Iniezione, instillazione o somministrazione per via orale di radioisotopi, NAS	92.29.22↔	Brachiterapia interstiziale con impianto volumetrico di emettitori rimovibili multiplanari, rateo di dose pulsata (pulsed dose rate)
92.28.01↔	Instillazione di radionuclidi aperti in articolazioni	92.29.23↔	Brachiterapia interstiziale con impianto volumetrico di emettitori rimovibili multiplanari, alto rateo di dose
92.28.02↔	Radioiodioterapia fino a 1,2 GBq I-131, senza somministrazione di tireotropina ricombinante (rh-TSH)	92.29.24↔	Brachiterapia con impianto di emettitori rimovibili multiplanari, alto rateo di dose, intraoperatoria
92.28.03↔	Radioiodioterapia fino a 1,2 GBq I-131, con somministrazione di tireotropina ricombinante (rh-TSH)	92.29.29↔	Brachiterapia interstiziale con impianto volumetrico di emettitori rimovibili multiplanari, altro
92.28.04↔	Radioiodioterapia da 1,2 a meno di 5 GBq I-131, senza somministrazione di tireotropina ricombinante (rh-TSH)	92.29.31↔	Brachiterapia interstiziale con impianto di emettitori permanenti, fino a 10 sorgenti

92.29.32↔	Brachiterapia interstiziale con impianto di emettitori permanenti, da 10 a 15 sorgenti	92.29.3d↔	Brachiterapia interstiziale con impianto di emettitori permanenti, da 66 a 70 sorgenti
92.29.33↔	Brachiterapia interstiziale con impianto di emettitori permanenti, da 16 a 20 sorgenti	92.29.3e↔	Brachiterapia interstiziale con impianto di emettitori permanenti, più di 70 sorgenti
92.29.34↔	Brachiterapia interstiziale con impianto di emettitori permanenti, da 21 a 25 sorgenti	92.30.00↔	Radioterapia stereotassica, in seduta unica, NAS
92.29.35↔	Brachiterapia interstiziale con impianto di emettitori permanenti, da 26 a 30 sorgenti	92.30.01↔	Radioterapia stereotassica, in seduta unica: Cerebrale, NAS
92.29.36↔	Brachiterapia interstiziale con impianto di emettitori permanenti, da 31 a 35 sorgenti	92.30.02↔	Radioterapia stereotassica, in seduta unica: Extracerebrale, NAS
92.29.37↔	Brachiterapia interstiziale con impianto di emettitori permanenti, da 36 a 40 sorgenti	92.30.20↔	Radioterapia stereotassica, in seduta unica: Cerebrale, radioterapia a modulazione di intensità
92.29.38↔	Brachiterapia interstiziale con impianto di emettitori permanenti, da 41 a 45 sorgenti	92.30.21↔	Radioterapia stereotassica, in seduta unica: Cerebrale, radioterapia ad arco a modulazione di intensità (IMAT)
92.29.39↔	Brachiterapia interstiziale con impianto di emettitori permanenti, da 46 a 50 sorgenti	92.30.22↔	Radioterapia stereotassica, in seduta unica: Cerebrale, guidata dalle immagini
92.29.3a↔	Brachiterapia interstiziale con impianto di emettitori permanenti, da 51 a 55 sorgenti	92.30.30↔	Radioterapia stereotassica, in seduta unica: Extracerebrale, radioterapia a modulazione di intensità
92.29.3b↔	Brachiterapia interstiziale con impianto di emettitori permanenti, da 56 a 60 sorgenti	92.30.31↔	Radioterapia stereotassica, in seduta unica: Extracerebrale, radioterapia ad arco a modulazione di intensità (IMAT)
92.29.3c↔	Brachiterapia interstiziale con impianto di emettitori permanenti, da 61 a 65 sorgenti	92.30.32↔	Radioterapia stereotassica, in seduta unica: Extracerebrale, guidata dalle immagini
		92.30.99↔	Radioterapia stereotassica, in seduta unica, altro

**ADRG E05****Altri interventi maggiori al torace o impianto di valvole bronchiali**

Procedura nella tabella E05-2 o Procedura nella tabella E05-3

**DRG E05A****Altri interventi maggiori al torace o impianto di valvole bronchiali, con CC estremamente gravi**

PCCL &gt; 3

**DRG E05B****Altri interventi maggiori al torace o impianto di valvole bronchiali o per neoplasia maligna, senza CC estremamente gravi**

Diagnosi nella tabella E05-1 o Procedura nella tabella E05-3

**DRG E05C****Altri interventi maggiori al torace, senza impianto di valvole bronchiali, eccetto che per neoplasie maligne, senza CC estremamente gravi****Diagnosi E05-1**

C33	Tumore maligno della trachea	C78.0	Tumore maligno secondario del polmone
C34.0	Tumore Maligno: Bronco principale	C78.1	Tumore maligno secondario del mediastino
C34.1	Tumore Maligno: Lobo o bronco superiore	C78.2	Tumore maligno secondario della pleura
C34.2	Tumore Maligno: Lobo o bronco medio	C78.3	Tumore maligno secondario di altri e non specificati organi dell'apparato respiratorio
C34.3	Tumore Maligno: Lobo o bronco inferiore	D02.1	Carcinoma in situ: Trachea
C34.8	Tumore Maligno: lesione sconfinante a più zone contigue dei bronchi e polmone	D02.2	Carcinoma in situ: Bronchi e polmone
C34.9	Tumore Maligno: Bronchi o polmone non specificati	D02.3	Carcinoma in situ: Altre parti dell'apparato respiratorio
C38.1	Tumore Maligno: Mediastino anteriore	D02.4	Carcinoma in situ: Apparato respiratorio non specificato
C38.2	Tumore Maligno: Mediastino posteriore	D38.1	Tumori di comportamento incerto o sconosciuto: Trachea, bronchi e polmone
C38.3	Tumore Maligno: Mediastino, parte non specificata	D38.2	Tumori di comportamento incerto o sconosciuto: Pleura
C38.4	Tumore Maligno: Pleura	D38.3	Tumori di comportamento incerto o sconosciuto: Mediastino
C38.8	Tumore Maligno: lesione sconfinante a più zone contigue del cuore, del mediastino e della pleura	D38.4	Tumori di comportamento incerto o sconosciuto: Timo
C39.8	Tumore Maligno: lesione sconfinante a più zone contigue dell'apparato respiratorio e degli organi intratoracici	D38.5	Tumori di comportamento incerto o sconosciuto: Altri organi dell'apparato respiratorio
C39.9	Tumore Maligno: Sedi mal definite dell'apparato respiratorio	D38.6	Tumori di comportamento incerto o sconosciuto: Organo dell'apparato respiratorio non specificato
C45.0	Mesotelioma delle pleura		
C76.1	Tumore maligno di altra e mal definita sede: Torace		

**Procedura E05-2**

07.80↔	Timectomia, NAS	07.91↔	Esplorazione dell'area timica
07.81↔	Altra asportazione parziale del timo	07.92↔	Altra incisione del timo
07.82↔	Altra asportazione totale del timo	07.93↔	Riparazione del timo
07.83↔	Asportazione parziale del timo in toracosopia	07.95↔	Incisione del timo in toracosopia
07.84↔	Asportazione totale del timo in toracosopia	07.98↔	Altri interventi non specificati sul timo in toracosopia

07.99↔	Altri interventi non specificati sul timo	32.51.10↔	Pneumectomia, chirurgica a cielo aperto, senza linfadenectomia radicale, NAS
31.73↔	Chiusura di altra fistola della trachea	32.51.11↔	Pneumectomia, chirurgica a cielo aperto, senza linfadenectomia radicale, con dilatazione broncoplastica o angioplastica
32.1x.00↔	Altra asportazione bronchiale, NAS	32.51.12↔	Pneumectomia, chirurgica a cielo aperto, senza linfadenectomia radicale, con dilatazione broncoplastica
32.1x.10↔	Altra asportazione bronchiale, resezione della biforcazione	32.51.13↔	Pneumectomia, chirurgica a cielo aperto, senza linfadenectomia radicale, con dilatazione broncoplastica
32.1x.20↔	Altra asportazione bronchiale, revisione per insufficienza di moncone bronchiale	32.51.14↔	Pneumectomia, chirurgica a cielo aperto, senza linfadenectomia radicale, con dilatazione broncoplastica nonché dilatazione angioplastica
32.1x.99↔	Altra asportazione bronchiale, altro	32.51.19↔	Pneumectomia, chirurgica a cielo aperto, senza linfadenectomia radicale, altro
32.24↔	Escissione percutanea di lesione o tessuto polmonare	32.51.20↔	Pneumectomia, chirurgica a cielo aperto, con linfadenectomia radicale, NAS
32.41.00↔	Lobectomia del polmone in toracosopia, NAS	32.51.21↔	Pneumectomia, chirurgica a cielo aperto, con linfadenectomia radicale, senza dilatazione broncoplastica o angioplastica
32.41.10↔	Lobectomia del polmone, per via toroscopica, senza menzione di linfadenectomia radicale, NAS	32.51.22↔	Pneumectomia, chirurgica a cielo aperto, con linfadenectomia radicale, con dilatazione broncoplastica
32.41.11↔	Lobectomia del polmone, per via toroscopica, senza menzione di linfadenectomia radicale, senza dilatazione broncoplastica o angioplastica	32.51.23↔	Pneumectomia, chirurgica a cielo aperto, con linfadenectomia radicale, con dilatazione angioplastica
32.41.12↔	Lobectomia del polmone, per via toroscopica, senza menzione di linfadenectomia radicale, con dilatazione broncoplastica	32.51.24↔	Pneumectomia, chirurgica a cielo aperto, con linfadenectomia radicale, con dilatazione broncoplastica nonché dilatazione angioplastica
32.41.13↔	Lobectomia del polmone, per via toroscopica, senza menzione di linfadenectomia radicale, con dilatazione broncoplastica	32.51.29↔	Pneumectomia, chirurgica a cielo aperto, con linfadenectomia radicale, altro
32.41.14↔	Lobectomia del polmone, per via toroscopica, senza menzione di linfadenectomia radicale, con dilatazione broncoplastica nonché dilatazione angioplastica	32.51.31↔	Pneumectomia, chirurgica a cielo aperto, allargata
32.41.19↔	Lobectomia del polmone, per via toroscopica, senza menzione di linfadenectomia radicale, altro	32.51.99↔	Pneumectomia, chirurgica a cielo aperto, altro
32.41.20↔	Lobectomia del polmone, per via toroscopica, con linfadenectomia radicale, NAS	32.59↔	Altra pneumectomia non specificata
32.41.99↔	Lobectomia del polmone in toracosopia, altro	32.9↔	Altra asportazione del polmone
32.42.00↔	Lobectomia del polmone, chirurgica a cielo aperto, NAS	33.0↔	Incisione di bronco
32.42.10↔	Lobectomia del polmone, chirurgica a cielo aperto, senza menzione di linfadenectomia radicale, NAS	33.1↔	Incisione del polmone
32.42.11↔	Lobectomia del polmone, chirurgica a cielo aperto, senza linfadenectomia radicale, senza dilatazione broncoplastica o angioplastica	33.20↔	Biopsia del polmone in toracosopia
32.42.12↔	Lobectomia del polmone, chirurgica a cielo aperto, senza linfadenectomia radicale, con dilatazione broncoplastica	33.39↔	Altro collassamento chirurgico del polmone
32.42.13↔	Lobectomia del polmone, chirurgica a cielo aperto, senza linfadenectomia radicale, con dilatazione angioplastica	33.41↔	Sutura di lacerazione bronchiale
32.42.14↔	Lobectomia del polmone, chirurgica a cielo aperto, senza linfadenectomia radicale, con dilatazione broncoplastica nonché dilatazione angioplastica	33.42↔	Chiusura di fistola bronchiale
32.42.19↔	Lobectomia del polmone, chirurgica a cielo aperto, senza linfadenectomia radicale, altro	33.43↔	Chiusura di lacerazione polmonare
32.42.20↔	Lobectomia del polmone, chirurgica a cielo aperto, con linfadenectomia radicale, NAS	33.92↔	Legatura di bronco
32.42.21↔	Lobectomia del polmone, chirurgica a cielo aperto, con linfadenectomia radicale, senza dilatazione broncoplastica o angioplastica	33.98↔	Altri interventi sui bronchi
32.42.22↔	Lobectomia del polmone, chirurgica a cielo aperto, con linfadenectomia radicale, con dilatazione broncoplastica	33.99↔	Altri interventi sui polmoni
32.42.23↔	Lobectomia del polmone, chirurgica a cielo aperto, con linfadenectomia radicale, con dilatazione angioplastica	34.02↔	Toracotomia esplorativa
32.42.24↔	Lobectomia del polmone, chirurgica a cielo aperto, con linfadenectomia radicale, con dilatazione broncoplastica, con dilatazione angioplastica	34.3x.00↔	Asportazione o distruzione di lesione o tessuto del mediastino, NAS
32.42.29↔	Lobectomia del polmone, chirurgica a cielo aperto, con linfadenectomia radicale, altro	34.3x.10↔	Asportazione di lesione o tessuto del mediastino
32.42.30↔	Lobectomia del polmone, allargata	34.3x.20↔	Resezione di lesione o tessuto del mediastino, NAS
32.42.40↔	Lobectomia del polmone, bilobectomia, NAS	34.3x.21↔	Resezione di lesione o tessuto del mediastino, senza resezione di organi mediastinici
32.42.41↔	Lobectomia del polmone, bilobectomia, senza dilatazione broncoplastica o angioplastica	34.3x.22↔	Resezione di lesione o tessuto del mediastino, con resezione polmonare o resezione parziale della parete toracica
32.42.42↔	Lobectomia del polmone, bilobectomia, con dilatazione broncoplastica	34.3x.23↔	Resezione di lesione o tessuto del mediastino, con resezione parziale del pericardio
32.42.43↔	Lobectomia del polmone, bilobectomia, con dilatazione angioplastica	34.3x.24↔	Resezione di lesione o tessuto del mediastino, con sostituzione vascolare mediante protesi
32.42.44↔	Lobectomia del polmone, bilobectomia, con dilatazione broncoplastica e angioplastica	34.3x.25↔	Resezione di lesione o tessuto del mediastino, con resezione polmonare e sostituzione vascolare
32.42.49↔	Lobectomia del polmone, bilobectomia, altro	34.3x.26↔	Resezione di lesione o tessuto del mediastino, con resezione polmonare e resezione parziale del pericardio
32.42.99↔	Lobectomia del polmone, chirurgica a cielo aperto, altro	34.3x.27↔	Resezione di lesione o tessuto del mediastino, con resezione parziale del pericardio e sostituzione vascolare
32.49↔	Altra lobectomia del polmone	34.3x.28↔	Resezione di lesione o tessuto del mediastino, con resezione parziale di polmone e pericardio e sostituzione vascolare
32.50↔	Pneumectomia in toracosopia	34.3x.29↔	Resezione di lesione o tessuto del mediastino, altro
32.51.00↔	Pneumectomia, chirurgica a cielo aperto, NAS	34.3x.30↔	Distruzione di lesione o tessuto del mediastino
		34.3x.99↔	Asportazione o distruzione di lesione o tessuto del mediastino, altro
		34.4x.00↔	Asportazione o distruzione di lesione della parete toracica, NAS
		34.4x.10↔	Asportazione di lesione della parete toracica
		34.4x.20↔	Resezione parziale di lesione della parete toracica, NAS
		34.4x.21↔	Resezione parziale di lesione della parete toracica, senza ricostruzione

34.4x.22↔	Resezione parziale di lesione della parete toracica, con ricostruzione	37.6a.12↔	Impianto di sistema di assistenza cardiocircolatoria, con pompa, senza funzione di scambio gassoso, extracorporeo, del ventricolo destro, chirurgico a cielo aperto per via toracica (toracotomia, minitoracotomia, sternotomia)
34.4x.30↔	Resezione di lesione della parete toracica, asportazione completa dello sterno, NAS	37.6a.21↔	Impianto di sistema di assistenza cardiocircolatoria, con pompa, senza funzione di scambio gassoso, extracorporeo, biventricolare, chirurgico a cielo aperto per via toracica (toracotomia, minitoracotomia, sternotomia)
34.4x.31↔	Resezione di lesione della parete toracica, asportazione completa dello sterno, senza ricostruzione	37.6a.51↔	Impianto di sistema di assistenza cardiocircolatoria e respiratoria, con pompa, con rimozione di CO <sub>2</sub> , extracorporeo, veno-venoso, percutaneo
34.4x.32↔	Resezione di lesione della parete toracica, asportazione completa dello sterno, con ricostruzione	37.6a.61↔	Impianto di sistema di assistenza cardiocircolatoria e respiratoria, con pompa, con ossigenatore (rimozione di CO <sub>2</sub> inclusa), extracorporeo, veno-venoso, chirurgico a cielo aperto per via extratoracica (es. denudamento di vaso)
34.51.00↔	Pleurectomia e decorticazione del polmone, chirurgica a cielo aperto, NAS	37.6a.62↔	Impianto di sistema di assistenza cardiocircolatoria e respiratoria, con pompa, con ossigenatore (rimozione di CO <sub>2</sub> inclusa), extracorporeo, veno-venoso, percutaneo
34.51.11↔	Pleurectomia e decorticazione radicale del polmone e della parete toracica senza resezione del pericardio o del diaframma, chirurgica a cielo aperto	37.6a.71↔	Impianto di sistema di assistenza cardiocircolatoria e respiratoria, con pompa, con ossigenatore (rimozione di CO <sub>2</sub> inclusa), extracorporeo, veno-arterioso o veno-venoarterioso, chirurgico a cielo aperto per via toracica (toracotomia, minitoracotomia, sternotomia)
34.51.12↔	Pleurectomia e decorticazione radicale del polmone e della parete toracica con resezione del pericardio, chirurgica a cielo aperto	37.6a.72↔	Impianto di sistema di assistenza cardiocircolatoria e respiratoria, con pompa, con ossigenatore (rimozione di CO <sub>2</sub> inclusa), extracorporeo, veno-arterioso o veno-venoarterioso, chirurgico a cielo aperto per via extratoracica (es. denudamento di vaso)
34.51.13↔	Pleurectomia e decorticazione radicale del polmone e della parete toracica con resezione del diaframma, chirurgica a cielo aperto	37.6a.73↔	Impianto di sistema di assistenza cardiocircolatoria e respiratoria, con pompa, con ossigenatore (rimozione di CO <sub>2</sub> inclusa), extracorporeo, veno-arterioso o veno-venoarterioso, percutaneo
34.51.14↔	Pleurectomia e decorticazione radicale del polmone e della parete toracica con resezione del pericardio e del diaframma, chirurgica a cielo aperto	37.91↔	Massaggio cardiaco a torace aperto
34.51.15↔	Pleurectomia e decorticazione parziale, chirurgica a cielo aperto	37.99.00↔	Altri interventi sul cuore e sul pericardio, NAS
34.51.16↔	Pleurectomia e decorticazione subtotale, chirurgica a cielo aperto	37.99.10↔	Trapianto intramiocardico di cellule staminali, NAS
34.51.99↔	Pleurectomia e decorticazione del polmone, chirurgica a cielo aperto, altro	37.99.11↔	Trapianto intramiocardico di cellule staminali senza arricchimento di frazioni di cellule staminali né moltiplicazione in coltura
34.52.00↔	Pleurectomia e decorticazione del polmone, per via torascopica, NAS	37.99.12↔	Trapianto intramiocardico di cellule staminali con arricchimento di frazioni di cellule staminali o moltiplicazione in coltura
34.52.11↔	Pleurectomia e decorticazione radicale del polmone e della parete toracica senza resezione del pericardio o del diaframma, per via torascopica	37.99.19↔	Trapianto intramiocardico di cellule staminali, altro
34.52.12↔	Pleurectomia e decorticazione radicale del polmone e della parete toracica con resezione del pericardio, per via torascopica	37.99.20↔	Interventi per anomalie congenite del cuore, NAS
34.52.13↔	Pleurectomia e decorticazione radicale del polmone e della parete toracica con resezione del diaframma, per via torascopica	37.99.29↔	Interventi per anomalie congenite del cuore, altro
34.52.14↔	Pleurectomia e decorticazione radicale del polmone e della parete toracica con resezione del pericardio e del diaframma, per via torascopica	37.99.30↔	Legatura di orecchietta cardiaca
34.52.15↔	Pleurectomia e decorticazione parziale, per via torascopica	37.99.80↔	Reintervento su cuore e pericardio
34.52.16↔	Pleurectomia e decorticazione subtotale, per via torascopica	37.99.99↔	Altri interventi sul cuore e sul pericardio, altro
34.52.99↔	Pleurectomia e decorticazione del polmone, per via torascopica, altro	37.9a.00↔	Impianto di un sistema di stimolazione miocardica, NAS
34.59.00↔	Altra asportazione della pleura, NAS	37.9a.11↔	Impianto o sostituzione di sistema di modulazione della contrattilità cardiaca (CCM)
34.59.10↔	Altra asportazione della pleura, pleurectomia torascopica	37.9a.99↔	Impianto di un sistema di stimolazione miocardica, altro
34.59.20↔	Altra asportazione della pleura, pleurectomia chirurgica a cielo aperto	38.04.00↔	Incisione dell'aorta, NAS
34.59.99↔	Altra asportazione della pleura, altro	38.04.10↔	Incisione dell'aorta ascendente e dell'arco aortico
34.73↔	Chiusura di altra fistola del torace	38.04.20↔	Incisione dell'aorta discendente
34.81↔	Asportazione di lesione o tessuto del diaframma	38.04.30↔	Incisione dell'aorta addominale
34.82↔	Sutura di lacerazione del diaframma	38.04.99↔	Incisione dell'aorta, altro
34.83↔	Chiusura di fistola del diaframma	38.05.00↔	Incisione di altri vasi toracici, NAS
34.84↔	Altra riparazione del diaframma	38.05.10↔	Incisione di altre arterie toraciche
36.31↔	Rivascolarizzazione transmiocardica a cuore aperto	38.05.20↔	Incisione di vene toraciche, NAS
36.32↔	Altra rivascolarizzazione transmiocardica	38.05.21↔	Incisione di vene toraciche profonde
36.33↔	Rivascolarizzazione transmiocardica endoscopica	38.05.29↔	Incisione di vene toraciche, altro
36.34↔	Rivascolarizzazione transmiocardica percutanea	38.05.99↔	Incisione di altri vasi toracici, altro
37.12↔	Pericardiotomia	38.07.00↔	Incisione di vene addominali, NAS
37.31.00↔	Pericardiectomia, NAS	38.07.10↔	Incisione di vene addominali profonde, NAS
37.31.10↔	Pericardiectomia, parziale	38.07.11↔	Incisione della vena cava inferiore
37.31.20↔	Pericardiectomia, totale	38.07.12↔	Incisione della vena iliaca
37.31.30↔	Adesiolisi del pericardio	38.07.19↔	Incisione di vene addominali profonde, altro
37.31.99↔	Pericardiectomia, altro	38.07.99↔	Incisione di vene addominali, altro
37.41↔	Inserzione di sistema protetico di assistenza cardiaca attorno al cuore	38.15.00↔	Endarteriectomia di altri vasi toracici, NAS
37.6a.11↔	Impianto di sistema di assistenza cardiocircolatoria, con pompa, senza funzione di scambio gassoso, extracorporeo, del ventricolo sinistro, chirurgico a cielo aperto per via toracica (toracotomia, minitoracotomia, sternotomia)	38.15.10↔	Endarteriectomia dell'arteria succlavia
		38.15.20↔	Endarteriectomia del tronco brachiocefalico
		38.15.30↔	Endarteriectomia dell'arteria polmonare
		38.15.40↔	Endarteriectomia della vena polmonare

38.15.99↔	Endarteriectomia di altri vasi toracici, altro	38.85.12↔	Altra occlusione chirurgica dell'arteria polmonare
38.34.00↔	Resezione dell'aorta con anastomosi, NAS	38.85.13↔	Altra occlusione chirurgica del tronco brachiocefalico
38.34.10↔	Resezione dell'aorta ascendente e dell'arco aortico con anastomosi	38.85.19↔	Altra occlusione chirurgica di altre arterie toraciche, altro
38.34.20↔	Resezione dell'aorta discendente con anastomosi	38.85.20↔	Altra occlusione chirurgica di vene toraciche, NAS
38.34.30↔	Resezione dell'aorta addominale con anastomosi	38.85.21↔	Altra occlusione chirurgica della vena cava superiore
38.34.99↔	Resezione dell'aorta con anastomosi, altro	38.85.22↔	Altra occlusione chirurgica della vena polmonare
38.35.00↔	Resezione di vasi toracici con anastomosi, NAS	38.85.23↔	Altra occlusione chirurgica della vena succlavia
38.35.10↔	Resezione di arterie toraciche con anastomosi, NAS	38.85.28↔	Altra occlusione chirurgica di altre vene toraciche profonde, NAS
38.35.11↔	Resezione dell'arteria succlavia con anastomosi	38.85.29↔	Altra occlusione chirurgica di vene toraciche, altro
38.35.12↔	Resezione del tronco brachiocefalico con anastomosi	38.85.99↔	Altra occlusione chirurgica di altri vasi toracici, altro
38.35.13↔	Resezione dell'arteria polmonare con anastomosi	39.21.00↔	Anastomosi vena cava-arteria polmonare, NAS
38.35.19↔	Resezione di arterie toraciche con anastomosi, altro	39.21.10↔	Intervento di Glenn su cuore funzionalmente/morfologicamente monoventricolare
38.35.20↔	Resezione di vene toraciche con anastomosi, NAS	39.21.99↔	Anastomosi vena cava-arteria polmonare, altro
38.35.21↔	Resezione della vena polmonare con anastomosi	39.31.00↔	Sutura di arteria, NAS
38.35.22↔	Resezione della vena succlavia con anastomosi	39.31.10↔	Sutura di arteria del capo e del collo, NAS
38.35.23↔	Resezione della vena cava superiore con anastomosi	39.31.11↔	Sutura di arteria intracranica
38.35.28↔	Resezione di vene toraciche e altre vene profonde con anastomosi	39.31.19↔	Sutura di arteria del capo e del collo, altro
38.35.29↔	Resezione di vene toraciche con anastomosi, altro	39.31.20↔	Sutura di arteria del braccio, NAS
38.35.99↔	Resezione di vasi toracici con anastomosi, altro	39.31.21↔	Sutura dell'arteria ascellare
38.45.00↔	Resezione di vasi toracici con sostituzione, NAS	39.31.22↔	Sutura dell'arteria brachiale
38.45.10↔	Resezione dell'aorta toracica con sostituzione, NAS	39.31.29↔	Sutura di arteria del braccio, altro
38.45.11↔	Resezione dell'aorta ascendente o dell'arco aortico con sostituzione	39.31.30↔	Sutura di arteria dell'avambraccio
38.45.12↔	Resezione dell'aorta toracica con sostituzione	39.31.40↔	Sutura di arteria della mano
38.45.13↔	Resezione dell'aorta toracoaddominale con sostituzione	39.31.50↔	Sutura di arteria dell'arto inferiore
38.45.14↔	Resezione dell'aorta toracica con sostituzione con protesi ibrida	39.31.60↔	Sutura dell'aorta, NAS
38.45.19↔	Resezione dell'aorta toracica con sostituzione, altro	39.31.61↔	Sutura dell'aorta toracica
38.45.20↔	Resezione di altre arterie toraciche con sostituzione, NAS	39.31.62↔	Sutura dell'aorta addominale
38.45.21↔	Resezione dell'arteria polmonare con sostituzione	39.31.69↔	Sutura dell'aorta, altro
38.45.22↔	Resezione del tronco brachiocefalico con sostituzione	39.31.70↔	Sutura di altre arterie toraciche, NAS
38.45.29↔	Resezione di altre arterie toraciche con sostituzione	39.31.71↔	Sutura dell'arteria polmonare
38.45.30↔	Resezione di vene toraciche con sostituzione, NAS	39.31.72↔	Sutura del tronco brachiocefalico
38.45.31↔	Resezione della vena cava superiore con sostituzione	39.31.73↔	Sutura dell'arteria succlavia
38.45.38↔	Resezione di altre vene toraciche profonde con sostituzione	39.31.79↔	Sutura di arterie toraciche, altro
38.45.39↔	Resezione di vene toraciche con sostituzione, altro	39.31.80↔	Sutura di arterie addominali, NAS
38.45.99↔	Resezione di vasi toracici con sostituzione, altro	39.31.81↔	Sutura del tronco celiaco
38.47.00↔	Resezione di vene addominali con sostituzione, NAS	39.31.82↔	Sutura dell'arteria gastrica
38.47.10↔	Resezione di vene addominali profonde con sostituzione, NAS	39.31.83↔	Sutura dell'arteria epatica
38.47.11↔	Resezione della vena cava inferiore con sostituzione	39.31.84↔	Sutura dell'arteria splenica
38.47.12↔	Resezione della vena iliaca con sostituzione	39.31.85↔	Sutura dell'arteria renale
38.47.19↔	Resezione di vene addominali profonde con sostituzione, altro	39.31.86↔	Sutura dell'arteria mesenterica
38.47.99↔	Resezione di vene addominali con sostituzione, altro	39.31.87↔	Sutura dell'arteria lombare
38.63.00↔	Altra asportazione di vasi dell'arto superiore, NAS	39.31.88↔	Sutura dell'arteria iliaca
38.63.10↔	Altra asportazione di arterie dell'arto superiore, NAS	39.31.89↔	Sutura di arterie addominali, altro
38.63.11↔	Altra asportazione di arterie della mano	39.31.99↔	Sutura di arteria, altro
38.63.19↔	Altra asportazione di arterie dell'arto superiore, altro	39.49.00↔	Altra revisione di interventi vascolari, NAS
38.63.20↔	Altra asportazione di vene dell'arto superiore, NAS	39.49.10↔	Revisione di anastomosi vascolare
38.63.21↔	Altra asportazione di vene profonde dell'arto superiore	39.49.20↔	Revisione di impianto vascolare
38.63.29↔	Altra asportazione di vene dell'arto superiore, altro	39.49.21↔	Sostituzione di impianto vascolare
38.63.99↔	Altra asportazione di vasi dell'arto superiore, altro	39.49.22↔	Rimozione di impianto vascolare
38.64.00↔	Altra asportazione dell'aorta, NAS	39.49.30↔	Sostituzione di condotto cardiaco
38.64.10↔	Altra asportazione dell'aorta toracica	39.49.99↔	Altra revisione di interventi vascolari, altro
38.64.20↔	Altra asportazione dell'aorta addominale	39.52.00↔	Altra riparazione di aneurismi, NAS
38.64.99↔	Altra asportazione dell'aorta, altro	39.52.10↔	Altra riparazione di aneurismi di vasi del capo e del collo, NAS
38.65.00↔	Altra asportazione di vasi toracici, NAS	39.52.11↔	Altra riparazione di aneurismi di vasi intracranici
38.65.10↔	Altra asportazione di arterie toraciche	39.52.19↔	Altra riparazione di aneurismi di vasi del capo e del collo, altro
38.65.20↔	Altra asportazione di vene toraciche, NAS	39.52.20↔	Altra riparazione di aneurismi dell'aorta, NAS
38.65.21↔	Altra asportazione della vena cava superiore	39.52.21↔	Altra riparazione chirurgica a cielo aperto di aneurismi dell'aorta ascendente, dell'arco aortico e dell'aorta toracica
38.65.22↔	Altra asportazione di altre vene toraciche profonde	39.52.22↔	Altra riparazione chirurgica a cielo aperto di aneurismi dell'aorta addominale
38.65.29↔	Altra asportazione di vene toraciche, altro	39.52.29↔	Altra riparazione di aneurismi dell'aorta, altro
38.65.99↔	Altra asportazione di vasi toracici, altro	39.52.99↔	Altra riparazione di aneurismi, altro
38.84.00↔	Altra occlusione chirurgica dell'aorta, NAS	39.54.00↔	Intervento di dissezione dell'aorta (re-entry), NAS
38.84.10↔	Altra occlusione chirurgica dell'aorta toracica	39.54.10↔	Intervento di dissezione dell'aorta (re-entry), aorta toracica
38.84.20↔	Altra occlusione chirurgica dell'aorta addominale	39.54.20↔	Intervento di dissezione dell'aorta (re-entry), aorta addominale
38.84.99↔	Altra occlusione chirurgica dell'aorta, altro	39.54.99↔	Intervento di dissezione dell'aorta (re-entry), altro
38.85.00↔	Altra occlusione chirurgica di altri vasi toracici, NAS	40.22.00↔	Asportazione di linfonodo mammario interno, NAS
38.85.10↔	Altra occlusione chirurgica di altre arterie toraciche, NAS	40.22.10↔	Asportazione di linfonodo mammario interno, per via toracoscopica
38.85.11↔	Altra occlusione chirurgica dell'arteria succlavia		

40.22.20↔	Asportazione di linfonodo mammario interno, chirurgica a cielo aperto	40.59.22↔	Asportazione radicale di linfonodi peribronchiali in corso di altro intervento
40.22.99↔	Asportazione di linfonodo mammario interno, altro	40.59.29↔	Asportazione radicale di altri linfonodi in corso di altro intervento, altro
40.51.00↔	Asportazione radicale dei linfonodi ascellari, NAS	40.59.99↔	Asportazione radicale di altri linfonodi, altro
40.51.10↔	Asportazione radicale dei linfonodi ascellari quale intervento indipendente	40.62↔	Fistolizzazione del dotto toracico
40.51.11↔	Asportazione radicale dei linfonodi ascellari nel quadro di un altro intervento	40.63↔	Chiusura di fistola del dotto toracico
40.51.99↔	Asportazione radicale dei linfonodi ascellari, altro	40.64↔	Legatura del dotto toracico
40.52.00↔	Asportazione radicale dei linfonodi periaortici, NAS	40.69↔	Altri interventi sul dotto toracico
40.52.10↔	Asportazione radicale dei linfonodi retroperitoneali (para-aortici, paracavali) e pelvici quale intervento indipendente	42.51.00↔	Esofago-esofagostomia intratoracica, NAS
40.52.11↔	Asportazione radicale dei linfonodi retroperitoneali (para-aortici, paracavali) e pelvici nel quadro di un altro intervento	42.51.10↔	Esofago-esofagostomia intratoracica, Ricostruzione del passaggio esofageo per atresia e riparazione di fistola tracheoesofagea congenita
40.52.99↔	Asportazione radicale dei linfonodi periaortici, altro	42.51.99↔	Esofago-esofagostomia intratoracica, altro
40.53.00↔	Asportazione radicale dei linfonodi iliaci, NAS	42.82↔	Sutura di lacerazione dell'esofago
40.53.10↔	Asportazione radicale dei linfonodi iliaci quale intervento indipendente	42.83↔	Chiusura di esofagostomia
40.53.11↔	Asportazione radicale dei linfonodi iliaci in corso di altro intervento	42.89↔	Altra riparazione dell'esofago
40.53.99↔	Asportazione radicale dei linfonodi iliaci, altro	53.7↔	Riparazione di ernia diaframmatica, per via addominale
40.59.00↔	Asportazione radicale di altri linfonodi, NAS	53.80↔	Riparazione di ernia diaframmatica per via toracica, NAS
40.59.10↔	Asportazione radicale di altri linfonodi quale intervento indipendente, NAS	53.81↔	Plicatura del diaframma
40.59.11↔	Asportazione radicale di linfonodi mediastinici quale intervento indipendente	53.82↔	Riparazione di ernia parasternale
40.59.12↔	Asportazione radicale di linfonodi peribronchiali quale intervento indipendente	77.91.00↔	Ostectomia totale della scapola, della clavicola, delle coste e dello sterno, NAS
40.59.19↔	Asportazione radicale di altri linfonodi quale intervento indipendente, altro	77.91.10↔	Ostectomia totale della scapola e della clavicola
40.59.20↔	Asportazione radicale di altri linfonodi in corso di altro intervento, NAS	77.91.11↔	Ostectomia totale di una costa
40.59.21↔	Asportazione radicale di linfonodi mediastinici in corso di altro intervento	77.91.12↔	Ostectomia totale di una costa cervicale
		77.91.13↔	Ostectomia totale dello sterno
		77.91.99↔	Ostectomia totale della scapola, della clavicola, delle coste e dello sterno, altro
		78.01.20↔	Innesto osseo delle coste e dello sterno, ogni intervento
		78.41.20↔	Altri interventi di riparazione o plastica su coste e sterno

### Procedura E05-3

33.71.11‡↔	Inserzione endoscopica di valvola(e) bronchiale(i), una valvola	33.71.21‡↔	Sostituzione endoscopica di valvola(e) bronchiale(i), una valvola
33.71.12‡↔	Inserzione endoscopica di valvola(e) bronchiale(i), due valvole	33.71.22‡↔	Sostituzione endoscopica di valvola(e) bronchiale(i), due valvole
33.71.13‡↔	Inserzione endoscopica di valvola(e) bronchiale(i), tre valvole	33.71.23‡↔	Sostituzione endoscopica di valvola(e) bronchiale(i), tre valvole
33.71.14‡↔	Inserzione endoscopica di valvola(e) bronchiale(i), quattro valvole	33.71.24‡↔	Sostituzione endoscopica di valvola(e) bronchiale(i), quattro valvole
33.71.15‡↔	Inserzione endoscopica di valvola(e) bronchiale(i), cinque e più valvole	33.71.25‡↔	Sostituzione endoscopica di valvola(e) bronchiale(i), cinque e più valvole

#### ADRG E06

### Altra resezione polmonare, biopsia di organi toracici e interventi sulla parete toracica

Procedura nella tabella E06-1

#### DRG E06A

### Altra resezione polmonare, biopsia di organi toracici e interventi sulla parete toracica con CC estremamente gravi o riduzione chirurgica del volume polmonare

PCCL > 3 o Procedura nella tabella E06-2

#### DRG E06B

### Altra resezione polmonare, biopsia di organi toracici e interventi sulla parete toracica senza CC estremamente gravi, senza riduzione chirurgica del volume polmonare, età < 16 anni

Età < 16 anni

#### DRG E06C

### Altra resezione polmonare, biopsia di organi toracici e interventi sulla parete toracica senza CC estremamente gravi, senza riduzione chirurgica del volume polmonare, età > 15 anni

**Procedura E06-1**

07.16.00↔	Biopsia del timo, NAS	34.79.10↔	Altra riparazione della parete toracica, chiusura secondaria di toracotomia, NAS
07.16.11↔	Biopsia a cielo aperto del timo	34.79.11↔	Altra riparazione della parete toracica, chiusura secondaria di toracotomia, con filo
07.16.99↔	Biopsia del timo, altro	34.79.12↔	Altra riparazione della parete toracica, chiusura secondaria di toracotomia, con placca
32.09.00↔	Altra asportazione o distruzione locale di lesione o tessuto bronchiale, NAS	34.79.19↔	Altra riparazione della parete toracica, chiusura secondaria di toracotomia, altro
32.09.10↔	Altra asportazione o distruzione locale di lesione o tessuto bronchiale, mediante toracotomia	34.79.20↔	Altra riparazione chirurgica a cielo aperto, della parete toracica, stabilizzazione, NAS
32.09.20↔	Altra asportazione o distruzione locale di lesione o tessuto bronchiale, mediante toracosopia	34.79.21↔	Altra riparazione chirurgica a cielo aperto, della parete toracica, stabilizzazione, con filo
32.09.99↔	Altra asportazione o distruzione locale di lesione o tessuto bronchiale, altro	34.79.22↔	Altra riparazione chirurgica a cielo aperto, della parete toracica, stabilizzazione, con placca
32.20↔	Asportazione di lesione o tessuto polmonare in toracosopia	34.79.29↔	Altra riparazione chirurgica a cielo aperto della parete toracica, stabilizzazione, altro
32.21↔	Plicatura di bolla enfisematosa	34.79.30↔	Altra riparazione della parete toracica, riduzione aperta di frattura sternale, NAS
32.22↔	Riduzione chirurgica del volume polmonare	34.79.31↔	Altra riparazione della parete toracica, riduzione aperta di frattura sternale, con filo
32.23↔	Escissione aperta di lesione o tessuto polmonare	34.79.32↔	Altra riparazione della parete toracica, riduzione aperta di frattura sternale, con placca
32.25↔	Asportazione di lesione o tessuto polmonare in toracosopia	34.79.39↔	Altra riparazione della parete toracica, riduzione aperta di frattura sternale, altro
32.26↔	Escissione altra o non precisata di lesione o tessuto polmonare	34.79.40↔	Altra riparazione della parete toracica, osteoplastica e innesto osseo
32.29↔	Altra asportazione o distruzione locale di lesione o tessuto polmonare	34.79.99↔	Altra riparazione della parete toracica, altro
32.30↔	Resezione segmentale del polmone in toracosopia	37.24.00↔	Biopsia del pericardio, NAS
32.39↔	Altra resezione segmentale non specificata del polmone	37.24.20↔	Biopsia a cielo aperto del pericardio
33.25↔	Biopsia a cielo aperto del bronco	37.24.99↔	Biopsia del pericardio, altro
33.28↔	Biopsia a cielo aperto del polmone	37.25.00↔	Biopsia del cuore, NAS
33.34.00↔	Toracoplastica, NAS	37.25.20↔	Biopsia transvasale di endocardio, miocardio e endomiocardio
33.34.10↔	Toracoplastica, parziale	37.25.30↔	Biopsia del cuore, a cielo aperto
33.34.20↔	Toracoplastica, completa	37.25.99↔	Biopsia del cuore, altro
33.34.99↔	Toracoplastica, altro		
34.27.00↔	Biopsia del diaframma, NAS		
34.27.20↔	Biopsia a cielo aperto del diaframma		
34.27.99↔	Biopsia del diaframma, altro		
34.71↔	Sutura di lacerazione della parete toracica		
34.72↔	Chiusura di toracostomia		
34.74↔	Riparazione di deformità del torace		
34.79.00↔	Altra riparazione della parete toracica, NAS		

**Procedura E06-2**

32.22↔	Riduzione chirurgica del volume polmonare
--------	---

**ADRG E07****Interventi per apnea del sonno**

Diagnosi principale nella tabella E07-1 e Procedura nella tabella E07-2

**DRG E07Z****Interventi per apnea del sonno****Diagnosi principale E07-1**

E66.20	Obesità grave con ipoventilazione alveolare: BMI tra 30 e 35 escluso	G47.30	Sindrome da apnea centrale del sonno
E66.21	Obesità grave con ipoventilazione alveolare: BMI tra 35 e 40 escluso	G47.31	Sindrome da apnea ostruttiva del sonno
E66.22	Obesità grave con ipoventilazione alveolare: BMI superiore o uguale a 40	G47.32	Sindrome ipoventilatoria durante il sonno
E66.29	Obesità grave con ipoventilazione alveolare: BMI non specificato	G47.38	Altra apnea del sonno
		G47.39	Apnea del sonno non specificata

**Procedura E07-2**

21.5↔	Resezione sottomucosa del setto nasale	21.83.10↔	Rinosettoplastica con correzione di cartilagine o osso, con innesti autologhi locali
21.61↔	Turbinectomia mediante diatermia o criochirurgia	21.83.11↔	Rinosettoplastica con correzione di cartilagine o osso, con innesti autologhi distali, trapianti allogenici o xenogenici
21.69.00↔	Altra turbinectomia, NAS	21.83.12↔	Rinosettoplastica con correzione di osso e cartilagine
21.69.10↔	Turbinotomia e asportazione delle estremità posteriori	21.83.20↔	Ricostruzione totale del naso con impianto di materiale alloplastico
21.69.11↔	Resezione sottomucosa (turbinoplastica)	21.83.99↔	Ricostruzione totale del naso, altro
21.69.12↔	Altri interventi sul turbinato nasale inferiore	21.84↔	Revisione di rinoplastica
21.69.99↔	Altra turbinectomia, altro		
21.83.00↔	Ricostruzione totale del naso, NAS		

21.85↔	Rinoplastica di ingrandimento	29.4x.10↔	Intervento di plastica faringea, con mucosa locale o lembo cutaneo libero
21.86.00↔	Rinoplastica delle parti molli, NAS	29.4x.11↔	Intervento di plastica faringea, con lembo miocutaneo pedunculato
21.86.10↔	Rinoplastica delle parti molli, naso esterno	29.4x.12↔	Intervento di plastica faringea, con innesto con anastomosi microvascolare, innesto intestinale o pull-up gastrico
21.86.11↔	Rinoplastica con lembo locale o distale	29.4x.99↔	Intervento di plastica faringea, altro
21.86.99↔	Rinoplastica delle parti molli, altro	29.59↔	Altra riparazione della faringe
21.87↔	Altra rinoplastica	30.3x.00↔	Laringectomia totale, NAS
21.88.00↔	Altra plastica del setto, NAS	30.3x.10↔	Laringectomia totale, senza ricostruzione
21.88.10↔	Plastica del setto, ispessimento del setto	30.3x.11↔	Laringectomia totale, ricostruzione con mucosa locale
21.88.11↔	Plastica del setto, Riparazione di scorrimento del setto con lembo mucoso scorrevole	30.3x.12↔	Laringectomia totale, ricostruzione con innesto non vascolarizzato
21.88.12↔	Plastica del setto, Correzione plastica senza resezione	30.3x.13↔	Laringectomia totale, ricostruzione con lembo regionale pedunculato
21.88.13↔	Plastica del setto, Correzione plastica con resezione	30.3x.14↔	Laringectomia totale, ricostruzione con lembo a distanza pedunculato
21.88.14↔	Plastica del setto, Ricostruzione plastica del setto nasale, con innesto autologo locale (controlaterale)	30.3x.15↔	Laringectomia totale, ricostruzione con innesto libero con anastomosi microvascolare
21.88.15↔	Plastica del setto, Ricostruzione plastica del setto nasale, con innesti autologhi distali, trapianti allogenici o xenogenici	30.3x.16↔	Laringectomia totale, ricostruzione con innesto intestinale libero
21.88.99↔	Altra plastica del setto, altro	30.3x.17↔	Laringectomia totale, ricostruzione con pull-up gastrico
21.89↔	Altri interventi di riparazione e di plastica del naso	30.3x.19↔	Laringectomia totale, altra ricostruzione
21.99.00↔	Altri interventi sul naso, NAS	30.3x.99↔	Laringectomia totale, altro
21.99.10↔	Resezione monolaterale di atresia coanale, transnasale per via endoscopica	30.4x.00↔	Laringectomia radicale, NAS
21.99.20↔	Resezione bilaterale di atresia coanale, transnasale per via endoscopica	30.4x.10↔	Laringectomia radicale, con faringectomia, senza ricostruzione
21.99.99↔	Altri interventi sul naso, altro	30.4x.11↔	Laringectomia radicale, con faringectomia, ricostruzione con mucosa locale
27.61↔	Sutura di lacerazione del palato	30.4x.12↔	Laringectomia radicale, con faringectomia, ricostruzione con innesto non vascolarizzato
27.62.12↔	Ricostruzione plastica primaria del palato molle	30.4x.13↔	Laringectomia radicale, con faringectomia, ricostruzione con lembo regionale pedunculato
27.62.21↔	Ricostruzione plastica secondaria del palato osseo con innesto osseo	30.4x.14↔	Laringectomia radicale, con faringectomia, ricostruzione con lembo pedunculato
27.62.22↔	Ricostruzione plastica secondaria del palato molle	30.4x.15↔	Laringectomia radicale, con faringectomia, ricostruzione con innesto libero con anastomosi microvascolare
27.69.00↔	Altra riparazione plastica del palato, NAS	30.4x.16↔	Laringectomia radicale, con faringectomia, ricostruzione con innesto intestinale libero
27.69.10↔	Riparazione plastica del palato molle	30.4x.17↔	Laringectomia radicale, con faringectomia, ricostruzione con pull-up gastrico
27.69.11↔	Riparazione plastica del palato osseo	30.4x.19↔	Laringectomia radicale, con faringectomia, altra ricostruzione
27.69.99↔	Altra riparazione plastica del palato, altro	30.4x.20↔	Laringectomia radicale, con faringectomia e tiroidectomia, senza ricostruzione
27.73↔	Riparazione dell'ugola	30.4x.21↔	Laringectomia radicale, con faringectomia e tiroidectomia, ricostruzione con mucosa locale
28.2x.00↔	Tonsillectomia senza adenoidectomia, NAS	30.4x.22↔	Laringectomia radicale, con faringectomia e tiroidectomia, ricostruzione con innesto non vascolarizzato
28.2x.10↔	Resezione parziale di tonsilla [tonsillotomia] senza adenoidectomia	30.4x.23↔	Laringectomia radicale, con faringectomia e tiroidectomia, ricostruzione con lembo regionale pedunculato
28.2x.11↔	Tonsillectomia totale senza adenoidectomia	30.4x.24↔	Laringectomia radicale, con faringectomia e tiroidectomia, ricostruzione con lembo pedunculato
28.2x.12↔	Tonsillectomia per ascesso	30.4x.25↔	Laringectomia radicale, con faringectomia e tiroidectomia, ricostruzione con innesto libero con anastomosi microvascolare
28.2x.99↔	Tonsillectomia senza adenoidectomia, altro	30.4x.26↔	Laringectomia radicale, con faringectomia e tiroidectomia, ricostruzione con innesto intestinale libero
28.3x.00↔	Tonsillectomia con adenoidectomia, NAS	30.4x.27↔	Laringectomia radicale, con faringectomia e tiroidectomia, ricostruzione con pull-up gastrico
28.3x.10↔	Resezione parziale di tonsilla [tonsillotomia] con adenoidectomia	30.4x.29↔	Laringectomia radicale, con faringectomia e tiroidectomia, altra ricostruzione
28.3x.11↔	Tonsillectomia totale con adenoidectomia	30.4x.99↔	Laringectomia radicale, altro
28.3x.12↔	Tonsillectomia per ascesso con adenoidectomia		
28.3x.99↔	Tonsillectomia con adenoidectomia, altro		
28.4↔	Asportazione di residuo tonsillare		
28.6↔	Adenoidectomia senza tonsillectomia		
29.33.00↔	Faringectomia (parziale), NAS		
29.33.10↔	Faringectomia parziale, senza ricostruzione		
29.33.11↔	Faringectomia parziale, Ricostruzione con lembo pedunculato regionale o a distanza		
29.33.12↔	Faringectomia parziale, Ricostruzione con innesto libero con anastomosi microvascolare		
29.33.20↔	Faringectomia totale, Ricostruzione con lembo pedunculato regionale o a distanza		
29.33.21↔	Faringectomia totale, Ricostruzione con innesto libero con anastomosi microvascolare, innesto intestinale libero o pull-up gastrico		
29.33.99↔	Faringectomia (parziale), altro		
29.4x.00↔	Intervento di plastica faringea, NAS		



**ADRG E08****Radioterapia per malattie e disturbi dell'apparato respiratorio**

Procedura nella tabella E08-1 e (almeno una Procedura nella tabella E08-2 o Tempo di respirazione artificiale > 24 ore) o durata del soggiorno > 1 giorno e Procedura nella tabella E08-3

**DRG E08A****Radioterapia per malattie e disturbi dell'apparato respiratorio con intervento chirurgico o respirazione assistita > 24 ore**

Procedura nella tabella E08-1 e (almeno una Procedura nella tabella E08-2 o Tempo di respirazione artificiale > 24 ore)

**DRG E08B****Radioterapia per malattie e disturbi dell'apparato respiratorio, senza intervento chirurgico o respirazione assistita > 24 ore, più di un giorno di degenza****Procedura E08-1**

92.20↔	Infusione d'isotopo radioattivo liquido	92.25.09↔	Teleradioterapia con elettroni, acceleratore lineare, altro
92.21.00↔	Radioterapia superficiale: NAS	92.25.11↔	Teleradioterapia con elettroni, acceleratore lineare, guidata dalle immagini
92.21.01↔	Radioterapia superficiale: fino a 2 campi di irradiazione	92.25.12↔	Teleradioterapia con elettroni, acceleratore lineare, guidata dalle immagini, fino a 2 campi di irradiazione
92.21.02↔	Radioterapia superficiale: più di 2 campi di irradiazione	92.25.13↔	Teleradioterapia con elettroni, acceleratore lineare, guidata dalle immagini, più di 2 campi di irradiazione
92.22.00↔	Radioterapia con ortovoltaggio: NAS	92.25.14↔	Teleradioterapia con elettroni, acceleratore lineare, guidata dalle immagini, irradiazione 3D pianificata
92.22.01↔	Radioterapia con ortovoltaggio: fino a 2 campi di irradiazione	92.25.15↔	Teleradioterapia con elettroni, acceleratore lineare, guidata dalle immagini, radioterapia a modulazione di intensità
92.22.02↔	Radioterapia con ortovoltaggio: più di 2 campi di irradiazione	92.25.21↔	Teleradioterapia con elettroni, acceleratore lineare, non guidata dalle immagini, fino a 2 campi di irradiazione
92.22.11↔	Roentgenterapia intraoperatoria, fino a 300 kV	92.25.22↔	Teleradioterapia con elettroni, acceleratore lineare, non guidata dalle immagini, più di 2 campi di irradiazione
92.22.12↔	Roentgenterapia intraoperatoria, 300 kV - < 1 MV	92.25.23↔	Teleradioterapia con elettroni, acceleratore lineare, non guidata dalle immagini, irradiazione 3D pianificata
92.22.19↔	Roentgenterapia intraoperatoria, altro	92.25.24↔	Teleradioterapia con elettroni, acceleratore lineare, non guidata dalle immagini, radioterapia a modulazione di intensità
92.23.00↔	Radioterapia ad alto voltaggio: NAS	92.26.00↔	Teleradioterapia con altre radiazioni particellari, NAS
92.23.01↔	Dispositivo di telecobaltoterapia, fino a 2 campi di irradiazione	92.26.10↔	Terapia con protoni, non guidata dalle immagini, fino a 2 campi di irradiazione
92.23.02↔	Dispositivo di telecobaltoterapia, da 3 a 4 campi di irradiazione	92.26.11↔	Terapia con protoni, guidata dalle immagini, fino a 2 campi di irradiazione
92.23.03↔	Dispositivo di telecobaltoterapia, più di 4 campi di irradiazione o irradiazione 3D pianificata	92.26.20↔	Terapia con protoni, non guidata dalle immagini, più di 2 campi di irradiazione
92.23.08↔	Radioterapia ad alto voltaggio: altri isotopi	92.26.21↔	Terapia con protoni, guidata dalle immagini, più di 2 campi di irradiazione
92.23.09↔	Dispositivo di telecobaltoterapia, altro	92.26.99↔	Teleradioterapia con altre radiazioni particellari, altro
92.24.00↔	Teleradioterapia mediante fotoni, acceleratore lineare, NAS	92.27.00↔	Impianto o inserzione di elementi radioattivi (brachiterapia con radionuclidi chiusi), superficie corporea, altra o NAS sede di applicazione
92.24.01↔	Teleradioterapia mediante fotoni, acceleratore lineare, irradiazione di campo esteso	92.27.10↔	Impianto o inserzione di elementi radioattivi (brachiterapia con radionuclidi chiusi), organi sessuali femminili, NAS
92.24.02↔	Teleradioterapia mediante fotoni, acceleratore lineare, irradiazione di un emicorpo	92.27.11↔	Impianto o inserzione di elementi radioattivi (brachiterapia con radionuclidi chiusi), in sede intrauterina
92.24.03↔	Teleradioterapia mediante fotoni, acceleratore lineare, irradiazione del corpo intero	92.27.12↔	Impianto o inserzione di elementi radioattivi (brachiterapia con radionuclidi chiusi), in sede intravaginale
92.24.04↔	Teleradioterapia mediante fotoni, acceleratore lineare, radioterapia intraoperatoria	92.27.13↔	Impianto o inserzione di elementi radioattivi (brachiterapia con radionuclidi chiusi), in sede combinata intrauterina e intravaginale
92.24.09↔	Teleradioterapia mediante fotoni, acceleratore lineare, altro	92.27.21↔	Impianto o inserzione di elementi radioattivi (brachiterapia con radionuclidi chiusi), superficie corporea
92.24.11↔	Teleradioterapia mediante fotoni, acceleratore lineare, guidata dalle immagini, fino a 2 campi di irradiazione	92.27.22↔	Impianto o inserzione di elementi radioattivi (brachiterapia con radionuclidi chiusi), in sede intracavitaria
92.24.12↔	Teleradioterapia mediante fotoni, acceleratore lineare, guidata dalle immagini, più di 2 campi di irradiazione	92.27.23↔	Impianto o inserzione di elementi radioattivi (brachiterapia con radionuclidi chiusi), in sede endoluminale
92.24.13↔	Teleradioterapia mediante fotoni, acceleratore lineare, guidata dalle immagini, irradiazione 3D pianificata	92.27.30↔	Impianto o inserzione di elementi radioattivi (brachiterapia con radionuclidi chiusi), vasi NAS
92.24.14↔	Teleradioterapia mediante fotoni, acceleratore lineare, guidata dalle immagini, radioterapia a modulazione di intensità	92.27.31↔	Impianto o inserzione di elementi radioattivi (brachiterapia con radionuclidi chiusi), arterie coronarie
92.24.21↔	Teleradioterapia mediante fotoni, acceleratore lineare, non guidata dalle immagini, fino a 2 campi di irradiazione	92.27.39↔	Impianto o inserzione di elementi radioattivi (brachiterapia con radionuclidi chiusi), altri vasi
92.24.22↔	Teleradioterapia mediante fotoni, acceleratore lineare, non guidata dalle immagini, più di 2 campi di irradiazione	92.27.40↔	Impianto o inserzione di elementi radioattivi (brachiterapia con radionuclidi chiusi), intraoperatoria
92.24.23↔	Teleradioterapia mediante fotoni, acceleratore lineare, non guidata dalle immagini, irradiazione 3D pianificata		
92.24.24↔	Teleradioterapia mediante fotoni, acceleratore lineare, non guidata dalle immagini, radioterapia a modulazione di intensità		
92.24.30↔	Teleradioterapia mediante fotoni: radioterapia estremamente complessa con attrezzatura specializzata		
92.25.00↔	Teleradioterapia con elettroni, acceleratore lineare, NAS		
92.25.01↔	Teleradioterapia con elettroni, acceleratore lineare, irradiazione di campo esteso		
92.25.02↔	Teleradioterapia con elettroni, acceleratore lineare, irradiazione di un emicorpo		
92.25.03↔	Teleradioterapia con elettroni, acceleratore lineare, irradiazione del corpo intero		
92.25.04↔	Teleradioterapia con elettroni, acceleratore lineare, radioterapia intraoperatoria		

92.27.70↔	Moulage radioattivi, NAS	92.29.37↔	Brachiterapia interstiziale con impianto di emettitori permanenti, da 36 a 40 sorgenti
92.27.71↔	Moulage radioattivi: costruzione e applicazione di moulage radioattivi superficiali	92.29.38↔	Brachiterapia interstiziale con impianto di emettitori permanenti, da 41 a 45 sorgenti
92.27.72↔	Moulage radioattivi: costruzione e applicazione di applicatori non impiegati sulla superficie corporea	92.29.39↔	Brachiterapia interstiziale con impianto di emettitori permanenti, da 46 a 50 sorgenti
92.27.73↔	Moulage radioattivi: costruzione e applicazione di applicatori oculari	92.29.3a↔	Brachiterapia interstiziale con impianto di emettitori permanenti, da 51 a 55 sorgenti
92.27.79↔	Moulage radioattivi, altro	92.29.3b↔	Brachiterapia interstiziale con impianto di emettitori permanenti, da 56 a 60 sorgenti
92.28.00↔	Iniezione, instillazione o somministrazione per via orale di radioisotopi, NAS	92.29.3c↔	Brachiterapia interstiziale con impianto di emettitori permanenti, da 61 a 65 sorgenti
92.28.01↔	Instillazione di radionuclidi aperti in articolazioni	92.29.3d↔	Brachiterapia interstiziale con impianto di emettitori permanenti, da 66 a 70 sorgenti
92.28.02↔	Radioiodioterapia fino a 1,2 GBq I-131, senza somministrazione di tireotropina ricombinante (rh-TSH)	92.29.3e↔	Brachiterapia interstiziale con impianto di emettitori permanenti, più di 70 sorgenti
92.28.03↔	Radioiodioterapia fino a 1,2 GBq I-131, con somministrazione di tireotropina ricombinante (rh-TSH)	92.29.40↔	Brachiterapia con applicatori superficiali, NAS
92.28.04↔	Radioiodioterapia da 1,2 a meno di 5 GBq I-131, senza somministrazione di tireotropina ricombinante (rh-TSH)	92.29.49↔	Brachiterapia con applicatori superficiali, altro
92.28.05↔	Radioiodioterapia da 1,2 a meno di 5 GBq I-131, con somministrazione di tireotropina ricombinante (rh-TSH)	92.29.51↔	Rimozione di radionuclidi chiusi o di applicatori inattivi sotto anestesia
92.28.06↔	Radioiodioterapia da 5 GBq I-131, senza somministrazione di tireotropina ricombinante (rh-TSH)	92.30.00↔	Radioterapia stereotassica, in seduta unica, NAS
92.28.07↔	Radioiodioterapia da 5 GBq I-131, con somministrazione di tireotropina ricombinante (rh-TSH)	92.30.01↔	Radioterapia stereotassica, in seduta unica: Cerebrale, NAS
92.28.11↔	Terapia con radionuclidi aperti per metastasi ossee	92.30.02↔	Radioterapia stereotassica, in seduta unica: Extracerebrale, NAS
92.28.13↔	Terapia radiorecettoriale con analoghi della somatostatina DOTA-coniugati	92.30.20↔	Radioterapia stereotassica, in seduta unica: Cerebrale, radioterapia a modulazione di intensità
92.28.20↔	Radioimmunoterapia con 90Y ibritumomab tiuxetano, parenterale	92.30.21↔	Radioterapia stereotassica, in seduta unica: Cerebrale, radioterapia ad arco a modulazione di intensità (IMAT)
92.28.21↔	Somministrazione parenterale di iodio-131-MIBG (metaiodobenzilguanidina)	92.30.22↔	Radioterapia stereotassica, in seduta unica: Cerebrale, guidata dalle immagini
92.28.22↔	Radioimmunoterapia con iodio-131 [I-131] tositumomab, parenterale	92.30.30↔	Radioterapia stereotassica, in seduta unica: Extracerebrale, radioterapia a modulazione di intensità
92.28.31↔	Radio-chemioembolizzazione endovascolare selettiva con I-131-Lipiodol	92.30.31↔	Radioterapia stereotassica, in seduta unica: Extracerebrale, radioterapia ad arco a modulazione di intensità (IMAT)
92.28.32↔	Terapia endovascolare selettiva con radionuclidi (SIRT) mediante embolizzazione con microsferi marcate con ittrio-90	92.30.32↔	Radioterapia stereotassica, in seduta unica: Extracerebrale, guidata dalle immagini
92.28.33↔	Brachiterapia endovascolare con renio-188	92.30.99↔	Radioterapia stereotassica, in seduta unica, altro
92.28.99↔	Iniezione, instillazione o somministrazione per via orale di radioisotopi, altro	92.31.00↔	Radiochirurgia con fotoni NAS, cerebrale
92.29.00↔	Brachiterapia con radionuclidi chiusi, NAS	92.31.10↔	Radiochirurgia con fotoni NAS, extracerebrale
92.29.09↔	Brachiterapia con radionuclidi chiusi, altro	92.32.00↔	Radiochirurgia con fotoni a sorgente multiple, NAS
92.29.11↔	Brachiterapia interstiziale con impianto di emettitori rimovibili monoplanari, basso rateo di dose	92.32.01↔	Radiochirurgia con fotoni a sorgenti multiple: Gamma knife
92.29.12↔	Brachiterapia interstiziale con impianto di emettitori rimovibili monoplanari, rateo di dose pulsata (pulsed dose rate)	92.33.00↔	Radiochirurgia con particelle, NAS
92.29.13↔	Brachiterapia interstiziale con impianto di emettitori rimovibili monoplanari, alto rateo di dose	92.33.01↔	Altra radioterapia ad alto voltaggio: radioterapia stereotassica, in seduta unica, cerebrale
92.29.19↔	Brachiterapia interstiziale con impianto di emettitori rimovibili monoplanari, altro	92.33.11↔	Altra radioterapia ad alto voltaggio: radioterapia stereotassica, in seduta unica, extracerebrale
92.29.21↔	Brachiterapia interstiziale con impianto volumetrico di emettitori rimovibili multiplanari, basso rateo di dose	92.39.01↔	Altra radioterapia ad alto voltaggio, irradiazione stereotassica, frazionata, cerebrale, NAS
92.29.22↔	Brachiterapia interstiziale con impianto volumetrico di emettitori rimovibili multiplanari, rateo di dose pulsata (pulsed dose rate)	92.39.11↔	Altra radioterapia ad alto voltaggio, irradiazione stereotassica, frazionata, extracerebrale, NAS
92.29.23↔	Brachiterapia interstiziale con impianto volumetrico di emettitori rimovibili multiplanari, alto rateo di dose	92.39.20↔	Altra radioterapia ad alto voltaggio, irradiazione stereotassica, frazionata: Cerebrale, radioterapia a modulazione di intensità
92.29.24↔	Brachiterapia con impianto di emettitori rimovibili multiplanari, alto rateo di dose, intraoperatoria	92.39.21↔	Altra radioterapia ad alto voltaggio, irradiazione stereotassica, frazionata: Cerebrale, radioterapia ad arco a modulazione di intensità (IMAT)
92.29.29↔	Brachiterapia interstiziale con impianto volumetrico di emettitori rimovibili multiplanari, altro	92.39.22↔	Altra radioterapia ad alto voltaggio, irradiazione stereotassica, frazionata: Cerebrale, guidata dalle immagini
92.29.31↔	Brachiterapia interstiziale con impianto di emettitori permanenti, fino a 10 sorgenti	92.39.29↔	Altra radioterapia ad alto voltaggio, irradiazione stereotassica, frazionata, cerebrale, altro
92.29.32↔	Brachiterapia interstiziale con impianto di emettitori permanenti, da 10 a 15 sorgenti	92.39.30↔	Altra radioterapia ad alto voltaggio, irradiazione stereotassica, frazionata: Extracerebrale, radioterapia a modulazione di intensità
92.29.33↔	Brachiterapia interstiziale con impianto di emettitori permanenti, da 16 a 20 sorgenti	92.39.31↔	Altra radioterapia ad alto voltaggio, irradiazione stereotassica, frazionata: Extracerebrale, radioterapia ad arco a modulazione di intensità (IMAT)
92.29.34↔	Brachiterapia interstiziale con impianto di emettitori permanenti, da 21 a 25 sorgenti	92.39.32↔	Altra radioterapia ad alto voltaggio, irradiazione stereotassica, frazionata: Extracerebrale, guidata dalle immagini
92.29.35↔	Brachiterapia interstiziale con impianto di emettitori permanenti, da 26 a 30 sorgenti	92.39.39↔	Altra radioterapia ad alto voltaggio, irradiazione stereotassica, frazionata, extracerebrale, altro
92.29.36↔	Brachiterapia interstiziale con impianto di emettitori permanenti, da 31 a 35 sorgenti	92.41↔	Radioterapia intraoperatoria con elettroni

**Procedura E08-2**

07.16.00↔	Biopsia del timo, NAS	32.42.14↔	Lobectomia del polmone, chirurgica a cielo aperto, senza linfadenectomia radicale, con dilatazione broncoplastica nonché dilatazione angioplastica
07.16.11↔	Biopsia a cielo aperto del timo	32.42.19↔	Lobectomia del polmone, chirurgica a cielo aperto, senza linfadenectomia radicale, altro
07.16.99↔	Biopsia del timo, altro	32.42.20↔	Lobectomia del polmone, chirurgica a cielo aperto, con linfadenectomia radicale, NAS
07.80↔	Timectomia, NAS	32.42.21↔	Lobectomia del polmone, chirurgica a cielo aperto, con linfadenectomia radicale, senza dilatazione broncoplastica o angioplastica
07.81↔	Altra asportazione parziale del timo	32.42.22↔	Lobectomia del polmone, chirurgica a cielo aperto, con linfadenectomia radicale, con dilatazione broncoplastica
07.82↔	Altra asportazione totale del timo	32.42.23↔	Lobectomia del polmone, chirurgica a cielo aperto, con linfadenectomia radicale, con dilatazione angioplastica
07.83↔	Asportazione parziale del timo in toracosopia	32.42.24↔	Lobectomia del polmone, chirurgica a cielo aperto, con linfadenectomia radicale, con dilatazione broncoplastica, con dilatazione angioplastica
07.84↔	Asportazione totale del timo in toracosopia	32.42.29↔	Lobectomia del polmone, chirurgica a cielo aperto, con linfadenectomia radicale, altro
07.91↔	Esplorazione dell'area timica	32.42.30↔	Lobectomia del polmone, allargata
07.92↔	Altra incisione del timo	32.42.40↔	Lobectomia del polmone, bilobectomia, NAS
07.93↔	Riparazione del timo	32.42.41↔	Lobectomia del polmone, bilobectomia, senza dilatazione broncoplastica o angioplastica
07.95↔	Incisione del timo in toracosopia	32.42.42↔	Lobectomia del polmone, bilobectomia, con dilatazione broncoplastica
07.98↔	Altri interventi non specificati sul timo in toracosopia	32.42.43↔	Lobectomia del polmone, bilobectomia, con dilatazione angioplastica
07.99↔	Altri interventi non specificati sul timo	32.42.44↔	Lobectomia del polmone, bilobectomia, con dilatazione broncoplastica e angioplastica
31.73↔	Chiusura di altra fistola della trachea	32.42.49↔	Lobectomia del polmone, bilobectomia, altro
32.09.00↔	Altra asportazione o distruzione locale di lesione o tessuto bronchiale, NAS	32.42.99↔	Lobectomia del polmone, chirurgica a cielo aperto, altro
32.09.10↔	Altra asportazione o distruzione locale di lesione o tessuto bronchiale, mediante toracotomia	32.49↔	Altra lobectomia del polmone
32.09.20↔	Altra asportazione o distruzione locale di lesione o tessuto bronchiale, mediante toracosopia	32.50↔	Pneumonectomia in toracosopia
32.09.99↔	Altra asportazione o distruzione locale di lesione o tessuto bronchiale, altro	32.51.00↔	Pneumonectomia, chirurgica a cielo aperto, NAS
32.1x.00↔	Altra asportazione bronchiale, NAS	32.51.10↔	Pneumonectomia, chirurgica a cielo aperto, senza linfadenectomia radicale, NAS
32.1x.10↔	Altra asportazione bronchiale, resezione della biforcazione	32.51.11↔	Pneumonectomia, chirurgica a cielo aperto, senza linfadenectomia radicale, senza dilatazione broncoplastica o angioplastica
32.1x.20↔	Altra asportazione bronchiale, revisione per insufficienza di moncone bronchiale	32.51.12↔	Pneumonectomia, chirurgica a cielo aperto, senza linfadenectomia radicale, con dilatazione broncoplastica
32.1x.99↔	Altra asportazione bronchiale, altro	32.51.13↔	Pneumonectomia, chirurgica a cielo aperto, senza linfadenectomia radicale, con dilatazione angioplastica
32.20↔	Asportazione di lesione o tessuto polmonare in toracosopia	32.51.14↔	Pneumonectomia, chirurgica a cielo aperto, senza linfadenectomia radicale, con dilatazione broncoplastica nonché dilatazione angioplastica
32.21↔	Plicatura di bolla enfisematosa	32.51.19↔	Pneumonectomia, chirurgica a cielo aperto, senza linfadenectomia radicale, altro
32.22↔	Riduzione chirurgica del volume polmonare	32.51.20↔	Pneumonectomia, chirurgica a cielo aperto, con linfadenectomia radicale, NAS
32.23↔	Escissione aperta di lesione o tessuto polmonare	32.51.21↔	Pneumonectomia, chirurgica a cielo aperto, con linfadenectomia radicale, senza dilatazione broncoplastica o angioplastica
32.24↔	Escissione percutanea di lesione o tessuto polmonare	32.51.22↔	Pneumonectomia, chirurgica a cielo aperto, con linfadenectomia radicale, con dilatazione broncoplastica
32.25↔	Asportazione di lesione o tessuto polmonare in toracosopia	32.51.23↔	Pneumonectomia, chirurgica a cielo aperto, con linfadenectomia radicale, con dilatazione angioplastica
32.26↔	Escissione altra o non precisata di lesione o tessuto polmonare	32.51.24↔	Pneumonectomia, chirurgica a cielo aperto, con linfadenectomia radicale, con dilatazione broncoplastica nonché dilatazione angioplastica
32.29↔	Altra asportazione o distruzione locale di lesione o tessuto polmonare	32.51.29↔	Pneumonectomia, chirurgica a cielo aperto, con linfadenectomia radicale, altro
32.30↔	Resezione segmentale del polmone in toracosopia	32.51.31↔	Pneumonectomia, chirurgica a cielo aperto, allargata
32.39↔	Altra resezione segmentale non specificata del polmone	32.51.99↔	Pneumonectomia, chirurgica a cielo aperto, altro
32.41.00↔	Lobectomia del polmone in toracosopia, NAS	32.59↔	Altra pneumonectomia non specificata
32.41.10↔	Lobectomia del polmone, per via toracoscopica, senza menzione di linfadenectomia radicale, NAS	32.9↔	Altra asportazione del polmone
32.41.11↔	Lobectomia del polmone, per via toracoscopica, senza menzione di linfadenectomia radicale, senza dilatazione broncoplastica o angioplastica	33.0↔	Incisione di bronco
32.41.12↔	Lobectomia del polmone, per via toracoscopica, senza menzione di linfadenectomia radicale, con dilatazione broncoplastica	33.1↔	Incisione del polmone
32.41.13↔	Lobectomia del polmone, per via toracoscopica, senza menzione di linfadenectomia radicale, con dilatazione broncoplastica	33.20↔	Biopsia del polmone in toracosopia
32.41.14↔	Lobectomia del polmone, per via toracoscopica, senza menzione di linfadenectomia radicale, con dilatazione broncoplastica nonché dilatazione angioplastica	33.25↔	Biopsia a cielo aperto del bronco
32.41.19↔	Lobectomia del polmone, per via toracoscopica, senza menzione di linfadenectomia radicale, altro	33.28↔	Biopsia a cielo aperto del polmone
32.41.20↔	Lobectomia del polmone, per via toracoscopica, con linfadenectomia radicale, NAS		
32.41.99↔	Lobectomia del polmone in toracosopia, altro		
32.42.00↔	Lobectomia del polmone, chirurgica a cielo aperto, NAS		
32.42.10↔	Lobectomia del polmone, chirurgica a cielo aperto, senza menzione di linfadenectomia radicale, NAS		
32.42.11↔	Lobectomia del polmone, chirurgica a cielo aperto, senza linfadenectomia radicale, senza dilatazione broncoplastica o angioplastica		
32.42.12↔	Lobectomia del polmone, chirurgica a cielo aperto, senza linfadenectomia radicale, con dilatazione broncoplastica		
32.42.13↔	Lobectomia del polmone, chirurgica a cielo aperto, senza linfadenectomia radicale, con dilatazione angioplastica		

33.34.00↔	Toracoplastica, NAS	34.51.99↔	Pleurectomia e decorticazione del polmone, chirurgica a cielo aperto, altro
33.34.10↔	Toracoplastica, parziale	34.52.00↔	Pleurectomia e decorticazione del polmone, per via toracoscopica, NAS
33.34.20↔	Toracoplastica, completa	34.52.11↔	Pleurectomia e decorticazione radicale del polmone e della parete toracica senza resezione del pericardio o del diaframma, per via toracoscopica
33.34.99↔	Toracoplastica, altro	34.52.12↔	Pleurectomia e decorticazione radicale del polmone e della parete toracica con resezione del pericardio, per via toracoscopica
33.39↔	Altro collassamento chirurgico del polmone	34.52.13↔	Pleurectomia e decorticazione radicale del polmone e della parete toracica con resezione del diaframma, per via toracoscopica
33.41↔	Sutura di lacerazione bronchiale	34.52.14↔	Pleurectomia e decorticazione radicale del polmone e della parete toracica con resezione del pericardio e del diaframma, per via toracoscopica
33.42↔	Chiusura di fistola bronchiale	34.52.15↔	Pleurectomia e decorticazione parziale, per via toracoscopica
33.43↔	Chiusura di lacerazione polmonare	34.52.16↔	Pleurectomia e decorticazione subtotale, per via toracoscopica
33.92↔	Legatura di bronco	34.52.99↔	Pleurectomia e decorticazione del polmone, per via toracoscopica, altro
33.98↔	Altri interventi sui bronchi	34.59.00↔	Altra asportazione della pleura, NAS
33.99↔	Altri interventi sui polmoni	34.59.10↔	Altra asportazione della pleura, pleurectomia toracoscopica
34.02↔	Toracotomia esplorativa	34.59.20↔	Altra asportazione della pleura, pleurectomia chirurgica a cielo aperto
34.27.00↔	Biopsia del diaframma, NAS	34.59.99↔	Altra asportazione della pleura, altro
34.27.20↔	Biopsia a cielo aperto del diaframma	34.6x.00↔	Pleurodesi, NAS
34.27.99↔	Biopsia del diaframma, altro	34.6x.11↔	Pleurodesi, chirurgica a cielo aperto, senza decorticazione
34.3x.00↔	Asportazione o distruzione di lesione o tessuto del mediastino, NAS	34.6x.12↔	Pleurodesi, chirurgica a cielo aperto, con decorticazione
34.3x.10↔	Asportazione di lesione o tessuto del mediastino	34.6x.13↔	Pleurodesi, chirurgica a cielo aperto, con talcaggio
34.3x.20↔	Resezione di lesione o tessuto del mediastino, NAS	34.6x.19↔	Pleurodesi, chirurgica a cielo aperto, altro
34.3x.21↔	Resezione di lesione o tessuto del mediastino, senza resezione di organi mediastinici	34.6x.20↔	Pleurodesi, per via toracoscopica, NAS
34.3x.22↔	Resezione di lesione o tessuto del mediastino, con resezione polmonare o resezione parziale della parete toracica	34.6x.21↔	Pleurodesi, per via toracoscopica, senza decorticazione
34.3x.23↔	Resezione di lesione o tessuto del mediastino, con resezione parziale del pericardio	34.6x.22↔	Pleurodesi, per via toracoscopica, con decorticazione
34.3x.24↔	Resezione di lesione o tessuto del mediastino, con sostituzione vascolare mediante protesi	34.6x.23↔	Pleurodesi, per via toracoscopica, con talcaggio
34.3x.25↔	Resezione di lesione o tessuto del mediastino, con resezione polmonare e sostituzione vascolare	34.6x.29↔	Pleurodesi, per via toracoscopica, altro
34.3x.26↔	Resezione di lesione o tessuto del mediastino, con resezione polmonare e resezione parziale del pericardio	34.6x.99↔	Pleurodesi, altro
34.3x.27↔	Resezione di lesione o tessuto del mediastino, con resezione parziale del pericardio e sostituzione vascolare	34.71↔	Sutura di lacerazione della parete toracica
34.3x.28↔	Resezione di lesione o tessuto del mediastino, con resezione parziale di polmone e pericardio e sostituzione vascolare	34.72↔	Chiusura di toracostomia
34.3x.29↔	Resezione di lesione o tessuto del mediastino, altro	34.73↔	Chiusura di altra fistola del torace
34.3x.30↔	Distruzione di lesione o tessuto del mediastino	34.74↔	Riparazione di deformità del torace
34.3x.99↔	Asportazione o distruzione di lesione o tessuto del mediastino, altro	34.79.00↔	Altra riparazione della parete toracica, NAS
34.4x.00↔	Asportazione o distruzione di lesione della parete toracica, NAS	34.79.10↔	Altra riparazione della parete toracica, chiusura secondaria di toracotomia, NAS
34.4x.10↔	Asportazione di lesione della parete toracica	34.79.11↔	Altra riparazione della parete toracica, chiusura secondaria di toracotomia, con filo
34.4x.20↔	Resezione parziale di lesione della parete toracica, NAS	34.79.12↔	Altra riparazione della parete toracica, chiusura secondaria di toracotomia, con placca
34.4x.21↔	Resezione parziale di lesione della parete toracica, senza ricostruzione	34.79.19↔	Altra riparazione della parete toracica, chiusura secondaria di toracotomia, altro
34.4x.22↔	Resezione parziale di lesione della parete toracica, con ricostruzione	34.79.20↔	Altra riparazione chirurgica a cielo aperto, della parete toracica, stabilizzazione, NAS
34.4x.30↔	Resezione di lesione della parete toracica, asportazione completa dello sterno, NAS	34.79.21↔	Altra riparazione chirurgica a cielo aperto, della parete toracica, stabilizzazione, con filo
34.4x.31↔	Resezione di lesione della parete toracica, asportazione completa dello sterno, senza ricostruzione	34.79.22↔	Altra riparazione chirurgica a cielo aperto, della parete toracica, stabilizzazione, con placca
34.4x.32↔	Resezione di lesione della parete toracica, asportazione completa dello sterno, con ricostruzione	34.79.29↔	Altra riparazione chirurgica a cielo aperto della parete toracica, stabilizzazione, altro
34.4x.40↔	Distruzione di lesione della parete toracica	34.79.30↔	Altra riparazione della parete toracica, riduzione aperta di frattura sternale, NAS
34.4x.99↔	Asportazione o distruzione di lesione della parete toracica, altro	34.79.31↔	Altra riparazione della parete toracica, riduzione aperta di frattura sternale, con filo
34.51.00↔	Pleurectomia e decorticazione del polmone, chirurgica a cielo aperto, NAS	34.79.32↔	Altra riparazione della parete toracica, riduzione aperta di frattura sternale, con placca
34.51.11↔	Pleurectomia e decorticazione radicale del polmone e della parete toracica senza resezione del pericardio o del diaframma, chirurgica a cielo aperto	34.79.39↔	Altra riparazione della parete toracica, riduzione aperta di frattura sternale, altro
34.51.12↔	Pleurectomia e decorticazione radicale del polmone e della parete toracica con resezione del pericardio, chirurgica a cielo aperto	34.79.40↔	Altra riparazione della parete toracica, osteoplastica e innesto osseo
34.51.13↔	Pleurectomia e decorticazione radicale del polmone e della parete toracica con resezione del diaframma, chirurgica a cielo aperto	34.79.99↔	Altra riparazione della parete toracica, altro
34.51.14↔	Pleurectomia e decorticazione radicale del polmone e della parete toracica con resezione del pericardio e del diaframma, chirurgica a cielo aperto	34.81↔	Asportazione di lesione o tessuto del diaframma
34.51.15↔	Pleurectomia e decorticazione parziale, chirurgica a cielo aperto	34.82↔	Sutura di lacerazione del diaframma
34.51.16↔	Pleurectomia e decorticazione subtotale, chirurgica a cielo aperto	34.83↔	Chiusura di fistola del diaframma
		34.84↔	Altra riparazione del diaframma

35.95.00↔	Revisione di procedure correttive del cuore, NAS	37.99.29↔	Interventi per anomalie congenite del cuore, altro
35.95.10↔	Rifissazione di protesi valvolare cardiaca, NAS	37.99.30↔	Legatura di orecchietta cardiaca
35.95.11↔	Rifissazione di protesi valvolare aortica	37.99.80↔	Reintervento su cuore e pericardio
35.95.12↔	Rifissazione di protesi valvolare mitralica	37.99.99↔	Altri interventi sul cuore e sul pericardio, altro
35.95.13↔	Rifissazione di protesi valvolare polmonare	37.9a.00↔	Impianto di un sistema di stimolazione miocardica, NAS
35.95.14↔	Rifissazione di protesi valvolare tricuspide	37.9a.11↔	Impianto o sostituzione di sistema di modulazione della contrattilità cardiaca (CCM)
35.95.19↔	Rifissazione di protesi valvolare cardiaca, altro	37.9a.99↔	Impianto di un sistema di stimolazione miocardica, altro
35.95.99↔	Revisione di procedure correttive del cuore, altro	38.04.00↔	Incisione dell'aorta, NAS
36.31↔	Rivascolarizzazione transmiocardica a cuore aperto	38.04.10↔	Incisione dell'aorta ascendente e dell'arco aortico
36.32↔	Altra rivascolarizzazione transmiocardica	38.04.20↔	Incisione dell'aorta discendente
36.33↔	Rivascolarizzazione transmiocardica endoscopica	38.04.30↔	Incisione dell'aorta addominale
36.34↔	Rivascolarizzazione transmiocardica percutanea	38.04.99↔	Incisione dell'aorta, altro
37.12↔	Pericardiectomia	38.05.00↔	Incisione di altri vasi toracici, NAS
37.24.00↔	Biopsia del pericardio, NAS	38.05.10↔	Incisione di altre arterie toraciche
37.24.20↔	Biopsia a cielo aperto del pericardio	38.05.20↔	Incisione di vene toraciche, NAS
37.24.99↔	Biopsia del pericardio, altro	38.05.21↔	Incisione di vene toraciche profonde
37.25.00↔	Biopsia del cuore, NAS	38.05.29↔	Incisione di vene toraciche, altro
37.25.20↔	Biopsia transvasale di endocardio, miocardio e endomiocardio	38.05.99↔	Incisione di altri vasi toracici, altro
37.25.30↔	Biopsia del cuore, a cielo aperto	38.07.00↔	Incisione di vene addominali, NAS
37.25.99↔	Biopsia del cuore, altro	38.07.10↔	Incisione di vene addominali profonde, NAS
37.31.00↔	Pericardiectomia, NAS	38.07.11↔	Incisione della vena cava inferiore
37.31.10↔	Pericardiectomia, parziale	38.07.12↔	Incisione della vena iliaca
37.31.20↔	Pericardiectomia, totale	38.07.19↔	Incisione di vene addominali profonde, altro
37.31.30↔	Adesiolisi del pericardio	38.07.99↔	Incisione di vene addominali, altro
37.31.99↔	Pericardiectomia, altro	38.15.00↔	Endarteriectomia di altri vasi toracici, NAS
37.41↔	Inserzione di sistema protetico di assistenza cardiaca attorno al cuore	38.15.10↔	Endarteriectomia dell'arteria succlavia
37.6a.11↔	Impianto di sistema di assistenza cardiocircolatoria, con pompa, senza funzione di scambio gassoso, extracorporeo, del ventricolo sinistro, chirurgico a cielo aperto per via toracica (toracotomia, minitoracotomia, sternotomia)	38.15.20↔	Endarteriectomia del tronco brachiocefalico
37.6a.12↔	Impianto di sistema di assistenza cardiocircolatoria, con pompa, senza funzione di scambio gassoso, extracorporeo, del ventricolo destro, chirurgico a cielo aperto per via toracica (toracotomia, minitoracotomia, sternotomia)	38.15.30↔	Endarteriectomia dell'arteria polmonare
37.6a.21↔	Impianto di sistema di assistenza cardiocircolatoria, con pompa, senza funzione di scambio gassoso, extracorporeo, biventricolare, chirurgico a cielo aperto per via toracica (toracotomia, minitoracotomia, sternotomia)	38.15.40↔	Endarteriectomia della vena polmonare
37.6a.51↔	Impianto di sistema di assistenza cardiocircolatoria e respiratoria, con pompa, con rimozione di CO2, extracorporeo, veno-venoso, percutaneo	38.15.99↔	Endarteriectomia di altri vasi toracici, altro
37.6a.61↔	Impianto di sistema di assistenza cardiocircolatoria e respiratoria, con pompa, con ossigenatore (rimozione di CO2 inclusa), extracorporeo, veno-venoso, chirurgico a cielo aperto per via extratoracica (es. denudamento di vaso)	38.34.00↔	Resezione dell'aorta con anastomosi, NAS
37.6a.62↔	Impianto di sistema di assistenza cardiocircolatoria e respiratoria, con pompa, con ossigenatore (rimozione di CO2 inclusa), extracorporeo, veno-venoso, percutaneo	38.34.10↔	Resezione dell'aorta ascendente e dell'arco aortico con anastomosi
37.6a.71↔	Impianto di sistema di assistenza cardiocircolatoria e respiratoria, con pompa, con ossigenatore (rimozione di CO2 inclusa), extracorporeo, veno-arterioso o veno-venoarterioso, chirurgico a cielo aperto per via toracica (toracotomia, minitoracotomia, sternotomia)	38.34.20↔	Resezione dell'aorta discendente con anastomosi
37.6a.72↔	Impianto di sistema di assistenza cardiocircolatoria e respiratoria, con pompa, con ossigenatore (rimozione di CO2 inclusa), extracorporeo, veno-arterioso o veno-venoarterioso, chirurgico a cielo aperto per via extratoracica (es. denudamento di vaso)	38.34.30↔	Resezione dell'aorta addominale con anastomosi
37.6a.73↔	Impianto di sistema di assistenza cardiocircolatoria e respiratoria, con pompa, con ossigenatore (rimozione di CO2 inclusa), extracorporeo, veno-arterioso o veno-venoarterioso, percutaneo	38.34.99↔	Resezione dell'aorta con anastomosi, altro
37.91↔	Massaggio cardiaco a torace aperto	38.35.00↔	Resezione di vasi toracici con anastomosi, NAS
37.99.00↔	Altri interventi sul cuore e sul pericardio, NAS	38.35.10↔	Resezione di arterie toraciche con anastomosi, NAS
37.99.10↔	Trapianto intramiocardico di cellule staminali, NAS	38.35.11↔	Resezione dell'arteria succlavia con anastomosi
37.99.11↔	Trapianto intramiocardico di cellule staminali senza arricchimento di frazioni di cellule staminali né moltiplicazione in coltura	38.35.12↔	Resezione del tronco brachiocefalico con anastomosi
37.99.12↔	Trapianto intramiocardico di cellule staminali con arricchimento di frazioni di cellule staminali o moltiplicazione in coltura	38.35.13↔	Resezione dell'arteria polmonare con anastomosi
37.99.19↔	Trapianto intramiocardico di cellule staminali, altro	38.35.19↔	Resezione di arterie toraciche con anastomosi, altro
37.99.20↔	Interventi per anomalie congenite del cuore, NAS	38.35.20↔	Resezione di vene toraciche con anastomosi, NAS
		38.35.21↔	Resezione della vena polmonare con anastomosi
		38.35.22↔	Resezione della vena succlavia con anastomosi
		38.35.23↔	Resezione della vena cava superiore con anastomosi
		38.35.28↔	Resezione di vene toraciche e altre vene profonde con anastomosi
		38.35.29↔	Resezione di vene toraciche con anastomosi, altro
		38.35.99↔	Resezione di vasi toracici con anastomosi, altro
		38.45.00↔	Resezione di vasi toracici con sostituzione, NAS
		38.45.10↔	Resezione dell'aorta toracica con sostituzione, NAS
		38.45.11↔	Resezione dell'aorta ascendente o dell'arco aortico con sostituzione
		38.45.12↔	Resezione dell'aorta toracica con sostituzione
		38.45.13↔	Resezione dell'aorta toracoaddominale con sostituzione
		38.45.14↔	Resezione dell'aorta toracica con sostituzione con protesi ibrida
		38.45.19↔	Resezione dell'aorta toracica con sostituzione, altro
		38.45.20↔	Resezione di altre arterie toraciche con sostituzione, NAS
		38.45.21↔	Resezione dell'arteria polmonare con sostituzione
		38.45.22↔	Resezione del tronco brachiocefalico con sostituzione
		38.45.29↔	Resezione di altre arterie toraciche con sostituzione
		38.45.30↔	Resezione di vene toraciche con sostituzione, NAS
		38.45.31↔	Resezione della vena cava superiore con sostituzione
		38.45.38↔	Resezione di altre vene toraciche profonde con sostituzione
		38.45.39↔	Resezione di vene toraciche con sostituzione, altro
		38.45.99↔	Resezione di vasi toracici con sostituzione, altro
		38.47.00↔	Resezione di vene addominali con sostituzione, NAS
		38.47.10↔	Resezione di vene addominali profonde con sostituzione, NAS

38.47.11↔	Resezione della vena cava inferiore con sostituzione	39.31.86↔	Sutura dell'arteria mesenterica
38.47.12↔	Resezione della vena iliaca con sostituzione	39.31.87↔	Sutura dell'arteria lombare
38.47.19↔	Resezione di vene addominali profonde con sostituzione, altro	39.31.88↔	Sutura dell'arteria iliaca
38.47.99↔	Resezione di vene addominali con sostituzione, altro	39.31.89↔	Sutura di arterie addominali, altro
38.63.00↔	Altra asportazione di vasi dell'arto superiore, NAS	39.31.99↔	Sutura di arteria, altro
38.63.10↔	Altra asportazione di arterie dell'arto superiore, NAS	39.49.00↔	Altra revisione di interventi vascolari, NAS
38.63.11↔	Altra asportazione di arterie della mano	39.49.10↔	Revisione di anastomosi vascolare
38.63.19↔	Altra asportazione di arterie dell'arto superiore, altro	39.49.20↔	Revisione di impianto vascolare
38.63.20↔	Altra asportazione di vene dell'arto superiore, NAS	39.49.21↔	Sostituzione di impianto vascolare
38.63.21↔	Altra asportazione di vene profonde dell'arto superiore	39.49.22↔	Rimozione di impianto vascolare
38.63.29↔	Altra asportazione di vene dell'arto superiore, altro	39.49.30↔	Sostituzione di condotto cardiaco
38.63.99↔	Altra asportazione di vasi dell'arto superiore, altro	39.49.99↔	Altra revisione di interventi vascolari, altro
38.64.00↔	Altra asportazione dell'aorta, NAS	39.52.00↔	Altra riparazione di aneurismi, NAS
38.64.10↔	Altra asportazione dell'aorta toracica	39.52.10↔	Altra riparazione di aneurismi di vasi del capo e del collo, NAS
38.64.20↔	Altra asportazione dell'aorta addominale	39.52.11↔	Altra riparazione di aneurismi di vasi intracranici
38.64.99↔	Altra asportazione dell'aorta, altro	39.52.19↔	Altra riparazione di aneurismi di vasi del capo e del collo, altro
38.65.00↔	Altra asportazione di vasi toracici, NAS	39.52.20↔	Altra riparazione di aneurismi dell'aorta, NAS
38.65.10↔	Altra asportazione di arterie toraciche	39.52.21↔	Altra riparazione chirurgica a cielo aperto di aneurismi dell'aorta ascendente, dell'arco aortico e dell'aorta toracica
38.65.20↔	Altra asportazione di vene toraciche, NAS	39.52.22↔	Altra riparazione chirurgica a cielo aperto di aneurismi dell'aorta addominale
38.65.21↔	Altra asportazione della vena cava superiore	39.52.29↔	Altra riparazione di aneurismi dell'aorta, altro
38.65.22↔	Altra asportazione di altre vene toraciche profonde	39.52.99↔	Altra riparazione di aneurismi, altro
38.65.29↔	Altra asportazione di vene toraciche, altro	39.54.00↔	Intervento di dissezione dell'aorta (re-entry), NAS
38.65.99↔	Altra asportazione di vasi toracici, altro	39.54.10↔	Intervento di dissezione dell'aorta (re-entry), aorta toracica
38.84.00↔	Altra occlusione chirurgica dell'aorta, NAS	39.54.20↔	Intervento di dissezione dell'aorta (re-entry), aorta addominale
38.84.10↔	Altra occlusione chirurgica dell'aorta toracica	39.54.99↔	Intervento di dissezione dell'aorta (re-entry), altro
38.84.20↔	Altra occlusione chirurgica dell'aorta addominale	39.59.00↔	Altra riparazione di vasi, NAS
38.84.99↔	Altra occlusione chirurgica dell'aorta, altro	39.59.10↔	Trasposizione di arterie, NAS
38.85.00↔	Altra occlusione chirurgica di altri vasi toracici, NAS	39.59.11↔	Trasposizione del tratto extracranico dell'arteria vertebrale
38.85.10↔	Altra occlusione chirurgica di altre arterie toraciche, NAS	39.59.12↔	Trasposizione di altre arterie extracraniche del capo e del collo
38.85.11↔	Altra occlusione chirurgica dell'arteria succlavia	39.59.13↔	Trasposizione di arterie dell'arto superiore
38.85.12↔	Altra occlusione chirurgica dell'arteria polmonare	39.59.14↔	Trasposizione di arterie toraciche
38.85.13↔	Altra occlusione chirurgica del tronco brachiocefalico	39.59.15↔	Trasposizione dell'arteria gastrica, arteria epatica e arteria splenica
38.85.19↔	Altra occlusione chirurgica di altre arterie toraciche, altro	39.59.16↔	Trasposizione dell'arteria renale
38.85.20↔	Altra occlusione chirurgica di vene toraciche, NAS	39.59.17↔	Trasposizione dell'arteria mesenterica
38.85.21↔	Altra occlusione chirurgica della vena cava superiore	39.59.18↔	Trasposizione di altre arterie viscerali
38.85.22↔	Altra occlusione chirurgica della vena polmonare	39.59.19↔	Trasposizione dell'arteria iliaca
38.85.23↔	Altra occlusione chirurgica della vena succlavia	39.59.20↔	Trasposizione di altre arterie addominali
38.85.28↔	Altra occlusione chirurgica di altre vene toraciche profonde, NAS	39.59.21↔	Trasposizione di arterie dell'arto inferiore
38.85.29↔	Altra occlusione chirurgica di vene toraciche, altro	39.59.29↔	Trasposizione di arterie, altro
38.85.99↔	Altra occlusione chirurgica di altri vasi toracici, altro	39.59.30↔	Altra riparazione di vasi del capo e del collo, NAS
39.21.00↔	Anastomosi vena cava-arteria polmonare, NAS	39.59.31↔	Altra riparazione di vasi intracranici
39.21.10↔	Intervento di Glenn su cuore funzionalmente/morfologicamente monoventricolare	39.59.32↔	Altra riparazione del tratto extracranico dell'arteria vertebrale
39.21.99↔	Anastomosi vena cava-arteria polmonare, altro	39.59.33↔	Altra riparazione di arterie extracraniche del capo e del collo, altro
39.31.00↔	Sutura di arteria, NAS	39.59.34↔	Altra riparazione della vena giugulare
39.31.10↔	Sutura di arteria del capo e del collo, NAS	39.59.39↔	Altra riparazione di vasi del capo e del collo, altro
39.31.11↔	Sutura di arteria intracranica	39.59.40↔	Altra riparazione di vasi dell'arto superiore, NAS
39.31.19↔	Sutura di arteria del capo e del collo, altro	39.59.41↔	Altra riparazione di arterie dell'arto superiore, NAS
39.31.20↔	Sutura di arteria del braccio, NAS	39.59.42↔	Altra riparazione della vena succlavia, vena ascellare e vena brachiocefalica
39.31.21↔	Sutura dell'arteria ascellare	39.59.48↔	Altra riparazione di altre vene profonde dell'arto superiore
39.31.22↔	Sutura dell'arteria brachiale	39.59.49↔	Altra riparazione di vasi dell'arto superiore, altro
39.31.29↔	Sutura di arteria del braccio, altro	39.59.50↔	Altra riparazione di vasi toracici, NAS
39.31.30↔	Sutura di arteria dell'avambraccio	39.59.51↔	Altra riparazione dell'aorta toracica
39.31.40↔	Sutura di arteria della mano	39.59.52↔	Altra riparazione dell'arteria polmonare
39.31.50↔	Sutura di arteria dell'arto inferiore	39.59.53↔	Altra riparazione di arterie toraciche, altro
39.31.60↔	Sutura dell'aorta, NAS	39.59.54↔	Altra riparazione della vena polmonare
39.31.61↔	Sutura dell'aorta toracica	39.59.55↔	Altra riparazione della vena cava superiore
39.31.62↔	Sutura dell'aorta addominale	39.59.59↔	Altra riparazione di vasi toracici, altro
39.31.69↔	Sutura dell'aorta, altro	39.59.60↔	Altra riparazione di arterie addominali, NAS
39.31.70↔	Sutura di altre arterie toraciche, NAS	39.59.61↔	Altra riparazione dell'aorta addominale
39.31.71↔	Sutura dell'arteria polmonare	39.59.62↔	Altra riparazione del tronco celiaco
39.31.72↔	Sutura del tronco brachiocefalico	39.59.63↔	Altra riparazione dell'arteria gastrica
39.31.73↔	Sutura dell'arteria succlavia	39.59.64↔	Altra riparazione dell'arteria epatica
39.31.79↔	Sutura di arterie toraciche, altro	39.59.65↔	Altra riparazione dell'arteria splenica
39.31.80↔	Sutura di arterie addominali, NAS	39.59.66↔	Altra riparazione dell'arteria renale
39.31.81↔	Sutura del tronco celiaco	39.59.67↔	Altra riparazione dell'arteria mesenterica
39.31.82↔	Sutura dell'arteria gastrica		
39.31.83↔	Sutura dell'arteria epatica		
39.31.84↔	Sutura dell'arteria splenica		
39.31.85↔	Sutura dell'arteria renale		

39.59.68↔	Altra riparazione dell'arteria iliaca	40.59.00↔	Asportazione radicale di altri linfonodi, NAS
39.59.69↔	Altra riparazione di arterie addominali, altro	40.59.10↔	Asportazione radicale di altri linfonodi quale intervento indipendente, NAS
39.59.70↔	Altra riparazione di vene addominali, NAS	40.59.11↔	Asportazione radicale di linfonodi mediastinici quale intervento indipendente
39.59.71↔	Altra riparazione della vena cava inferiore	40.59.12↔	Asportazione radicale di linfonodi peribronchiali quale intervento indipendente
39.59.72↔	Altra riparazione della vena iliaca	40.59.19↔	Asportazione radicale di altri linfonodi quale intervento indipendente, altro
39.59.79↔	Altra riparazione di vene addominali, altro	40.59.20↔	Asportazione radicale di altri linfonodi in corso di altro intervento, NAS
39.59.80↔	Altra riparazione di vasi dell'arto inferiore, NAS	40.59.21↔	Asportazione radicale di linfonodi mediastinici in corso di altro intervento
39.59.81↔	Altra riparazione di arterie dell'arto inferiore	40.59.22↔	Asportazione radicale di linfonodi peribronchiali in corso di altro intervento
39.59.82↔	Altra riparazione della vena femorale	40.59.29↔	Asportazione radicale di altri linfonodi in corso di altro intervento, altro
39.59.83↔	Altra riparazione della vena poplitea	40.59.99↔	Asportazione radicale di altri linfonodi, altro
39.59.88↔	Altra riparazione di altre vene profonde dell'arto inferiore	40.62↔	Fistolizzazione del dotto toracico
39.59.89↔	Altra riparazione di vasi dell'arto inferiore, altro	40.63↔	Chiusura di fistola del dotto toracico
39.59.90↔	Altra riparazione di vasi, valvuloplastica venosa	40.64↔	Legatura del dotto toracico
39.59.99↔	Altra riparazione di vasi, altro	40.69↔	Altri interventi sul dotto toracico
40.22.00↔	Asportazione di linfonodo mammario interno, NAS	42.51.00↔	Esofago-esofagostomia intratoracica, NAS
40.22.10↔	Asportazione di linfonodo mammario interno, per via toracoscopica	42.51.10↔	Esofago-esofagostomia intratoracica, Ricostruzione del passaggio esofageo per atresia e riparazione di fistola tracheoesofagea congenita
40.22.20↔	Asportazione di linfonodo mammario interno, chirurgica a cielo aperto	42.51.99↔	Esofago-esofagostomia intratoracica, altro
40.22.99↔	Asportazione di linfonodo mammario interno, altro	42.82↔	Sutura di lacerazione dell'esofago
40.51.00↔	Asportazione radicale dei linfonodi ascellari, NAS	42.83↔	Chiusura di esofagostomia
40.51.10↔	Asportazione radicale dei linfonodi ascellari quale intervento indipendente	42.89↔	Altra riparazione dell'esofago
40.51.11↔	Asportazione radicale dei linfonodi ascellari nel quadro di un altro intervento	53.7↔	Riparazione di ernia diaframmatica, per via addominale
40.51.99↔	Asportazione radicale dei linfonodi ascellari, altro	53.80↔	Riparazione di ernia diaframmatica per via toracica, NAS
40.52.00↔	Asportazione radicale dei linfonodi periaortici, NAS	53.81↔	Plicatura del diaframma
40.52.10↔	Asportazione radicale dei linfonodi retroperitoneali (para-aortici, paracavali) e pelvici quale intervento indipendente	53.82↔	Riparazione di ernia parasternale
40.52.11↔	Asportazione radicale dei linfonodi retroperitoneali (para-aortici, paracavali) e pelvici nel quadro di un altro intervento	77.91.11↔	Ostectomia totale di una costa
40.52.99↔	Asportazione radicale dei linfonodi periaortici, altro	77.91.12↔	Ostectomia totale di una costa cervicale
40.53.00↔	Asportazione radicale dei linfonodi iliaci, NAS	77.91.13↔	Ostectomia totale dello sterno
40.53.10↔	Asportazione radicale dei linfonodi iliaci quale intervento indipendente		
40.53.11↔	Asportazione radicale dei linfonodi iliaci in corso di altro intervento		
40.53.99↔	Asportazione radicale dei linfonodi iliaci, altro		

### Procedura E08-3

92.21.00↔	Radioterapia superficiale: NAS	92.24.13↔	Teleradioterapia mediante fotoni, acceleratore lineare, guidata dalle immagini, irradiazione 3D pianificata
92.21.01↔	Radioterapia superficiale: fino a 2 campi di irradiazione	92.24.14↔	Teleradioterapia mediante fotoni, acceleratore lineare, guidata dalle immagini, radioterapia a modulazione di intensità
92.21.02↔	Radioterapia superficiale: più di 2 campi di irradiazione	92.24.21↔	Teleradioterapia mediante fotoni, acceleratore lineare, non guidata dalle immagini, fino a 2 campi di irradiazione
92.22.00↔	Radioterapia con ortovoltaggio: NAS	92.24.22↔	Teleradioterapia mediante fotoni, acceleratore lineare, non guidata dalle immagini, più di 2 campi di irradiazione
92.22.01↔	Radioterapia con ortovoltaggio: fino a 2 campi di irradiazione	92.24.23↔	Teleradioterapia mediante fotoni, acceleratore lineare, non guidata dalle immagini, irradiazione 3D pianificata
92.22.02↔	Radioterapia con ortovoltaggio: più di 2 campi di irradiazione	92.24.24↔	Teleradioterapia mediante fotoni, acceleratore lineare, non guidata dalle immagini, radioterapia a modulazione di intensità
92.22.11↔	Roentgenterapia intraoperatoria, fino a 300 kV	92.24.30↔	Teleradioterapia mediante fotoni: radioterapia estremamente complessa con attrezzatura specializzata
92.22.12↔	Roentgenterapia intraoperatoria, 300 kV - < 1 MV	92.25.00↔	Teleradioterapia con elettroni, acceleratore lineare, NAS
92.22.19↔	Roentgenterapia intraoperatoria, altro	92.25.01↔	Teleradioterapia con elettroni, acceleratore lineare, irradiazione di campo esteso
92.23.00↔	Radioterapia ad alto voltaggio: NAS	92.25.02↔	Teleradioterapia con elettroni, acceleratore lineare, irradiazione di un emicorpo
92.23.01↔	Dispositivo di telecobaltoterapia, fino a 2 campi di irradiazione	92.25.03↔	Teleradioterapia con elettroni, acceleratore lineare, irradiazione del corpo intero
92.23.02↔	Dispositivo di telecobaltoterapia, da 3 a 4 campi di irradiazione	92.25.04↔	Teleradioterapia con elettroni, acceleratore lineare, radioterapia intraoperatoria
92.23.03↔	Dispositivo di telecobaltoterapia, più di 4 campi di irradiazione o irradiazione 3D pianificata	92.25.09↔	Teleradioterapia con elettroni, acceleratore lineare, altro
92.23.08↔	Radioterapia ad alto voltaggio: altri isotopi	92.25.11↔	Teleradioterapia con elettroni, acceleratore lineare, guidata dalle immagini
92.23.09↔	Dispositivo di telecobaltoterapia, altro	92.25.12↔	Teleradioterapia con elettroni, acceleratore lineare, guidata dalle immagini, fino a 2 campi di irradiazione
92.24.00↔	Teleradioterapia mediante fotoni, acceleratore lineare, NAS	92.25.13↔	Teleradioterapia con elettroni, acceleratore lineare, guidata dalle immagini, più di 2 campi di irradiazione
92.24.01↔	Teleradioterapia mediante fotoni, acceleratore lineare, irradiazione di campo esteso		
92.24.02↔	Teleradioterapia mediante fotoni, acceleratore lineare, irradiazione di un emicorpo		
92.24.03↔	Teleradioterapia mediante fotoni, acceleratore lineare, irradiazione del corpo intero		
92.24.04↔	Teleradioterapia mediante fotoni, acceleratore lineare, radioterapia intraoperatoria		
92.24.09↔	Teleradioterapia mediante fotoni, acceleratore lineare, altro		
92.24.11↔	Teleradioterapia mediante fotoni, acceleratore lineare, guidata dalle immagini, fino a 2 campi di irradiazione		
92.24.12↔	Teleradioterapia mediante fotoni, acceleratore lineare, guidata dalle immagini, più di 2 campi di irradiazione		

92.25.14↔	Teleradioterapia con elettroni, acceleratore lineare, guidata dalle immagini, irradiazione 3D pianificata	92.27.79↔	Moulage radioattivi, altro
92.25.15↔	Teleradioterapia con elettroni, acceleratore lineare, guidata dalle immagini, radioterapia a modulazione di intensità	92.30.00↔	Radioterapia stereotassica, in seduta unica, NAS
92.25.21↔	Teleradioterapia con elettroni, acceleratore lineare, non guidata dalle immagini, fino a 2 campi di irradiazione	92.30.01↔	Radioterapia stereotassica, in seduta unica: Cerebrale, NAS
92.25.22↔	Teleradioterapia con elettroni, acceleratore lineare, non guidata dalle immagini, più di 2 campi di irradiazione	92.30.02↔	Radioterapia stereotassica, in seduta unica: Extracerebrale, NAS
92.25.23↔	Teleradioterapia con elettroni, acceleratore lineare, non guidata dalle immagini, irradiazione 3D pianificata	92.30.20↔	Radioterapia stereotassica, in seduta unica: Cerebrale, radioterapia a modulazione di intensità
92.25.24↔	Teleradioterapia con elettroni, acceleratore lineare, non guidata dalle immagini, radioterapia a modulazione di intensità	92.30.21↔	Radioterapia stereotassica, in seduta unica: Cerebrale, radioterapia ad arco a modulazione di intensità (IMAT)
92.26.00↔	Teleradioterapia con altre radiazioni particellari, NAS	92.30.22↔	Radioterapia stereotassica, in seduta unica: Cerebrale, guidata dalle immagini
92.26.10↔	Terapia con protoni, non guidata dalle immagini, fino a 2 campi di irradiazione	92.30.30↔	Radioterapia stereotassica, in seduta unica: Extracerebrale, radioterapia a modulazione di intensità
92.26.11↔	Terapia con protoni, guidata dalle immagini, fino a 2 campi di irradiazione	92.30.31↔	Radioterapia stereotassica, in seduta unica: Extracerebrale, radioterapia ad arco a modulazione di intensità (IMAT)
92.26.20↔	Terapia con protoni, non guidata dalle immagini, più di 2 campi di irradiazione	92.30.32↔	Radioterapia stereotassica, in seduta unica: Extracerebrale, guidata dalle immagini
92.26.21↔	Terapia con protoni, guidata dalle immagini, più di 2 campi di irradiazione	92.30.99↔	Radioterapia stereotassica, in seduta unica, altro
92.26.99↔	Teleradioterapia con altre radiazioni particellari, altro	92.31.00↔	Radiochirurgia con fotoni NAS, cerebrale
92.27.00↔	Impianto o inserzione di elementi radioattivi (brachiterapia con radionuclidi chiusi), superficie corporea, altra o NAS sede di applicazione	92.31.10↔	Radiochirurgia con fotoni NAS, extracerebrale
92.27.10↔	Impianto o inserzione di elementi radioattivi (brachiterapia con radionuclidi chiusi), organi sessuali femminili, NAS	92.32.00↔	Radiochirurgia con fotoni a sorgente multiple, NAS
92.27.11↔	Impianto o inserzione di elementi radioattivi (brachiterapia con radionuclidi chiusi), in sede intrauterina	92.32.01↔	Radiochirurgia con fotoni a sorgenti multiple: Gamma knife
92.27.12↔	Impianto o inserzione di elementi radioattivi (brachiterapia con radionuclidi chiusi), in sede intravaginale	92.33.00↔	Radiochirurgia con particelle, NAS
92.27.13↔	Impianto o inserzione di elementi radioattivi (brachiterapia con radionuclidi chiusi), in sede combinata intrauterina e intravaginale	92.33.01↔	Altra radioterapia ad alto voltaggio: radioterapia stereotassica, in seduta unica, cerebrale
92.27.21↔	Impianto o inserzione di elementi radioattivi (brachiterapia con radionuclidi chiusi), superficie corporea	92.33.11↔	Altra radioterapia ad alto voltaggio: radioterapia stereotassica, in seduta unica, extracerebrale
92.27.22↔	Impianto o inserzione di elementi radioattivi (brachiterapia con radionuclidi chiusi), in sede intracavitaria	92.39.01↔	Altra radioterapia ad alto voltaggio, irradiazione stereotassica, frazionata, cerebrale, NAS
92.27.23↔	Impianto o inserzione di elementi radioattivi (brachiterapia con radionuclidi chiusi), in sede endoluminale	92.39.11↔	Altra radioterapia ad alto voltaggio, irradiazione stereotassica, frazionata, extracerebrale, NAS
92.27.30↔	Impianto o inserzione di elementi radioattivi (brachiterapia con radionuclidi chiusi), vasi NAS	92.39.20↔	Altra radioterapia ad alto voltaggio, irradiazione stereotassica, frazionata: Cerebrale, radioterapia a modulazione di intensità
92.27.31↔	Impianto o inserzione di elementi radioattivi (brachiterapia con radionuclidi chiusi), arterie coronarie	92.39.21↔	Altra radioterapia ad alto voltaggio, irradiazione stereotassica, frazionata: Cerebrale, radioterapia ad arco a modulazione di intensità (IMAT)
92.27.39↔	Impianto o inserzione di elementi radioattivi (brachiterapia con radionuclidi chiusi), altri vasi	92.39.22↔	Altra radioterapia ad alto voltaggio, irradiazione stereotassica, frazionata: Cerebrale, guidata dalle immagini
92.27.40↔	Impianto o inserzione di elementi radioattivi (brachiterapia con radionuclidi chiusi), intraoperatoria	92.39.29↔	Altra radioterapia ad alto voltaggio, irradiazione stereotassica, frazionata, cerebrale, altro
92.27.70↔	Moulage radioattivi, NAS	92.39.30↔	Altra radioterapia ad alto voltaggio, irradiazione stereotassica, frazionata: Extracerebrale, radioterapia a modulazione di intensità
92.27.71↔	Moulage radioattivi: costruzione e applicazione di moulage radioattivi superficiali	92.39.31↔	Altra radioterapia ad alto voltaggio, irradiazione stereotassica, frazionata: Extracerebrale, radioterapia ad arco a modulazione di intensità (IMAT)
92.27.72↔	Moulage radioattivi: costruzione e applicazione di applicatori non impiegati sulla superficie corporea	92.39.32↔	Altra radioterapia ad alto voltaggio, irradiazione stereotassica, frazionata: Extracerebrale, guidata dalle immagini
92.27.73↔	Moulage radioattivi: costruzione e applicazione di applicatori oculari	92.39.39↔	Altra radioterapia ad alto voltaggio, irradiazione stereotassica, frazionata, extracerebrale, altro
		92.41↔	Radioterapia intraoperatoria con elettroni

**ADRG E40****Malattie e disturbi dell'apparato respiratorio con respirazione assistita > 24 ore o ARDS**

Diagnosi principale nella tabella E40-1 e Tempo di respirazione artificiale > 24 ore o Diagnosi principale nella tabella E40-2

**DRG E40A****Malattie e disturbi dell'apparato respiratorio con respirazione assistita > 24 ore, con CC estremamente gravi o ARDS, età < 16 anni o diagnosi complicanti**

(PCCL > 3 o Diagnosi principale nella tabella E40-2) e Età < 16 anni o Diagnosi secondaria nella tabella E40-3



**DRG E40B****Malattie e disturbi dell'apparato respiratorio con respirazione assistita > 24 ore, con CC estremamente gravi o ARDS o paraplegia/tetraplegia, età > 15 anni**

Diagnosi principale nella tabella E40-2 o PCCL &gt; 3 o Diagnosi secondaria nella tabella E40-4

**DRG E40C****Malattie e disturbi dell'apparato respiratorio con respirazione assistita > 24 ore, senza CC estremamente gravi, senza ARDS, senza paraplegia/tetraplegia****Diagnosi principale E40-1**

A06.5	Ascesso amebico del polmone {J99.8}	A48.2	Malattia dei legionari non polmonare [febbre di Pontiac]
A15.0	Tubercolosi del polmone, confermata dall'esame microscopico dell'escreato, con o senza conferma dall'esame colturale o da esami molecolari	A70	Infezione da Chlamydia psittaci
A15.1	Tubercolosi del polmone, confermata dal solo esame colturale	B01.2	Polmonite varicellosa {J17.1}
A15.2	Tubercolosi del polmone, confermata istologicamente	B05.2	Morbillo complicato da polmonite {J17.1}
A15.3	Tubercolosi del polmone, confermata con altri metodi non specificati	B25.0	Polmonite da cytomegalovirus {J17.1}
A15.4	Tubercolosi dei linfonodi intratoracici, confermata batteriologicamente, istologicamente o da esami molecolari	B33.0	Pleurodinia epidemica
A15.5	Tubercolosi della laringe, trachea e bronchi, confermata batteriologicamente, istologicamente o da esami molecolari	B37.1	Candidosi polmonare
A15.6	Pleurite tubercolare, confermata batteriologicamente, istologicamente o da esami molecolari	B38.0	Coccidioidomicosi polmonare acuta
A15.7	Tubercolosi respiratoria primaria, confermata batteriologicamente, istologicamente o da esami molecolari	B38.1	Coccidioidomicosi polmonare cronica
A15.8	Altre forme di tubercolosi respiratoria, confermate batteriologicamente, istologicamente o da esami molecolari	B38.2	Coccidioidomicosi polmonare non specificata
A15.9	Tubercolosi respiratoria non specificata, confermata batteriologicamente, istologicamente o da esami molecolari	B39.0	Istoplasmosi polmonare acuta da Histoplasma capsulatum
A16.0	Tubercolosi del polmone, con esami batteriologici, istologici e molecolari negativi	B39.1	Istoplasmosi polmonare cronica da Histoplasma capsulatum
A16.1	Tubercolosi del polmone, esami batteriologici, istologici e molecolari non effettuati	B39.2	Istoplasmosi polmonare da Histoplasma capsulatum non specificata
A16.2	Tubercolosi del polmone, senza conferma batteriologica, istologica o molecolare	B40.0	Blastomicosi polmonare acuta
A16.3	Tubercolosi dei linfonodi intratoracici, senza conferma batteriologica, istologica o molecolare	B40.1	Blastomicosi polmonare cronica
A16.4	Tubercolosi della laringe, trachea e bronchi, senza conferma batteriologica, istologica o molecolare	B40.2	Blastomicosi polmonare non specificata
A16.5	Pleurite tubercolare, senza conferma batteriologica, istologica o molecolare	B42.0	Sporotricosi polmonare {J99.8}
A16.7	Tubercolosi respiratoria primaria, senza conferma batteriologica, istologica o molecolare	B44.0	Aspergillosi polmonare invasiva
A16.8	Altre forme di tubercolosi respiratoria, senza conferma batteriologica o istologica	B44.1	Altre forme di aspergillosi polmonare
A16.9	Tubercolosi respiratoria non specificata, senza conferma batteriologica, istologica o molecolare	B45.0	Criptococchi polmonare
A17.0	Meningite tubercolare {G01}	B46.0	Mucormicosi polmonare
A17.1	Tubercoloma meningeo {G07}	B58.3	Toxoplasmosi polmonare {J17.3}
A17.8	Altre forme di tubercolosi del sistema nervoso	B59	Pneumocistosi {J17.3}
A17.9	Tubercolosi del sistema nervoso non specificata {G99.8}	B66.4	Paragonimiasi
A18.2	Linfoadenopatia periferica tubercolare	B67.1	Infezione del polmone da echinococco granuloso [echinococcosi cistica]
A18.8	Tubercolosi di altri organi specificati	B90.9	Sequela di tubercolosi respiratoria e non specificata
A19.0	Tubercolosi miliare acuta limitata ad una singola sede specificata	C33	Tumore maligno della trachea
A19.1	Tubercolosi miliare acuta interessate sedi multiple	C34.0	Tumore Maligno: Bronco principale
A19.2	Tubercolosi miliare acuta non specificata	C34.1	Tumore Maligno: Lobo o bronco superiore
A19.8	Altre tubercolosi miliari	C34.2	Tumore Maligno: Lobo o bronco medio
A19.9	Tubercolosi miliare non specificata	C34.3	Tumore Maligno: Lobo o bronco inferiore
A20.2	Peste polmonare	C34.8	Tumore Maligno: lesione sconfinante a più zone contigue dei bronchi e polmone
A21.2	Tularemia polmonare	C34.9	Tumore Maligno: Bronchi o polmone non specificati
A22.1	Carbonchio polmonare	C38.1	Tumore Maligno: Mediastino anteriore
A31.0	Infezione polmonare da altri micobatteri	C38.2	Tumore Maligno: Mediastino posteriore
A37.0	Pertosse da Bordetella pertussis	C38.3	Tumore Maligno: Mediastino, parte non specificata
A37.1	Pertosse da Bordetella parapertussis	C38.4	Tumore Maligno: Pleura
A37.8	Pertosse da altre specie di Bordetella	C38.8	Tumore Maligno: lesione sconfinante a più zone contigue del cuore, del mediastino e della pleura
A37.9	Pertosse non specificata	C39.8	Tumore Maligno: lesione sconfinante a più zone contigue dell'apparato respiratorio e degli organi intratoracici
A42.0	Actinomicosi polmonare	C39.9	Tumore Maligno: Sedi mal definite dell'apparato respiratorio
A43.0	Nocardiosi polmonare	C45.0	Mesotelioma delle pleura
A48.1	Malattia dei legionari	C76.1	Tumore maligno di altra e mal definita sede: Torace
		C78.0	Tumore maligno secondario del polmone
		C78.1	Tumore maligno secondario del mediastino
		C78.2	Tumore maligno secondario della pleura
		C78.3	Tumore maligno secondario di altri e non specificati organi dell'apparato respiratorio
		D02.1	Carcinoma in situ: Trachea
		D02.2	Carcinoma in situ: Bronchi e polmone
		D02.3	Carcinoma in situ: Altre parti dell'apparato respiratorio
		D02.4	Carcinoma in situ: Apparato respiratorio non specificato
		D14.2	Tumore benigno: Trachea
		D14.3	Tumore benigno: Bronchi e polmone
		D14.4	Tumore benigno: Apparato respiratorio non specificato
		D15.2	Tumore benigno: Mediastino

D15.7	Tumore benigno: Altri organi intratoracici specificati	J17.8	Polmonite in altre malattie classificate altrove
D15.9	Tumore benigno: Organi intratoracici non specificati	J18.0	Broncopolmonite non specificata
D16.70	Tumore benigno: Costole	J18.1	Polmonite lobare non specificata
D16.71	Tumore benigno: Sterno	J18.2	Polmonite ipostatica non specificata
D16.72	Tumore benigno: Clavicola	J18.8	Altre polmoniti da microorganismi non specificati
D17.4	Tumore lipomatoso benigno di organi intratoracici	J18.9	Polmonite non specificata
D19.0	Tumore benigno: Tessuto mesoteliale della pleura	J20.0	Bronchite acuta da Mycoplasma pneumoniae
D38.1	Tumori di comportamento incerto o sconosciuto: Trachea, bronchi e polmone	J20.1	Bronchite acuta da Haemophilus influenzae
D38.2	Tumori di comportamento incerto o sconosciuto: Pleura	J20.2	Bronchite acuta da Streptococchi
D38.3	Tumori di comportamento incerto o sconosciuto: Mediastino	J20.3	Bronchite acuta da virus Coxackie
D38.4	Tumori di comportamento incerto o sconosciuto: Timo	J20.4	Bronchite acuta da virus parainfluenzale
D38.5	Tumori di comportamento incerto o sconosciuto: Altri organi dell'apparato respiratorio	J20.5	Bronchite acuta da virus respiratorio sinciziale
D38.6	Tumori di comportamento incerto o sconosciuto: Organo dell'apparato respiratorio non specificato	J20.6	Bronchite acuta da Rhinovirus
D86.0	Sarcoidosi del polmone	J20.7	Bronchite acuta da Echovirus
D86.1	Sarcoidosi dei linfonodi	J20.8	Bronchite acuta da altri microorganismi specificati
D86.2	Sarcoidosi del polmone con sarcoidosi dei linfonodi	J20.9	Bronchite acuta non specificata
D86.3	Sarcoidosi della cute	J21.0	Bronchiolite acuta da virus respiratorio sinciziale
D86.8	Sarcoidosi di altre sedi specificate e sedi associate	J21.1	Bronchiolite acuta da Metapneumovirus umano
D86.9	Sarcoidosi non specificata	J21.8	Bronchiolite acuta da altri microorganismi specificati
E66.20	Obesità grave con ipoventilazione alveolare: BMI tra 30 e 35 escluso	J21.9	Bronchiolite acuta non specificata
E66.21	Obesità grave con ipoventilazione alveolare: BMI tra 35 e 40 escluso	J22	Infezione acuta delle inferiori vie respiratorie non specificata
E66.22	Obesità grave con ipoventilazione alveolare: BMI superiore o uguale a 40	J40	Bronchite non specificata come acuta o cronica
E66.29	Obesità grave con ipoventilazione alveolare: BMI non specificato	J41.0	Bronchite cronica semplice
E84.0	Fibrosi cistica con manifestazioni polmonari	J41.1	Bronchite cronica mucopurulenta
E84.80	Fibrosi cistica con manifestazioni polmonari e intestinali	J41.8	Bronchite cronica mista, semplice e mucopurulenta
E84.87	Fibrosi cistica con molteplici altre manifestazioni	J42	Bronchite cronica non specificata
E84.88	Fibrosi cistica con altre manifestazioni	J43.0	Sindrome di MacLeod
E84.9	Fibrosi cistica non specificata	J43.1	Enfisema panlobulare
F45.33	Disfunzione vegetativa somatoforme: Apparato respiratorio	J43.2	Enfisema centrolobulare
G47.30	Sindrome da apnea centrale del sonno	J43.8	Altra forma di enfisema
G47.31	Sindrome da apnea ostruttiva del sonno	J43.9	Enfisema non specificato
G47.32	Sindrome ipoventilatoria durante il sonno	J44.00	Pneumopatia ostruttiva cronica con infezione acuta delle vie respiratorie inferiori: VEMS1 < 35 % del valore normale predetto (teorico)
G47.38	Altra apnea del sonno	J44.01	Pneumopatia ostruttiva cronica con infezione acuta delle vie respiratorie inferiori: VEMS1 ≥ 35 % e < 50 % del valore normale predetto (teorico)
G47.39	Apnea del sonno non specificata	J44.02	Pneumopatia ostruttiva cronica con infezione acuta delle vie respiratorie inferiori: VEMS1 > =50 % e < 70 % del valore normale predetto (teorico)
I26.0	Embolia polmonare con menzione di cuore polmonare acuto	J44.03	Pneumopatia ostruttiva cronica con infezione acuta delle vie respiratorie inferiori: VEMS1 ≥ 70 % del valore normale predetto (teorico)
I26.9	Embolia polmonare senza menzione di cuore polmonare acuto	J44.09	Pneumopatia ostruttiva cronica con infezione acuta delle vie respiratorie inferiori: VEMS1 non specificato
J04.1	Tracheite acuta	J44.10	Pneumopatia ostruttiva cronica con esacerbazione acuta, non specificata: VEMS1 < 35 % del valore normale predetto (teorico)
J09	Influenza da virus influenzale identificato	J44.11	Pneumopatia ostruttiva cronica con esacerbazione acuta, non specificata: VEMS1 ≥ 35 % e < 50 % del valore normale predetto (teorico)
J10.0	Influenza con polmonite, altro virus influenzale identificato	J44.12	Pneumopatia ostruttiva cronica con esacerbazione acuta, non specificata: VEMS1 > =50 % e < 70 % del valore normale predetto (teorico)
J11.0	Influenza con polmonite, virus non identificato	J44.13	Pneumopatia ostruttiva cronica con esacerbazione acuta, non specificata: VEMS1 ≥ 70 % del valore normale predetto (teorico)
J12.0	Polmonite da adenovirus	J44.19	Pneumopatia ostruttiva cronica con esacerbazione acuta, non specificata: VEMS1 non specificato
J12.1	Polmonite da virus sinciziale respiratorio	J44.80	Altra pneumopatia ostruttiva cronica specificata: VEMS1 < 35 % del valore normale predetto (teorico)
J12.2	Polmonite da virus parainfluenzale	J44.81	Altra pneumopatia ostruttiva cronica specificata: VEMS1 ≥ 35 % e < 50 % del valore normale predetto (teorico)
J12.3	Polmonite da metapneumovirus umano	J44.82	Altra pneumopatia ostruttiva cronica specificata: VEMS1 > =50 % e < 70 % del valore normale predetto (teorico)
J12.8	Altre polmoniti virali	J44.83	Altra pneumopatia ostruttiva cronica specificata: VEMS1 ≥ 70 % del valore normale predetto (teorico)
J12.9	Polmonite virale non specificata	J44.89	Altra pneumopatia ostruttiva cronica specificata: VEMS1 non specificato
J13	Polmonite da Streptococcus pneumoniae	J44.90	Pneumopatia ostruttiva cronica non specificata: VEMS1 < 35 % del valore normale predetto (teorico)
J14	Polmonite da Haemophilus influenzae	J44.91	Pneumopatia ostruttiva cronica non specificata: VEMS1 ≥ 35 % e < 50 % del valore normale predetto (teorico)
J15.0	Polmonite da Klebsiella pneumoniae		
J15.1	Polmonite da Pseudomonas		
J15.2	Polmonite da Stafilococco		
J15.3	Polmonite da Streptococco di gruppo B		
J15.4	Polmonite da altri Streptococchi		
J15.5	Polmonite da Escherichia coli		
J15.6	Polmonite da altri batteri aerobi Gram-negativi		
J15.7	Polmonite da Mycoplasma pneumoniae		
J15.8	Altra polmonite batterica		
J15.9	Polmonite batterica non specificata		
J16.0	Polmonite da Chlamydiae		
J16.8	Polmonite da altri microorganismi infettivi specificati		
J17.0	Polmonite in malattie batteriche classificate altrove		
J17.1	Polmonite in malattie virali classificate altrove		
J17.2	Polmonite in micosi		
J17.3	Polmonite in malattie parassitarie		

J44.92	Pneumopatia ostruttiva cronica non specificata: VEMS1 > =50 % e < 70 % del valore normale predetto (teorico)	J84.9	Malattie polmonari interstiziali non specificate
J44.93	Pneumopatia ostruttiva cronica non specificata: VEMS1 >= 70 % del valore normale predetto (teorico)	J85.0	Gangrena e necrosi del polmone
J44.99	Pneumopatia ostruttiva cronica non specificata: VEMS1 non specificato	J85.1	Ascesso del polmone con polmonite
J45.0	Asma preminentemente allergico	J85.2	Ascesso del polmone senza polmonite
J45.1	Asma non allergico	J85.3	Ascesso del mediastino
J45.8	Asma misto	J86.0	Pitorace con fistola
J45.9	Asma non specificato	J86.9	Pitorace senza fistola
J46	Stato di male asmatico	J90	Versamento pleurico non classificato altrove
J47	Bronchiectasia	J91	Versamento pleurico in malattie classificate altrove
J60	Pneumoconiosi dei minatori del carbone	J92.0	Placca pleurica con presenza di asbesto
J61	Pneumoconiosi da asbesto [amianto] ed altri minerali di natura fibrosa	J92.9	Placca pleurica senza presenza di asbesto
J62.0	Pneumoconiosi da polvere di talco	J93.0	Pneumotorace spontaneo ipertensivo
J62.8	Pneumoconiosi da altre polveri contenenti silice	J93.1	Altro pneumotorace spontaneo
J63.0	Alluminosi (del polmone)	J93.8	Altro pneumotorace
J63.1	Fibrosi (del polmone) da bauxite	J93.9	Pneumotorace non specificato
J63.2	Berilliosi	J94.0	Versamento pleurico chiloso
J63.3	Fibrosi (del polmone) da grafite	J94.1	Fibrotorace
J63.4	Siderosi	J94.2	Emotorace
J63.5	Stannosi (del polmone)	J94.8	Altre malattie della pleura, specificate
J63.8	Pneumoconiosi da altre polveri inorganiche specificate	J94.9	Malattia della pleura, non specificata
J64	Pneumoconiosi non specificata	J95.0	Malfunzionamento di tracheostoma
J65	Pneumoconiosi associata a tubercolosi	J95.1	Insufficienza polmonare acuta successiva a intervento chirurgico toracico
J66.0	Bissinosi	J95.2	Insufficienza polmonare acuta successiva a intervento chirurgico non toracico
J66.1	Malattia dei cardatori di lino	J95.3	Insufficienza polmonare cronica dopo intervento chirurgico
J66.2	Cannabinosi	J95.4	Sindrome di Mendelson
J66.8	Malattia delle vie aeree causata da altre polveri organiche specifiche	J95.5	Stenosi sottoglottica iatrogena
J67.0	Polmone del contadino	J95.80	Pneumotorace iatrogeno
J67.1	Bagassosi	J95.81	Stenosi tracheale iatrogena
J67.2	Polmone degli allevatori di uccelli	J95.82	Deiscenza di anastomosi e sutura successiva a intervento chirurgico su trachea, bronchi e polmoni
J67.3	Suberosi	J95.88	Altri disturbi respiratori iatrogeni
J67.4	Polmone dei lavoratori del malto	J95.9	Disturbo respiratorio iatrogeno non specificato
J67.5	Polmone dei lavoratori di funghi	J96.00	Insufficienza respiratoria acuta non classificata altrove: Tipo I [ipossica]
J67.6	Polmone degli scortecciatori d'acero	J96.01	Insufficienza respiratoria acuta non classificata altrove: Tipo II [ipercapnica]
J67.7	Polmone da condizionatore ed umidificatore d'aria	J96.09	Insufficienza respiratoria acuta non classificata altrove: Tipo non specificato
J67.8	Polmoniti da ipersensibilità ad altre polveri organiche	J96.10	Insufficienza respiratoria cronica non classificata altrove: Tipo I [ipossica]
J67.9	Polmonite da ipersensibilità a polvere organica non specificata	J96.11	Insufficienza respiratoria cronica non classificata altrove: Tipo II [ipercapnica]
J68.0	Bronchite e polmonite da sostanze chimiche, gas, fumi e vapori	J96.19	Insufficienza respiratoria cronica non classificata altrove: Tipo non specificato
J68.1	Edema polmonare da sostanze chimiche, gas, fumi e vapori	J96.90	Insufficienza respiratoria non specificata: Tipo I [ipossica]
J68.2	Infiammazione delle superiori vie respiratorie da sostanze chimiche, gas, fumi e vapori, non classificata altrove	J96.91	Insufficienza respiratoria non specificata: Tipo II [ipercapnica]
J68.3	Altre malattie acute e subacute dell'apparato respiratorio da sostanze chimiche, gas, fumi e vapori	J96.99	Insufficienza respiratoria non specificata: Tipo non specificato
J68.4	Malattie respiratorie croniche da sostanze chimiche, gas, fumi e vapori	J98.0	Malattie dei bronchi non classificate altrove
J68.8	Altre malattie respiratorie da sostanze chimiche, gas, fumi e vapori	J98.1	Collasso polmonare
J68.9	Condizione morbosa respiratoria da sostanze chimiche, gas, fumi e vapori, non specificata	J98.2	Enfisema interstiziale
J69.0	Polmonite da cibo o vomito	J98.3	Enfisema compensatorio
J69.1	Polmonite da oli o essenze	J98.4	Altri disturbi del polmone
J69.8	Polmonite da altre sostanze solide o liquide	J98.50	Mediastinite
J70.0	Manifestazioni polmonari acute da radiazioni (attinica)	J98.58	Altre malattie del mediastino non classificate altrove
J70.1	Manifestazioni polmonari croniche ed altre, da radiazioni (attiniche)	J98.6	Disturbi del diaframma
J70.2	Pneumopatia interstiziale acuta indotta da farmaco	J98.8	Altri disturbi respiratori specificati
J70.3	Pneumopatia interstiziale cronica indotta da farmaco	J98.9	Disturbo respiratorio non specificato
J70.4	Disturbo polmonare interstiziale indotto da farmaco, non specificato	J99.0	Malattia polmonare reumatoide {M05.1-}
J70.8	Malattie respiratorie da altri agenti esterni specificati	J99.1	Disturbi respiratori in altre connettiviti sistemiche classificate altrove
J70.9	Malattie respiratorie da altri agenti esterni specificati	J99.8	Disturbi respiratori in altre malattie classificate altrove
J80	Sindrome da difficoltà [distress] respiratoria(o) acuta(o) dell'adulto [ARDS]	M05.10	Malattia polmonare reumatoide {J99.0}: Localizzazioni multiple
J82	Infiltrato eosinofilo polmonare non classificato altrove	M05.11	Malattia polmonare reumatoide {J99.0}: area spalla
J84.0	Malattie alveolari e parietoalveolari	M05.12	Malattia polmonare reumatoide {J99.0}: braccio
J84.1	Altre pneumopatie interstiziali con fibrosi	M05.13	Malattia polmonare reumatoide {J99.0}: avambraccio
J84.8	Altre malattie polmonari interstiziali specificate	M05.14	Malattia polmonare reumatoide {J99.0}: mano
		M05.15	Malattia polmonare reumatoide {J99.0}: coscia
		M05.16	Malattia polmonare reumatoide {J99.0}: gamba
		M05.17	Malattia polmonare reumatoide {J99.0}: caviglia e piede

M05.18	Malattia polmonare reumatoide {J99.0}: Altre localizzazioni	R76.1	Reazione anormale al test della tubercolina
M05.19	Malattia polmonare reumatoide {J99.0}: Localizzazione non precisata	R91	Risultati anormali di diagnostica per immagini del polmone
M94.0	Sindrome della giunzione condrocostale [Tietze]	R94.2	Risultati anormali di esami per studi di funzionalità polmonare
P22.8	Altra sofferenza [distress] respiratoria(o) neonatale	S11.02	Ferita aperta: Trachea, parte cervicale
P22.9	Sofferenza [distress] respiratoria(o) neonatale non specificata	S22.2	Frattura dello sterno
P24.0	Aspirazione neonatale di meconio	S22.31	Frattura della prima costola
P27.0	Sindrome di Wilson-Mikity	S22.32	Frattura di altra costola
P27.1	Displasia broncopolmonare che ha origine nel periodo perinatale	S22.40	Fratture multiple delle costole: Non specificate
P27.8	Altre malattie respiratorie croniche che hanno origine nel periodo perinatale	S22.41	Fratture multiple delle costole: Con coinvolgimento della prima costola
P27.9	Malattia respiratoria cronica non specificata che ha origine nel periodo perinatale	S22.42	Fratture multiple delle costole: Con coinvolgimento di due costole
P28.2	Episodi di cianosi neonatale	S22.43	Fratture multiple delle costole: Con coinvolgimento di tre costole
P28.3	Apnea primaria del sonno neonatale	S22.44	Fratture multiple delle costole: Con coinvolgimento di quattro e più costole
P28.4	Altra apnea neonatale	S22.5	Leppo toracico mobile [flail chest]
P28.5	Insufficienza respiratoria acuta neonatale	S23.2	Lussazione di altre e non specificate parti del torace
P28.8	Altre condizioni morbose respiratorie specificate neonatale	S23.4	Distorsione e distrazione delle costole e dello sterno
Q33.0	Polmone cistico congenito	S27.0	Pneumotorace traumatico
Q33.1	Lobo polmonare accessorio	S27.1	Emotorace traumatico
Q33.2	Sequestrazione (congenita) polmonare	S27.2	Emopneumotorace traumatico
Q33.3	Agenesia polmonare	S27.31	Contusione ed ematoma del polmone
Q33.4	Bronchiectasia congenita	S27.32	Lacerazione del polmone
Q33.5	Tessuto ectopico intrapolmonare (congenito)	S27.38	Altri e non specificati traumatismi del polmone
Q33.6	Ipoplasia e displasia del polmone	S27.4	Traumatismo di bronco
Q33.8	Altre malformazioni congenite polmonari	S27.5	Traumatismo della trachea toracica
Q33.9	Malformazione congenita polmonare non specificata	S27.6	Traumatismo della pleura
Q34.0	Anomalia della pleura	S27.81	Traumatismo: Diaframma
Q34.1	Cisti congenita del mediastino	S27.82	Traumatismo: Dotto toracico
Q34.8	Altre malformazioni congenite specificate dell'apparato respiratorio	S27.84	Traumatismo: Timo
Q34.9	Malformazione congenita dell'apparato respiratorio non specificata	S27.88	Traumatismo: Altri organi intratoracici specificati
Q67.6	Petto scavato (torace a imbuto)	S43.6	Distorsione e distrazione dell'articolazione sternoclaveare
Q67.7	Petto carenato	T17.4	Corpo estraneo nella trachea
Q76.6	Altre malformazioni congenite delle coste	T17.5	Corpo estraneo in bronco
Q76.7	Malformazione congenita dello sterno	T17.8	Corpo estraneo in altre e multiple sedi delle vie respiratorie
Q79.0	Ernia diaframmatica congenita	T17.9	Corpo estraneo nelle vie respiratorie, sede non specificata
Q79.1	Altre malformazioni congenite del diaframma	T27.0	Ustione della laringe e della trachea
R04.2	Emottisi	T27.1	Ustione interessante laringe, trachea e polmone
R04.8	Emorragia di altre sedi delle vie respiratorie	T27.4	Corrosione della laringe e della trachea
R04.9	Emorragia delle vie respiratorie, non specificata	T27.5	Corrosione interessante laringe, trachea e polmone
R05	Tosse	T79.0	Embolia gassosa (traumatica)
R06.0	Dispnea	T79.1	Embolia adiposa (traumatica)
R06.1	Stridore	T79.7	Enfisema sottocutaneo di origine traumatica
R06.2	Respiro sibilante o affannoso [wheezing]	T80.0	Embolia gassosa successiva ad infusione, trasfusione od iniezione a fini terapeutici
R06.3	Respiro periodico	T86.81	Insuccesso e rigetto: Trapianto polmonare
R06.4	Iperventilazione	U04.9	Sindrome respiratoria acuta severa [SARS] non specificata
R06.6	Singhiozzo	U69.00	Polmonite nosocomiale classificata altrove in pazienti di 18 anni e più
R06.88	Altre e non specificate anomalie respiratorie	U69.20	Pandemia influenzale A/H1N1 2009 [influenza suina]
R07.1	Dolore toracico durante la respirazione	U69.21	Epidemia influenzale A/H5N1 [influenza aviaria]
R09.0	Asfissia	Z03.0	Osservazione per sospetto di tubercolosi
R09.1	Pleurite	Z43.0	Controllo di tracheostomia
R09.2	Arresto respiratorio	Z90.2	Perdita di [parte del] polmone
R09.3	Espettorato anormale	Z94.2	Stato dopo trapianto polmonare
R09.8	Altri sintomi e segni specificati che interessano gli apparati circolatorio e respiratorio	Z94.3	Stato dopo trapianto cardiaco e polmonare
R68.3	Ippocratismo digitale		

### Diagnosi principale E40-2

J80      Sindrome da difficoltà [distress] respiratoria(o) acuta(o) dell'adulto [ARDS]

### Diagnosi secondaria E40-3

Z94.2      Stato dopo trapianto polmonare      Z94.3      Stato dopo trapianto cardiaco e polmonare

**Diagnosi secondaria E40-4**

G04.1	Paraplegia spastica tropicale	G82.39	Tetraparesi e tetraplegia flaccida: non specificata
G82.02	Paraparesi e paraplegia flaccida: Lesione midollare spinale completa cronica	G82.42	Tetraparesi e tetraplegia spastica: Lesione midollare spinale completa cronica
G82.03	Paraparesi e paraplegia flaccida: Lesione midollare spinale incompleta cronica	G82.43	Tetraparesi e tetraplegia spastica: Lesione midollare spinale incompleta cronica
G82.09	Paraparesi e paraplegia flaccida: non specificata	G82.49	Tetraparesi e tetraplegia spastica: non specificata
G82.12	Paraparesi e paraplegia spastica: Lesione midollare spinale completa cronica	G82.52	Tetraparesi e tetraplegia non specificata: Lesione midollare spinale completa cronica
G82.13	Paraparesi e paraplegia spastica: Lesione midollare spinale incompleta cronica	G82.53	Tetraparesi e tetraplegia non specificata: Lesione midollare spinale incompleta cronica
G82.19	Paraparesi e paraplegia spastica: non specificata	G82.59	Tetraparesi e tetraplegia non specificata: non specificata
G82.22	Paraparesi e paraplegia non specificata: Lesione midollare spinale completa cronica	G95.1	Mielopatie vascolari
G82.23	Paraparesi e paraplegia non specificata: Lesione midollare spinale incompleta cronica	G95.2	Compressione midollare non specificata
G82.29	Paraparesi e paraplegia non specificata: non specificata	G95.80	Cistoplegia con lesione neuronale alta [UMNL]
G82.32	Tetraparesi e tetraplegia flaccida: Lesione midollare spinale completa cronica	G95.81	Cistoplegia con lesione neuronale bassa [LMNL]
G82.33	Tetraparesi e tetraplegia flaccida: Lesione midollare spinale incompleta cronica	G95.9	Malattia del midollo spinale non specificata
		P11.51	Trauma da parto della colonna vertebrale e del midollo spinale: Con paraplegia cronica

**ADRG E41****Riabilitazione precoce per malattie e disturbi dell'apparato respiratorio cardiovascolare**

Trattamento riabilitativo precoce e nessuna Diagnosi principale nella Tabella E41-1

**DRG E41Z****Riabilitazione precoce per malattie e disturbi dell'apparato respiratorio****Diagnosi principale E41-1**

A15.0	Tubercolosi del polmone, confermata dall'esame microscopico dell'escreato, con o senza conferma dall'esame colturale o da esami molecolari	A16.4	Tubercolosi della laringe, trachea e bronchi, senza conferma batteriologica, istologica o molecolare
A15.1	Tubercolosi del polmone, confermata dal solo esame colturale	A16.5	Pleurite tubercolare, senza conferma batteriologica, istologica o molecolare
A15.2	Tubercolosi del polmone, confermata istologicamente	A16.7	Tubercolosi respiratoria primaria, senza conferma batteriologica, istologica o molecolare
A15.3	Tubercolosi del polmone, confermata con altri metodi non specificati	A16.8	Altre forme di tubercolosi respiratoria, senza conferma batteriologica o istologica
A15.4	Tubercolosi dei linfonodi intratoracici, confermata batteriologicamente, istologicamente o da esami molecolari	A16.9	Tubercolosi respiratoria non specificata, senza conferma batteriologica, istologica o molecolare
A15.5	Tubercolosi della laringe, trachea e bronchi, confermata batteriologicamente, istologicamente o da esami molecolari	A17.0	Meningite tubercolare {G01}
A15.6	Pleurite tubercolare, confermata batteriologicamente, istologicamente o da esami molecolari	A17.1	Tubercoloma meningeo {G07}
A15.7	Tubercolosi respiratoria primaria, confermata batteriologicamente, istologicamente o da esami molecolari	A17.8	Altre forme di tubercolosi del sistema nervoso
A15.8	Altre forme di tubercolosi respiratoria, confermate batteriologicamente, istologicamente o da esami molecolari	A17.9	Tubercolosi del sistema nervoso non specificata {G99.8}
A15.9	Tubercolosi respiratoria non specificata, confermata batteriologicamente, istologicamente o da esami molecolari	A18.2	Linfoadenopatia periferica tubercolare
A16.0	Tubercolosi del polmone, con esami batteriologici, istologici e molecolari negativi	A18.8	Tubercolosi di altri organi specificati
A16.1	Tubercolosi del polmone, esami batteriologici, istologici e molecolari non effettuati	A19.0	Tubercolosi miliare acuta limitata ad una singola sede specificata
A16.2	Tubercolosi del polmone, senza conferma batteriologica, istologica o molecolare	A19.1	Tubercolosi miliare acuta interessante sedi multiple
A16.3	Tubercolosi dei linfonodi intratoracici, senza conferma batteriologica, istologica o molecolare	A19.2	Tubercolosi miliare acuta non specificata
		A19.8	Altre tubercolosi miliari
		A19.9	Tubercolosi miliare non specificata
		A31.0	Infezione polmonare da altri micobatteri
		A43.0	Nocardiosi polmonare
		J65	Pneumoconiosi associata a tubercolosi

**ADRG E60****Fibrosi cistica (mucoviscidosi) o altre malattie polmonari con degenza di valutazione prima del trapianto**

Diagnosi nella tabella E60-1 o Diagnosi principale nella tabella E60-2 e Procedura nella tabella E60-3

**DRG E60A****Fibrosi cistica (mucoviscidosi) o altre malattie polmonari con valutazione della degenza prima del trapianto o età < 16 anni**

Età &lt; 16 anni o Procedura nella tabella E60-3

**DRG E60B****Fibrosi cistica (mucoviscidosi) senza altre malattie polmonari con valutazione della degenza prima del trapianto, età > 15 anni****Diagnosi E60-1**

E84.0	Fibrosi cistica con manifestazioni polmonari	E84.88	Fibrosi cistica con altre manifestazioni
E84.80	Fibrosi cistica con manifestazioni polmonari e intestinali	E84.9	Fibrosi cistica non specificata
E84.87	Fibrosi cistica con molteplici altre manifestazioni		

**Diagnosi E60-2**

B39.0	Istoplasmosi polmonare acuta da Histoplasma capsulatum	J44.82	Altra pneumopatia ostruttiva cronica specificata: VEMS1 > =50 % e < 70 % del valore normale predetto (teorico)
B39.1	Istoplasmosi polmonare cronica da Histoplasma capsulatum	J44.83	Altra pneumopatia ostruttiva cronica specificata: VEMS1 >= 70 % del valore normale predetto (teorico)
B39.2	Istoplasmosi polmonare da Histoplasma capsulatum non specificata	J44.89	Altra pneumopatia ostruttiva cronica specificata: VEMS1 non specificato
D86.0	Sarcoidosi del polmone	J44.90	Pneumopatia ostruttiva cronica non specificata: VEMS1 < 35 % del valore normale predetto (teorico)
D86.1	Sarcoidosi dei linfonodi	J44.91	Pneumopatia ostruttiva cronica non specificata: VEMS1 >= 35 % e < 50 % del valore normale predetto (teorico)
D86.2	Sarcoidosi del polmone con sarcoidosi dei linfonodi	J44.92	Pneumopatia ostruttiva cronica non specificata: VEMS1 > =50 % e < 70 % del valore normale predetto (teorico)
D86.3	Sarcoidosi della cute	J44.93	Pneumopatia ostruttiva cronica non specificata: VEMS1 >= 70 % del valore normale predetto (teorico)
D86.8	Sarcoidosi di altre sedi specificate e sedi associate	J44.99	Pneumopatia ostruttiva cronica non specificata: VEMS1 non specificato
D86.9	Sarcoidosi non specificata	J47	Bronchiectasia
J41.1	Bronchite cronica mucopurulenta	J60	Pneumoconiosi dei minatori del carbone
J41.8	Bronchite cronica mista, semplice e mucopurulenta	J61	Pneumoconiosi da asbesto [amianto] ed altri minerali di natura fibrosa
J42	Bronchite cronica non specificata	J62.0	Pneumoconiosi da polvere di talco
J43.0	Sindrome di MacLeod	J62.8	Pneumoconiosi da altre polveri contenenti silice
J43.1	Enfisema panlobulare	J63.0	Alluminosi (del polmone)
J43.2	Enfisema centrolobulare	J63.1	Fibrosi (del polmone) da bauxite
J43.8	Altra forma di enfisema	J63.2	Berilliosi
J43.9	Enfisema non specificato	J63.3	Fibrosi (del polmone) da grafite
J44.00	Pneumopatia ostruttiva cronica con infezione acuta delle vie respiratorie inferiori: VEMS1 < 35 % del valore normale predetto (teorico)	J63.4	Siderosi
J44.01	Pneumopatia ostruttiva cronica con infezione acuta delle vie respiratorie inferiori: VEMS1 >= 35 % e < 50 % del valore normale predetto (teorico)	J63.5	Stannosi (del polmone)
J44.02	Pneumopatia ostruttiva cronica con infezione acuta delle vie respiratorie inferiori: VEMS1 > =50 % e < 70 % del valore normale predetto (teorico)	J63.8	Pneumoconiosi da altre polveri inorganiche specificate
J44.03	Pneumopatia ostruttiva cronica con infezione acuta delle vie respiratorie inferiori: VEMS1 >= 70 % del valore normale predetto (teorico)	J64	Pneumoconiosi non specificata
J44.09	Pneumopatia ostruttiva cronica con infezione acuta delle vie respiratorie inferiori: VEMS1 non specificato	J66.0	Bissinosi
J44.10	Pneumopatia ostruttiva cronica con esacerbazione acuta, non specificata: VEMS1 < 35 % del valore normale predetto (teorico)	J66.1	Malattia dei cardatori di lino
J44.11	Pneumopatia ostruttiva cronica con esacerbazione acuta, non specificata: VEMS1 >= 35 % e < 50 % del valore normale predetto (teorico)	J66.2	Cannabinosi
J44.12	Pneumopatia ostruttiva cronica con esacerbazione acuta, non specificata: VEMS1 > =50 % e < 70 % del valore normale predetto (teorico)	J66.8	Malattia delle vie aeree causata da altre polveri organiche specifiche
J44.13	Pneumopatia ostruttiva cronica con esacerbazione acuta, non specificata: VEMS1 >= 70 % del valore normale predetto (teorico)	J67.0	Polmone del contadino
J44.19	Pneumopatia ostruttiva cronica con esacerbazione acuta, non specificata: VEMS1 non specificato	J67.1	Bagassosi
J44.80	Altra pneumopatia ostruttiva cronica specificata: VEMS1 < 35 % del valore normale predetto (teorico)	J67.2	Polmone degli allevatori di uccelli
J44.81	Altra pneumopatia ostruttiva cronica specificata: VEMS1 >= 35 % e < 50 % del valore normale predetto (teorico)	J67.3	Suberosi
		J67.4	Polmone dei lavoratori del malto
		J67.5	Polmone dei lavoratori di funghi
		J67.6	Polmone degli scorcieccatori d'acero
		J67.7	Polmone da condizionatore ed umidificatore d'aria
		J67.8	Polmoniti da ipersensibilità ad altre polveri organiche
		J67.9	Polmonite da ipersensibilità a polvere organica non specificata
		J68.4	Malattie respiratorie croniche da sostanze chimiche, gas, fumi e vapori
		J68.8	Altre malattie respiratorie da sostanze chimiche, gas, fumi e vapori

J68.9	Condizione morbosa respiratoria da sostanze chimiche, gas, fumi e vapori, non specificata	M05.12	Malattia polmonare reumatoide {J99.0}: braccio
J70.1	Manifestazioni polmonari croniche ed altre, da radiazioni (attiniche)	M05.13	Malattia polmonare reumatoide {J99.0}: avambraccio
J82	Infiltrato eosinofilo polmonare non classificato altrove	M05.14	Malattia polmonare reumatoide {J99.0}: mano
J84.0	Malattie alveolari e parietoalveolari	M05.15	Malattia polmonare reumatoide {J99.0}: coscia
J84.1	Altre pneumopatie interstiziali con fibrosi	M05.16	Malattia polmonare reumatoide {J99.0}: gamba
J84.8	Altre malattie polmonari interstiziali specificate	M05.17	Malattia polmonare reumatoide {J99.0}: caviglia e piede
J84.9	Altre malattie polmonari interstiziali non specificate	M05.18	Malattia polmonare reumatoide {J99.0}: Altre localizzazioni
M05.10	Malattia polmonare reumatoide {J99.0}: Localizzazioni multiple	M05.19	Malattia polmonare reumatoide {J99.0}: Localizzazione non precisata
M05.11	Malattia polmonare reumatoide {J99.0}: area spalla	Q33.4	Bronchiectasia congenita

### Procedura E60-3

89.07.12†↔	Valutazione completa, senza inclusione del paziente in una lista d'attesa per trapianto di polmone	89.07.42†↔	Rivalutazione, con inclusione o mantenimento del paziente in una lista d'attesa per trapianto di polmone
89.07.13†↔	Valutazione completa, senza inclusione del paziente in una lista d'attesa per trapianto cuore-polmone	89.07.43†↔	Rivalutazione, con inclusione o mantenimento del paziente in una lista d'attesa per trapianto cuore-polmone
89.07.32†↔	Valutazione completa, con inclusione del paziente in una lista d'attesa per trapianto di polmone	89.07.53†↔	Rivalutazione, con rimozione del paziente da una lista d'attesa per trapianto di polmone
89.07.33†↔	Valutazione completa, con inclusione del paziente in una lista d'attesa per trapianto cuore-polmone	89.07.54†↔	Rivalutazione, con rimozione del paziente da una lista d'attesa per trapianto cuore-polmone

### ADRG E63

#### Apnea nel sonno o polisonnografia cardiorespiratoria, fino a 2 giorni di degenza

Diagnosi principale nella tabella E63-1 o durata del soggiorno < 3 giorni e Procedura nella tabella E63-2

### DRG E63Z

#### Apnea nel sonno o polisonnografia cardiorespiratoria, fino a 2 giorni di degenza

### Diagnosi principale E63-1

E66.20	Obesità grave con ipoventilazione alveolare: BMI tra 30 e 35 escluso	G47.30	Sindrome da apnea centrale del sonno
E66.21	Obesità grave con ipoventilazione alveolare: BMI tra 35 e 40 escluso	G47.31	Sindrome da apnea ostruttiva del sonno
E66.22	Obesità grave con ipoventilazione alveolare: BMI superiore o uguale a 40	G47.32	Sindrome ipoventilatoria durante il sonno
E66.29	Obesità grave con ipoventilazione alveolare: BMI non specificato	G47.38	Altra apnea del sonno
		G47.39	Apnea del sonno non specificata

### Procedura E63-2

89.17.10†↔	Polisonnografia	89.17.11†↔	Poligrafia cardiorespiratoria
------------	-----------------	------------	-------------------------------

### ADRG E64

#### Insufficienza respiratoria o embolia polmonare

Diagnosi principale nella tabella E64-1

### DRG E64A

#### Insufficienza respiratoria o embolia polmonare, più di un giorno di degenza, con CC estremamente gravi

Durata del soggiorno > 1 giorno e (PCCL > 3 o Diagnosi principale nella tabella E64-2)

### DRG E64B

#### Insufficienza respiratoria, più di un giorno di degenza, senza CC estremamente gravi, senza embolia polmonare, età < 10 anni

Durata del soggiorno > 1 giorno e Età < 10 anni

### DRG E64C

#### Insufficienza respiratoria, più di un giorno di degenza, senza CC estremamente gravi, senza embolia polmonare, età > 9 anni

Durata del soggiorno > 1 giorno

### DRG E64D

#### Insufficienza respiratoria o embolia polmonare, un giorno di degenza

**Diagnosi E64-1**

I26.0	Embolia polmonare con menzione di cuore polmonare acuto	J96.10	Insufficienza respiratoria cronica non classificata altrove: Tipo I [ipossica]
I26.9	Embolia polmonare senza menzione di cuore polmonare acuto	J96.11	Insufficienza respiratoria cronica non classificata altrove: Tipo II [ipercapnica]
J18.2	Polmonite ipostatica non specificata	J96.19	Insufficienza respiratoria cronica non classificata altrove: Tipo non specificato
J68.1	Edema polmonare da sostanze chimiche, gas, fumi e vapori	J96.90	Insufficienza respiratoria non specificata: Tipo I [ipossica]
J95.1	Insufficienza polmonare acuta successiva a intervento chirurgico toracico	J96.91	Insufficienza respiratoria non specificata: Tipo II [ipercapnica]
J95.2	Insufficienza polmonare acuta successiva a intervento chirurgico non toracico	J96.99	Insufficienza respiratoria non specificata: Tipo non specificato
J95.3	Insufficienza polmonare cronica dopo intervento chirurgico	T79.0	Embolia gassosa (traumatica)
J96.00	Insufficienza respiratoria acuta non classificata altrove: Tipo I [ipossica]	T79.1	Embolia adiposa (traumatica)
J96.01	Insufficienza respiratoria acuta non classificata altrove: Tipo II [ipercapnica]	T80.0	Embolia gassosa successiva ad infusione, trasfusione od iniezione a fini terapeutici
J96.09	Insufficienza respiratoria acuta non classificata altrove: Tipo non specificato		

**Diagnosi principale E64-2**

I26.0	Embolia polmonare con menzione di cuore polmonare acuto	J96.09	Insufficienza respiratoria acuta non classificata altrove: Tipo non specificato
I26.9	Embolia polmonare senza menzione di cuore polmonare acuto	T79.0	Embolia gassosa (traumatica)
J96.00	Insufficienza respiratoria acuta non classificata altrove: Tipo I [ipossica]	T79.1	Embolia adiposa (traumatica)
J96.01	Insufficienza respiratoria acuta non classificata altrove: Tipo II [ipercapnica]	T80.0	Embolia gassosa successiva ad infusione, trasfusione od iniezione a fini terapeutici

**ADRG E65****Broncopneumopatia cronica ostruttiva o bronchite e asma bronchiale, più di un giorno di degenza, con CC estremamente gravi o gravi, età < 1 anno, con infezione da virus respiratorio sinciziale**

Diagnosi principale nella tabella E65-1 o Diagnosi principale nella tabella E65-2 e PCCL > 2 e durata del soggiorno > 1 giorno e Età < 1 anno e Diagnosi nella tabella E65-3

**DRG E65A****Broncopneumopatia cronica ostruttiva o bronchite e asma bronchiale, più di un giorno di degenza, con CC estremamente gravi o gravi, età < 1 anno, con infezione da virus respiratorio sinciziale, con intervento bronchiale o CC estremamente gravi o diagnostica complessa**

Procedura nella tabella E65-6 o Procedura nella tabella E65-7 o PCCL > 3 o Diagnosi principale nella tabella E65-2 o Diagnosi secondaria nella tabella E65-4

**DRG E65B****Broncopneumopatia cronica ostruttiva con FEV1 < 35%, senza CC estremamente gravi, senza intervento bronchiale, senza diagnostica complessa o età < 1 anno**

Diagnosi nella tabella E65-5 o Età < 1 anno

**DRG E65C****Broncopneumopatia cronica ostruttiva senza FEV1 < 35%, senza CC estremamente gravi, senza intervento bronchiale, senza diagnostica complessa, età > 0 anni****Diagnosi principale E65-1**

J41.1	Bronchite cronica mucopurulenta	J44.03	Pneumopatia ostruttiva cronica con infezione acuta delle vie respiratorie inferiori: VEMS1 >= 70 % del valore normale predetto (teorico)
J41.8	Bronchite cronica mista, semplice e mucopurulenta	J44.09	Pneumopatia ostruttiva cronica con infezione acuta delle vie respiratorie inferiori: VEMS1 non specificato
J42	Bronchite cronica non specificata	J44.10	Pneumopatia ostruttiva cronica con esacerbazione acuta, non specificata: VEMS1 < 35 % del valore normale predetto (teorico)
J43.0	Sindrome di MacLeod	J44.11	Pneumopatia ostruttiva cronica con esacerbazione acuta, non specificata: VEMS1 >= 35 % e < 50 % del valore normale predetto (teorico)
J43.1	Enfisema panlobulare	J44.12	Pneumopatia ostruttiva cronica con esacerbazione acuta, non specificata: VEMS1 > =50 % e < 70 % del valore normale predetto (teorico)
J43.2	Enfisema centrolobulare	J44.13	Pneumopatia ostruttiva cronica con esacerbazione acuta, non specificata: VEMS1 >= 70 % del valore normale predetto (teorico)
J43.8	Altra forma di enfisema	J44.19	Pneumopatia ostruttiva cronica con esacerbazione acuta, non specificata: VEMS1 non specificato
J43.9	Enfisema non specificato		
J44.00	Pneumopatia ostruttiva cronica con infezione acuta delle vie respiratorie inferiori: VEMS1 < 35 % del valore normale predetto (teorico)		
J44.01	Pneumopatia ostruttiva cronica con infezione acuta delle vie respiratorie inferiori: VEMS1 >= 35 % e < 50 % del valore normale predetto (teorico)		
J44.02	Pneumopatia ostruttiva cronica con infezione acuta delle vie respiratorie inferiori: VEMS1 > =50 % e < 70 % del valore normale predetto (teorico)		



J44.80	Altra pneumopatia ostruttiva cronica specificata: VEMS1 < 35 % del valore normale predetto (teorico)	J44.93	Pneumopatia ostruttiva cronica non specificata: VEMS1 >= 70 % del valore normale predetto (teorico)
J44.81	Altra pneumopatia ostruttiva cronica specificata: VEMS1 >= 35 % e < 50 % del valore normale predetto (teorico)	J44.99	Pneumopatia ostruttiva cronica non specificata: VEMS1 non specificato
J44.82	Altra pneumopatia ostruttiva cronica specificata: VEMS1 > =50 % e < 70 % del valore normale predetto (teorico)	J47	Bronchiectasia
J44.83	Altra pneumopatia ostruttiva cronica specificata: VEMS1 >= 70 % del valore normale predetto (teorico)	J68.4	Malattie respiratorie croniche da sostanze chimiche, gas, fumi e vapori
J44.89	Altra pneumopatia ostruttiva cronica specificata: VEMS1 non specificato	J68.8	Altre malattie respiratorie da sostanze chimiche, gas, fumi e vapori
J44.90	Pneumopatia ostruttiva cronica non specificata: VEMS1 < 35 % del valore normale predetto (teorico)	J68.9	Condizione morbosa respiratoria da sostanze chimiche, gas, fumi e vapori, non specificata
J44.91	Pneumopatia ostruttiva cronica non specificata: VEMS1 >= 35 % e < 50 % del valore normale predetto (teorico)	Q33.4	Bronchiectasia congenita
J44.92	Pneumopatia ostruttiva cronica non specificata: VEMS1 > =50 % e < 70 % del valore normale predetto (teorico)		

### Diagnosi principale E65-2

J04.1	Tracheite acuta	J20.9	Bronchite acuta non specificata
J20.0	Bronchite acuta da Mycoplasma pneumoniae	J40	Bronchite non specificata come acuta o cronica
J20.1	Bronchite acuta da Haemophilus influenzae	J41.0	Bronchite cronica semplice
J20.2	Bronchite acuta da Streptococchi	J45.0	Asma preminentemente allergico
J20.3	Bronchite acuta da virus Coxackie	J45.1	Asma non allergico
J20.4	Bronchite acuta da virus parainfluenzale	J45.8	Asma misto
J20.5	Bronchite acuta da virus respiratorio sinciziale	J45.9	Asma non specificato
J20.6	Bronchite acuta da Rhinovirus	J46	Stato di male asmatico
J20.7	Bronchite acuta da Echovirus	J98.0	Malattie dei bronchi non classificate altrove
J20.8	Bronchite acuta da altri microorganismi specificati	R09.1	Pleurite

### Diagnosi E65-3

B97.4	Virus respiratorio sinciziale come causa di malattie classificate altrove	J20.5	Bronchite acuta da virus respiratorio sinciziale
J12.1	Polmonite da virus sinciziale respiratorio	J21.0	Bronchiolite acuta da virus respiratorio sinciziale

### Diagnosi secondaria E65-4

Z94.2	Stato dopo trapianto polmonare	Z94.3	Stato dopo trapianto cardiaco e polmonare
-------	--------------------------------	-------	---

### Diagnosi E65-5

J44.00	Pneumopatia ostruttiva cronica con infezione acuta delle vie respiratorie inferiori: VEMS1 < 35 % del valore normale predetto (teorico)	J44.80	Altra pneumopatia ostruttiva cronica specificata: VEMS1 < 35 % del valore normale predetto (teorico)
J44.10	Pneumopatia ostruttiva cronica con esacerbazione acuta, non specificata: VEMS1 < 35 % del valore normale predetto (teorico)	J44.90	Pneumopatia ostruttiva cronica non specificata: VEMS1 < 35 % del valore normale predetto (teorico)

### Procedura E65-6

33.24.10†↔	Broncoscopia (fibre ottiche) (rigida) con brushing per prelievo di secreto o campione	33.24.14†↔	Broncoscopia (fibre ottiche) (rigida) con agoaspirazione transbronchiale
33.24.11†↔	Broncoscopia (fibre ottiche) (rigida) con lavaggio broncoalveolare	33.24.15†↔	Broncoscopia con ecografia endobronchiale EBUS e agoaspirazione transbronchiale
33.24.12†↔	Broncoscopia (fibre ottiche) (rigida) con brushing del polmone		
33.24.13†↔	Broncoscopia (fibre ottiche) (rigida) con biopsia asportativa (pinza)		

### Procedura E65-7

33.79.00†↔	Inserzione endoscopica di altro dispositivo o sostanza nel(i) bronco(hi), NAS	33.79.23†↔	Inserzione di 5 o 6 spirali per fini di riduzione del volume
33.79.10†↔	Inserzione endoscopica di sostanza per fini di riduzione del volume, NAS	33.79.24†↔	Inserzione di 7 o 8 spirali per fini di riduzione del volume
33.79.11†↔	Inserzione endoscopica di gel per fini di riduzione biologica del volume	33.79.25†↔	Inserzione di 9 o 10 spirali per fini di riduzione del volume
33.79.19†↔	Inserzione endoscopica di sostanza per fini di riduzione del volume, altro	33.79.26†↔	Inserzione di 11 o 12 spirali per fini di riduzione del volume
33.79.20†↔	Inserzione di spirali per fini di riduzione del volume, NAS	33.79.27†↔	Inserzione di 13 o 14 spirali per fini di riduzione del volume
33.79.21†↔	Inserzione di 1 o 2 spirali per fini di riduzione del volume	33.79.28†↔	Inserzione di 15 o 16 spirali per fini di riduzione del volume
33.79.22†↔	Inserzione di 3 o 4 spirali per fini di riduzione del volume	33.79.29†↔	Inserzione di 17 o più spirali per fini di riduzione del volume
		33.79.99†↔	Inserzione endoscopica di altro dispositivo o sostanza nel(i) bronco(hi), altro

**ADRG E66****Trauma toracico grave**

Diagnosi principale nella tabella E66-1

**DRG E66A****Trauma toracico grave con diagnosi complicanti**

Diagnosi nella tabella E66-2

**DRG E66B****Trauma toracico grave senza diagnosi complicanti****Diagnosi principale E66-1**

S11.02	Ferita aperta: Trachea, parte cervicale	S22.43	Fratture multiple delle costole: Con coinvolgimento di tre costole
S22.2	Frattura dello sterno	S22.44	Fratture multiple delle costole: Con coinvolgimento di quattro e più costole
S22.31	Frattura della prima costola	S22.5	Leppo toracico mobile [flail chest]
S22.32	Frattura di altra costola	S23.2	Lussazione di altre e non specificate parti del torace
S22.40	Fratture multiple delle costole: Non specificate	S27.32	Lacerazione del polmone
S22.41	Fratture multiple delle costole: Con coinvolgimento della prima costola	S27.4	Traumatismo di bronco
S22.42	Fratture multiple delle costole: Con coinvolgimento di due costole	S27.81	Traumatismo: Diaframma

**Diagnosi E66-2**

S12.0	Frattura della prima vertebra cervicale	S22.06	Frattura di vertebra dorsale: D11 e D12
S12.1	Frattura della seconda vertebra cervicale	S22.1	Fratture multiple della colonna dorsale
S12.21	Frattura della terza vertebra cervicale	S22.44	Fratture multiple delle costole: Con coinvolgimento di quattro e più costole
S12.22	Frattura della quarta vertebra cervicale	S22.5	Leppo toracico mobile [flail chest]
S12.23	Frattura della quinta vertebra cervicale	S27.0	Pneumotorace traumatico
S12.24	Frattura della sesta vertebra cervicale	S27.1	Emotorace traumatico
S12.25	Frattura della settima vertebra cervicale	S27.2	Emopneumotorace traumatico
S12.7	Fratture multiple della colonna cervicale	S27.31	Contusione ed ematoma del polmone
S21.86	Danno ai tessuti molli di terzo grado su frattura o lussazione chiusa del torace	S32.00	Frattura di vertebra lombare: Livello non specificato
S22.00	Frattura di vertebra dorsale: Livello non specificato	S32.01	Frattura di vertebra lombare: L1
S22.01	Frattura di vertebra dorsale: D1 e D2	S32.02	Frattura di vertebra lombare: L2
S22.02	Frattura di vertebra dorsale: D3 e D4	S32.03	Frattura di vertebra lombare: L3
S22.03	Frattura di vertebra dorsale: D5 e D6	S32.04	Frattura di vertebra lombare: L4
S22.04	Frattura di vertebra dorsale: D7 e D8	S32.05	Frattura di vertebra lombare: L5
S22.05	Frattura di vertebra dorsale: D9 e D10		

**ADRG E69****Bronchite e asma bronchiale o disturbi e sintomi respiratori**

Diagnosi principale nella tabella E69-1

**DRG E69A****Bronchite e asma bronchiale, età < 1 anno con infezione da virus respiratorio sinciziale, o impianto di stent bronchiali o con procedura complicante**

Età &lt; 1 anno e Diagnosi nella tabella E69-2 o Procedura nella tabella E69-3 o Procedure complicanti

**DRG E69B****Bronchite e asma bronchiale, età > 0 anni o senza infezione da virus respiratorio sinciziale, senza impianto di stent bronchiali, senza procedura complicante****Diagnosi E69-1**

J04.1	Tracheite acuta	J40	Bronchite non specificata come acuta o cronica
J20.0	Bronchite acuta da Mycoplasma pneumoniae	J41.0	Bronchite cronica semplice
J20.1	Bronchite acuta da Haemophilus influenzae	J45.0	Asma preminentemente allergico
J20.2	Bronchite acuta da Streptococchi	J45.1	Asma non allergico
J20.3	Bronchite acuta da virus Coxackie	J45.8	Asma misto
J20.4	Bronchite acuta da virus parainfluenzale	J45.9	Asma non specificato
J20.5	Bronchite acuta da virus respiratorio sinciziale	J46	Stato di male asmatico
J20.6	Bronchite acuta da Rhinovirus	J98.0	Malattie dei bronchi non classificate altrove
J20.7	Bronchite acuta da Echovirus	P22.8	Altra sofferenza [distress] respiratoria(o) neonatale
J20.8	Bronchite acuta da altri microorganismi specificati	P22.9	Sofferenza [distress] respiratoria(o) neonatale non specificata
J20.9	Bronchite acuta non specificata	P24.0	Aspirazione neonatale di meconio

P27.0	Sindrome di Wilson-Mikity	R06.0	Dispnea
P27.1	Displasia broncopulmonare che ha origine nel periodo perinatale	R06.1	Stridore
P27.8	Altre malattie respiratorie croniche che hanno origine nel periodo perinatale	R06.2	Respiro sibilante o affannoso [wheezing]
P27.9	Malattia respiratoria cronica non specificata che ha origine nel periodo perinatale	R06.3	Respiro periodico
P28.2	Episodi di cianosi neonatale	R06.4	Iperventilazione
P28.3	Apnea primaria del sonno neonatale	R06.88	Altre e non specificate anomalie respiratorie
P28.4	Altra apnea neonatale	R07.1	Dolore toracico durante la respirazione
P28.5	Insufficienza respiratoria acuta neonatale	R09.1	Pleurite
P28.8	Altre condizioni morbose respiratorie specificate neonatale	R09.3	Espettorato anormale
R04.9	Emorragia delle vie respiratorie, non specificata	R09.8	Altri sintomi e segni specificati che interessano gli apparati circolatorio e respiratorio
R05	Tosse	R91	Risultati anormali di diagnostica per immagini del polmone

### Diagnosi E69-2

B97.4	Virus respiratorio sinciziale come causa di malattie classificate altrove	J20.5	Bronchite acuta da virus respiratorio sinciziale
J12.1	Polmonite da virus sinciziale respiratorio	J21.0	Bronchiolite acuta da virus respiratorio sinciziale

### Procedura E69-3

33.91.20†↔	Dilatazione bronchiale, per via endoscopica, con inserzione o sostituzione di stent/stentgraft, NAS	33.91.23†↔	Dilatazione bronchiale, per via endoscopica, con inserzione o sostituzione di stent/stentgraft ibrido/dinamico
33.91.21†↔	Dilatazione bronchiale, per via endoscopica, con inserzione o sostituzione di stent/stentgraft di materiale plastico	33.91.29†↔	Dilatazione bronchiale, per via endoscopica, con inserzione o sostituzione di stent/stentgraft, altro
33.91.22†↔	Dilatazione bronchiale, per via endoscopica, con inserzione o sostituzione di stent/stentgraft di metallo		

### ADRG E70

#### Pertosse e bronchiolite acuta

Diagnosi principale nella tabella E70-1

### DRG E70A

#### Pertosse e bronchiolite acuta, età < 1 anno

Età < 1 anno

### DRG E70B

#### Pertosse e bronchiolite acuta, età > 0 anni

### Diagnosi principale E70-1

A37.0	Pertosse da Bordetella pertussis	J21.0	Bronchiolite acuta da virus respiratorio sinciziale
A37.1	Pertosse da Bordetella parapertussis	J21.1	Bronchiolite acuta da Metapneumovirus umano
A37.8	Pertosse da altre specie di Bordetella	J21.8	Bronchiolite acuta da altri microorganismi specificati
A37.9	Pertosse non specificata	J21.9	Bronchiolite acuta non specificata

### ADRG E71

#### Neoplasia dell'apparato respiratorio

Diagnosi principale nella tabella E71-1

### DRG E71A

#### Neoplasie dell'apparato respiratorio, più di un giorno di degenza, con CC estremamente gravi o broncoscopia rigida o con biopsia polmonare complessa o con impianto di stent bronchiali

(PCCL > 3 o almeno una Procedura nella tabella E71-2) e durata del soggiorno > 1 giorno

### DRG E71B

#### Neoplasie dell'apparato respiratorio, un giorno di degenza o senza CC estremamente gravi, senza broncoscopia rigida, senza biopsia polmonare complessa o senza impianto di stent bronchiali

### Diagnosi E71-1

C33	Tumore maligno della trachea	C34.2	Tumore Maligno: Lobo o bronco medio
C34.0	Tumore Maligno: Bronco principale	C34.3	Tumore Maligno: Lobo o bronco inferiore
C34.1	Tumore Maligno: Lobo o bronco superiore		

C34.8	Tumore Maligno: lesione sconfinante a più zone contigue dei bronchi e polmone	D02.4	Carcinoma in situ: Apparato respiratorio non specificato
C34.9	Tumore Maligno: Bronchi o polmone non specificati	D14.2	Tumore benigno: Trachea
C38.1	Tumore Maligno: Mediastino anteriore	D14.3	Tumore benigno: Bronchi e polmone
C38.2	Tumore Maligno: Mediastino posteriore	D14.4	Tumore benigno: Apparato respiratorio non specificato
C38.3	Tumore Maligno: Mediastino, parte non specificata	D15.2	Tumore benigno: Mediastino
C38.4	Tumore Maligno: Pleura	D15.7	Tumore benigno: Altri organi intratoracici specificati
C38.8	Tumore Maligno: lesione sconfinante a più zone contigue del cuore, del mediastino e della pleura	D15.9	Tumore benigno: Organi intratoracici non specificati
C39.8	Tumore Maligno: lesione sconfinante a più zone contigue dell'apparato respiratorio e degli organi intratoracici	D16.70	Tumore benigno: Costole
C39.9	Tumore Maligno: Sedi mal definite dell'apparato respiratorio	D16.71	Tumore benigno: Sterno
C45.0	Mesotelioma delle pleura	D16.72	Tumore benigno: Clavicola
C76.1	Tumore maligno di altra e mal definita sede: Torace	D17.4	Tumore lipomatoso benigno di organi intratoracici
C78.0	Tumore maligno secondario del polmone	D19.0	Tumore benigno: Tessuto mesoteliale della pleura
C78.1	Tumore maligno secondario del mediastino	D38.1	Tumori di comportamento incerto o sconosciuto: Trachea, bronchi e polmone
C78.2	Tumore maligno secondario della pleura	D38.2	Tumori di comportamento incerto o sconosciuto: Pleura
C78.3	Tumore maligno secondario di altri e non specificati organi dell'apparato respiratorio	D38.3	Tumori di comportamento incerto o sconosciuto: Mediastino
D02.1	Carcinoma in situ: Trachea	D38.4	Tumori di comportamento incerto o sconosciuto: Timo
D02.2	Carcinoma in situ: Bronchi e polmone	D38.5	Tumori di comportamento incerto o sconosciuto: Altri organi dell'apparato respiratorio
D02.3	Carcinoma in situ: Altre parti dell'apparato respiratorio	D38.6	Tumori di comportamento incerto o sconosciuto: Organo dell'apparato respiratorio non specificato

### Procedura E71-2

33.24.10†↔	Broncoscopia (fibre ottiche) (rigida) con brushing per prelievo di secreto o campione	33.26.13†↔	Biopsia transtoracica del polmone, con Tru-cut e marcatura con clip
33.24.11†↔	Broncoscopia (fibre ottiche) (rigida) con lavaggio broncoalveolare	33.26.19†↔	Biopsia transtoracica del polmone, altro
33.24.12†↔	Broncoscopia (fibre ottiche) (rigida) con brushing del polmone	33.26.99†↔	Biopsia chiusa [percutanea] [agobiopsia] polmonare, altro
33.24.13†↔	Broncoscopia (fibre ottiche) (rigida) con biopsia aspirativa (pinza)	33.27†↔	Biopsia endoscopica del polmone
33.24.14†↔	Broncoscopia (fibre ottiche) (rigida) con agoaspirazione transbronchiale	33.91.20†↔	Dilatazione bronchiale, per via endoscopica, con inserzione o sostituzione di stent/stentgraft, NAS
33.24.15†↔	Broncoscopia con ecografia endobronchiale EBUS e agoaspirazione transbronchiale	33.91.21†↔	Dilatazione bronchiale, per via endoscopica, con inserzione o sostituzione di stent/stentgraft di materiale plastico
33.26.00†↔	Biopsia chiusa [percutanea] [agobiopsia] polmonare, NAS	33.91.22†↔	Dilatazione bronchiale, per via endoscopica, con inserzione o sostituzione di stent/stentgraft di metallo
33.26.10†↔	Biopsia transtoracica del polmone, NAS	33.91.23†↔	Dilatazione bronchiale, per via endoscopica, con inserzione o sostituzione di stent/stentgraft ibrido/dinamico
33.26.11†↔	Biopsia transtoracica del polmone, con aspirazione con ago sottile	33.91.29†↔	Dilatazione bronchiale, per via endoscopica, con inserzione o sostituzione di stent/stentgraft, altro
33.26.12†↔	Biopsia transtoracica del polmone, con Tru-cut senza marcatura con clip		

### ADRG E73

#### Versamento pleurico

Diagnosi principale nella tabella E73-1

### DRG E73A

#### Versamento pleurico con CC estremamente gravi

PCCL > 3

### DRG E73B

#### Versamento pleurico senza CC estremamente gravi

### Diagnosi principale E73-1

J90	Versamento pleurico non classificato altrove	J94.8	Altre malattie della pleura, specificate
J94.0	Versamento pleurico chilosio	J94.9	Malattia della pleura, non specificata
J94.2	Emotorace		

### ADRG E74

#### Malattia polmonare interstiziale

Diagnosi principale nella tabella E74-1

### DRG E74Z

#### Malattia polmonare interstiziale

**Diagnosi principale E74-1**

B39.0	Istoplasmosi polmonare acuta da Histoplasma capsulatum	J67.1	Bagassosi
B39.1	Istoplasmosi polmonare cronica da Histoplasma capsulatum	J67.2	Polmone degli allevatori di uccelli
B39.2	Istoplasmosi polmonare da Histoplasma capsulatum non specificata	J67.3	Suberosi
D86.0	Sarcoidosi del polmone	J67.4	Polmone dei lavoratori del malto
D86.1	Sarcoidosi dei linfonodi	J67.5	Polmone dei lavoratori di funghi
D86.2	Sarcoidosi del polmone con sarcoidosi dei linfonodi	J67.6	Polmone degli scortecciatori d'acero
D86.3	Sarcoidosi della cute	J67.7	Polmone da condizionatore ed umidificatore d'aria
D86.8	Sarcoidosi di altre sedi specificate e sedi associate	J67.8	Polmoniti da ipersensibilità ad altre polveri organiche
D86.9	Sarcoidosi non specificata	J67.9	Polmonite da ipersensibilità a polvere organica non specificata
J60	Pneumoconiosi dei minatori del carbone	J70.1	Manifestazioni polmonari croniche ed altre, da radiazioni (attiniche)
J61	Pneumoconiosi da asbesto [amianto] ed altri minerali di natura fibrosa	J82	Infiltrato eosinofilo polmonare non classificato altrove
J62.0	Pneumoconiosi da polvere di talco	J84.0	Malattie alveolari e parietoalveolari
J62.8	Pneumoconiosi da altre polveri contenenti silice	J84.1	Altre pneumopatie interstiziali con fibrosi
J63.0	Alluminosi (del polmone)	J84.8	Altre malattie polmonari interstiziali specificate
J63.1	Fibrosi (del polmone) da bauxite	J84.9	Malattie polmonari interstiziali non specificate
J63.2	Berilliosi	M05.10	Malattia polmonare reumatoide {J99.0}: Localizzazioni multiple
J63.3	Fibrosi (del polmone) da grafite	M05.11	Malattia polmonare reumatoide {J99.0}: area spalla
J63.4	Siderosi	M05.12	Malattia polmonare reumatoide {J99.0}: braccio
J63.5	Stannosi (del polmone)	M05.13	Malattia polmonare reumatoide {J99.0}: avambraccio
J63.8	Pneumoconiosi da altre polveri inorganiche specificate	M05.14	Malattia polmonare reumatoide {J99.0}: mano
J64	Pneumoconiosi non specificata	M05.15	Malattia polmonare reumatoide {J99.0}: coscia
J66.0	Bissinosi	M05.16	Malattia polmonare reumatoide {J99.0}: gamba
J66.1	Malattia dei cardatori di lino	M05.17	Malattia polmonare reumatoide {J99.0}: caviglia e piede
J66.2	Cannabinosi	M05.18	Malattia polmonare reumatoide {J99.0}: Altre localizzazioni
J66.8	Malattia delle vie aeree causata da altre polveri organiche specifiche	M05.19	Malattia polmonare reumatoide {J99.0}: Localizzazione non precisata
J67.0	Polmone del contadino		

**ADRG E75****Altre malattie dell'apparato respiratorio**

Diagnosi principale nella tabella E75-1

**DRG E75A****Altre malattie dell'apparato respiratorio con CC estremamente gravi o diagnosi complicante o età < 10 anni**

PCCL &gt; 3 e Diagnosi principale nella tabella E75-2 o Diagnosi nella tabella E75-3 o Età &lt; 10 anni

**DRG E75B****Altre malattie dell'apparato respiratorio senza CC estremamente gravi, senza diagnosi complicante, età > 9 anni****Diagnosi E75-1**

F45.33	Disfunzione vegetativa somatoforme: Apparato respiratorio	J98.1	Collasso polmonare
J22	Infezione acuta delle inferiori vie respiratorie non specificata	J98.3	Enfisema compensatorio
J68.0	Bronchite e polmonite da sostanze chimiche, gas, fumi e vapori	J98.4	Altri disturbi del polmone
J68.2	Infiammazione delle superiori vie respiratorie da sostanze chimiche, gas, fumi e vapori, non classificata altrove	J98.50	Mediastinite
J68.3	Altre malattie acute e subacute dell'apparato respiratorio da sostanze chimiche, gas, fumi e vapori	J98.58	Altre malattie del mediastino non classificate altrove
J70.0	Manifestazioni polmonari acute da radiazioni (attinica)	J98.6	Disturbi del diaframma
J70.2	Pneumopatia interstiziale acuta indotta da farmaco	J98.8	Altri disturbi respiratori specificati
J70.3	Pneumopatia interstiziale cronica indotta da farmaco	J98.9	Disturbo respiratorio non specificato
J70.4	Disturbo polmonare interstiziale indotto da farmaco, non specificato	M94.0	Sindrome della giunzione condrocostale [Tietze]
J70.8	Malattie respiratorie da altri agenti esterni specificati	Q33.0	Polmone cistico congenito
J70.9	Malattie respiratorie da altri agenti esterni specificati	Q33.1	Lobo polmonare accessorio
J95.0	Malfunzionamento di tracheostoma	Q33.2	Sequestrazione (congenita) polmonare
J95.4	Sindrome di Mendelson	Q33.3	Agenesia polmonare
J95.5	Stenosi sottoglottica iatrogena	Q33.5	Tessuto ectopico intrapolmonare (congenito)
J95.81	Stenosi tracheale iatrogena	Q33.6	Ipoplasia e displasia del polmone
J95.82	Deiscenza di anastomosi e sutura successiva a intervento chirurgico su trachea, bronchi e polmoni	Q33.8	Altre malformazioni congenite polmonari
J95.88	Altri disturbi respiratori iatrogeni	Q33.9	Malformazione congenita polmonare non specificata
J95.9	Disturbo respiratorio iatrogeno non specificato	Q34.0	Anomalia della pleura
		Q34.1	Cisti congenita del mediastino
		Q34.8	Altre malformazioni congenite specificate dell'apparato respiratorio

Q34.9	Malformazione congenita dell'apparato respiratorio non specificata	S27.6	Traumatismo della pleura
Q67.6	Petto escavato (torace a imbuto)	S27.82	Traumatismo: Dotto toracico
Q67.7	Petto carenato	S27.84	Traumatismo: Timo
Q76.6	Altre malformazioni congenite delle coste	S27.88	Traumatismo: Altri organi intratoracici specificati
Q76.7	Malformazione congenita dello sterno	S43.6	Distorsione e distrazione dell'articolazione sternoclaveare
Q79.0	Ernia diaframmatica congenita	T17.4	Corpo estraneo nella trachea
Q79.1	Altre malformazioni congenite del diaframma	T17.5	Corpo estraneo in bronco
R04.2	Emottisi	T17.8	Corpo estraneo in altre e multiple sedi delle vie respiratorie
R04.8	Emorragia di altre sedi delle vie respiratorie	T17.9	Corpo estraneo nelle vie respiratorie, sede non specificata
R06.6	Singhiozzo	T27.0	Ustione della laringe e della trachea
R09.0	Asfissia	T27.1	Ustione interessante laringe, trachea e polmone
R09.2	Arresto respiratorio	T27.4	Corrosione della laringe e della trachea
R68.3	Ippocratismo digitale	T27.5	Corrosione interessante laringe, trachea e polmone
R94.2	Risultati anormali di esami per studi di funzionalità polmonare	T86.81	Insuccesso e rigetto: Trapianto polmonare
S23.4	Distorsione e distrazione delle costole e dello sterno	Z43.0	Controllo di tracheostomia
S27.31	Contusione ed ematoma del polmone	Z94.2	Stato dopo trapianto polmonare
S27.38	Altri e non specificati traumatismi del polmone	Z94.3	Stato dopo trapianto cardiaco e polmonare
S27.5	Traumatismo della trachea toracica		

### Diagnosi principale E75-2

F45.33	Disfunzione vegetativa somatoforme: Apparato respiratorio	Q34.0	Anomalia della pleura
J22	Infezione acuta delle inferiori vie respiratorie non specificata	Q34.1	Cisti congenita del mediastino
J68.0	Bronchite e polmonite da sostanze chimiche, gas, fumi e vapori	Q34.8	Altre malformazioni congenite specificate dell'apparato respiratorio
J68.2	Inflammatione delle superiori vie respiratorie da sostanze chimiche, gas, fumi e vapori, non classificata altrove	Q34.9	Malformazione congenita dell'apparato respiratorio non specificata
J68.3	Altre malattie acute e subacute dell'apparato respiratorio da sostanze chimiche, gas, fumi e vapori	Q67.6	Petto escavato (torace a imbuto)
J70.0	Manifestazioni polmonari acute da radiazioni (attinica)	Q67.7	Petto carenato
J70.2	Pneumopatia interstiziale acuta indotta da farmaco	Q76.6	Altre malformazioni congenite delle coste
J70.3	Pneumopatia interstiziale cronica indotta da farmaco	Q76.7	Malformazione congenita dello sterno
J70.4	Disturbo polmonare interstiziale indotto da farmaco, non specificato	Q79.0	Ernia diaframmatica congenita
J70.8	Malattie respiratorie da altri agenti esterni specificati	Q79.1	Altre malformazioni congenite del diaframma
J70.9	Malattie respiratorie da altri agenti esterni specificati	R09.0	Asfissia
J95.0	Malfunzionamento di tracheostoma	R09.2	Arresto respiratorio
J95.4	Sindrome di Mendelson	R68.3	Ippocratismo digitale
J95.5	Stenosi sottoglottica iatrogena	R94.2	Risultati anormali di esami per studi di funzionalità polmonare
J95.81	Stenosi tracheale iatrogena	S23.4	Distorsione e distrazione delle costole e dello sterno
J95.82	Deiscenza di anastomosi e sutura successiva a intervento chirurgico su trachea, bronchi e polmoni	S27.31	Contusione ed ematoma del polmone
J95.88	Altri disturbi respiratori iatrogeni	S27.38	Altri e non specificati traumatismi del polmone
J95.9	Disturbo respiratorio iatrogeno non specificato	S27.5	Traumatismo della trachea toracica
J98.1	Collasso polmonare	S27.6	Traumatismo della pleura
J98.3	Enfisema compensatorio	S27.82	Traumatismo: Dotto toracico
J98.4	Altri disturbi del polmone	S27.84	Traumatismo: Timo
J98.50	Mediastinite	S27.88	Traumatismo: Altri organi intratoracici specificati
J98.58	Altre malattie del mediastino non classificate altrove	S43.6	Distorsione e distrazione dell'articolazione sternoclaveare
J98.6	Disturbi del diaframma	T17.4	Corpo estraneo nella trachea
J98.8	Altri disturbi respiratori specificati	T17.5	Corpo estraneo in bronco
J98.9	Disturbo respiratorio non specificato	T17.8	Corpo estraneo in altre e multiple sedi delle vie respiratorie
M94.0	Sindrome della giunzione condrocostale [Tietze]	T17.9	Corpo estraneo nelle vie respiratorie, sede non specificata
Q33.0	Polmone cistico congenito	T27.0	Ustione della laringe e della trachea
Q33.1	Lobo polmonare accessorio	T27.1	Ustione interessante laringe, trachea e polmone
Q33.2	Sequestrazione (congenita) polmonare	T27.4	Corrosione della laringe e della trachea
Q33.3	Agenesia polmonare	T27.5	Corrosione interessante laringe, trachea e polmone
Q33.5	Tessuto ectopico intrapolmonare (congenito)	T86.81	Insuccesso e rigetto: Trapianto polmonare
Q33.6	Ipoplasia e displasia del polmone	Z43.0	Controllo di tracheostomia
Q33.8	Altre malformazioni congenite polmonari	Z94.2	Stato dopo trapianto polmonare
Q33.9	Malformazione congenita polmonare non specificata	Z94.3	Stato dopo trapianto cardiaco e polmonare

### Diagnosi E75-3

M02.30	Malattia di Reiter: Localizzazioni multiple	M02.36	Malattia di Reiter: gamba
M02.31	Malattia di Reiter: area spalla	M02.37	Malattia di Reiter: caviglia e piede
M02.32	Malattia di Reiter: braccio	M02.38	Malattia di Reiter: Altre localizzazioni
M02.33	Malattia di Reiter: avambraccio	M02.39	Malattia di Reiter: Localizzazione non precisata
M02.34	Malattia di Reiter: mano	M02.90	Artropatia reattiva non specificata: Localizzazioni multiple
M02.35	Malattia di Reiter: coscia	M02.91	Artropatia reattiva non specificata: area spalla

M02.92	Artropatia reattiva non specificata: braccio	M30.0	Panarterite nodosa
M02.93	Artropatia reattiva non specificata: avambraccio	M30.1	Panarterite nodosa con interessamento polmonare
M02.94	Artropatia reattiva non specificata: mano	M30.3	Sindrome mucocutanea linfonodale [Kawasaki]
M02.95	Artropatia reattiva non specificata: coscia	M31.3	Granulomatosi di Wegener
M02.96	Artropatia reattiva non specificata: gamba	M31.4	Sindrome dell'arco aortico [Takayasu]
M02.97	Artropatia reattiva non specificata: caviglia e piede	M32.0	Lupus eritematoso sistemico indotto da farmaci
M02.98	Artropatia reattiva non specificata: Altre localizzazioni	M32.1	Lupus eritematoso sistemico con interessamento di organi o sistemi
M02.99	Artropatia reattiva non specificata: Localizzazione non precisata		
M06.90	Artrite reumatoide non specificata: Localizzazioni multiple	M32.8	Altre forme di lupus eritematoso sistemico
M06.91	Artrite reumatoide non specificata: area spalla	M32.9	Lupus eritematoso sistemico non specificato
M06.92	Artrite reumatoide non specificata: braccio	M33.2	Polimiosite
M06.93	Artrite reumatoide non specificata: avambraccio	M34.0	Sclerosi sistemica progressiva
M06.94	Artrite reumatoide non specificata: mano	M35.0	Sindrome secca di Sjögren
M06.95	Artrite reumatoide non specificata: coscia	M35.1	Altre sindromi sovrapposte
M06.96	Artrite reumatoide non specificata: gamba	M35.2	Malattia di Behçet
M06.97	Artrite reumatoide non specificata: caviglia e piede	M45.00	Spondilite anchilosante: Localizzazioni multiple della colonna vertebrale
M06.98	Artrite reumatoide non specificata: Altre localizzazioni		
M06.99	Artrite reumatoide non specificata: Localizzazione non precisata	M45.01	Spondilite anchilosante: Zona occipito-atlanto-assiale
M07.30	Altre artropatie psoriasiche {L40.5}: Localizzazioni multiple	M45.02	Spondilite anchilosante: Zona cervicale
M07.31	Altre artropatie psoriasiche {L40.5}: area spalla	M45.03	Spondilite anchilosante: Zona cervicodorsale
M07.32	Altre artropatie psoriasiche {L40.5}: braccio	M45.04	Spondilite anchilosante: Zona dorsale
M07.33	Altre artropatie psoriasiche {L40.5}: avambraccio	M45.05	Spondilite anchilosante: Zona dorsolombare
M07.34	Altre artropatie psoriasiche {L40.5}: mano	M45.06	Spondilite anchilosante: Zona lombare
M07.35	Altre artropatie psoriasiche {L40.5}: coscia	M45.07	Spondilite anchilosante: Zona lombosacrale
M07.36	Altre artropatie psoriasiche {L40.5}: gamba	M45.08	Spondilite anchilosante: Zona sacrale e sacrococcigea
M07.37	Altre artropatie psoriasiche {L40.5}: caviglia e piede	M45.09	Spondilite anchilosante: Zona non precisata
M07.38	Altre artropatie psoriasiche {L40.5}: Altre localizzazioni		
M07.39	Altre artropatie psoriasiche {L40.5}: Localizzazione non precisata		

**ADRG E76****Tubercolosi o pneumotorace**

Diagnosi principale nella tabella E76-1 o Diagnosi secondaria nella tabella E76-2 e durata del soggiorno > 14 giorni

**DRG E76A****Tubercolosi, più di 14 giorni di degenza, per colonizzazione o infezione da agenti multiresistenti o età < 16 anni o procedura complicante o con CC estremamente gravi**

Durata del soggiorno > 14 giorni e (Diagnosi secondaria nella tabella E76-2 o Diagnosi principale nella tabella E76-3) e (Diagnosi nella tabella E76-4 o Età < 16 anni o Procedure complicanti o PCCL > 3)

**DRG E76B****Tubercolosi, più di 14 giorni di degenza, eccetto che per colonizzazione o infezione da agenti multiresistenti, età > 15 anni, senza procedura complicante, senza CC estremamente gravi**

Durata del soggiorno > 14 giorni e (Diagnosi secondaria nella tabella E76-2 o Diagnosi principale nella tabella E76-3)

**DRG E76C****Tubercolosi fino a 14 giorni di degenza, con CC estremamente gravi o gravi**

PCCL > 2 e (Diagnosi secondaria nella tabella E76-2 o Diagnosi principale nella tabella E76-3)

**DRG E76D****Tubercolosi fino a 14 giorni di degenza, senza CC estremamente gravi o gravi o pneumotorace****Diagnosi E76-1**

A15.0	Tubercolosi del polmone, confermata dall'esame microscopico dell'escreato, con o senza conferma dall'esame colturale o da esami molecolari	A15.5	Tubercolosi della laringe, trachea e bronchi, confermata batteriologicamente, istologicamente o da esami molecolari
A15.1	Tubercolosi del polmone, confermata dal solo esame colturale	A15.6	Pleurite tubercolare, confermata batteriologicamente, istologicamente o da esami molecolari
A15.2	Tubercolosi del polmone, confermata istologicamente	A15.7	Tubercolosi respiratoria primaria, confermata batteriologicamente, istologicamente o da esami molecolari
A15.3	Tubercolosi del polmone, confermata con altri metodi non specificati	A15.8	Altre forme di tubercolosi respiratoria, confermate batteriologicamente, istologicamente o da esami molecolari
A15.4	Tubercolosi dei linfonodi intratoracici, confermata batteriologicamente, istologicamente o da esami molecolari	A15.9	Tubercolosi respiratoria non specificata, confermata batteriologicamente, istologicamente o da esami molecolari

A16.0	Tubercolosi del polmone, con esami batteriologici, istologici e molecolari negativi	A18.2	Linfoadenopatia periferica tubercolare
A16.1	Tubercolosi del polmone, esami batteriologici, istologici e molecolari non effettuati	A18.8	Tubercolosi di altri organi specificati
A16.2	Tubercolosi del polmone, senza conferma batteriologica, istologica o molecolare	A19.0	Tubercolosi miliare acuta limitata ad una singola sede specificata
A16.3	Tubercolosi dei linfonodi intratoracici, senza conferma batteriologica, istologica o molecolare	A19.1	Tubercolosi miliare acuta interessante sedi multiple
A16.4	Tubercolosi della laringe, trachea e bronchi, senza conferma batteriologica, istologica o molecolare	A19.2	Tubercolosi miliare acuta non specificata
A16.5	Pleurite tubercolare, senza conferma batteriologica, istologica o molecolare	A19.8	Altre tubercolosi miliari
A16.7	Tubercolosi respiratoria primaria, senza conferma batteriologica, istologica o molecolare	A19.9	Tubercolosi miliare non specificata
A16.8	Altre forme di tubercolosi respiratoria, senza conferma batteriologica o istologica	A31.0	Infezione polmonare da altri micobatteri
A16.9	Tubercolosi respiratoria non specificata, senza conferma batteriologica, istologica o molecolare	A43.0	Nocardiosi polmonare
A17.0	Meningite tubercolare {G01}	J65	Pneumoconiosi associata a tubercolosi
A17.1	Tubercoloma meningeo {G07}	J93.0	Pneumotorace spontaneo ipertensivo
A17.8	Altre forme di tubercolosi del sistema nervoso	J93.1	Altro pneumotorace spontaneo
A17.9	Tubercolosi del sistema nervoso non specificata {G99.8}	J93.8	Altro pneumotorace
		J93.9	Pneumotorace non specificato
		J95.80	Pneumotorace iatrogeno
		J98.2	Enfisema interstiziale
		S27.0	Pneumotorace traumatico
		S27.1	Emotorace traumatico
		S27.2	Emopneumotorace traumatico
		T79.7	Enfisema sottocutaneo di origine traumatica

### Diagnosi secondaria E76-2

A15.0	Tubercolosi del polmone, confermata dall'esame microscopico dell'escreato, con o senza conferma dall'esame colturale o da esami molecolari	A15.7	Tubercolosi respiratoria primaria, confermata batteriologicamente, istologicamente o da esami molecolari
A15.1	Tubercolosi del polmone, confermata dal solo esame colturale	A15.8	Altre forme di tubercolosi respiratoria, confermate batteriologicamente, istologicamente o da esami molecolari
A15.2	Tubercolosi del polmone, confermata istologicamente	A15.9	Tubercolosi respiratoria non specificata, confermata batteriologicamente, istologicamente o da esami molecolari
A15.3	Tubercolosi del polmone, confermata con altri metodi non specificati	A19.0	Tubercolosi miliare acuta limitata ad una singola sede specificata
A15.4	Tubercolosi dei linfonodi intratoracici, confermata batteriologicamente, istologicamente o da esami molecolari	A19.1	Tubercolosi miliare acuta interessante sedi multiple
A15.5	Tubercolosi della laringe, trachea e bronchi, confermata batteriologicamente, istologicamente o da esami molecolari	A19.2	Tubercolosi miliare acuta non specificata
A15.6	Pleurite tubercolare, confermata batteriologicamente, istologicamente o da esami molecolari		

### Diagnosi principale E76-3

A15.0	Tubercolosi del polmone, confermata dall'esame microscopico dell'escreato, con o senza conferma dall'esame colturale o da esami molecolari	A16.4	Tubercolosi della laringe, trachea e bronchi, senza conferma batteriologica, istologica o molecolare
A15.1	Tubercolosi del polmone, confermata dal solo esame colturale	A16.5	Pleurite tubercolare, senza conferma batteriologica, istologica o molecolare
A15.2	Tubercolosi del polmone, confermata istologicamente	A16.7	Tubercolosi respiratoria primaria, senza conferma batteriologica, istologica o molecolare
A15.3	Tubercolosi del polmone, confermata con altri metodi non specificati	A16.8	Altre forme di tubercolosi respiratoria, senza conferma batteriologica o istologica
A15.4	Tubercolosi dei linfonodi intratoracici, confermata batteriologicamente, istologicamente o da esami molecolari	A16.9	Tubercolosi respiratoria non specificata, senza conferma batteriologica, istologica o molecolare
A15.5	Tubercolosi della laringe, trachea e bronchi, confermata batteriologicamente, istologicamente o da esami molecolari	A17.0	Meningite tubercolare {G01}
A15.6	Pleurite tubercolare, confermata batteriologicamente, istologicamente o da esami molecolari	A17.1	Tubercoloma meningeo {G07}
A15.7	Tubercolosi respiratoria primaria, confermata batteriologicamente, istologicamente o da esami molecolari	A17.8	Altre forme di tubercolosi del sistema nervoso
A15.8	Altre forme di tubercolosi respiratoria, confermate batteriologicamente, istologicamente o da esami molecolari	A17.9	Tubercolosi del sistema nervoso non specificata {G99.8}
A15.9	Tubercolosi respiratoria non specificata, confermata batteriologicamente, istologicamente o da esami molecolari	A18.2	Linfoadenopatia periferica tubercolare
A16.0	Tubercolosi del polmone, con esami batteriologici, istologici e molecolari negativi	A18.8	Tubercolosi di altri organi specificati
A16.1	Tubercolosi del polmone, esami batteriologici, istologici e molecolari non effettuati	A19.0	Tubercolosi miliare acuta limitata ad una singola sede specificata
A16.2	Tubercolosi del polmone, senza conferma batteriologica, istologica o molecolare	A19.1	Tubercolosi miliare acuta interessante sedi multiple
A16.3	Tubercolosi dei linfonodi intratoracici, senza conferma batteriologica, istologica o molecolare	A19.2	Tubercolosi miliare acuta non specificata
		A19.8	Altre tubercolosi miliari
		A19.9	Tubercolosi miliare non specificata
		A31.0	Infezione polmonare da altri micobatteri
		A43.0	Nocardiosi polmonare
		J65	Pneumoconiosi associata a tubercolosi



**Diagnosi E76-4**

U82.0	Mycobacterium tuberculosis resistente a uno o più antitubercolari di prima scelta	U82.2	Micobatteri atipici o Nocardia resistenti a uno o più antitubercolari di prima scelta
U82.1	Tubercolosi multiresistente [MDR-TB]		

**ADRG E77****Altra infezione e infiammazione dell'apparato respiratorio**

Diagnosi principale nella tabella E77-1

**DRG E77A****Altre infezioni e infiammazioni dell'apparato respiratorio con diagnostica complessa o CC estremamente gravi o procedura complicante, con terapia intensiva complessa > 196 / 360 punti**

(Diagnosi secondaria nella tabella E77-2 o Diagnosi secondaria nella tabella E77-3 o Diagnosi principale nella tabella E77-4 o PCCL &gt; 3 o Procedure complicanti) e (Procedura nella tabella E77-6 o Procedura nella tabella E77-7)

**DRG E77B****Altre infezioni e infiammazioni dell'apparato respiratorio con diagnostica complessa su esiti di trapianto d'organo o con CC estremamente gravi, o procedura complicante, senza terapia intensiva complessa > 196 / 360 punti**

(Diagnosi secondaria nella tabella E77-2 o Diagnosi secondaria nella tabella E77-3 o Diagnosi principale nella tabella E77-4 o PCCL &gt; 3 o Procedure complicanti) e (Procedura complicanti o Diagnosi principale nella tabella E77-4 e (Diagnosi secondaria nella tabella E77-2 o PCCL &gt; 3))

**DRG E77C****Altre infezioni e infiammazioni dell'apparato respiratorio senza diagnostica complessa su esiti di trapianto d'organo o CC estremamente gravi, senza procedura complicante, senza terapia intensiva complessa > 196 / 360 punti, età < 16 anni**

(Diagnosi secondaria nella tabella E77-2 o Diagnosi secondaria nella tabella E77-3 o Diagnosi principale nella tabella E77-4 o PCCL &gt; 3 o Procedure complicanti) e Età &lt; 16 anni

**DRG E77D****Altre infezioni e infiammazioni dell'apparato respiratorio senza diagnostica complessa su esiti di trapianto d'organo o CC estremamente gravi, senza procedura complicante, senza terapia intensiva complessa > 196 / 360 punti, età > 15 anni**

Diagnosi secondaria nella tabella E77-2 o Diagnosi secondaria nella tabella E77-3 o Diagnosi principale nella tabella E77-4 o PCCL &gt; 3 o Procedure complicanti

**DRG E77E****Altre infezioni e infiammazioni dell'apparato respiratorio senza diagnostica complessa, senza CC estremamente gravi, senza procedura complicante, età < 1 anno**

Età &lt; 1 anno

**DRG E77F****Altre infezioni e infiammazioni dell'apparato respiratorio senza diagnostica complessa, senza CC estremamente gravi, senza procedura complicante, età > 0 anni, con CC estremamente gravi o per paraplegia o tetraplegia**

PCCL &gt; 2 o Diagnosi nella tabella E77-5

**DRG E77G****Altre infezioni e infiammazioni dell'apparato respiratorio senza diagnostica complessa, senza CC estremamente gravi, senza procedura complicante, età > 0 anni, senza CC gravi, eccetto che per paraplegia o tetraplegia****Diagnosi principale E77-1**

A06.5	Ascesso amebico del polmone {J99.8}	B01.2	Polmonite varicellosa {J17.1}
A20.2	Peste polmonare	B05.2	Morbillo complicato da polmonite {J17.1}
A21.2	Tularemia polmonare	B25.0	Polmonite da cytomegalovirus {J17.1}
A22.1	Carbonchio polmonare	B33.0	Pleurodinia epidemica
A42.0	Actinomicosi polmonare	B37.1	Candidosi polmonare
A48.1	Malattia dei legionari	B38.0	Coccidioidomicosi polmonare acuta
A48.2	Malattia dei legionari non polmonare [febbre di Pontiac]	B38.1	Coccidioidomicosi polmonare cronica
A70	Infezione da Chlamydia psittaci	B38.2	Coccidioidomicosi polmonare non specificata

B40.0	Blastomicosi polmonare acuta	J15.4	Polmonite da altri Streptococchi
B40.1	Blastomicosi polmonare cronica	J15.5	Polmonite da Escherichia coli
B40.2	Blastomicosi polmonare non specificata	J15.6	Polmonite da altri batteri aerobi Gram-negativi
B42.0	Sporotricosi polmonare {J99.8}	J15.7	Polmonite da Mycoplasma pneumoniae
B44.0	Aspergillosi polmonare invasiva	J15.8	Altra polmonite batterica
B44.1	Altre forme di aspergillosi polmonare	J15.9	Polmonite batterica non specificata
B45.0	Criptococchi polmonare	J16.0	Polmonite da Chlamydiae
B46.0	Mucormicosi polmonare	J16.8	Polmonite da altri microorganismi infettivi specificati
B58.3	Toxoplasmosi polmonare {J17.3}	J18.0	Broncopolmonite non specificata
B59	Pneumocistosi {J17.3}	J18.1	Polmonite lobare non specificata
B66.4	Paragonimiasi	J18.8	Altre polmoniti da microorganismi non specificati
B67.1	Infezione del polmone da echinococco granuloso [echinococcosi cistica]	J18.9	Polmonite non specificata
J09	Influenza da virus influenzale identificato	J69.0	Polmonite da cibo o vomito
J10.0	Influenza con polmonite, altro virus influenzale identificato	J69.1	Polmonite da oli o essenze
J11.0	Influenza con polmonite, virus non identificato	J69.8	Polmonite da altre sostanze solide o liquide
J12.0	Polmonite da adenovirus	J85.0	Gangrena e necrosi del polmone
J12.1	Polmonite da virus sinciziale respiratorio	J85.1	Ascesso del polmone con polmonite
J12.2	Polmonite da virus parainfluenzale	J85.2	Ascesso del polmone senza polmonite
J12.3	Polmonite da metapneumovirus umano	J85.3	Ascesso del mediastino
J12.8	Altre polmoniti virali	J86.0	Pitorace con fistola
J12.9	Polmonite virale non specificata	J86.9	Pitorace senza fistola
J13	Polmonite da Streptococcus pneumoniae	J92.0	Placca pleurica con presenza di asbesto
J14	Polmonite da Haemophilus influenzae	J92.9	Placca pleurica senza presenza di asbesto
J15.0	Polmonite da Klebsiella pneumoniae	J94.1	Fibrotorace
J15.1	Polmonite da Pseudomonas	R76.1	Reazione anormale al test della tubercolina
J15.2	Polmonite da Stafilococco	U04.9	Sindrome respiratoria acuta severa [SARS] non specificata
J15.3	Polmonite da Streptococco di gruppo B	Z03.0	Osservazione per sospetto di tubercolosi

**Diagnosi secondaria E77-2**

Z94.0	Stato dopo trapianto renale	Z94.80	Stato dopo trapianto di cellule staminali ematopoietiche senza attuale immunosoppressione
Z94.1	Stato dopo trapianto cardiaco		
Z94.2	Stato dopo trapianto polmonare	Z94.81	Stato dopo trapianto di cellule staminali ematopoietiche con attuale immunosoppressione
Z94.3	Stato dopo trapianto cardiaco e polmonare		
Z94.4	Stato dopo trapianto epatico	Z94.88	Stato dopo trapianto di altro organo o tessuto

**Diagnosi secondaria E77-3**

Q87.0	Sindromi malformative congenite che alterano soprattutto l'aspetto facciale	Q87.4	Sindrome di Marfan
Q87.1	Sindromi malformative congenite associate soprattutto a bassa statura	Q87.5	Altre sindromi malformative congenite con altre alterazioni scheletriche
Q87.2	Sindromi malformative congenite che interessano soprattutto gli arti	Q87.8	Altre sindromi malformative congenite specificate non classificate altrove
Q87.3	Sindromi malformative congenite caratterizzate da un accrescimento precoce eccessivo		

**Diagnosi principale E77-4**

A06.5	Ascesso amebico del polmone {J99.8}	B44.1	Altre forme di aspergillosi polmonare
A20.2	Peste polmonare	B59	Pneumocistosi {J17.3}
A21.2	Tularemia polmonare	J12.1	Polmonite da virus sinciziale respiratorio
A22.1	Carbonchio polmonare	J85.0	Gangrena e necrosi del polmone
A42.0	Actinomicosi polmonare	J85.1	Ascesso del polmone con polmonite
A48.1	Malattia dei legionari	J85.2	Ascesso del polmone senza polmonite
B25.0	Polmonite da cytomegalovirus {J17.1}	J85.3	Ascesso del mediastino
B37.1	Candidosi polmonare	J86.0	Pitorace con fistola
B44.0	Aspergillosi polmonare invasiva	J86.9	Pitorace senza fistola

**Diagnosi E77-5**

G04.1	Paraplegia spastica tropicale	G82.13	Paraparesi e paraplegia spastica: Lesione midollare spinale incompleta cronica
G82.02	Paraparesi e paraplegia flaccida: Lesione midollare spinale completa cronica	G82.19	Paraparesi e paraplegia spastica: non specificata
G82.03	Paraparesi e paraplegia flaccida: Lesione midollare spinale incompleta cronica	G82.22	Paraparesi e paraplegia non specificata: Lesione midollare spinale completa cronica
G82.09	Paraparesi e paraplegia flaccida: non specificata	G82.23	Paraparesi e paraplegia non specificata: Lesione midollare spinale incompleta cronica
G82.12	Paraparesi e paraplegia spastica: Lesione midollare spinale completa cronica	G82.29	Paraparesi e paraplegia non specificata: non specificata

G82.32	Tetraparesi e tetraplegia flaccida: Lesione midollare spinale completa cronica	G82.53	Tetraparesi e tetraplegia non specificata: Lesione midollare spinale incompleta cronica
G82.33	Tetraparesi e tetraplegia flaccida: Lesione midollare spinale incompleta cronica	G82.59	Tetraparesi e tetraplegia non specificata: non specificata
G82.39	Tetraparesi e tetraplegia flaccida: non specificata	G95.1	Mielopatie vascolari
G82.42	Tetraparesi e tetraplegia spastica: Lesione midollare spinale completa cronica	G95.2	Compressione midollare non specificata
G82.43	Tetraparesi e tetraplegia spastica: Lesione midollare spinale incompleta cronica	G95.80	Cistoplegia con lesione neuronale alta [UMNL]
G82.49	Tetraparesi e tetraplegia spastica: non specificata	G95.81	Cistoplegia con lesione neuronale bassa [LMNL]
G82.52	Tetraparesi e tetraplegia non specificata: Lesione midollare spinale completa cronica	G95.9	Malattia del midollo spinale non specificata
		P11.51	Trauma da parto della colonna vertebrale e del midollo spinale: Con paraplegia cronica

### Procedura E77-6

99.b7.21†↔	Terapia intensiva complessa in età infantile (procedura di base), da 197 a 392 punti risorse	99.b7.2e†↔	Terapia intensiva complessa in età infantile (procedura di base), da 3431 a 3920 punti risorse
99.b7.22†↔	Terapia intensiva complessa in età infantile (procedura di base), da 393 a 588 punti risorse	99.b7.2f†↔	Terapia intensiva complessa in età infantile (procedura di base), da 3921 a 4410 punti risorse
99.b7.23†↔	Terapia intensiva complessa in età infantile (procedura di base), da 589 a 784 punti risorse	99.b7.2g†↔	Terapia intensiva complessa in età infantile (procedura di base), da 4411 a 4900 punti risorse
99.b7.24†↔	Terapia intensiva complessa in età infantile (procedura di base), da 785 a 980 punti risorse	99.b7.2h†↔	Terapia intensiva complessa in età infantile (procedura di base), da 4901 a 5880 punti risorse
99.b7.25†↔	Terapia intensiva complessa in età infantile (procedura di base), da 981 a 1176 punti risorse	99.b7.2i†↔	Terapia intensiva complessa in età infantile (procedura di base), da 5881 a 6860 punti risorse
99.b7.26†↔	Terapia intensiva complessa in età infantile (procedura di base), da 1177 a 1470 punti risorse	99.b7.2j†↔	Terapia intensiva complessa in età infantile (procedura di base), da 6861 a 7840 punti risorse
99.b7.27†↔	Terapia intensiva complessa in età infantile (procedura di base), da 1471 a 1764 punti risorse	99.b7.2k†↔	Terapia intensiva complessa in età infantile (procedura di base), da 7841 a 9800 punti risorse
99.b7.28†↔	Terapia intensiva complessa in età infantile (procedura di base), da 1765 a 2058 punti risorse	99.b7.2l†↔	Terapia intensiva complessa in età infantile (procedura di base), da 9801 a 11760 punti risorse
99.b7.2a†↔	Terapia intensiva complessa in età infantile (procedura di base), da 2059 a 2352 punti risorse	99.b7.2m†↔	Terapia intensiva complessa in età infantile (procedura di base), da 11761 a 13720 punti risorse
99.b7.2b†↔	Terapia intensiva complessa in età infantile (procedura di base), da 2353 a 2646 punti risorse	99.b7.2n†↔	Terapia intensiva complessa in età infantile (procedura di base), da 13721 a 16660 punti risorse
99.b7.2c†↔	Terapia intensiva complessa in età infantile (procedura di base), da 2647 a 2940 punti risorse	99.b7.2o†↔	Terapia intensiva complessa in età infantile (procedura di base), da 16661 a 19600 punti risorse
99.b7.2d†↔	Terapia intensiva complessa in età infantile (procedura di base), da 2941 a 3430 punti risorse	99.b7.2p†↔	Terapia intensiva complessa in età infantile (procedura di base), 19601 punti risorse o più

### Procedura E77-7

99.b7.14†↔	Terapia intensiva complessa, da 361 a 552 punti risorse	99.b7.1g†↔	Terapia intensiva complessa, da 3681 a 4600 punti risorse
99.b7.15†↔	Terapia intensiva complessa, da 553 a 828 punti risorse	99.b7.1h†↔	Terapia intensiva complessa, da 4601 a 5520 punti risorse
99.b7.16†↔	Terapia intensiva complessa, da 829 a 1104 punti risorse	99.b7.1i†↔	Terapia intensiva complessa, da 5521 a 7360 punti risorse
99.b7.17†↔	Terapia intensiva complessa, da 1105 a 1380 punti risorse	99.b7.1j†↔	Terapia intensiva complessa, da 7361 a 9200 punti risorse
99.b7.18†↔	Terapia intensiva complessa, da 1381 a 1656 punti risorse	99.b7.1k†↔	Terapia intensiva complessa, da 9201 a 11040 punti risorse
99.b7.1a†↔	Terapia intensiva complessa, da 1657 a 1932 punti risorse	99.b7.1l†↔	Terapia intensiva complessa, da 11041 a 13800 punti risorse
99.b7.1b†↔	Terapia intensiva complessa, da 1933 a 2208 punti risorse	99.b7.1m†↔	Terapia intensiva complessa, da 13801 a 16560 punti risorse
99.b7.1c†↔	Terapia intensiva complessa, da 2209 a 2484 punti risorse	↔	
99.b7.1d†↔	Terapia intensiva complessa, da 2485 a 2760 punti risorse	99.b7.1n†↔	Terapia intensiva complessa, da 16561 a 19320 punti risorse
99.b7.1e†↔	Terapia intensiva complessa, da 2761 a 3220 punti risorse	99.b7.1o†↔	Terapia intensiva complessa, 19321 punti risorse o più
99.b7.1f†↔	Terapia intensiva complessa, da 3221 a 3680 punti risorse		

**ADRGs 901, 902**

**procedure OR non correlata**

procedure OR non correlata

**DRGs 901A, 901B, 901C, 901D, 902Z**

04  
901-902



# **MDC 05**

Malattie e disturbi del sistema  
cardiovascolare



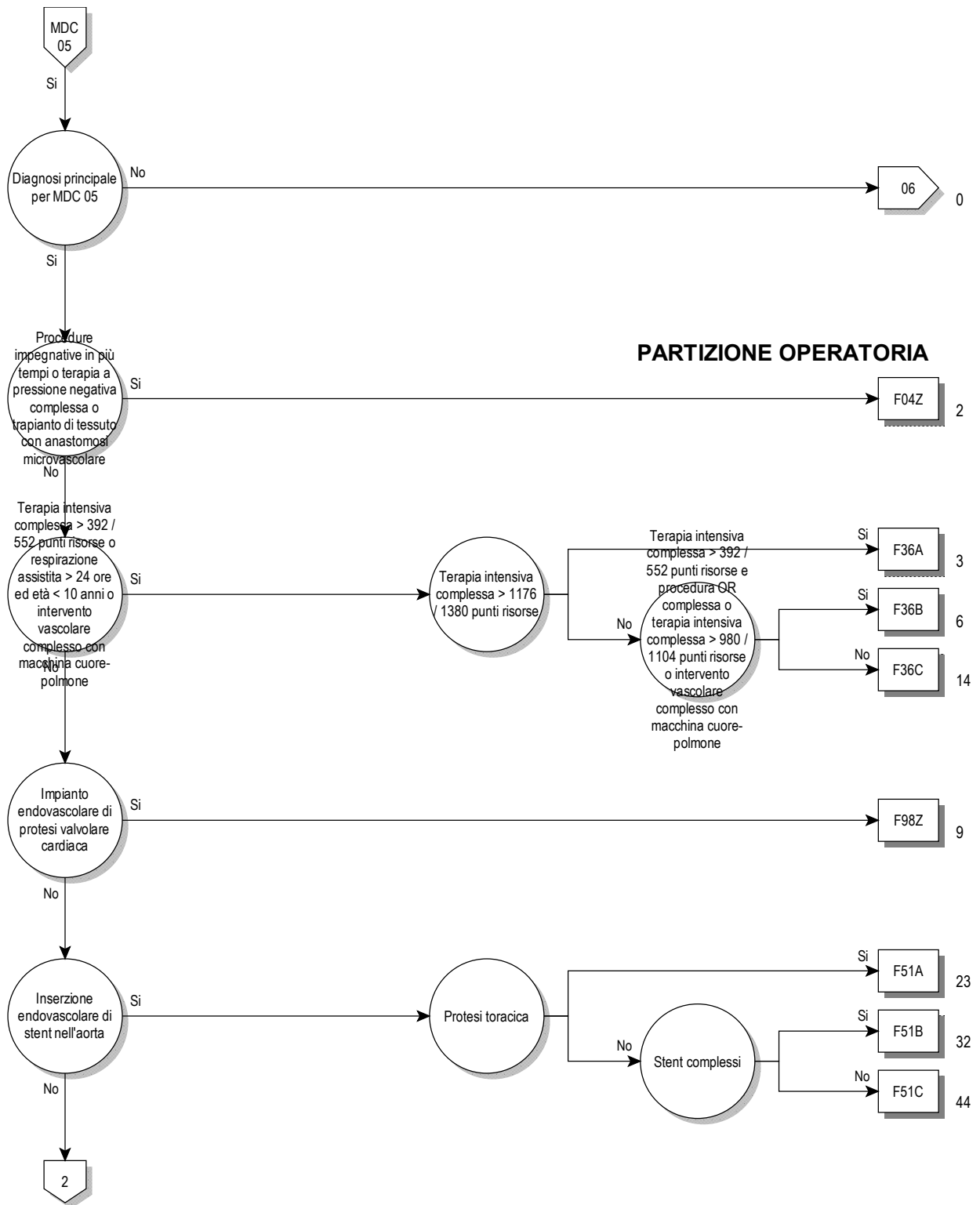

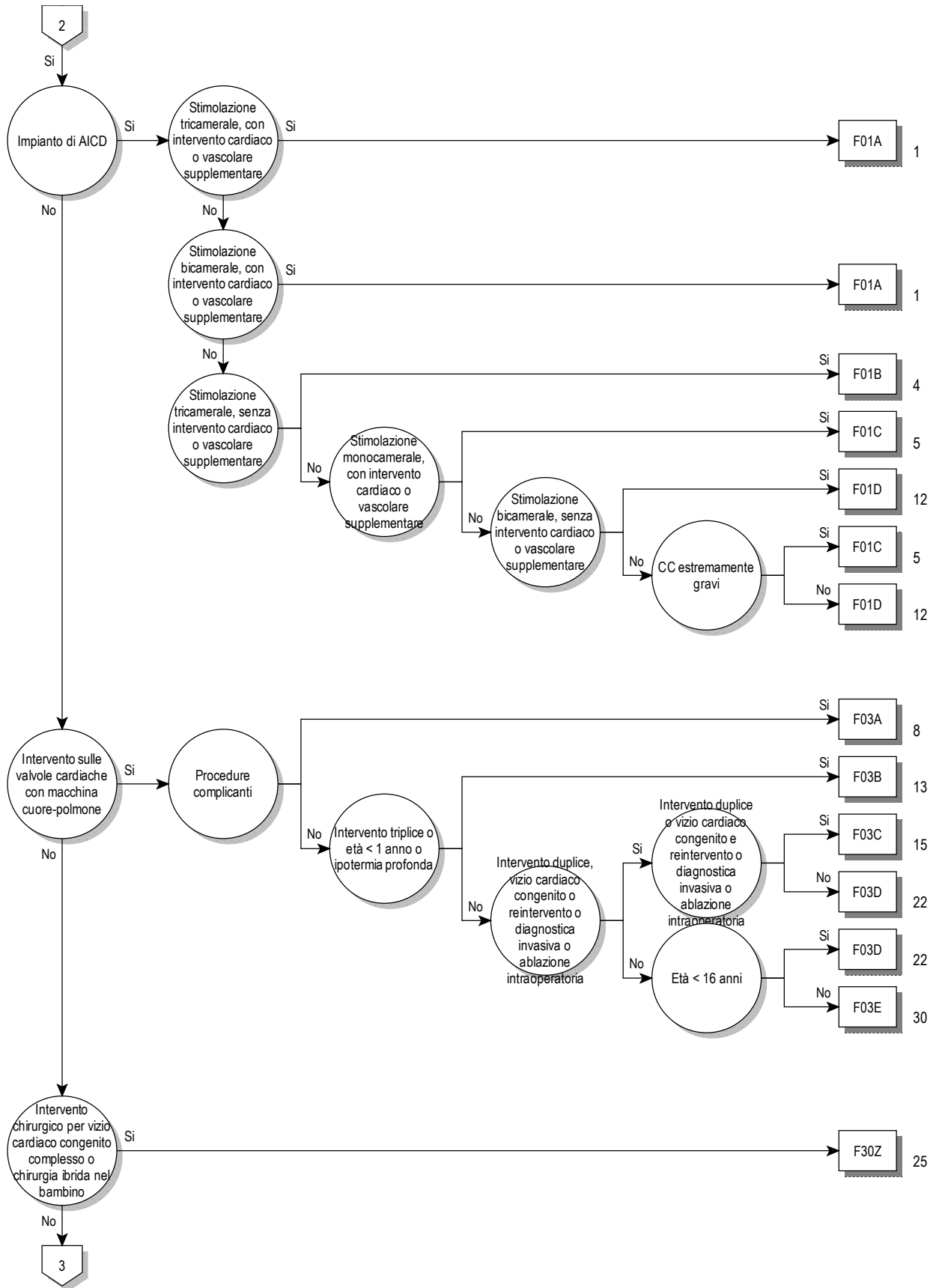



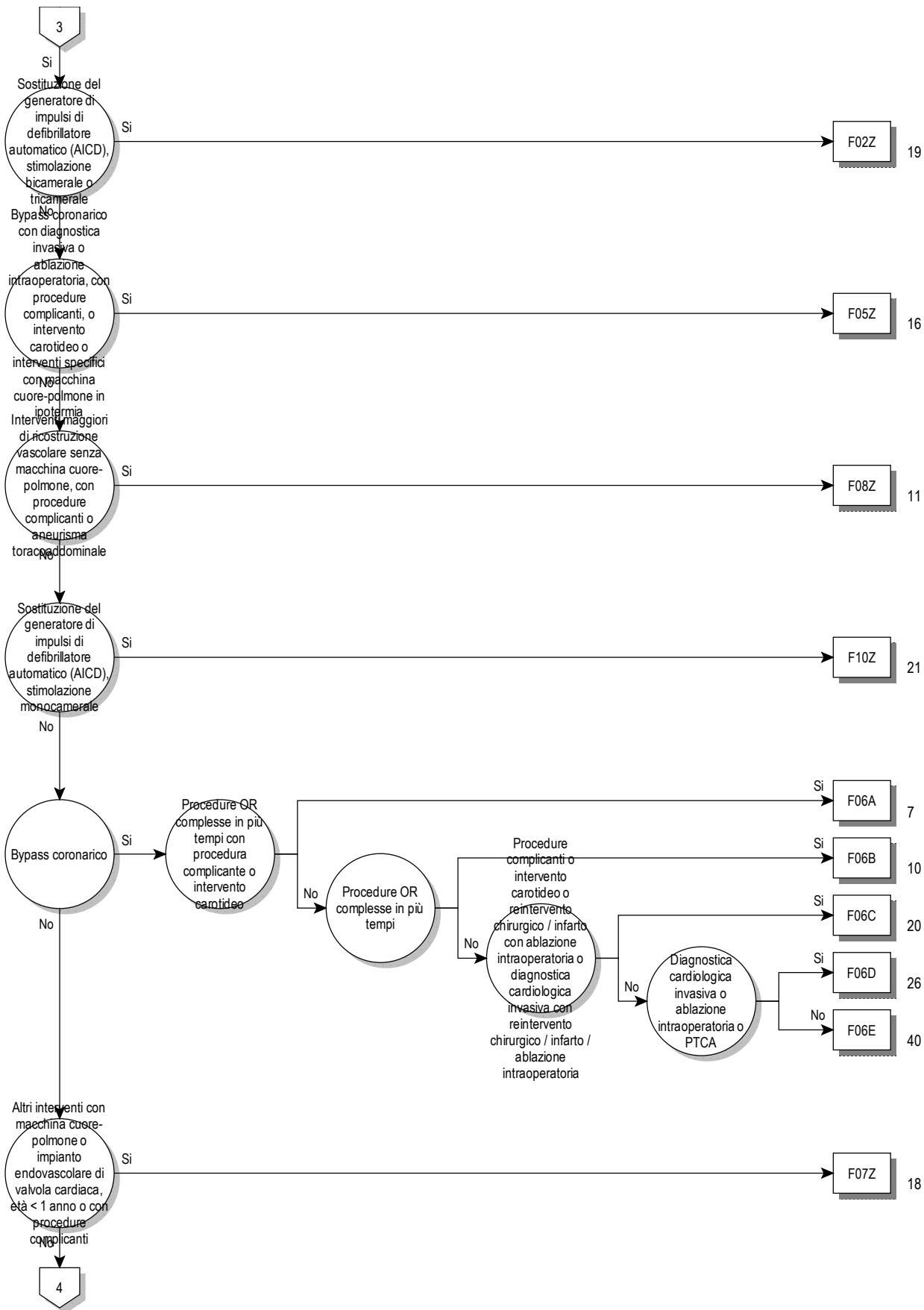

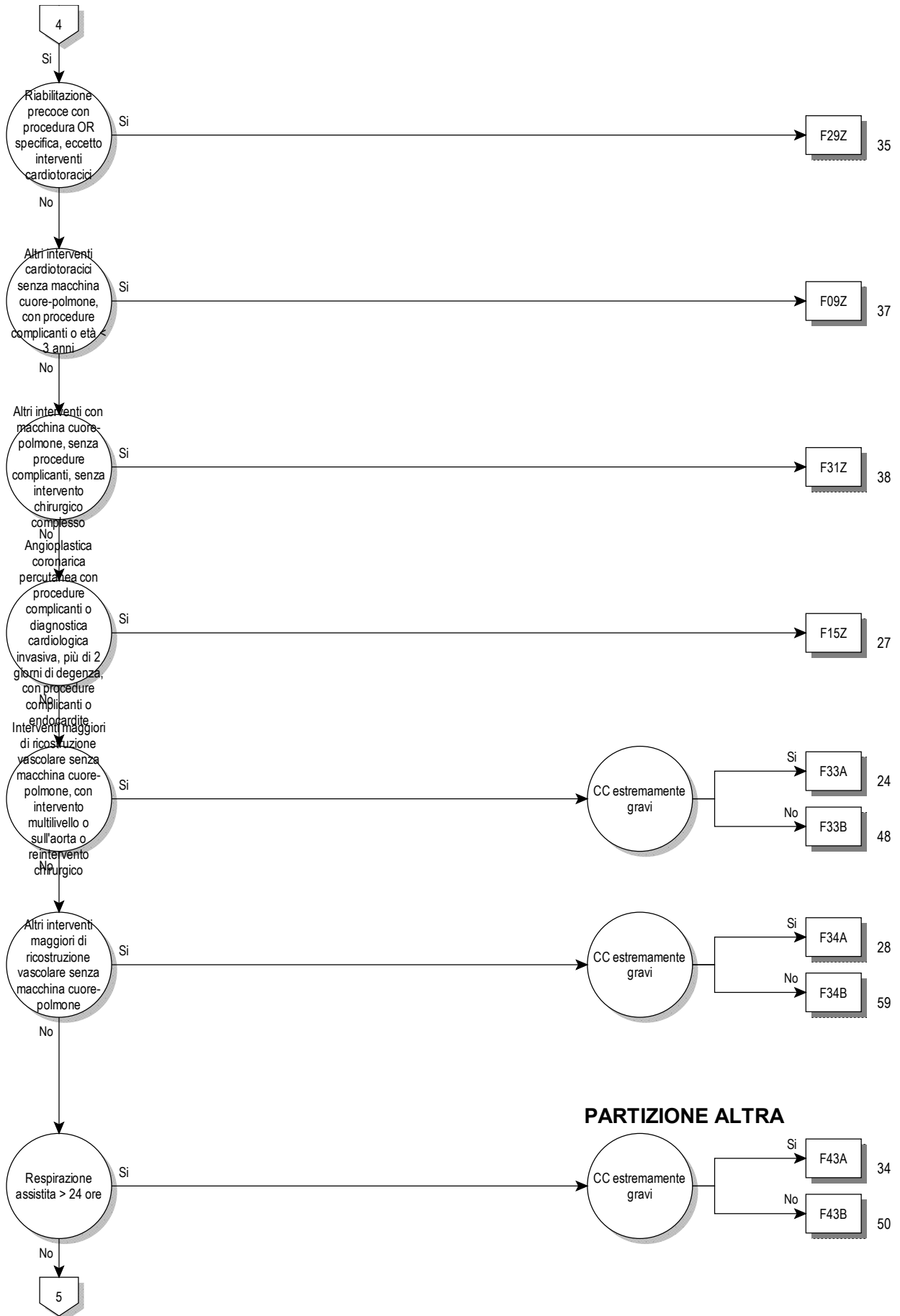

**PARTIZIONE ALTRA**



05

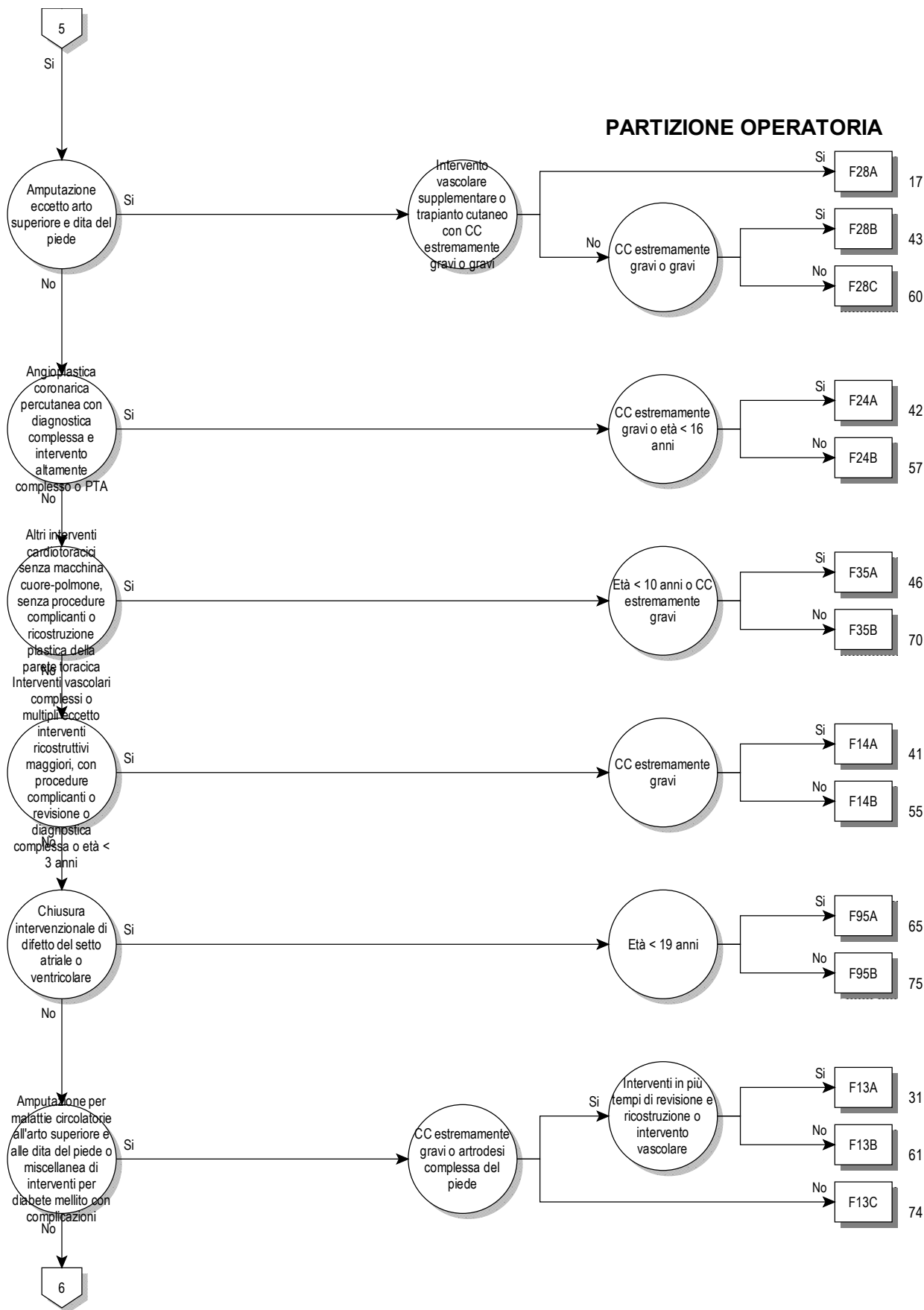

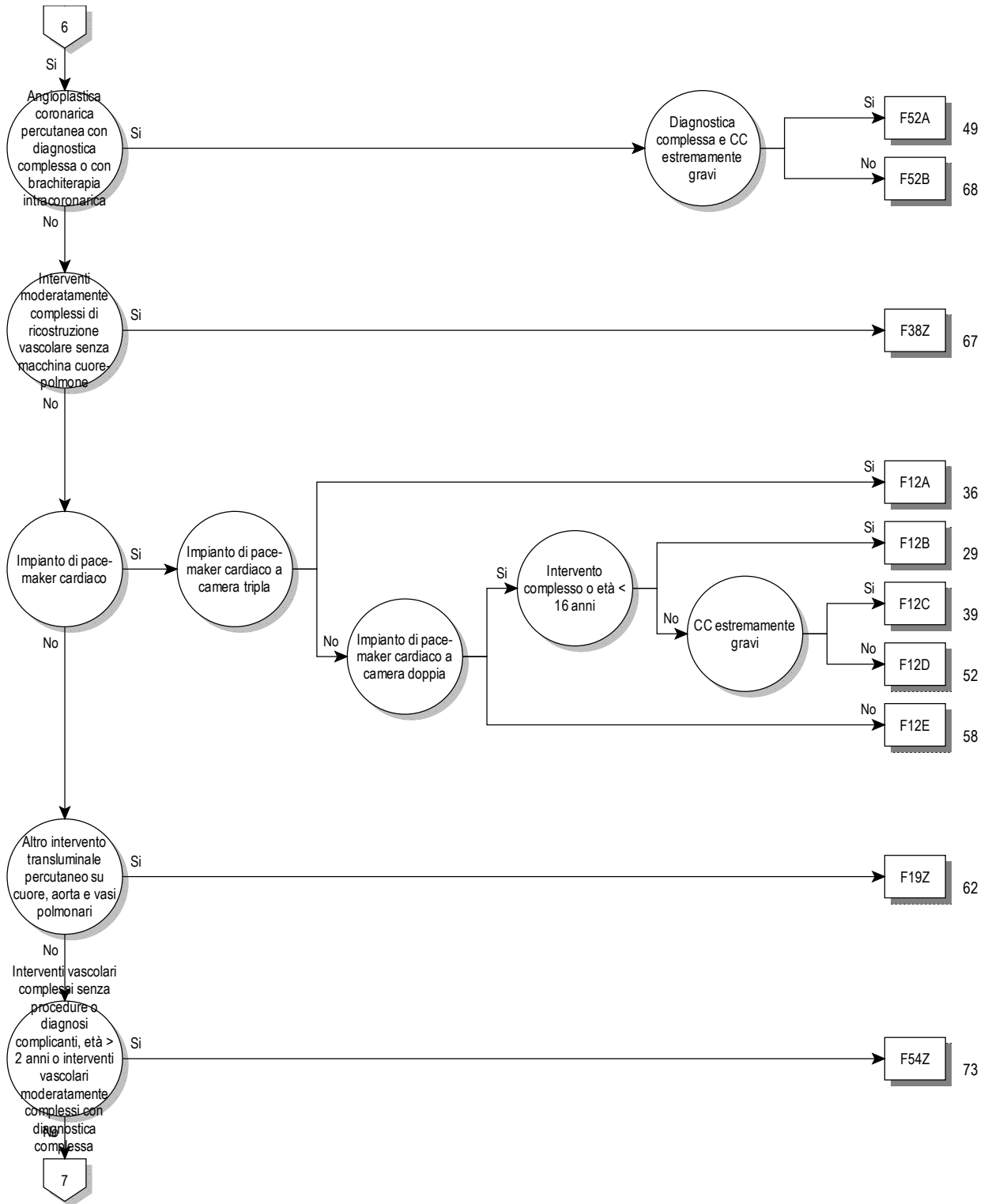

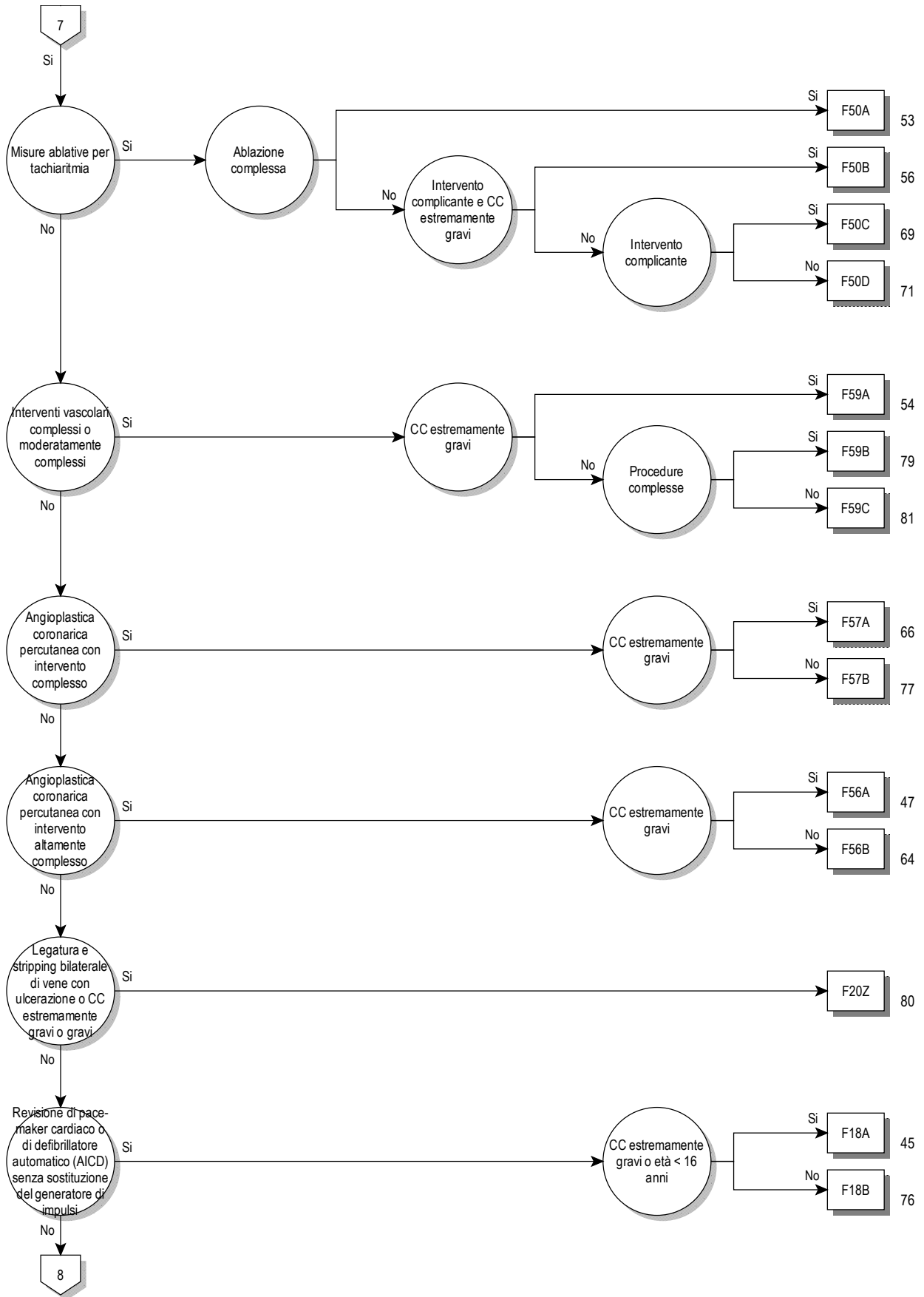

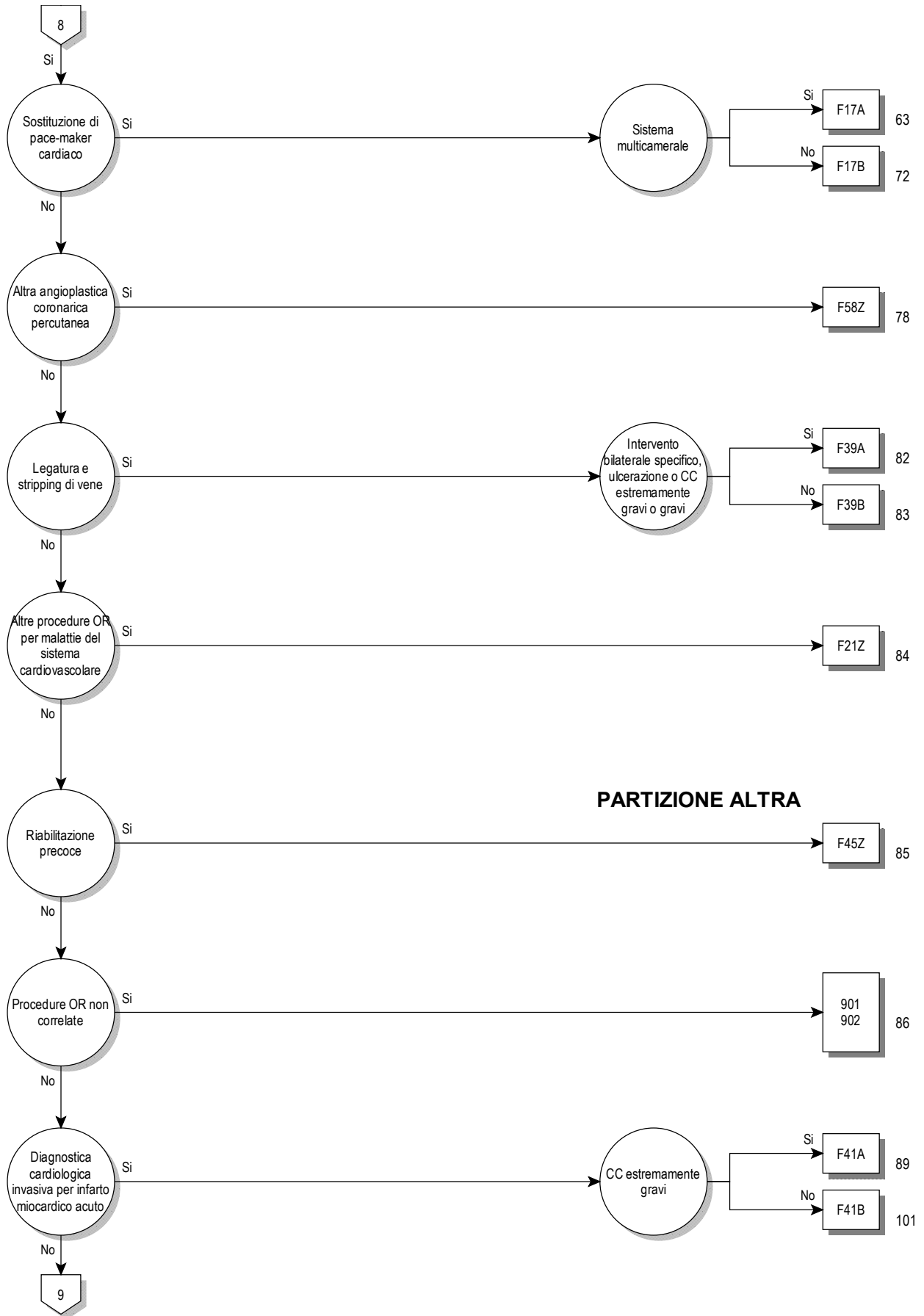

**PARTIZIONE ALTRA**



05

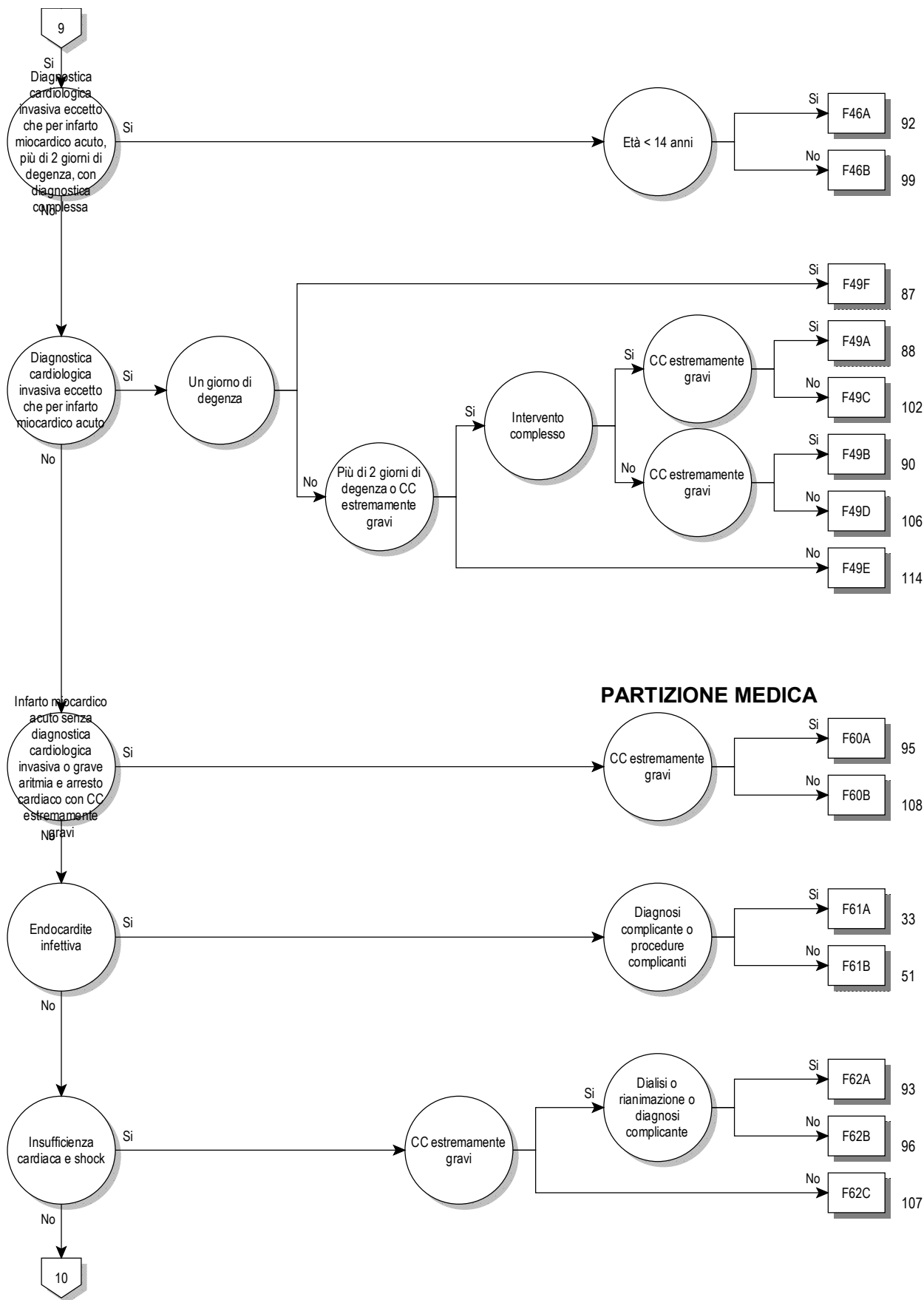

**PARTIZIONE MEDICA**



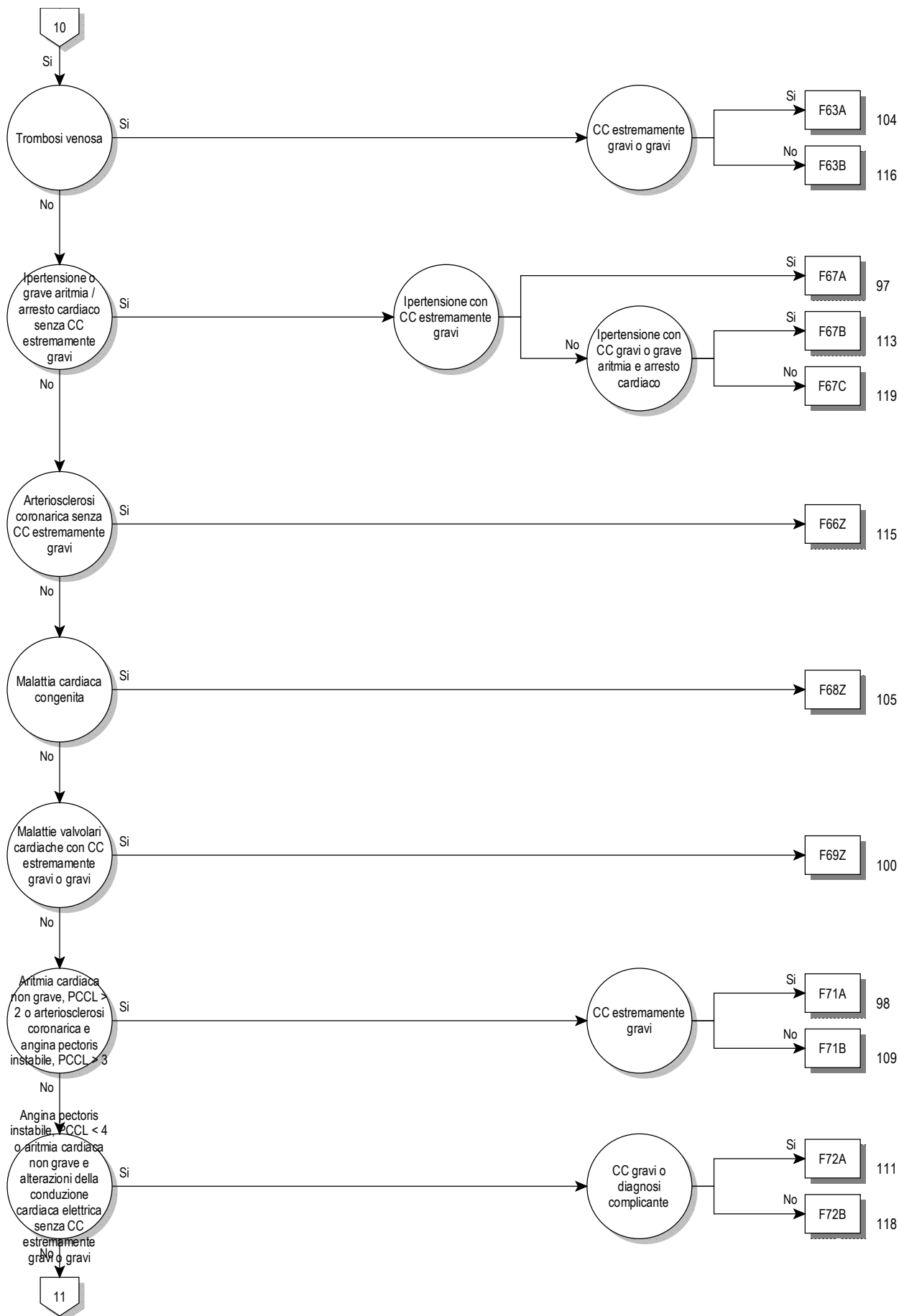

05



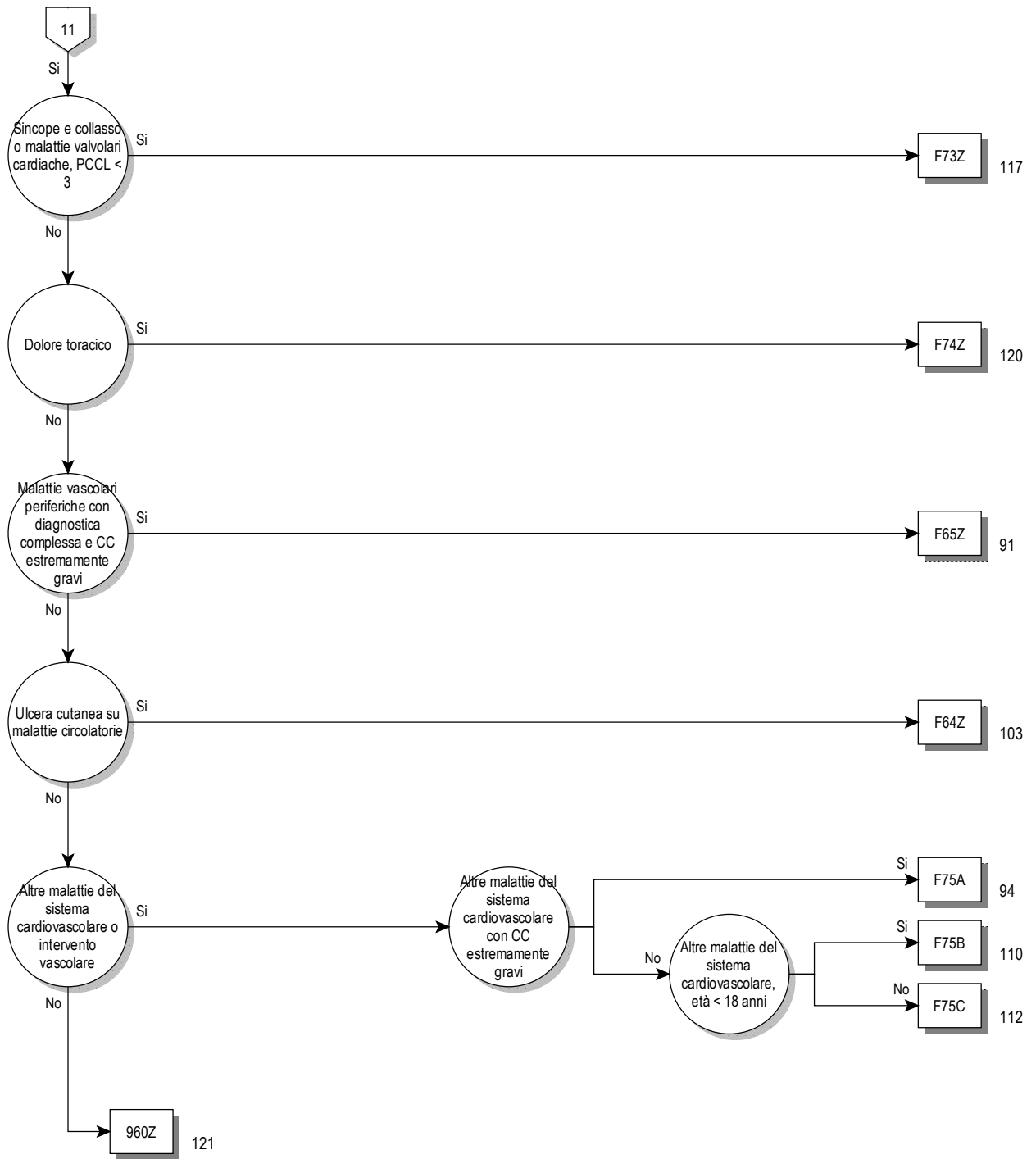



**Logica decisionale MDC 05**

Diagnosi principale nella tabella MDC05-0 o Procedura nella tabella MDC05-1 o MDC è uguale 05 e Definizione del DRG di base F36

**Diagnosi principale per MDC 05 (MDC05-0)**

A39.5	Cardiopatía meningococcica	I08.9	Malattia valvolare multipla non specificata
A52.0	Sifilide cardiovascolare	I09.0	Miocardite reumatica
B33.2	Cardite virale	I09.1	Malattie reumatiche dell'endocardio, valvola non specificata
B37.6	Endocardite da candida {I39.8}	I09.2	Pericardite reumatica cronica
B57.0	Malattia di Chagas acuta con interessamento cardiaco {I41.2}, {I98.1}	I09.8	Altre cardiopatie reumatiche specificate
B57.2	Malattia di Chagas (cronica) con interessamento cardiaco	I09.9	Cardiopatía reumatica non specificata
C38.0	Tumore Maligno: Cuore	I10.00	Ipertensione essenziale benigna: Senza menzione di crisi ipertensiva
C45.2	Mesotelioma del pericardio	I10.01	Ipertensione essenziale benigna: Con menzione di crisi ipertensiva
D15.1	Tumore benigno: Cuore	I10.10	Ipertensione essenziale maligna: Senza menzione di crisi ipertensiva
E10.50	Diabete mellito, tipo 1: con complicazioni vascolari periferiche: non menzionato come scompensato	I10.11	Ipertensione essenziale maligna: Con menzione di crisi ipertensiva
E10.51	Diabete mellito, tipo 1: con complicazioni vascolari periferiche: menzionato come scompensato	I10.90	Ipertensione essenziale, non specificata: Senza menzione di crisi ipertensiva
E11.50	Diabete mellito, tipo 2: con complicazioni vascolari periferiche: non menzionato come scompensato	I10.91	Ipertensione essenziale, non specificata: Con menzione di crisi ipertensiva
E11.51	Diabete mellito, tipo 2: con complicazioni vascolari periferiche: menzionato come scompensato	I11.00	Cardiopatía ipertensiva con insufficienza cardiaca (congestizia): Senza menzione di crisi ipertensiva
E12.50	Diabete mellito correlato a de-o malnutrizione: con complicazioni vascolari periferiche: non menzionato come scompensato	I11.01	Cardiopatía ipertensiva con insufficienza cardiaca (congestizia): Con menzione di crisi ipertensiva
E12.51	Diabete mellito correlato a de-o malnutrizione: con complicazioni vascolari periferiche: menzionato come scompensato	I11.90	Cardiopatía ipertensiva senza insufficienza cardiaca (congestizia): Senza menzione di crisi ipertensiva
E13.50	Altro tipo di diabete mellito specificato: con complicazioni vascolari periferiche: non menzionato come scompensato	I11.91	Cardiopatía ipertensiva senza insufficienza cardiaca (congestizia): Con menzione di crisi ipertensiva
E13.51	Altro tipo di diabete mellito specificato: con complicazioni vascolari periferiche: menzionato come scompensato	I13.00	Malattia ipertensiva cardiaca e renale con insufficienza cardiaca (congestizia): Senza menzione di crisi ipertensiva
E14.50	Diabete mellito non specificato: con complicazioni vascolari periferiche: non menzionato come scompensato	I13.01	Malattia ipertensiva cardiaca e renale con insufficienza cardiaca (congestizia): Con menzione di crisi ipertensiva
E14.51	Diabete mellito non specificato: con complicazioni vascolari periferiche: menzionato come scompensato	I13.20	Malattia ipertensiva cardiaca e renale con insufficienza cardiaca (congestizia) e insufficienza renale: Senza menzione di crisi ipertensiva
F45.30	Disfunzione vegetativa somatoforme: Sistema cardiovascolare	I13.21	Malattia ipertensiva cardiaca e renale con insufficienza cardiaca (congestizia) e insufficienza renale: Con menzione di crisi ipertensiva
G90.00	Sindrome (sincope) del seno carotideo	I13.90	Malattia ipertensiva cardiaca e renale non specificata: Senza menzione di crisi ipertensiva
I01.0	Pericardite reumatica acuta	I13.91	Malattia ipertensiva cardiaca e renale non specificata: Con menzione di crisi ipertensiva
I01.1	Endocardite reumatica acuta	I15.00	Ipertensione nefrovascolare: Senza menzione di crisi ipertensiva
I01.2	Miocardite reumatica acuta	I15.01	Ipertensione nefrovascolare: Con menzione di crisi ipertensiva
I01.8	Altre forme di cardiopatía reumatica acuta	I15.10	Ipertensione secondaria ad altri disturbi renali: Senza menzione di crisi ipertensiva
I01.9	Cardiopatía reumatica acuta non specificata	I15.11	Ipertensione secondaria ad altri disturbi renali: Con menzione di crisi ipertensiva
I02.0	Corea reumatica con interessamento cardiaco	I15.20	Ipertensione secondaria a disturbi endocrini: Senza menzione di crisi ipertensiva
I02.9	Corea reumatica senza interessamento cardiaco	I15.21	Ipertensione secondaria a disturbi endocrini: Con menzione di crisi ipertensiva
I05.0	Stenosi mitralica	I15.80	Altre forme di ipertensione secondaria: Senza menzione di crisi ipertensiva
I05.1	Insufficienza mitralica reumatica	I15.81	Altre forme di ipertensione secondaria: Con menzione di crisi ipertensiva
I05.2	Steno-insufficienza mitralica	I15.90	Ipertensione secondaria non specificata: Senza menzione di crisi ipertensiva
I05.8	Altre malattie della valvola mitralica	I15.91	Ipertensione secondaria non specificata: Con menzione di crisi ipertensiva
I05.9	Malattia della valvola mitralica non specificata	I20.0	Angina instabile
I06.0	Stenosi aortica reumatica	I20.1	Angina pectoris con spasmo documentato
I06.1	Insufficienza aortica reumatica	I20.8	Altre forme di angina pectoris
I06.2	Steno-insufficienza aortica reumatica		
I06.8	Altre malattie reumatiche della valvola aortica		
I06.9	Malattia reumatica della valvola aortica non specificata		
I07.0	Stenosi tricuspide		
I07.1	Insufficienza tricuspide		
I07.2	Steno-insufficienza tricuspide		
I07.8	Altre malattie della valvola tricuspide		
I07.9	Malattia della valvola tricuspide non specificata		
I08.0	Disturbi delle valvole mitrale e aortica (entrambe)		
I08.1	Disturbi delle valvole mitrale e tricuspide (entrambe)		
I08.2	Disturbi delle valvole aortica e tricuspide (entrambe)		
I08.3	Disturbi combinati delle valvole mitrale, aortica e tricuspide		
I08.8	Altre malattie valvolari multiple		

I20.9	Angina pectoris non specificata	I31.3	Versamento pericardico (non infiammatorio)
I21.0	Infarto miocardico acuto transmurale della parete anteriore	I31.8	Altre malattie specificate del pericardio
I21.1	Infarto miocardico acuto transmurale della parete inferiore	I31.9	Malattia del pericardio non specificata
I21.2	Infarto miocardico acuto transmurale di altre sedi	I32.0	Pericardite in malattie batteriche classificate altrove
I21.3	Infarto miocardico acuto transmurale di sede non specificata	I32.1	Pericardite in altre malattie infettive e parassitarie classificate altrove
I21.4	Infarto miocardico acuto subendocardico		
I21.9	Infarto miocardico acuto non specificato	I32.8	Pericardite in altre malattie classificate altrove
I22.0	Infarto miocardico recidivante della parete anteriore	I33.0	Endocardite infettiva acuta e subacuta
I22.1	Infarto miocardico recidivante della parete inferiore	I33.9	Endocardite acuta non specificata
I22.8	Infarto miocardico recidivante di altre sedi	I34.0	Insufficienza della valvola mitralica
I22.9	Infarto miocardico recidivante di sede non specificata	I34.1	Prolasso valvolare mitralico
I23.0	Emopericardio come complicanza in atto susseguente ad infarto miocardico acuto	I34.2	Stenosi della valvola mitralica non reumatica
		I34.80	Stenosi (della valvola) mitralica non reumatica con insufficienza mitralica
I23.1	Difetto settale interatriale come complicanza in atto susseguente ad infarto miocardico acuto	I34.88	Altri disturbi non reumatici della valvola mitralica
I23.2	Difetto settale interventricolare come complicanza in atto susseguente ad infarto miocardico acuto	I34.9	Disturbo non reumatico della valvola mitralica non specificato
I23.3	Rottura della parete cardiaca senza emopericardio come complicanza in atto susseguente ad infarto miocardico acuto	I35.0	Stenosi della valvola aortica
I23.4	Rottura delle corde tendinee come complicanza in atto susseguente ad infarto miocardico acuto	I35.1	Insufficienza della valvola aortica
I23.5	Rottura del muscolo papillare come complicanza in atto susseguente ad infarto miocardico acuto	I35.2	Steno-insufficienza della valvola aortica
I23.6	Trombosi dell'atrio, dell'orecchietta dell'atrio e del ventricolo come complicanza in atto susseguente ad infarto miocardico acuto	I35.8	Altri disturbi della valvola aortica
		I35.9	Disturbo della valvola aortica non specificato
I23.8	Altre complicanze in atto susseguenti ad infarto miocardico acuto	I36.0	Stenosi non reumatica della valvola tricuspidale
		I36.1	Insufficienza non reumatica della valvola tricuspidale
I24.0	Trombosi coronarica non esitante in infarto miocardico	I36.2	Stenosi con insufficienza non reumatica della valvola tricuspidale
I24.1	Sindrome post-infarto miocardico	I36.8	Altri disturbi non reumatici della valvola tricuspidale
I24.8	Altre forme di cardiopatia ischemica acuta	I36.9	Disturbo della valvola tricuspidale non specificata
I24.9	Cardiopatia ischemica acuta non specificata	I37.0	Stenosi della valvola polmonare
I25.0	Malattia cardiovascolare aterosclerotica, così descritta	I37.1	Insufficienza della valvola polmonare
I25.10	Cardiopatia aterosclerotica: Senza stenosi emodinamicamente rilevanti	I37.2	Stenosi con insufficienza della valvola polmonare
		I37.8	Altri disturbi della valvola polmonare
I25.11	Cardiopatia aterosclerotica: Malattia di un vaso	I37.9	Disturbo della valvola polmonare non specificato
I25.12	Cardiopatia aterosclerotica: Malattia di due vasi	I38	Endocardite, valvola non specificata
I25.13	Cardiopatia aterosclerotica: Malattia di tre vasi	I39.0	Disturbi della valvola mitralica in malattie classificate altrove
I25.14	Cardiopatia aterosclerotica: Stenosi del tronco comune sinistro	I39.1	Disturbi della valvola aortica in malattie classificate altrove
I25.15	Malattia cardiovascolare: con bypass stenosi	I39.2	Disturbi della valvola tricuspidale in malattie classificate altrove
I25.16	Malattia cardiovascolare: con stents stenosi	I39.3	Disturbi della valvola polmonare in malattie classificate altrove
I25.19	Malattia cardiovascolare: non specificata	I39.4	Disturbi valvolari multipli in malattie classificate altrove
I25.20	Infarto miocardico progressivo: Risalente a 29 giorni fino a meno di 4 mesi prima	I39.8	Endocardite, valvola non specificata, in malattie classificate altrove
I25.21	Infarto miocardico progressivo: Risalente a 4 mesi fino a meno di 1 anno prima	I40.0	Miocardite infettiva
I25.22	Infarto miocardico progressivo: almeno 1 anno antecedente	I40.1	Miocardite isolata
I25.29	Infarto miocardico progressivo: Non specificato	I40.8	Altra forma di miocardite acuta
I25.3	Aneurisma cardiaco	I40.9	Miocardite acuta non specificata
I25.4	Aneurisma di arteria coronaria	I41.0	Miocardite in malattie batteriche classificate altrove
I25.5	Cardiomiopatia ischemica	I41.1	Miocardite in malattie virali classificate altrove
I25.6	Ischemia miocardica silente	I41.2	Miocardite in altre malattie infettive e parassitarie classificate altrove
I25.8	Altre forme di cardiopatia ischemica cronica	I41.8	Miocardite in altre malattie classificate altrove
I25.9	Cardiopatia ischemica cronica non specificata	I42.0	Cardiomiopatia dilatativa
I27.0	Iperensione polmonare primitiva	I42.1	Cardiomiopatia ipertrofica ostruttiva
I27.1	Cardiopatia da cifoscoliosi	I42.2	Altra forma di cardiomiopatia ipertrofica
I27.20	Iperensione polmonare su tromboembolia cronica	I42.3	Malattia endomiocardica eosinofila
I27.28	Altre forme specificate di ipertensione polmonare secondaria	I42.4	Fibroelastosi endocardica
I27.8	Altra forma specificata di cuore polmonare	I42.5	Altre forme di cardiomiopatia restrittiva
I27.9	Cuore polmonare non specificato	I42.6	Cardiomiopatia alcolica
I28.0	Fistola arterovenosa di vasi polmonari	I42.7	Cardiomiopatia da farmaci o da altri agenti esterni
I28.1	Aneurisma di arteria polmonare	I42.80	Cardiomiopatia aritmogena del ventricolo destro [ARVD]
I28.8	Altre malattie di vasi polmonari	I42.88	Altre cardiomiopatie
I28.9	Malattia di vasi polmonari non specificata	I42.9	Cardiomiopatia non specificata
I30.0	Pericardite idiopatica acuta, non specifica	I43.0	Cardiomiopatia in malattie infettive e parassitarie classificate altrove
I30.1	Pericardite infettiva		
I30.8	Altre forme di pericardite acuta	I43.1	Cardiomiopatia in malattie metaboliche
I30.9	Pericardite acuta non specificata	I43.2	Cardiomiopatia in malattie nutrizionali
I31.0	Pericardite adesiva cronica	I43.8	Cardiomiopatia in altre malattie classificate altrove
I31.1	Pericardite costrittiva cronica	I44.0	Blocco atrioventricolare di primo grado
I31.2	Emopericardio non classificato altrove	I44.1	Blocco atrioventricolare di secondo grado
		I44.2	Blocco atrioventricolare di terzo grado
		I44.3	Altro e non specificato blocco atrioventricolare
		I44.4	Blocco fascicolare anteriore sinistro [emiblocco anteriore sinistro]

144.5	Blocco fascicolare posteriore sinistro [emiblocco posteriore sinistro]	171.00	Dissezione dell'aorta in sede non specificata, senza rottura
144.6	Altro e non specificato blocco fascicolare	171.01	Dissezione dell'aorta toracica, senza menzione di rottura
144.7	Blocco di branca sinistra non specificato	171.02	Dissezione dell'aorta addominale, senza rottura
145.0	Blocco fascicolare destro	171.03	Dissezione dell'aorta toracoaddominale, senza rottura
145.1	Altro e non specificato blocco di branca destra	171.04	Dissezione dell'aorta in sede non specificata, con rottura
145.2	Blocco bifascicolare	171.05	Dissezione dell'aorta toracica, con rottura
145.3	Blocco trifascicolare	171.06	Dissezione dell'aorta addominale, con rottura
145.4	Blocco intraventricolare non specifico	171.07	Dissezione dell'aorta toracoaddominale, con rottura
145.5	Altre forme specificate di blocco cardiaco	171.1	Rottura di aneurisma dell'aorta toracica
145.6	Sindrome da pre-eccitazione	171.2	Aneurisma dell'aorta toracica, senza rottura
145.8	Altri disturbi di conduzione specificati	171.3	Rottura di aneurisma dell'aorta addominale
145.9	Disturbo di conduzione non specificato	171.4	Aneurisma dell'aorta addominale, senza rottura
146.0	Arresto cardiaco con efficace rianimazione	171.5	Rottura di aneurisma dell'aorta toracoaddominale
146.1	Morte improvvisa cardiaca, così descritta	171.6	Aneurisma dell'aorta toracoaddominale, senza rottura
146.9	Arresto cardiaco non specificato	171.8	Rottura di aneurisma aortico di sede non specificata
147.0	Aritmia ventricolare da rientro	171.9	Aneurisma aortico in sede non specificata, senza rottura
147.1	Tachicardia sopraventricolare	172.1	Aneurisma e dissezione di un'arteria dell'arto superiore
147.2	Tachicardia ventricolare	172.3	Aneurisma e dissezione dell'arteria iliaca
147.9	Tachicardia parossistica non specificata	172.4	Aneurisma e dissezione di un'arteria dell'arto inferiore
148.0	Fibrillazione atriale, parossistica	172.8	Aneurisma e dissezione di altre arterie specificate
148.1	Fibrillazione atriale, [acuta] persistente	172.9	Aneurisma e dissezione di sede non specificata
148.2	Fibrillazione atriale, permanente [cronica]	173.1	Tromboangioite obliterante [Buerger]
148.3	Flutter atriale, tipico	173.8	Altre malattie vascolari periferiche specificate
148.4	Flutter atriale, atipico	173.9	Malattia vascolare periferica non specificata
148.9	Fibrillazione e flutter atriali, non specificati	174.0	Embolia e trombosi dell'aorta addominale
149.0	Fibrillazione e flutter ventricolari	174.1	Embolia e trombosi di altri e non specificati tratti dell'aorta
149.1	Depolarizzazione prematura atriale	174.2	Embolia e trombosi delle arterie degli arti superiori
149.2	Depolarizzazione prematura giunzionale	174.3	Embolia e trombosi delle arterie degli arti inferiori
149.3	Depolarizzazione prematura ventricolare	174.4	Embolia e trombosi delle arterie degli arti non specificate
149.4	Altra e non specificata depolarizzazione prematura	174.5	Embolia e trombosi dell'arteria iliaca
149.5	Malattia del nodo del seno	174.8	Embolia e trombosi di altre arterie
149.8	Altre aritmie cardiache specificate	174.9	Embolia e trombosi di arteria non specificata
149.9	Aritmia cardiaca non specificata	177.0	Fistola arterovenosa acquisita
150.00	Insufficienza ventricolare destra primaria	177.1	Stenosi di arteria
150.01	Insufficienza ventricolare destra secondaria	177.2	Rottura di arteria
150.11	Insufficienza ventricolare sinistra: Senza disturbi	177.3	Displasia fibromuscolare arteriosa
150.12	Insufficienza ventricolare sinistra: Con disturbi su sforzo intenso	177.5	Necrosi di arteria
150.13	Insufficienza ventricolare sinistra: Con disturbi su sforzo lieve	177.8	Altri disturbi specificati di arterie e arteriole
150.14	Insufficienza ventricolare sinistra: Con disturbi a riposo	177.9	Disturbi di arterie e arteriole non specificati
150.19	Insufficienza ventricolare sinistra: Non specificata	178.0	Teleangectasia emorragica ereditaria
150.9	Insufficienza cardiaca non specificata	178.8	Altre malattie dei capillari
151.0	Difetto settale cardiaco acquisito	178.9	Malattia dei capillari non specificata
151.1	Rottura delle corde tendinee non classificata altrove	179.0	Aneurisma dell'aorta in malattie classificate altrove
151.2	Rottura del muscolo papillare non classificata altrove	179.1	Aortite in malattie classificate altrove
151.3	Trombosi intracardiaca non classificata altrove	179.2	Angiopatia periferica in malattie classificate altrove
151.4	Miocardite non specificata	179.8	Altri disturbi delle arterie, arteriole e capillari in malattie classificate altrove
151.5	Degenerazione miocardica	180.0	Flebite e tromboflebite dei vasi superficiali delle estremità inferiori
151.6	Malattia cardiovascolare non specificata	180.1	Flebite e tromboflebite della vena femorale
151.7	Cardiomegalia	180.20	Flebite e tromboflebite delle vene pelviche
151.8	Altre cardiopatie mal definite	180.28	Flebite e tromboflebite di altri vasi profondi degli arti inferiori
151.9	Cardiopia non specificata	180.3	Flebite e tromboflebite degli arti inferiori non specificate
152.0	Altri disturbi cardiaci in malattie batteriche classificate altrove	180.80	Flebite e tromboflebite dei vasi superficiali degli arti superiori
152.1	Altri disturbi cardiaci in altre malattie infettive e parassitarie classificate altrove	180.81	Flebite e tromboflebite dei vasi profondi degli arti superiori
152.8	Altri disturbi cardiaci in altre malattie classificate altrove	180.88	Flebite e tromboflebite di altre sedi
167.4	Encefalopatia ipertensiva	180.9	Flebite e tromboflebite di sede non specificata
170.0	Aterosclerosi dell'aorta	182.1	Tromboflebite migrante
170.1	Aterosclerosi dell'arteria renale	182.2	Embolia e trombosi della vena cava
170.20	Aterosclerosi delle arterie degli arti: Altre e non specificate	182.80	Embolia e trombosi della vena splenica
170.21	Aterosclerosi delle arterie degli arti: Bacino-gamba, con dolore ischemico indotto da sforzo	182.88	Embolia e trombosi di altre vene specificate
170.22	Aterosclerosi delle arterie degli arti: Bacino-gamba, con dolore a riposo	182.9	Embolia e trombosi venosa di sede non specificata
170.23	Aterosclerosi delle arterie degli arti: Bacino-gamba, con ulcera	183.0	Varici (venose) delle estremità inferiori con ulcera
170.24	Aterosclerosi delle arterie degli arti: Bacino-gamba, con cancrena	183.1	Varici (venose) delle estremità inferiori con infiammazione
170.25	Aterosclerosi delle arterie degli arti: Spalla-braccio, tutti gli stadi	183.2	Varici (venose) delle estremità inferiori con ulcera e infiammazione
170.8	Aterosclerosi di altre arterie	183.9	Varici (venose) delle estremità inferiori senza ulcera o infiammazione
170.9	Aterosclerosi generalizzata e non specificata	186.0	Varici sottolinguali
		186.4	Varici gastriche

I86.8	Varici (venose) di altre sedi specificate	Q24.6	Blocco cardiaco congenito
I87.00	Sindrome post-trombotica senza ulcera	Q24.8	Altre malformazioni congenite specificate del cuore
I87.01	Sindrome post-trombotica con ulcera	Q24.9	Malformazione congenita del cuore non specificata
I87.1	Compressione venosa	Q25.0	Dotto arterioso aperto
I87.2	Insufficienza venosa (cronica) (periferica)	Q25.1	Coartazione dell'aorta
I87.8	Altri disturbi specificati delle vene	Q25.2	Atresia dell'aorta
I87.9	Disturbi venosi non specificati	Q25.3	Stenosi dell'aorta
I95.0	Ipotensione idiopatica	Q25.4	Altre malformazioni congenite dell'aorta
I95.1	Ipotensione ortostatica	Q25.5	Atresia di arteria polmonare
I95.2	Ipotensione da farmaci	Q25.6	Stenosi di arteria polmonare (congenita)
I95.8	Altre forme di ipotensione	Q25.7	Altre malformazioni congenite di arteria polmonare
I95.9	Ipotensione non specificata	Q25.8	Altre malformazioni congenite delle grandi arterie
I97.0	Sindrome post-cardiotomica	Q25.9	Malformazione congenita non specificata delle grandi arterie
I97.1	Altri disturbi funzionali successivi ad interventi cardiocirurgici	Q26.0	Stenosi congenita della vena cava
I97.8	Altri disturbi del sistema circolatorio successivi a procedure diagnostiche o terapeutiche, non classificati altrove	Q26.1	Persistenza della vena cava superiore sinistra
I97.9	Disturbo del sistema circolatorio successivo a procedura diagnostica o terapeutica non specificata	Q26.2	Connessione totalmente anomala delle vene polmonari
I98.0	Sifilide cardiovascolare	Q26.3	Connessione parzialmente anomala delle vene polmonari
I98.1	Disturbi cardiovascolari in altre malattie infettive e parassitarie classificate altrove	Q26.4	Connessione venosa polmonare anomala non specificata
I98.8	Altri disturbi specificati del sistema circolatorio in malattie classificate altrove	Q26.5	Connessione anomala della vena porta
I99	Altri e non specificati disturbi del sistema circolatorio	Q26.6	Fistola (congenita) fra arteria epatica e vena porta
J81	Edema polmonare	Q26.8	Altre malformazioni congenite dei grossi vasi venosi
Q20.0	Tronco arterioso comune	Q26.9	Malformazione congenita dei grossi vasi venosi non specificata
Q20.1	Ventricolo destro a doppia uscita	Q27.0	Assenza congenita o ipoplasia dell'arteria ombelicale
Q20.2	Ventricolo sinistro a doppia uscita	Q27.1	Stenosi congenita di arteria renale
Q20.3	Connessione discordante ventricolo-arteriosa	Q27.2	Altre malformazioni congenite di arteria renale
Q20.4	Cuore biatriale univentricolato	Q27.3	Malformazioni arteriovenose periferiche
Q20.5	Connessione atrio-ventricolare discordante	Q27.4	Flebectasia congenita
Q20.6	Isomerismo atriale	Q27.8	Altre malformazioni congenite specificate del sistema vascolare periferico
Q20.8	Altre malformazioni congenite delle cavità e delle connessioni cardiache	Q27.9	Malformazione congenita non specificata del sistema vascolare periferico
Q20.9	Malformazione congenita di cavità e connessioni cardiache non specificata	Q28.80	Altro aneurisma congenito
Q21.0	Difetto del setto interventricolare [comunicazione interventricolare]	Q28.81	Altra fistola congenita dell'apparato circolatorio
Q21.1	Difetto del setto interatriale [comunicazione interatriale]	Q28.88	Altre malformazioni congenite specificate dell'apparato circolatorio
Q21.2	Difetto del setto atrio-ventricolare [comunicazione atrio-ventricolare]	Q28.9	Malformazione congenita dell'apparato circolatorio non specificata
Q21.3	Tetralogia di Fallot	R00.0	Tachicardia non specificata
Q21.4	Difetto del setto aorto-polmonare [comunicazione aorto-polmonare]	R00.1	Bradycardia non specificata
Q21.80	Pentalogia di Fallot	R00.2	Palpitazioni
Q21.88	Altre malformazioni congenite dei setti cardiaci	R00.8	Altre e non specificate anomalie del battito cardiaco
Q21.9	Malformazione congenita settale cardiaca non specificata	R01.0	Soffio cardiaco benigno e soffio innocente
Q22.0	Atresia della valvola polmonare	R01.1	Soffio cardiaco non specificato
Q22.1	Stenosi congenita della valvola polmonare	R01.2	Altri rumori cardiaci
Q22.2	Insufficienza congenita della valvola polmonare	R02	Gangrena non classificata altrove
Q22.3	Altre malformazioni congenite della valvola polmonare	R03.0	Riscontro di valore elevato di pressione sanguigna arteriosa, senza diagnosi di ipertensione
Q22.4	Stenosi tricuspide congenita	R03.1	Riscontro, non diagnostico, di valore basso di pressione sanguigna arteriosa
Q22.5	Anomalia di Ebstein	R07.2	Dolore precordiale
Q22.6	Sindrome del cuore destro ipoplasico	R07.3	Altro dolore toracico
Q22.8	Altre malformazioni congenite della valvola tricuspide	R07.4	Dolore toracico non specificato
Q22.9	Malformazione congenita della valvola tricuspide non specificata	R55	Sincope e collasso
Q23.0	Stenosi congenita della valvola aortica	R57.0	Shock cardiogeno
Q23.1	Insufficienza congenita della valvola aortica	R57.9	Shock non specificato
Q23.2	Stenosi mitralica congenita	R58	Emorragia non classificata altrove
Q23.3	Insufficienza mitralica congenita	R93.1	Risultati anormali di diagnostica per immagini del cuore e della circolazione coronarica
Q23.4	Sindrome del cuore sinistro ipoplasico	R94.3	Risultati anormali di esami per studi di funzionalità cardiovascolare
Q23.8	Altre malformazioni congenite della valvola aortica e della valvola mitrale	R96.0	Morte istantanea
Q23.9	Malformazione congenita non specificata della valvola aortica e della valvola mitralica	S26.0	Traumatismo del cuore con emopericardio
Q24.0	Destrocardia	S26.81	Contusione del cuore
Q24.1	Levocardia	S26.82	Lacerazione del cuore senza apertura di cavità cardiaca
Q24.2	Cuore triatriale	S26.83	Lacerazione del cuore con apertura di cavità cardiaca
Q24.3	Stenosi infundibolare della polmonare	S26.88	Altri traumi del cuore
Q24.4	Stenosi subaortica congenita	S26.9	Traumatismo del cuore non specificato
Q24.5	Malformazione dei vasi coronarici	T80.1	Complicanze vascolari successive ad infusione, trasfusione od iniezione a fini terapeutici
		T81.7	Complicanze vascolari a seguito di procedura diagnostica o terapeutica, non classificate altrove

T82.0	Complicanza meccanica di protesi valvolare cardiaca	Z01.81	Accertamento di una predisposizione a cardiomiopatie
T82.1	Complicanza meccanica di dispositivo elettronico cardiaco	Z03.4	Osservazione per sospetto di infarto miocardico
T82.2	Complicanza meccanica di bypass coronarico ed innesto valvolare	Z03.5	Osservazione per sospetto di altre malattie cardiovascolari
T82.3	Complicanza meccanica di altri innesti vascolari	Z45.00	Adattamento e manutenzione di pacemaker cardiaco
T82.4	Complicanza meccanica di catetere vascolare per dialisi	Z45.01	Adattamento e manutenzione di defibrillatore cardiaco
T82.5	Complicanza meccanica di altri dispositivi ed impianti cardiaci e vascolari	Z45.08	Adattamento e manutenzione di altri dispositivi (elettronici) cardiaci
T82.6	Infezione e reazione infiammatorie da protesi valvolare cardiaca	Z94.1	Stato dopo trapianto cardiaco
T82.7	Infezione e reazione infiammatorie da altri dispositivi, impianti ed innesti cardiaci e vascolari	Z95.0	Portatore di dispositivo elettronico cardiaco
T82.8	Altre complicanze specificate di dispositivi protesici, impianti ed innesti cardiaci e vascolari	Z95.2	Portatore di protesi valvolare cardiaca
T82.9	Complicanza non specificata di dispositivo, impianto ed innesto cardiaco e vascolare	Z95.3	Portatore di valvola cardiaca xenogenica
T86.2	Insuccesso e rigetto di trapianto cardiaco	Z95.4	Portatore di altra valvola cardiaca sostitutiva
T86.3	Insuccesso e rigetto di trapianto cuore-polmone	Z95.80	Portatore di sistema di circolazione assistita
Z01.80	Accertamento di una predisposizione ad aritmie cardiache maligne	Z95.81	Portatore di sistema di cateterismo vascolare a permanenza impiantato chirurgicamente
		Z95.88	Portatore di altri impianti od innesti cardiaci e vascolari
		Z95.9	Portatore di impianto o trapianto cardiaco non specificato

### Procedura per MDC 05 (MDC05-1)

37.8e.00↔	Impianto di apparecchio di cardioversione o defibrillatore, NAS	37.8e.22↔	Impianto di defibrillatore a camera singola con sensing atriale
37.8e.11↔	Impianto di defibrillatore a camera singola	37.8e.31↔	Impianto di sistema di defibrillazione sottocutaneo
37.8e.12↔	Impianto di defibrillatore a camera doppia	37.8e.99↔	Impianto di apparecchio di cardioversione o defibrillatore, altro
37.8e.21↔	Impianto di defibrillatore con risincronizzazione (CRT-D)		

#### ADRG F01

### Impianto di defibrillatore automatico (AICD)

Almeno una Procedura nella tabella F01-1 e Procedura nella tabella F01-2

#### DRG F01A

### Impianto di defibrillatore automatico (AICD) con stimolazione bicamerale o tricamerale, con intervento cardiaco o vascolare supplementare

Procedura nella tabella F01-3 e Procedura nella tabella F01-2 e almeno una Procedura nella tabella F01-4 o Procedura nella tabella F01-5 e Procedura nella tabella F01-2 e almeno una Procedura nella tabella F01-4

#### DRG F01B

### Impianto di defibrillatore automatico (AICD) con stimolazione tricamerale, senza intervento cardiaco o vascolare supplementare

Procedura nella tabella F01-3 e Procedura nella tabella F01-2

#### DRG F01C

### Impianto di defibrillatore automatico (AICD) con stimolazione monocamerale, con intervento cardiaco o vascolare supplementare, o con CC estremamente gravi

Almeno una Procedura nella tabella F01-4 o PCCL > 3

#### DRG F01D

### Impianto di defibrillatore automatico (AICD) con stimolazione bicamerale, senza intervento cardiaco o vascolare supplementare o senza CC estremamente gravi

#### Procedura F01-1

37.8e.00↔	Impianto di apparecchio di cardioversione o defibrillatore, NAS	37.8e.22↔	Impianto di defibrillatore a camera singola con sensing atriale
37.8e.11↔	Impianto di defibrillatore a camera singola	37.8e.31↔	Impianto di sistema di defibrillazione sottocutaneo
37.8e.12↔	Impianto di defibrillatore a camera doppia	37.8e.99↔	Impianto di apparecchio di cardioversione o defibrillatore, altro
37.8e.21↔	Impianto di defibrillatore con risincronizzazione (CRT-D)		

#### Procedura F01-2

37.7a.00↔	Impianto di elettrodo nel cuore, NAS	37.7a.22↔	Impianto di elettrodo nell'epicardio tramite accesso sottotifoideo, chirurgico a cielo aperto
37.7a.11↔	Impianto di elettrodo transvenoso ventricolare	37.7a.23↔	Impianto di elettrodo nell'epicardio, per via toracoscopica
37.7a.12↔	Impianto di elettrodo transvenoso ventricolare con sensing atriale	37.7a.31↔	Impianto di elettrodo di shock transvenoso
37.7a.13↔	Impianto di elettrodo transvenoso atriale	37.7a.32↔	Impianto di elettrodo di shock sottocutaneo
37.7a.14↔	Impianto di elettrodo transvenoso nel ventricolo sinistro attraverso il seno coronarico	37.7a.33↔	Impianto di elettrodo di shock sottocutaneo per impiego con sistema di defibrillazione sottocutaneo
37.7a.21↔	Impianto di elettrodo nell'epicardio, mediante toracotomia e sternotomia, chirurgico a cielo aperto	37.7a.41↔	Impianto di patch epicardico
		37.7a.51↔	Impianto di barosensore
		37.7a.99↔	Impianto di elettrodo nel cuore, altro

**Procedura F01-3**

37.8e.21↔ Impianto di defibrillatore con risincronizzazione (CRT-D)

**Procedura F01-4**

00.55.00↔	Inserzione di stent(s) di vasi periferici con liberazione di sostanza medicamentosa, NAS	35.12.99↔	Valvuloplastica a cuore aperto della valvola mitrale senza sostituzione, altro
00.55.11↔	Inserzione di stent(s) di vasi periferici con liberazione di sostanza medicamentosa, stent drug eluting extralunghi (>10 cm)	35.13.00↔	Valvuloplastica a cuore aperto della valvola polmonare senza sostituzione, NAS
00.55.99↔	Inserzione di stent(s) di vasi periferici con liberazione di sostanza medicamentosa, altro	35.13.10↔	Valvulotomia a cuore aperto della valvola polmonare
00.63↔	Inserzione percutanea di stent(s) dell'arteria carotide	35.13.20↔	Ricostruzione a cuore aperto della valvola polmonare, senza sostituzione, per anomalie valvolari congenite
00.64↔	Inserzione percutanea di stent(s) di altre arterie precerebrali (extracraniche)	35.13.99↔	Valvuloplastica a cuore aperto della valvola polmonare senza sostituzione, altro
00.65.00↔	Inserzione percutanea di altro(i) stent vascolare(i) intracranico(i), NAS	35.14.00↔	Valvuloplastica a cuore aperto della valvola tricuspide senza sostituzione, NAS
00.65.11↔	Inserzione percutanea transluminale di microstent(s) vascolari intracranici	35.14.10↔	Valvulotomia a cuore aperto della valvola tricuspide
00.65.99↔	Inserzione percutanea di altro(i) stent vascolare(i) intracranico(i), altro	35.14.11↔	Ricostruzione a cuore aperto di cuspidi della valvola tricuspide
00.66.00↔	Angioplastica coronarica transluminale percutanea [PTCA] o aterectomia coronarica, NAS	35.14.20↔	Ricostruzione a cuore aperto della valvola tricuspide, senza sostituzione, per anomalie valvolari congenite
00.66.10↔	Chiusura percutanea transluminale di fistola coronarica	35.14.99↔	Valvuloplastica a cuore aperto della valvola tricuspide senza sostituzione, altro
00.66.20↔	Angioplastica coronarica [PTCA], mediante palloncino, NAS	35.19.00↔	Valvuloplastica a cuore aperto, senza sostituzione, altra valvola, NAS
00.66.21↔	Angioplastica coronarica [PTCA] mediante palloncino a rilascio di sostanza medicamentosa	35.19.10↔	Ricostruzione a cuore aperto di valvola atrioventricolare, senza sostituzione, per anomalie valvolari congenite
00.66.22↔	Angioplastica coronarica [PTCA] mediante palloncino rivestito di anticorpi	35.19.11↔	Ricostruzione a cuore aperto di valvola del tronco arterioso, senza sostituzione, per anomalie valvolari congenite
00.66.29↔	Angioplastica coronarica [PTCA], mediante palloncino, altro	35.19.99↔	Valvuloplastica a cuore aperto, senza sostituzione, altra valvola, altro
00.66.30↔	Angioplastica coronarica [PTCA] per rotablazione	35.20↔	Sostituzione di valvola cardiaca non specificata
00.66.31↔	Intervento vascolare percutaneo transluminale sulle coronarie mediante angioplastica con laser	35.21.00↔	Sostituzione della valvola aortica con protesi, NAS
00.66.32↔	Intervento vascolare percutaneo transluminale sulle coronarie mediante aterectomia	35.21.10↔	Sostituzione della valvola aortica con protesi, bioprotesi
00.66.33↔	Intervento vascolare percutaneo transluminale sulle coronarie mediante rimozione di corpo estraneo	35.21.11↔	Sostituzione della valvola aortica con bioprotesi, protesi autoespandente, senza sutura, chirurgica a cielo aperto
00.66.35↔	Intervento vascolare percutaneo transluminale sulle coronarie mediante embolizzazione selettiva	35.21.20↔	Impianto di protesi vascolare valvolata, valvola aortica biologica
00.66.36↔	Intervento vascolare percutaneo transluminale sulle coronarie mediante trombectomia	35.21.99↔	Sostituzione della valvola aortica con protesi, altro
00.66.99↔	Angioplastica coronarica transluminale percutanea [PTCA] o aterectomia coronarica, altro	35.22.00↔	Altra sostituzione della valvola aortica, NAS
00.67.00↔	Inserzione percutanea di stent vascolare(i) centrale(i), NAS	35.22.10↔	Impianto mini-invasivo di valvola aortica, NAS
00.67.10↔	Inserzione percutanea di stent vascolare(i) nella vena cava	35.22.11↔	Impianto mini-invasivo di valvola aortica, transapicale
00.67.20↔	Inserzione percutanea di stent vascolare(i) nella vena porta	35.22.19↔	Impianto mini-invasivo di valvola aortica, altro
00.67.99↔	Inserzione percutanea di stent vascolare(i) centrale(i), altro	35.22.20↔	Sostituzione della valvola aortica mediante autotrapianto [intervento di Ross]
01.21↔	Incisione e drenaggio dei seni cranici	35.22.21↔	Sostituzione a cielo aperto di protesi valvolare aortica meccanica
35.00↔	Valvulotomia a cuore chiuso, valvola non specificata	35.22.30↔	Impianto di protesi vascolare valvolata, valvola aortica meccanica
35.01↔	Valvulotomia a cuore chiuso, valvola aortica	35.22.99↔	Altra sostituzione della valvola aortica, altro
35.02↔	Valvulotomia a cuore chiuso, valvola mitrale	35.23↔	Sostituzione della valvola mitrale con bioprotesi
35.03↔	Valvulotomia a cuore chiuso, valvola polmonare	35.24↔	Altra sostituzione di valvola mitrale con protesi
35.04↔	Valvulotomia a cuore chiuso, valvola tricuspide	35.25.00↔	Sostituzione della valvola polmonare con protesi, NAS
35.10↔	Valvuloplastica a cuore aperto senza sostituzione, valvola non specificata	35.25.10↔	Sostituzione della valvola polmonare con protesi, bioprotesi
35.11.00↔	Valvuloplastica a cuore aperto della valvola aortica senza sostituzione, NAS	35.25.20↔	Impianto di protesi vascolare valvolata, valvola polmonare biologica
35.11.10↔	Valvuloplastica a cuore aperto della valvola aortica	35.25.99↔	Sostituzione della valvola polmonare con protesi, altro
35.11.11↔	Sostituzione della radice aortica con conservazione della valvola (intervento di Tirone David)	35.26.00↔	Altra sostituzione della valvola polmonare, NAS
35.11.20↔	Ricostruzione a cuore aperto della valvola aortica, senza sostituzione, per anomalie valvolari congenite	35.26.10↔	Impianto mini-invasivo di valvola polmonare, NAS
35.11.99↔	Valvuloplastica a cuore aperto della valvola aortica senza sostituzione, altro	35.26.19↔	Impianto mini-invasivo di valvola polmonare, altro
35.12.00↔	Valvuloplastica a cuore aperto della valvola mitrale senza sostituzione, NAS	35.26.20↔	Impianto di protesi vascolare valvolata, valvola polmonare meccanica
35.12.10↔	Valvulotomia a cuore aperto della valvola mitrale	35.26.99↔	Altra sostituzione della valvola polmonare, altro
35.12.11↔	Ricostruzione a cuore aperto di cuspidi mitrale	35.27↔	Sostituzione di valvola tricuspide con bioprotesi
35.12.20↔	Ricostruzione a cuore aperto della valvola mitrale, senza sostituzione, per anomalie valvolari congenite	35.28↔	Altra sostituzione di valvola tricuspide con protesi
		35.29.00↔	Sostituzione di valvola cardiaca, altra valvola, NAS
		35.29.10↔	Sostituzione di valvola atrioventricolare per anomalie valvolari congenite
		35.29.20↔	Sostituzione di valvola del tronco arterioso per anomalie valvolari congenite
		35.29.99↔	Sostituzione di valvola cardiaca, altra valvola, altro
		35.31↔	Interventi sul muscolo papillare



35.32↔	Interventi sulle corde tendinee	35.95.10↔	Rifissazione di protesi valvolare cardiaca, NAS
35.33.00↔	Anuloplastica, NAS	35.95.11↔	Rifissazione di protesi valvolare aortica
35.33.10↔	Anuloplastica della valvola mitrale, NAS	35.95.12↔	Rifissazione di protesi valvolare mitralica
35.33.11↔	Anuloplastica della valvola mitrale, a cielo aperto	35.95.13↔	Rifissazione di protesi valvolare polmonare
35.33.19↔	Anuloplastica della valvola mitrale, altro	35.95.14↔	Rifissazione di protesi valvolare tricuspide
35.33.20↔	Anuloplastica della valvola polmonare, NAS	35.95.19↔	Rifissazione di protesi valvolare cardiaca, altro
35.33.21↔	Anuloplastica della valvola polmonare, a cielo aperto	35.95.99↔	Revisione di procedure correttive del cuore, altro
35.33.29↔	Anuloplastica della valvola polmonare, altro	35.96.00↔	Valvuloplastica percutanea transluminale, NAS
35.33.30↔	Anuloplastica della valvola tricuspide, NAS	35.96.09↔	Valvuloplastica percutanea transluminale, altro
35.33.31↔	Anuloplastica della valvola tricuspide, a cielo aperto	35.96.10↔	Valvuloplastica percutanea, NAS
35.33.39↔	Anuloplastica della valvola tricuspide, altro	35.96.11↔	Sostituzione della valvola aortica, endovascolare, transluminale
35.33.40↔	Anuloplastica della valvola aortica, NAS	35.96.12↔	Sostituzione della valvola polmonare, endovascolare
35.33.41↔	Anuloplastica della valvola aortica, a cielo aperto	35.96.20↔	Ricostruzione endovascolare della valvola mitrale, NAS
35.33.49↔	Anuloplastica della valvola aortica, altro	35.96.21↔	Ricostruzione endovascolare della valvola mitrale, transarteriosa
35.33.99↔	Anuloplastica, altro	35.96.22↔	Ricostruzione endovascolare della valvola mitrale, transvenosa
35.34↔	Infundibulectomia	35.96.23↔	Anuloplastica mitralica, endovascolare
35.35.00↔	Interventi sulle trabecole carnose del cuore, NAS	35.96.24↔	Sostituzione della valvola mitrale, endovascolare
35.35.10↔	Resezione fibrosa o muscolare sottovalvolare aortica	35.96.29↔	Ricostruzione endovascolare della valvola mitrale, altro
35.35.99↔	Interventi sulle trabecole carnose del cuore, altro	35.98.00↔	Altri interventi sui setti del cuore, NAS
35.39.00↔	Interventi su altre strutture adiacenti alle valvole del cuore, NAS	35.98.10↔	Riparazione percutanea-transluminale di difetto del setto atriale, NAS
35.39.10↔	Resezione sopravalvolare, valvola cardiaca, NAS	35.98.19↔	Riparazione percutanea-transluminale di difetto del setto atriale, altro
35.39.11↔	Resezione sopravalvolare aortica	35.98.30↔	Riparazione percutanea-transluminale di difetto del setto ventricolare
35.39.12↔	Resezione sopravalvolare polmonare	35.98.99↔	Altri interventi sui setti del cuore, altro
35.39.19↔	Resezione sopravalvolare, altra valvola cardiaca	35.99.00↔	Altri interventi sulle valvole del cuore, NAS
35.39.99↔	Interventi su altre strutture adiacenti alle valvole del cuore, altro	35.99.10↔	Altri interventi per anomalie valvolari cardiache congenite, NAS
35.41.00↔	Allargamento di difetto esistente del setto atriale, NAS	35.99.11↔	Altri interventi per anomalie valvolari cardiache congenite, valvola aortica
35.41.10↔	Allargamento di difetto esistente del setto atriale, tecnica a cielo aperto	35.99.12↔	Altri interventi per anomalie valvolari cardiache congenite, valvola mitrale
35.41.20↔	Allargamento di difetto esistente del setto atriale, tecnica chiusa	35.99.13↔	Altri interventi per anomalie valvolari cardiache congenite, valvola polmonare
35.41.99↔	Allargamento di difetto esistente del setto atriale, altro	35.99.14↔	Altri interventi per anomalie valvolari cardiache congenite, valvola tricuspide
35.42.00↔	Creazione di difetto settale nel cuore, NAS	35.99.15↔	Altri interventi per anomalie valvolari cardiache congenite, valvola atrioventricolare o del tronco arterioso
35.42.10↔	Creazione di difetto settale nel cuore, tecnica a cielo aperto	35.99.19↔	Altri interventi per anomalie valvolari cardiache congenite, altra valvola
35.42.20↔	Creazione di difetto settale nel cuore, tecnica chiusa	35.99.20↔	Altri interventi sulle valvole del cuore, mini-invasivi
35.42.99↔	Creazione di difetto settale nel cuore, altro	35.99.99↔	Altri interventi sulle valvole del cuore, altro
35.43.00↔	Allargamento di difetto esistente del setto interventricolare, NAS	36.03↔	Angioplastica dell'arteria coronarica a torace aperto
35.43.10↔	Allargamento di difetto esistente del setto interventricolare, tecnica a cielo aperto	36.04↔	Infusione trombolitica intracoronarica
35.43.20↔	Allargamento di difetto esistente del setto interventricolare, tecnica chiusa	36.06.00↔	Inserzione di stent coronarico(i) senza liberazione di sostanze medicamentose, NAS
35.43.99↔	Allargamento di difetto esistente del setto interventricolare, altro	36.06.10↔	Inserzione di stent coronarico(i) senza liberazione di sostanze medicamentose, stent biorassorbibile(i)
35.50↔	Riparazione di difetto settale non specificato del cuore con protesi	36.06.11↔	Inserzione di stent coronarico(i) senza liberazione di sostanze medicamentose, autoespandente
35.51↔	Riparazione di difetto del setto atriale con protesi, tecnica aperta	36.06.99↔	Inserzione di stent coronarico(i) senza liberazione di sostanze medicamentose, altro
35.53↔	Riparazione con protesi di difetto del setto interventricolare, per via aperta	36.07.00↔	Inserzione di stent(s) coronarico con liberazione di sostanze medicamentose, NAS
35.54↔	Riparazione con protesi di difetto dei cuscinetti endocardiaci	36.07.10↔	Inserzione di stent(s) coronarico con liberazione di sostanze medicamentose, stent(s) bioassorbibile
35.60↔	Riparazione di difetto di setto non specificato del cuore con innesto tissutale	36.07.11↔	Inserzione di stent coronarico(i) con liberazione di sostanze medicamentose, autoespandente
35.61↔	Riparazione di difetto del setto atriale con innesto tissutale	36.07.99↔	Inserzione di stent(s) coronarico con liberazione di sostanze medicamentose, altro
35.62↔	Riparazione di difetto del setto ventricolare con innesto tissutale	36.09↔	Altra rimozione di ostruzione dell'arteria coronarica
35.63↔	Riparazione di difetto dei cuscinetti endocardiaci con innesto tissutale	36.10↔	Bypass aortocoronarico per rivascularizzazione cardiaca, NAS
35.70↔	Altra e non specificata riparazione di difetto settale non specificato del cuore	36.11.00↔	Bypass semplice (aorto)coronarico, secondo la tecnica e il materiale, NAS
35.71↔	Altra e non specificata riparazione di difetto del setto atriale	36.11.21↔	Bypass semplice (aorto)coronarico, chirurgico a cielo aperto (toracotomia, minitoracotomia, sternotomia), con arteria autologa, arteria radiale
35.72.00↔	Riparazione di difetto del setto ventricolare, NAS	36.11.22↔	Bypass semplice (aorto)coronarico, chirurgico a cielo aperto (toracotomia, minitoracotomia, sternotomia), con arteria autologa, arteria mammaria interna (arteria toracica interna)
35.72.10↔	Chiusura di difetto del setto ventricolare acquisito		
35.72.99↔	Riparazione di difetto del setto ventricolare, altro		
35.73↔	Altra e non specificata riparazione di difetto dei cuscinetti endocardiaci		
35.81↔	Correzione totale di tetralogia di Fallot		
35.82↔	Correzione totale di completa anomalia della connessione venosa polmonare		
35.83↔	Correzione totale del tronco arterioso		
35.84↔	Correzione totale di trasposizione di grandi vasi, NAC		
35.85↔	Intervento di Norwood stadio I		
35.91↔	Trasposizione interatriale del ritorno venoso		
35.92↔	Creazione di condotto fra ventricolo destro e arteria polmonare		
35.93↔	Creazione di condotto fra il ventricolo sinistro e l'aorta		
35.94↔	Creazione di condotto fra l'atrio e arteria polmonare		
35.95.00↔	Revisione di procedure correttive del cuore, NAS		

36.11.23↔	Bypass semplice (aorto)coronarico, chirurgico a cielo aperto (toracotomia, minitoracotomia, sternotomia), con arteria autologa, innesto libero di arteria mammaria interna (IMA) (arteria toracica interna)	36.12.32↔	Duplica bypass (aorto)coronarico, mini-invasivo, con arteria autologa, arteria mammaria interna (arteria toracica interna)
36.11.24↔	Bypass semplice (aorto)coronarico, chirurgico a cielo aperto (toracotomia, minitoracotomia, sternotomia), con arteria autologa, arteria addominale	36.12.33↔	Duplica bypass (aorto)coronarico, mini-invasivo, con arteria autologa, innesto libero di arteria mammaria interna (IMA) (arteria toracica interna)
36.11.25↔	Bypass semplice (aorto)coronarico, chirurgico a cielo aperto (toracotomia, minitoracotomia, sternotomia), con arteria autologa, altra arteria	36.12.34↔	Duplica bypass (aorto)coronarico, mini-invasivo, con arteria autologa, arteria addominale
36.11.26↔	Bypass semplice (aorto)coronarico, chirurgico a cielo aperto (toracotomia, minitoracotomia, sternotomia), con vena autologa, senza mesh esterno di supporto	36.12.35↔	Duplica bypass (aorto)coronarico, mini-invasivo, con arteria autologa, altra arteria
36.11.27↔	Bypass semplice (aorto)coronarico, chirurgico a cielo aperto (toracotomia, minitoracotomia, sternotomia), con vena autologa, con mesh esterno di supporto	36.12.36↔	Duplica bypass (aorto)coronarico, mini-invasivo, con vena autologa, senza mesh esterno di supporto
36.11.28↔	Bypass semplice (aorto)coronarico, chirurgico a cielo aperto (toracotomia, minitoracotomia, sternotomia), con xenotrapianto	36.12.37↔	Duplica bypass (aorto)coronarico, mini-invasivo, con vena autologa, con mesh esterno di supporto
36.11.2a↔	Bypass semplice (aorto)coronarico, chirurgico a cielo aperto (toracotomia, minitoracotomia, sternotomia), con protesi vascolare	36.12.38↔	Duplica bypass (aorto)coronarico, mini-invasivo, con xenotrapianto
36.11.31↔	Bypass semplice (aorto)coronarico, mini-invasivo, con arteria autologa, arteria radiale	36.12.3a↔	Duplica bypass (aorto)coronarico, mini-invasivo, con protesi vascolare
36.11.32↔	Bypass semplice (aorto)coronarico, mini-invasivo, con arteria autologa, arteria mammaria interna (arteria toracica interna)	36.12.99↔	Duplica bypass (aorto)coronarico, secondo la tecnica e il materiale, altro
36.11.33↔	Bypass semplice (aorto)coronarico, mini-invasivo, con arteria autologa, innesto libero di arteria mammaria interna (IMA) (arteria toracica interna)	36.13.00↔	Tripla bypass (aorto)coronarico, secondo la tecnica e il materiale, NAS
36.11.34↔	Bypass semplice (aorto)coronarico, mini-invasivo, con arteria autologa, arteria addominale	36.13.21↔	Tripla bypass (aorto)coronarico, chirurgico a cielo aperto (toracotomia, minitoracotomia, sternotomia), con arteria autologa, arteria radiale
36.11.35↔	Bypass semplice (aorto)coronarico, mini-invasivo, con arteria autologa, altra arteria	36.13.22↔	Tripla bypass (aorto)coronarico, chirurgico a cielo aperto (toracotomia, minitoracotomia, sternotomia), con arteria autologa, arteria mammaria interna (arteria toracica interna)
36.11.36↔	Bypass semplice (aorto)coronarico, mini-invasivo, con vena autologa, senza mesh esterno di supporto	36.13.23↔	Tripla bypass (aorto)coronarico, chirurgico a cielo aperto (toracotomia, minitoracotomia, sternotomia), con arteria autologa, innesto libero di arteria mammaria interna (IMA) (arteria toracica interna)
36.11.37↔	Bypass semplice (aorto)coronarico, mini-invasivo, con vena autologa, con mesh esterno di supporto	36.13.24↔	Tripla bypass (aorto)coronarico, chirurgico a cielo aperto (toracotomia, minitoracotomia, sternotomia), con arteria autologa, arteria addominale
36.11.38↔	Bypass semplice (aorto)coronarico, mini-invasivo, con xenotrapianto	36.13.25↔	Tripla bypass (aorto)coronarico, chirurgico a cielo aperto (toracotomia, minitoracotomia, sternotomia), con arteria autologa, altra arteria
36.11.3a↔	Bypass semplice (aorto)coronarico, mini-invasivo, con protesi vascolare	36.13.26↔	Tripla bypass (aorto)coronarico, chirurgico a cielo aperto (toracotomia, minitoracotomia, sternotomia), con vena autologa, senza mesh esterno di supporto
36.11.99↔	Bypass semplice (aorto)coronarico, secondo la tecnica e il materiale, altro	36.13.27↔	Tripla bypass (aorto)coronarico, chirurgico a cielo aperto (toracotomia, minitoracotomia, sternotomia), con vena autologa, con mesh esterno di supporto
36.12.00↔	Duplica bypass (aorto)coronarico, secondo la tecnica e il materiale, NAS	36.13.28↔	Tripla bypass (aorto)coronarico, chirurgico a cielo aperto (toracotomia, minitoracotomia, sternotomia), con xenotrapianto
36.12.21↔	Duplica bypass (aorto)coronarico, chirurgico a cielo aperto (toracotomia, minitoracotomia, sternotomia), con arteria autologa, arteria radiale	36.13.2a↔	Tripla bypass (aorto)coronarico, chirurgico a cielo aperto (toracotomia, minitoracotomia, sternotomia), con protesi vascolare
36.12.22↔	Duplica bypass (aorto)coronarico, chirurgico a cielo aperto (toracotomia, minitoracotomia, sternotomia), con arteria autologa, arteria mammaria interna (arteria toracica interna)	36.13.31↔	Tripla bypass (aorto)coronarico, mini-invasivo, con arteria autologa, arteria radiale
36.12.23↔	Duplica bypass (aorto)coronarico, chirurgico a cielo aperto (toracotomia, minitoracotomia, sternotomia), con arteria autologa, innesto libero di arteria mammaria interna (IMA) (arteria toracica interna)	36.13.32↔	Tripla bypass (aorto)coronarico, mini-invasivo, con arteria autologa, arteria mammaria interna (arteria toracica interna)
36.12.24↔	Duplica bypass (aorto)coronarico, chirurgico a cielo aperto (toracotomia, minitoracotomia, sternotomia), con arteria autologa, arteria addominale	36.13.33↔	Tripla bypass (aorto)coronarico, mini-invasivo, con arteria autologa, innesto libero di arteria mammaria interna (IMA) (arteria toracica interna)
36.12.25↔	Duplica bypass (aorto)coronarico, chirurgico a cielo aperto (toracotomia, minitoracotomia, sternotomia), con arteria autologa, altra arteria	36.13.34↔	Tripla bypass (aorto)coronarico, mini-invasivo, con arteria autologa, arteria addominale
36.12.26↔	Duplica bypass (aorto)coronarico, chirurgico a cielo aperto (toracotomia, minitoracotomia, sternotomia), con vena autologa, senza mesh esterno di supporto	36.13.35↔	Tripla bypass (aorto)coronarico, mini-invasivo, con arteria autologa, altra arteria
36.12.27↔	Duplica bypass (aorto)coronarico, chirurgico a cielo aperto (toracotomia, minitoracotomia, sternotomia), con vena autologa, con mesh esterno di supporto	36.13.36↔	Tripla bypass (aorto)coronarico, mini-invasivo, con vena autologa, senza mesh esterno di supporto
36.12.28↔	Duplica bypass (aorto)coronarico, chirurgico a cielo aperto (toracotomia, minitoracotomia, sternotomia), con xenotrapianto	36.13.37↔	Tripla bypass (aorto)coronarico, mini-invasivo, con vena autologa, con mesh esterno di supporto
36.12.2a↔	Duplica bypass (aorto)coronarico, chirurgico a cielo aperto (toracotomia, minitoracotomia, sternotomia), con protesi vascolare	36.13.38↔	Tripla bypass (aorto)coronarico, mini-invasivo, con xenotrapianto
36.12.31↔	Duplica bypass (aorto)coronarico, mini-invasivo, con arteria autologa, arteria radiale	36.13.3a↔	Tripla bypass (aorto)coronarico, mini-invasivo, con protesi vascolare
		36.13.99↔	Tripla bypass (aorto)coronarico, secondo la tecnica e il materiale, altro
		36.18.00↔	Quadrupla bypass (aorto)coronarico, secondo la tecnica e il materiale, NAS

36.18.11↔	Quadruplo bypass (aorto)coronarico, chirurgico a cielo aperto (toracotomia, minitoracotomia, sternotomia), con arteria autologa, arteria radiale	36.1a.18↔	Quintuplo bypass (aorto)coronarico, chirurgico a cielo aperto (toracotomia, minitoracotomia, sternotomia), con xenotrapianto
36.18.12↔	Quadruplo bypass (aorto)coronarico, chirurgico a cielo aperto (toracotomia, minitoracotomia, sternotomia), con arteria autologa, arteria mammaria interna (arteria toracica interna)	36.1a.1a↔	Quintuplo bypass (aorto)coronarico, chirurgico a cielo aperto (toracotomia, minitoracotomia, sternotomia), con protesi vascolare
36.18.13↔	Quadruplo bypass (aorto)coronarico, chirurgico a cielo aperto (toracotomia, minitoracotomia, sternotomia), con arteria autologa, innesto libero di arteria mammaria interna (IMA) (arteria toracica interna)	36.1a.21↔	Quintuplo bypass (aorto)coronarico, mini-invasivo, con arteria autologa, arteria radiale
36.18.14↔	Quadruplo bypass (aorto)coronarico, chirurgico a cielo aperto (toracotomia, minitoracotomia, sternotomia), con arteria autologa, arteria addominale	36.1a.22↔	Quintuplo bypass (aorto)coronarico, mini-invasivo, con arteria autologa, arteria mammaria interna (arteria toracica interna)
36.18.15↔	Quadruplo bypass (aorto)coronarico, chirurgico a cielo aperto (toracotomia, minitoracotomia, sternotomia), con arteria autologa, altra arteria	36.1a.23↔	Quintuplo bypass (aorto)coronarico, mini-invasivo, con arteria autologa, innesto libero di arteria mammaria interna (IMA) (arteria toracica interna)
36.18.16↔	Quadruplo bypass (aorto)coronarico, chirurgico a cielo aperto (toracotomia, minitoracotomia, sternotomia), con vena autologa, senza mesh esterno di supporto	36.1a.24↔	Quintuplo bypass (aorto)coronarico, mini-invasivo, con arteria autologa, arteria addominale
36.18.17↔	Quadruplo bypass (aorto)coronarico, chirurgico a cielo aperto (toracotomia, minitoracotomia, sternotomia), con vena autologa, con mesh esterno di supporto	36.1a.25↔	Quintuplo bypass (aorto)coronarico, mini-invasivo, con arteria autologa, altra arteria
36.18.18↔	Quadruplo bypass (aorto)coronarico, chirurgico a cielo aperto (toracotomia, minitoracotomia, sternotomia), con xenotrapianto	36.1a.26↔	Quintuplo bypass (aorto)coronarico, mini-invasivo, con vena autologa, senza mesh esterno di supporto
36.18.1a↔	Quadruplo bypass (aorto)coronarico, chirurgico a cielo aperto (toracotomia, minitoracotomia, sternotomia), con protesi vascolare	36.1a.27↔	Quintuplo bypass (aorto)coronarico, mini-invasivo, con vena autologa, con mesh esterno di supporto
36.18.21↔	Quadruplo bypass (aorto)coronarico, mini-invasivo, con arteria autologa, arteria radiale	36.1a.28↔	Quintuplo bypass (aorto)coronarico, mini-invasivo, con xenotrapianto
36.18.22↔	Quadruplo bypass (aorto)coronarico, mini-invasivo, con arteria autologa, arteria mammaria interna (arteria toracica interna)	36.1a.2a↔	Quintuplo bypass (aorto)coronarico, mini-invasivo, con protesi vascolare
36.18.23↔	Quadruplo bypass (aorto)coronarico, mini-invasivo, con arteria autologa, innesto libero di arteria mammaria interna (IMA) (arteria toracica interna)	36.1a.99↔	Quintuplo bypass (aorto)coronarico, altro
36.18.24↔	Quadruplo bypass (aorto)coronarico, mini-invasivo, con arteria autologa, arteria addominale	36.1b.00↔	Sestuplo e ulteriore bypass (aorto)coronarico, secondo la tecnica e il materiale, NAS
36.18.25↔	Quadruplo bypass (aorto)coronarico, mini-invasivo, con arteria autologa, altra arteria	36.1b.11↔	Sestuplo e ulteriore bypass (aorto)coronarico, chirurgico a cielo aperto (toracotomia, minitoracotomia, sternotomia), con arteria autologa, arteria radiale
36.18.26↔	Quadruplo bypass (aorto)coronarico, mini-invasivo, con vena autologa, senza mesh esterno di supporto	36.1b.12↔	Sestuplo e ulteriore bypass (aorto)coronarico, chirurgico a cielo aperto (toracotomia, minitoracotomia, sternotomia), con arteria autologa, arteria mammaria interna (arteria toracica interna)
36.18.27↔	Quadruplo bypass (aorto)coronarico, mini-invasivo, con vena autologa, con mesh esterno di supporto	36.1b.13↔	Sestuplo e ulteriore bypass (aorto)coronarico, chirurgico a cielo aperto (toracotomia, minitoracotomia, sternotomia), con arteria autologa, innesto libero di arteria mammaria interna (IMA) (arteria toracica interna)
36.18.28↔	Quadruplo bypass (aorto)coronarico, mini-invasivo, con xenotrapianto	36.1b.14↔	Sestuplo e ulteriore bypass (aorto)coronarico, chirurgico a cielo aperto (toracotomia, minitoracotomia, sternotomia), con arteria autologa, arteria addominale
36.18.2a↔	Quadruplo bypass (aorto)coronarico, mini-invasivo, con protesi vascolare	36.1b.15↔	Sestuplo e ulteriore bypass (aorto)coronarico, chirurgico a cielo aperto (toracotomia, minitoracotomia, sternotomia), con arteria autologa, altra arteria
36.18.99↔	Quadruplo bypass (aorto)coronarico, secondo la tecnica e il materiale, altro	36.1b.16↔	Sestuplo e ulteriore bypass (aorto)coronarico, chirurgico a cielo aperto (toracotomia, minitoracotomia, sternotomia), con vena autologa, senza mesh esterno di supporto
36.19↔	Altro bypass per rivascularizzazione cardiaca	36.1b.17↔	Sestuplo e ulteriore bypass (aorto)coronarico, chirurgico a cielo aperto (toracotomia, minitoracotomia, sternotomia), con vena autologa, con mesh esterno di supporto
36.1a.00↔	Quintuplo bypass (aorto)coronarico, secondo la tecnica e il materiale, NAS	36.1b.18↔	Sestuplo e ulteriore bypass (aorto)coronarico, chirurgico a cielo aperto (toracotomia, minitoracotomia, sternotomia), con xenotrapianto
36.1a.11↔	Quintuplo bypass (aorto)coronarico, chirurgico a cielo aperto (toracotomia, minitoracotomia, sternotomia), con arteria autologa, arteria radiale	36.1b.1a↔	Sestuplo e ulteriore bypass (aorto)coronarico, chirurgico a cielo aperto (toracotomia, minitoracotomia, sternotomia), con protesi vascolare
36.1a.12↔	Quintuplo bypass (aorto)coronarico, chirurgico a cielo aperto (toracotomia, minitoracotomia, sternotomia), con arteria autologa, arteria mammaria interna (arteria toracica interna)	36.1b.21↔	Sestuplo e ulteriore bypass (aorto)coronarico, mini-invasivo, con arteria autologa, arteria radiale
36.1a.13↔	Quintuplo bypass (aorto)coronarico, chirurgico a cielo aperto (toracotomia, minitoracotomia, sternotomia), con arteria autologa, innesto libero di arteria mammaria interna (IMA) (arteria toracica interna)	36.1b.22↔	Sestuplo e ulteriore bypass (aorto)coronarico, mini-invasivo, con arteria autologa, arteria mammaria interna (arteria toracica interna)
36.1a.14↔	Quintuplo bypass (aorto)coronarico, chirurgico a cielo aperto (toracotomia, minitoracotomia, sternotomia), con arteria autologa, arteria addominale	36.1b.23↔	Sestuplo e ulteriore bypass (aorto)coronarico, mini-invasivo, con arteria autologa, innesto libero di arteria mammaria interna (IMA) (arteria toracica interna)
36.1a.15↔	Quintuplo bypass (aorto)coronarico, chirurgico a cielo aperto (toracotomia, minitoracotomia, sternotomia), con arteria autologa, altra arteria	36.1b.24↔	Sestuplo e ulteriore bypass (aorto)coronarico, mini-invasivo, con arteria autologa, arteria addominale
36.1a.16↔	Quintuplo bypass (aorto)coronarico, chirurgico a cielo aperto (toracotomia, minitoracotomia, sternotomia), con vena autologa, senza mesh esterno di supporto	36.1b.25↔	Sestuplo e ulteriore bypass (aorto)coronarico, mini-invasivo, con arteria autologa, altra arteria
36.1a.17↔	Quintuplo bypass (aorto)coronarico, chirurgico a cielo aperto (toracotomia, minitoracotomia, sternotomia), con vena autologa, con mesh esterno di supporto	36.1b.26↔	Sestuplo e ulteriore bypass (aorto)coronarico, mini-invasivo, con vena autologa, senza mesh esterno di supporto
		36.1b.27↔	Sestuplo e ulteriore bypass (aorto)coronarico, mini-invasivo, con vena autologa, con mesh esterno di supporto
		36.1b.28↔	Sestuplo e ulteriore bypass (aorto)coronarico, mini-invasivo, con xenotrapianto

36.1b.2a↔	Sestuplo e ulteriore bypass (aorto)coronarico, mini-invasivo, con protesi vascolare	37.41↔	Inserzione di sistema protetico di assistenza cardiaca attorno al cuore
36.1b.99↔	Sestuplo e ulteriore bypass (aorto)coronarico, secondo la tecnica e il materiale, altro	37.49↔	Altra ricostruzione plastica del cuore e del pericardio
36.2↔	Rivascolarizzazione cardiaca mediante innesto arterioso	37.4x.00↔	Riparazione del cuore e del pericardio, NAS
36.31↔	Rivascolarizzazione transmiocardica a cuore aperto	37.4x.10↔	Sutura del pericardio (dopo lacerazione)
36.32↔	Altra rivascolarizzazione transmiocardica	37.4x.11↔	Riparazione del pericardio, altro
36.33↔	Rivascolarizzazione transmiocardica endoscopica	37.4x.20↔	Sutura del miocardio (dopo lacerazione)
36.34↔	Rivascolarizzazione transmiocardica percutanea	37.4x.21↔	Riparazione del miocardio, altro
36.39.00↔	Altra rivascolarizzazione cardiaca, NAS	37.4x.99↔	Riparazione del cuore e del pericardio, altro
36.39.10↔	Rivascolarizzazione cardiaca mediante patch coronarico	37.52↔	Impianto di sistema cardiaco integrale di sostituzione
36.39.11↔	Revisione di bypass coronarico	37.53↔	Sostituzione o riparazione dell'unità toracale del sistema di sostituzione cardiaca
36.39.12↔	Nuovo innesto di bypass coronarico	37.54↔	Sostituzione o riparazione di altre componenti impiantabili del sistema cardiaco integrale di rimpiazzo
36.39.13↔	Trasposizione di arterie coronarie	37.6a.11↔	Impianto di sistema di assistenza cardiocircolatoria, con pompa, senza funzione di scambio gassoso, extracorporeo, del ventricolo sinistro, chirurgico a cielo aperto per via toracica (toracotomia, minitoracotomia, sternotomia)
36.39.99↔	Altra rivascolarizzazione cardiaca, altro	37.6a.12↔	Impianto di sistema di assistenza cardiocircolatoria, con pompa, senza funzione di scambio gassoso, extracorporeo, del ventricolo destro, chirurgico a cielo aperto per via toracica (toracotomia, minitoracotomia, sternotomia)
36.91↔	Riparazione di aneurisma di un vaso coronarico	37.6a.21↔	Impianto di sistema di assistenza cardiocircolatoria, con pompa, senza funzione di scambio gassoso, extracorporeo, biventricolare, chirurgico a cielo aperto per via toracica (toracotomia, minitoracotomia, sternotomia)
36.99.00↔	Altri interventi sui vasi del cuore NAS	37.6a.31↔	Impianto di sistema di assistenza cardiocircolatoria, con pompa, senza funzione di scambio gassoso, intracorporeo, del ventricolo sinistro, chirurgico a cielo aperto per via toracica (toracotomia, minitoracotomia, sternotomia)
36.99.10↔	Trapianto intracoronarico di cellule staminali, NAS	37.6a.32↔	Impianto di sistema di assistenza cardiocircolatoria, con pompa, senza funzione di scambio gassoso, intracorporeo, del ventricolo destro, chirurgico a cielo aperto per via toracica (toracotomia, minitoracotomia, sternotomia)
36.99.11↔	Trapianto intracoronarico di cellule staminali senza arricchimento di frazioni di cellule staminali né moltiplicazione in coltura	37.6a.33↔	Impianto di sistema di assistenza cardiocircolatoria, con pompa, senza funzione di scambio gassoso, intracorporeo, biventricolare, chirurgico a cielo aperto per via toracica (toracotomia, minitoracotomia, sternotomia)
36.99.12↔	Trapianto intracoronarico di cellule staminali con arricchimento di frazioni di cellule staminali o moltiplicazione in coltura	37.6a.41↔	Impianto di sistema di assistenza cardiocircolatoria, con pompa, senza funzione di scambio gassoso, endovasale (intracardiaco incluso), del ventricolo sinistro, percutaneo
36.99.19↔	Trapianto intracoronarico di cellule staminali, altro	37.6a.42↔	Impianto di sistema di assistenza cardiocircolatoria, con pompa, senza funzione di scambio gassoso, endovasale (intracardiaco incluso), del ventricolo destro, percutaneo
36.99.20↔	Interventi per anomalie congenite dei vasi cardiaci	37.6a.51↔	Impianto di sistema di assistenza cardiocircolatoria e respiratoria, con pompa, con rimozione di CO <sub>2</sub> , extracorporeo, veno-venoso, percutaneo
36.99.30↔	Ricostruzione dell'ostio coronarico	37.6a.61↔	Impianto di sistema di assistenza cardiocircolatoria e respiratoria, con pompa, con ossigenatore (rimozione di CO <sub>2</sub> inclusa), extracorporeo, veno-venoso, chirurgico a cielo aperto per via extratoracica (es. denudamento di vaso)
36.99.40↔	Simpatectomia coronarica	37.6a.62↔	Impianto di sistema di assistenza cardiocircolatoria e respiratoria, con pompa, con ossigenatore (rimozione di CO <sub>2</sub> inclusa), extracorporeo, veno-venoso, percutaneo
36.99.99↔	Altri interventi sui vasi cardiaci, altro	37.6a.71↔	Impianto di sistema di assistenza cardiocircolatoria e respiratoria, con pompa, con ossigenatore (rimozione di CO <sub>2</sub> inclusa), extracorporeo, veno-arterioso o veno-venoarterioso, chirurgico a cielo aperto per via toracica (toracotomia, minitoracotomia, sternotomia)
37.10↔	Incisione cardiaca, NAS	37.6a.72↔	Impianto di sistema di assistenza cardiocircolatoria e respiratoria, con pompa, con ossigenatore (rimozione di CO <sub>2</sub> inclusa), extracorporeo, veno-arterioso o veno-venoarterioso, chirurgico a cielo aperto per via extratoracica (es. denudamento di vaso)
37.11.00↔	Cardiotomia, NAS	37.6a.73↔	Impianto di sistema di assistenza cardiocircolatoria e respiratoria, con pompa, con ossigenatore (rimozione di CO <sub>2</sub> inclusa), extracorporeo, veno-arterioso o veno-venoarterioso, percutaneo
37.11.10↔	Incisione epicardica, endocardica ed epimiocardica	37.6a.81↔	Impianto di contropulsatore aortico (IABP), chirurgico a cielo aperto
37.11.99↔	Cardiotomia, altro	37.6a.82↔	Impianto di contropulsatore aortico (IABP), percutaneo
37.12↔	Pericardiotomia		
37.24.00↔	Biopsia del pericardio, NAS		
37.24.20↔	Biopsia a cielo aperto del pericardio		
37.24.99↔	Biopsia del pericardio, altro		
37.25.00↔	Biopsia del cuore, NAS		
37.25.20↔	Biopsia transvasale di endocardio, miocardio e endomiocardio		
37.25.30↔	Biopsia del cuore, a cielo aperto		
37.25.99↔	Biopsia del cuore, altro		
37.31.00↔	Pericardiectomia, NAS		
37.31.10↔	Pericardiectomia, parziale		
37.31.20↔	Pericardiectomia, totale		
37.31.30↔	Adesiolisi del pericardio		
37.31.99↔	Pericardiectomia, altro		
37.32↔	Asportazione di aneurisma del cuore		
37.33.00↔	Asportazione o distruzione di altra lesione o tessuto del cuore, a cielo aperto, NAS		
37.33.10↔	Asportazione o distruzione del sistema di conduzione del cuore, a cielo aperto, NAS		
37.33.11↔	Asportazione o distruzione del sistema di conduzione del cuore, a cielo aperto, misure ablative per tachiaritmia		
37.33.19↔	Asportazione o distruzione del sistema di conduzione del cuore, a cielo aperto, altro		
37.33.20↔	Asportazione di altra lesione o tessuto del cuore, a cielo aperto		
37.33.30↔	Distruzione di altra lesione o tessuto del cuore, a cielo aperto		
37.33.99↔	Asportazione o distruzione di altra lesione o tessuto del cuore, a cielo aperto, altro		
37.34.10↔	Ablazione per tachiaritmia, NAS		
37.34.11↔	Ablazione convenzionale mediante radiofrequenza		
37.34.12↔	Crioablazione		
37.34.13↔	Ablazione mediante altre sorgenti di energia		
37.34.15↔	Crioablazione		
37.34.16↔	Ablazione a radiofrequenza multipolare con spostamento di fase		
37.34.19↔	Altra ablazione per tachiaritmia		
37.34.1a↔	Ablazione con l'aiuto di mapping tridimensionale senza misurazione della pressione d'appoggio		
37.34.1b↔	Ablazione con l'aiuto di mapping tridimensionale con misurazione della pressione d'appoggio		
37.35↔	Ventricolectomia parziale		

37.6b.11↔	Rimozione di sistema di assistenza cardiocircolatoria, con pompa, senza funzione di scambio gassoso, extracorporeo, del ventricolo sinistro, chirurgica a cielo aperto per via toracica (toracotomia, minitoracotomia, sternotomia)	37.6c.33↔	Revisione (senza sostituzione) di sistema di assistenza cardiocircolatoria, con pompa, senza funzione di scambio gassoso, intracorporeo, biventricolare, chirurgica a cielo aperto per via toracica (toracotomia, minitoracotomia, sternotomia)
37.6b.12↔	Rimozione di sistema di assistenza cardiocircolatoria, con pompa, senza funzione di scambio gassoso, extracorporeo, del ventricolo destro, chirurgica a cielo aperto per via toracica (toracotomia, minitoracotomia, sternotomia)	37.6c.61↔	Revisione (senza sostituzione) di sistema di assistenza cardiocircolatoria e respiratoria, con pompa, con ossigenatore (rimozione di CO2 inclusa), extracorporeo, veno-venoso, chirurgica a cielo aperto per via extratoracica (es. denudamento di vaso)
37.6b.21↔	Rimozione di sistema di assistenza cardiocircolatoria, con pompa, senza funzione di scambio gassoso, extracorporeo, biventricolare, chirurgica a cielo aperto per via toracica (toracotomia, minitoracotomia, sternotomia)	37.6c.71↔	Revisione (senza sostituzione) di sistema di assistenza cardiocircolatoria e respiratoria, con pompa, con ossigenatore (rimozione di CO2 inclusa), extracorporeo, veno-arterioso o veno-venoarterioso, chirurgica a cielo aperto per via toracica (toracotomia, minitoracotomia, sternotomia)
37.6b.31↔	Rimozione di sistema di assistenza cardiocircolatoria, con pompa, senza funzione di scambio gassoso, intracorporeo, del ventricolo sinistro, chirurgica a cielo aperto per via toracica (toracotomia, minitoracotomia, sternotomia)	37.6c.72↔	Revisione (senza sostituzione) di sistema di assistenza cardiocircolatoria e respiratoria, con pompa, con ossigenatore (rimozione di CO2 inclusa), extracorporeo, veno-arterioso o veno-venoarterioso, chirurgica a cielo aperto per via extratoracica (es. denudamento di vaso)
37.6b.32↔	Rimozione di sistema di assistenza cardiocircolatoria, con pompa, senza funzione di scambio gassoso, intracorporeo, del ventricolo destro, chirurgica a cielo aperto per via toracica (toracotomia, minitoracotomia, sternotomia)	37.6c.a1↔	Revisione (senza sostituzione) di sistema di assistenza cardiocircolatoria e respiratoria, senza pompa, con rimozione di CO2, extracorporeo, arterio-venoso, chirurgica a cielo aperto per via extratoracica (es. denudamento di vaso)
37.6b.33↔	Rimozione di sistema di assistenza cardiocircolatoria, con pompa, senza funzione di scambio gassoso, intracorporeo, biventricolare, chirurgica a cielo aperto per via toracica (toracotomia, minitoracotomia, sternotomia)	37.90.00↔	Inserzione di dispositivo nell'atrio sinistro, NAS
37.6b.41↔	Rimozione di sistema di assistenza cardiocircolatoria, con pompa, senza funzione di scambio gassoso, endovasale (intracardiaco incluso), del ventricolo sinistro, percutanea	37.90.10↔	Occlusione percutanea dell'orecchietta sinistra
37.6b.42↔	Rimozione di sistema di assistenza cardiocircolatoria, con pompa, senza funzione di scambio gassoso, endovasale (intracardiaco incluso), del ventricolo destro, percutanea	37.90.99↔	Inserzione di dispositivo nell'atrio sinistro, altro
37.6b.61↔	Rimozione di sistema di assistenza cardiocircolatoria e respiratoria, con pompa, con ossigenatore (rimozione di CO2 inclusa), extracorporeo, veno-venoso, chirurgica a cielo aperto per via extratoracica (es. denudamento di vaso)	37.91↔	Massaggio cardiaco a torace aperto
37.6b.71↔	Rimozione di sistema di assistenza cardiocircolatoria e respiratoria, con pompa, con ossigenatore (rimozione di CO2 inclusa), extracorporeo, veno-arterioso o veno-venoarterioso, chirurgica a cielo aperto per via toracica (toracotomia, minitoracotomia, sternotomia)	37.99.00↔	Altri interventi sul cuore e sul pericardio, NAS
37.6b.72↔	Rimozione di sistema di assistenza cardiocircolatoria e respiratoria, con pompa, con ossigenatore (rimozione di CO2 inclusa), extracorporeo, veno-arterioso o veno-venoarterioso, chirurgica a cielo aperto per via extratoracica (es. denudamento di vaso)	37.99.10↔	Trapianto intramiocardico di cellule staminali, NAS
37.6b.81↔	Rimozione di contropulsatore aortico (IABP), chirurgica a cielo aperto	37.99.11↔	Trapianto intramiocardico di cellule staminali senza arricchimento di frazioni di cellule staminali né moltiplicazione in coltura
37.6b.a1↔	Rimozione di sistema di assistenza cardiocircolatoria e respiratoria, senza pompa, con rimozione di CO2, extracorporeo, arterio-venoso, chirurgica a cielo aperto per via extratoracica (es. denudamento di vaso)	37.99.12↔	Trapianto intramiocardico di cellule staminali con arricchimento di frazioni di cellule staminali o moltiplicazione in coltura
37.6c.11↔	Revisione (senza sostituzione) di sistema di assistenza cardiocircolatoria, con pompa, senza funzione di scambio gassoso, extracorporeo, del ventricolo sinistro, chirurgica a cielo aperto per via toracica (toracotomia, minitoracotomia, sternotomia)	37.99.19↔	Trapianto intramiocardico di cellule staminali, altro
37.6c.12↔	Revisione (senza sostituzione) di sistema di assistenza cardiocircolatoria, con pompa, senza funzione di scambio gassoso, extracorporeo, del ventricolo destro, chirurgica a cielo aperto per via toracica (toracotomia, minitoracotomia, sternotomia)	37.99.20↔	Interventi per anomalie congenite del cuore, NAS
37.6c.21↔	Revisione (senza sostituzione) di sistema di assistenza cardiocircolatoria, con pompa, senza funzione di scambio gassoso, extracorporeo, biventricolare, chirurgica a cielo aperto per via toracica (toracotomia, minitoracotomia, sternotomia)	37.99.21↔	Correzione di ventricolo destro a doppia uscita, tipo Fallot
37.6c.31↔	Revisione (senza sostituzione) di sistema di assistenza cardiocircolatoria, con pompa, senza funzione di scambio gassoso, intracorporeo, del ventricolo sinistro, chirurgica a cielo aperto per via toracica (toracotomia, minitoracotomia, sternotomia)	37.99.22↔	Correzione di altro ventricolo destro a doppia uscita
37.6c.32↔	Revisione (senza sostituzione) di sistema di assistenza cardiocircolatoria, con pompa, senza funzione di scambio gassoso, intracorporeo, del ventricolo destro, chirurgica a cielo aperto per via toracica (toracotomia, minitoracotomia, sternotomia)	37.99.23↔	Intervento su cuore funzionalmente/morfologicamente monovernicolare
		37.99.24↔	Correzione di cuore triatriato
		37.99.25↔	Correzione di sindrome da atresia della valvola polmonare
		37.99.29↔	Interventi per anomalie congenite del cuore, altro
		37.99.30↔	Legatura di orecchietta cardiaca
		37.99.80↔	Reintervento su cuore e pericardio
		37.99.99↔	Altri interventi sul cuore e sul pericardio, altro
		37.9a.00↔	Impianto di un sistema di stimolazione miocardica, NAS
		37.9a.11↔	Impianto o sostituzione di sistema di modulazione della contrattilità cardiaca (CCM)
		37.9a.99↔	Impianto di un sistema di stimolazione miocardica, altro
		38.01↔	Incisione di vasi intracranici
		38.04.00↔	Incisione dell'aorta, NAS
		38.04.10↔	Incisione dell'aorta ascendente e dell'arco aortico
		38.04.20↔	Incisione dell'aorta discendente
		38.04.30↔	Incisione dell'aorta addominale
		38.04.99↔	Incisione dell'aorta, altro
		38.05.00↔	Incisione di altri vasi toracici, NAS
		38.05.10↔	Incisione di altre arterie toraciche
		38.05.20↔	Incisione di vene toraciche, NAS
		38.05.21↔	Incisione di vene toraciche profonde
		38.05.29↔	Incisione di vene toraciche, altro
		38.05.99↔	Incisione di altri vasi toracici, altro
		38.06.00↔	Incisione di arterie addominali, NAS
		38.06.10↔	Incisione di arterie viscerali, NAS
		38.06.11↔	Incisione del tronco celiaco
		38.06.12↔	Incisione dell'arteria gastrica
		38.06.13↔	Incisione dell'arteria epatica
		38.06.14↔	Incisione dell'arteria splenica
		38.06.15↔	Incisione dell'arteria renale
		38.06.16↔	Incisione dell'arteria mesenterica
		38.06.17↔	Incisione dell'arteria lombare
		38.06.18↔	Incisione dell'arteria iliaca

38.06.19↔	Incisione di arterie viscerali, altro	38.35.10↔	Resezione di arterie toraciche con anastomosi, NAS
38.06.99↔	Incisione di arterie addominali, altro	38.35.11↔	Resezione dell'arteria succlavia con anastomosi
38.07.00↔	Incisione di vene addominali, NAS	38.35.12↔	Resezione del tronco brachiocefalico con anastomosi
38.07.10↔	Incisione di vene addominali profonde, NAS	38.35.13↔	Resezione dell'arteria polmonare con anastomosi
38.07.11↔	Incisione della vena cava inferiore	38.35.19↔	Resezione di arterie toraciche con anastomosi, altro
38.07.12↔	Incisione della vena iliaca	38.35.20↔	Resezione di vene toraciche con anastomosi, NAS
38.07.19↔	Incisione di vene addominali profonde, altro	38.35.21↔	Resezione della vena polmonare con anastomosi
38.07.99↔	Incisione di vene addominali, altro	38.35.22↔	Resezione della vena succlavia con anastomosi
38.10↔	Endarteriectomia, sede non specificata	38.35.23↔	Resezione della vena cava superiore con anastomosi
38.11↔	Endarteriectomia dei vasi intracranici	38.35.28↔	Resezione di vene toraciche e altre vene profonde con anastomosi
38.12↔	Endarteriectomia di altri vasi del capo e del collo	38.35.29↔	Resezione di vene toraciche con anastomosi, altro
38.13↔	Endarteriectomia di vasi dell'arto superiore	38.35.99↔	Resezione di vasi toracici con anastomosi, altro
38.14.00↔	Endarteriectomia dell'aorta, NAS	38.36.00↔	Resezione di arterie addominali con anastomosi, NAS
38.14.10↔	Endarteriectomia dell'aorta ascendente e dell'arco aortico	38.36.10↔	Resezione di arterie viscerali con anastomosi, NAS
38.14.20↔	Endarteriectomia dell'aorta discendente	38.36.11↔	Resezione del tronco celiaco con anastomosi
38.14.30↔	Endarteriectomia dell'aorta addominale	38.36.12↔	Resezione dell'arteria gastrica con anastomosi
38.14.99↔	Endarteriectomia dell'aorta, altro	38.36.13↔	Resezione dell'arteria epatica con anastomosi
38.15.00↔	Endarteriectomia di altri vasi toracici, NAS	38.36.14↔	Resezione dell'arteria splenica con anastomosi
38.15.10↔	Endarteriectomia dell'arteria succlavia	38.36.15↔	Resezione dell'arteria renale con anastomosi
38.15.20↔	Endarteriectomia del tronco brachiocefalico	38.36.16↔	Resezione dell'arteria mesenterica
38.15.30↔	Endarteriectomia dell'arteria polmonare	38.36.17↔	Resezione dell'arteria iliaca con anastomosi
38.15.40↔	Endarteriectomia della vena polmonare	38.36.19↔	Resezione di arterie viscerali con anastomosi, altro
38.15.99↔	Endarteriectomia di altri vasi toracici, altro	38.36.99↔	Resezione di arterie addominali con anastomosi, altro
38.16.00↔	Endarteriectomia delle arterie addominali, NAS	38.37.00↔	Resezione di vene addominali con anastomosi, NAS
38.16.10↔	Endarteriectomia delle arterie viscerali, NAS	38.37.10↔	Resezione di vene addominali profonde con anastomosi, NAS
38.16.11↔	Endarteriectomia del tronco celiaco	38.37.11↔	Resezione della vena cava inferiore con anastomosi
38.16.12↔	Endarteriectomia dell'arteria gastrica	38.37.12↔	Resezione della vena iliaca con anastomosi
38.16.13↔	Endarteriectomia dell'arteria epatica	38.37.19↔	Resezione di vene addominali profonde con anastomosi, altro
38.16.14↔	Endarteriectomia dell'arteria splenica	38.37.99↔	Resezione di vene addominali con anastomosi, altro
38.16.15↔	Endarteriectomia dell'arteria renale	38.38.00↔	Resezione di arterie dell'arto inferiore con anastomosi, NAS
38.16.16↔	Endarteriectomia dell'arteria mesenterica	38.38.10↔	Resezione dell'arteria femorale (comune) (superficiale) con anastomosi
38.16.17↔	Endarteriectomia dell'arteria lombare	38.38.11↔	Resezione dell'arteria femorale profonda con anastomosi
38.16.18↔	Endarteriectomia dell'arteria iliaca	38.38.12↔	Resezione dell'arteria poplitea con anastomosi
38.16.19↔	Endarteriectomia delle arterie viscerali, altro	38.38.99↔	Resezione di arterie dell'arto inferiore con anastomosi, altro
38.16.99↔	Endarteriectomia delle arterie addominali, altro	38.41↔	Resezione di vasi intracranici con sostituzione
38.18.00↔	Endarteriectomia delle arterie dell'arto inferiore, NAS	38.42↔	Resezione di altri vasi del capo e collo con sostituzione
38.18.10↔	Endarteriectomia dell'arteria femorale (comune) (superficiale)	38.43.00↔	Resezione di vasi dell'arto superiore con sostituzione, NAS
38.18.11↔	Endarteriectomia dell'arteria femorale profonda	38.43.10↔	Resezione di arterie dell'arto superiore con sostituzione, NAS
38.18.12↔	Endarteriectomia dell'arteria poplitea	38.43.11↔	Resezione dell'arteria ascellare con sostituzione
38.18.99↔	Endarteriectomia delle arterie dell'arto inferiore, altro	38.43.20↔	Resezione di vene dell'arto superiore con sostituzione, NAS
38.21↔	Biopsia di vasi sanguigni	38.43.21↔	Resezione della vena ascellare con sostituzione
38.32.00↔	Resezione di altri vasi del capo e del collo con anastomosi, NAS	38.43.28↔	Resezione di altre vene profonde dell'arto superiore con sostituzione
38.32.10↔	Resezione di arterie extracraniche del capo e del collo con anastomosi	38.43.29↔	Resezione di vene dell'arto superiore con sostituzione, altro
38.32.20↔	Resezione di arterie extracraniche del capo e del collo con anastomosi, NAS	38.43.99↔	Resezione di vasi dell'arto superiore con sostituzione, altro
38.32.21↔	Resezione della vena giugulare con anastomosi	38.44.00↔	Resezione dell'aorta addominale con sostituzione, NAS
38.32.22↔	Resezione di vene extracraniche superficiali del capo e del collo con anastomosi	38.44.10↔	Resezione dell'aorta addominale con sostituzione, soprarenale
38.32.99↔	Resezione di altri vasi del capo e del collo con anastomosi, altro	38.44.11↔	Resezione dell'aorta addominale con sostituzione, infrarenale
38.33.00↔	Resezione di vasi dell'arto superiore, NAS	38.44.12↔	Resezione dell'aorta addominale con sostituzione, iuxtarenale
38.33.10↔	Resezione di arterie dell'arto superiore con anastomosi, NAS	38.44.99↔	Resezione dell'aorta addominale con sostituzione, altro
38.33.11↔	Resezione di arterie del braccio con anastomosi	38.45.00↔	Resezione di vasi toracici con sostituzione, NAS
38.33.12↔	Resezione dell'arteria ulnare con anastomosi	38.45.10↔	Resezione dell'aorta toracica con sostituzione, NAS
38.33.13↔	Resezione di altre arterie dell'avambraccio con anastomosi	38.45.11↔	Resezione dell'aorta ascendente o dell'arco aortico con sostituzione
38.33.14↔	Resezione di arterie della mano con anastomosi	38.45.12↔	Resezione dell'aorta toracica con sostituzione
38.33.20↔	Resezione di vene dell'arto superiore con anastomosi, NAS	38.45.13↔	Resezione dell'aorta toracoaddominale con sostituzione
38.33.21↔	Resezione della vena ascellare con anastomosi	38.45.14↔	Resezione dell'aorta toracica con sostituzione con protesi ibrida
38.33.22↔	Resezione di altre vene profonde dell'arto superiore con anastomosi	38.45.19↔	Resezione dell'aorta toracica con sostituzione, altro
38.33.23↔	Resezione di vene superficiali dell'arto superiore con anastomosi	38.45.20↔	Resezione di altre arterie toraciche con sostituzione, NAS
38.33.99↔	Resezione di vasi dell'arto superiore, altro	38.45.21↔	Resezione dell'arteria polmonare con sostituzione
38.34.00↔	Resezione dell'aorta con anastomosi, NAS	38.45.22↔	Resezione del tronco brachiocefalico con sostituzione
38.34.10↔	Resezione dell'aorta ascendente e dell'arco aortico con anastomosi	38.45.29↔	Resezione di altre arterie toraciche con sostituzione
38.34.20↔	Resezione dell'aorta discendente con anastomosi	38.45.30↔	Resezione di vene toraciche con sostituzione, NAS
38.34.30↔	Resezione dell'aorta addominale con anastomosi	38.45.31↔	Resezione della vena cava superiore con sostituzione
38.34.99↔	Resezione dell'aorta con anastomosi, altro	38.45.38↔	Resezione di altre vene toraciche profonde con sostituzione
38.35.00↔	Resezione di vasi toracici con anastomosi, NAS	38.45.39↔	Resezione di vene toraciche con sostituzione, altro
		38.45.99↔	Resezione di vasi toracici con sostituzione, altro
		38.46↔	Resezione di arterie addominali con sostituzione

38.47.00↔	Resezione di vene addominali con sostituzione, NAS	38.82.29↔	Altra occlusione chirurgica di vene extracraniche del capo e del collo, altro
38.47.10↔	Resezione di vene addominali profonde con sostituzione, NAS	38.82.99↔	Altra occlusione chirurgica di vasi del capo e del collo, NAS
38.47.11↔	Resezione della vena cava inferiore con sostituzione	38.83.00↔	Altra occlusione chirurgica di vasi dell'arto superiore, NAS
38.47.12↔	Resezione della vena iliaca con sostituzione	38.83.10↔	Altra occlusione chirurgica di arterie dell'arto superiore, NAS
38.47.19↔	Resezione di vene addominali profonde con sostituzione, altro	38.83.11↔	Altra occlusione chirurgica di arterie della mano
38.47.99↔	Resezione di vene addominali con sostituzione, altro	38.83.19↔	Altra occlusione chirurgica di altre arterie dell'arto superiore
38.48.00↔	Resezione di arterie dell'arto inferiore con sostituzione, NAS	38.83.20↔	Altra occlusione chirurgica di vene dell'arto superiore, NAS
38.48.10↔	Resezione dell'arteria femorale (comune) (superficiale) con sostituzione	38.83.21↔	Altra occlusione chirurgica di vene profonde dell'arto superiore, NAS
38.48.11↔	Resezione dell'arteria femorale profonda con sostituzione	38.83.29↔	Altra occlusione chirurgica di vene dell'arto superiore, altro
38.48.12↔	Resezione dell'arteria poplitea con sostituzione	38.83.99↔	Altra occlusione chirurgica di vasi dell'arto superiore, altro
38.48.13↔	Resezione di arterie della gamba con sostituzione	38.84.00↔	Altra occlusione chirurgica dell'aorta, NAS
38.48.99↔	Resezione di arterie dell'arto inferiore con sostituzione, altro	38.84.10↔	Altra occlusione chirurgica dell'aorta toracica
38.61↔	Altra asportazione di vasi intracranici	38.84.20↔	Altra occlusione chirurgica dell'aorta addominale
38.62↔	Altra asportazione di altri vasi del capo e del collo	38.84.99↔	Altra occlusione chirurgica dell'aorta, altro
38.63.00↔	Altra asportazione di vasi dell'arto superiore, NAS	38.85.00↔	Altra occlusione chirurgica di altri vasi toracici, NAS
38.63.10↔	Altra asportazione di arterie dell'arto superiore, NAS	38.85.10↔	Altra occlusione chirurgica di altre arterie toraciche, NAS
38.63.11↔	Altra asportazione di arterie della mano	38.85.11↔	Altra occlusione chirurgica dell'arteria succlavia
38.63.19↔	Altra asportazione di arterie dell'arto superiore, altro	38.85.12↔	Altra occlusione chirurgica dell'arteria polmonare
38.63.20↔	Altra asportazione di vene dell'arto superiore, NAS	38.85.13↔	Altra occlusione chirurgica del tronco brachiocefalico
38.63.21↔	Altra asportazione di vene profonde dell'arto superiore	38.85.19↔	Altra occlusione chirurgica di altre arterie toraciche, altro
38.63.29↔	Altra asportazione di vene dell'arto superiore, altro	38.85.20↔	Altra occlusione chirurgica di vene toraciche, NAS
38.63.99↔	Altra asportazione di vasi dell'arto superiore, altro	38.85.21↔	Altra occlusione chirurgica della vena cava superiore
38.64.00↔	Altra asportazione dell'aorta, NAS	38.85.22↔	Altra occlusione chirurgica della vena polmonare
38.64.10↔	Altra asportazione dell'aorta toracica	38.85.23↔	Altra occlusione chirurgica della vena succlavia
38.64.20↔	Altra asportazione dell'aorta addominale	38.85.28↔	Altra occlusione chirurgica di altre vene toraciche profonde, NAS
38.64.99↔	Altra asportazione dell'aorta, altro	38.85.29↔	Altra occlusione chirurgica di vene toraciche, altro
38.65.00↔	Altra asportazione di vasi toracici, NAS	38.85.99↔	Altra occlusione chirurgica di altri vasi toracici, altro
38.65.10↔	Altra asportazione di arterie toraciche	38.86.00↔	Altra occlusione chirurgica di arterie addominali, NAS
38.65.20↔	Altra asportazione di vene toraciche, NAS	38.86.10↔	Altra occlusione chirurgica di arterie viscerali, NAS
38.65.21↔	Altra asportazione della vena cava superiore	38.86.11↔	Altra occlusione chirurgica del tronco celiaco
38.65.22↔	Altra asportazione di altre vene toraciche profonde	38.86.12↔	Altra occlusione chirurgica dell'arteria gastrica
38.65.29↔	Altra asportazione di vene toraciche, altro	38.86.13↔	Altra occlusione chirurgica dell'arteria epatica
38.65.99↔	Altra asportazione di vasi toracici, altro	38.86.14↔	Altra occlusione chirurgica dell'arteria splenica
38.66.00↔	Altra asportazione di arterie addominali, NAS	38.86.15↔	Altra occlusione chirurgica dell'arteria renale
38.66.10↔	Altra asportazione di arterie viscerali, NAS	38.86.16↔	Altra occlusione chirurgica dell'arteria mesenterica
38.66.11↔	Altra asportazione del tronco celiaco	38.86.17↔	Altra occlusione chirurgica dell'arteria iliaca
38.66.12↔	Altra asportazione dell'arteria gastrica	38.86.19↔	Altra occlusione chirurgica di arterie viscerali, altro
38.66.13↔	Altra asportazione dell'arteria epatica	38.86.99↔	Altra occlusione chirurgica di arterie addominali, altro
38.66.14↔	Altra asportazione dell'arteria splenica	38.87.00↔	Altra occlusione chirurgica di vene addominali, NAS
38.66.15↔	Altra asportazione dell'arteria renale	38.87.10↔	Altra occlusione chirurgica di vene addominali profonde, NAS
38.66.16↔	Altra asportazione dell'arteria mesenterica	38.87.11↔	Altra occlusione chirurgica della vena cava inferiore
38.66.17↔	Altra asportazione dell'arteria lombare	38.87.12↔	Altra occlusione chirurgica della vena iliaca comune e iliaca interna
38.66.18↔	Altra asportazione dell'arteria iliaca	38.87.19↔	Altra occlusione chirurgica di vene addominali profonde, altro
38.66.19↔	Altra asportazione di arterie viscerali, altro	38.87.99↔	Altra occlusione chirurgica di vene addominali, altro
38.66.99↔	Altra asportazione di arterie addominali, altro	38.88↔	Altra occlusione chirurgica di arterie arto inferiore
38.67.00↔	Altra asportazione di vene addominali, NAS	39.0x.00↔	Shunt arterioso sistemico-polmonare, NAS
38.67.10↔	Altra asportazione di vene addominali profonde, NAS	39.0x.10↔	Anastomosi succlavia-polmonare (Blalock-Taussig)
38.67.11↔	Altra asportazione della vena cava inferiore	39.0x.11↔	Anastomosi aorta-polmonare destra (Waterston-Cooley)
38.67.12↔	Altra asportazione della vena iliaca	39.0x.12↔	Anastomosi aorta discendente-polmonare sinistra (Potts-Smith)
38.67.19↔	Altra asportazione di vene addominali profonde, altro	39.0x.13↔	Anastomosi polmonare sinistra-polmonare destra
38.67.99↔	Altra asportazione di vene addominali, altro	39.0x.20↔	Shunt protesico polmonare-aorta, centrale
38.68.00↔	Altra asportazione di arterie dell'arto inferiore, NAS	39.0x.21↔	Shunt protesico polmonare-aorta, periferico
38.68.10↔	Altra asportazione di arterie della coscia	39.0x.23↔	Banding dell'arteria polmonare
38.68.20↔	Altra asportazione di arterie della gamba e del piede	39.0x.24↔	Shunt arterioso sistemico-polmonare, intervento di Damus-Kay-Stansel
38.68.99↔	Altra asportazione di arterie dell'arto inferiore, altro	39.0x.99↔	Shunt arterioso sistemico-polmonare, altro
38.7x.10↔	Interruzione chirurgica della vena cava, NAS	39.10↔	Shunt venoso intraaddominale, NAS
38.7x.11↔	Inserzione di filtro antiemboli nella vena cava, chirurgica	39.11.00↔	Confezione e revisione di shunt portosistemico, TIPS, NAS
38.7x.12↔	Rimozione di filtro antiemboli nella vena cava, chirurgica	39.11.11↔	Confezione di shunt portosistemico, impiego di angioplastica percutanea (con palloncino)
38.7x.13↔	Legatura o plicatura della vena cava, chirurgica	39.11.12↔	Confezione di shunt portosistemico, trombolisi e trombectomia percutanea
38.7x.19↔	Interruzione chirurgica della vena cava, chirurgica, altro	39.11.13↔	Confezione di shunt portosistemico, impiego di stent
38.81↔	Altra occlusione chirurgica di vasi intracranici	39.11.21↔	Revisione di shunt portosistemico, occlusione percutanea
38.82.00↔	Altra occlusione chirurgica di vasi del capo e del collo, NAS	39.11.22↔	Revisione di shunt portosistemico, posa di stent
38.82.10↔	Altra occlusione chirurgica di arterie extracraniche del capo e del collo	39.11.23↔	Revisione di shunt portosistemico, impiego di trombolisi e trombectomia percutanea
38.82.20↔	Altra occlusione chirurgica di vene extracraniche del capo e del collo		
38.82.21↔	Altra occlusione chirurgica della vena giugulare		
38.82.22↔	Altra occlusione chirurgica di altre vene extracraniche profonde del capo e del collo		

39.11.24↔	Revisione di shunt portosistemico, riduzione percutanea di shunt portosistemico esistente	39.31.10↔	Sutura di arteria del capo e del collo, NAS
39.11.99↔	Confezione e revisione di shunt portosistemico, TIPS, altro	39.31.11↔	Sutura di arteria intracranica
39.19↔	Shunt venoso intraaddominale, altro	39.31.19↔	Sutura di arteria del capo e del collo, altro
39.21.00↔	Anastomosi vena cava-arteria polmonare, NAS	39.31.20↔	Sutura di arteria del braccio, NAS
39.21.10↔	Intervento di Glenn su cuore funzionalmente/morfologicamente monoventricolare	39.31.21↔	Sutura dell'arteria ascellare
39.21.99↔	Anastomosi vena cava-arteria polmonare, altro	39.31.22↔	Sutura dell'arteria brachiale
39.22.00↔	Bypass aorto-succlavio-carotideo, NAS	39.31.29↔	Sutura di arteria del braccio, altro
39.22.10↔	Bypass carotideo, NAS	39.31.30↔	Sutura di arteria dell'avambraccio
39.22.11↔	Bypass: carotide-carotide	39.31.40↔	Sutura di arteria della mano
39.22.12↔	Bypass: carotide-vertebrale	39.31.50↔	Sutura di arteria dell'arto inferiore
39.22.13↔	Bypass: carotide-succlavia	39.31.60↔	Sutura dell'aorta, NAS
39.22.14↔	Bypass: carotide-aorta	39.31.61↔	Sutura dell'aorta toracica
39.22.19↔	Bypass carotideo, altro	39.31.62↔	Sutura dell'aorta addominale
39.22.20↔	Bypass dell'arteria succlavia, NAS	39.31.69↔	Sutura dell'aorta, altro
39.22.21↔	Bypass: succlavia all'aorta	39.31.70↔	Sutura di altre arterie toraciche, NAS
39.22.29↔	Bypass dell'arteria succlavia, altro	39.31.71↔	Sutura dell'arteria polmonare
39.22.99↔	Bypass aorto-succlavio-carotideo, altro	39.31.72↔	Sutura del tronco brachiocefalico
39.23↔	Altro shunt o bypass vascolare intratoracico	39.31.73↔	Sutura dell'arteria succlavia
39.24↔	Bypass aorto-renale	39.31.79↔	Sutura di arterie toraciche, altro
39.25.00↔	Bypass aorto-iliaco-femorale, NAS	39.31.80↔	Sutura di arterie addominali, NAS
39.25.10↔	Bypass aorto-iliaco-femorale, aortico, NAS	39.31.81↔	Sutura del tronco celiaco
39.25.11↔	Bypass aorto-iliaco	39.31.82↔	Sutura dell'arteria gastrica
39.25.12↔	Bypass aorto-femorale	39.31.83↔	Sutura dell'arteria epatica
39.25.13↔	Bypass aorto-popliteo	39.31.84↔	Sutura dell'arteria splenica
39.25.14↔	Bypass aorto-crurale	39.31.85↔	Sutura dell'arteria renale
39.25.19↔	Bypass aorto-iliaco-femorale, aortico, altro	39.31.86↔	Sutura dell'arteria mesenterica
39.25.20↔	Bypass ilio-femorale, NAS	39.31.87↔	Sutura dell'arteria lombare
39.25.21↔	Bypass ilio-iliaco	39.31.88↔	Sutura dell'arteria iliaca
39.25.22↔	Bypass ilio-femorale	39.31.89↔	Sutura di arterie addominali, altro
39.25.23↔	Bypass ilio-popliteo	39.31.99↔	Sutura di arteria, altro
39.25.24↔	Bypass ilio-crurale	39.41↔	Controllo di emorragia a seguito di chirurgia vascolare
39.25.29↔	Bypass ilio-femorale, NAS	39.42↔	Revisione di shunt arteriovenoso per dialisi renale
39.25.30↔	Bypass otturatorio (extraanatomico)	39.50.00↔	Angioplastica o aterectomia di altro(i) vaso(i) non coronarico(i), NAS
39.25.99↔	Bypass aorto-iliaco-femorale, altro	39.50.10↔	Angioplastica o aterectomia di altro(i) vaso(i) non coronarico(i), con palloncino, NAS
39.26.00↔	Altri shunt o bypass vascolari intraaddominali, NAS	39.50.11↔	Angioplastica o aterectomia di altro(i) vaso(i) non coronarico(i), con palloncino semplice
39.26.10↔	Altri shunt o bypass vascolari intraaddominali, arterie viscerali	39.50.12↔	Angioplastica o aterectomia di altro(i) vaso(i) non coronarico(i), con palloncino cutting
39.26.11↔	Altri shunt o bypass vascolari intraaddominali, aorta	39.50.13↔	Angioplastica o aterectomia di altro(i) vaso(i) non coronarico(i), con palloncino per crioplastica
39.26.12↔	Altri shunt o bypass vascolari intraaddominali, arteria renale	39.50.14↔	Angioplastica o aterectomia di altro(i) vaso(i) non coronarico(i), con palloncino a rilascio di sostanza medicamentosa
39.26.19↔	Altri shunt o bypass vascolari intraaddominali, altre arterie viscerali	39.50.19↔	Angioplastica o aterectomia di altro(i) vaso(i) non coronarico(i), con altro palloncino
39.26.99↔	Altri shunt o bypass vascolari intraaddominali, altro	39.50.20↔	Angioplastica con lama o laser di altro(i) vaso(i) non coronarico (i)
39.27.00↔	Arteriovenostomia per dialisi renale, NAS	39.50.21↔	Angioplastica con trombectomia di altro(i) vaso(i) non coronarico (i)
39.27.10↔	Fistola arteriovenosa per emodialisi	39.50.99↔	Angioplastica o aterectomia di altro(i) vaso(i) non coronarico(i), altro
39.27.11↔	Fistola arteriovenosa di materiale allogenico o alloplastico per emodialisi	39.51.00↔	Clipping di aneurismi, NAS
39.27.99↔	Arteriovenostomia per dialisi renale, altro	39.51.11↔	Clipping di aneurismi intracranici
39.29.00↔	Altri shunt o bypass vascolari (periferici), NAS	39.51.99↔	Clipping di aneurismi, altro
39.29.10↔	Shunt o bypass vascolari di arterie dell'arto inferiore, NAS	39.52.00↔	Altra riparazione di aneurismi, NAS
39.29.11↔	Shunt o bypass vascolari femoro-femorale	39.52.10↔	Altra riparazione di aneurismi di vasi del capo e del collo, NAS
39.29.12↔	Shunt o bypass vascolari femoro-popliteo	39.52.11↔	Altra riparazione di aneurismi di vasi intracranici
39.29.13↔	Shunt o bypass vascolari femoro-crurale	39.52.19↔	Altra riparazione di aneurismi di vasi del capo e del collo, altro
39.29.14↔	Shunt o bypass vascolari femoro-pedidio	39.52.20↔	Altra riparazione di aneurismi dell'aorta, NAS
39.29.15↔	Shunt o bypass vascolari popliteo-crurale e popliteo-pedidio	39.52.21↔	Altra riparazione chirurgica a cielo aperto di aneurismi dell'aorta ascendente, dell'arco aortico e dell'aorta toracica
39.29.16↔	Shunt o bypass vascolari di arterie della gamba e del piede	39.52.22↔	Altra riparazione chirurgica a cielo aperto di aneurismi dell'aorta addominale
39.29.19↔	Shunt o bypass vascolari di arterie dell'arto inferiore, altro	39.52.29↔	Altra riparazione di aneurismi dell'aorta, altro
39.29.20↔	Shunt o bypass vascolari di arterie dell'arto superiore	39.52.99↔	Altra riparazione di aneurismi, altro
39.29.30↔	Altri shunt o bypass vascolari (periferici), extraanatomici, NAS	39.53↔	Riparazione di fistola arteriovenosa
39.29.31↔	Shunt o bypass vascolare succlavia-femorale	39.54.00↔	Intervento di dissezione dell'aorta (re-entry), NAS
39.29.32↔	Shunt o bypass vascolare axillo-femorale	39.54.10↔	Intervento di dissezione dell'aorta (re-entry), aorta toracica
39.29.33↔	Bypass crossover femoro-femorale	39.54.20↔	Intervento di dissezione dell'aorta (re-entry), aorta addominale
39.29.39↔	Altri shunt o bypass vascolari (periferici), extraanatomici, altro	39.54.99↔	Intervento di dissezione dell'aorta (re-entry), altro
39.29.40↔	Shunt o bypass vascolari di vene		
39.29.80↔	Shunt temporaneo intraoperatorio, NAS		
39.29.81↔	Shunt temporaneo intraoperatorio, arterio-arterioso		
39.29.82↔	Shunt temporaneo intraoperatorio, arterio-venoso		
39.29.89↔	Shunt temporaneo intraoperatorio, altro		
39.29.99↔	Altri shunt o bypass vascolari (periferici), altro		
39.31.00↔	Sutura di arteria, NAS		



39.55↔	Reimpianto di vaso renale aberrante	39.57.47↔	Riparazione dell'arteria mesenterica con patch sintetico
39.56.00↔	Riparazione di vaso sanguigno con patch tissutale, NAS	39.57.48↔	Riparazione dell'arteria iliaca con patch sintetico
39.56.10↔	Riparazione di vaso sanguigno del capo e del collo con patch tissutale, NAS	39.57.49↔	Riparazione di arterie addominali con patch sintetico, altro
39.56.11↔	Riparazione di vasi intracranici con patch tissutale	39.57.50↔	Riparazione di vene addominali con patch sintetico, NAS
39.56.12↔	Riparazione della vena giugulare con patch tissutale	39.57.51↔	Riparazione della vena cava inferiore con patch sintetico
39.56.19↔	Riparazione di vaso sanguigno del capo e del collo con patch tissutale, altro	39.57.52↔	Riparazione della vena iliaca con patch sintetico
39.56.20↔	Riparazione di vasi dell'arto superiore con patch tissutale, NAS	39.57.59↔	Riparazione di vene addominali con patch sintetico, altro
39.56.21↔	Riparazione di arterie dell'arto superiore con patch tissutale	39.57.60↔	Riparazione di vasi dell'arto inferiore con patch sintetico, NAS
39.56.22↔	Riparazione della vena succlavia, vena ascellare e vena brachiocefalica con patch tissutale	39.57.61↔	Riparazione di arterie dell'arto inferiore con patch sintetico
39.56.23↔	Riparazione di altre vene profonde dell'arto superiore con patch tissutale	39.57.62↔	Riparazione della vena femorale e vena poplitea con patch sintetico
39.56.29↔	Riparazione di vasi dell'arto superiore con patch tissutale, altro	39.57.63↔	Riparazione di altre vene profonde dell'arto inferiore con patch sintetico
39.56.30↔	Riparazione di vasi toracici con patch tissutale, NAS	39.57.64↔	Riparazione di vene superficiali della coscia con patch sintetico
39.56.31↔	Riparazione dell'aorta toracica con patch tissutale	39.57.69↔	Riparazione di vasi dell'arto inferiore con patch sintetico, altro
39.56.32↔	Riparazione della vena polmonare con patch tissutale	39.57.99↔	Riparazione di vaso sanguigno con patch sintetico, altro
39.56.33↔	Riparazione della vena cava superiore con patch tissutale	39.58↔	Riparazione di vaso sanguigno con patch di tipo non specificato
39.56.39↔	Riparazione di vasi toracici con patch tissutale, altro	39.59.00↔	Altra riparazione di vasi, NAS
39.56.40↔	Riparazione di arterie addominali con patch tissutale, NAS	39.59.10↔	Trasposizione di arterie, NAS
39.56.41↔	Riparazione dell'aorta addominale con patch tissutale	39.59.11↔	Trasposizione del tratto extracranico dell'arteria vertebrale
39.56.42↔	Riparazione del tronco celiaco con patch tissutale	39.59.12↔	Trasposizione di altre arterie extracraniche del capo e del collo
39.56.43↔	Riparazione dell'arteria gastrica con patch tissutale	39.59.13↔	Trasposizione di arterie dell'arto superiore
39.56.44↔	Riparazione dell'arteria epatica con patch tissutale	39.59.14↔	Trasposizione di arterie toraciche
39.56.45↔	Riparazione dell'arteria splenica con patch tissutale	39.59.15↔	Trasposizione dell'arteria gastrica, arteria epatica e arteria splenica
39.56.46↔	Riparazione dell'arteria renale con patch tissutale	39.59.16↔	Trasposizione dell'arteria renale
39.56.47↔	Riparazione dell'arteria mesenterica con patch tissutale	39.59.17↔	Trasposizione dell'arteria mesenterica
39.56.48↔	Riparazione dell'arteria iliaca con patch tissutale	39.59.18↔	Trasposizione di altre arterie viscerali
39.56.49↔	Riparazione di arterie addominali con patch tissutale, altro	39.59.19↔	Trasposizione dell'arteria iliaca
39.56.50↔	Riparazione di vene addominali con patch tissutale, NAS	39.59.20↔	Trasposizione di altre arterie addominali
39.56.51↔	Riparazione della vena cava inferiore con patch tissutale	39.59.21↔	Trasposizione di arterie dell'arto inferiore
39.56.52↔	Riparazione della vena iliaca con patch tissutale	39.59.29↔	Trasposizione di arterie, altro
39.56.59↔	Riparazione di vene addominali con patch tissutale, altro	39.59.30↔	Altra riparazione di vasi del capo e del collo, NAS
39.56.60↔	Riparazione di vasi dell'arto inferiore con patch tissutale, NAS	39.59.31↔	Altra riparazione di vasi intracranici
39.56.61↔	Riparazione di arterie dell'arto inferiore con patch tissutale	39.59.32↔	Altra riparazione del tratto extracranico dell'arteria vertebrale
39.56.62↔	Riparazione della vena femorale e vena poplitea con patch tissutale	39.59.33↔	Altra riparazione di arterie extracraniche del capo e del collo, altro
39.56.63↔	Riparazione di altre vene profonde dell'arto inferiore con patch tissutale	39.59.34↔	Altra riparazione della vena giugulare
39.56.64↔	Riparazione di vene superficiali della coscia con patch tissutale	39.59.39↔	Altra riparazione di vasi del capo e del collo, altro
39.56.69↔	Riparazione di vasi dell'arto inferiore con patch tissutale, altro	39.59.40↔	Altra riparazione di vasi dell'arto superiore, NAS
39.56.99↔	Riparazione di vaso sanguigno con patch tissutale, altro	39.59.41↔	Altra riparazione di arterie dell'arto superiore, NAS
39.57.00↔	Riparazione di vaso sanguigno con patch sintetico, NAS	39.59.42↔	Altra riparazione della vena succlavia, vena ascellare e vena brachiocefalica
39.57.10↔	Riparazione di vaso sanguigno del capo e del collo con patch sintetico, NAS	39.59.48↔	Altra riparazione di altre vene profonde dell'arto superiore
39.57.11↔	Riparazione di vasi intracranici con patch sintetico	39.59.49↔	Altra riparazione di vasi dell'arto superiore, altro
39.57.12↔	Riparazione di arterie extracraniche del capo e del collo con patch sintetico	39.59.50↔	Altra riparazione di vasi toracici, NAS
39.57.13↔	Riparazione della vena giugulare con patch sintetico	39.59.51↔	Altra riparazione dell'aorta toracica
39.57.19↔	Riparazione di vaso sanguigno del capo e del collo con patch sintetico, altro	39.59.52↔	Altra riparazione dell'arteria polmonare
39.57.20↔	Riparazione di vasi dell'arto superiore con patch sintetico, NAS	39.59.53↔	Altra riparazione di arterie toraciche, altro
39.57.21↔	Riparazione di arterie dell'arto superiore con patch sintetico	39.59.54↔	Altra riparazione della vena polmonare
39.57.22↔	Riparazione della vena succlavia, vena ascellare e vena brachiocefalica con patch sintetico	39.59.55↔	Altra riparazione della vena cava superiore
39.57.23↔	Riparazione di altre vene profonde dell'arto superiore con patch sintetico	39.59.59↔	Altra riparazione di vasi toracici, altro
39.57.29↔	Riparazione di vasi dell'arto superiore con patch sintetico, altro	39.59.60↔	Altra riparazione di arterie addominali, NAS
39.57.30↔	Riparazione di vaso toracico con patch sintetico, NAS	39.59.61↔	Altra riparazione dell'aorta addominale
39.57.31↔	Riparazione dell'aorta toracica con patch sintetico	39.59.62↔	Altra riparazione del tronco celiaco
39.57.32↔	Riparazione della vena polmonare con patch sintetico	39.59.63↔	Altra riparazione dell'arteria gastrica
39.57.33↔	Riparazione della vena cava superiore con patch sintetico	39.59.64↔	Altra riparazione dell'arteria epatica
39.57.39↔	Riparazione di vaso toracico con patch sintetico, altro	39.59.65↔	Altra riparazione dell'arteria splenica
39.57.40↔	Riparazione di arterie addominali con patch sintetico, NAS	39.59.66↔	Altra riparazione dell'arteria renale
39.57.41↔	Riparazione dell'aorta addominale con patch sintetico	39.59.67↔	Altra riparazione dell'arteria mesenterica
39.57.42↔	Riparazione del tronco celiaco con patch sintetico	39.59.68↔	Altra riparazione dell'arteria iliaca
39.57.43↔	Riparazione dell'arteria gastrica con patch sintetico	39.59.69↔	Altra riparazione di arterie addominali, altro
39.57.44↔	Riparazione dell'arteria epatica con patch sintetico	39.59.70↔	Altra riparazione di vene addominali, NAS
39.57.45↔	Riparazione dell'arteria splenica con patch sintetico	39.59.71↔	Altra riparazione della vena cava inferiore
39.57.46↔	Riparazione dell'arteria renale con patch sintetico	39.59.72↔	Altra riparazione della vena iliaca
		39.59.79↔	Altra riparazione di vene addominali, altro
		39.59.80↔	Altra riparazione di vasi dell'arto inferiore, NAS
		39.59.81↔	Altra riparazione di arterie dell'arto inferiore
		39.59.82↔	Altra riparazione della vena femorale
		39.59.83↔	Altra riparazione della vena poplitea

39.59.88↔	Altra riparazione di altre vene profonde dell'arto inferiore	39.75.11↔	Intervento vascolare percutaneo transluminale, altri vasi, trombectomia rotazionale
39.59.89↔	Altra riparazione di vasi dell'arto inferiore, altro	39.75.12↔	Intervento vascolare percutaneo transluminale, altri vasi, angioplastica con laser
39.59.90↔	Altra riparazione di vasi, valvuloplastica venosa	39.75.13↔	Intervento vascolare percutaneo transluminale, altri vasi, sistema antiemboli (vasi periferici o viscerali)
39.59.99↔	Altra riparazione di vasi, altro	39.75.14↔	Intervento vascolare percutaneo transluminale, altri vasi, aterectomia
39.71.00↔	Impianto endovascolare di protesi nell'aorta addominale, NAS	39.75.15↔	Intervento vascolare percutaneo transluminale, altri vasi, trombolisi selettiva
39.71.10↔	Impianto endovascolare di protesi nell'aorta addominale, aorto-iliaca, senza fenestrazione o diramazione	39.75.16↔	Intervento vascolare percutaneo transluminale, altri vasi, trombolisi selettiva, assistita ecograficamente
39.71.11↔	Impianto endovascolare di protesi nell'aorta addominale, aorto-iliaca, con fenestrazione o diramazione	39.76.00↔	Intervento endovascolare percutaneo transluminale su vaso(i) (extracranico(i)) precerebrale(i), NAS
39.71.12↔	Impianto endovascolare di protesi nell'aorta addominale, protesi della biforcazione, aorto-bi-iliaca, senza fenestrazione o diramazione	39.76.10↔	Angioplastica percutanea di vaso(i) (extracranico(i)) precerebrale(i) con palloncino
39.71.13↔	Impianto endovascolare di protesi nell'aorta addominale, protesi della biforcazione, aorto-bi-iliaca, con fenestrazione o diramazione	39.76.20↔	Angioplastica percutanea di vaso(i) (extracranico(i)) precerebrale(i) con lama
39.71.14↔	Impianto endovascolare di lembi nell'aorta addominale, protesi tubolare, aortica, senza fenestrazione o diramazione	39.76.30↔	Angioplastica percutanea di vaso(i) (extracranico(i)) precerebrale(i) con laser
39.71.15↔	Impianto endovascolare di lembi nell'aorta addominale, protesi tubolare, aortica, con fenestrazione o diramazione	39.76.40↔	Aterectomia percutanea di vaso(i) (extracranico(i)) precerebrale(i)
39.71.99↔	Impianto endovascolare di protesi nell'aorta addominale, altro	39.76.50↔	Trombolisi selettiva percutanea di vaso(i) extracranico(i) della testa e del collo
39.72.00↔	Riparazione o occlusione endovascolare dei vasi della testa e del collo, NAS	39.76.60↔	Trombectomia percutanea di vaso(i) (extracranico(i)) precerebrale(i), NAS
39.72.10↔	Embolizzazione selettiva di vasi intracranici, NAS	39.76.61↔	Trombectomia percutanea rotazionale di vaso(i) (extracranico(i)) precerebrale(i)
39.72.11↔	Embolizzazione selettiva di vasi intracranici con particelle o spirali metalliche	39.76.62↔	Trombectomia percutanea di vaso(i) extracranico(i) con stent
39.72.12↔	Embolizzazione selettiva di vasi intracranici con liquidi embolizzanti, palloncini o ombrellini	39.76.69↔	Trombectomia percutanea di vaso(i) (extracranico(i)) precerebrale(i), altro
39.72.13↔	Embolizzazione selettiva di vasi intracranici mediante stent(s) come deviatori di flusso	39.76.70↔	Rimozione percutanea di corpo estraneo endovascolare da vaso(i) extracranico(i) della testa e del collo
39.72.14↔	Embolizzazione selettiva di vasi intracranici con sostanza adesiva	39.76.99↔	Intervento endovascolare percutaneo transluminale su vaso(i) (extracranico(i)) precerebrale(i), altro
39.72.19↔	Embolizzazione selettiva di vasi intracranici, altro	39.77.00↔	Intervento percutaneo transluminale ed endovascolare su vaso(i) intracranico(i), NAS
39.72.20↔	Embolizzazione selettiva di vasi extracranici del capo e del collo, NAS	39.77.10↔	Angioplastica percutanea di vaso(i) intracranico(i) con palloncino
39.72.21↔	Embolizzazione selettiva di vasi extracranici del capo e del collo con particelle o spirali metalliche	39.77.20↔	Angioplastica percutanea di vaso(i) intracranico(i) con lama
39.72.22↔	Embolizzazione selettiva di vasi extracranici del capo e del collo con liquidi embolizzanti, palloncini o ombrellini	39.77.30↔	Angioplastica percutanea di vaso(i) intracranico(i) con laser
39.72.24↔	Embolizzazione selettiva di vasi extracranici della testa e del collo con sostanza adesiva	39.77.40↔	Aterectomia percutanea di vaso(i) intracranico(i)
39.72.29↔	Embolizzazione selettiva di vasi extracranici del capo e del collo, altro	39.77.50↔	Trombolisi percutanea selettiva di vaso(i) intracranico(i)
39.72.30↔	Embolizzazione percutanea-transluminale di malformazioni vascolari mediante microcatetere, NAS	39.77.60↔	Trombectomia percutanea di vaso(i) intracranico(i), NAS
39.72.31↔	Embolizzazione percutanea-transluminale di malformazioni vascolari mediante microcatetere, impiego di un microcatetere	39.77.61↔	Trombectomia percutanea rotazionale di vaso(i) intracranico(i)
39.72.32↔	Embolizzazione percutanea-transluminale di malformazioni vascolari mediante microcateteri, impiego di due microcateteri	39.77.62↔	Trombectomia percutanea di vaso(i) intracranico(i) con stent
39.72.33↔	Embolizzazione percutanea-transluminale di malformazioni vascolari mediante microcateteri, impiego di tre microcateteri	39.77.69↔	Trombectomia percutanea di vaso(i) intracranico(i), altro
39.72.34↔	Embolizzazione percutanea-transluminale di malformazioni vascolari mediante microcateteri, impiego di quattro microcateteri	39.77.70↔	Rimozione percutanea di corpo estraneo endovascolare da vaso(i) intracranico(i)
39.72.35↔	Embolizzazione percutanea-transluminale di malformazioni vascolari mediante microcateteri, impiego di cinque microcateteri	39.77.99↔	Intervento endovascolare percutaneo transluminale su vaso(i) intracranico(i), altro
39.72.39↔	Embolizzazione percutanea-transluminale di malformazioni vascolari mediante microcateteri, impiego di più microcateteri	39.79.11↔	Impianto endovascolare di protesi in vasi viscerali
39.72.99↔	Riparazione o occlusione endovascolare dei vasi della testa e del collo, altro	39.79.12↔	Impianto endovascolare di protesi in vasi pelvici
39.73.00↔	Impianto endovascolare di protesi nell'aorta toracica, NAS	39.79.13↔	Impianto endovascolare di protesi in vasi addominali
39.73.10↔	Impianto endovascolare di protesi nell'aorta toracica, senza fenestrazione o diramazione	39.79.19↔	Impianto endovascolare di protesi in altri vasi, altro
39.73.11↔	Impianto endovascolare di protesi nell'aorta toracica, con fenestrazione o diramazione	39.79.20↔	Embolizzazione o occlusione mediante spirali di altri vasi, NAS
39.73.20↔	Impianto endovascolare di protesi nell'aorta toracoaddominale, NAS	39.79.21↔	Embolizzazione o occlusione mediante spirali dell'arto superiore
39.73.99↔	Impianto endovascolare di protesi nell'aorta toracica, altro	39.79.22↔	Embolizzazione o occlusione mediante spirali dell'aorta
39.75.01↔	Intervento vascolare percutaneo transluminale, rimozione di corpo estraneo con catetere di recupero, a cestello, ecc.	39.79.23↔	Embolizzazione o occlusione mediante spirali del dotto arterioso pervio
39.75.10↔	Intervento vascolare percutaneo transluminale, altri vasi, sistema di cateteri per ricanalizzazione su occlusione totale	39.79.24↔	Embolizzazione o occlusione mediante spirali di vasi toracici
		39.79.25↔	Embolizzazione o occlusione mediante spirali di vasi viscerali
		39.79.26↔	Embolizzazione o occlusione mediante spirali di vasi addominali
		39.79.27↔	Embolizzazione o occlusione mediante spirali dell'arto inferiore
		39.79.28↔	Embolizzazione o occlusione mediante spirali di vasi spinali
		39.79.29↔	Embolizzazione o occlusione mediante spirali di altri vasi, altro
		39.79.30↔	Embolizzazione selettiva con liquidi embolizzanti di altri vasi, NAS
		39.79.31↔	Embolizzazione selettiva con liquidi embolizzanti di vasi dell'arto superiore
		39.79.32↔	Embolizzazione selettiva con liquidi embolizzanti dell'aorta
		39.79.33↔	Embolizzazione selettiva con liquidi embolizzanti del dotto arterioso pervio

39.79.34↔	Embolizzazione selettiva con liquidi embolizzanti di vasi toracici	39.79.87↔	Occlusione mediante cateterismo con radiofrequenza di vasi addominali
39.79.35↔	Embolizzazione selettiva con liquidi embolizzanti di vasi viscerali	39.79.89↔	Occlusione mediante cateterismo con radiofrequenza di altri vasi, altro
39.79.36↔	Embolizzazione selettiva con liquidi embolizzanti di vasi addominali	39.8x.00↔	Interventi sul globo carotideo, sul seno carotideo e su altri glomi vascolari, NAS
39.79.37↔	Embolizzazione selettiva con liquidi embolizzanti di vasi dell'arto inferiore	39.8x.10↔	Esplorazione del globo carotideo e di altri glomi vascolari
39.79.38↔	Embolizzazione selettiva con liquidi embolizzanti di vasi spinali	39.8x.11↔	Asportazione del globo carotideo e di altri glomi vascolari
39.79.39↔	Embolizzazione selettiva con liquidi embolizzanti di altri vasi, altro	39.8x.20↔	Impianto o sostituzione di generatore di impulsi per l'attivazione del baroriflesso
39.79.40↔	Embolizzazione selettiva con palloncini staccabili di altri vasi, NAS	39.8x.21↔	Revisione (senza sostituzione) di generatore di impulsi per l'attivazione del baroriflesso
39.79.41↔	Embolizzazione selettiva con palloncini staccabili di vasi dell'arto superiore	39.8x.22↔	Rimozione di generatore di impulsi per l'attivazione del baroriflesso
39.79.42↔	Embolizzazione selettiva con palloncini staccabili dell'aorta	39.8x.30↔	Impianto o sostituzione di elettrodo(i) per l'attivazione del baroriflesso
39.79.43↔	Embolizzazione selettiva con palloncini staccabili del dotto arterioso pervio	39.8x.31↔	Revisione (senza sostituzione) di elettrodo(i) per l'attivazione del baroriflesso
39.79.44↔	Embolizzazione selettiva con palloncini staccabili di vasi toracici	39.8x.32↔	Rimozione di elettrodo(i) per l'attivazione del baroriflesso
39.79.45↔	Embolizzazione selettiva con palloncini staccabili di vasi viscerali	39.8x.99↔	Interventi sul globo carotideo, sul seno carotideo e su altri glomi vascolari, altro
39.79.46↔	Embolizzazione selettiva con palloncini staccabili di vasi addominali	39.90.00↔	Inserzione di stent(s) di vasi periferici senza liberazione di sostanza medicamentosa, NAS
39.79.47↔	Embolizzazione selettiva con palloncini staccabili di vasi spinali	39.90.10↔	Inserzione di stent(s) vascolari in vasi non cardiaci, bare stents
39.79.48↔	Embolizzazione selettiva con palloncini staccabili di vasi dell'arto inferiore	39.90.11↔	Inserzione di stent(s) vascolari in vasi non cardiaci, stents bioassorbibili
39.79.49↔	Embolizzazione selettiva con palloncini staccabili di altri vasi, altro	39.90.12↔	Inserzione di stent(s) vascolari in vasi non cardiaci, stents di grande diametro NAS
39.79.50↔	Embolizzazione selettiva con filtri di altri vasi, NAS	39.90.13↔	Inserzione di stent(s) vascolari in vasi non cardiaci, stents di grande diametro non ricoperti
39.79.51↔	Embolizzazione selettiva con filtri di vasi dell'arto superiore	39.90.14↔	Inserzione di stent(s) vascolari in vasi non cardiaci, stents di grande diametro ricoperti
39.79.52↔	Embolizzazione selettiva con filtri dell'aorta	39.90.15↔	Inserzione di stent(s) vascolari in vasi non cardiaci, stents ricoperti (stentgraft) in vasi non aneurismatici
39.79.53↔	Embolizzazione selettiva con filtri del dotto arterioso pervio	39.90.16↔	Inserzione di stent(s) vascolari in vasi non cardiaci, stent ricoperti (stentgraft) con superficie bioattiva
39.79.54↔	Embolizzazione selettiva con filtri di vasi toracici	39.90.17↔	Inserzione di stent(s) di vasi periferici, stent multistrato
39.79.55↔	Embolizzazione selettiva con filtri di vasi viscerali	39.90.19↔	Inserzione di stent(s) vascolari in vasi non cardiaci, altri stents
39.79.56↔	Embolizzazione selettiva con filtri di vasi addominali	39.90.30↔	Inserzione di stent(s) extralunghi (> 10 cm) in vasi non cardiaci, NAS
39.79.57↔	Embolizzazione selettiva con filtri di vasi dell'arto inferiore	39.90.31↔	Inserzione di bare stent(s) extralunghi (> 10 cm) in vasi non cardiaci
39.79.58↔	Embolizzazione selettiva con filtri di vasi spinali	39.90.32↔	Inserzione di stent(s) ricoperti extralunghi (> 10 cm) in vasi non cardiaci
39.79.59↔	Embolizzazione selettiva con filtri di altri vasi, altro	39.90.39↔	Inserzione di stent(s) extralunghi (> 10 cm) in vasi non cardiaci, altro
39.79.60↔	Embolizzazione selettiva con particelle di altri vasi, NAS	39.90.99↔	Inserzione di stent(s) di vasi periferici senza liberazione di sostanza medicamentosa, altro
39.79.61↔	Embolizzazione selettiva con particelle di vasi dell'arto superiore	39.99.00↔	Altri interventi sui vasi, NAS
39.79.62↔	Embolizzazione selettiva con particelle dell'aorta	39.99.10↔	Aortopessia
39.79.63↔	Embolizzazione selettiva con particelle del dotto arterioso pervio	39.99.20↔	Interventi per anomalie vascolari congenite, NAS
39.79.64↔	Embolizzazione selettiva con particelle di vasi toracici	39.99.21↔	Interventi per anomalie congenite dell'istmo aortico (stenosi) o per arco aortico interrotto
39.79.65↔	Embolizzazione selettiva con particelle di vasi viscerali	39.99.22↔	Interventi per anomalie congenite dell'arteria o vena polmonare o per arteria lusoria
39.79.66↔	Embolizzazione selettiva con particelle di vasi addominali	39.99.23↔	Interventi per anomalie congenite della vena cava
39.79.67↔	Embolizzazione selettiva con particelle di vasi dell'arto inferiore	39.99.24↔	Interventi per unifocalizzazione di vasi collaterali congeniti
39.79.68↔	Embolizzazione selettiva con particelle di vasi spinali	39.99.30↔	Intervento di occlusione mediante catetere del dotto arterioso di Botallo, NAS
39.79.69↔	Embolizzazione selettiva con particelle di altri vasi, altro	39.99.31↔	Intervento di occlusione mediante catetere del dotto arterioso di Botallo, con spirale (coil)
39.79.70↔	Occlusione mediante cateterismo con laser di arterie, altri vasi, NAS	39.99.32↔	Intervento di occlusione mediante catetere del dotto arterioso di Botallo, con Amplatzer duct occluder
39.79.71↔	Occlusione mediante cateterismo con laser, di arterie dell'arto superiore	39.99.38↔	Intervento di occlusione mediante catetere del dotto arterioso di Botallo, altro
39.79.72↔	Occlusione mediante cateterismo con laser, dell'aorta	39.99.39↔	Interventi per altre anomalie vascolari congenite
39.79.74↔	Occlusione mediante cateterismo con laser, di vasi toracici	39.99.99↔	Altri interventi sui vasi, altro
39.79.75↔	Occlusione mediante cateterismo con laser, di vasi dell'arto inferiore		
39.79.76↔	Occlusione mediante cateterismo con laser, di vasi viscerali		
39.79.77↔	Occlusione mediante cateterismo con laser, di vasi addominali		
39.79.79↔	Occlusione mediante cateterismo con laser di arterie, altri vasi, altro		
39.79.80↔	Occlusione mediante cateterismo con radiofrequenza di arterie, altri vasi, NAS		
39.79.81↔	Occlusione mediante cateterismo con radiofrequenza, di arterie dell'arto superiore		
39.79.82↔	Occlusione mediante cateterismo con radiofrequenza dell'aorta		
39.79.84↔	Occlusione mediante cateterismo con radiofrequenza di vasi toracici		
39.79.85↔	Occlusione mediante cateterismo con radiofrequenza di vasi dell'arto inferiore		
39.79.86↔	Occlusione mediante cateterismo con radiofrequenza di vasi viscerali		

**Procedura F01-5**

37.8e.12↔ Impianto di defibrillatore a camera doppia

**ADRG F02****Sostituzione del generatore di impulsi di defibrillatore automatico (AICD) con stimolazione bicamerale o tricamerale**

Procedura nella tabella F02-1

**DRG F02Z****Sostituzione del generatore di impulsi di defibrillatore automatico (AICD) con stimolazione bicamerale o tricamerale****Procedura F02-1**

37.8e.12↔ Impianto di defibrillatore a camera doppia

37.8e.21↔ Impianto di defibrillatore con risincronizzazione (CRT-D)

**ADRG F03****Intervento sulle valvole cardiache con macchina cuore-polmone**

Procedura nella tabella F03-2

**DRG F03A****Intervento sulle valvole cardiache con macchina cuore-polmone, con procedure complicanti**

Procedure complicanti

**DRG F03B****Intervento sulle valvole cardiache con macchina cuore-polmone, con intervento triplice o età < 1 anno o con ipotermia profonda**

Procedura nella almeno tre delle tabelle F03-3, F03-4, F03-5, F03-6, F03-7, F03-8, F03-9 o Età &lt; 1 anno o Procedura nella tabella F03-10

**DRG F03C****Intervento sulle valvole cardiache con macchina cuore-polmone, con intervento duplice o vizio cardiaco congenito, con reintervento o diagnostica invasiva o ablazione intraoperatoria**

(Procedura nella almeno due delle tabelle F03-3, F03-4, F03-5, F03-6, F03-7, F03-8, F03-9 o Diagnosi principale nella tabella F03-1 o Procedura nella tabella F03-11 o Procedura nella tabella F03-12 o Procedura nella tabella F03-13) e (Procedura nella almeno due delle tabelle F03-3, F03-4, F03-5, F03-6, F03-7, F03-8, F03-9 o Diagnosi principale nella tabella F03-1) e almeno una Procedura nella tabella F03-14

**DRG F03D****Intervento sulle valvole cardiache con macchina cuore-polmoni, con intervento duplice o vizio cardiaco congenito o reintervento o diagnostica invasiva o ablazione intraoperatoria o età < 16 anni**

Procedura nella almeno due delle tabelle F03-3, F03-4, F03-5, F03-6, F03-7, F03-8, F03-9 o Diagnosi principale nella tabella F03-1 o Procedura nella tabella F03-11 o Procedura nella tabella F03-12 o Procedura nella tabella F03-13 o Età &lt; 16 anni

**DRG F03E****Intervento sulle valvole cardiache con macchina cuore-polmoni, età > 15 anni****Diagnosi principale F03-1**

Q20.0	Tronco arterioso comune	Q21.2	Difetto del setto atrio-ventricolare [comunicazione atrio-ventricolare]
Q20.1	Ventricolo destro a doppia uscita	Q21.3	Tetralogia di Fallot
Q20.2	Ventricolo sinistro a doppia uscita	Q21.4	Difetto del setto aorto-polmonare [comunicazione aorto-polmonare]
Q20.3	Connessione discordante ventricolo-arteriosa	Q21.80	Pentalogia di Fallot
Q20.4	Cuore biatriale univentricolato	Q21.88	Altre malformazioni congenite dei setti cardiaci
Q20.5	Connessione atrio-ventricolare discordante	Q21.9	Malformazione congenita settale cardiaca non specificata
Q20.6	Isomerismo atriale	Q22.0	Atresia della valvola polmonare
Q20.8	Altre malformazioni congenite delle cavità e delle connessioni cardiache	Q22.1	Stenosi congenita della valvola polmonare
Q20.9	Malformazione congenita di cavità e connessioni cardiache non specificata	Q22.2	Insufficienza congenita della valvola polmonare
Q21.0	Difetto del setto interventricolare [comunicazione interventricolare]	Q22.3	Altre malformazioni congenite della valvola polmonare
Q21.1	Difetto del setto interatriale [comunicazione interatriale]	Q22.4	Stenosi tricuspide congenita
		Q22.5	Anomalia di Ebstein

Q22.6	Sindrome del cuore destro ipoplasico	Q25.7	Altre malformazioni congenite di arteria polmonare
Q22.8	Altre malformazioni congenite della valvola tricuspide	Q25.8	Altre malformazioni congenite delle grandi arterie
Q22.9	Malformazione congenita della valvola tricuspide non specificata	Q25.9	Malformazione congenita non specificata delle grandi arterie
Q23.0	Stenosi congenita della valvola aortica	Q26.0	Stenosi congenita della vena cava
Q23.1	Insufficienza congenita della valvola aortica	Q26.1	Persistenza della vena cava superiore sinistra
Q23.2	Stenosi mitralica congenita	Q26.2	Connessione totalmente anomala delle vene polmonari
Q23.3	Insufficienza mitralica congenita	Q26.3	Connessione parzialmente anomala delle vene polmonari
Q23.4	Sindrome del cuore sinistro ipoplasico	Q26.4	Connessione venosa polmonare anomala non specificata
Q23.8	Altre malformazioni congenite della valvola aortica e della valvola mitrale	Q26.5	Connessione anomala della vena porta
Q23.9	Malformazione congenita non specificata della valvola aortica e della valvola mitralica	Q26.6	Fistola (congenita) fra arteria epatica e vena porta
Q24.0	Destrocardia	Q26.8	Altre malformazioni congenite dei grossi vasi venosi
Q24.1	Levocardia	Q26.9	Malformazione congenita dei grossi vasi venosi non specificata
Q24.2	Cuore triatriale	Q27.0	Assenza congenita o ipoplasia dell'arteria ombelicale
Q24.3	Stenosi infundibolare della polmonare	Q27.1	Stenosi congenita di arteria renale
Q24.4	Stenosi subaortica congenita	Q27.2	Altre malformazioni congenite di arteria renale
Q24.5	Malformazione dei vasi coronarici	Q27.3	Malformazioni arteriovenose periferiche
Q24.6	Blocco cardiaco congenito	Q27.4	Flebectasia congenita
Q24.8	Altre malformazioni congenite specificate del cuore	Q27.8	Altre malformazioni congenite specificate del sistema vascolare periferico
Q24.9	Malformazione congenita del cuore non specificata	Q27.9	Malformazione congenita non specificata del sistema vascolare periferico
Q25.0	Dotto arterioso aperto	Q28.00	Altro aneurisma congenito
Q25.1	Coartazione dell'aorta	Q28.81	Altra fistola congenita dell'apparato circolatorio
Q25.2	Atresia dell'aorta	Q28.88	Altre malformazioni congenite specificate dell'apparato circolatorio
Q25.3	Stenosi dell'aorta	Q28.9	Malformazione congenita dell'apparato circolatorio non specificata
Q25.4	Altre malformazioni congenite dell'aorta		
Q25.5	Atresia di arteria polmonare		
Q25.6	Stenosi di arteria polmonare (congenita)		

## Procedura F03-2

35.10↔	Valvuloplastica a cuore aperto senza sostituzione, valvola non specificata	35.21.99↔	Sostituzione della valvola aortica con protesi, altro
35.11.00↔	Valvuloplastica a cuore aperto della valvola aortica senza sostituzione, NAS	35.22.00↔	Altra sostituzione della valvola aortica, NAS
35.11.10↔	Valvuloplastica a cuore aperto della valvola aortica	35.22.10↔	Impianto mini-invasivo di valvola aortica, NAS
35.11.11↔	Sostituzione della radice aortica con conservazione della valvola (intervento di Tirone David)	35.22.19↔	Impianto mini-invasivo di valvola aortica, altro
35.11.20↔	Ricostruzione a cuore aperto della valvola aortica, senza sostituzione, per anomalie valvolari congenite	35.22.20↔	Sostituzione della valvola aortica mediante autotrapianto [intervento di Ross]
35.11.99↔	Valvuloplastica a cuore aperto della valvola aortica senza sostituzione, altro	35.22.21↔	Sostituzione a cielo aperto di protesi valvolare aortica meccanica
35.12.00↔	Valvuloplastica a cuore aperto della valvola mitrale senza sostituzione, NAS	35.22.30↔	Impianto di protesi vascolare valvolata, valvola aortica meccanica
35.12.10↔	Valvulotomia a cuore aperto della valvola mitrale	35.22.99↔	Altra sostituzione della valvola aortica, altro
35.12.11↔	Ricostruzione a cuore aperto di cuspidi mitrale	35.23↔	Sostituzione della valvola mitrale con bioprotesi
35.12.20↔	Ricostruzione a cuore aperto della valvola mitrale, senza sostituzione, per anomalie valvolari congenite	35.24↔	Altra sostituzione di valvola mitrale con protesi
35.12.99↔	Valvuloplastica a cuore aperto della valvola mitrale senza sostituzione, altro	35.25.00↔	Sostituzione della valvola polmonare con protesi, NAS
35.13.00↔	Valvuloplastica a cuore aperto della valvola polmonare senza sostituzione, NAS	35.25.10↔	Sostituzione della valvola polmonare con protesi, bioprotesi
35.13.10↔	Valvulotomia a cuore aperto della valvola polmonare	35.25.20↔	Impianto di protesi vascolare valvolata, valvola polmonare biologica
35.13.20↔	Ricostruzione a cuore aperto della valvola polmonare, senza sostituzione, per anomalie valvolari congenite	35.25.99↔	Sostituzione della valvola polmonare con protesi, altro
35.13.99↔	Valvuloplastica a cuore aperto della valvola polmonare senza sostituzione, altro	35.26.00↔	Altra sostituzione della valvola polmonare, NAS
35.14.00↔	Valvuloplastica a cuore aperto della valvola tricuspide senza sostituzione, NAS	35.26.10↔	Impianto mini-invasivo di valvola polmonare, NAS
35.14.10↔	Valvulotomia a cuore aperto della valvola tricuspide	35.26.19↔	Impianto mini-invasivo di valvola polmonare, altro
35.14.11↔	Ricostruzione a cuore aperto di cuspidi della valvola tricuspide	35.26.20↔	Impianto di protesi vascolare valvolata, valvola polmonare meccanica
35.14.20↔	Ricostruzione a cuore aperto della valvola tricuspide, senza sostituzione, per anomalie valvolari congenite	35.26.99↔	Altra sostituzione della valvola polmonare, altro
35.14.99↔	Valvuloplastica a cuore aperto della valvola tricuspide senza sostituzione, altro	35.27↔	Sostituzione di valvola tricuspide con bioprotesi
35.20↔	Sostituzione di valvola cardiaca non specificata	35.28↔	Altra sostituzione di valvola tricuspide con protesi
35.21.00↔	Sostituzione della valvola aortica con protesi, NAS	35.33.00↔	Anuloplastica, NAS
35.21.10↔	Sostituzione della valvola aortica con protesi, bioprotesi	35.33.10↔	Anuloplastica della valvola mitrale, NAS
35.21.11↔	Sostituzione della valvola aortica con bioprotesi, protesi autoespandente, senza sutura, chirurgica a cielo aperto	35.33.11↔	Anuloplastica della valvola mitrale, a cielo aperto
35.21.20↔	Impianto di protesi vascolare valvolata, valvola aortica biologica	35.33.19↔	Anuloplastica della valvola mitrale, altro
		35.33.20↔	Anuloplastica della valvola polmonare, NAS
		35.33.21↔	Anuloplastica della valvola polmonare, a cielo aperto
		35.33.29↔	Anuloplastica della valvola polmonare, altro
		35.33.30↔	Anuloplastica della valvola tricuspide, NAS
		35.33.31↔	Anuloplastica della valvola tricuspide, a cielo aperto
		35.33.39↔	Anuloplastica della valvola tricuspide, altro
		35.33.40↔	Anuloplastica della valvola aortica, NAS
		35.33.41↔	Anuloplastica della valvola aortica, a cielo aperto
		35.33.49↔	Anuloplastica della valvola aortica, altro
		35.33.99↔	Anuloplastica, altro

35.34↔	Infundibulectomia	35.95.11↔	Rifissazione di protesi valvolare aortica
35.35.00↔	Interventi sulle trabecole carnose del cuore, NAS	35.95.12↔	Rifissazione di protesi valvolare mitralica
35.35.10↔	Resezione fibrosa o muscolare sottovalvolare aortica	35.95.13↔	Rifissazione di protesi valvolare polmonare
35.35.99↔	Interventi sulle trabecole carnose del cuore, altro	35.95.14↔	Rifissazione di protesi valvolare tricuspide
35.95.00↔	Revisione di procedure correttive del cuore, NAS	35.95.19↔	Rifissazione di protesi valvolare cardiaca, altro
35.95.10↔	Rifissazione di protesi valvolare cardiaca, NAS	35.95.99↔	Revisione di procedure correttive del cuore, altro

### Procedura F03-3

36.10↔	Bypass aortocoronarico per rivascolarizzazione cardiaca, NAS	36.12.24↔	Duplici bypass (aorto)coronarico, chirurgico a cielo aperto (toracotomia, minitoracotomia, sternotomia), con arteria autologa, arteria addominale
36.11.00↔	Bypass semplice (aorto)coronarico, secondo la tecnica e il materiale, NAS	36.12.25↔	Duplici bypass (aorto)coronarico, chirurgico a cielo aperto (toracotomia, minitoracotomia, sternotomia), con arteria autologa, altra arteria
36.11.21↔	Bypass semplice (aorto)coronarico, chirurgico a cielo aperto (toracotomia, minitoracotomia, sternotomia), con arteria autologa, arteria radiale	36.12.26↔	Duplici bypass (aorto)coronarico, chirurgico a cielo aperto (toracotomia, minitoracotomia, sternotomia), con vena autologa, senza mesh esterno di supporto
36.11.22↔	Bypass semplice (aorto)coronarico, chirurgico a cielo aperto (toracotomia, minitoracotomia, sternotomia), con arteria autologa, arteria mammaria interna (arteria toracica interna)	36.12.27↔	Duplici bypass (aorto)coronarico, chirurgico a cielo aperto (toracotomia, minitoracotomia, sternotomia), con vena autologa, con mesh esterno di supporto
36.11.23↔	Bypass semplice (aorto)coronarico, chirurgico a cielo aperto (toracotomia, minitoracotomia, sternotomia), con arteria autologa, innesto libero di arteria mammaria interna (IMA) (arteria toracica interna)	36.12.28↔	Duplici bypass (aorto)coronarico, chirurgico a cielo aperto (toracotomia, minitoracotomia, sternotomia), con xenotrapianto
36.11.24↔	Bypass semplice (aorto)coronarico, chirurgico a cielo aperto (toracotomia, minitoracotomia, sternotomia), con arteria autologa, arteria addominale	36.12.2a↔	Duplici bypass (aorto)coronarico, chirurgico a cielo aperto (toracotomia, minitoracotomia, sternotomia), con protesi vascolare
36.11.25↔	Bypass semplice (aorto)coronarico, chirurgico a cielo aperto (toracotomia, minitoracotomia, sternotomia), con arteria autologa, altra arteria	36.12.31↔	Duplici bypass (aorto)coronarico, mini-invasivo, con arteria autologa, arteria radiale
36.11.26↔	Bypass semplice (aorto)coronarico, chirurgico a cielo aperto (toracotomia, minitoracotomia, sternotomia), con vena autologa, senza mesh esterno di supporto	36.12.32↔	Duplici bypass (aorto)coronarico, mini-invasivo, con arteria autologa, arteria mammaria interna (arteria toracica interna)
36.11.27↔	Bypass semplice (aorto)coronarico, chirurgico a cielo aperto (toracotomia, minitoracotomia, sternotomia), con vena autologa, con mesh esterno di supporto	36.12.33↔	Duplici bypass (aorto)coronarico, mini-invasivo, con arteria autologa, innesto libero di arteria mammaria interna (IMA) (arteria toracica interna)
36.11.28↔	Bypass semplice (aorto)coronarico, chirurgico a cielo aperto (toracotomia, minitoracotomia, sternotomia), con xenotrapianto	36.12.34↔	Duplici bypass (aorto)coronarico, mini-invasivo, con arteria autologa, arteria addominale
36.11.2a↔	Bypass semplice (aorto)coronarico, chirurgico a cielo aperto (toracotomia, minitoracotomia, sternotomia), con protesi vascolare	36.12.35↔	Duplici bypass (aorto)coronarico, mini-invasivo, con arteria autologa, altra arteria
36.11.31↔	Bypass semplice (aorto)coronarico, mini-invasivo, con arteria autologa, arteria radiale	36.12.36↔	Duplici bypass (aorto)coronarico, mini-invasivo, con vena autologa, senza mesh esterno di supporto
36.11.32↔	Bypass semplice (aorto)coronarico, mini-invasivo, con arteria autologa, arteria mammaria interna (arteria toracica interna)	36.12.37↔	Duplici bypass (aorto)coronarico, mini-invasivo, con vena autologa, con mesh esterno di supporto
36.11.33↔	Bypass semplice (aorto)coronarico, mini-invasivo, con arteria autologa, innesto libero di arteria mammaria interna (IMA) (arteria toracica interna)	36.12.38↔	Duplici bypass (aorto)coronarico, mini-invasivo, con xenotrapianto
36.11.34↔	Bypass semplice (aorto)coronarico, mini-invasivo, con arteria autologa, arteria addominale	36.12.3a↔	Duplici bypass (aorto)coronarico, mini-invasivo, con protesi vascolare
36.11.35↔	Bypass semplice (aorto)coronarico, mini-invasivo, con arteria autologa, altra arteria	36.12.99↔	Duplici bypass (aorto)coronarico, secondo la tecnica e il materiale, altro
36.11.36↔	Bypass semplice (aorto)coronarico, mini-invasivo, con vena autologa, senza mesh esterno di supporto	36.13.00↔	Triplice bypass (aorto)coronarico, secondo la tecnica e il materiale, NAS
36.11.37↔	Bypass semplice (aorto)coronarico, mini-invasivo, con vena autologa, con mesh esterno di supporto	36.13.21↔	Triplice bypass (aorto)coronarico, chirurgico a cielo aperto (toracotomia, minitoracotomia, sternotomia), con arteria autologa, arteria radiale
36.11.38↔	Bypass semplice (aorto)coronarico, mini-invasivo, con xenotrapianto	36.13.22↔	Triplice bypass (aorto)coronarico, chirurgico a cielo aperto (toracotomia, minitoracotomia, sternotomia), con arteria autologa, arteria mammaria interna (arteria toracica interna)
36.11.3a↔	Bypass semplice (aorto)coronarico, mini-invasivo, con protesi vascolare	36.13.23↔	Triplice bypass (aorto)coronarico, chirurgico a cielo aperto (toracotomia, minitoracotomia, sternotomia), con arteria autologa, innesto libero di arteria mammaria interna (IMA) (arteria toracica interna)
36.11.99↔	Bypass semplice (aorto)coronarico, secondo la tecnica e il materiale, altro	36.13.24↔	Triplice bypass (aorto)coronarico, chirurgico a cielo aperto (toracotomia, minitoracotomia, sternotomia), con arteria autologa, arteria addominale
36.12.00↔	Duplici bypass (aorto)coronarico, secondo la tecnica e il materiale, NAS	36.13.25↔	Triplice bypass (aorto)coronarico, chirurgico a cielo aperto (toracotomia, minitoracotomia, sternotomia), con arteria autologa, altra arteria
36.12.21↔	Duplici bypass (aorto)coronarico, chirurgico a cielo aperto (toracotomia, minitoracotomia, sternotomia), con arteria autologa, arteria radiale	36.13.26↔	Triplice bypass (aorto)coronarico, chirurgico a cielo aperto (toracotomia, minitoracotomia, sternotomia), con vena autologa, senza mesh esterno di supporto
36.12.22↔	Duplici bypass (aorto)coronarico, chirurgico a cielo aperto (toracotomia, minitoracotomia, sternotomia), con arteria autologa, arteria mammaria interna (arteria toracica interna)	36.13.27↔	Triplice bypass (aorto)coronarico, chirurgico a cielo aperto (toracotomia, minitoracotomia, sternotomia), con vena autologa, con mesh esterno di supporto
36.12.23↔	Duplici bypass (aorto)coronarico, chirurgico a cielo aperto (toracotomia, minitoracotomia, sternotomia), con arteria autologa, innesto libero di arteria mammaria interna (IMA) (arteria toracica interna)	36.13.28↔	Triplice bypass (aorto)coronarico, chirurgico a cielo aperto (toracotomia, minitoracotomia, sternotomia), con xenotrapianto

36.13.2a↔	Triplice bypass (aorto)coronarico, chirurgico a cielo aperto (toracotomia, minitoracotomia, sternotomia), con protesi vascolare	36.18.99↔	Quadruplo bypass (aorto)coronarico, secondo la tecnica e il materiale, altro
36.13.31↔	Triplice bypass (aorto)coronarico, mini-invasivo, con arteria autologa, arteria radiale	36.19↔	Altro bypass per rivascularizzazione cardiaca
36.13.32↔	Triplice bypass (aorto)coronarico, mini-invasivo, con arteria autologa, arteria mammaria interna (arteria toracica interna)	36.1a.00↔	Quintuplo bypass (aorto)coronarico, secondo la tecnica e il materiale, NAS
36.13.33↔	Triplice bypass (aorto)coronarico, mini-invasivo, con arteria autologa, innesto libero di arteria mammaria interna (IMA) (arteria toracica interna)	36.1a.11↔	Quintuplo bypass (aorto)coronarico, chirurgico a cielo aperto (toracotomia, minitoracotomia, sternotomia), con arteria autologa, arteria radiale
36.13.34↔	Triplice bypass (aorto)coronarico, mini-invasivo, con arteria autologa, arteria addominale	36.1a.12↔	Quintuplo bypass (aorto)coronarico, chirurgico a cielo aperto (toracotomia, minitoracotomia, sternotomia), con arteria autologa, arteria mammaria interna (arteria toracica interna)
36.13.35↔	Triplice bypass (aorto)coronarico, mini-invasivo, con arteria autologa, altra arteria	36.1a.13↔	Quintuplo bypass (aorto)coronarico, chirurgico a cielo aperto (toracotomia, minitoracotomia, sternotomia), con arteria autologa, innesto libero di arteria mammaria interna (IMA) (arteria toracica interna)
36.13.36↔	Triplice bypass (aorto)coronarico, mini-invasivo, con vena autologa, senza mesh esterno di supporto	36.1a.14↔	Quintuplo bypass (aorto)coronarico, chirurgico a cielo aperto (toracotomia, minitoracotomia, sternotomia), con arteria autologa, arteria addominale
36.13.37↔	Triplice bypass (aorto)coronarico, mini-invasivo, con vena autologa, con mesh esterno di supporto	36.1a.15↔	Quintuplo bypass (aorto)coronarico, chirurgico a cielo aperto (toracotomia, minitoracotomia, sternotomia), con arteria autologa, altra arteria
36.13.38↔	Triplice bypass (aorto)coronarico, mini-invasivo, con xenotrapianto	36.1a.16↔	Quintuplo bypass (aorto)coronarico, chirurgico a cielo aperto (toracotomia, minitoracotomia, sternotomia), con vena autologa, senza mesh esterno di supporto
36.13.3a↔	Triplice bypass (aorto)coronarico, mini-invasivo, con protesi vascolare	36.1a.17↔	Quintuplo bypass (aorto)coronarico, chirurgico a cielo aperto (toracotomia, minitoracotomia, sternotomia), con vena autologa, con mesh esterno di supporto
36.13.99↔	Triplice bypass (aorto)coronarico, secondo la tecnica e il materiale, altro	36.1a.18↔	Quintuplo bypass (aorto)coronarico, chirurgico a cielo aperto (toracotomia, minitoracotomia, sternotomia), con xenotrapianto
36.18.00↔	Quadruplo bypass (aorto)coronarico, secondo la tecnica e il materiale, NAS	36.1a.1a↔	Quintuplo bypass (aorto)coronarico, chirurgico a cielo aperto (toracotomia, minitoracotomia, sternotomia), con protesi vascolare
36.18.11↔	Quadruplo bypass (aorto)coronarico, chirurgico a cielo aperto (toracotomia, minitoracotomia, sternotomia), con arteria autologa, arteria radiale	36.1a.21↔	Quintuplo bypass (aorto)coronarico, mini-invasivo, con arteria autologa, arteria radiale
36.18.12↔	Quadruplo bypass (aorto)coronarico, chirurgico a cielo aperto (toracotomia, minitoracotomia, sternotomia), con arteria autologa, arteria mammaria interna (arteria toracica interna)	36.1a.22↔	Quintuplo bypass (aorto)coronarico, mini-invasivo, con arteria autologa, arteria mammaria interna (arteria toracica interna)
36.18.13↔	Quadruplo bypass (aorto)coronarico, chirurgico a cielo aperto (toracotomia, minitoracotomia, sternotomia), con arteria autologa, innesto libero di arteria mammaria interna (IMA) (arteria toracica interna)	36.1a.23↔	Quintuplo bypass (aorto)coronarico, mini-invasivo, con arteria autologa, innesto libero di arteria mammaria interna (IMA) (arteria toracica interna)
36.18.14↔	Quadruplo bypass (aorto)coronarico, chirurgico a cielo aperto (toracotomia, minitoracotomia, sternotomia), con arteria autologa, arteria addominale	36.1a.24↔	Quintuplo bypass (aorto)coronarico, mini-invasivo, con arteria autologa, arteria addominale
36.18.15↔	Quadruplo bypass (aorto)coronarico, chirurgico a cielo aperto (toracotomia, minitoracotomia, sternotomia), con arteria autologa, altra arteria	36.1a.25↔	Quintuplo bypass (aorto)coronarico, mini-invasivo, con arteria autologa, altra arteria
36.18.16↔	Quadruplo bypass (aorto)coronarico, chirurgico a cielo aperto (toracotomia, minitoracotomia, sternotomia), con vena autologa, senza mesh esterno di supporto	36.1a.26↔	Quintuplo bypass (aorto)coronarico, mini-invasivo, con vena autologa, senza mesh esterno di supporto
36.18.17↔	Quadruplo bypass (aorto)coronarico, chirurgico a cielo aperto (toracotomia, minitoracotomia, sternotomia), con vena autologa, con mesh esterno di supporto	36.1a.27↔	Quintuplo bypass (aorto)coronarico, mini-invasivo, con vena autologa, con mesh esterno di supporto
36.18.18↔	Quadruplo bypass (aorto)coronarico, chirurgico a cielo aperto (toracotomia, minitoracotomia, sternotomia), con xenotrapianto	36.1a.28↔	Quintuplo bypass (aorto)coronarico, mini-invasivo, con xenotrapianto
36.18.1a↔	Quadruplo bypass (aorto)coronarico, chirurgico a cielo aperto (toracotomia, minitoracotomia, sternotomia), con protesi vascolare	36.1a.2a↔	Quintuplo bypass (aorto)coronarico, mini-invasivo, con protesi vascolare
36.18.21↔	Quadruplo bypass (aorto)coronarico, mini-invasivo, con arteria autologa, arteria radiale	36.1a.99↔	Quintuplo bypass (aorto)coronarico, altro
36.18.22↔	Quadruplo bypass (aorto)coronarico, mini-invasivo, con arteria autologa, arteria mammaria interna (arteria toracica interna)	36.1b.00↔	Sestuplo e ulteriore bypass (aorto)coronarico, secondo la tecnica e il materiale, NAS
36.18.23↔	Quadruplo bypass (aorto)coronarico, mini-invasivo, con arteria autologa, innesto libero di arteria mammaria interna (IMA) (arteria toracica interna)	36.1b.11↔	Sestuplo e ulteriore bypass (aorto)coronarico, chirurgico a cielo aperto (toracotomia, minitoracotomia, sternotomia), con arteria autologa, arteria radiale
36.18.24↔	Quadruplo bypass (aorto)coronarico, mini-invasivo, con arteria autologa, arteria addominale	36.1b.12↔	Sestuplo e ulteriore bypass (aorto)coronarico, chirurgico a cielo aperto (toracotomia, minitoracotomia, sternotomia), con arteria autologa, arteria mammaria interna (arteria toracica interna)
36.18.25↔	Quadruplo bypass (aorto)coronarico, mini-invasivo, con arteria autologa, altra arteria	36.1b.13↔	Sestuplo e ulteriore bypass (aorto)coronarico, chirurgico a cielo aperto (toracotomia, minitoracotomia, sternotomia), con arteria autologa, innesto libero di arteria mammaria interna (IMA) (arteria toracica interna)
36.18.26↔	Quadruplo bypass (aorto)coronarico, mini-invasivo, con vena autologa, senza mesh esterno di supporto	36.1b.14↔	Sestuplo e ulteriore bypass (aorto)coronarico, chirurgico a cielo aperto (toracotomia, minitoracotomia, sternotomia), con arteria autologa, arteria addominale
36.18.27↔	Quadruplo bypass (aorto)coronarico, mini-invasivo, con vena autologa, con mesh esterno di supporto	36.1b.15↔	Sestuplo e ulteriore bypass (aorto)coronarico, chirurgico a cielo aperto (toracotomia, minitoracotomia, sternotomia), con arteria autologa, altra arteria
36.18.28↔	Quadruplo bypass (aorto)coronarico, mini-invasivo, con xenotrapianto	36.1b.16↔	Sestuplo e ulteriore bypass (aorto)coronarico, chirurgico a cielo aperto (toracotomia, minitoracotomia, sternotomia), con vena autologa, senza mesh esterno di supporto
36.18.2a↔	Quadruplo bypass (aorto)coronarico, mini-invasivo, con protesi vascolare		

36.1b.17↔	Sestuplo e ulteriore bypass (aorto)coronarico, chirurgico a cielo aperto (toracotomia, minitoracotomia, sternotomia), con vena autologa, con mesh esterno di supporto	36.1b.24↔	Sestuplo e ulteriore bypass (aorto)coronarico, mini-invasivo, con arteria autologa, arteria addominale
36.1b.18↔	Sestuplo e ulteriore bypass (aorto)coronarico, chirurgico a cielo aperto (toracotomia, minitoracotomia, sternotomia), con xenotrapianto	36.1b.25↔	Sestuplo e ulteriore bypass (aorto)coronarico, mini-invasivo, con arteria autologa, altra arteria
36.1b.1a↔	Sestuplo e ulteriore bypass (aorto)coronarico, chirurgico a cielo aperto (toracotomia, minitoracotomia, sternotomia), con protesi vascolare	36.1b.26↔	Sestuplo e ulteriore bypass (aorto)coronarico, mini-invasivo, con vena autologa, senza mesh esterno di supporto
36.1b.21↔	Sestuplo e ulteriore bypass (aorto)coronarico, mini-invasivo, con arteria autologa, arteria radiale	36.1b.27↔	Sestuplo e ulteriore bypass (aorto)coronarico, mini-invasivo, con vena autologa, con mesh esterno di supporto
36.1b.22↔	Sestuplo e ulteriore bypass (aorto)coronarico, mini-invasivo, con arteria autologa, arteria mammaria interna (arteria toracica interna)	36.1b.28↔	Sestuplo e ulteriore bypass (aorto)coronarico, mini-invasivo, con xenotrapianto
36.1b.23↔	Sestuplo e ulteriore bypass (aorto)coronarico, mini-invasivo, con arteria autologa, innesto libero di arteria mammaria interna (IMA) (arteria toracica interna)	36.1b.2a↔	Sestuplo e ulteriore bypass (aorto)coronarico, mini-invasivo, con protesi vascolare
		36.1b.99↔	Sestuplo e ulteriore bypass (aorto)coronarico, secondo la tecnica e il materiale, altro

### Procedura F03-4

35.11.00↔	Valvuloplastica a cuore aperto della valvola aortica senza sostituzione, NAS	35.35.99↔	Interventi sulle trabecole carnose del cuore, altro
35.11.10↔	Valvuloplastica a cuore aperto della valvola aortica	35.93↔	Creazione di condotto fra il ventricolo sinistro e l'aorta
35.11.11↔	Sostituzione della radice aortica con conservazione della valvola (intervento di Tirone David)	35.95.00↔	Revisione di procedure correttive del cuore, NAS
35.11.20↔	Ricostruzione a cuore aperto della valvola aortica, senza sostituzione, per anomalie valvolari congenite	35.95.10↔	Rifissazione di protesi valvolare cardiaca, NAS
35.11.99↔	Valvuloplastica a cuore aperto della valvola aortica senza sostituzione, altro	35.95.11↔	Rifissazione di protesi valvolare aortica
35.20↔	Sostituzione di valvola cardiaca non specificata	35.95.12↔	Rifissazione di protesi valvolare mitralica
35.21.00↔	Sostituzione della valvola aortica con protesi, NAS	35.95.13↔	Rifissazione di protesi valvolare polmonare
35.21.10↔	Sostituzione della valvola aortica con protesi, bioprotesi	35.95.14↔	Rifissazione di protesi valvolare tricuspide
35.21.11↔	Sostituzione della valvola aortica con bioprotesi, protesi autoespandente, senza sutura, chirurgica a cielo aperto	35.95.19↔	Rifissazione di protesi valvolare cardiaca, altro
35.21.20↔	Impianto di protesi vascolare valvolata, valvola aortica biologica	35.95.99↔	Revisione di procedure correttive del cuore, altro
35.21.99↔	Sostituzione della valvola aortica con protesi, altro	35.99.00↔	Altri interventi sulle valvole del cuore, NAS
35.22.00↔	Altra sostituzione della valvola aortica, NAS	35.99.10↔	Altri interventi per anomalie valvolari cardiache congenite, NAS
35.22.10↔	Impianto mini-invasivo di valvola aortica, NAS	35.99.11↔	Altri interventi per anomalie valvolari cardiache congenite, valvola aortica
35.22.19↔	Impianto mini-invasivo di valvola aortica, altro	35.99.12↔	Altri interventi per anomalie valvolari cardiache congenite, valvola mitrale
35.22.20↔	Sostituzione della valvola aortica mediante autotrapianto [intervento di Ross]	35.99.13↔	Altri interventi per anomalie valvolari cardiache congenite, valvola polmonare
35.22.21↔	Sostituzione a cielo aperto di protesi valvolare aortica meccanica	35.99.14↔	Altri interventi per anomalie valvolari cardiache congenite, valvola tricuspide
35.22.30↔	Impianto di protesi vascolare valvolata, valvola aortica meccanica	35.99.15↔	Altri interventi per anomalie valvolari cardiache congenite, valvola atrioventricolare o del tronco arterioso
35.22.99↔	Altra sostituzione della valvola aortica, altro	35.99.19↔	Altri interventi per anomalie valvolari cardiache congenite, altra valvola
35.35.00↔	Interventi sulle trabecole carnose del cuore, NAS	35.99.20↔	Altri interventi sulle valvole del cuore, mini-invasivi
35.35.10↔	Resezione fibrosa o muscolare sottovalvolare aortica	35.99.99↔	Altri interventi sulle valvole del cuore, altro

### Procedura F03-5

35.12.00↔	Valvuloplastica a cuore aperto della valvola mitrale senza sostituzione, NAS	35.33.19↔	Anuloplastica della valvola mitrale, altro
35.12.10↔	Valvulotomia a cuore aperto della valvola mitrale	35.33.20↔	Anuloplastica della valvola polmonare, NAS
35.12.11↔	Ricostruzione a cuore aperto di cuspidi mitrale	35.33.21↔	Anuloplastica della valvola polmonare, a cielo aperto
35.12.20↔	Ricostruzione a cuore aperto della valvola mitrale, senza sostituzione, per anomalie valvolari congenite	35.33.29↔	Anuloplastica della valvola polmonare, altro
35.12.99↔	Valvuloplastica a cuore aperto della valvola mitrale senza sostituzione, altro	35.33.30↔	Anuloplastica della valvola tricuspide, NAS
35.23↔	Sostituzione della valvola mitrale con bioprotesi	35.33.31↔	Anuloplastica della valvola tricuspide, a cielo aperto
35.24↔	Altra sostituzione di valvola mitrale con protesi	35.33.39↔	Anuloplastica della valvola tricuspide, altro
35.33.00↔	Anuloplastica, NAS	35.33.40↔	Anuloplastica della valvola aortica, NAS
35.33.10↔	Anuloplastica della valvola mitrale, NAS	35.33.41↔	Anuloplastica della valvola aortica, a cielo aperto
35.33.11↔	Anuloplastica della valvola mitrale, a cielo aperto	35.33.49↔	Anuloplastica della valvola aortica, altro
		35.33.99↔	Anuloplastica, altro

### Procedura F03-6

35.14.00↔	Valvuloplastica a cuore aperto della valvola tricuspide senza sostituzione, NAS	35.14.11↔	Ricostruzione a cuore aperto di cuspidi della valvola tricuspide
35.14.10↔	Valvulotomia a cuore aperto della valvola tricuspide	35.14.20↔	Ricostruzione a cuore aperto della valvola tricuspide, senza sostituzione, per anomalie valvolari congenite



35.14.99↔	Valvuloplastica a cuore aperto della valvola tricuspide senza sostituzione, altro	35.28↔	Altra sostituzione di valvola tricuspide con protesi
35.27↔	Sostituzione di valvola tricuspide con bioprotesi		

**Procedura F03-7**

35.13.00↔	Valvuloplastica a cuore aperto della valvola polmonare senza sostituzione, NAS	35.25.99↔	Sostituzione della valvola polmonare con protesi, altro
35.13.10↔	Valvulotomia a cuore aperto della valvola polmonare	35.26.00↔	Altra sostituzione della valvola polmonare, NAS
35.13.20↔	Ricostruzione a cuore aperto della valvola polmonare, senza sostituzione, per anomalie valvolari congenite	35.26.10↔	Impianto mini-invasivo di valvola polmonare, NAS
35.13.99↔	Valvuloplastica a cuore aperto della valvola polmonare senza sostituzione, altro	35.26.19↔	Impianto mini-invasivo di valvola polmonare, altro
35.25.00↔	Sostituzione della valvola polmonare con protesi, NAS	35.26.20↔	Impianto di protesi vascolare valvolata, valvola polmonare meccanica
35.25.10↔	Sostituzione della valvola polmonare con protesi, bioprotesi	35.26.99↔	Altra sostituzione della valvola polmonare, altro
35.25.20↔	Impianto di protesi vascolare valvolata, valvola polmonare biologica	35.34↔	Infundibulectomia
		35.92↔	Creazione di condotto fra ventricolo destro e arteria polmonare

**Procedura F03-8**

35.24↔	Altra sostituzione di valvola mitrale con protesi	35.28↔	Altra sostituzione di valvola tricuspide con protesi
--------	---	--------	--

**Procedura F03-9**

35.11.00↔	Valvuloplastica a cuore aperto della valvola aortica senza sostituzione, NAS	36.99.19↔	Trapianto intracoronarico di cellule staminali, altro
35.11.10↔	Valvuloplastica a cuore aperto della valvola aortica	36.99.20↔	Interventi per anomalie congenite dei vasi cardiaci
35.11.11↔	Sostituzione della radice aortica con conservazione della valvola (intervento di Tirone David)	36.99.30↔	Ricostruzione dell'ostio coronarico
35.11.20↔	Ricostruzione a cuore aperto della valvola aortica, senza sostituzione, per anomalie valvolari congenite	36.99.40↔	Simpatectomia coronarica
35.11.99↔	Valvuloplastica a cuore aperto della valvola aortica senza sostituzione, altro	36.99.99↔	Altri interventi sui vasi cardiaci, altro
35.43.00↔	Allargamento di difetto esistente del setto interventricolare, NAS	37.99.21↔	Correzione di ventricolo destro a doppia uscita, tipo Fallot
35.43.10↔	Allargamento di difetto esistente del setto interventricolare, tecnica a cielo aperto	37.99.22↔	Correzione di altro ventricolo destro a doppia uscita
35.43.99↔	Allargamento di difetto esistente del setto interventricolare, altro	37.99.23↔	Intervento su cuore funzionalmente/morfologicamente monovernicolare
35.50↔	Riparazione di difetto settale non specificato del cuore con protesi	37.99.24↔	Correzione di cuore triatriato
35.51↔	Riparazione di difetto del setto atriale con protesi, tecnica aperta	37.99.25↔	Correzione di sindrome da atresia della valvola polmonare
35.53↔	Riparazione con protesi di difetto del setto interventricolare, per via aperta	38.85.00↔	Altra occlusione chirurgica di altri vasi toracici, NAS
35.54↔	Riparazione con protesi di difetto dei cuscinetti endocardici	38.85.10↔	Altra occlusione chirurgica di altre arterie toraciche, NAS
35.60↔	Riparazione di difetto di setto non specificato del cuore con innesto tissutale	38.85.11↔	Altra occlusione chirurgica dell'arteria succlavia
35.61↔	Riparazione di difetto del setto atriale con innesto tissutale	38.85.12↔	Altra occlusione chirurgica del tronco brachiocefalico
35.62↔	Riparazione di difetto del setto ventricolare con innesto tissutale	38.85.13↔	Altra occlusione chirurgica di altre arterie toraciche, altro
35.63↔	Riparazione di difetto dei cuscinetti endocardici con innesto tissutale	38.85.19↔	Altra occlusione chirurgica di altre arterie toraciche, altro
35.70↔	Altra e non specificata riparazione di difetto settale non specificato del cuore	38.85.20↔	Altra occlusione chirurgica di vene toraciche, NAS
35.71↔	Altra e non specificata riparazione di difetto del setto atriale	38.85.21↔	Altra occlusione chirurgica della vena cava superiore
35.72.00↔	Riparazione di difetto del setto ventricolare, NAS	38.85.22↔	Altra occlusione chirurgica della vena polmonare
35.72.10↔	Chiusura di difetto del setto ventricolare acquisito	38.85.23↔	Altra occlusione chirurgica della vena succlavia
35.72.99↔	Riparazione di difetto del setto ventricolare, altro	38.85.28↔	Altra occlusione chirurgica di altre vene toraciche profonde, NAS
35.73↔	Altra e non specificata riparazione di difetto dei cuscinetti endocardici	38.85.29↔	Altra occlusione chirurgica di vene toraciche, altro
35.81↔	Correzione totale di tetralogia di Fallot	38.85.99↔	Altra occlusione chirurgica di altri vasi toracici, altro
35.82↔	Correzione totale di completa anomalia della connessione venosa polmonare	39.99.00↔	Altri interventi sui vasi, NAS
35.91↔	Trasposizione interatriale del ritorno venoso	39.99.10↔	Aortopessia
35.94↔	Creazione di condotto fra l'atrio e arteria polmonare	39.99.20↔	Interventi per anomalie vascolari congenite, NAS
35.98.00↔	Altri interventi sui setti del cuore, NAS	39.99.21↔	Interventi per anomalie congenite dell'istmo aortico (stenosi) o per arco aortico interrotto
35.98.99↔	Altri interventi sui setti del cuore, altro	39.99.22↔	Interventi per anomalie congenite dell'arteria o vena polmonare o per arteria lusoria
36.99.00↔	Altri interventi sui vasi del cuore NAS	39.99.23↔	Interventi per anomalie congenite della vena cava
36.99.10↔	Trapianto intracoronarico di cellule staminali, NAS	39.99.24↔	Interventi per unifocalizzazione di vasi collaterali congeniti
36.99.11↔	Trapianto intracoronarico di cellule staminali senza arricchimento di frazioni di cellule staminali né moltiplicazione in coltura	39.99.30↔	Intervento di occlusione mediante catetere del dotto arterioso di Botallo, NAS
36.99.12↔	Trapianto intracoronarico di cellule staminali con arricchimento di frazioni di cellule staminali o moltiplicazione in coltura	39.99.31↔	Intervento di occlusione mediante catetere del dotto arterioso di Botallo, con spirale (coil)
		39.99.32↔	Intervento di occlusione mediante catetere del dotto arterioso di Botallo, con Amplatzer duct occluder
		39.99.38↔	Intervento di occlusione mediante catetere del dotto arterioso di Botallo, altro
		39.99.39↔	Interventi per altre anomalie vascolari congenite
		39.99.99↔	Altri interventi sui vasi, altro

**Procedura F03-10**

39.61.13↔	Circolazione extracorporea (CEC) convenzionale in ipotermia marcata (da 20 a meno di 26°C)	39.61.24↔	Circolazione extracorporea minimizzata (Mini-CEC) in ipotermia marcata (da 20 a meno di 26°C)
39.61.14↔	Circolazione extracorporea (CEC) convenzionale in ipotermia profonda (meno di 20°C)	39.61.25↔	Circolazione extracorporea minimizzata (Mini-CEC) in ipotermia profonda (meno di 20°C)

**Procedura F03-11**

37.21‡↔	Cateterismo cardiaco del cuore destro	37.90.29‡↔	Cateterismo transsettale del cuore sinistro, altro
37.22‡↔	Cateterismo cardiaco del cuore sinistro	88.43‡↔	Arteriografia delle arterie polmonari
37.23‡↔	Cateterismo cardiaco combinato del cuore destro e sinistro	88.50‡↔	Angiocardiografia, NAS
37.28‡↔	Ecocardiografia intracardiaca EIC	88.52‡↔	Angiocardiografia del cuore destro
37.34.00‡↔	Asportazione o distruzione di altra lesione o tessuto del cuore, per altra via, NAS	88.53‡↔	Angiocardiografia del cuore sinistro
37.34.99‡↔	Asportazione o distruzione di altra lesione o tessuto del cuore, per altra via, altro	88.54‡↔	Angiocardiografia combinata del cuore destro e sinistro
37.90.20‡↔	Cateterismo transsettale del cuore sinistro, NAS	88.55‡↔	Arteriografia coronarica con catetere singolo
37.90.21‡↔	Puntura transsettale mediante cateterismo	88.56‡↔	Arteriografia coronarica con catetere doppio
		88.57‡↔	Altra e non specificata arteriografia coronarica

**Procedura F03-12**

37.99.80↔	Reintervento su cuore e pericardio
-----------	------------------------------------

**Procedura F03-13**

37.33.00↔	Asportazione o distruzione di altra lesione o tessuto del cuore, a cielo aperto, NAS	37.33.20↔	Asportazione di altra lesione o tessuto del cuore, a cielo aperto
37.33.10↔	Asportazione o distruzione del sistema di conduzione del cuore, a cielo aperto, NAS	37.33.30↔	Distruzione di altra lesione o tessuto del cuore, a cielo aperto
37.33.11↔	Asportazione o distruzione del sistema di conduzione del cuore, a cielo aperto, misure ablativo per tachiaritmia	37.33.99↔	Asportazione o distruzione di altra lesione o tessuto del cuore, a cielo aperto, altro
37.33.19↔	Asportazione o distruzione del sistema di conduzione del cuore, a cielo aperto, altro		

**Procedura F03-14**

37.21‡↔	Cateterismo cardiaco del cuore destro	37.34.99‡↔	Asportazione o distruzione di altra lesione o tessuto del cuore, per altra via, altro
37.22‡↔	Cateterismo cardiaco del cuore sinistro	37.90.20‡↔	Cateterismo transsettale del cuore sinistro, NAS
37.23‡↔	Cateterismo cardiaco combinato del cuore destro e sinistro	37.90.21‡↔	Puntura transsettale mediante cateterismo
37.28‡↔	Ecocardiografia intracardiaca EIC	37.90.29‡↔	Cateterismo transsettale del cuore sinistro, altro
37.33.00↔	Asportazione o distruzione di altra lesione o tessuto del cuore, a cielo aperto, NAS	37.99.80↔	Reintervento su cuore e pericardio
37.33.10↔	Asportazione o distruzione del sistema di conduzione del cuore, a cielo aperto, NAS	88.43‡↔	Arteriografia delle arterie polmonari
37.33.11↔	Asportazione o distruzione del sistema di conduzione del cuore, a cielo aperto, misure ablativo per tachiaritmia	88.50‡↔	Angiocardiografia, NAS
37.33.19↔	Asportazione o distruzione del sistema di conduzione del cuore, a cielo aperto, altro	88.52‡↔	Angiocardiografia del cuore destro
37.33.20↔	Asportazione di altra lesione o tessuto del cuore, a cielo aperto	88.53‡↔	Angiocardiografia del cuore sinistro
37.33.30↔	Distruzione di altra lesione o tessuto del cuore, a cielo aperto	88.54‡↔	Angiocardiografia combinata del cuore destro e sinistro
37.33.99↔	Asportazione o distruzione di altra lesione o tessuto del cuore, a cielo aperto, altro	88.55‡↔	Arteriografia coronarica con catetere singolo
37.34.00‡↔	Asportazione o distruzione di altra lesione o tessuto del cuore, per altra via, NAS	88.56‡↔	Arteriografia coronarica con catetere doppio
		88.57‡↔	Altra e non specificata arteriografia coronarica

**ADRG F04****Procedure impegnative in più tempi o terapia a pressione negativa complessa o trapianto di tessuti con anastomosi microvascolare per malattie e disturbi del sistema cardiovascolare**

Procedura nella tabella F04-1 e Procedura nella tabella F04-2 e Certe procedure OR a quattro tempi o Certe procedure OR a quattro tempi e (Definizione dei DRG (F03A o Definizione dei DRG (F05Z o Definizione dei DRG (F06A o Definizione dei DRG (F06B o Definizione dei DRG (F13A o Definizione dei DRG (F14A o Definizione dei DRG (F28A o Definizione dei DRG (F33A) o Procedura nella tabella F04-3

**DRG F04Z****Procedure impegnative in più tempi o terapia a pressione negativa complessa o trapianto di tessuti con anastomosi microvascolare per malattie e disturbi del sistema cardiovascolare**

**Procedura F04-1**

- |           |  |           |  |
|-----------|--|-----------|--|
| 86.88.50↔ | Impianto o sostituzione di sistema per terapia a pressione negativa, profondo, su ossa e articolazioni delle estremità | 86.88.53↔ | Impianto o sostituzione di sistema per terapia a pressione negativa, endoretale                          |
| 86.88.51↔ | Impianto o sostituzione di sistema per terapia a pressione negativa, profondo, su torace, mediastino e sterno          | 86.88.59↔ | Impianto o sostituzione di sistema per terapia a pressione negativa, su cute e sottocute o in altra sede |
| 86.88.52↔ | Impianto o sostituzione di sistema per terapia a pressione negativa, sull'addome aperto                                |           |  |

**Procedura F04-2**

- 93.57.12†↔ Terapia a pressione negativa continua, 8 giorni e più

**Procedura F04-3**

- |           |   |           |   |
|-----------|---|-----------|---|
| 16.98.11↔ | Ricostruzione della parete orbitale con lembo microvascolare  | 76.39.10↔ | Ostectomia parziale di altre ossa della faccia, Ricostruzione mediante innesto con anastomosi microvascolare        |
| 18.71.14↔ | Ricostruzione di padiglione auricolare, parziale con lembo microvascolare   | 76.41.10↔ | Mandiblectomia totale con ricostruzione contemporanea, Ricostruzione mediante innesto con anastomosi microvascolare |
| 18.71.24↔ | Ricostruzione di padiglione auricolare, totale con lembo microvascolare   | 76.43.10↔ | Altra ricostruzione della mandibola mediante innesto con anastomosi microvascolare                                  |
| 25.2x.14↔ | Glossectomia parziale, approccio transorale, ricostruzione con innesto libero con anastomosi microvascolare                         | 76.44.10↔ | Ostectomia totale di altre ossa facciali, Ricostruzione mediante innesto con anastomosi microvascolare              |
| 25.2x.24↔ | Glossectomia parziale, approccio transmandibolare, ricostruzione con innesto libero con anastomosi microvascolare                   | 76.46.10↔ | Altra ricostruzione di altre ossa facciali, Ricostruzione mediante innesto con anastomosi microvascolare            |
| 25.2x.34↔ | Pelviglossectomia, approccio transorale, ricostruzione con innesto libero con anastomosi microvascolare                             | 83.43.12↔ | Prelievo di altro lembo da muscolo o fascia con anastomosi microvascolare   |
| 25.2x.44↔ | Pelviglossectomia, approccio transmandibolare, ricostruzione con innesto libero con anastomosi microvascolare                       | 83.82.40↔ | Innesto di altro lembo con anastomosi microvascolare da muscolo o fascia, Testa e collo                             |
| 25.2x.54↔ | Pelviglossomandiblectomia, ricostruzione con innesto libero con anastomosi microvascolare   | 83.82.41↔ | Innesto di altro lembo con anastomosi microvascolare da muscolo o fascia, Spalla e ascella                          |
| 25.3x.14↔ | Glossectomia totale, approccio transorale, ricostruzione con innesto libero con anastomosi microvascolare                           | 83.82.42↔ | Innesto di altro lembo con anastomosi microvascolare da muscolo o fascia, Braccio e gomito                          |
| 25.3x.24↔ | Glossectomia totale, approccio transmandibolare, ricostruzione con innesto libero con anastomosi microvascolare                     | 83.82.43↔ | Innesto di altro lembo con anastomosi microvascolare da muscolo o fascia, Avambraccio                               |
| 25.3x.34↔ | Pelviglossectomia totale, approccio transorale, ricostruzione con innesto libero con anastomosi microvascolare                      | 83.82.44↔ | Innesto di altro lembo con anastomosi microvascolare da muscolo o fascia, Parete toracica, addome e dorso           |
| 25.3x.44↔ | Pelviglossectomia totale, approccio transmandibolare, ricostruzione con innesto libero con anastomosi microvascolare                | 83.82.45↔ | Innesto di altro lembo con anastomosi microvascolare da muscolo o fascia, Regione inguinale e genitale e natiche    |
| 25.3x.54↔ | Pelviglossomandiblectomia totale, ricostruzione con innesto libero con anastomosi microvascolare                                    | 83.82.46↔ | Innesto di altro lembo con anastomosi microvascolare da muscolo o fascia, Estremità inferiore                       |
| 25.4x.14↔ | Glossectomia radicale, approccio transorale, ricostruzione con innesto libero con anastomosi microvascolare                         | 83.82.47↔ | Innesto di altro lembo con anastomosi microvascolare da muscolo o fascia, Altra localizzazione                      |
| 25.4x.24↔ | Glossectomia radicale, approccio transmandibolare, ricostruzione con innesto libero con anastomosi microvascolare                   | 86.73.30↔ | Trasferimento di lembo libero con anastomosi microvascolare sulla mano  |
| 25.4x.34↔ | Pelviglossectomia radicale, approccio transorale, ricostruzione con innesto libero con anastomosi microvascolare                    | 86.78.10↔ | Trasferimento di lembo libero con anastomosi microvascolare sul capo (eccetto labbra e bocca)                       |
| 25.4x.44↔ | Pelviglossectomia radicale, approccio transmandibolare, ricostruzione con innesto libero con anastomosi microvascolare              | 86.78.11↔ | Trasferimento di lembo libero con anastomosi microvascolare sul collo   |
| 25.4x.54↔ | Pelviglossomandiblectomia radicale, ricostruzione con innesto libero con anastomosi microvascolare                                  | 86.78.12↔ | Trasferimento di lembo libero con anastomosi microvascolare su spalla e braccio                                     |
| 27.57.10↔ | Impianto di innesto libero con anastomosi microvascolare su labbro e bocca  | 86.78.13↔ | Trasferimento di lembo libero con anastomosi microvascolare sull'avambraccio  |
| 27.59.40↔ | Altra ricostruzione plastica di labbro e bocca mediante innesto libero con anastomosi microvascolare                                | 86.78.14↔ | Trasferimento di lembo libero con anastomosi microvascolare su parete toracica e dorso                              |
| 29.33.12↔ | Faringectomia parziale, Ricostruzione con innesto libero con anastomosi microvascolare  | 86.78.15↔ | Trasferimento di lembo libero con anastomosi microvascolare sulla regione addominale                                |
| 29.33.21↔ | Faringectomia totale, Ricostruzione con innesto libero con anastomosi microvascolare, innesto intestinale libero o pull-up gastrico | 86.78.16↔ | Trasferimento di lembo libero con anastomosi microvascolare sulla regione inguinale e genitale                      |
| 29.4x.12↔ | Intervento di plastica faringea, con innesto con anastomosi microvascolare, innesto intestinale o pull-up gastrico                  | 86.78.17↔ | Trasferimento di lembo libero con anastomosi microvascolare sulle natiche   |
| 30.3x.15↔ | Laringectomia totale, ricostruzione con innesto libero con anastomosi microvascolare  | 86.78.18↔ | Trasferimento di lembo libero con anastomosi microvascolare sulle estremità inferiore                               |
| 30.4x.15↔ | Laringectomia radicale, con faringectomia, ricostruzione con innesto libero con anastomosi microvascolare                           | 86.78.19↔ | Trasferimento di lembo libero con anastomosi microvascolare in altra sede   |
| 30.4x.25↔ | Laringectomia radicale, con faringectomia e tiroidectomia, ricostruzione con innesto libero con anastomosi microvascolare           |           |   |
| 76.31.20↔ | Mandiblectomia parziale, Ricostruzione mediante innesto con anastomosi microvascolare   |           |   |

**ADRG F05****Bypass coronarico con diagnostica cardiologica invasiva o ablazione intraoperatoria, con procedure complicanti o intervento carotideo o interventi specifici con macchina cuore-polmone in ipotermia profonda**

Almeno una Procedura nella tabella F05-1 e Procedura nella tabella F05-2 e (Procedure complicanti o Procedura nella tabella F05-3) o (almeno una Procedura nella tabella F05-4 e almeno una Procedura nella tabella F05-5 e (Età < 1 anno o Procedure complicanti o Procedura nella tabella F05-6) o Procedura nella tabella F05-7 e Età < 16 anni) e Procedura nella tabella F05-8

**DRG F05Z****Bypass coronarico con diagnostica cardiologica invasiva o ablazione intraoperatoria, con procedure complicanti o intervento carotideo o interventi specifici con macchina cuore-polmone in ipotermia profonda****Procedura F05-1**

00.66.00↔	Angioplastica coronarica transluminale percutanea [PTCA] o aterectomia coronarica, NAS	37.22‡↔	Cateterismo cardiaco del cuore sinistro
00.66.10↔	Chiusura percutanea transluminale di fistola coronarica	37.23‡↔	Cateterismo cardiaco combinato del cuore destro e sinistro
00.66.20↔	Angioplastica coronarica [PTCA], mediante palloncino, NAS	37.28‡↔	Ecocardiografia intracardiaca EIC
00.66.21↔	Angioplastica coronarica [PTCA] mediante palloncino a rilascio di sostanza medicamentosa	37.33.00↔	Asportazione o distruzione di altra lesione o tessuto del cuore, a cielo aperto, NAS
00.66.22↔	Angioplastica coronarica [PTCA] mediante palloncino rivestito di anticorpi	37.33.10↔	Asportazione o distruzione del sistema di conduzione del cuore, a cielo aperto, NAS
00.66.29↔	Angioplastica coronarica [PTCA], mediante palloncino, altro	37.33.11↔	Asportazione o distruzione del sistema di conduzione del cuore, a cielo aperto, misure ablative per tachiaritmia
00.66.30↔	Angioplastica coronarica [PTCA] per rotablazione	37.33.19↔	Asportazione o distruzione del sistema di conduzione del cuore, a cielo aperto, altro
00.66.31↔	Intervento vascolare percutaneo transluminale sulle coronarie mediante angioplastica con laser	37.33.20↔	Asportazione di altra lesione o tessuto del cuore, a cielo aperto
00.66.32↔	Intervento vascolare percutaneo transluminale sulle coronarie mediante aterectomia	37.33.30↔	Distruzione di altra lesione o tessuto del cuore, a cielo aperto
00.66.33↔	Intervento vascolare percutaneo transluminale sulle coronarie mediante rimozione di corpo estraneo	37.33.99↔	Asportazione o distruzione di altra lesione o tessuto del cuore, a cielo aperto, altro
00.66.35↔	Intervento vascolare percutaneo transluminale sulle coronarie mediante embolizzazione selettiva	37.34.00‡↔	Asportazione o distruzione di altra lesione o tessuto del cuore, per altra via, NAS
00.66.36↔	Intervento vascolare percutaneo transluminale sulle coronarie mediante trombectomia	37.34.99‡↔	Asportazione o distruzione di altra lesione o tessuto del cuore, per altra via, altro
00.66.99↔	Angioplastica coronarica transluminale percutanea [PTCA] o aterectomia coronarica, altro	37.90.20‡↔	Cateterismo transsettale del cuore sinistro, NAS
35.96.00↔	Valvuloplastica percutanea transluminale, NAS	37.90.21‡↔	Puntura transsettale mediante cateterismo
35.96.09↔	Valvuloplastica percutanea transluminale, altro	37.90.29‡↔	Cateterismo transsettale del cuore sinistro, altro
35.96.10↔	Valvuloplastica percutanea, NAS	88.43‡↔	Arteriografia delle arterie polmonari
35.96.20↔	Ricostruzione endovascolare della valvola mitrale, NAS	88.50‡↔	Angiocardiografia, NAS
35.96.21↔	Ricostruzione endovascolare della valvola mitrale, transarteriosa	88.52‡↔	Angiocardiografia del cuore destro
35.96.22↔	Ricostruzione endovascolare della valvola mitrale, transvenosa	88.53‡↔	Angiocardiografia del cuore sinistro
35.96.23↔	Anuloplastica mitralica, endovascolare	88.54‡↔	Angiocardiografia combinata del cuore destro e sinistro
35.96.29↔	Ricostruzione endovascolare della valvola mitrale, altro	88.55‡↔	Arteriografia coronarica con catetere singolo
37.21‡↔	Cateterismo cardiaco del cuore destro	88.56‡↔	Arteriografia coronarica con catetere doppio
		88.57‡↔	Altra e non specificata arteriografia coronarica

**Procedura F05-2**

36.10↔	Bypass aortocoronarico per rivascularizzazione cardiaca, NAS	36.11.27↔	Bypass semplice (aorto)coronarico, chirurgico a cielo aperto (toracotomia, minitoracotomia, sternotomia), con vena autologa, con mesh esterno di supporto
36.11.00↔	Bypass semplice (aorto)coronarico, secondo la tecnica e il materiale, NAS	36.11.28↔	Bypass semplice (aorto)coronarico, chirurgico a cielo aperto (toracotomia, minitoracotomia, sternotomia), con xenotrapianto
36.11.21↔	Bypass semplice (aorto)coronarico, chirurgico a cielo aperto (toracotomia, minitoracotomia, sternotomia), con arteria autologa, arteria radiale	36.11.2a↔	Bypass semplice (aorto)coronarico, chirurgico a cielo aperto (toracotomia, minitoracotomia, sternotomia), con protesi vascolare
36.11.22↔	Bypass semplice (aorto)coronarico, chirurgico a cielo aperto (toracotomia, minitoracotomia, sternotomia), con arteria autologa, arteria mammaria interna (arteria toracica interna)	36.11.31↔	Bypass semplice (aorto)coronarico, mini-invasivo, con arteria autologa, arteria radiale
36.11.23↔	Bypass semplice (aorto)coronarico, chirurgico a cielo aperto (toracotomia, minitoracotomia, sternotomia), con arteria autologa, innesto libero di arteria mammaria interna (IMA) (arteria toracica interna)	36.11.32↔	Bypass semplice (aorto)coronarico, mini-invasivo, con arteria autologa, arteria mammaria interna (arteria toracica interna)
36.11.24↔	Bypass semplice (aorto)coronarico, chirurgico a cielo aperto (toracotomia, minitoracotomia, sternotomia), con arteria autologa, arteria addominale	36.11.33↔	Bypass semplice (aorto)coronarico, mini-invasivo, con arteria autologa, innesto libero di arteria mammaria interna (IMA) (arteria toracica interna)
36.11.25↔	Bypass semplice (aorto)coronarico, chirurgico a cielo aperto (toracotomia, minitoracotomia, sternotomia), con arteria autologa, altra arteria	36.11.34↔	Bypass semplice (aorto)coronarico, mini-invasivo, con arteria autologa, arteria addominale
36.11.26↔	Bypass semplice (aorto)coronarico, chirurgico a cielo aperto (toracotomia, minitoracotomia, sternotomia), con vena autologa, senza mesh esterno di supporto	36.11.35↔	Bypass semplice (aorto)coronarico, mini-invasivo, con arteria autologa, altra arteria
		36.11.36↔	Bypass semplice (aorto)coronarico, mini-invasivo, con vena autologa, senza mesh esterno di supporto

36.11.37↔	Bypass semplice (aorto)coronarico, mini-invasivo, con vena autologa, con mesh esterno di supporto	36.13.25↔	Triplice bypass (aorto)coronarico, chirurgico a cielo aperto (toracotomia, minitoracotomia, sternotomia), con arteria autologa, altra arteria
36.11.38↔	Bypass semplice (aorto)coronarico, mini-invasivo, con xenotrapianto	36.13.26↔	Triplice bypass (aorto)coronarico, chirurgico a cielo aperto (toracotomia, minitoracotomia, sternotomia), con vena autologa, senza mesh esterno di supporto
36.11.3a↔	Bypass semplice (aorto)coronarico, mini-invasivo, con protesi vascolare	36.13.27↔	Triplice bypass (aorto)coronarico, chirurgico a cielo aperto (toracotomia, minitoracotomia, sternotomia), con vena autologa, con mesh esterno di supporto
36.11.99↔	Bypass semplice (aorto)coronarico, secondo la tecnica e il materiale, altro	36.13.28↔	Triplice bypass (aorto)coronarico, chirurgico a cielo aperto (toracotomia, minitoracotomia, sternotomia), con xenotrapianto
36.12.00↔	Duplica bypass (aorto)coronarico, secondo la tecnica e il materiale, NAS	36.13.2a↔	Triplice bypass (aorto)coronarico, chirurgico a cielo aperto (toracotomia, minitoracotomia, sternotomia), con protesi vascolare
36.12.21↔	Duplica bypass (aorto)coronarico, chirurgico a cielo aperto (toracotomia, minitoracotomia, sternotomia), con arteria autologa, arteria radiale	36.13.31↔	Triplice bypass (aorto)coronarico, mini-invasivo, con arteria autologa, arteria radiale
36.12.22↔	Duplica bypass (aorto)coronarico, chirurgico a cielo aperto (toracotomia, minitoracotomia, sternotomia), con arteria autologa, arteria mammaria interna (arteria toracica interna)	36.13.32↔	Triplice bypass (aorto)coronarico, mini-invasivo, con arteria autologa, arteria mammaria interna (arteria toracica interna)
36.12.23↔	Duplica bypass (aorto)coronarico, chirurgico a cielo aperto (toracotomia, minitoracotomia, sternotomia), con arteria autologa, innesto libero di arteria mammaria interna (IMA) (arteria toracica interna)	36.13.33↔	Triplice bypass (aorto)coronarico, mini-invasivo, con arteria autologa, innesto libero di arteria mammaria interna (IMA) (arteria toracica interna)
36.12.24↔	Duplica bypass (aorto)coronarico, chirurgico a cielo aperto (toracotomia, minitoracotomia, sternotomia), con arteria autologa, arteria addominale	36.13.34↔	Triplice bypass (aorto)coronarico, mini-invasivo, con arteria autologa, arteria addominale
36.12.25↔	Duplica bypass (aorto)coronarico, chirurgico a cielo aperto (toracotomia, minitoracotomia, sternotomia), con arteria autologa, altra arteria	36.13.35↔	Triplice bypass (aorto)coronarico, mini-invasivo, con arteria autologa, altra arteria
36.12.26↔	Duplica bypass (aorto)coronarico, chirurgico a cielo aperto (toracotomia, minitoracotomia, sternotomia), con vena autologa, senza mesh esterno di supporto	36.13.36↔	Triplice bypass (aorto)coronarico, mini-invasivo, con vena autologa, senza mesh esterno di supporto
36.12.27↔	Duplica bypass (aorto)coronarico, chirurgico a cielo aperto (toracotomia, minitoracotomia, sternotomia), con vena autologa, con mesh esterno di supporto	36.13.37↔	Triplice bypass (aorto)coronarico, mini-invasivo, con vena autologa, con mesh esterno di supporto
36.12.28↔	Duplica bypass (aorto)coronarico, chirurgico a cielo aperto (toracotomia, minitoracotomia, sternotomia), con xenotrapianto	36.13.38↔	Triplice bypass (aorto)coronarico, mini-invasivo, con xenotrapianto
36.12.2a↔	Duplica bypass (aorto)coronarico, chirurgico a cielo aperto (toracotomia, minitoracotomia, sternotomia), con protesi vascolare	36.13.3a↔	Triplice bypass (aorto)coronarico, mini-invasivo, con protesi vascolare
36.12.31↔	Duplica bypass (aorto)coronarico, mini-invasivo, con arteria autologa, arteria radiale	36.13.99↔	Triplice bypass (aorto)coronarico, secondo la tecnica e il materiale, altro
36.12.32↔	Duplica bypass (aorto)coronarico, mini-invasivo, con arteria autologa, arteria mammaria interna (arteria toracica interna)	36.18.00↔	Quadruplo bypass (aorto)coronarico, secondo la tecnica e il materiale, NAS
36.12.33↔	Duplica bypass (aorto)coronarico, mini-invasivo, con arteria autologa, innesto libero di arteria mammaria interna (IMA) (arteria toracica interna)	36.18.11↔	Quadruplo bypass (aorto)coronarico, chirurgico a cielo aperto (toracotomia, minitoracotomia, sternotomia), con arteria autologa, arteria radiale
36.12.34↔	Duplica bypass (aorto)coronarico, mini-invasivo, con arteria autologa, arteria addominale	36.18.12↔	Quadruplo bypass (aorto)coronarico, chirurgico a cielo aperto (toracotomia, minitoracotomia, sternotomia), con arteria autologa, arteria mammaria interna (arteria toracica interna)
36.12.35↔	Duplica bypass (aorto)coronarico, mini-invasivo, con arteria autologa, altra arteria	36.18.13↔	Quadruplo bypass (aorto)coronarico, chirurgico a cielo aperto (toracotomia, minitoracotomia, sternotomia), con arteria autologa, innesto libero di arteria mammaria interna (IMA) (arteria toracica interna)
36.12.36↔	Duplica bypass (aorto)coronarico, mini-invasivo, con vena autologa, senza mesh esterno di supporto	36.18.14↔	Quadruplo bypass (aorto)coronarico, chirurgico a cielo aperto (toracotomia, minitoracotomia, sternotomia), con arteria autologa, arteria addominale
36.12.37↔	Duplica bypass (aorto)coronarico, mini-invasivo, con vena autologa, con mesh esterno di supporto	36.18.15↔	Quadruplo bypass (aorto)coronarico, chirurgico a cielo aperto (toracotomia, minitoracotomia, sternotomia), con arteria autologa, altra arteria
36.12.38↔	Duplica bypass (aorto)coronarico, mini-invasivo, con xenotrapianto	36.18.16↔	Quadruplo bypass (aorto)coronarico, chirurgico a cielo aperto (toracotomia, minitoracotomia, sternotomia), con vena autologa, senza mesh esterno di supporto
36.12.3a↔	Duplica bypass (aorto)coronarico, mini-invasivo, con protesi vascolare	36.18.17↔	Quadruplo bypass (aorto)coronarico, chirurgico a cielo aperto (toracotomia, minitoracotomia, sternotomia), con vena autologa, con mesh esterno di supporto
36.12.99↔	Duplica bypass (aorto)coronarico, secondo la tecnica e il materiale, altro	36.18.18↔	Quadruplo bypass (aorto)coronarico, chirurgico a cielo aperto (toracotomia, minitoracotomia, sternotomia), con xenotrapianto
36.13.00↔	Triplice bypass (aorto)coronarico, secondo la tecnica e il materiale, NAS	36.18.1a↔	Quadruplo bypass (aorto)coronarico, chirurgico a cielo aperto (toracotomia, minitoracotomia, sternotomia), con protesi vascolare
36.13.21↔	Triplice bypass (aorto)coronarico, chirurgico a cielo aperto (toracotomia, minitoracotomia, sternotomia), con arteria autologa, arteria radiale	36.18.21↔	Quadruplo bypass (aorto)coronarico, mini-invasivo, con arteria autologa, arteria radiale
36.13.22↔	Triplice bypass (aorto)coronarico, chirurgico a cielo aperto (toracotomia, minitoracotomia, sternotomia), con arteria autologa, arteria mammaria interna (arteria toracica interna)	36.18.22↔	Quadruplo bypass (aorto)coronarico, mini-invasivo, con arteria autologa, arteria mammaria interna (arteria toracica interna)
36.13.23↔	Triplice bypass (aorto)coronarico, chirurgico a cielo aperto (toracotomia, minitoracotomia, sternotomia), con arteria autologa, innesto libero di arteria mammaria interna (IMA) (arteria toracica interna)	36.18.23↔	Quadruplo bypass (aorto)coronarico, mini-invasivo, con arteria autologa, innesto libero di arteria mammaria interna (IMA) (arteria toracica interna)
36.13.24↔	Triplice bypass (aorto)coronarico, chirurgico a cielo aperto (toracotomia, minitoracotomia, sternotomia), con arteria autologa, arteria addominale	36.18.24↔	Quadruplo bypass (aorto)coronarico, mini-invasivo, con arteria autologa, arteria addominale

36.18.25↔	Quadruplo bypass (aorto)coronarico, mini-invasivo, con arteria autologa, altra arteria	36.1a.28↔	Quintuplo bypass (aorto)coronarico, mini-invasivo, con xenotrapianto
36.18.26↔	Quadruplo bypass (aorto)coronarico, mini-invasivo, con vena autologa, senza mesh esterno di supporto	36.1a.2a↔	Quintuplo bypass (aorto)coronarico, mini-invasivo, con protesi vascolare
36.18.27↔	Quadruplo bypass (aorto)coronarico, mini-invasivo, con vena autologa, con mesh esterno di supporto	36.1a.99↔	Quintuplo bypass (aorto)coronarico, altro
36.18.28↔	Quadruplo bypass (aorto)coronarico, mini-invasivo, con xenotrapianto	36.1b.00↔	Sestuplo e ulteriore bypass (aorto)coronarico, secondo la tecnica e il materiale, NAS
36.18.2a↔	Quadruplo bypass (aorto)coronarico, mini-invasivo, con protesi vascolare	36.1b.11↔	Sestuplo e ulteriore bypass (aorto)coronarico, chirurgico a cielo aperto (toracotomia, minitoracotomia, sternotomia), con arteria autologa, arteria radiale
36.18.99↔	Quadruplo bypass (aorto)coronarico, secondo la tecnica e il materiale, altro	36.1b.12↔	Sestuplo e ulteriore bypass (aorto)coronarico, chirurgico a cielo aperto (toracotomia, minitoracotomia, sternotomia), con arteria autologa, arteria mammaria interna (arteria toracica interna)
36.19↔	Altro bypass per rivascularizzazione cardiaca	36.1b.13↔	Sestuplo e ulteriore bypass (aorto)coronarico, chirurgico a cielo aperto (toracotomia, minitoracotomia, sternotomia), con arteria autologa, innesto libero di arteria mammaria interna (IMA) (arteria toracica interna)
36.1a.00↔	Quintuplo bypass (aorto)coronarico, secondo la tecnica e il materiale, NAS	36.1b.14↔	Sestuplo e ulteriore bypass (aorto)coronarico, chirurgico a cielo aperto (toracotomia, minitoracotomia, sternotomia), con arteria autologa, arteria addominale
36.1a.11↔	Quintuplo bypass (aorto)coronarico, chirurgico a cielo aperto (toracotomia, minitoracotomia, sternotomia), con arteria autologa, arteria radiale	36.1b.15↔	Sestuplo e ulteriore bypass (aorto)coronarico, chirurgico a cielo aperto (toracotomia, minitoracotomia, sternotomia), con arteria autologa, altra arteria
36.1a.12↔	Quintuplo bypass (aorto)coronarico, chirurgico a cielo aperto (toracotomia, minitoracotomia, sternotomia), con arteria autologa, arteria mammaria interna (arteria toracica interna)	36.1b.16↔	Sestuplo e ulteriore bypass (aorto)coronarico, chirurgico a cielo aperto (toracotomia, minitoracotomia, sternotomia), con vena autologa, senza mesh esterno di supporto
36.1a.13↔	Quintuplo bypass (aorto)coronarico, chirurgico a cielo aperto (toracotomia, minitoracotomia, sternotomia), con arteria autologa, innesto libero di arteria mammaria interna (IMA) (arteria toracica interna)	36.1b.17↔	Sestuplo e ulteriore bypass (aorto)coronarico, chirurgico a cielo aperto (toracotomia, minitoracotomia, sternotomia), con vena autologa, con mesh esterno di supporto
36.1a.14↔	Quintuplo bypass (aorto)coronarico, chirurgico a cielo aperto (toracotomia, minitoracotomia, sternotomia), con arteria autologa, arteria addominale	36.1b.18↔	Sestuplo e ulteriore bypass (aorto)coronarico, chirurgico a cielo aperto (toracotomia, minitoracotomia, sternotomia), con xenotrapianto
36.1a.15↔	Quintuplo bypass (aorto)coronarico, chirurgico a cielo aperto (toracotomia, minitoracotomia, sternotomia), con arteria autologa, altra arteria	36.1b.1a↔	Sestuplo e ulteriore bypass (aorto)coronarico, chirurgico a cielo aperto (toracotomia, minitoracotomia, sternotomia), con protesi vascolare
36.1a.16↔	Quintuplo bypass (aorto)coronarico, chirurgico a cielo aperto (toracotomia, minitoracotomia, sternotomia), con vena autologa, senza mesh esterno di supporto	36.1b.21↔	Sestuplo e ulteriore bypass (aorto)coronarico, mini-invasivo, con arteria autologa, arteria radiale
36.1a.17↔	Quintuplo bypass (aorto)coronarico, chirurgico a cielo aperto (toracotomia, minitoracotomia, sternotomia), con vena autologa, con mesh esterno di supporto	36.1b.22↔	Sestuplo e ulteriore bypass (aorto)coronarico, mini-invasivo, con arteria autologa, arteria mammaria interna (arteria toracica interna)
36.1a.18↔	Quintuplo bypass (aorto)coronarico, chirurgico a cielo aperto (toracotomia, minitoracotomia, sternotomia), con xenotrapianto	36.1b.23↔	Sestuplo e ulteriore bypass (aorto)coronarico, mini-invasivo, con arteria autologa, innesto libero di arteria mammaria interna (IMA) (arteria toracica interna)
36.1a.1a↔	Quintuplo bypass (aorto)coronarico, chirurgico a cielo aperto (toracotomia, minitoracotomia, sternotomia), con protesi vascolare	36.1b.24↔	Sestuplo e ulteriore bypass (aorto)coronarico, mini-invasivo, con arteria autologa, arteria addominale
36.1a.21↔	Quintuplo bypass (aorto)coronarico, mini-invasivo, con arteria autologa, arteria radiale	36.1b.25↔	Sestuplo e ulteriore bypass (aorto)coronarico, mini-invasivo, con arteria autologa, altra arteria
36.1a.22↔	Quintuplo bypass (aorto)coronarico, mini-invasivo, con arteria autologa, arteria mammaria interna (arteria toracica interna)	36.1b.26↔	Sestuplo e ulteriore bypass (aorto)coronarico, mini-invasivo, con vena autologa, senza mesh esterno di supporto
36.1a.23↔	Quintuplo bypass (aorto)coronarico, mini-invasivo, con arteria autologa, innesto libero di arteria mammaria interna (IMA) (arteria toracica interna)	36.1b.27↔	Sestuplo e ulteriore bypass (aorto)coronarico, mini-invasivo, con vena autologa, con mesh esterno di supporto
36.1a.24↔	Quintuplo bypass (aorto)coronarico, mini-invasivo, con arteria autologa, arteria addominale	36.1b.28↔	Sestuplo e ulteriore bypass (aorto)coronarico, mini-invasivo, con xenotrapianto
36.1a.25↔	Quintuplo bypass (aorto)coronarico, mini-invasivo, con arteria autologa, altra arteria	36.1b.2a↔	Sestuplo e ulteriore bypass (aorto)coronarico, mini-invasivo, con protesi vascolare
36.1a.26↔	Quintuplo bypass (aorto)coronarico, mini-invasivo, con vena autologa, senza mesh esterno di supporto	36.1b.99↔	Sestuplo e ulteriore bypass (aorto)coronarico, secondo la tecnica e il materiale, altro
36.1a.27↔	Quintuplo bypass (aorto)coronarico, mini-invasivo, con vena autologa, con mesh esterno di supporto		

### Procedura F05-3

02.51.00↔	Sinangiosi, NAS	38.32.20↔	Resezione di arterie extracraniche del capo e del collo con anastomosi, NAS
02.51.11↔	EDAS (encefalo-duro-arterio-sinangiosi)	38.32.21↔	Resezione della vena giugulare con anastomosi
02.51.12↔	EDS (encefalo-duro-sinangiosi), posa della dura madre invertita sulla corteccia cerebrale	38.32.22↔	Resezione di vene extracraniche superficiali del capo e del collo con anastomosi
02.51.13↔	EDS (encefalo-duro-sinangiosi), posa di un'arteria e della dura madre invertita sulla corteccia cerebrale	38.32.99↔	Resezione di altri vasi del capo e del collo con anastomosi, altro
02.51.14↔	EMS (encefalo-mio-sinangiosi)	38.42↔	Resezione di altri vasi del capo e collo con sostituzione
02.51.15↔	EGPS (encefalo-galea-periostio-sinangiosi)	39.22.00↔	Bypass aorto-succlavio-carotideo, NAS
02.51.99↔	Sinangiosi, altro	39.22.10↔	Bypass carotideo, NAS
38.12↔	Endarteriectomia di altri vasi del capo e del collo	39.22.11↔	Bypass: carotide-carotide
38.32.00↔	Resezione di altri vasi del capo e del collo con anastomosi, NAS	39.22.12↔	Bypass: carotide-vertebrale
38.32.10↔	Resezione di arterie extracraniche del capo e del collo con anastomosi	39.22.13↔	Bypass: carotide-succlavia
		39.22.14↔	Bypass: carotide-aorta

39.22.19↔	Bypass carotideo, altro	39.56.69↔	Riparazione di vasi dell'arto inferiore con patch tissutale, altro
39.22.20↔	Bypass dell'arteria succlavia, NAS	39.56.99↔	Riparazione di vaso sanguigno con patch tissutale, altro
39.22.21↔	Bypass: succlavia all'aorta	39.57.00↔	Riparazione di vaso sanguigno con patch sintetico, NAS
39.22.29↔	Bypass dell'arteria succlavia, altro	39.57.10↔	Riparazione di vaso sanguigno del capo e del collo con patch sintetico, NAS
39.22.99↔	Bypass aorto-succlavio-carotideo, altro	39.57.11↔	Riparazione di vasi intracranici con patch sintetico
39.28↔	Bypass vascolare extracranico-intracranico (EC-IC)	39.57.12↔	Riparazione di arterie extracraniche del capo e del collo con patch sintetico
39.2a↔	Bypass vascolare intracranico-intracranico	39.57.13↔	Riparazione della vena giugulare con patch sintetico
39.56.00↔	Riparazione di vaso sanguigno con patch tissutale, NAS	39.57.19↔	Riparazione di vaso sanguigno del capo e del collo con patch sintetico, altro
39.56.10↔	Riparazione di vaso sanguigno del capo e del collo con patch tissutale, NAS	39.57.20↔	Riparazione di vasi dell'arto superiore con patch sintetico, NAS
39.56.11↔	Riparazione di vasi intracranici con patch tissutale	39.57.21↔	Riparazione di arterie dell'arto superiore con patch sintetico
39.56.12↔	Riparazione della vena giugulare con patch tissutale	39.57.22↔	Riparazione della vena succlavia, vena ascellare e vena brachiocefalica con patch sintetico
39.56.19↔	Riparazione di vaso sanguigno del capo e del collo con patch tissutale, altro	39.57.23↔	Riparazione di altre vene profonde dell'arto superiore con patch sintetico
39.56.20↔	Riparazione di vasi dell'arto superiore con patch tissutale, NAS	39.57.29↔	Riparazione di vasi dell'arto superiore con patch sintetico, altro
39.56.21↔	Riparazione di arterie dell'arto superiore con patch tissutale	39.57.30↔	Riparazione di vaso toracico con patch sintetico, NAS
39.56.22↔	Riparazione della vena succlavia, vena ascellare e vena brachiocefalica con patch tissutale	39.57.31↔	Riparazione dell'aorta toracica con patch sintetico
39.56.23↔	Riparazione di altre vene profonde dell'arto superiore con patch tissutale	39.57.32↔	Riparazione della vena polmonare con patch sintetico
39.56.29↔	Riparazione di vasi dell'arto superiore con patch tissutale, altro	39.57.33↔	Riparazione della vena cava superiore con patch sintetico
39.56.30↔	Riparazione di vasi toracici con patch tissutale, NAS	39.57.39↔	Riparazione di vaso toracico con patch sintetico, altro
39.56.31↔	Riparazione dell'aorta toracica con patch tissutale	39.57.40↔	Riparazione di arterie addominali con patch sintetico, NAS
39.56.32↔	Riparazione della vena polmonare con patch tissutale	39.57.41↔	Riparazione dell'aorta addominale con patch sintetico
39.56.33↔	Riparazione della vena cava superiore con patch tissutale	39.57.42↔	Riparazione del tronco celiaco con patch sintetico
39.56.39↔	Riparazione di vasi toracici con patch tissutale, altro	39.57.43↔	Riparazione dell'arteria gastrica con patch sintetico
39.56.40↔	Riparazione di arterie addominali con patch tissutale, NAS	39.57.44↔	Riparazione dell'arteria epatica con patch sintetico
39.56.41↔	Riparazione dell'aorta addominale con patch tissutale	39.57.45↔	Riparazione dell'arteria splenica con patch sintetico
39.56.42↔	Riparazione del tronco celiaco con patch tissutale	39.57.46↔	Riparazione dell'arteria renale con patch sintetico
39.56.43↔	Riparazione dell'arteria gastrica con patch tissutale	39.57.47↔	Riparazione dell'arteria mesenterica con patch sintetico
39.56.44↔	Riparazione dell'arteria epatica con patch tissutale	39.57.48↔	Riparazione dell'arteria iliaca con patch sintetico
39.56.45↔	Riparazione dell'arteria splenica con patch tissutale	39.57.49↔	Riparazione di arterie addominali con patch sintetico, altro
39.56.46↔	Riparazione dell'arteria renale con patch tissutale	39.57.50↔	Riparazione di vene addominali con patch sintetico, NAS
39.56.47↔	Riparazione dell'arteria mesenterica con patch tissutale	39.57.51↔	Riparazione della vena cava inferiore con patch sintetico
39.56.48↔	Riparazione dell'arteria iliaca con patch tissutale	39.57.52↔	Riparazione della vena iliaca con patch sintetico
39.56.49↔	Riparazione di arterie addominali con patch tissutale, altro	39.57.59↔	Riparazione di vene addominali con patch sintetico, altro
39.56.50↔	Riparazione di vene addominali con patch tissutale, NAS	39.57.60↔	Riparazione di vasi dell'arto inferiore con patch sintetico, NAS
39.56.51↔	Riparazione della vena cava inferiore con patch tissutale	39.57.61↔	Riparazione di arterie dell'arto inferiore con patch sintetico
39.56.52↔	Riparazione della vena iliaca con patch tissutale	39.57.62↔	Riparazione della vena femorale e vena poplitea con patch sintetico
39.56.59↔	Riparazione di vene addominali con patch tissutale, altro	39.57.63↔	Riparazione di altre vene profonde dell'arto inferiore con patch sintetico
39.56.60↔	Riparazione di vasi dell'arto inferiore con patch tissutale, NAS	39.57.64↔	Riparazione di vene superficiali della coscia con patch sintetico
39.56.61↔	Riparazione di arterie dell'arto inferiore con patch tissutale	39.57.69↔	Riparazione di vasi dell'arto inferiore con patch sintetico, altro
39.56.62↔	Riparazione della vena femorale e vena poplitea con patch tissutale	39.57.99↔	Riparazione di vaso sanguigno con patch sintetico, altro
39.56.63↔	Riparazione di altre vene profonde dell'arto inferiore con patch tissutale	39.58↔	Riparazione di vaso sanguigno con patch di tipo non specificato
39.56.64↔	Riparazione di vene superficiali della coscia con patch tissutale		

## Procedura F05-4

01.21↔	Incisione e drenaggio dei seni cranici	35.12.20↔	Ricostruzione a cuore aperto della valvola mitrale, senza sostituzione, per anomalie valvolari congenite
35.00↔	Valvulotomia a cuore chiuso, valvola non specificata	35.12.99↔	Valvuloplastica a cuore aperto della valvola mitrale senza sostituzione, altro
35.01↔	Valvulotomia a cuore chiuso, valvola aortica	35.13.00↔	Valvuloplastica a cuore aperto della valvola polmonare senza sostituzione, NAS
35.02↔	Valvulotomia a cuore chiuso, valvola mitrale	35.13.10↔	Valvulotomia a cuore aperto della valvola polmonare
35.03↔	Valvulotomia a cuore chiuso, valvola polmonare	35.13.20↔	Ricostruzione a cuore aperto della valvola polmonare, senza sostituzione, per anomalie valvolari congenite
35.04↔	Valvulotomia a cuore chiuso, valvola tricuspide	35.13.99↔	Valvuloplastica a cuore aperto della valvola polmonare senza sostituzione, altro
35.10↔	Valvuloplastica a cuore aperto senza sostituzione, valvola non specificata	35.14.00↔	Valvuloplastica a cuore aperto della valvola tricuspide senza sostituzione, NAS
35.11.00↔	Valvuloplastica a cuore aperto della valvola aortica senza sostituzione, NAS	35.14.10↔	Valvulotomia a cuore aperto della valvola tricuspide
35.11.10↔	Valvuloplastica a cuore aperto della valvola aortica	35.14.11↔	Ricostruzione a cuore aperto di cuspidi della valvola tricuspide
35.11.11↔	Sostituzione della radice aortica con conservazione della valvola (intervento di Tirone David)	35.14.20↔	Ricostruzione a cuore aperto della valvola tricuspide, senza sostituzione, per anomalie valvolari congenite
35.11.20↔	Ricostruzione a cuore aperto della valvola aortica, senza sostituzione, per anomalie valvolari congenite	35.14.99↔	Valvuloplastica a cuore aperto della valvola tricuspide senza sostituzione, altro
35.11.99↔	Valvuloplastica a cuore aperto della valvola aortica senza sostituzione, altro	35.19.00↔	Valvuloplastica a cuore aperto, senza sostituzione, altra valvola, NAS
35.12.00↔	Valvuloplastica a cuore aperto della valvola mitrale senza sostituzione, NAS		
35.12.10↔	Valvulotomia a cuore aperto della valvola mitrale		
35.12.11↔	Ricostruzione a cuore aperto di cuspidi mitrali		

35.19.10↔	Ricostruzione a cuore aperto di valvola atrioventricolare, senza sostituzione, per anomalie valvolari congenite	35.73↔	Altra e non specificata riparazione di difetto dei cuscinetti endocardici
35.19.11↔	Ricostruzione a cuore aperto di valvola del tronco arterioso, senza sostituzione, per anomalie valvolari congenite	35.91↔	Trasposizione interatriale del ritorno venoso
35.19.99↔	Valvuloplastica a cuore aperto, senza sostituzione, altra valvola, altro	35.92↔	Creazione di condotto fra ventricolo destro e arteria polmonare
35.29.00↔	Sostituzione di valvola cardiaca, altra valvola, NAS	35.93↔	Creazione di condotto fra il ventricolo sinistro e l'aorta
35.29.10↔	Sostituzione di valvola atrioventricolare per anomalie valvolari congenite	35.94↔	Creazione di condotto fra l'atrio e arteria polmonare
35.29.20↔	Sostituzione di valvola del tronco arterioso per anomalie valvolari congenite	35.98.00↔	Altri interventi sui setti del cuore, NAS
35.29.99↔	Sostituzione di valvola cardiaca, altra valvola, altro	35.98.10↔	Riparazione percutanea-transluminale di difetto del setto atriale, NAS
35.31↔	Interventi sul muscolo papillare	35.98.19↔	Riparazione percutanea-transluminale di difetto del setto atriale, altro
35.32↔	Interventi sulle corde tendinee	35.98.30↔	Riparazione percutanea-transluminale di difetto del setto ventricolare
35.33.00↔	Anuloplastica, NAS	35.98.99↔	Altri interventi sui setti del cuore, altro
35.33.10↔	Anuloplastica della valvola mitrale, NAS	35.99.00↔	Altri interventi sulle valvole del cuore, NAS
35.33.11↔	Anuloplastica della valvola mitrale, a cielo aperto	35.99.10↔	Altri interventi per anomalie valvolari cardiache congenite, NAS
35.33.19↔	Anuloplastica della valvola mitrale, altro	35.99.11↔	Altri interventi per anomalie valvolari cardiache congenite, valvola aortica
35.33.20↔	Anuloplastica della valvola polmonare, NAS	35.99.12↔	Altri interventi per anomalie valvolari cardiache congenite, valvola mitrale
35.33.21↔	Anuloplastica della valvola polmonare, a cielo aperto	35.99.13↔	Altri interventi per anomalie valvolari cardiache congenite, valvola polmonare
35.33.29↔	Anuloplastica della valvola polmonare, altro	35.99.14↔	Altri interventi per anomalie valvolari cardiache congenite, valvola tricuspidale
35.33.30↔	Anuloplastica della valvola tricuspidale, NAS	35.99.15↔	Altri interventi per anomalie valvolari cardiache congenite, valvola atrioventricolare o del tronco arterioso
35.33.31↔	Anuloplastica della valvola tricuspidale, a cielo aperto	35.99.19↔	Altri interventi per anomalie valvolari cardiache congenite, altra valvola
35.33.39↔	Anuloplastica della valvola tricuspidale, altro	35.99.20↔	Altri interventi sulle valvole del cuore, mini-invasivi
35.33.40↔	Anuloplastica della valvola aortica, NAS	35.99.99↔	Altri interventi sulle valvole del cuore, altro
35.33.41↔	Anuloplastica della valvola aortica, a cielo aperto	36.03↔	Angioplastica dell'arteria coronarica a torace aperto
35.33.49↔	Anuloplastica della valvola aortica, altro	36.2↔	Rivascolarizzazione cardiaca mediante innesto arterioso
35.33.99↔	Anuloplastica, altro	36.31↔	Rivascolarizzazione transmiocardica a cuore aperto
35.35.00↔	Interventi sulle trabecole carnose del cuore, NAS	36.32↔	Altra rivascolarizzazione transmiocardica
35.35.10↔	Resezione fibrosa o muscolare sottovalvolare aortica	36.33↔	Rivascolarizzazione transmiocardica endoscopica
35.35.99↔	Interventi sulle trabecole carnose del cuore, altro	36.34↔	Rivascolarizzazione transmiocardica percutanea
35.39.00↔	Interventi su altre strutture adiacenti alle valvole del cuore, NAS	36.39.00↔	Altra rivascolarizzazione cardiaca, NAS
35.39.10↔	Resezione sopravalvolare, valvola cardiaca, NAS	36.39.10↔	Rivascolarizzazione cardiaca mediante patch coronarico
35.39.11↔	Resezione sopravalvolare aortica	36.39.11↔	Revisione di bypass coronarico
35.39.12↔	Resezione sopravalvolare polmonare	36.39.12↔	Nuovo innesto di bypass coronarico
35.39.19↔	Resezione sopravalvolare, altra valvola cardiaca	36.39.13↔	Trasposizione di arterie coronarie
35.39.99↔	Interventi su altre strutture adiacenti alle valvole del cuore, altro	36.39.99↔	Altra rivascolarizzazione cardiaca, altro
35.41.00↔	Allargamento di difetto esistente del setto atriale, NAS	36.91↔	Riparazione di aneurisma di un vaso coronarico
35.41.10↔	Allargamento di difetto esistente del setto atriale, tecnica a cielo aperto	36.99.00↔	Altri interventi sui vasi del cuore NAS
35.41.20↔	Allargamento di difetto esistente del setto atriale, tecnica chiusa	36.99.10↔	Trapianto intracoronarico di cellule staminali, NAS
35.41.99↔	Allargamento di difetto esistente del setto atriale, altro	36.99.11↔	Trapianto intracoronarico di cellule staminali senza arricchimento di frazioni di cellule staminali né moltiplicazione in coltura
35.42.00↔	Creazione di difetto settale nel cuore, NAS	36.99.12↔	Trapianto intracoronarico di cellule staminali con arricchimento di frazioni di cellule staminali o moltiplicazione in coltura
35.42.10↔	Creazione di difetto settale nel cuore, tecnica a cielo aperto	36.99.19↔	Trapianto intracoronarico di cellule staminali, altro
35.42.20↔	Creazione di difetto settale nel cuore, tecnica chiusa	36.99.20↔	Interventi per anomalie congenite dei vasi cardiaci
35.42.99↔	Creazione di difetto settale nel cuore, altro	36.99.30↔	Ricostruzione dell'ostio coronarico
35.43.00↔	Allargamento di difetto esistente del setto interventricolare, NAS	36.99.40↔	Simpatectomia coronarica
35.43.10↔	Allargamento di difetto esistente del setto interventricolare, tecnica a cielo aperto	36.99.99↔	Altri interventi sui vasi cardiaci, altro
35.43.20↔	Allargamento di difetto esistente del setto interventricolare, tecnica chiusa	37.10↔	Incisione cardiaca, NAS
35.43.99↔	Allargamento di difetto esistente del setto interventricolare, altro	37.11.00↔	Cardiotomia, NAS
35.50↔	Riparazione di difetto settale non specificato del cuore con protesi	37.11.10↔	Incisione epicardica, endocardica ed epimiocardica
35.51↔	Riparazione di difetto del setto atriale con protesi, tecnica aperta	37.11.99↔	Cardiotomia, altro
35.53↔	Riparazione con protesi di difetto del setto interventricolare, per via aperta	37.12↔	Pericardiotomia
35.54↔	Riparazione con protesi di difetto dei cuscinetti endocardici	37.24.00↔	Biopsia del pericardio, NAS
35.60↔	Riparazione di difetto di setto non specificato del cuore con innesto tissutale	37.24.20↔	Biopsia a cielo aperto del pericardio
35.61↔	Riparazione di difetto del setto atriale con innesto tissutale	37.24.99↔	Biopsia del pericardio, altro
35.62↔	Riparazione di difetto del setto ventricolare con innesto tissutale	37.25.00↔	Biopsia del cuore, NAS
35.63↔	Riparazione di difetto dei cuscinetti endocardici con innesto tissutale	37.25.20↔	Biopsia transvasale di endocardio, miocardio e endomiocardio
35.70↔	Altra e non specificata riparazione di difetto settale non specificato del cuore	37.25.30↔	Biopsia del cuore, a cielo aperto
35.71↔	Altra e non specificata riparazione di difetto del setto atriale	37.25.99↔	Biopsia del cuore, altro
35.72.00↔	Riparazione di difetto del setto ventricolare, NAS	37.31.00↔	Pericardiectomia, NAS
35.72.10↔	Chiusura di difetto del setto ventricolare acquisito	37.31.10↔	Pericardiectomia, parziale
35.72.99↔	Riparazione di difetto del setto ventricolare, altro	37.31.20↔	Pericardiectomia, totale
		37.31.30↔	Adesiolisi del pericardio



37.31.99↔	Pericardiectomia, altro	37.6a.71↔	Impianto di sistema di assistenza cardiocircolatoria e respiratoria, con pompa, con ossigenatore (rimozione di CO2 inclusa), extracorporeo, veno-arterioso o veno-venoarterioso, chirurgico a cielo aperto per via toracica (toracotomia, minitoracotomia, sternotomia)
37.32↔	Asportazione di aneurisma del cuore	37.6a.72↔	Impianto di sistema di assistenza cardiocircolatoria e respiratoria, con pompa, con ossigenatore (rimozione di CO2 inclusa), extracorporeo, veno-arterioso o veno-venoarterioso, chirurgico a cielo aperto per via extratoracica (es. denudamento di vaso)
37.33.00↔	Asportazione o distruzione di altra lesione o tessuto del cuore, a cielo aperto, NAS	37.6a.73↔	Impianto di sistema di assistenza cardiocircolatoria e respiratoria, con pompa, con ossigenatore (rimozione di CO2 inclusa), extracorporeo, veno-arterioso o veno-venoarterioso, percutaneo
37.33.10↔	Asportazione o distruzione del sistema di conduzione del cuore, a cielo aperto, NAS	37.6a.81↔	Impianto di contropulsatore aortico (IABP), chirurgico a cielo aperto
37.33.11↔	Asportazione o distruzione del sistema di conduzione del cuore, a cielo aperto, misure ablative per tachiaritmia	37.6a.82↔	Impianto di contropulsatore aortico (IABP), percutaneo
37.33.19↔	Asportazione o distruzione del sistema di conduzione del cuore, a cielo aperto, altro	37.6b.11↔	Rimozione di sistema di assistenza cardiocircolatoria, con pompa, senza funzione di scambio gassoso, extracorporeo, del ventricolo sinistro, chirurgica a cielo aperto per via toracica (toracotomia, minitoracotomia, sternotomia)
37.33.20↔	Asportazione di altra lesione o tessuto del cuore, a cielo aperto	37.6b.12↔	Rimozione di sistema di assistenza cardiocircolatoria, con pompa, senza funzione di scambio gassoso, extracorporeo, del ventricolo destro, chirurgica a cielo aperto per via toracica (toracotomia, minitoracotomia, sternotomia)
37.33.30↔	Distruzione di altra lesione o tessuto del cuore, a cielo aperto	37.6b.21↔	Rimozione di sistema di assistenza cardiocircolatoria, con pompa, senza funzione di scambio gassoso, extracorporeo, biventricolare, chirurgica a cielo aperto per via toracica (toracotomia, minitoracotomia, sternotomia)
37.33.99↔	Asportazione o distruzione di altra lesione o tessuto del cuore, a cielo aperto, altro	37.6b.31↔	Rimozione di sistema di assistenza cardiocircolatoria, con pompa, senza funzione di scambio gassoso, intracorporeo, del ventricolo sinistro, chirurgica a cielo aperto per via toracica (toracotomia, minitoracotomia, sternotomia)
37.35↔	Ventricolectomia parziale	37.6b.32↔	Rimozione di sistema di assistenza cardiocircolatoria, con pompa, senza funzione di scambio gassoso, intracorporeo, del ventricolo destro, chirurgica a cielo aperto per via toracica (toracotomia, minitoracotomia, sternotomia)
37.41↔	Inserzione di sistema protetico di assistenza cardiaca attorno al cuore	37.6b.33↔	Rimozione di sistema di assistenza cardiocircolatoria, con pompa, senza funzione di scambio gassoso, intracorporeo, biventricolare, chirurgica a cielo aperto per via toracica (toracotomia, minitoracotomia, sternotomia)
37.49↔	Altra ricostruzione plastica del cuore e del pericardio	37.6b.41↔	Rimozione di sistema di assistenza cardiocircolatoria, con pompa, senza funzione di scambio gassoso, endovasale (intracardiaco incluso), del ventricolo sinistro, percutanea
37.4x.00↔	Riparazione del cuore e del pericardio, NAS	37.6b.42↔	Rimozione di sistema di assistenza cardiocircolatoria, con pompa, senza funzione di scambio gassoso, endovasale (intracardiaco incluso), del ventricolo destro, percutanea
37.4x.10↔	Sutura del pericardio (dopo lacerazione)	37.6b.61↔	Rimozione di sistema di assistenza cardiocircolatoria e respiratoria, con pompa, con ossigenatore (rimozione di CO2 inclusa), extracorporeo, veno-venoso, chirurgica a cielo aperto per via extratoracica (es. denudamento di vaso)
37.4x.11↔	Riparazione del pericardio, altro	37.6b.71↔	Rimozione di sistema di assistenza cardiocircolatoria e respiratoria, con pompa, con ossigenatore (rimozione di CO2 inclusa), extracorporeo, veno-arterioso o veno-venoarterioso, chirurgica a cielo aperto per via toracica (toracotomia, minitoracotomia, sternotomia)
37.4x.20↔	Sutura del miocardio (dopo lacerazione)	37.6b.72↔	Rimozione di sistema di assistenza cardiocircolatoria e respiratoria, con pompa, con ossigenatore (rimozione di CO2 inclusa), extracorporeo, veno-arterioso o veno-venoarterioso, chirurgica a cielo aperto per via extratoracica (es. denudamento di vaso)
37.4x.21↔	Riparazione del miocardio, altro	37.6b.81↔	Rimozione di contropulsatore aortico (IABP), chirurgica a cielo aperto
37.4x.99↔	Riparazione del cuore e del pericardio, altro	37.6b.a1↔	Rimozione di sistema di assistenza cardiocircolatoria e respiratoria, senza pompa, con rimozione di CO2, extracorporeo, arterio-venoso, chirurgica a cielo aperto per via extratoracica (es. denudamento di vaso)
37.52↔	Impianto di sistema cardiaco integrale di sostituzione	37.6c.11↔	Revisione (senza sostituzione) di sistema di assistenza cardiocircolatoria, con pompa, senza funzione di scambio gassoso, extracorporeo, del ventricolo sinistro, chirurgica a cielo aperto per via toracica (toracotomia, minitoracotomia, sternotomia)
37.53↔	Sostituzione o riparazione dell'unità toracale del sistema di sostituzione cardiaca		
37.54↔	Sostituzione o riparazione di altre componenti impiantabili del sistema cardiaco integrale di rimpiazzo		
37.6a.11↔	Impianto di sistema di assistenza cardiocircolatoria, con pompa, senza funzione di scambio gassoso, extracorporeo, del ventricolo sinistro, chirurgico a cielo aperto per via toracica (toracotomia, minitoracotomia, sternotomia)		
37.6a.12↔	Impianto di sistema di assistenza cardiocircolatoria, con pompa, senza funzione di scambio gassoso, extracorporeo, del ventricolo destro, chirurgico a cielo aperto per via toracica (toracotomia, minitoracotomia, sternotomia)		
37.6a.21↔	Impianto di sistema di assistenza cardiocircolatoria, con pompa, senza funzione di scambio gassoso, extracorporeo, biventricolare, chirurgico a cielo aperto per via toracica (toracotomia, minitoracotomia, sternotomia)		
37.6a.31↔	Impianto di sistema di assistenza cardiocircolatoria, con pompa, senza funzione di scambio gassoso, intracorporeo, del ventricolo sinistro, chirurgico a cielo aperto per via toracica (toracotomia, minitoracotomia, sternotomia)		
37.6a.32↔	Impianto di sistema di assistenza cardiocircolatoria, con pompa, senza funzione di scambio gassoso, intracorporeo, del ventricolo destro, chirurgico a cielo aperto per via toracica (toracotomia, minitoracotomia, sternotomia)		
37.6a.33↔	Impianto di sistema di assistenza cardiocircolatoria, con pompa, senza funzione di scambio gassoso, intracorporeo, biventricolare, chirurgico a cielo aperto per via toracica (toracotomia, minitoracotomia, sternotomia)		
37.6a.41↔	Impianto di sistema di assistenza cardiocircolatoria, con pompa, senza funzione di scambio gassoso, endovasale (intracardiaco incluso), del ventricolo sinistro, percutaneo		
37.6a.42↔	Impianto di sistema di assistenza cardiocircolatoria, con pompa, senza funzione di scambio gassoso, endovasale (intracardiaco incluso), del ventricolo destro, percutaneo		
37.6a.51↔	Impianto di sistema di assistenza cardiocircolatoria e respiratoria, con pompa, con rimozione di CO2, extracorporeo, veno-venoso, percutaneo		
37.6a.61↔	Impianto di sistema di assistenza cardiocircolatoria e respiratoria, con pompa, con ossigenatore (rimozione di CO2 inclusa), extracorporeo, veno-venoso, chirurgico a cielo aperto per via extratoracica (es. denudamento di vaso)		
37.6a.62↔	Impianto di sistema di assistenza cardiocircolatoria e respiratoria, con pompa, con ossigenatore (rimozione di CO2 inclusa), extracorporeo, veno-venoso, percutaneo		

37.6c.12↔	Revisione (senza sostituzione) di sistema di assistenza cardiocircolatoria, con pompa, senza funzione di scambio gassoso, extracorporeo, del ventricolo destro, chirurgica a cielo aperto per via toracica (toracotomia, minitoracotomia, sternotomia)	38.06.10↔	Incisione di arterie viscerali, NAS
37.6c.21↔	Revisione (senza sostituzione) di sistema di assistenza cardiocircolatoria, con pompa, senza funzione di scambio gassoso, extracorporeo, biventricolare, chirurgica a cielo aperto per via toracica (toracotomia, minitoracotomia, sternotomia)	38.06.11↔	Incisione del tronco celiaco
37.6c.31↔	Revisione (senza sostituzione) di sistema di assistenza cardiocircolatoria, con pompa, senza funzione di scambio gassoso, intracorporeo, del ventricolo sinistro, chirurgica a cielo aperto per via toracica (toracotomia, minitoracotomia, sternotomia)	38.06.12↔	Incisione dell'arteria gastrica
37.6c.32↔	Revisione (senza sostituzione) di sistema di assistenza cardiocircolatoria, con pompa, senza funzione di scambio gassoso, intracorporeo, del ventricolo destro, chirurgica a cielo aperto per via toracica (toracotomia, minitoracotomia, sternotomia)	38.06.13↔	Incisione dell'arteria epatica
37.6c.33↔	Revisione (senza sostituzione) di sistema di assistenza cardiocircolatoria, con pompa, senza funzione di scambio gassoso, intracorporeo, biventricolare, chirurgica a cielo aperto per via toracica (toracotomia, minitoracotomia, sternotomia)	38.06.14↔	Incisione dell'arteria splenica
37.6c.61↔	Revisione (senza sostituzione) di sistema di assistenza cardiocircolatoria e respiratoria, con pompa, con ossigenatore (rimozione di CO2 inclusa), extracorporeo, veno-venoso, chirurgica a cielo aperto per via extratoracica (es. denudamento di vaso)	38.06.15↔	Incisione dell'arteria renale
37.6c.71↔	Revisione (senza sostituzione) di sistema di assistenza cardiocircolatoria e respiratoria, con pompa, con ossigenatore (rimozione di CO2 inclusa), extracorporeo, veno-arterioso o veno-venoarterioso, chirurgica a cielo aperto per via toracica (toracotomia, minitoracotomia, sternotomia)	38.06.16↔	Incisione dell'arteria mesenterica
37.6c.72↔	Revisione (senza sostituzione) di sistema di assistenza cardiocircolatoria e respiratoria, con pompa, con ossigenatore (rimozione di CO2 inclusa), extracorporeo, veno-arterioso o veno-venoarterioso, chirurgica a cielo aperto per via extratoracica (es. denudamento di vaso)	38.06.17↔	Incisione dell'arteria lombare
37.6c.a1↔	Revisione (senza sostituzione) di sistema di assistenza cardiocircolatoria e respiratoria, senza pompa, con rimozione di CO2, extracorporeo, arterio-venoso, chirurgica a cielo aperto per via extratoracica (es. denudamento di vaso)	38.06.18↔	Incisione dell'arteria iliaca
37.91↔	Massaggio cardiaco a torace aperto	38.06.19↔	Incisione di arterie viscerali, altro
37.99.00↔	Altri interventi sul cuore e sul pericardio, NAS	38.06.99↔	Incisione di arterie addominali, altro
37.99.10↔	Trapianto intramiocardico di cellule staminali, NAS	38.07.00↔	Incisione di vene addominali, NAS
37.99.11↔	Trapianto intramiocardico di cellule staminali senza arricchimento di frazioni di cellule staminali né moltiplicazione in coltura	38.07.10↔	Incisione di vene addominali profonde, NAS
37.99.12↔	Trapianto intramiocardico di cellule staminali con arricchimento di frazioni di cellule staminali o moltiplicazione in coltura	38.07.11↔	Incisione della vena cava inferiore
37.99.19↔	Trapianto intramiocardico di cellule staminali, altro	38.07.12↔	Incisione della vena iliaca
37.99.20↔	Interventi per anomalie congenite del cuore, NAS	38.07.19↔	Incisione di vene addominali profonde, altro
37.99.29↔	Interventi per anomalie congenite del cuore, altro	38.07.99↔	Incisione di vene addominali, altro
37.99.30↔	Legatura di orecchietta cardiaca	38.10↔	Endarteriectomia, sede non specificata
37.99.80↔	Reintervento su cuore e pericardio	38.11↔	Endarteriectomia dei vasi intracranici
37.99.99↔	Altri interventi sul cuore e sul pericardio, altro	38.12↔	Endarteriectomia di altri vasi del capo e del collo
37.9a.00↔	Impianto di un sistema di stimolazione miocardica, NAS	38.13↔	Endarteriectomia di vasi dell'arto superiore
37.9a.11↔	Impianto o sostituzione di sistema di modulazione della contrattilità cardiaca (CCM)	38.14.00↔	Endarteriectomia dell'aorta, NAS
37.9a.99↔	Impianto di un sistema di stimolazione miocardica, altro	38.14.10↔	Endarteriectomia dell'aorta ascendente e dell'arco aortico
38.01↔	Incisione di vasi intracranici	38.14.20↔	Endarteriectomia dell'aorta discendente
38.04.00↔	Incisione dell'aorta, NAS	38.14.30↔	Endarteriectomia dell'aorta addominale
38.04.10↔	Incisione dell'aorta ascendente e dell'arco aortico	38.14.99↔	Endarteriectomia dell'aorta, altro
38.04.20↔	Incisione dell'aorta discendente	38.15.00↔	Endarteriectomia di altri vasi toracici, NAS
38.04.30↔	Incisione dell'aorta addominale	38.15.10↔	Endarteriectomia dell'arteria succlavia
38.04.99↔	Incisione dell'aorta, altro	38.15.20↔	Endarteriectomia del tronco brachiocefalico
38.05.00↔	Incisione di altri vasi toracici, NAS	38.15.30↔	Endarteriectomia dell'arteria polmonare
38.05.10↔	Incisione di altre arterie toraciche	38.15.40↔	Endarteriectomia della vena polmonare
38.05.20↔	Incisione di vene toraciche, NAS	38.15.99↔	Endarteriectomia di altri vasi toracici, altro
38.05.21↔	Incisione di vene toraciche profonde	38.16.00↔	Endarteriectomia delle arterie addominali, NAS
38.05.29↔	Incisione di vene toraciche, altro	38.16.10↔	Endarteriectomia delle arterie viscerali, NAS
38.05.99↔	Incisione di altri vasi toracici, altro	38.16.11↔	Endarteriectomia del tronco celiaco
38.06.00↔	Incisione di arterie addominali, NAS	38.16.12↔	Endarteriectomia dell'arteria gastrica
		38.16.13↔	Endarteriectomia dell'arteria epatica
		38.16.14↔	Endarteriectomia dell'arteria splenica
		38.16.15↔	Endarteriectomia dell'arteria renale
		38.16.16↔	Endarteriectomia dell'arteria mesenterica
		38.16.17↔	Endarteriectomia dell'arteria lombare
		38.16.18↔	Endarteriectomia dell'arteria iliaca
		38.16.19↔	Endarteriectomia delle arterie viscerali, altro
		38.16.99↔	Endarteriectomia delle arterie addominali, altro
		38.18.00↔	Endarteriectomia delle arterie dell'arto inferiore, NAS
		38.18.10↔	Endarteriectomia dell'arteria femorale (comune) (superficiale)
		38.18.11↔	Endarteriectomia dell'arteria femorale profonda
		38.18.12↔	Endarteriectomia dell'arteria poplitea
		38.18.99↔	Endarteriectomia delle arterie dell'arto inferiore, altro
		38.21↔	Biopsia di vasi sanguigni
		38.32.00↔	Resezione di altri vasi del capo e del collo con anastomosi, NAS
		38.32.10↔	Resezione di arterie extracraniche del capo e del collo con anastomosi
		38.32.20↔	Resezione di arterie extracraniche del capo e del collo con anastomosi, NAS
		38.32.21↔	Resezione della vena giugulare con anastomosi
		38.32.22↔	Resezione di vene extracraniche superficiali del capo e del collo con anastomosi
		38.32.99↔	Resezione di altri vasi del capo e del collo con anastomosi, altro
		38.33.00↔	Resezione di vasi dell'arto superiore, NAS
		38.33.10↔	Resezione di arterie dell'arto superiore con anastomosi, NAS
		38.33.11↔	Resezione di arterie del braccio con anastomosi
		38.33.12↔	Resezione dell'arteria ulnare con anastomosi
		38.33.13↔	Resezione di altre arterie dell'avambraccio con anastomosi
		38.33.14↔	Resezione di arterie della mano con anastomosi
		38.33.20↔	Resezione di vene dell'arto superiore con anastomosi, NAS
		38.33.21↔	Resezione della vena ascellare con anastomosi
		38.33.22↔	Resezione di altre vene profonde dell'arto superiore con anastomosi

38.33.23↔	Resezione di vene superficiali dell'arto superiore con anastomosi	38.45.20↔	Resezione di altre arterie toraciche con sostituzione, NAS
38.33.99↔	Resezione di vasi dell'arto superiore, altro	38.45.21↔	Resezione dell'arteria polmonare con sostituzione
38.34.00↔	Resezione dell'aorta con anastomosi, NAS	38.45.22↔	Resezione del tronco brachiocefalico con sostituzione
38.34.10↔	Resezione dell'aorta ascendente e dell'arco aortico con anastomosi	38.45.29↔	Resezione di altre arterie toraciche con sostituzione
38.34.20↔	Resezione dell'aorta discendente con anastomosi	38.45.30↔	Resezione di vene toraciche con sostituzione, NAS
38.34.30↔	Resezione dell'aorta addominale con anastomosi	38.45.31↔	Resezione della vena cava superiore con sostituzione
38.34.99↔	Resezione dell'aorta con anastomosi, altro	38.45.38↔	Resezione di altre vene toraciche profonde con sostituzione
38.35.00↔	Resezione di vasi toracici con anastomosi, NAS	38.45.39↔	Resezione di vene toraciche con sostituzione, altro
38.35.10↔	Resezione di arterie toraciche con anastomosi, NAS	38.45.99↔	Resezione di vasi toracici con sostituzione, altro
38.35.11↔	Resezione dell'arteria succlavia con anastomosi	38.46↔	Resezione di arterie addominali con sostituzione
38.35.12↔	Resezione del tronco brachiocefalico con anastomosi	38.47.00↔	Resezione di vene addominali con sostituzione, NAS
38.35.13↔	Resezione dell'arteria polmonare con anastomosi	38.47.10↔	Resezione di vene addominali profonde con sostituzione, NAS
38.35.19↔	Resezione di arterie toraciche con anastomosi, altro	38.47.11↔	Resezione della vena cava inferiore con sostituzione
38.35.20↔	Resezione di vene toraciche con anastomosi, NAS	38.47.12↔	Resezione della vena iliaca con sostituzione
38.35.21↔	Resezione della vena polmonare con anastomosi	38.47.19↔	Resezione di vene addominali profonde con sostituzione, altro
38.35.22↔	Resezione della vena succlavia con anastomosi	38.47.99↔	Resezione di vene addominali con sostituzione, altro
38.35.23↔	Resezione della vena cava superiore con anastomosi	38.48.00↔	Resezione di arterie dell'arto inferiore con sostituzione, NAS
38.35.28↔	Resezione di vene toraciche e altre vene profonde con anastomosi	38.48.10↔	Resezione dell'arteria femorale (comune) (superficiale) con sostituzione
38.35.29↔	Resezione di vene toraciche con anastomosi, altro	38.48.11↔	Resezione dell'arteria femorale profonda con sostituzione
38.35.99↔	Resezione di vasi toracici con anastomosi, altro	38.48.12↔	Resezione dell'arteria poplitea con sostituzione
38.36.00↔	Resezione di arterie addominali con anastomosi, NAS	38.48.13↔	Resezione di arterie della gamba con sostituzione
38.36.10↔	Resezione di arterie viscerali con anastomosi, NAS	38.48.99↔	Resezione di arterie dell'arto inferiore con sostituzione, altro
38.36.11↔	Resezione del tronco celiaco con anastomosi	38.61↔	Altra asportazione di vasi intracranici
38.36.12↔	Resezione dell'arteria gastrica con anastomosi	38.62↔	Altra asportazione di altri vasi del capo e del collo
38.36.13↔	Resezione dell'arteria epatica con anastomosi	38.63.00↔	Altra asportazione di vasi dell'arto superiore, NAS
38.36.14↔	Resezione dell'arteria splenica con anastomosi	38.63.10↔	Altra asportazione di arterie dell'arto superiore, NAS
38.36.15↔	Resezione dell'arteria renale con anastomosi	38.63.11↔	Altra asportazione di arterie della mano
38.36.16↔	Resezione dell'arteria mesenterica	38.63.19↔	Altra asportazione di arterie dell'arto superiore, altro
38.36.17↔	Resezione dell'arteria iliaca con anastomosi	38.63.20↔	Altra asportazione di vene dell'arto superiore, NAS
38.36.19↔	Resezione di arterie viscerali con anastomosi, altro	38.63.21↔	Altra asportazione di vene profonde dell'arto superiore
38.36.99↔	Resezione di arterie addominali con anastomosi, altro	38.63.29↔	Altra asportazione di vene dell'arto superiore, altro
38.37.00↔	Resezione di vene addominali con anastomosi, NAS	38.63.99↔	Altra asportazione di vasi dell'arto superiore, altro
38.37.10↔	Resezione di vene addominali profonde con anastomosi, NAS	38.64.00↔	Altra asportazione dell'aorta, NAS
38.37.11↔	Resezione della vena cava inferiore con anastomosi	38.64.10↔	Altra asportazione dell'aorta toracica
38.37.12↔	Resezione della vena iliaca con anastomosi	38.64.20↔	Altra asportazione dell'aorta addominale
38.37.19↔	Resezione di vene addominali profonde con anastomosi, altro	38.64.99↔	Altra asportazione dell'aorta, altro
38.37.99↔	Resezione di vene addominali con anastomosi, altro	38.65.00↔	Altra asportazione di vasi toracici, NAS
38.38.00↔	Resezione di arterie dell'arto inferiore con anastomosi, NAS	38.65.10↔	Altra asportazione di arterie toraciche
38.38.10↔	Resezione dell'arteria femorale (comune) (superficiale) con anastomosi	38.65.20↔	Altra asportazione di vene toraciche, NAS
38.38.11↔	Resezione dell'arteria femorale profonda con anastomosi	38.65.21↔	Altra asportazione della vena cava superiore
38.38.12↔	Resezione dell'arteria poplitea con anastomosi	38.65.22↔	Altra asportazione di altre vene toraciche profonde
38.38.99↔	Resezione di arterie dell'arto inferiore con anastomosi, altro	38.65.29↔	Altra asportazione di vene toraciche, altro
38.41↔	Resezione di vasi intracranici con sostituzione	38.65.99↔	Altra asportazione di vasi toracici, altro
38.42↔	Resezione di altri vasi del capo e collo con sostituzione	38.66.00↔	Altra asportazione di arterie addominali, NAS
38.43.00↔	Resezione di vasi dell'arto superiore con sostituzione, NAS	38.66.10↔	Altra asportazione di arterie viscerali, NAS
38.43.10↔	Resezione di arterie dell'arto superiore con sostituzione, NAS	38.66.11↔	Altra asportazione del tronco celiaco
38.43.11↔	Resezione dell'arteria ascellare con sostituzione	38.66.12↔	Altra asportazione dell'arteria gastrica
38.43.20↔	Resezione di vene dell'arto superiore con sostituzione, NAS	38.66.13↔	Altra asportazione dell'arteria epatica
38.43.21↔	Resezione della vena ascellare con sostituzione	38.66.14↔	Altra asportazione dell'arteria splenica
38.43.28↔	Resezione di altre vene profonde dell'arto superiore con sostituzione	38.66.15↔	Altra asportazione dell'arteria renale
38.43.29↔	Resezione di vene dell'arto superiore con sostituzione, altro	38.66.16↔	Altra asportazione dell'arteria mesenterica
38.43.99↔	Resezione di vasi dell'arto superiore con sostituzione, altro	38.66.17↔	Altra asportazione dell'arteria lombare
38.44.00↔	Resezione dell'aorta addominale con sostituzione, NAS	38.66.18↔	Altra asportazione dell'arteria iliaca
38.44.10↔	Resezione dell'aorta addominale con sostituzione, surrenale	38.66.19↔	Altra asportazione di arterie viscerali, altro
38.44.11↔	Resezione dell'aorta addominale con sostituzione, infrarenale	38.66.99↔	Altra asportazione di arterie addominali, altro
38.44.12↔	Resezione dell'aorta addominale con sostituzione, iuxtarenale	38.67.00↔	Altra asportazione di vene addominali, NAS
38.44.99↔	Resezione dell'aorta addominale con sostituzione, altro	38.67.10↔	Altra asportazione di vene addominali profonde, NAS
38.45.00↔	Resezione di vasi toracici con sostituzione, NAS	38.67.11↔	Altra asportazione della vena cava inferiore
38.45.10↔	Resezione dell'aorta toracica con sostituzione, NAS	38.67.12↔	Altra asportazione della vena iliaca
38.45.11↔	Resezione dell'aorta ascendente o dell'arco aortico con sostituzione	38.67.19↔	Altra asportazione di vene addominali profonde, altro
38.45.12↔	Resezione dell'aorta toracica con sostituzione	38.67.99↔	Altra asportazione di vene addominali, altro
38.45.13↔	Resezione dell'aorta toracoaddominale con sostituzione	38.68.00↔	Altra asportazione di arterie dell'arto inferiore, NAS
38.45.14↔	Resezione dell'aorta toracica con sostituzione con protesi ibrida	38.68.10↔	Altra asportazione di arterie della coscia
38.45.19↔	Resezione dell'aorta toracica con sostituzione, altro	38.68.20↔	Altra asportazione di arterie della gamba e del piede
		38.68.99↔	Altra asportazione di arterie dell'arto inferiore, altro
		38.7x.10↔	Interruzione chirurgica della vena cava, NAS
		38.7x.11↔	Inserzione di filtro antiemboli nella vena cava, chirurgica
		38.7x.12↔	Rimozione di filtro antiemboli nella vena cava, chirurgica
		38.7x.13↔	Legatura o plicatura della vena cava, chirurgica

38.7x.19↔	Interruzione chirurgica della vena cava, chirurgica, altro	39.25.10↔	Bypass aorto-iliaco-femorale, aortico, NAS
38.81↔	Altra occlusione chirurgica di vasi intracranici	39.25.11↔	Bypass aorto-iliaco
38.82.00↔	Altra occlusione chirurgica di vasi del capo e del collo, NAS	39.25.12↔	Bypass aorto-femorale
38.82.10↔	Altra occlusione chirurgica di arterie extracraniche del capo e del collo	39.25.13↔	Bypass aorto-popliteo
38.82.20↔	Altra occlusione chirurgica di vene extracraniche del capo e del collo	39.25.14↔	Bypass aorto-crutale
38.82.21↔	Altra occlusione chirurgica della vena giugulare	39.25.19↔	Bypass aorto-iliaco-femorale, aortico, altro
38.82.22↔	Altra occlusione chirurgica di altre vene extracraniche profonde del capo e del collo	39.25.20↔	Bypass ilio-femorale, NAS
38.82.29↔	Altra occlusione chirurgica di vene extracraniche del capo e del collo, altro	39.25.21↔	Bypass ilio-iliaco
38.82.99↔	Altra occlusione chirurgica di vasi del capo e del collo, NAS	39.25.22↔	Bypass ilio-femorale
38.84.00↔	Altra occlusione chirurgica dell'aorta, NAS	39.25.23↔	Bypass ilio-popliteo
38.84.10↔	Altra occlusione chirurgica dell'aorta toracica	39.25.24↔	Bypass ilio-crutale
38.84.20↔	Altra occlusione chirurgica dell'aorta addominale	39.25.29↔	Bypass ilio-femorale, NAS
38.84.99↔	Altra occlusione chirurgica dell'aorta, altro	39.25.30↔	Bypass otturatorio (extraanatomico)
38.85.00↔	Altra occlusione chirurgica di altri vasi toracici, NAS	39.25.99↔	Bypass aorto-iliaco-femorale, altro
38.85.10↔	Altra occlusione chirurgica di altre arterie toraciche, NAS	39.26.00↔	Altri shunt o bypass vascolari intraaddominali, NAS
38.85.11↔	Altra occlusione chirurgica dell'arteria succlavia	39.26.10↔	Altri shunt o bypass vascolari intraaddominali, arterie viscerali
38.85.12↔	Altra occlusione chirurgica dell'arteria polmonare	39.26.11↔	Altri shunt o bypass vascolari intraaddominali, aorta
38.85.13↔	Altra occlusione chirurgica del tronco brachiocefalico	39.26.12↔	Altri shunt o bypass vascolari intraaddominali, arteria renale
38.85.19↔	Altra occlusione chirurgica di altre arterie toraciche, altro	39.26.19↔	Altri shunt o bypass vascolari intraaddominali, altre arterie viscerali
38.85.20↔	Altra occlusione chirurgica di vene toraciche, NAS	39.26.99↔	Altri shunt o bypass vascolari intraaddominali, altro
38.85.21↔	Altra occlusione chirurgica della vena cava superiore	39.27.00↔	Arteriovenostomia per dialisi renale, NAS
38.85.22↔	Altra occlusione chirurgica della vena polmonare	39.27.10↔	Fistola arteriovenosa per emodialisi
38.85.23↔	Altra occlusione chirurgica della vena succlavia	39.27.11↔	Fistola arteriovenosa di materiale allogenico o alloplastico per emodialisi
38.85.28↔	Altra occlusione chirurgica di altre vene toraciche profonde, NAS	39.27.99↔	Arteriovenostomia per dialisi renale, altro
38.85.29↔	Altra occlusione chirurgica di vene toraciche, altro	39.29.00↔	Altri shunt o bypass vascolari (periferici), NAS
38.85.99↔	Altra occlusione chirurgica di altri vasi toracici, altro	39.29.10↔	Shunt o bypass vascolari di arterie dell'arto inferiore, NAS
38.88↔	Altra occlusione chirurgica di arterie arto inferiore	39.29.11↔	Shunt o bypass vascolari femoro-femorale
39.0x.00↔	Shunt arterioso sistemico-polmonare, NAS	39.29.12↔	Shunt o bypass vascolari femoro-popliteo
39.0x.10↔	Anastomosi succlavia-polmonare (Blalock-Taussig)	39.29.13↔	Shunt o bypass vascolari femoro-crutale
39.0x.11↔	Anastomosi aorta-polmonare destra (Waterston-Cooley)	39.29.14↔	Shunt o bypass vascolari femoro-pedidio
39.0x.12↔	Anastomosi aorta discendente-polmonare sinistra (Potts-Smith)	39.29.15↔	Shunt o bypass vascolari popliteo-crutale e popliteo-pedidio
39.0x.13↔	Anastomosi polmonare sinistra-polmonare destra	39.29.16↔	Shunt o bypass vascolari di arterie della gamba e del piede
39.0x.20↔	Shunt protesico polmonare-aorta, centrale	39.29.19↔	Shunt o bypass vascolari di arterie dell'arto inferiore, altro
39.0x.21↔	Shunt protesico polmonare-aorta, periferico	39.29.20↔	Shunt o bypass vascolari di arterie dell'arto superiore
39.0x.23↔	Banding dell'arteria polmonare	39.29.30↔	Altri shunt o bypass vascolari (periferici), extraanatomici, NAS
39.0x.24↔	Shunt arterioso sistemico-polmonare, intervento di Damus-Kay-Stansel	39.29.31↔	Shunt o bypass vascolare succlavia-femorale
39.0x.99↔	Shunt arterioso sistemico-polmonare, altro	39.29.32↔	Shunt o bypass vascolare axillo-femorale
39.10↔	Shunt venoso intraaddominale, NAS	39.29.33↔	Bypass crossover femoro-femorale
39.11.00↔	Confezione e revisione di shunt portosistemico, TIPS, NAS	39.29.39↔	Altri shunt o bypass vascolari (periferici), extraanatomici, altro
39.11.11↔	Confezione di shunt portosistemico, impiego di angioplastica percutanea (con palloncino)	39.29.40↔	Shunt o bypass vascolari di vene
39.11.12↔	Confezione di shunt portosistemico, trombolisi e trombectomia percutanea	39.29.80↔	Shunt temporaneo intraoperatorio, NAS
39.11.13↔	Confezione di shunt portosistemico, impiego di stent	39.29.81↔	Shunt temporaneo intraoperatorio, arterio-arterioso
39.11.21↔	Revisione di shunt portosistemico, occlusione percutanea	39.29.82↔	Shunt temporaneo intraoperatorio, arterio-venoso
39.11.22↔	Revisione di shunt portosistemico, posa di stent	39.29.89↔	Shunt temporaneo intraoperatorio, altro
39.11.23↔	Revisione di shunt portosistemico, impiego di trombolisi e trombectomia percutanea	39.29.99↔	Altri shunt o bypass vascolari (periferici), altro
39.11.24↔	Revisione di shunt portosistemico, riduzione percutanea di shunt portosistemico esistente	39.31.00↔	Sutura di arteria, NAS
39.11.99↔	Confezione e revisione di shunt portosistemico, TIPS, altro	39.31.10↔	Sutura di arteria del capo e del collo, NAS
39.19↔	Shunt venoso intraaddominale, altro	39.31.11↔	Sutura di arteria intracranica
39.22.00↔	Bypass aorto-succlavio-carotideo, NAS	39.31.19↔	Sutura di arteria del capo e del collo, altro
39.22.10↔	Bypass carotideo, NAS	39.31.20↔	Sutura di arteria del braccio, NAS
39.22.11↔	Bypass: carotide-carotide	39.31.21↔	Sutura dell'arteria ascellare
39.22.12↔	Bypass: carotide-vertebrale	39.31.22↔	Sutura dell'arteria brachiale
39.22.13↔	Bypass: carotide-succlavia	39.31.29↔	Sutura di arteria del braccio, altro
39.22.14↔	Bypass: carotide-aorta	39.31.30↔	Sutura di arteria dell'avambraccio
39.22.19↔	Bypass carotideo, altro	39.31.40↔	Sutura di arteria della mano
39.22.20↔	Bypass dell'arteria succlavia, NAS	39.31.50↔	Sutura di arteria dell'arto inferiore
39.22.21↔	Bypass: succlavia all'aorta	39.31.60↔	Sutura dell'aorta, NAS
39.22.29↔	Bypass dell'arteria succlavia, altro	39.31.61↔	Sutura dell'aorta toracica
39.22.99↔	Bypass aorto-succlavio-carotideo, altro	39.31.62↔	Sutura dell'aorta addominale
39.23↔	Altro shunt o bypass vascolare intratoracico	39.31.69↔	Sutura dell'aorta, altro
39.24↔	Bypass aorto-renale	39.31.70↔	Sutura di altre arterie toraciche, NAS
39.25.00↔	Bypass aorto-iliaco-femorale, NAS	39.31.71↔	Sutura dell'arteria polmonare
		39.31.72↔	Sutura del tronco brachiocefalico
		39.31.73↔	Sutura dell'arteria succlavia
		39.31.79↔	Sutura di arterie toraciche, altro
		39.31.80↔	Sutura di arterie addominali, NAS
		39.31.81↔	Sutura del tronco celiaco
		39.31.82↔	Sutura dell'arteria gastrica

39.31.83↔	Sutura dell'arteria epatica	39.56.99↔	Riparazione di vaso sanguigno con patch tissutale, altro
39.31.84↔	Sutura dell'arteria splenica	39.57.00↔	Riparazione di vaso sanguigno con patch sintetico, NAS
39.31.85↔	Sutura dell'arteria renale	39.57.10↔	Riparazione di vaso sanguigno del capo e del collo con patch sintetico, NAS
39.31.86↔	Sutura dell'arteria mesenterica	39.57.11↔	Riparazione di vasi intracranici con patch sintetico
39.31.87↔	Sutura dell'arteria lombare	39.57.12↔	Riparazione di arterie extracraniche del capo e del collo con patch sintetico
39.31.88↔	Sutura dell'arteria iliaca	39.57.13↔	Riparazione della vena giugulare con patch sintetico
39.31.89↔	Sutura di arterie addominali, altro	39.57.19↔	Riparazione di vaso sanguigno del capo e del collo con patch sintetico, altro
39.31.99↔	Sutura di arteria, altro	39.57.20↔	Riparazione di vasi dell'arto superiore con patch sintetico, NAS
39.41↔	Controllo di emorragia a seguito di chirurgia vascolare	39.57.21↔	Riparazione di arterie dell'arto superiore con patch sintetico
39.42↔	Revisione di shunt arteriovenoso per dialisi renale	39.57.22↔	Riparazione della vena succlavia, vena ascellare e vena brachiocefalica con patch sintetico
39.51.00↔	Clipping di aneurismi, NAS	39.57.23↔	Riparazione di altre vene profonde dell'arto superiore con patch sintetico
39.51.11↔	Clipping di aneurismi intracranici	39.57.29↔	Riparazione di vasi dell'arto superiore con patch sintetico, altro
39.51.99↔	Clipping di aneurismi, altro	39.57.30↔	Riparazione di vaso toracico con patch sintetico, NAS
39.52.00↔	Altra riparazione di aneurismi, NAS	39.57.31↔	Riparazione dell'aorta toracica con patch sintetico
39.52.10↔	Altra riparazione di aneurismi di vasi del capo e del collo, NAS	39.57.32↔	Riparazione della vena polmonare con patch sintetico
39.52.11↔	Altra riparazione di aneurismi di vasi intracranici	39.57.33↔	Riparazione della vena cava superiore con patch sintetico
39.52.19↔	Altra riparazione di aneurismi di vasi del capo e del collo, altro	39.57.39↔	Riparazione di vaso toracico con patch sintetico, altro
39.52.20↔	Altra riparazione di aneurismi dell'aorta, NAS	39.57.40↔	Riparazione di arterie addominali con patch sintetico, NAS
39.52.21↔	Altra riparazione chirurgica a cielo aperto di aneurismi dell'aorta ascendente, dell'arco aortico e dell'aorta toracica	39.57.41↔	Riparazione dell'aorta addominale con patch sintetico
39.52.22↔	Altra riparazione chirurgica a cielo aperto di aneurismi dell'aorta addominale	39.57.42↔	Riparazione del tronco celiaco con patch sintetico
39.52.29↔	Altra riparazione di aneurismi dell'aorta, altro	39.57.43↔	Riparazione dell'arteria gastrica con patch sintetico
39.52.99↔	Altra riparazione di aneurismi, altro	39.57.44↔	Riparazione dell'arteria epatica con patch sintetico
39.53↔	Riparazione di fistola arteriovenosa	39.57.45↔	Riparazione dell'arteria splenica con patch sintetico
39.54.00↔	Intervento di dissezione dell'aorta (re-entry), NAS	39.57.46↔	Riparazione dell'arteria renale con patch sintetico
39.54.10↔	Intervento di dissezione dell'aorta (re-entry), aorta toracica	39.57.47↔	Riparazione dell'arteria mesenterica con patch sintetico
39.54.20↔	Intervento di dissezione dell'aorta (re-entry), aorta addominale	39.57.48↔	Riparazione dell'arteria iliaca con patch sintetico
39.54.99↔	Intervento di dissezione dell'aorta (re-entry), altro	39.57.49↔	Riparazione di arterie addominali con patch sintetico, altro
39.55↔	Reimpianto di vaso renale aberrante	39.57.50↔	Riparazione di vene addominali con patch sintetico, NAS
39.56.00↔	Riparazione di vaso sanguigno con patch tissutale, NAS	39.57.51↔	Riparazione della vena cava inferiore con patch sintetico
39.56.10↔	Riparazione di vaso sanguigno del capo e del collo con patch tissutale, NAS	39.57.52↔	Riparazione della vena iliaca con patch sintetico
39.56.11↔	Riparazione di vasi intracranici con patch tissutale	39.57.59↔	Riparazione di vene addominali con patch sintetico, altro
39.56.12↔	Riparazione della vena giugulare con patch tissutale	39.57.60↔	Riparazione di vasi dell'arto inferiore con patch sintetico, NAS
39.56.19↔	Riparazione di vaso sanguigno del capo e del collo con patch tissutale, altro	39.57.61↔	Riparazione di arterie dell'arto inferiore con patch sintetico
39.56.20↔	Riparazione di vasi dell'arto superiore con patch tissutale, NAS	39.57.62↔	Riparazione della vena femorale e vena poplitea con patch sintetico
39.56.21↔	Riparazione di arterie dell'arto superiore con patch tissutale	39.57.63↔	Riparazione di altre vene profonde dell'arto inferiore con patch sintetico
39.56.22↔	Riparazione della vena succlavia, vena ascellare e vena brachiocefalica con patch tissutale	39.57.64↔	Riparazione di vene superficiali della coscia con patch sintetico
39.56.23↔	Riparazione di altre vene profonde dell'arto superiore con patch tissutale	39.57.69↔	Riparazione di vasi dell'arto inferiore con patch sintetico, altro
39.56.29↔	Riparazione di vasi dell'arto superiore con patch tissutale, altro	39.57.99↔	Riparazione di vaso sanguigno con patch sintetico, altro
39.56.30↔	Riparazione di vasi toracici con patch tissutale, NAS	39.58↔	Riparazione di vaso sanguigno con patch di tipo non specificato
39.56.31↔	Riparazione dell'aorta toracica con patch tissutale	39.59.00↔	Altra riparazione di vasi, NAS
39.56.32↔	Riparazione della vena polmonare con patch tissutale	39.59.10↔	Trasposizione di arterie, NAS
39.56.33↔	Riparazione della vena cava superiore con patch tissutale	39.59.11↔	Trasposizione del tratto extracranico dell'arteria vertebrale
39.56.39↔	Riparazione di vasi toracici con patch tissutale, altro	39.59.12↔	Trasposizione di altre arterie extracraniche del capo e del collo
39.56.40↔	Riparazione di arterie addominali con patch tissutale, NAS	39.59.13↔	Trasposizione di arterie dell'arto superiore
39.56.41↔	Riparazione dell'aorta addominale con patch tissutale	39.59.14↔	Trasposizione di arterie toraciche
39.56.42↔	Riparazione del tronco celiaco con patch tissutale	39.59.15↔	Trasposizione dell'arteria gastrica, arteria epatica e arteria splenica
39.56.43↔	Riparazione dell'arteria gastrica con patch tissutale	39.59.16↔	Trasposizione dell'arteria renale
39.56.44↔	Riparazione dell'arteria epatica con patch tissutale	39.59.17↔	Trasposizione dell'arteria mesenterica
39.56.45↔	Riparazione dell'arteria splenica con patch tissutale	39.59.18↔	Trasposizione di altre arterie viscerali
39.56.46↔	Riparazione dell'arteria renale con patch tissutale	39.59.19↔	Trasposizione dell'arteria iliaca
39.56.47↔	Riparazione dell'arteria mesenterica con patch tissutale	39.59.20↔	Trasposizione di altre arterie addominali
39.56.48↔	Riparazione dell'arteria iliaca con patch tissutale	39.59.21↔	Trasposizione di arterie dell'arto inferiore
39.56.49↔	Riparazione di arterie addominali con patch tissutale, altro	39.59.29↔	Trasposizione di arterie, altro
39.56.50↔	Riparazione di vene addominali con patch tissutale, NAS	39.59.30↔	Altra riparazione di vasi del capo e del collo, NAS
39.56.51↔	Riparazione della vena cava inferiore con patch tissutale	39.59.31↔	Altra riparazione di vasi intracranici
39.56.52↔	Riparazione della vena iliaca con patch tissutale	39.59.32↔	Altra riparazione del tratto extracranico dell'arteria vertebrale
39.56.59↔	Riparazione di vene addominali con patch tissutale, altro	39.59.33↔	Altra riparazione di arterie extracraniche del capo e del collo, altro
39.56.60↔	Riparazione di vasi dell'arto inferiore con patch tissutale, NAS	39.59.34↔	Altra riparazione della vena giugulare
39.56.61↔	Riparazione di arterie dell'arto inferiore con patch tissutale	39.59.39↔	Altra riparazione di vasi del capo e del collo, altro
39.56.62↔	Riparazione della vena femorale e vena poplitea con patch tissutale	39.59.40↔	Altra riparazione di vasi dell'arto superiore, NAS
39.56.63↔	Riparazione di altre vene profonde dell'arto inferiore con patch tissutale	39.59.41↔	Altra riparazione di arterie dell'arto superiore, NAS
39.56.64↔	Riparazione di vene superficiali della coscia con patch tissutale		
39.56.69↔	Riparazione di vasi dell'arto inferiore con patch tissutale, altro		

39.59.42↔	Altra riparazione della vena succlavia, vena ascellare e vena brachiocefalica	39.72.30↔	Embolizzazione percutanea-transluminale di malformazioni vascolari mediante microcatetere, NAS
39.59.48↔	Altra riparazione di altre vene profonde dell'arto superiore	39.72.31↔	Embolizzazione percutanea-transluminale di malformazioni vascolari mediante microcatetere, impiego di un microcatetere
39.59.49↔	Altra riparazione di vasi dell'arto superiore, altro	39.72.32↔	Embolizzazione percutanea-transluminale di malformazioni vascolari mediante microcateteri, impiego di due microcateteri
39.59.50↔	Altra riparazione di vasi toracici, NAS	39.72.33↔	Embolizzazione percutanea-transluminale di malformazioni vascolari mediante microcateteri, impiego di tre microcateteri
39.59.51↔	Altra riparazione dell'aorta toracica	39.72.34↔	Embolizzazione percutanea-transluminale di malformazioni vascolari mediante microcateteri, impiego di quattro microcateteri
39.59.52↔	Altra riparazione dell'arteria polmonare	39.72.35↔	Embolizzazione percutanea-transluminale di malformazioni vascolari mediante microcateteri, impiego di cinque microcateteri
39.59.53↔	Altra riparazione di arterie toraciche, altro	39.72.39↔	Embolizzazione percutanea-transluminale di malformazioni vascolari mediante microcateteri, impiego di più microcateteri
39.59.54↔	Altra riparazione della vena polmonare	39.72.99↔	Riparazione o occlusione endovascolare dei vasi della testa e del collo, altro
39.59.55↔	Altra riparazione della vena cava superiore	39.73.00↔	Impianto endovascolare di protesi nell'aorta toracica, NAS
39.59.59↔	Altra riparazione di vasi toracici, altro	39.73.10↔	Impianto endovascolare di protesi nell'aorta toracica, senza fenestrazione o diramazione
39.59.60↔	Altra riparazione di arterie addominali, NAS	39.73.11↔	Impianto endovascolare di protesi nell'aorta toracica, con fenestrazione o diramazione
39.59.61↔	Altra riparazione dell'aorta addominale	39.73.20↔	Impianto endovascolare di protesi nell'aorta toracoaddominale, NAS
39.59.62↔	Altra riparazione del tronco celiaco	39.73.99↔	Impianto endovascolare di protesi nell'aorta toracica, altro
39.59.63↔	Altra riparazione dell'arteria gastrica	39.79.11↔	Impianto endovascolare di protesi in vasi viscerali
39.59.64↔	Altra riparazione dell'arteria epatica	39.79.12↔	Impianto endovascolare di protesi in vasi pelvici
39.59.65↔	Altra riparazione dell'arteria splenica	39.79.13↔	Impianto endovascolare di protesi in vasi addominali
39.59.66↔	Altra riparazione dell'arteria renale	39.79.19↔	Impianto endovascolare di protesi in altri vasi, altro
39.59.67↔	Altra riparazione dell'arteria mesenterica	39.79.20↔	Embolizzazione o occlusione mediante spirali di altri vasi, NAS
39.59.68↔	Altra riparazione dell'arteria iliaca	39.79.21↔	Embolizzazione o occlusione mediante spirali dell'arto superiore
39.59.69↔	Altra riparazione di arterie addominali, altro	39.79.22↔	Embolizzazione o occlusione mediante spirali dell'aorta
39.59.70↔	Altra riparazione di vene addominali, NAS	39.79.23↔	Embolizzazione o occlusione mediante spirali del dotto arterioso pervio
39.59.71↔	Altra riparazione della vena cava inferiore	39.79.24↔	Embolizzazione o occlusione mediante spirali di vasi toracici
39.59.72↔	Altra riparazione della vena iliaca	39.79.25↔	Embolizzazione o occlusione mediante spirali di vasi viscerali
39.59.79↔	Altra riparazione di vene addominali, altro	39.79.26↔	Embolizzazione o occlusione mediante spirali di vasi addominali
39.59.80↔	Altra riparazione di vasi dell'arto inferiore, NAS	39.79.27↔	Embolizzazione o occlusione mediante spirali dell'arto inferiore
39.59.81↔	Altra riparazione di arterie dell'arto inferiore	39.79.28↔	Embolizzazione o occlusione mediante spirali di vasi spinali
39.59.82↔	Altra riparazione della vena femorale	39.79.29↔	Embolizzazione o occlusione mediante spirali di altri vasi, altro
39.59.83↔	Altra riparazione della vena poplitea	39.79.30↔	Embolizzazione selettiva con liquidi embolizzanti di altri vasi, NAS
39.59.88↔	Altra riparazione di altre vene profonde dell'arto inferiore	39.79.31↔	Embolizzazione selettiva con liquidi embolizzanti di vasi dell'arto superiore
39.59.89↔	Altra riparazione di vasi dell'arto inferiore, altro	39.79.32↔	Embolizzazione selettiva con liquidi embolizzanti dell'aorta
39.59.90↔	Altra riparazione di vasi, valvuloplastica venosa	39.79.33↔	Embolizzazione selettiva con liquidi embolizzanti del dotto arterioso pervio
39.59.99↔	Altra riparazione di vasi, altro	39.79.34↔	Embolizzazione selettiva con liquidi embolizzanti di vasi toracici
39.71.00↔	Impianto endovascolare di protesi nell'aorta addominale, NAS	39.79.35↔	Embolizzazione selettiva con liquidi embolizzanti di vasi viscerali
39.71.10↔	Impianto endovascolare di protesi nell'aorta addominale, aorto-iliaca, senza fenestrazione o diramazione	39.79.36↔	Embolizzazione selettiva con liquidi embolizzanti di vasi addominali
39.71.11↔	Impianto endovascolare di protesi nell'aorta addominale, aorto-iliaca, con fenestrazione o diramazione	39.79.37↔	Embolizzazione selettiva con liquidi embolizzanti di vasi dell'arto inferiore
39.71.12↔	Impianto endovascolare di protesi nell'aorta addominale, protesi della biforcazione, aorto-bi-iliaca, senza fenestrazione o diramazione	39.79.38↔	Embolizzazione selettiva con liquidi embolizzanti di vasi spinali
39.71.13↔	Impianto endovascolare di protesi nell'aorta addominale, protesi della biforcazione, aorto-bi-iliaca, con fenestrazione o diramazione	39.79.39↔	Embolizzazione selettiva con liquidi embolizzanti di altri vasi, altro
39.71.14↔	Impianto endovascolare di lembi nell'aorta addominale, protesi tubolare, aortica, senza fenestrazione o diramazione	39.79.40↔	Embolizzazione selettiva con palloncini staccabili di altri vasi, NAS
39.71.15↔	Impianto endovascolare di lembi nell'aorta addominale, protesi tubolare, aortica, con fenestrazione o diramazione	39.79.41↔	Embolizzazione selettiva con palloncini staccabili di vasi dell'arto superiore
39.71.99↔	Impianto endovascolare di protesi nell'aorta addominale, altro	39.79.42↔	Embolizzazione selettiva con palloncini staccabili dell'aorta
39.72.00↔	Riparazione o occlusione endovascolare dei vasi della testa e del collo, NAS	39.79.43↔	Embolizzazione selettiva con palloncini staccabili del dotto arterioso pervio
39.72.10↔	Embolizzazione selettiva di vasi intracranici, NAS	39.79.44↔	Embolizzazione selettiva con palloncini staccabili di vasi toracici
39.72.11↔	Embolizzazione selettiva di vasi intracranici con particelle o spirali metalliche	39.79.45↔	Embolizzazione selettiva con palloncini staccabili di vasi viscerali
39.72.12↔	Embolizzazione selettiva di vasi intracranici con liquidi embolizzanti, palloncini o ombrellini	39.79.46↔	Embolizzazione selettiva con palloncini staccabili di vasi addominali
39.72.13↔	Embolizzazione selettiva di vasi intracranici mediante stent(s) come deviatori di flusso	39.79.47↔	Embolizzazione selettiva con palloncini staccabili di vasi spinali
39.72.14↔	Embolizzazione selettiva di vasi intracranici con sostanza adesiva	39.79.48↔	Embolizzazione selettiva con palloncini staccabili di vasi dell'arto inferiore
39.72.19↔	Embolizzazione selettiva di vasi intracranici, altro		
39.72.20↔	Embolizzazione selettiva di vasi extracranici del capo e del collo, NAS		
39.72.21↔	Embolizzazione selettiva di vasi extracranici del capo e del collo con particelle o spirali metalliche		
39.72.22↔	Embolizzazione selettiva di vasi extracranici del capo e del collo con liquidi embolizzanti, palloncini o ombrellini		
39.72.24↔	Embolizzazione selettiva di vasi extracranici della testa e del collo con sostanza adesiva		
39.72.29↔	Embolizzazione selettiva di vasi extracranici del capo e del collo, altro		

39.79.49↔	Embolizzazione selettiva con palloncini staccabili di altri vasi, altro	39.79.86↔	Occlusione mediante cateterismo con radiofrequenza di vasi viscerali
39.79.50↔	Embolizzazione selettiva con filtri di altri vasi, NAS	39.79.87↔	Occlusione mediante cateterismo con radiofrequenza di vasi addominali
39.79.51↔	Embolizzazione selettiva con filtri di vasi dell'arto superiore	39.79.89↔	Occlusione mediante cateterismo con radiofrequenza di altri vasi, altro
39.79.52↔	Embolizzazione selettiva con filtri dell'aorta	39.8x.00↔	Interventi sul glomo carotideo, sul seno carotideo e su altri glomi vascolari, NAS
39.79.53↔	Embolizzazione selettiva con filtri del dotto arterioso pervio	39.8x.10↔	Esplorazione del glomo carotideo e di altri glomi vascolari
39.79.54↔	Embolizzazione selettiva con filtri di vasi toracici	39.8x.11↔	Asportazione del glomo carotideo e di altri glomi vascolari
39.79.55↔	Embolizzazione selettiva con filtri di vasi viscerali	39.8x.20↔	Impianto o sostituzione di generatore di impulsi per l'attivazione del baroriflesso
39.79.56↔	Embolizzazione selettiva con filtri di vasi addominali	39.8x.21↔	Revisione (senza sostituzione) di generatore di impulsi per l'attivazione del baroriflesso
39.79.57↔	Embolizzazione selettiva con filtri di vasi dell'arto inferiore	39.8x.22↔	Rimozione di generatore di impulsi per l'attivazione del baroriflesso
39.79.58↔	Embolizzazione selettiva con filtri di vasi spinali	39.8x.30↔	Impianto o sostituzione di elettrodo(i) per l'attivazione del baroriflesso
39.79.59↔	Embolizzazione selettiva con filtri di altri vasi, altro	39.8x.31↔	Revisione (senza sostituzione) di elettrodo(i) per l'attivazione del baroriflesso
39.79.60↔	Embolizzazione selettiva con particelle di altri vasi, NAS	39.8x.32↔	Rimozione di elettrodo(i) per l'attivazione del baroriflesso
39.79.61↔	Embolizzazione selettiva con particelle di vasi dell'arto superiore	39.8x.99↔	Interventi sul glomo carotideo, sul seno carotideo e su altri glomi vascolari, altro
39.79.62↔	Embolizzazione selettiva con particelle dell'aorta	39.99.00↔	Altri interventi sui vasi, NAS
39.79.63↔	Embolizzazione selettiva con particelle del dotto arterioso pervio	39.99.10↔	Aortopessia
39.79.64↔	Embolizzazione selettiva con particelle di vasi toracici	39.99.20↔	Interventi per anomalie vascolari congenite, NAS
39.79.65↔	Embolizzazione selettiva con particelle di vasi viscerali	39.99.21↔	Interventi per anomalie congenite dell'istmo aortico (stenosi) o per arco aortico interrotto
39.79.66↔	Embolizzazione selettiva con particelle di vasi addominali	39.99.22↔	Interventi per anomalie congenite dell'arteria o vena polmonare o per arteria lusoria
39.79.67↔	Embolizzazione selettiva con particelle di vasi dell'arto inferiore	39.99.23↔	Interventi per anomalie congenite della vena cava
39.79.68↔	Embolizzazione selettiva con particelle di vasi spinali	39.99.24↔	Interventi per unifocalizzazione di vasi collaterali congeniti
39.79.69↔	Embolizzazione selettiva con particelle di altri vasi, altro	39.99.30↔	Intervento di occlusione mediante catetere del dotto arterioso di Botallo, NAS
39.79.70↔	Occlusione mediante cateterismo con laser di arterie, altri vasi, NAS	39.99.31↔	Intervento di occlusione mediante catetere del dotto arterioso di Botallo, con spirale (coil)
39.79.71↔	Occlusione mediante cateterismo con laser, di arterie dell'arto superiore	39.99.32↔	Intervento di occlusione mediante catetere del dotto arterioso di Botallo, con Amplatzer duct occluder
39.79.72↔	Occlusione mediante cateterismo con laser, dell'aorta	39.99.38↔	Intervento di occlusione mediante catetere del dotto arterioso di Botallo, altro
39.79.74↔	Occlusione mediante cateterismo con laser, di vasi toracici	39.99.39↔	Interventi per altre anomalie vascolari congenite
39.79.75↔	Occlusione mediante cateterismo con laser, di vasi dell'arto inferiore	39.99.99↔	Altri interventi sui vasi, altro
39.79.76↔	Occlusione mediante cateterismo con laser, di vasi viscerali		
39.79.77↔	Occlusione mediante cateterismo con laser, di vasi addominali		
39.79.79↔	Occlusione mediante cateterismo con laser di arterie, altri vasi, altro		
39.79.80↔	Occlusione mediante cateterismo con radiofrequenza di arterie, altri vasi, NAS		
39.79.81↔	Occlusione mediante cateterismo con radiofrequenza, di arterie dell'arto superiore		
39.79.82↔	Occlusione mediante cateterismo con radiofrequenza dell'aorta		
39.79.84↔	Occlusione mediante cateterismo con radiofrequenza di vasi toracici		
39.79.85↔	Occlusione mediante cateterismo con radiofrequenza di vasi dell'arto inferiore		

## Procedura F05-5

35.10↔	Valvuloplastica a cuore aperto senza sostituzione, valvola non specificata	35.19.00↔	Valvuloplastica a cuore aperto, senza sostituzione, altra valvola, NAS
35.12.00↔	Valvuloplastica a cuore aperto della valvola mitrale senza sostituzione, NAS	35.19.10↔	Ricostruzione a cuore aperto di valvola atrioventricolare, senza sostituzione, per anomalie valvolari congenite
35.12.10↔	Valvulotomia a cuore aperto della valvola mitrale	35.19.11↔	Ricostruzione a cuore aperto di valvola del tronco arterioso, senza sostituzione, per anomalie valvolari congenite
35.12.11↔	Ricostruzione a cuore aperto di cuspidi mitrale	35.19.99↔	Valvuloplastica a cuore aperto, senza sostituzione, altra valvola, altro
35.12.20↔	Ricostruzione a cuore aperto della valvola mitrale, senza sostituzione, per anomalie valvolari congenite	35.25.00↔	Sostituzione della valvola polmonare con protesi, NAS
35.12.99↔	Valvuloplastica a cuore aperto della valvola mitrale senza sostituzione, altro	35.25.10↔	Sostituzione della valvola polmonare con protesi, bioprotesi
35.13.00↔	Valvuloplastica a cuore aperto della valvola polmonare senza sostituzione, NAS	35.25.20↔	Impianto di protesi vascolare valvolata, valvola polmonare biologica
35.13.10↔	Valvulotomia a cuore aperto della valvola polmonare	35.25.99↔	Sostituzione della valvola polmonare con protesi, altro
35.13.20↔	Ricostruzione a cuore aperto della valvola polmonare, senza sostituzione, per anomalie valvolari congenite	35.26.00↔	Altra sostituzione della valvola polmonare, NAS
35.13.99↔	Valvuloplastica a cuore aperto della valvola polmonare senza sostituzione, altro	35.26.10↔	Impianto mini-invasivo di valvola polmonare, NAS
35.14.00↔	Valvuloplastica a cuore aperto della valvola tricuspide senza sostituzione, NAS	35.26.19↔	Impianto mini-invasivo di valvola polmonare, altro
35.14.10↔	Valvulotomia a cuore aperto della valvola tricuspide	35.26.20↔	Impianto di protesi vascolare valvolata, valvola polmonare meccanica
35.14.11↔	Ricostruzione a cuore aperto di cuspidi della valvola tricuspide	35.26.99↔	Altra sostituzione della valvola polmonare, altro
35.14.20↔	Ricostruzione a cuore aperto della valvola tricuspide, senza sostituzione, per anomalie valvolari congenite	35.29.00↔	Sostituzione di valvola cardiaca, altra valvola, NAS
35.14.99↔	Valvuloplastica a cuore aperto della valvola tricuspide senza sostituzione, altro	35.29.10↔	Sostituzione di valvola atrioventricolare per anomalie valvolari congenite
		35.29.20↔	Sostituzione di valvola del tronco arterioso per anomalie valvolari congenite
		35.29.99↔	Sostituzione di valvola cardiaca, altra valvola, altro

35.31↔	Interventi sul muscolo papillare	35.98.10↔	Riparazione percutanea-transluminale di difetto del setto atriale, NAS
35.32↔	Interventi sulle corde tendinee	35.98.19↔	Riparazione percutanea-transluminale di difetto del setto atriale, altro
35.33.00↔	Anuloplastica, NAS	35.98.30↔	Riparazione percutanea-transluminale di difetto del setto ventricolare
35.33.10↔	Anuloplastica della valvola mitrale, NAS	35.98.99↔	Altri interventi sui setti del cuore, altro
35.33.11↔	Anuloplastica della valvola mitrale, a cielo aperto	35.99.00↔	Altri interventi sulle valvole del cuore, NAS
35.33.19↔	Anuloplastica della valvola mitrale, altro	35.99.10↔	Altri interventi per anomalie valvolari cardiache congenite, NAS
35.33.20↔	Anuloplastica della valvola polmonare, NAS	35.99.11↔	Altri interventi per anomalie valvolari cardiache congenite, valvola aortica
35.33.21↔	Anuloplastica della valvola polmonare, a cielo aperto	35.99.12↔	Altri interventi per anomalie valvolari cardiache congenite, valvola mitrale
35.33.29↔	Anuloplastica della valvola polmonare, altro	35.99.13↔	Altri interventi per anomalie valvolari cardiache congenite, valvola polmonare
35.33.30↔	Anuloplastica della valvola tricuspide, NAS	35.99.14↔	Altri interventi per anomalie valvolari cardiache congenite, valvola tricuspide
35.33.31↔	Anuloplastica della valvola tricuspide, a cielo aperto	35.99.15↔	Altri interventi per anomalie valvolari cardiache congenite, valvola atrioventricolare o del tronco arterioso
35.33.39↔	Anuloplastica della valvola tricuspide, altro	35.99.19↔	Altri interventi per anomalie valvolari cardiache congenite, altra valvola
35.33.40↔	Anuloplastica della valvola aortica, NAS	35.99.20↔	Altri interventi sulle valvole del cuore, mini-invasivi
35.33.41↔	Anuloplastica della valvola aortica, a cielo aperto	35.99.99↔	Altri interventi sulle valvole del cuore, altro
35.33.49↔	Anuloplastica della valvola aortica, altro	36.03↔	Angioplastica dell'arteria coronarica a torace aperto
35.33.99↔	Anuloplastica, altro	36.10↔	Bypass aortocoronarico per rivascularizzazione cardiaca, NAS
35.35.00↔	Interventi sulle trabecole carnose del cuore, NAS	36.11.00↔	Bypass semplice (aorto)coronarico, secondo la tecnica e il materiale, NAS
35.35.10↔	Resezione fibrosa o muscolare sottovalvolare aortica	36.11.21↔	Bypass semplice (aorto)coronarico, chirurgico a cielo aperto (toracotomia, minitoracotomia, sternotomia), con arteria autologa, arteria radiale
35.35.99↔	Interventi sulle trabecole carnose del cuore, altro	36.11.22↔	Bypass semplice (aorto)coronarico, chirurgico a cielo aperto (toracotomia, minitoracotomia, sternotomia), con arteria autologa, arteria mammaria interna (arteria toracica interna)
35.39.00↔	Interventi su altre strutture adiacenti alle valvole del cuore, NAS	36.11.23↔	Bypass semplice (aorto)coronarico, chirurgico a cielo aperto (toracotomia, minitoracotomia, sternotomia), con arteria autologa, innesto libero di arteria mammaria interna (IMA) (arteria toracica interna)
35.39.10↔	Resezione sopravalvolare, valvola cardiaca, NAS	36.11.24↔	Bypass semplice (aorto)coronarico, chirurgico a cielo aperto (toracotomia, minitoracotomia, sternotomia), con arteria autologa, arteria addominale
35.39.11↔	Resezione sopravalvolare aortica	36.11.25↔	Bypass semplice (aorto)coronarico, chirurgico a cielo aperto (toracotomia, minitoracotomia, sternotomia), con arteria autologa, altra arteria
35.39.12↔	Resezione sopravalvolare polmonare	36.11.26↔	Bypass semplice (aorto)coronarico, chirurgico a cielo aperto (toracotomia, minitoracotomia, sternotomia), con vena autologa, senza mesh esterno di supporto
35.39.19↔	Resezione sopravalvolare, altra valvola cardiaca	36.11.27↔	Bypass semplice (aorto)coronarico, chirurgico a cielo aperto (toracotomia, minitoracotomia, sternotomia), con vena autologa, con mesh esterno di supporto
35.39.99↔	Interventi su altre strutture adiacenti alle valvole del cuore, altro	36.11.28↔	Bypass semplice (aorto)coronarico, chirurgico a cielo aperto (toracotomia, minitoracotomia, sternotomia), con xenotrapianto
35.41.00↔	Allargamento di difetto esistente del setto atriale, NAS	36.11.2a↔	Bypass semplice (aorto)coronarico, chirurgico a cielo aperto (toracotomia, minitoracotomia, sternotomia), con protesi vascolare
35.41.10↔	Allargamento di difetto esistente del setto atriale, tecnica a cielo aperto	36.11.31↔	Bypass semplice (aorto)coronarico, mini-invasivo, con arteria autologa, arteria radiale
35.41.20↔	Allargamento di difetto esistente del setto atriale, tecnica chiusa	36.11.32↔	Bypass semplice (aorto)coronarico, mini-invasivo, con arteria autologa, arteria mammaria interna (arteria toracica interna)
35.41.99↔	Allargamento di difetto esistente del setto atriale, altro	36.11.33↔	Bypass semplice (aorto)coronarico, mini-invasivo, con arteria autologa, innesto libero di arteria mammaria interna (IMA) (arteria toracica interna)
35.42.00↔	Creazione di difetto settale nel cuore, NAS	36.11.34↔	Bypass semplice (aorto)coronarico, mini-invasivo, con arteria autologa, arteria addominale
35.42.10↔	Creazione di difetto settale nel cuore, tecnica a cielo aperto	36.11.35↔	Bypass semplice (aorto)coronarico, mini-invasivo, con arteria autologa, altra arteria
35.42.20↔	Creazione di difetto settale nel cuore, tecnica chiusa	36.11.36↔	Bypass semplice (aorto)coronarico, mini-invasivo, con vena autologa, senza mesh esterno di supporto
35.42.99↔	Creazione di difetto settale nel cuore, altro	36.11.37↔	Bypass semplice (aorto)coronarico, mini-invasivo, con vena autologa, con mesh esterno di supporto
35.43.00↔	Allargamento di difetto esistente del setto interventricolare, NAS	36.11.38↔	Bypass semplice (aorto)coronarico, mini-invasivo, con xenotrapianto
35.43.10↔	Allargamento di difetto esistente del setto interventricolare, tecnica a cielo aperto	36.11.3a↔	Bypass semplice (aorto)coronarico, mini-invasivo, con protesi vascolare
35.43.20↔	Allargamento di difetto esistente del setto interventricolare, tecnica chiusa		
35.43.99↔	Allargamento di difetto esistente del setto interventricolare, altro		
35.50↔	Riparazione di difetto settale non specificato del cuore con protesi		
35.51↔	Riparazione di difetto del setto atriale con protesi, tecnica aperta		
35.53↔	Riparazione con protesi di difetto del setto interventricolare, per via aperta		
35.54↔	Riparazione con protesi di difetto dei cuscinetti endocardiaci		
35.60↔	Riparazione di difetto di setto non specificato del cuore con innesto tissutale		
35.61↔	Riparazione di difetto del setto atriale con innesto tissutale		
35.62↔	Riparazione di difetto del setto ventricolare con innesto tissutale		
35.63↔	Riparazione di difetto dei cuscinetti endocardiaci con innesto tissutale		
35.70↔	Altra e non specificata riparazione di difetto settale non specificato del cuore		
35.71↔	Altra e non specificata riparazione di difetto del setto atriale		
35.72.00↔	Riparazione di difetto del setto ventricolare, NAS		
35.72.10↔	Chiusura di difetto del setto ventricolare acquisito		
35.72.99↔	Riparazione di difetto del setto ventricolare, altro		
35.73↔	Altra e non specificata riparazione di difetto dei cuscinetti endocardiaci		
35.81↔	Correzione totale di tetralogia di Fallot		
35.82↔	Correzione totale di completa anomalia della connessione venosa polmonare		
35.83↔	Correzione totale del tronco arterioso		
35.84↔	Correzione totale di trasposizione di grandi vasi, NAC		
35.85↔	Intervento di Norwood stadio I		
35.91↔	Trasposizione interatriale del ritorno venoso		
35.92↔	Creazione di condotto fra ventricolo destro e arteria polmonare		
35.93↔	Creazione di condotto fra il ventricolo sinistro e l'aorta		
35.94↔	Creazione di condotto fra l'atrio e arteria polmonare		
35.98.00↔	Altri interventi sui setti del cuore, NAS		



36.11.99↔	Bypass semplice (aorto)coronarico, secondo la tecnica e il materiale, altro	36.13.27↔	Triplice bypass (aorto)coronarico, chirurgico a cielo aperto (toracotomia, minitoracotomia, sternotomia), con vena autologa, con mesh esterno di supporto
36.12.00↔	Dupliche bypass (aorto)coronarico, secondo la tecnica e il materiale, NAS	36.13.28↔	Triplice bypass (aorto)coronarico, chirurgico a cielo aperto (toracotomia, minitoracotomia, sternotomia), con xenotrapianto
36.12.21↔	Dupliche bypass (aorto)coronarico, chirurgico a cielo aperto (toracotomia, minitoracotomia, sternotomia), con arteria autologa, arteria radiale	36.13.2a↔	Triplice bypass (aorto)coronarico, chirurgico a cielo aperto (toracotomia, minitoracotomia, sternotomia), con protesi vascolare
36.12.22↔	Dupliche bypass (aorto)coronarico, chirurgico a cielo aperto (toracotomia, minitoracotomia, sternotomia), con arteria autologa, arteria mammaria interna (arteria toracica interna)	36.13.31↔	Triplice bypass (aorto)coronarico, mini-invasivo, con arteria autologa, arteria radiale
36.12.23↔	Dupliche bypass (aorto)coronarico, chirurgico a cielo aperto (toracotomia, minitoracotomia, sternotomia), con arteria autologa, innesto libero di arteria mammaria interna (IMA) (arteria toracica interna)	36.13.32↔	Triplice bypass (aorto)coronarico, mini-invasivo, con arteria autologa, arteria mammaria interna (arteria toracica interna)
36.12.24↔	Dupliche bypass (aorto)coronarico, chirurgico a cielo aperto (toracotomia, minitoracotomia, sternotomia), con arteria autologa, arteria addominale	36.13.33↔	Triplice bypass (aorto)coronarico, mini-invasivo, con arteria autologa, innesto libero di arteria mammaria interna (IMA) (arteria toracica interna)
36.12.25↔	Dupliche bypass (aorto)coronarico, chirurgico a cielo aperto (toracotomia, minitoracotomia, sternotomia), con arteria autologa, altra arteria	36.13.34↔	Triplice bypass (aorto)coronarico, mini-invasivo, con arteria autologa, arteria addominale
36.12.26↔	Dupliche bypass (aorto)coronarico, chirurgico a cielo aperto (toracotomia, minitoracotomia, sternotomia), con vena autologa, senza mesh esterno di supporto	36.13.35↔	Triplice bypass (aorto)coronarico, mini-invasivo, con arteria autologa, altra arteria
36.12.27↔	Dupliche bypass (aorto)coronarico, chirurgico a cielo aperto (toracotomia, minitoracotomia, sternotomia), con vena autologa, con mesh esterno di supporto	36.13.36↔	Triplice bypass (aorto)coronarico, mini-invasivo, con vena autologa, senza mesh esterno di supporto
36.12.28↔	Dupliche bypass (aorto)coronarico, chirurgico a cielo aperto (toracotomia, minitoracotomia, sternotomia), con xenotrapianto	36.13.37↔	Triplice bypass (aorto)coronarico, mini-invasivo, con vena autologa, con mesh esterno di supporto
36.12.2a↔	Dupliche bypass (aorto)coronarico, chirurgico a cielo aperto (toracotomia, minitoracotomia, sternotomia), con protesi vascolare	36.13.38↔	Triplice bypass (aorto)coronarico, mini-invasivo, con xenotrapianto
36.12.31↔	Dupliche bypass (aorto)coronarico, mini-invasivo, con arteria autologa, arteria radiale	36.13.3a↔	Triplice bypass (aorto)coronarico, mini-invasivo, con protesi vascolare
36.12.32↔	Dupliche bypass (aorto)coronarico, mini-invasivo, con arteria autologa, arteria mammaria interna (arteria toracica interna)	36.13.99↔	Triplice bypass (aorto)coronarico, secondo la tecnica e il materiale, altro
36.12.33↔	Dupliche bypass (aorto)coronarico, mini-invasivo, con arteria autologa, innesto libero di arteria mammaria interna (IMA) (arteria toracica interna)	36.18.00↔	Quadruplo bypass (aorto)coronarico, secondo la tecnica e il materiale, NAS
36.12.34↔	Dupliche bypass (aorto)coronarico, mini-invasivo, con arteria autologa, arteria addominale	36.18.11↔	Quadruplo bypass (aorto)coronarico, chirurgico a cielo aperto (toracotomia, minitoracotomia, sternotomia), con arteria autologa, arteria radiale
36.12.35↔	Dupliche bypass (aorto)coronarico, mini-invasivo, con arteria autologa, altra arteria	36.18.12↔	Quadruplo bypass (aorto)coronarico, chirurgico a cielo aperto (toracotomia, minitoracotomia, sternotomia), con arteria autologa, arteria mammaria interna (arteria toracica interna)
36.12.36↔	Dupliche bypass (aorto)coronarico, mini-invasivo, con vena autologa, senza mesh esterno di supporto	36.18.13↔	Quadruplo bypass (aorto)coronarico, chirurgico a cielo aperto (toracotomia, minitoracotomia, sternotomia), con arteria autologa, innesto libero di arteria mammaria interna (IMA) (arteria toracica interna)
36.12.37↔	Dupliche bypass (aorto)coronarico, mini-invasivo, con vena autologa, con mesh esterno di supporto	36.18.14↔	Quadruplo bypass (aorto)coronarico, chirurgico a cielo aperto (toracotomia, minitoracotomia, sternotomia), con arteria autologa, arteria addominale
36.12.38↔	Dupliche bypass (aorto)coronarico, mini-invasivo, con xenotrapianto	36.18.15↔	Quadruplo bypass (aorto)coronarico, chirurgico a cielo aperto (toracotomia, minitoracotomia, sternotomia), con arteria autologa, altra arteria
36.12.3a↔	Dupliche bypass (aorto)coronarico, mini-invasivo, con protesi vascolare	36.18.16↔	Quadruplo bypass (aorto)coronarico, chirurgico a cielo aperto (toracotomia, minitoracotomia, sternotomia), con vena autologa, senza mesh esterno di supporto
36.12.99↔	Dupliche bypass (aorto)coronarico, secondo la tecnica e il materiale, altro	36.18.17↔	Quadruplo bypass (aorto)coronarico, chirurgico a cielo aperto (toracotomia, minitoracotomia, sternotomia), con vena autologa, con mesh esterno di supporto
36.13.00↔	Triplice bypass (aorto)coronarico, secondo la tecnica e il materiale, NAS	36.18.18↔	Quadruplo bypass (aorto)coronarico, chirurgico a cielo aperto (toracotomia, minitoracotomia, sternotomia), con xenotrapianto
36.13.21↔	Triplice bypass (aorto)coronarico, chirurgico a cielo aperto (toracotomia, minitoracotomia, sternotomia), con arteria autologa, arteria radiale	36.18.1a↔	Quadruplo bypass (aorto)coronarico, chirurgico a cielo aperto (toracotomia, minitoracotomia, sternotomia), con protesi vascolare
36.13.22↔	Triplice bypass (aorto)coronarico, chirurgico a cielo aperto (toracotomia, minitoracotomia, sternotomia), con arteria autologa, arteria mammaria interna (arteria toracica interna)	36.18.21↔	Quadruplo bypass (aorto)coronarico, mini-invasivo, con arteria autologa, arteria radiale
36.13.23↔	Triplice bypass (aorto)coronarico, chirurgico a cielo aperto (toracotomia, minitoracotomia, sternotomia), con arteria autologa, innesto libero di arteria mammaria interna (IMA) (arteria toracica interna)	36.18.22↔	Quadruplo bypass (aorto)coronarico, mini-invasivo, con arteria autologa, arteria mammaria interna (arteria toracica interna)
36.13.24↔	Triplice bypass (aorto)coronarico, chirurgico a cielo aperto (toracotomia, minitoracotomia, sternotomia), con arteria autologa, arteria addominale	36.18.23↔	Quadruplo bypass (aorto)coronarico, mini-invasivo, con arteria autologa, innesto libero di arteria mammaria interna (IMA) (arteria toracica interna)
36.13.25↔	Triplice bypass (aorto)coronarico, chirurgico a cielo aperto (toracotomia, minitoracotomia, sternotomia), con arteria autologa, altra arteria	36.18.24↔	Quadruplo bypass (aorto)coronarico, mini-invasivo, con arteria autologa, arteria addominale
36.13.26↔	Triplice bypass (aorto)coronarico, chirurgico a cielo aperto (toracotomia, minitoracotomia, sternotomia), con vena autologa, senza mesh esterno di supporto	36.18.25↔	Quadruplo bypass (aorto)coronarico, mini-invasivo, con arteria autologa, altra arteria
		36.18.26↔	Quadruplo bypass (aorto)coronarico, mini-invasivo, con vena autologa, senza mesh esterno di supporto
		36.18.27↔	Quadruplo bypass (aorto)coronarico, mini-invasivo, con vena autologa, con mesh esterno di supporto

36.18.28↔	Quadruplo bypass (aorto)coronarico, mini-invasivo, con xenotrapianto	36.1b.16↔	Sestuplo e ulteriore bypass (aorto)coronarico, chirurgico a cielo aperto (toracotomia, minitoracotomia, sternotomia), con vena autologa, senza mesh esterno di supporto
36.18.2a↔	Quadruplo bypass (aorto)coronarico, mini-invasivo, con protesi vascolare	36.1b.17↔	Sestuplo e ulteriore bypass (aorto)coronarico, chirurgico a cielo aperto (toracotomia, minitoracotomia, sternotomia), con vena autologa, con mesh esterno di supporto
36.18.99↔	Quadruplo bypass (aorto)coronarico, secondo la tecnica e il materiale, altro	36.1b.18↔	Sestuplo e ulteriore bypass (aorto)coronarico, chirurgico a cielo aperto (toracotomia, minitoracotomia, sternotomia), con xenotrapianto
36.1a.00↔	Quintuplo bypass (aorto)coronarico, secondo la tecnica e il materiale, NAS	36.1b.1a↔	Sestuplo e ulteriore bypass (aorto)coronarico, chirurgico a cielo aperto (toracotomia, minitoracotomia, sternotomia), con protesi vascolare
36.1a.11↔	Quintuplo bypass (aorto)coronarico, chirurgico a cielo aperto (toracotomia, minitoracotomia, sternotomia), con arteria autologa, arteria radiale	36.1b.21↔	Sestuplo e ulteriore bypass (aorto)coronarico, mini-invasivo, con arteria autologa, arteria radiale
36.1a.12↔	Quintuplo bypass (aorto)coronarico, chirurgico a cielo aperto (toracotomia, minitoracotomia, sternotomia), con arteria autologa, arteria mammaria interna (arteria toracica interna)	36.1b.22↔	Sestuplo e ulteriore bypass (aorto)coronarico, mini-invasivo, con arteria autologa, arteria mammaria interna (arteria toracica interna)
36.1a.13↔	Quintuplo bypass (aorto)coronarico, chirurgico a cielo aperto (toracotomia, minitoracotomia, sternotomia), con arteria autologa, innesto libero di arteria mammaria interna (IMA) (arteria toracica interna)	36.1b.23↔	Sestuplo e ulteriore bypass (aorto)coronarico, mini-invasivo, con arteria autologa, innesto libero di arteria mammaria interna (IMA) (arteria toracica interna)
36.1a.14↔	Quintuplo bypass (aorto)coronarico, chirurgico a cielo aperto (toracotomia, minitoracotomia, sternotomia), con arteria autologa, arteria addominale	36.1b.24↔	Sestuplo e ulteriore bypass (aorto)coronarico, mini-invasivo, con arteria autologa, arteria addominale
36.1a.15↔	Quintuplo bypass (aorto)coronarico, chirurgico a cielo aperto (toracotomia, minitoracotomia, sternotomia), con arteria autologa, altra arteria	36.1b.25↔	Sestuplo e ulteriore bypass (aorto)coronarico, mini-invasivo, con arteria autologa, altra arteria
36.1a.16↔	Quintuplo bypass (aorto)coronarico, chirurgico a cielo aperto (toracotomia, minitoracotomia, sternotomia), con vena autologa, senza mesh esterno di supporto	36.1b.26↔	Sestuplo e ulteriore bypass (aorto)coronarico, mini-invasivo, con vena autologa, senza mesh esterno di supporto
36.1a.17↔	Quintuplo bypass (aorto)coronarico, chirurgico a cielo aperto (toracotomia, minitoracotomia, sternotomia), con vena autologa, con mesh esterno di supporto	36.1b.27↔	Sestuplo e ulteriore bypass (aorto)coronarico, mini-invasivo, con vena autologa, con mesh esterno di supporto
36.1a.18↔	Quintuplo bypass (aorto)coronarico, chirurgico a cielo aperto (toracotomia, minitoracotomia, sternotomia), con xenotrapianto	36.1b.28↔	Sestuplo e ulteriore bypass (aorto)coronarico, mini-invasivo, con xenotrapianto
36.1a.1a↔	Quintuplo bypass (aorto)coronarico, chirurgico a cielo aperto (toracotomia, minitoracotomia, sternotomia), con protesi vascolare	36.1b.2a↔	Sestuplo e ulteriore bypass (aorto)coronarico, mini-invasivo, con protesi vascolare
36.1a.21↔	Quintuplo bypass (aorto)coronarico, mini-invasivo, con arteria autologa, arteria radiale	36.1b.99↔	Sestuplo e ulteriore bypass (aorto)coronarico, secondo la tecnica e il materiale, altro
36.1a.22↔	Quintuplo bypass (aorto)coronarico, mini-invasivo, con arteria autologa, arteria mammaria interna (arteria toracica interna)	36.39.00↔	Altra rivascularizzazione cardiaca, NAS
36.1a.23↔	Quintuplo bypass (aorto)coronarico, mini-invasivo, con arteria autologa, innesto libero di arteria mammaria interna (IMA) (arteria toracica interna)	36.39.10↔	Rivascularizzazione cardiaca mediante patch coronarico
36.1a.24↔	Quintuplo bypass (aorto)coronarico, mini-invasivo, con arteria autologa, arteria addominale	36.39.11↔	Revisione di bypass coronarico
36.1a.25↔	Quintuplo bypass (aorto)coronarico, mini-invasivo, con arteria autologa, altra arteria	36.39.12↔	Nuovo innesto di bypass coronarico
36.1a.26↔	Quintuplo bypass (aorto)coronarico, mini-invasivo, con vena autologa, senza mesh esterno di supporto	36.39.13↔	Trasposizione di arterie coronarie
36.1a.27↔	Quintuplo bypass (aorto)coronarico, mini-invasivo, con vena autologa, con mesh esterno di supporto	36.39.99↔	Altra rivascularizzazione cardiaca, altro
36.1a.28↔	Quintuplo bypass (aorto)coronarico, mini-invasivo, con xenotrapianto	37.11.00↔	Cardiotomia, NAS
36.1a.2a↔	Quintuplo bypass (aorto)coronarico, mini-invasivo, con protesi vascolare	37.11.10↔	Incisione epicardica, endocardica ed epimiocardica
36.1a.99↔	Quintuplo bypass (aorto)coronarico, altro	37.11.99↔	Cardiotomia, altro
36.1b.00↔	Sestuplo e ulteriore bypass (aorto)coronarico, secondo la tecnica e il materiale, NAS	37.32↔	Asportazione di aneurisma del cuore
36.1b.11↔	Sestuplo e ulteriore bypass (aorto)coronarico, chirurgico a cielo aperto (toracotomia, minitoracotomia, sternotomia), con arteria autologa, arteria radiale	37.33.00↔	Asportazione o distruzione di altra lesione o tessuto del cuore, a cielo aperto, NAS
36.1b.12↔	Sestuplo e ulteriore bypass (aorto)coronarico, chirurgico a cielo aperto (toracotomia, minitoracotomia, sternotomia), con arteria autologa, arteria mammaria interna (arteria toracica interna)	37.33.10↔	Asportazione o distruzione del sistema di conduzione del cuore, a cielo aperto, NAS
36.1b.13↔	Sestuplo e ulteriore bypass (aorto)coronarico, chirurgico a cielo aperto (toracotomia, minitoracotomia, sternotomia), con arteria autologa, innesto libero di arteria mammaria interna (IMA) (arteria toracica interna)	37.33.11↔	Asportazione o distruzione del sistema di conduzione del cuore, a cielo aperto, misure ablativie per tachiaritmia
36.1b.14↔	Sestuplo e ulteriore bypass (aorto)coronarico, chirurgico a cielo aperto (toracotomia, minitoracotomia, sternotomia), con arteria autologa, arteria addominale	37.33.19↔	Asportazione o distruzione del sistema di conduzione del cuore, a cielo aperto, altro
36.1b.15↔	Sestuplo e ulteriore bypass (aorto)coronarico, chirurgico a cielo aperto (toracotomia, minitoracotomia, sternotomia), con arteria autologa, altra arteria	37.33.20↔	Asportazione di altra lesione o tessuto del cuore, a cielo aperto
		37.33.30↔	Distruzione di altra lesione o tessuto del cuore, a cielo aperto
		37.33.99↔	Asportazione o distruzione di altra lesione o tessuto del cuore, a cielo aperto, altro
		37.35↔	Ventricolectomia parziale
		37.41↔	Inserzione di sistema protetico di assistenza cardiaca attorno al cuore
		37.52↔	Impianto di sistema cardiaco integrale di sostituzione
		37.53↔	Sostituzione o riparazione dell'unità toracale del sistema di sostituzione cardiaca
		37.54↔	Sostituzione o riparazione di altre componenti impiantabili del sistema cardiaco integrale di rimpiazzo
		37.6a.11↔	Impianto di sistema di assistenza cardiocircolatoria, con pompa, senza funzione di scambio gassoso, extracorporeo, del ventricolo sinistro, chirurgico a cielo aperto per via toracica (toracotomia, minitoracotomia, sternotomia)
		37.6a.12↔	Impianto di sistema di assistenza cardiocircolatoria, con pompa, senza funzione di scambio gassoso, extracorporeo, del ventricolo destro, chirurgico a cielo aperto per via toracica (toracotomia, minitoracotomia, sternotomia)

37.6a.21↔	Impianto di sistema di assistenza cardiocircolatoria, con pompa, senza funzione di scambio gassoso, extracorporeo, biventricolare, chirurgico a cielo aperto per via toracica (toracotomia, minitoracotomia, sternotomia)	37.6b.72↔	Rimozione di sistema di assistenza cardiocircolatoria e respiratoria, con pompa, con ossigenatore (rimozione di CO2 inclusa), extracorporeo, veno-arterioso o veno-venoarterioso, chirurgica a cielo aperto per via extratoracica (es. denudamento di vaso)
37.6a.31↔	Impianto di sistema di assistenza cardiocircolatoria, con pompa, senza funzione di scambio gassoso, intracorporeo, del ventricolo sinistro, chirurgico a cielo aperto per via toracica (toracotomia, minitoracotomia, sternotomia)	37.6b.81↔	Rimozione di contropulsatore aortico (IABP), chirurgica a cielo aperto
37.6a.32↔	Impianto di sistema di assistenza cardiocircolatoria, con pompa, senza funzione di scambio gassoso, intracorporeo, del ventricolo destro, chirurgico a cielo aperto per via toracica (toracotomia, minitoracotomia, sternotomia)	37.6b.a1↔	Rimozione di sistema di assistenza cardiocircolatoria e respiratoria, senza pompa, con rimozione di CO2, extracorporeo, arterio-venoso, chirurgica a cielo aperto per via extratoracica (es. denudamento di vaso)
37.6a.33↔	Impianto di sistema di assistenza cardiocircolatoria, con pompa, senza funzione di scambio gassoso, intracorporeo, biventricolare, chirurgico a cielo aperto per via toracica (toracotomia, minitoracotomia, sternotomia)	37.6c.11↔	Revisione (senza sostituzione) di sistema di assistenza cardiocircolatoria, con pompa, senza funzione di scambio gassoso, extracorporeo, del ventricolo sinistro, chirurgica a cielo aperto per via toracica (toracotomia, minitoracotomia, sternotomia)
37.6a.51↔	Impianto di sistema di assistenza cardiocircolatoria e respiratoria, con pompa, con rimozione di CO2, extracorporeo, veno-venoso, percutaneo	37.6c.12↔	Revisione (senza sostituzione) di sistema di assistenza cardiocircolatoria, con pompa, senza funzione di scambio gassoso, extracorporeo, del ventricolo destro, chirurgica a cielo aperto per via toracica (toracotomia, minitoracotomia, sternotomia)
37.6a.61↔	Impianto di sistema di assistenza cardiocircolatoria e respiratoria, con pompa, con ossigenatore (rimozione di CO2 inclusa), extracorporeo, veno-venoso, chirurgico a cielo aperto per via extratoracica (es. denudamento di vaso)	37.6c.21↔	Revisione (senza sostituzione) di sistema di assistenza cardiocircolatoria, con pompa, senza funzione di scambio gassoso, extracorporeo, biventricolare, chirurgica a cielo aperto per via toracica (toracotomia, minitoracotomia, sternotomia)
37.6a.62↔	Impianto di sistema di assistenza cardiocircolatoria e respiratoria, con pompa, con ossigenatore (rimozione di CO2 inclusa), extracorporeo, veno-venoso, percutaneo	37.6c.31↔	Revisione (senza sostituzione) di sistema di assistenza cardiocircolatoria, con pompa, senza funzione di scambio gassoso, intracorporeo, del ventricolo sinistro, chirurgica a cielo aperto per via toracica (toracotomia, minitoracotomia, sternotomia)
37.6a.71↔	Impianto di sistema di assistenza cardiocircolatoria e respiratoria, con pompa, con ossigenatore (rimozione di CO2 inclusa), extracorporeo, veno-arterioso o veno-venoarterioso, chirurgico a cielo aperto per via toracica (toracotomia, minitoracotomia, sternotomia)	37.6c.32↔	Revisione (senza sostituzione) di sistema di assistenza cardiocircolatoria, con pompa, senza funzione di scambio gassoso, intracorporeo, del ventricolo destro, chirurgica a cielo aperto per via toracica (toracotomia, minitoracotomia, sternotomia)
37.6a.72↔	Impianto di sistema di assistenza cardiocircolatoria e respiratoria, con pompa, con ossigenatore (rimozione di CO2 inclusa), extracorporeo, veno-arterioso o veno-venoarterioso, chirurgico a cielo aperto per via extratoracica (es. denudamento di vaso)	37.6c.33↔	Revisione (senza sostituzione) di sistema di assistenza cardiocircolatoria, con pompa, senza funzione di scambio gassoso, intracorporeo, biventricolare, chirurgica a cielo aperto per via toracica (toracotomia, minitoracotomia, sternotomia)
37.6a.73↔	Impianto di sistema di assistenza cardiocircolatoria e respiratoria, con pompa, con ossigenatore (rimozione di CO2 inclusa), extracorporeo, veno-arterioso o veno-venoarterioso, percutaneo	37.6c.61↔	Revisione (senza sostituzione) di sistema di assistenza cardiocircolatoria e respiratoria, con pompa, con ossigenatore (rimozione di CO2 inclusa), extracorporeo, veno-venoso, chirurgica a cielo aperto per via extratoracica (es. denudamento di vaso)
37.6b.11↔	Rimozione di sistema di assistenza cardiocircolatoria, con pompa, senza funzione di scambio gassoso, extracorporeo, del ventricolo sinistro, chirurgica a cielo aperto per via toracica (toracotomia, minitoracotomia, sternotomia)	37.6c.71↔	Revisione (senza sostituzione) di sistema di assistenza cardiocircolatoria e respiratoria, con pompa, con ossigenatore (rimozione di CO2 inclusa), extracorporeo, veno-arterioso o veno-venoarterioso, chirurgica a cielo aperto per via toracica (toracotomia, minitoracotomia, sternotomia)
37.6b.12↔	Rimozione di sistema di assistenza cardiocircolatoria, con pompa, senza funzione di scambio gassoso, extracorporeo, del ventricolo destro, chirurgica a cielo aperto per via toracica (toracotomia, minitoracotomia, sternotomia)	37.6c.72↔	Revisione (senza sostituzione) di sistema di assistenza cardiocircolatoria e respiratoria, con pompa, con ossigenatore (rimozione di CO2 inclusa), extracorporeo, veno-arterioso o veno-venoarterioso, chirurgica a cielo aperto per via extratoracica (es. denudamento di vaso)
37.6b.21↔	Rimozione di sistema di assistenza cardiocircolatoria, con pompa, senza funzione di scambio gassoso, extracorporeo, biventricolare, chirurgica a cielo aperto per via toracica (toracotomia, minitoracotomia, sternotomia)	37.6c.a1↔	Revisione (senza sostituzione) di sistema di assistenza cardiocircolatoria e respiratoria, senza pompa, con rimozione di CO2, extracorporeo, arterio-venoso, chirurgica a cielo aperto per via extratoracica (es. denudamento di vaso)
37.6b.31↔	Rimozione di sistema di assistenza cardiocircolatoria, con pompa, senza funzione di scambio gassoso, intracorporeo, del ventricolo sinistro, chirurgica a cielo aperto per via toracica (toracotomia, minitoracotomia, sternotomia)	37.99.21↔	Correzione di ventricolo destro a doppia uscita, tipo Fallot
37.6b.32↔	Rimozione di sistema di assistenza cardiocircolatoria, con pompa, senza funzione di scambio gassoso, intracorporeo, del ventricolo destro, chirurgica a cielo aperto per via toracica (toracotomia, minitoracotomia, sternotomia)	37.99.22↔	Correzione di altro ventricolo destro a doppia uscita
37.6b.33↔	Rimozione di sistema di assistenza cardiocircolatoria, con pompa, senza funzione di scambio gassoso, intracorporeo, biventricolare, chirurgica a cielo aperto per via toracica (toracotomia, minitoracotomia, sternotomia)	37.99.23↔	Intervento su cuore funzionalmente/morfologicamente monovernicolare
37.6b.61↔	Rimozione di sistema di assistenza cardiocircolatoria e respiratoria, con pompa, con ossigenatore (rimozione di CO2 inclusa), extracorporeo, veno-venoso, chirurgica a cielo aperto per via extratoracica (es. denudamento di vaso)	37.99.24↔	Correzione di cuore triatriato
37.6b.71↔	Rimozione di sistema di assistenza cardiocircolatoria e respiratoria, con pompa, con ossigenatore (rimozione di CO2 inclusa), extracorporeo, veno-arterioso o veno-venoarterioso, chirurgica a cielo aperto per via toracica (toracotomia, minitoracotomia, sternotomia)	37.99.25↔	Correzione di sindrome da atresia della valvola polmonare
		38.04.00↔	Incisione dell'aorta, NAS
		38.04.10↔	Incisione dell'aorta ascendente e dell'arco aortico
		38.04.20↔	Incisione dell'aorta discendente
		38.04.30↔	Incisione dell'aorta addominale
		38.04.99↔	Incisione dell'aorta, altro
		38.15.00↔	Endarteriectomia di altri vasi toracici, NAS
		38.15.10↔	Endarteriectomia dell'arteria succlavia
		38.15.20↔	Endarteriectomia del tronco brachiocefalico
		38.15.30↔	Endarteriectomia dell'arteria polmonare
		38.15.40↔	Endarteriectomia della vena polmonare

38.15.99↔	Endarteriectomia di altri vasi toracici, altro	38.85.99↔	Altra occlusione chirurgica di altri vasi toracici, altro
38.35.00↔	Resezione di vasi toracici con anastomosi, NAS	39.0x.00↔	Shunt arterioso sistemico-polmonare, NAS
38.35.10↔	Resezione di arterie toraciche con anastomosi, NAS	39.0x.10↔	Anastomosi succlavia-polmonare (Blalock-Taussig)
38.35.11↔	Resezione dell'arteria succlavia con anastomosi	39.0x.11↔	Anastomosi aorta-polmonare destra (Waterston-Cooley)
38.35.12↔	Resezione del tronco brachiocefalico con anastomosi	39.0x.12↔	Anastomosi aorta discendente-polmonare sinistra (Potts-Smith)
38.35.13↔	Resezione dell'arteria polmonare con anastomosi	39.0x.13↔	Anastomosi polmonare sinistra-polmonare destra
38.35.19↔	Resezione di arterie toraciche con anastomosi, altro	39.0x.20↔	Shunt protesico polmonare-aorta, centrale
38.35.20↔	Resezione di vene toraciche con anastomosi, NAS	39.0x.21↔	Shunt protesico polmonare-aorta, periferico
38.35.21↔	Resezione della vena polmonare con anastomosi	39.0x.23↔	Banding dell'arteria polmonare
38.35.22↔	Resezione della vena succlavia con anastomosi	39.0x.24↔	Shunt arterioso sistemico-polmonare, intervento di Damus-Kay-Stansel
38.35.23↔	Resezione della vena cava superiore con anastomosi	39.0x.99↔	Shunt arterioso sistemico-polmonare, altro
38.35.28↔	Resezione di vene toraciche e altre vene profonde con anastomosi	39.21.00↔	Anastomosi vena cava-arteria polmonare, NAS
38.35.29↔	Resezione di vene toraciche con anastomosi, altro	39.21.10↔	Intervento di Glenn su cuore funzionalmente/morfologicamente monoventricolare
38.35.99↔	Resezione di vasi toracici con anastomosi, altro	39.21.99↔	Anastomosi vena cava-arteria polmonare, altro
38.45.00↔	Resezione di vasi toracici con sostituzione, NAS	39.61.00↔	Circolazione extracorporea (ECC), NAS
38.45.10↔	Resezione dell'aorta toracica con sostituzione, NAS	39.61.10↔	Circolazione extracorporea (CEC) convenzionale in normotermia (più di 35°C)
38.45.11↔	Resezione dell'aorta ascendente o dell'arco aortico con sostituzione	39.61.11↔	Circolazione extracorporea (CEC) convenzionale in ipotermia leggera (da 32 a 35°C)
38.45.12↔	Resezione dell'aorta toracica con sostituzione	39.61.12↔	Circolazione extracorporea (CEC) convenzionale in ipotermia moderata (da 26 a meno di 32°C)
38.45.13↔	Resezione dell'aorta toracoaddominale con sostituzione	39.61.13↔	Circolazione extracorporea (CEC) convenzionale in ipotermia marcata (da 20 a meno di 26°C)
38.45.14↔	Resezione dell'aorta toracica con sostituzione con protesi ibrida	39.61.14↔	Circolazione extracorporea (CEC) convenzionale in ipotermia profonda (meno di 20°C)
38.45.19↔	Resezione dell'aorta toracica con sostituzione, altro	39.61.15↔	Circolazione extracorporea (CEC) convenzionale in ipotermia, temperatura sconosciuta
38.45.20↔	Resezione di altre arterie toraciche con sostituzione, NAS	39.61.21↔	Circolazione extracorporea minimizzata (Mini-CEC) in normotermia (più di 35°C)
38.45.21↔	Resezione dell'arteria polmonare con sostituzione	39.61.22↔	Circolazione extracorporea minimizzata (Mini-CEC) in ipotermia leggera (da 32 a 35°C)
38.45.22↔	Resezione del tronco brachiocefalico con sostituzione	39.61.23↔	Circolazione extracorporea minimizzata (Mini-CEC) in ipotermia moderata (da 26 a meno di 32°C)
38.45.29↔	Resezione di altre arterie toraciche con sostituzione	39.61.24↔	Circolazione extracorporea minimizzata (Mini-CEC) in ipotermia marcata (da 20 a meno di 26°C)
38.45.30↔	Resezione di vene toraciche con sostituzione, NAS	39.61.25↔	Circolazione extracorporea minimizzata (Mini-CEC) in ipotermia profonda (meno di 20°C)
38.45.31↔	Resezione della vena cava superiore con sostituzione	39.61.26↔	Circolazione extracorporea minimizzata (Mini-CEC) in ipotermia, temperatura sconosciuta
38.45.38↔	Resezione di altre vene toraciche profonde con sostituzione	39.61.99↔	Circolazione extracorporea (ECC), altro
38.45.39↔	Resezione di vene toraciche con sostituzione, altro	39.66↔	Bypass cardiopolmonare percutaneo
38.45.99↔	Resezione di vasi toracici con sostituzione, altro		
38.85.00↔	Altra occlusione chirurgica di altri vasi toracici, NAS		
38.85.10↔	Altra occlusione chirurgica di altre arterie toraciche, NAS		
38.85.11↔	Altra occlusione chirurgica dell'arteria succlavia		
38.85.12↔	Altra occlusione chirurgica dell'arteria polmonare		
38.85.13↔	Altra occlusione chirurgica del tronco brachiocefalico		
38.85.19↔	Altra occlusione chirurgica di altre arterie toraciche, altro		
38.85.20↔	Altra occlusione chirurgica di vene toraciche, NAS		
38.85.21↔	Altra occlusione chirurgica della vena cava superiore		
38.85.22↔	Altra occlusione chirurgica della vena polmonare		
38.85.23↔	Altra occlusione chirurgica della vena succlavia		
38.85.28↔	Altra occlusione chirurgica di altre vene toraciche profonde, NAS		
38.85.29↔	Altra occlusione chirurgica di vene toraciche, altro		

**Procedura F05-6**

34.03↔	Riapertura di toracotomia	38.45.13↔	Resezione dell'aorta toracoaddominale con sostituzione
35.95.00↔	Revisione di procedure correttive del cuore, NAS	38.45.14↔	Resezione dell'aorta toracica con sostituzione con protesi ibrida
35.95.10↔	Rifissazione di protesi valvolare cardiaca, NAS	38.45.19↔	Resezione dell'aorta toracica con sostituzione, altro
35.95.11↔	Rifissazione di protesi valvolare aortica	38.45.20↔	Resezione di altre arterie toraciche con sostituzione, NAS
35.95.12↔	Rifissazione di protesi valvolare mitralica	38.45.21↔	Resezione dell'arteria polmonare con sostituzione
35.95.13↔	Rifissazione di protesi valvolare polmonare	38.45.22↔	Resezione del tronco brachiocefalico con sostituzione
35.95.14↔	Rifissazione di protesi valvolare tricuspide	38.45.29↔	Resezione di altre arterie toraciche con sostituzione
35.95.19↔	Rifissazione di protesi valvolare cardiaca, altro	38.45.30↔	Resezione di vene toraciche con sostituzione, NAS
35.95.99↔	Revisione di procedure correttive del cuore, altro	38.45.31↔	Resezione della vena cava superiore con sostituzione
38.45.00↔	Resezione di vasi toracici con sostituzione, NAS	38.45.38↔	Resezione di altre vene toraciche profonde con sostituzione
38.45.10↔	Resezione dell'aorta toracica con sostituzione, NAS	38.45.39↔	Resezione di vene toraciche con sostituzione, altro
38.45.11↔	Resezione dell'aorta ascendente o dell'arco aortico con sostituzione	38.45.99↔	Resezione di vasi toracici con sostituzione, altro
38.45.12↔	Resezione dell'aorta toracica con sostituzione	39.41↔	Controllo di emorragia a seguito di chirurgia vascolare

**Procedura F05-7**

35.10↔	Valvuloplastica a cuore aperto senza sostituzione, valvola non specifica	35.11.11↔	Sostituzione della radice aortica con conservazione della valvola (intervento di Tirone David)
35.11.00↔	Valvuloplastica a cuore aperto della valvola aortica senza sostituzione, NAS	35.11.20↔	Ricostruzione a cuore aperto della valvola aortica, senza sostituzione, per anomalie valvolari congenite
35.11.10↔	Valvuloplastica a cuore aperto della valvola aortica	35.11.99↔	Valvuloplastica a cuore aperto della valvola aortica senza sostituzione, altro

35.12.00↔	Valvuloplastica a cuore aperto della valvola mitrale senza sostituzione, NAS	35.24↔	Altra sostituzione di valvola mitrale con protesi
35.12.10↔	Valvulotomia a cuore aperto della valvola mitrale	35.25.00↔	Sostituzione della valvola polmonare con protesi, NAS
35.12.11↔	Ricostruzione a cuore aperto di cuspidi mitrale	35.25.10↔	Sostituzione della valvola polmonare con protesi, bioprotesi
35.12.20↔	Ricostruzione a cuore aperto della valvola mitrale, senza sostituzione, per anomalie valvolari congenite	35.25.20↔	Impianto di protesi vascolare valvolata, valvola polmonare biologica
35.12.99↔	Valvuloplastica a cuore aperto della valvola mitrale senza sostituzione, altro	35.25.99↔	Sostituzione della valvola polmonare con protesi, altro
35.13.00↔	Valvuloplastica a cuore aperto della valvola polmonare senza sostituzione, NAS	35.26.00↔	Altra sostituzione della valvola polmonare, NAS
35.13.10↔	Valvulotomia a cuore aperto della valvola polmonare	35.26.10↔	Impianto mini-invasivo di valvola polmonare, NAS
35.13.20↔	Ricostruzione a cuore aperto della valvola polmonare, senza sostituzione, per anomalie valvolari congenite	35.26.19↔	Impianto mini-invasivo di valvola polmonare, altro
35.13.99↔	Valvuloplastica a cuore aperto della valvola polmonare senza sostituzione, altro	35.26.20↔	Impianto di protesi vascolare valvolata, valvola polmonare meccanica
35.14.00↔	Valvuloplastica a cuore aperto della valvola tricuspide senza sostituzione, NAS	35.26.99↔	Altra sostituzione della valvola polmonare, altro
35.14.10↔	Valvulotomia a cuore aperto della valvola tricuspide	35.27↔	Sostituzione di valvola tricuspide con bioprotesi
35.14.11↔	Ricostruzione a cuore aperto di cuspidi della valvola tricuspide	35.28↔	Altra sostituzione di valvola tricuspide con protesi
35.14.20↔	Ricostruzione a cuore aperto della valvola tricuspide, senza sostituzione, per anomalie valvolari congenite	35.33.00↔	Anuloplastica, NAS
35.14.99↔	Valvuloplastica a cuore aperto della valvola tricuspide senza sostituzione, altro	35.33.10↔	Anuloplastica della valvola mitrale, NAS
35.20↔	Sostituzione di valvola cardiaca non specificata	35.33.11↔	Anuloplastica della valvola mitrale, a cielo aperto
35.21.00↔	Sostituzione della valvola aortica con protesi, NAS	35.33.19↔	Anuloplastica della valvola mitrale, altro
35.21.10↔	Sostituzione della valvola aortica con protesi, bioprotesi	35.33.20↔	Anuloplastica della valvola polmonare, NAS
35.21.11↔	Sostituzione della valvola aortica con bioprotesi, protesi autoespandente, senza sutura, chirurgica a cielo aperto	35.33.21↔	Anuloplastica della valvola polmonare, a cielo aperto
35.21.20↔	Impianto di protesi vascolare valvolata, valvola aortica biologica	35.33.29↔	Anuloplastica della valvola polmonare, altro
35.21.99↔	Sostituzione della valvola aortica con protesi, altro	35.33.30↔	Anuloplastica della valvola tricuspide, NAS
35.22.00↔	Altra sostituzione della valvola aortica, NAS	35.33.31↔	Anuloplastica della valvola tricuspide, a cielo aperto
35.22.10↔	Impianto mini-invasivo di valvola aortica, NAS	35.33.39↔	Anuloplastica della valvola tricuspide, altro
35.22.19↔	Impianto mini-invasivo di valvola aortica, altro	35.33.40↔	Anuloplastica della valvola aortica, NAS
35.22.20↔	Sostituzione della valvola aortica mediante autotrapianto [intervento di Ross]	35.33.41↔	Anuloplastica della valvola aortica, a cielo aperto
35.22.21↔	Sostituzione a cielo aperto di protesi valvolare aortica meccanica	35.33.49↔	Anuloplastica della valvola aortica, altro
35.22.30↔	Impianto di protesi vascolare valvolata, valvola aortica meccanica	35.33.99↔	Anuloplastica, altro
35.22.99↔	Altra sostituzione della valvola aortica, altro	35.34↔	Infundibulectomia
35.23↔	Sostituzione della valvola mitrale con bioprotesi	35.35.00↔	Interventi sulle trabecole carnose del cuore, NAS
		35.35.10↔	Resezione fibrosa o muscolare sottovalvolare aortica
		35.35.99↔	Interventi sulle trabecole carnose del cuore, altro
		35.95.00↔	Revisione di procedure correttive del cuore, NAS
		35.95.10↔	Rifissazione di protesi valvolare cardiaca, NAS
		35.95.11↔	Rifissazione di protesi valvolare aortica
		35.95.12↔	Rifissazione di protesi valvolare mitralica
		35.95.13↔	Rifissazione di protesi valvolare polmonare
		35.95.14↔	Rifissazione di protesi valvolare tricuspide
		35.95.19↔	Rifissazione di protesi valvolare cardiaca, altro
		35.95.99↔	Revisione di procedure correttive del cuore, altro

### Procedura F05-8

39.61.13↔	Circolazione extracorporea (CEC) convenzionale in ipotermia marcata (da 20 a meno di 26°C)	39.61.24↔	Circolazione extracorporea minimizzata (Mini-CEC) in ipotermia marcata (da 20 a meno di 26°C)
39.61.14↔	Circolazione extracorporea (CEC) convenzionale in ipotermia profonda (meno di 20°C)	39.61.25↔	Circolazione extracorporea minimizzata (Mini-CEC) in ipotermia profonda (meno di 20°C)

#### ADRG F06

#### Bypass coronarico

Procedura nella tabella F06-2

#### DRG F06A

#### Bypass coronarico, con procedure OR complesse in più tempi, con procedure complicanti o con intervento carotideo

Procedura OR estesa in più tempi e (Procedure complicanti o Procedura nella tabella F06-3)

#### DRG F06B

#### Bypass coronarico, con procedure OR complesse in più tempi, senza procedure complicanti, senza intervento carotideo

Procedura OR estesa in più tempi

**DRG F06C****Bypass coronarico, con procedura complicante o intervento carotideo o ablazione intraoperatoria con reintervento o infarto, oppure diagnostica cardiologica invasiva con reintervento, infarto o ablazione intraoperatoria**

Procedure complicanti o Procedura nella tabella F06-3 o (Diagnosi principale nella tabella F06-1 o Procedura nella tabella F06-4) e Procedura nella tabella F06-5 o almeno una Procedura nella tabella F06-6 e (Diagnosi principale nella tabella F06-1 o almeno una Procedura nella tabella F06-7)

**DRG F06D****Bypass coronarico, con diagnostica cardiologica invasiva o ablazione intraoperatoria**

Almeno una Procedura nella tabella F06-8

**DRG F06E****Bypass coronarico, senza diagnostica cardiologica invasiva, senza ablazione intraoperatoria****Diagnosi principale F06-1**

I21.0	Infarto miocardico acuto transmurale della parete anteriore	I21.9	Infarto miocardico acuto non specificato
I21.1	Infarto miocardico acuto transmurale della parete inferiore	I22.0	Infarto miocardico recidivante della parete anteriore
I21.2	Infarto miocardico acuto transmurale di altre sedi	I22.1	Infarto miocardico recidivante della parete inferiore
I21.3	Infarto miocardico acuto transmurale di sede non specificata	I22.8	Infarto miocardico recidivante di altre sedi
I21.4	Infarto miocardico acuto subendocardico	I22.9	Infarto miocardico recidivante di sede non specificata

**Procedura F06-2**

36.10↔	Bypass aortocoronarico per rivascularizzazione cardiaca, NAS	36.11.38↔	Bypass semplice (aorto)coronarico, mini-invasivo, con xenotrapianto
36.11.00↔	Bypass semplice (aorto)coronarico, secondo la tecnica e il materiale, NAS	36.11.3a↔	Bypass semplice (aorto)coronarico, mini-invasivo, con protesi vascolare
36.11.21↔	Bypass semplice (aorto)coronarico, chirurgico a cielo aperto (toracotomia, minitoracotomia, sternotomia), con arteria autologa, arteria radiale	36.11.99↔	Bypass semplice (aorto)coronarico, secondo la tecnica e il materiale, altro
36.11.22↔	Bypass semplice (aorto)coronarico, chirurgico a cielo aperto (toracotomia, minitoracotomia, sternotomia), con arteria autologa, arteria mammaria interna (arteria toracica interna)	36.12.00↔	Duplici bypass (aorto)coronarico, secondo la tecnica e il materiale, NAS
36.11.23↔	Bypass semplice (aorto)coronarico, chirurgico a cielo aperto (toracotomia, minitoracotomia, sternotomia), con arteria autologa, innesto libero di arteria mammaria interna (IMA) (arteria toracica interna)	36.12.21↔	Duplici bypass (aorto)coronarico, chirurgico a cielo aperto (toracotomia, minitoracotomia, sternotomia), con arteria autologa, arteria radiale
36.11.24↔	Bypass semplice (aorto)coronarico, chirurgico a cielo aperto (toracotomia, minitoracotomia, sternotomia), con arteria autologa, arteria addominale	36.12.22↔	Duplici bypass (aorto)coronarico, chirurgico a cielo aperto (toracotomia, minitoracotomia, sternotomia), con arteria autologa, arteria mammaria interna (arteria toracica interna)
36.11.25↔	Bypass semplice (aorto)coronarico, chirurgico a cielo aperto (toracotomia, minitoracotomia, sternotomia), con arteria autologa, altra arteria	36.12.23↔	Duplici bypass (aorto)coronarico, chirurgico a cielo aperto (toracotomia, minitoracotomia, sternotomia), con arteria autologa, innesto libero di arteria mammaria interna (IMA) (arteria toracica interna)
36.11.26↔	Bypass semplice (aorto)coronarico, chirurgico a cielo aperto (toracotomia, minitoracotomia, sternotomia), con vena autologa, senza mesh esterno di supporto	36.12.24↔	Duplici bypass (aorto)coronarico, chirurgico a cielo aperto (toracotomia, minitoracotomia, sternotomia), con arteria autologa, arteria addominale
36.11.27↔	Bypass semplice (aorto)coronarico, chirurgico a cielo aperto (toracotomia, minitoracotomia, sternotomia), con vena autologa, con mesh esterno di supporto	36.12.25↔	Duplici bypass (aorto)coronarico, chirurgico a cielo aperto (toracotomia, minitoracotomia, sternotomia), con arteria autologa, altra arteria
36.11.28↔	Bypass semplice (aorto)coronarico, chirurgico a cielo aperto (toracotomia, minitoracotomia, sternotomia), con xenotrapianto	36.12.26↔	Duplici bypass (aorto)coronarico, chirurgico a cielo aperto (toracotomia, minitoracotomia, sternotomia), con vena autologa, senza mesh esterno di supporto
36.11.2a↔	Bypass semplice (aorto)coronarico, chirurgico a cielo aperto (toracotomia, minitoracotomia, sternotomia), con protesi vascolare	36.12.27↔	Duplici bypass (aorto)coronarico, chirurgico a cielo aperto (toracotomia, minitoracotomia, sternotomia), con vena autologa, con mesh esterno di supporto
36.11.31↔	Bypass semplice (aorto)coronarico, mini-invasivo, con arteria autologa, arteria radiale	36.12.28↔	Duplici bypass (aorto)coronarico, chirurgico a cielo aperto (toracotomia, minitoracotomia, sternotomia), con xenotrapianto
36.11.32↔	Bypass semplice (aorto)coronarico, mini-invasivo, con arteria autologa, arteria mammaria interna (arteria toracica interna)	36.12.2a↔	Duplici bypass (aorto)coronarico, chirurgico a cielo aperto (toracotomia, minitoracotomia, sternotomia), con protesi vascolare
36.11.33↔	Bypass semplice (aorto)coronarico, mini-invasivo, con arteria autologa, innesto libero di arteria mammaria interna (IMA) (arteria toracica interna)	36.12.31↔	Duplici bypass (aorto)coronarico, mini-invasivo, con arteria autologa, arteria radiale
36.11.34↔	Bypass semplice (aorto)coronarico, mini-invasivo, con arteria autologa, arteria addominale	36.12.32↔	Duplici bypass (aorto)coronarico, mini-invasivo, con arteria autologa, arteria mammaria interna (arteria toracica interna)
36.11.35↔	Bypass semplice (aorto)coronarico, mini-invasivo, con arteria autologa, altra arteria	36.12.33↔	Duplici bypass (aorto)coronarico, mini-invasivo, con arteria autologa, innesto libero di arteria mammaria interna (IMA) (arteria toracica interna)
36.11.36↔	Bypass semplice (aorto)coronarico, mini-invasivo, con vena autologa, senza mesh esterno di supporto	36.12.34↔	Duplici bypass (aorto)coronarico, mini-invasivo, con arteria autologa, arteria addominale
36.11.37↔	Bypass semplice (aorto)coronarico, mini-invasivo, con vena autologa, con mesh esterno di supporto	36.12.35↔	Duplici bypass (aorto)coronarico, mini-invasivo, con arteria autologa, altra arteria

36.12.36↔	Duplica bypass (aorto)coronarico, mini-invasivo, con vena autologa, senza mesh esterno di supporto	36.18.14↔	Quadruplo bypass (aorto)coronarico, chirurgico a cielo aperto (toracotomia, minitoracotomia, sternotomia), con arteria autologa, arteria addominale
36.12.37↔	Duplica bypass (aorto)coronarico, mini-invasivo, con vena autologa, con mesh esterno di supporto	36.18.15↔	Quadruplo bypass (aorto)coronarico, chirurgico a cielo aperto (toracotomia, minitoracotomia, sternotomia), con arteria autologa, altra arteria
36.12.38↔	Duplica bypass (aorto)coronarico, mini-invasivo, con xenotrapianto	36.18.16↔	Quadruplo bypass (aorto)coronarico, chirurgico a cielo aperto (toracotomia, minitoracotomia, sternotomia), con vena autologa, senza mesh esterno di supporto
36.12.3a↔	Duplica bypass (aorto)coronarico, mini-invasivo, con protesi vascolare	36.18.17↔	Quadruplo bypass (aorto)coronarico, chirurgico a cielo aperto (toracotomia, minitoracotomia, sternotomia), con vena autologa, con mesh esterno di supporto
36.12.99↔	Duplica bypass (aorto)coronarico, secondo la tecnica e il materiale, altro	36.18.18↔	Quadruplo bypass (aorto)coronarico, chirurgico a cielo aperto (toracotomia, minitoracotomia, sternotomia), con xenotrapianto
36.13.00↔	Triplice bypass (aorto)coronarico, secondo la tecnica e il materiale, NAS	36.18.1a↔	Quadruplo bypass (aorto)coronarico, chirurgico a cielo aperto (toracotomia, minitoracotomia, sternotomia), con protesi vascolare
36.13.21↔	Triplice bypass (aorto)coronarico, chirurgico a cielo aperto (toracotomia, minitoracotomia, sternotomia), con arteria autologa, arteria radiale	36.18.21↔	Quadruplo bypass (aorto)coronarico, mini-invasivo, con arteria autologa, arteria radiale
36.13.22↔	Triplice bypass (aorto)coronarico, chirurgico a cielo aperto (toracotomia, minitoracotomia, sternotomia), con arteria autologa, arteria mammaria interna (arteria toracica interna)	36.18.22↔	Quadruplo bypass (aorto)coronarico, mini-invasivo, con arteria autologa, arteria mammaria interna (arteria toracica interna)
36.13.23↔	Triplice bypass (aorto)coronarico, chirurgico a cielo aperto (toracotomia, minitoracotomia, sternotomia), con arteria autologa, innesto libero di arteria mammaria interna (IMA) (arteria toracica interna)	36.18.23↔	Quadruplo bypass (aorto)coronarico, mini-invasivo, con arteria autologa, innesto libero di arteria mammaria interna (IMA) (arteria toracica interna)
36.13.24↔	Triplice bypass (aorto)coronarico, chirurgico a cielo aperto (toracotomia, minitoracotomia, sternotomia), con arteria autologa, arteria addominale	36.18.24↔	Quadruplo bypass (aorto)coronarico, mini-invasivo, con arteria autologa, arteria addominale
36.13.25↔	Triplice bypass (aorto)coronarico, chirurgico a cielo aperto (toracotomia, minitoracotomia, sternotomia), con arteria autologa, altra arteria	36.18.25↔	Quadruplo bypass (aorto)coronarico, mini-invasivo, con arteria autologa, altra arteria
36.13.26↔	Triplice bypass (aorto)coronarico, chirurgico a cielo aperto (toracotomia, minitoracotomia, sternotomia), con vena autologa, senza mesh esterno di supporto	36.18.26↔	Quadruplo bypass (aorto)coronarico, mini-invasivo, con vena autologa, senza mesh esterno di supporto
36.13.27↔	Triplice bypass (aorto)coronarico, chirurgico a cielo aperto (toracotomia, minitoracotomia, sternotomia), con vena autologa, con mesh esterno di supporto	36.18.27↔	Quadruplo bypass (aorto)coronarico, mini-invasivo, con vena autologa, con mesh esterno di supporto
36.13.28↔	Triplice bypass (aorto)coronarico, chirurgico a cielo aperto (toracotomia, minitoracotomia, sternotomia), con xenotrapianto	36.18.28↔	Quadruplo bypass (aorto)coronarico, mini-invasivo, con xenotrapianto
36.13.2a↔	Triplice bypass (aorto)coronarico, chirurgico a cielo aperto (toracotomia, minitoracotomia, sternotomia), con protesi vascolare	36.18.2a↔	Quadruplo bypass (aorto)coronarico, mini-invasivo, con protesi vascolare
36.13.31↔	Triplice bypass (aorto)coronarico, mini-invasivo, con arteria autologa, arteria radiale	36.18.99↔	Quadruplo bypass (aorto)coronarico, secondo la tecnica e il materiale, altro
36.13.32↔	Triplice bypass (aorto)coronarico, mini-invasivo, con arteria autologa, arteria mammaria interna (arteria toracica interna)	36.19↔	Altro bypass per rivascularizzazione cardiaca
36.13.33↔	Triplice bypass (aorto)coronarico, mini-invasivo, con arteria autologa, innesto libero di arteria mammaria interna (IMA) (arteria toracica interna)	36.1a.00↔	Quintuplo bypass (aorto)coronarico, secondo la tecnica e il materiale, NAS
36.13.34↔	Triplice bypass (aorto)coronarico, mini-invasivo, con arteria autologa, arteria addominale	36.1a.11↔	Quintuplo bypass (aorto)coronarico, chirurgico a cielo aperto (toracotomia, minitoracotomia, sternotomia), con arteria autologa, arteria radiale
36.13.35↔	Triplice bypass (aorto)coronarico, mini-invasivo, con arteria autologa, altra arteria	36.1a.12↔	Quintuplo bypass (aorto)coronarico, chirurgico a cielo aperto (toracotomia, minitoracotomia, sternotomia), con arteria autologa, arteria mammaria interna (arteria toracica interna)
36.13.36↔	Triplice bypass (aorto)coronarico, mini-invasivo, con vena autologa, senza mesh esterno di supporto	36.1a.13↔	Quintuplo bypass (aorto)coronarico, chirurgico a cielo aperto (toracotomia, minitoracotomia, sternotomia), con arteria autologa, innesto libero di arteria mammaria interna (IMA) (arteria toracica interna)
36.13.37↔	Triplice bypass (aorto)coronarico, mini-invasivo, con vena autologa, con mesh esterno di supporto	36.1a.14↔	Quintuplo bypass (aorto)coronarico, chirurgico a cielo aperto (toracotomia, minitoracotomia, sternotomia), con arteria autologa, arteria addominale
36.13.38↔	Triplice bypass (aorto)coronarico, mini-invasivo, con xenotrapianto	36.1a.15↔	Quintuplo bypass (aorto)coronarico, chirurgico a cielo aperto (toracotomia, minitoracotomia, sternotomia), con arteria autologa, altra arteria
36.13.3a↔	Triplice bypass (aorto)coronarico, mini-invasivo, con protesi vascolare	36.1a.16↔	Quintuplo bypass (aorto)coronarico, chirurgico a cielo aperto (toracotomia, minitoracotomia, sternotomia), con vena autologa, senza mesh esterno di supporto
36.13.99↔	Triplice bypass (aorto)coronarico, secondo la tecnica e il materiale, altro	36.1a.17↔	Quintuplo bypass (aorto)coronarico, chirurgico a cielo aperto (toracotomia, minitoracotomia, sternotomia), con vena autologa, con mesh esterno di supporto
36.18.00↔	Quadruplo bypass (aorto)coronarico, secondo la tecnica e il materiale, NAS	36.1a.18↔	Quintuplo bypass (aorto)coronarico, chirurgico a cielo aperto (toracotomia, minitoracotomia, sternotomia), con xenotrapianto
36.18.11↔	Quadruplo bypass (aorto)coronarico, chirurgico a cielo aperto (toracotomia, minitoracotomia, sternotomia), con arteria autologa, arteria radiale	36.1a.1a↔	Quintuplo bypass (aorto)coronarico, chirurgico a cielo aperto (toracotomia, minitoracotomia, sternotomia), con protesi vascolare
36.18.12↔	Quadruplo bypass (aorto)coronarico, chirurgico a cielo aperto (toracotomia, minitoracotomia, sternotomia), con arteria autologa, arteria mammaria interna (arteria toracica interna)	36.1a.21↔	Quintuplo bypass (aorto)coronarico, mini-invasivo, con arteria autologa, arteria radiale
36.18.13↔	Quadruplo bypass (aorto)coronarico, chirurgico a cielo aperto (toracotomia, minitoracotomia, sternotomia), con arteria autologa, innesto libero di arteria mammaria interna (IMA) (arteria toracica interna)	36.1a.22↔	Quintuplo bypass (aorto)coronarico, mini-invasivo, con arteria autologa, arteria mammaria interna (arteria toracica interna)

36.1a.23↔	Quintuplo bypass (aorto)coronarico, mini-invasivo, con arteria autologa, innesto libero di arteria mammaria interna (IMA) (arteria toracica interna)	36.1b.17↔	Sestuplo e ulteriore bypass (aorto)coronarico, chirurgico a cielo aperto (toracotomia, minitoracotomia, sternotomia), con vena autologa, con mesh esterno di supporto
36.1a.24↔	Quintuplo bypass (aorto)coronarico, mini-invasivo, con arteria autologa, arteria addominale	36.1b.18↔	Sestuplo e ulteriore bypass (aorto)coronarico, chirurgico a cielo aperto (toracotomia, minitoracotomia, sternotomia), con xenotrapianto
36.1a.25↔	Quintuplo bypass (aorto)coronarico, mini-invasivo, con arteria autologa, altra arteria	36.1b.1a↔	Sestuplo e ulteriore bypass (aorto)coronarico, chirurgico a cielo aperto (toracotomia, minitoracotomia, sternotomia), con protesi vascolare
36.1a.26↔	Quintuplo bypass (aorto)coronarico, mini-invasivo, con vena autologa, senza mesh esterno di supporto	36.1b.21↔	Sestuplo e ulteriore bypass (aorto)coronarico, mini-invasivo, con arteria autologa, arteria radiale
36.1a.27↔	Quintuplo bypass (aorto)coronarico, mini-invasivo, con vena autologa, con mesh esterno di supporto	36.1b.22↔	Sestuplo e ulteriore bypass (aorto)coronarico, mini-invasivo, con arteria autologa, arteria mammaria interna (arteria toracica interna)
36.1a.28↔	Quintuplo bypass (aorto)coronarico, mini-invasivo, con xenotrapianto	36.1b.23↔	Sestuplo e ulteriore bypass (aorto)coronarico, mini-invasivo, con arteria autologa, innesto libero di arteria mammaria interna (IMA) (arteria toracica interna)
36.1a.2a↔	Quintuplo bypass (aorto)coronarico, mini-invasivo, con protesi vascolare	36.1b.24↔	Sestuplo e ulteriore bypass (aorto)coronarico, mini-invasivo, con arteria autologa, arteria addominale
36.1a.99↔	Quintuplo bypass (aorto)coronarico, altro	36.1b.25↔	Sestuplo e ulteriore bypass (aorto)coronarico, mini-invasivo, con arteria autologa, altra arteria
36.1b.00↔	Sestuplo e ulteriore bypass (aorto)coronarico, secondo la tecnica e il materiale, NAS	36.1b.26↔	Sestuplo e ulteriore bypass (aorto)coronarico, mini-invasivo, con vena autologa, senza mesh esterno di supporto
36.1b.11↔	Sestuplo e ulteriore bypass (aorto)coronarico, chirurgico a cielo aperto (toracotomia, minitoracotomia, sternotomia), con arteria autologa, arteria radiale	36.1b.27↔	Sestuplo e ulteriore bypass (aorto)coronarico, mini-invasivo, con vena autologa, con mesh esterno di supporto
36.1b.12↔	Sestuplo e ulteriore bypass (aorto)coronarico, chirurgico a cielo aperto (toracotomia, minitoracotomia, sternotomia), con arteria autologa, arteria mammaria interna (arteria toracica interna)	36.1b.28↔	Sestuplo e ulteriore bypass (aorto)coronarico, mini-invasivo, con xenotrapianto
36.1b.13↔	Sestuplo e ulteriore bypass (aorto)coronarico, chirurgico a cielo aperto (toracotomia, minitoracotomia, sternotomia), con arteria autologa, innesto libero di arteria mammaria interna (IMA) (arteria toracica interna)	36.1b.2a↔	Sestuplo e ulteriore bypass (aorto)coronarico, mini-invasivo, con protesi vascolare
36.1b.14↔	Sestuplo e ulteriore bypass (aorto)coronarico, chirurgico a cielo aperto (toracotomia, minitoracotomia, sternotomia), con arteria autologa, arteria addominale	36.1b.99↔	Sestuplo e ulteriore bypass (aorto)coronarico, secondo la tecnica e il materiale, altro
36.1b.15↔	Sestuplo e ulteriore bypass (aorto)coronarico, chirurgico a cielo aperto (toracotomia, minitoracotomia, sternotomia), con arteria autologa, altra arteria		
36.1b.16↔	Sestuplo e ulteriore bypass (aorto)coronarico, chirurgico a cielo aperto (toracotomia, minitoracotomia, sternotomia), con vena autologa, senza mesh esterno di supporto		

### Procedura F06-3

02.51.00↔	Sinangiosi, NAS	39.2a↔	Bypass vascolare intracranico-intracranico
02.51.11↔	EDAS (encefalo-duro-arterio-sinangiosi)	39.56.00↔	Riparazione di vaso sanguigno con patch tissutale, NAS
02.51.12↔	EDS (encefalo-duro-sinangiosi), posa della dura madre invertita sulla corteccia cerebrale	39.56.10↔	Riparazione di vaso sanguigno del capo e del collo con patch tissutale, NAS
02.51.13↔	EDS (encefalo-duro-sinangiosi), posa di un'arteria e della dura madre invertita sulla corteccia cerebrale	39.56.11↔	Riparazione di vasi intracranici con patch tissutale
02.51.14↔	EMS (encefalo-mio-sinangiosi)	39.56.12↔	Riparazione della vena giugulare con patch tissutale
02.51.15↔	EGPS (encefalo-galea-periostio-sinangiosi)	39.56.19↔	Riparazione di vaso sanguigno del capo e del collo con patch tissutale, altro
02.51.99↔	Sinangiosi, altro	39.56.20↔	Riparazione di vasi dell'arto superiore con patch tissutale, NAS
38.12↔	Endarteriectomia di altri vasi del capo e del collo	39.56.21↔	Riparazione di arterie dell'arto superiore con patch tissutale
38.32.00↔	Resezione di altri vasi del capo e del collo con anastomosi, NAS	39.56.22↔	Riparazione della vena succlavia, vena ascellare e vena brachiocefalica con patch tissutale
38.32.10↔	Resezione di arterie extracraniche del capo e del collo con anastomosi	39.56.23↔	Riparazione di altre vene profonde dell'arto superiore con patch tissutale
38.32.20↔	Resezione di arterie extracraniche del capo e del collo con anastomosi, NAS	39.56.29↔	Riparazione di vasi dell'arto superiore con patch tissutale, altro
38.32.21↔	Resezione della vena giugulare con anastomosi	39.56.30↔	Riparazione di vasi toracici con patch tissutale, NAS
38.32.22↔	Resezione di vene extracraniche superficiali del capo e del collo con anastomosi	39.56.31↔	Riparazione dell'aorta toracica con patch tissutale
38.32.99↔	Resezione di altri vasi del capo e del collo con anastomosi, altro	39.56.32↔	Riparazione della vena polmonare con patch tissutale
38.42↔	Resezione di altri vasi del capo e collo con sostituzione	39.56.33↔	Riparazione della vena cava superiore con patch tissutale
39.22.00↔	Bypass aorto-succlavio-carotideo, NAS	39.56.39↔	Riparazione di vasi toracici con patch tissutale, altro
39.22.10↔	Bypass carotideo, NAS	39.56.40↔	Riparazione di arterie addominali con patch tissutale, NAS
39.22.11↔	Bypass: carotide-carotide	39.56.41↔	Riparazione dell'aorta addominale con patch tissutale
39.22.12↔	Bypass: carotide-vertebrale	39.56.42↔	Riparazione del tronco celiaco con patch tissutale
39.22.13↔	Bypass: carotide-succlavia	39.56.43↔	Riparazione dell'arteria gastrica con patch tissutale
39.22.14↔	Bypass: carotide-aorta	39.56.44↔	Riparazione dell'arteria epatica con patch tissutale
39.22.19↔	Bypass carotideo, altro	39.56.45↔	Riparazione dell'arteria splenica con patch tissutale
39.22.20↔	Bypass dell'arteria succlavia, NAS	39.56.46↔	Riparazione dell'arteria renale con patch tissutale
39.22.21↔	Bypass: succlavia all'aorta	39.56.47↔	Riparazione dell'arteria mesenterica con patch tissutale
39.22.29↔	Bypass dell'arteria succlavia, altro	39.56.48↔	Riparazione dell'arteria iliaca con patch tissutale
39.22.99↔	Bypass aorto-succlavio-carotideo, altro	39.56.49↔	Riparazione di arterie addominali con patch tissutale, altro
39.28↔	Bypass vascolare extracranico-intracranico (EC-IC)	39.56.50↔	Riparazione di vene addominali con patch tissutale, NAS
		39.56.51↔	Riparazione della vena cava inferiore con patch tissutale



39.56.52↔	Riparazione della vena iliaca con patch tissutale	39.57.32↔	Riparazione della vena polmonare con patch sintetico
39.56.59↔	Riparazione di vene addominali con patch tissutale, altro	39.57.33↔	Riparazione della vena cava superiore con patch sintetico
39.56.60↔	Riparazione di vasi dell'arto inferiore con patch tissutale, NAS	39.57.39↔	Riparazione di vaso toracico con patch sintetico, altro
39.56.61↔	Riparazione di arterie dell'arto inferiore con patch tissutale	39.57.40↔	Riparazione di arterie addominali con patch sintetico, NAS
39.56.62↔	Riparazione della vena femorale e vena poplitea con patch tissutale	39.57.41↔	Riparazione dell'aorta addominale con patch sintetico
39.56.63↔	Riparazione di altre vene profonde dell'arto inferiore con patch tissutale	39.57.42↔	Riparazione del tronco celiaco con patch sintetico
39.56.64↔	Riparazione di vene superficiali della coscia con patch tissutale	39.57.43↔	Riparazione dell'arteria gastrica con patch sintetico
39.56.69↔	Riparazione di vasi dell'arto inferiore con patch tissutale, altro	39.57.44↔	Riparazione dell'arteria epatica con patch sintetico
39.56.99↔	Riparazione di vaso sanguigno con patch tissutale, altro	39.57.45↔	Riparazione dell'arteria splenica con patch sintetico
39.57.00↔	Riparazione di vaso sanguigno con patch sintetico, NAS	39.57.46↔	Riparazione dell'arteria renale con patch sintetico
39.57.10↔	Riparazione di vaso sanguigno del capo e del collo con patch sintetico, NAS	39.57.47↔	Riparazione dell'arteria mesenterica con patch sintetico
39.57.11↔	Riparazione di vasi intracranici con patch sintetico	39.57.48↔	Riparazione dell'arteria iliaca con patch sintetico
39.57.12↔	Riparazione di arterie extracraniche del capo e del collo con patch sintetico	39.57.49↔	Riparazione di arterie addominali con patch sintetico, altro
39.57.13↔	Riparazione della vena giugulare con patch sintetico	39.57.50↔	Riparazione di vene addominali con patch sintetico, NAS
39.57.19↔	Riparazione di vaso sanguigno del capo e del collo con patch sintetico, altro	39.57.51↔	Riparazione della vena cava inferiore con patch sintetico
39.57.20↔	Riparazione di vasi dell'arto superiore con patch sintetico, NAS	39.57.52↔	Riparazione della vena iliaca con patch sintetico
39.57.21↔	Riparazione di arterie dell'arto superiore con patch sintetico	39.57.59↔	Riparazione di vene addominali con patch sintetico, altro
39.57.22↔	Riparazione della vena succlavia, vena ascellare e vena brachiocefalica con patch sintetico	39.57.60↔	Riparazione di vasi dell'arto inferiore con patch sintetico, NAS
39.57.23↔	Riparazione di altre vene profonde dell'arto superiore con patch sintetico	39.57.61↔	Riparazione di arterie dell'arto inferiore con patch sintetico
39.57.29↔	Riparazione di vasi dell'arto superiore con patch sintetico, altro	39.57.62↔	Riparazione della vena femorale e vena poplitea con patch sintetico
39.57.30↔	Riparazione di vaso toracico con patch sintetico, NAS	39.57.63↔	Riparazione di altre vene profonde dell'arto inferiore con patch sintetico
39.57.31↔	Riparazione dell'aorta toracica con patch sintetico	39.57.64↔	Riparazione di vene superficiali della coscia con patch sintetico
		39.57.69↔	Riparazione di vasi dell'arto inferiore con patch sintetico, altro
		39.57.99↔	Riparazione di vaso sanguigno con patch sintetico, altro
		39.58↔	Riparazione di vaso sanguigno con patch di tipo non specificato

### Procedura F06-4

35.95.00↔	Revisione di procedure correttive del cuore, NAS	35.95.99↔	Revisione di procedure correttive del cuore, altro
35.95.10↔	Rifissazione di protesi valvolare cardiaca, NAS	36.39.00↔	Altra rivascularizzazione cardiaca, NAS
35.95.11↔	Rifissazione di protesi valvolare aortica	36.39.10↔	Rivascularizzazione cardiaca mediante patch coronarico
35.95.12↔	Rifissazione di protesi valvolare mitralica	36.39.11↔	Revisione di bypass coronarico
35.95.13↔	Rifissazione di protesi valvolare polmonare	36.39.12↔	Nuovo innesto di bypass coronarico
35.95.14↔	Rifissazione di protesi valvolare tricuspide	36.39.13↔	Trasposizione di arterie coronarie
35.95.19↔	Rifissazione di protesi valvolare cardiaca, altro	36.39.99↔	Altra rivascularizzazione cardiaca, altro

### Procedura F06-5

37.33.00↔	Asportazione o distruzione di altra lesione o tessuto del cuore, a cielo aperto, NAS	37.33.20↔	Asportazione di altra lesione o tessuto del cuore, a cielo aperto
37.33.10↔	Asportazione o distruzione del sistema di conduzione del cuore, a cielo aperto, NAS	37.33.30↔	Distruzione di altra lesione o tessuto del cuore, a cielo aperto
37.33.11↔	Asportazione o distruzione del sistema di conduzione del cuore, a cielo aperto, misure ablative per tachiaritmia	37.33.99↔	Asportazione o distruzione di altra lesione o tessuto del cuore, a cielo aperto, altro
37.33.19↔	Asportazione o distruzione del sistema di conduzione del cuore, a cielo aperto, altro		

### Procedura F06-6

00.66.00↔	Angioplastica coronarica transluminale percutanea [PTCA] o aterectomia coronarica, NAS	00.66.36↔	Intervento vascolare percutaneo transluminale sulle coronarie mediante trombectomia
00.66.10↔	Chiusura percutanea transluminale di fistola coronarica	00.66.99↔	Angioplastica coronarica transluminale percutanea [PTCA] o aterectomia coronarica, altro
00.66.20↔	Angioplastica coronarica [PTCA], mediante palloncino, NAS	35.96.00↔	Valvuloplastica percutanea transluminale, NAS
00.66.21↔	Angioplastica coronarica [PTCA] mediante palloncino a rilascio di sostanza medicamentosa	35.96.09↔	Valvuloplastica percutanea transluminale, altro
00.66.22↔	Angioplastica coronarica [PTCA] mediante palloncino rivestito di anticorpi	35.96.10↔	Valvuloplastica percutanea, NAS
00.66.29↔	Angioplastica coronarica [PTCA], mediante palloncino, altro	35.96.20↔	Ricostruzione endovascolare della valvola mitrale, NAS
00.66.30↔	Angioplastica coronarica [PTCA] per rotablazione	35.96.21↔	Ricostruzione endovascolare della valvola mitrale, transarteriosa
00.66.31↔	Intervento vascolare percutaneo transluminale sulle coronarie mediante angioplastica con laser	35.96.22↔	Ricostruzione endovascolare della valvola mitrale, transvenosa
00.66.32↔	Intervento vascolare percutaneo transluminale sulle coronarie mediante aterectomia	35.96.23↔	Anuloplastica mitralica, endovascolare
00.66.33↔	Intervento vascolare percutaneo transluminale sulle coronarie mediante rimozione di corpo estraneo	35.96.29↔	Ricostruzione endovascolare della valvola mitrale, altro
00.66.35↔	Intervento vascolare percutaneo transluminale sulle coronarie mediante embolizzazione selettiva	37.21‡↔	Cateterismo cardiaco del cuore destro
		37.22‡↔	Cateterismo cardiaco del cuore sinistro
		37.23‡↔	Cateterismo cardiaco combinato del cuore destro e sinistro
		37.28‡↔	Ecocardiografia intracardiaca EIC
		37.34.00‡↔	Asportazione o distruzione di altra lesione o tessuto del cuore, per altra via, NAS

37.34.99†↔	Asportazione o distruzione di altra lesione o tessuto del cuore, per altra via, altro	88.52†↔	Angiocardiografia del cuore destro
37.90.20†↔	Cateterismo transsettale del cuore sinistro, NAS	88.53†↔	Angiocardiografia del cuore sinistro
37.90.21†↔	Puntura transsettale mediante cateterismo	88.54†↔	Angiocardiografia combinata del cuore destro e sinistro
37.90.29†↔	Cateterismo transsettale del cuore sinistro, altro	88.55†↔	Arteriografia coronarica con catetere singolo
88.43†↔	Arteriografia delle arterie polmonari	88.56†↔	Arteriografia coronarica con catetere doppio
88.50†↔	Angiocardiografia, NAS	88.57†↔	Altra e non specificata arteriografia coronarica

### Procedura F06-7

35.95.00↔	Revisione di procedure correttive del cuore, NAS	36.39.99↔	Altra rivascularizzazione cardiaca, altro
35.95.10↔	Rifissazione di protesi valvolare cardiaca, NAS	37.33.00↔	Asportazione o distruzione di altra lesione o tessuto del cuore, a cielo aperto, NAS
35.95.11↔	Rifissazione di protesi valvolare aortica	37.33.10↔	Asportazione o distruzione del sistema di conduzione del cuore, a cielo aperto, NAS
35.95.12↔	Rifissazione di protesi valvolare mitralica	37.33.11↔	Asportazione o distruzione del sistema di conduzione del cuore, a cielo aperto, misure ablative per tachiaritmia
35.95.13↔	Rifissazione di protesi valvolare polmonare	37.33.19↔	Asportazione o distruzione del sistema di conduzione del cuore, a cielo aperto, altro
35.95.14↔	Rifissazione di protesi valvolare tricuspide	37.33.20↔	Asportazione di altra lesione o tessuto del cuore, a cielo aperto
35.95.19↔	Rifissazione di protesi valvolare cardiaca, altro	37.33.30↔	Distruzione di altra lesione o tessuto del cuore, a cielo aperto
35.95.99↔	Revisione di procedure correttive del cuore, altro	37.33.99↔	Asportazione o distruzione di altra lesione o tessuto del cuore, a cielo aperto, altro
36.39.00↔	Altra rivascularizzazione cardiaca, NAS		
36.39.10↔	Rivascularizzazione cardiaca mediante patch coronarico		
36.39.11↔	Revisione di bypass coronarico		
36.39.12↔	Nuovo innesto di bypass coronarico		
36.39.13↔	Trasposizione di arterie coronarie		

### Procedura F06-8

00.66.00↔	Angioplastica coronarica transluminale percutanea [PTCA] o aterectomia coronarica, NAS	37.22†↔	Cateterismo cardiaco del cuore sinistro
00.66.10↔	Chiusura percutanea transluminale di fistola coronarica	37.23†↔	Cateterismo cardiaco combinato del cuore destro e sinistro
00.66.20↔	Angioplastica coronarica [PTCA], mediante palloncino, NAS	37.28†↔	Ecocardiografia intracardiaca EIC
00.66.21↔	Angioplastica coronarica [PTCA] mediante palloncino a rilascio di sostanza medicamentosa	37.33.00↔	Asportazione o distruzione di altra lesione o tessuto del cuore, a cielo aperto, NAS
00.66.22↔	Angioplastica coronarica [PTCA] mediante palloncino rivestito di anticorpi	37.33.10↔	Asportazione o distruzione del sistema di conduzione del cuore, a cielo aperto, NAS
00.66.29↔	Angioplastica coronarica [PTCA], mediante palloncino, altro	37.33.11↔	Asportazione o distruzione del sistema di conduzione del cuore, a cielo aperto, misure ablative per tachiaritmia
00.66.30↔	Angioplastica coronarica [PTCA] per rotablazione	37.33.19↔	Asportazione o distruzione del sistema di conduzione del cuore, a cielo aperto, altro
00.66.31↔	Intervento vascolare percutaneo transluminale sulle coronarie mediante angioplastica con laser	37.33.20↔	Asportazione di altra lesione o tessuto del cuore, a cielo aperto
00.66.32↔	Intervento vascolare percutaneo transluminale sulle coronarie mediante aterectomia	37.33.30↔	Distruzione di altra lesione o tessuto del cuore, a cielo aperto
00.66.33↔	Intervento vascolare percutaneo transluminale sulle coronarie mediante rimozione di corpo estraneo	37.33.99↔	Asportazione o distruzione di altra lesione o tessuto del cuore, a cielo aperto, altro
00.66.35↔	Intervento vascolare percutaneo transluminale sulle coronarie mediante embolizzazione selettiva	37.34.00†↔	Asportazione o distruzione di altra lesione o tessuto del cuore, per altra via, NAS
00.66.36↔	Intervento vascolare percutaneo transluminale sulle coronarie mediante trombectomia	37.34.99†↔	Asportazione o distruzione di altra lesione o tessuto del cuore, per altra via, altro
00.66.99↔	Angioplastica coronarica transluminale percutanea [PTCA] o aterectomia coronarica, altro	37.90.20†↔	Cateterismo transsettale del cuore sinistro, NAS
35.96.00↔	Valvuloplastica percutanea transluminale, NAS	37.90.21†↔	Puntura transsettale mediante cateterismo
35.96.09↔	Valvuloplastica percutanea transluminale, altro	37.90.29†↔	Cateterismo transsettale del cuore sinistro, altro
35.96.10↔	Valvuloplastica percutanea, NAS	88.43†↔	Arteriografia delle arterie polmonari
35.96.20↔	Ricostruzione endovascolare della valvola mitrale, NAS	88.50†↔	Angiocardiografia, NAS
35.96.21↔	Ricostruzione endovascolare della valvola mitrale, transarteriosa	88.52†↔	Angiocardiografia del cuore destro
35.96.22↔	Ricostruzione endovascolare della valvola mitrale, transvenosa	88.53†↔	Angiocardiografia del cuore sinistro
35.96.23↔	Anuloplastica mitralica, endovascolare	88.54†↔	Angiocardiografia combinata del cuore destro e sinistro
35.96.29↔	Ricostruzione endovascolare della valvola mitrale, altro	88.55†↔	Arteriografia coronarica con catetere singolo
37.21†↔	Cateterismo cardiaco del cuore destro	88.56†↔	Arteriografia coronarica con catetere doppio
		88.57†↔	Altra e non specificata arteriografia coronarica

**ADRG F07****Altri interventi con macchina cuore-polmone o impianto endovascolare di valvola cardiaca, età < 1 anno o con procedure complicanti o intervento chirurgico complesso o altro intervento sulle valvole cardiache con macchina cuore-polmone, età < 16 anni**

Almeno una Procedura nella tabella F07-1 e almeno una Procedura nella tabella F07-2 e (Età < 1 anno o Procedure complicanti o Procedura nella tabella F07-3)

**DRG F07Z****Altri interventi con macchina cuore-polmone o impianto endovascolare di valvola cardiaca, età < 1 anno o con procedure complicanti o intervento chirurgico complesso o altro intervento sulle valvole cardiache con macchina cuore-polmone, età < 16 anni****Procedura F07-1**

01.21↔	Incisione e drenaggio dei seni cranici	35.31↔	Interventi sul muscolo papillare
35.00↔	Valvulotomia a cuore chiuso, valvola non specificata	35.32↔	Interventi sulle corde tendinee
35.01↔	Valvulotomia a cuore chiuso, valvola aortica	35.33.00↔	Anuloplastica, NAS
35.02↔	Valvulotomia a cuore chiuso, valvola mitrale	35.33.10↔	Anuloplastica della valvola mitrale, NAS
35.03↔	Valvulotomia a cuore chiuso, valvola polmonare	35.33.11↔	Anuloplastica della valvola mitrale, a cielo aperto
35.04↔	Valvulotomia a cuore chiuso, valvola tricuspide	35.33.19↔	Anuloplastica della valvola mitrale, altro
35.10↔	Valvuloplastica a cuore aperto senza sostituzione, valvola non specificata	35.33.20↔	Anuloplastica della valvola polmonare, NAS
35.11.00↔	Valvuloplastica a cuore aperto della valvola aortica senza sostituzione, NAS	35.33.21↔	Anuloplastica della valvola polmonare, a cielo aperto
35.11.10↔	Valvuloplastica a cuore aperto della valvola aortica	35.33.29↔	Anuloplastica della valvola polmonare, altro
35.11.11↔	Sostituzione della radice aortica con conservazione della valvola (intervento di Tirone David)	35.33.30↔	Anuloplastica della valvola tricuspide, NAS
35.11.20↔	Ricostruzione a cuore aperto della valvola aortica, senza sostituzione, per anomalie valvolari congenite	35.33.31↔	Anuloplastica della valvola tricuspide, a cielo aperto
35.11.99↔	Valvuloplastica a cuore aperto della valvola aortica senza sostituzione, altro	35.33.39↔	Anuloplastica della valvola tricuspide, altro
35.12.00↔	Valvuloplastica a cuore aperto della valvola mitrale senza sostituzione, NAS	35.33.40↔	Anuloplastica della valvola aortica, NAS
35.12.10↔	Valvulotomia a cuore aperto della valvola mitrale	35.33.41↔	Anuloplastica della valvola aortica, a cielo aperto
35.12.11↔	Ricostruzione a cuore aperto di cuspidi mitrale	35.33.49↔	Anuloplastica della valvola aortica, altro
35.12.20↔	Ricostruzione a cuore aperto della valvola mitrale, senza sostituzione, per anomalie valvolari congenite	35.33.99↔	Anuloplastica, altro
35.12.99↔	Valvuloplastica a cuore aperto della valvola mitrale senza sostituzione, altro	35.35.00↔	Interventi sulle trabecole carnose del cuore, NAS
35.13.00↔	Valvuloplastica a cuore aperto della valvola polmonare senza sostituzione, NAS	35.35.10↔	Resezione fibrosa o muscolare sottovalvolare aortica
35.13.10↔	Valvulotomia a cuore aperto della valvola polmonare	35.35.99↔	Interventi sulle trabecole carnose del cuore, altro
35.13.20↔	Ricostruzione a cuore aperto della valvola polmonare, senza sostituzione, per anomalie valvolari congenite	35.39.00↔	Interventi su altre strutture adiacenti alle valvole del cuore, NAS
35.13.99↔	Valvuloplastica a cuore aperto della valvola polmonare senza sostituzione, altro	35.39.10↔	Resezione sopravalvolare, valvola cardiaca, NAS
35.14.00↔	Valvuloplastica a cuore aperto della valvola tricuspide senza sostituzione, NAS	35.39.11↔	Resezione sopravalvolare aortica
35.14.10↔	Valvulotomia a cuore aperto della valvola tricuspide	35.39.12↔	Resezione sopravalvolare polmonare
35.14.11↔	Ricostruzione a cuore aperto di cuspidi della valvola tricuspide	35.39.19↔	Resezione sopravalvolare, altra valvola cardiaca
35.14.20↔	Ricostruzione a cuore aperto della valvola tricuspide, senza sostituzione, per anomalie valvolari congenite	35.39.99↔	Interventi su altre strutture adiacenti alle valvole del cuore, altro
35.14.99↔	Valvuloplastica a cuore aperto della valvola tricuspide senza sostituzione, altro	35.41.00↔	Allargamento di difetto esistente del setto atriale, NAS
35.19.00↔	Valvuloplastica a cuore aperto, senza sostituzione, altra valvola, NAS	35.41.10↔	Allargamento di difetto esistente del setto atriale, tecnica a cielo aperto
35.19.10↔	Ricostruzione a cuore aperto di valvola atrioventricolare, senza sostituzione, per anomalie valvolari congenite	35.41.20↔	Allargamento di difetto esistente del setto atriale, tecnica chiusa
35.19.11↔	Ricostruzione a cuore aperto di valvola del tronco arterioso, senza sostituzione, per anomalie valvolari congenite	35.41.99↔	Allargamento di difetto esistente del setto atriale, altro
35.19.99↔	Valvuloplastica a cuore aperto, senza sostituzione, altra valvola, altro	35.42.00↔	Creazione di difetto settale nel cuore, NAS
35.22.11↔	Impianto mini-invasivo di valvola aortica, transapicale	35.42.10↔	Creazione di difetto settale nel cuore, tecnica a cielo aperto
35.29.00↔	Sostituzione di valvola cardiaca, altra valvola, NAS	35.42.20↔	Creazione di difetto settale nel cuore, tecnica chiusa
35.29.10↔	Sostituzione di valvola atrioventricolare per anomalie valvolari congenite	35.42.99↔	Creazione di difetto settale nel cuore, altro
35.29.20↔	Sostituzione di valvola del tronco arterioso per anomalie valvolari congenite	35.43.00↔	Allargamento di difetto esistente del setto interventricolare, NAS
35.29.99↔	Sostituzione di valvola cardiaca, altra valvola, altro	35.43.10↔	Allargamento di difetto esistente del setto interventricolare, tecnica a cielo aperto
		35.43.20↔	Allargamento di difetto esistente del setto interventricolare, tecnica chiusa
		35.43.99↔	Allargamento di difetto esistente del setto interventricolare, altro
		35.50↔	Riparazione di difetto settale non specificato del cuore con protesi
		35.51↔	Riparazione di difetto del setto atriale con protesi, tecnica aperta
		35.53↔	Riparazione con protesi di difetto del setto interventricolare, per via aperta
		35.54↔	Riparazione con protesi di difetto dei cuscinetti endocardiaci
		35.60↔	Riparazione di difetto di setto non specificato del cuore con innesto tissutale
		35.61↔	Riparazione di difetto del setto atriale con innesto tissutale
		35.62↔	Riparazione di difetto del setto ventricolare con innesto tissutale
		35.63↔	Riparazione di difetto dei cuscinetti endocardiaci con innesto tissutale
		35.70↔	Altra e non specificata riparazione di difetto settale non specificato del cuore

35.71↔	Altra e non specificata riparazione di difetto del setto atriale	37.25.20↔	Biopsia transvasale di endocardio, miocardio e endomiocardio
35.72.00↔	Riparazione di difetto del setto ventricolare, NAS	37.25.30↔	Biopsia del cuore, a cielo aperto
35.72.10↔	Chiusura di difetto del setto ventricolare acquisito	37.25.99↔	Biopsia del cuore, altro
35.72.99↔	Riparazione di difetto del setto ventricolare, altro	37.31.00↔	Pericardiectomia, NAS
35.73↔	Altra e non specificata riparazione di difetto dei cuscinetti endocardici	37.31.10↔	Pericardiectomia, parziale
35.91↔	Trasposizione interatriale del ritorno venoso	37.31.20↔	Pericardiectomia, totale
35.92↔	Creazione di condotto fra ventricolo destro e arteria polmonare	37.31.30↔	Adesiolisi del pericardio
35.93↔	Creazione di condotto fra il ventricolo sinistro e l'aorta	37.31.99↔	Pericardiectomia, altro
35.94↔	Creazione di condotto fra l'atrio e arteria polmonare	37.32↔	Asportazione di aneurisma del cuore
35.96.11↔	Sostituzione della valvola aortica, endovascolare, transluminale	37.33.00↔	Asportazione o distruzione di altra lesione o tessuto del cuore, a cielo aperto, NAS
35.96.12↔	Sostituzione della valvola polmonare, endovascolare	37.33.10↔	Asportazione o distruzione del sistema di conduzione del cuore, a cielo aperto, NAS
35.96.24↔	Sostituzione della valvola mitrale, endovascolare	37.33.11↔	Asportazione o distruzione del sistema di conduzione del cuore, a cielo aperto, misure ablative per tachiaritmia
35.98.00↔	Altri interventi sui setti del cuore, NAS	37.33.19↔	Asportazione o distruzione del sistema di conduzione del cuore, a cielo aperto, altro
35.98.10↔	Riparazione percutanea-transluminale di difetto del setto atriale, NAS	37.33.20↔	Asportazione di altra lesione o tessuto del cuore, a cielo aperto
35.98.19↔	Riparazione percutanea-transluminale di difetto del setto atriale, altro	37.33.30↔	Distruzione di altra lesione o tessuto del cuore, a cielo aperto
35.98.30↔	Riparazione percutanea-transluminale di difetto del setto ventricolare	37.33.99↔	Asportazione o distruzione di altra lesione o tessuto del cuore, a cielo aperto, altro
35.98.99↔	Altri interventi sui setti del cuore, altro	37.35↔	Ventricolectomia parziale
35.99.00↔	Altri interventi sulle valvole del cuore, NAS	37.41↔	Inserzione di sistema protetico di assistenza cardiaca attorno al cuore
35.99.10↔	Altri interventi per anomalie valvolari cardiache congenite, NAS	37.49↔	Altra ricostruzione plastica del cuore e del pericardio
35.99.11↔	Altri interventi per anomalie valvolari cardiache congenite, valvola aortica	37.4x.00↔	Riparazione del cuore e del pericardio, NAS
35.99.12↔	Altri interventi per anomalie valvolari cardiache congenite, valvola mitrale	37.4x.10↔	Sutura del pericardio (dopo lacerazione)
35.99.13↔	Altri interventi per anomalie valvolari cardiache congenite, valvola polmonare	37.4x.11↔	Riparazione del pericardio, altro
35.99.14↔	Altri interventi per anomalie valvolari cardiache congenite, valvola tricuspide	37.4x.20↔	Sutura del miocardio (dopo lacerazione)
35.99.15↔	Altri interventi per anomalie valvolari cardiache congenite, valvola atrioventricolare o del tronco arterioso	37.4x.21↔	Riparazione del miocardio, altro
35.99.19↔	Altri interventi per anomalie valvolari cardiache congenite, altra valvola	37.4x.99↔	Riparazione del cuore e del pericardio, altro
35.99.20↔	Altri interventi sulle valvole del cuore, mini-invasivi	37.52↔	Impianto di sistema cardiaco integrale di sostituzione
35.99.99↔	Altri interventi sulle valvole del cuore, altro	37.53↔	Sostituzione o riparazione dell'unità toracale del sistema di sostituzione cardiaca
36.03↔	Angioplastica dell'arteria coronarica a torace aperto	37.54↔	Sostituzione o riparazione di altre componenti impiantabili del sistema cardiaco integrale di rimpiazzo
36.2↔	Rivascolarizzazione cardiaca mediante innesto arterioso	37.6a.11↔	Impianto di sistema di assistenza cardiocircolatoria, con pompa, senza funzione di scambio gassoso, extracorporeo, del ventricolo sinistro, chirurgico a cielo aperto per via toracica (toracotomia, minitoracotomia, sternotomia)
36.31↔	Rivascolarizzazione transmiocardica a cuore aperto	37.6a.12↔	Impianto di sistema di assistenza cardiocircolatoria, con pompa, senza funzione di scambio gassoso, extracorporeo, del ventricolo destro, chirurgico a cielo aperto per via toracica (toracotomia, minitoracotomia, sternotomia)
36.32↔	Altra rivascolarizzazione transmiocardica	37.6a.21↔	Impianto di sistema di assistenza cardiocircolatoria, con pompa, senza funzione di scambio gassoso, extracorporeo, biventricolare, chirurgico a cielo aperto per via toracica (toracotomia, minitoracotomia, sternotomia)
36.33↔	Rivascolarizzazione transmiocardica endoscopica	37.6a.31↔	Impianto di sistema di assistenza cardiocircolatoria, con pompa, senza funzione di scambio gassoso, intracorporeo, del ventricolo sinistro, chirurgico a cielo aperto per via toracica (toracotomia, minitoracotomia, sternotomia)
36.34↔	Rivascolarizzazione transmiocardica percutanea	37.6a.32↔	Impianto di sistema di assistenza cardiocircolatoria, con pompa, senza funzione di scambio gassoso, intracorporeo, del ventricolo destro, chirurgico a cielo aperto per via toracica (toracotomia, minitoracotomia, sternotomia)
36.39.00↔	Altra rivascolarizzazione cardiaca, NAS	37.6a.33↔	Impianto di sistema di assistenza cardiocircolatoria, con pompa, senza funzione di scambio gassoso, intracorporeo, biventricolare, chirurgico a cielo aperto per via toracica (toracotomia, minitoracotomia, sternotomia)
36.39.10↔	Rivascolarizzazione cardiaca mediante patch coronarico	37.6a.41↔	Impianto di sistema di assistenza cardiocircolatoria, con pompa, senza funzione di scambio gassoso, endovasale (intracardiaco incluso), del ventricolo sinistro, percutaneo
36.39.11↔	Revisione di bypass coronarico	37.6a.42↔	Impianto di sistema di assistenza cardiocircolatoria, con pompa, senza funzione di scambio gassoso, endovasale (intracardiaco incluso), del ventricolo destro, percutaneo
36.39.12↔	Nuovo innesto di bypass coronarico	37.6a.51↔	Impianto di sistema di assistenza cardiocircolatoria e respiratoria, con pompa, con rimozione di CO2, extracorporeo, veno-venoso, percutaneo
36.39.13↔	Trasposizione di arterie coronarie	37.6a.61↔	Impianto di sistema di assistenza cardiocircolatoria e respiratoria, con pompa, con ossigenatore (rimozione di CO2 inclusa), extracorporeo, veno-venoso, chirurgico a cielo aperto per via extratoracica (es. denudamento di vaso)
36.39.99↔	Altra rivascolarizzazione cardiaca, altro		
36.91↔	Riparazione di aneurisma di un vaso coronarico		
36.99.00↔	Altri interventi sui vasi del cuore NAS		
36.99.10↔	Trapianto intracoronarico di cellule staminali, NAS		
36.99.11↔	Trapianto intracoronarico di cellule staminali senza arricchimento di frazioni di cellule staminali né moltiplicazione in coltura		
36.99.12↔	Trapianto intracoronarico di cellule staminali con arricchimento di frazioni di cellule staminali o moltiplicazione in coltura		
36.99.19↔	Trapianto intracoronarico di cellule staminali, altro		
36.99.20↔	Interventi per anomalie congenite dei vasi cardiaci		
36.99.30↔	Ricostruzione dell'ostio coronarico		
36.99.40↔	Simpatectomia coronarica		
36.99.99↔	Altri interventi sui vasi cardiaci, altro		
37.10↔	Incisione cardiaca, NAS		
37.11.00↔	Cardiotomia, NAS		
37.11.10↔	Incisione epicardica, endocardica ed epimiocardica		
37.11.99↔	Cardiotomia, altro		
37.12↔	Pericardiotomia		
37.24.00↔	Biopsia del pericardio, NAS		
37.24.20↔	Biopsia a cielo aperto del pericardio		
37.24.99↔	Biopsia del pericardio, altro		
37.25.00↔	Biopsia del cuore, NAS		

37.6a.62↔	Impianto di sistema di assistenza cardiocircolatoria e respiratoria, con pompa, con ossigenatore (rimozione di CO2 inclusa), extracorporeo, veno-venoso, percutaneo	37.6c.12↔	Revisione (senza sostituzione) di sistema di assistenza cardiocircolatoria, con pompa, senza funzione di scambio gassoso, extracorporeo, del ventricolo destro, chirurgica a cielo aperto per via toracica (toracotomia, minitoracotomia, sternotomia)
37.6a.71↔	Impianto di sistema di assistenza cardiocircolatoria e respiratoria, con pompa, con ossigenatore (rimozione di CO2 inclusa), extracorporeo, veno-arterioso o veno-venoarterioso, chirurgico a cielo aperto per via toracica (toracotomia, minitoracotomia, sternotomia)	37.6c.21↔	Revisione (senza sostituzione) di sistema di assistenza cardiocircolatoria, con pompa, senza funzione di scambio gassoso, extracorporeo, del ventricolo destro, chirurgica a cielo aperto per via toracica (toracotomia, minitoracotomia, sternotomia)
37.6a.72↔	Impianto di sistema di assistenza cardiocircolatoria e respiratoria, con pompa, con ossigenatore (rimozione di CO2 inclusa), extracorporeo, veno-arterioso o veno-venoarterioso, chirurgico a cielo aperto per via extratoracica (es. denudamento di vaso)	37.6c.31↔	Revisione (senza sostituzione) di sistema di assistenza cardiocircolatoria, con pompa, senza funzione di scambio gassoso, intracorporeo, del ventricolo sinistro, chirurgica a cielo aperto per via toracica (toracotomia, minitoracotomia, sternotomia)
37.6a.73↔	Impianto di sistema di assistenza cardiocircolatoria e respiratoria, con pompa, con ossigenatore (rimozione di CO2 inclusa), extracorporeo, veno-arterioso o veno-venoarterioso, percutaneo	37.6c.32↔	Revisione (senza sostituzione) di sistema di assistenza cardiocircolatoria, con pompa, senza funzione di scambio gassoso, intracorporeo, del ventricolo destro, chirurgica a cielo aperto per via toracica (toracotomia, minitoracotomia, sternotomia)
37.6a.81↔	Impianto di contropulsatore aortico (IABP), chirurgico a cielo aperto	37.6c.33↔	Revisione (senza sostituzione) di sistema di assistenza cardiocircolatoria, con pompa, senza funzione di scambio gassoso, intracorporeo, biventricolare, chirurgica a cielo aperto per via toracica (toracotomia, minitoracotomia, sternotomia)
37.6a.82↔	Impianto di contropulsatore aortico (IABP), percutaneo	37.6c.61↔	Revisione (senza sostituzione) di sistema di assistenza cardiocircolatoria e respiratoria, con pompa, con ossigenatore (rimozione di CO2 inclusa), extracorporeo, veno-venoso, chirurgica a cielo aperto per via extratoracica (es. denudamento di vaso)
37.6b.11↔	Rimozione di sistema di assistenza cardiocircolatoria, con pompa, senza funzione di scambio gassoso, extracorporeo, del ventricolo sinistro, chirurgica a cielo aperto per via toracica (toracotomia, minitoracotomia, sternotomia)	37.6c.71↔	Revisione (senza sostituzione) di sistema di assistenza cardiocircolatoria e respiratoria, con pompa, con ossigenatore (rimozione di CO2 inclusa), extracorporeo, veno-arterioso o veno-venoarterioso, chirurgica a cielo aperto per via toracica (toracotomia, minitoracotomia, sternotomia)
37.6b.12↔	Rimozione di sistema di assistenza cardiocircolatoria, con pompa, senza funzione di scambio gassoso, extracorporeo, del ventricolo destro, chirurgica a cielo aperto per via toracica (toracotomia, minitoracotomia, sternotomia)	37.6c.72↔	Revisione (senza sostituzione) di sistema di assistenza cardiocircolatoria e respiratoria, con pompa, con ossigenatore (rimozione di CO2 inclusa), extracorporeo, veno-arterioso o veno-venoarterioso, chirurgica a cielo aperto per via extratoracica (es. denudamento di vaso)
37.6b.21↔	Rimozione di sistema di assistenza cardiocircolatoria, con pompa, senza funzione di scambio gassoso, extracorporeo, biventricolare, chirurgica a cielo aperto per via toracica (toracotomia, minitoracotomia, sternotomia)	37.6c.a1↔	Revisione (senza sostituzione) di sistema di assistenza cardiocircolatoria e respiratoria, senza pompa, con rimozione di CO2, extracorporeo, arterio-venoso, chirurgica a cielo aperto per via extratoracica (es. denudamento di vaso)
37.6b.31↔	Rimozione di sistema di assistenza cardiocircolatoria, con pompa, senza funzione di scambio gassoso, intracorporeo, del ventricolo sinistro, chirurgica a cielo aperto per via toracica (toracotomia, minitoracotomia, sternotomia)	37.91↔	Massaggio cardiaco a torace aperto
37.6b.32↔	Rimozione di sistema di assistenza cardiocircolatoria, con pompa, senza funzione di scambio gassoso, intracorporeo, del ventricolo destro, chirurgica a cielo aperto per via toracica (toracotomia, minitoracotomia, sternotomia)	37.99.00↔	Altri interventi sul cuore e sul pericardio, NAS
37.6b.33↔	Rimozione di sistema di assistenza cardiocircolatoria, con pompa, senza funzione di scambio gassoso, intracorporeo, biventricolare, chirurgica a cielo aperto per via toracica (toracotomia, minitoracotomia, sternotomia)	37.99.10↔	Trapianto intramiocardico di cellule staminali, NAS
37.6b.41↔	Rimozione di sistema di assistenza cardiocircolatoria, con pompa, senza funzione di scambio gassoso, endovasale (intracardiaco incluso), del ventricolo sinistro, percutanea	37.99.11↔	Trapianto intramiocardico di cellule staminali senza arricchimento di frazioni di cellule staminali né moltiplicazione in coltura
37.6b.42↔	Rimozione di sistema di assistenza cardiocircolatoria, con pompa, senza funzione di scambio gassoso, endovasale (intracardiaco incluso), del ventricolo destro, percutanea	37.99.12↔	Trapianto intramiocardico di cellule staminali con arricchimento di frazioni di cellule staminali o moltiplicazione in coltura
37.6b.61↔	Rimozione di sistema di assistenza cardiocircolatoria e respiratoria, con pompa, con ossigenatore (rimozione di CO2 inclusa), extracorporeo, veno-venoso, chirurgica a cielo aperto per via extratoracica (es. denudamento di vaso)	37.99.19↔	Trapianto intramiocardico di cellule staminali, altro
37.6b.71↔	Rimozione di sistema di assistenza cardiocircolatoria e respiratoria, con pompa, con ossigenatore (rimozione di CO2 inclusa), extracorporeo, veno-arterioso o veno-venoarterioso, chirurgica a cielo aperto per via toracica (toracotomia, minitoracotomia, sternotomia)	37.99.20↔	Interventi per anomalie congenite del cuore, NAS
37.6b.72↔	Rimozione di sistema di assistenza cardiocircolatoria e respiratoria, con pompa, con ossigenatore (rimozione di CO2 inclusa), extracorporeo, veno-arterioso o veno-venoarterioso, chirurgica a cielo aperto per via extratoracica (es. denudamento di vaso)	37.99.29↔	Interventi per anomalie congenite del cuore, altro
37.6b.81↔	Rimozione di contropulsatore aortico (IABP), chirurgica a cielo aperto	37.99.30↔	Legatura di orecchietta cardiaca
37.6b.a1↔	Rimozione di sistema di assistenza cardiocircolatoria e respiratoria, senza pompa, con rimozione di CO2, extracorporeo, arterio-venoso, chirurgica a cielo aperto per via extratoracica (es. denudamento di vaso)	37.99.80↔	Reintervento su cuore e pericardio
37.6c.11↔	Revisione (senza sostituzione) di sistema di assistenza cardiocircolatoria, con pompa, senza funzione di scambio gassoso, extracorporeo, del ventricolo sinistro, chirurgica a cielo aperto per via toracica (toracotomia, minitoracotomia, sternotomia)	37.99.99↔	Altri interventi sul cuore e sul pericardio, altro
		37.9a.00↔	Impianto di un sistema di stimolazione miocardica, NAS
		37.9a.11↔	Impianto o sostituzione di sistema di modulazione della contrattilità cardiaca (CCM)
		37.9a.99↔	Impianto di un sistema di stimolazione miocardica, altro
		38.01↔	Incisione di vasi intracranici
		38.04.00↔	Incisione dell'aorta, NAS
		38.04.10↔	Incisione dell'aorta ascendente e dell'arco aortico
		38.04.20↔	Incisione dell'aorta discendente
		38.04.30↔	Incisione dell'aorta addominale
		38.04.99↔	Incisione dell'aorta, altro
		38.05.00↔	Incisione di altri vasi toracici, NAS
		38.05.10↔	Incisione di altre arterie toraciche
		38.05.20↔	Incisione di vene toraciche, NAS
		38.05.21↔	Incisione di vene toraciche profonde
		38.05.29↔	Incisione di vene toraciche, altro
		38.05.99↔	Incisione di altri vasi toracici, altro
		38.06.00↔	Incisione di arterie addominali, NAS

38.06.10↔	Incisione di arterie viscerali, NAS	38.33.23↔	Resezione di vene superficiali dell'arto superiore con anastomosi
38.06.11↔	Incisione del tronco celiaco	38.33.99↔	Resezione di vasi dell'arto superiore, altro
38.06.12↔	Incisione dell'arteria gastrica	38.34.00↔	Resezione dell'aorta con anastomosi, NAS
38.06.13↔	Incisione dell'arteria epatica	38.34.10↔	Resezione dell'aorta ascendente e dell'arco aortico con anastomosi
38.06.14↔	Incisione dell'arteria splenica	38.34.20↔	Resezione dell'aorta discendente con anastomosi
38.06.15↔	Incisione dell'arteria renale	38.34.30↔	Resezione dell'aorta addominale con anastomosi
38.06.16↔	Incisione dell'arteria mesenterica	38.34.99↔	Resezione dell'aorta con anastomosi, altro
38.06.17↔	Incisione dell'arteria lombare	38.35.00↔	Resezione di vasi toracici con anastomosi, NAS
38.06.18↔	Incisione dell'arteria iliaca	38.35.10↔	Resezione di arterie toraciche con anastomosi, NAS
38.06.19↔	Incisione di arterie viscerali, altro	38.35.11↔	Resezione dell'arteria succlavia con anastomosi
38.06.99↔	Incisione di arterie addominali, altro	38.35.12↔	Resezione del tronco brachiocefalico con anastomosi
38.07.00↔	Incisione di vene addominali, NAS	38.35.13↔	Resezione dell'arteria polmonare con anastomosi
38.07.10↔	Incisione di vene addominali profonde, NAS	38.35.19↔	Resezione di arterie toraciche con anastomosi, altro
38.07.11↔	Incisione della vena cava inferiore	38.35.20↔	Resezione di vene toraciche con anastomosi, NAS
38.07.12↔	Incisione della vena iliaca	38.35.21↔	Resezione della vena polmonare con anastomosi
38.07.19↔	Incisione di vene addominali profonde, altro	38.35.22↔	Resezione della vena succlavia con anastomosi
38.07.99↔	Incisione di vene addominali, altro	38.35.23↔	Resezione della vena cava superiore con anastomosi
38.10↔	Endarteriectomia, sede non specificata	38.35.28↔	Resezione di vene toraciche e altre vene profonde con anastomosi
38.11↔	Endarteriectomia dei vasi intracranici	38.35.29↔	Resezione di vene toraciche con anastomosi, altro
38.12↔	Endarteriectomia di altri vasi del capo e del collo	38.35.99↔	Resezione di vasi toracici con anastomosi, altro
38.13↔	Endarteriectomia di vasi dell'arto superiore	38.36.00↔	Resezione di arterie addominali con anastomosi, NAS
38.14.00↔	Endarteriectomia dell'aorta, NAS	38.36.10↔	Resezione di arterie viscerali con anastomosi, NAS
38.14.10↔	Endarteriectomia dell'aorta ascendente e dell'arco aortico	38.36.11↔	Resezione del tronco celiaco con anastomosi
38.14.20↔	Endarteriectomia dell'aorta discendente	38.36.12↔	Resezione dell'arteria gastrica con anastomosi
38.14.30↔	Endarteriectomia dell'aorta addominale	38.36.13↔	Resezione dell'arteria epatica con anastomosi
38.14.99↔	Endarteriectomia dell'aorta, altro	38.36.14↔	Resezione dell'arteria splenica con anastomosi
38.15.00↔	Endarteriectomia di altri vasi toracici, NAS	38.36.15↔	Resezione dell'arteria renale con anastomosi
38.15.10↔	Endarteriectomia dell'arteria succlavia	38.36.16↔	Resezione dell'arteria mesenterica
38.15.20↔	Endarteriectomia del tronco brachiocefalico	38.36.17↔	Resezione dell'arteria iliaca con anastomosi
38.15.30↔	Endarteriectomia dell'arteria polmonare	38.36.19↔	Resezione di arterie viscerali con anastomosi, altro
38.15.40↔	Endarteriectomia della vena polmonare	38.36.99↔	Resezione di arterie addominali con anastomosi, altro
38.15.99↔	Endarteriectomia di altri vasi toracici, altro	38.37.00↔	Resezione di vene addominali con anastomosi, NAS
38.16.00↔	Endarteriectomia delle arterie addominali, NAS	38.37.10↔	Resezione di vene addominali profonde con anastomosi, NAS
38.16.10↔	Endarteriectomia delle arterie viscerali, NAS	38.37.11↔	Resezione della vena cava inferiore con anastomosi
38.16.11↔	Endarteriectomia del tronco celiaco	38.37.12↔	Resezione della vena iliaca con anastomosi
38.16.12↔	Endarteriectomia dell'arteria gastrica	38.37.19↔	Resezione di vene addominali profonde con anastomosi, altro
38.16.13↔	Endarteriectomia dell'arteria epatica	38.37.99↔	Resezione di vene addominali con anastomosi, altro
38.16.14↔	Endarteriectomia dell'arteria splenica	38.38.00↔	Resezione di arterie dell'arto inferiore con anastomosi, NAS
38.16.15↔	Endarteriectomia dell'arteria renale	38.38.10↔	Resezione dell'arteria femorale (comune) (superficiale) con anastomosi
38.16.16↔	Endarteriectomia dell'arteria mesenterica	38.38.11↔	Resezione dell'arteria femorale profonda con anastomosi
38.16.17↔	Endarteriectomia dell'arteria lombare	38.38.12↔	Resezione dell'arteria poplitea con anastomosi
38.16.18↔	Endarteriectomia dell'arteria iliaca	38.38.99↔	Resezione di arterie dell'arto inferiore con anastomosi, altro
38.16.19↔	Endarteriectomia delle arterie viscerali, altro	38.41↔	Resezione di vasi intracranici con sostituzione
38.16.99↔	Endarteriectomia delle arterie addominali, altro	38.42↔	Resezione di altri vasi del capo e collo con sostituzione
38.18.00↔	Endarteriectomia delle arterie dell'arto inferiore, NAS	38.43.00↔	Resezione di vasi dell'arto superiore con sostituzione, NAS
38.18.10↔	Endarteriectomia dell'arteria femorale (comune) (superficiale)	38.43.10↔	Resezione di arterie dell'arto superiore con sostituzione, NAS
38.18.11↔	Endarteriectomia dell'arteria femorale profonda	38.43.11↔	Resezione dell'arteria ascellare con sostituzione
38.18.12↔	Endarteriectomia dell'arteria poplitea	38.43.20↔	Resezione di vene dell'arto superiore con sostituzione, NAS
38.18.99↔	Endarteriectomia delle arterie dell'arto inferiore, altro	38.43.21↔	Resezione della vena ascellare con sostituzione
38.21↔	Biopsia di vasi sanguigni	38.43.28↔	Resezione di altre vene profonde dell'arto superiore con sostituzione
38.32.00↔	Resezione di altri vasi del capo e del collo con anastomosi, NAS	38.43.29↔	Resezione di vene dell'arto superiore con sostituzione, altro
38.32.10↔	Resezione di arterie extracraniche del capo e del collo con anastomosi	38.43.99↔	Resezione di vasi dell'arto superiore con sostituzione, altro
38.32.20↔	Resezione di arterie extracraniche del capo e del collo con anastomosi, NAS	38.44.00↔	Resezione dell'aorta addominale con sostituzione, NAS
38.32.21↔	Resezione della vena giugulare con anastomosi	38.44.10↔	Resezione dell'aorta addominale con sostituzione, soprarenale
38.32.22↔	Resezione di vene extracraniche superficiali del capo e del collo con anastomosi	38.44.11↔	Resezione dell'aorta addominale con sostituzione, infrarenale
38.32.99↔	Resezione di altri vasi del capo e del collo con anastomosi, altro	38.44.12↔	Resezione dell'aorta addominale con sostituzione, iuxtarenale
38.33.00↔	Resezione di vasi dell'arto superiore, NAS	38.44.99↔	Resezione dell'aorta addominale con sostituzione, altro
38.33.10↔	Resezione di arterie dell'arto superiore con anastomosi, NAS	38.45.00↔	Resezione di vasi toracici con sostituzione, NAS
38.33.11↔	Resezione di arterie del braccio con anastomosi	38.45.10↔	Resezione dell'aorta toracica con sostituzione, NAS
38.33.12↔	Resezione dell'arteria ulnare con anastomosi	38.45.11↔	Resezione dell'aorta ascendente o dell'arco aortico con sostituzione
38.33.13↔	Resezione di altre arterie dell'avambraccio con anastomosi	38.45.12↔	Resezione dell'aorta toracica con sostituzione
38.33.14↔	Resezione di arterie della mano con anastomosi	38.45.13↔	Resezione dell'aorta toracoaddominale con sostituzione
38.33.20↔	Resezione di vene dell'arto superiore con anastomosi, NAS	38.45.14↔	Resezione dell'aorta toracica con sostituzione con protesi ibrida
38.33.21↔	Resezione della vena ascellare con anastomosi	38.45.19↔	Resezione dell'aorta toracica con sostituzione, altro
38.33.22↔	Resezione di altre vene profonde dell'arto superiore con anastomosi		

38.45.20↔	Resezione di altre arterie toraciche con sostituzione, NAS	38.7x.19↔	Interruzione chirurgica della vena cava, chirurgica, altro
38.45.21↔	Resezione dell'arteria polmonare con sostituzione	38.81↔	Altra occlusione chirurgica di vasi intracranici
38.45.22↔	Resezione del tronco brachiocefalico con sostituzione	38.82.00↔	Altra occlusione chirurgica di vasi del capo e del collo, NAS
38.45.29↔	Resezione di altre arterie toraciche con sostituzione	38.82.10↔	Altra occlusione chirurgica di arterie extracraniche del capo e del collo
38.45.30↔	Resezione di vene toraciche con sostituzione, NAS	38.82.20↔	Altra occlusione chirurgica di vene extracraniche del capo e del collo
38.45.31↔	Resezione della vena cava superiore con sostituzione	38.82.21↔	Altra occlusione chirurgica della vena giugulare
38.45.38↔	Resezione di altre vene toraciche profonde con sostituzione	38.82.22↔	Altra occlusione chirurgica di altre vene extracraniche profonde del capo e del collo
38.45.39↔	Resezione di vene toraciche con sostituzione, altro	38.82.29↔	Altra occlusione chirurgica di vene extracraniche del capo e del collo, altro
38.45.99↔	Resezione di vasi toracici con sostituzione, altro	38.82.99↔	Altra occlusione chirurgica di vasi del capo e del collo, NAS
38.46↔	Resezione di arterie addominali con sostituzione	38.84.00↔	Altra occlusione chirurgica dell'aorta, NAS
38.47.00↔	Resezione di vene addominali con sostituzione, NAS	38.84.10↔	Altra occlusione chirurgica dell'arteria toracica
38.47.10↔	Resezione di vene addominali profonde con sostituzione, NAS	38.84.20↔	Altra occlusione chirurgica dell'aorta addominale
38.47.11↔	Resezione della vena cava inferiore con sostituzione	38.84.99↔	Altra occlusione chirurgica dell'aorta, altro
38.47.12↔	Resezione della vena iliaca con sostituzione	38.85.00↔	Altra occlusione chirurgica di altri vasi toracici, NAS
38.47.19↔	Resezione di vene addominali profonde con sostituzione, altro	38.85.10↔	Altra occlusione chirurgica di altre arterie toraciche, NAS
38.47.99↔	Resezione di vene addominali con sostituzione, altro	38.85.11↔	Altra occlusione chirurgica dell'arteria succlavia
38.48.00↔	Resezione di arterie dell'arto inferiore con sostituzione, NAS	38.85.12↔	Altra occlusione chirurgica dell'arteria polmonare
38.48.10↔	Resezione dell'arteria femorale (comune) (superficiale) con sostituzione	38.85.13↔	Altra occlusione chirurgica del tronco brachiocefalico
38.48.11↔	Resezione dell'arteria femorale profonda con sostituzione	38.85.19↔	Altra occlusione chirurgica di altre arterie toraciche, altro
38.48.12↔	Resezione dell'arteria poplitea con sostituzione	38.85.20↔	Altra occlusione chirurgica di vene toraciche, NAS
38.48.13↔	Resezione di arterie della gamba con sostituzione	38.85.21↔	Altra occlusione chirurgica della vena cava superiore
38.48.99↔	Resezione di arterie dell'arto inferiore con sostituzione, altro	38.85.22↔	Altra occlusione chirurgica della vena polmonare
38.61↔	Altra asportazione di vasi intracranici	38.85.23↔	Altra occlusione chirurgica della vena succlavia
38.62↔	Altra asportazione di altri vasi del capo e del collo	38.85.28↔	Altra occlusione chirurgica di altre vene toraciche profonde, NAS
38.63.00↔	Altra asportazione di vasi dell'arto superiore, NAS	38.85.29↔	Altra occlusione chirurgica di vene toraciche, altro
38.63.10↔	Altra asportazione di arterie dell'arto superiore, NAS	38.85.99↔	Altra occlusione chirurgica di altri vasi toracici, altro
38.63.11↔	Altra asportazione di arterie della mano	38.88↔	Altra occlusione chirurgica di arterie arto inferiore
38.63.19↔	Altra asportazione di arterie dell'arto superiore, altro	39.0x.00↔	Shunt arterioso sistemico-polmonare, NAS
38.63.20↔	Altra asportazione di vene dell'arto superiore, NAS	39.0x.10↔	Anastomosi succlavia-polmonare (Blalock-Taussig)
38.63.21↔	Altra asportazione di vene profonde dell'arto superiore	39.0x.11↔	Anastomosi aorta-polmonare destra (Waterston-Cooley)
38.63.29↔	Altra asportazione di vene dell'arto superiore, altro	39.0x.12↔	Anastomosi aorta discendente-polmonare sinistra (Potts-Smith)
38.63.99↔	Altra asportazione di vasi dell'arto superiore, altro	39.0x.13↔	Anastomosi polmonare sinistra-polmonare destra
38.64.00↔	Altra asportazione dell'aorta, NAS	39.0x.20↔	Shunt protesico polmonare-aorta, centrale
38.64.10↔	Altra asportazione dell'aorta toracica	39.0x.21↔	Shunt protesico polmonare-aorta, periferico
38.64.20↔	Altra asportazione dell'aorta addominale	39.0x.23↔	Banding dell'arteria polmonare
38.64.99↔	Altra asportazione dell'aorta, altro	39.0x.24↔	Shunt arterioso sistemico-polmonare, intervento di Damus-Kay-Stansel
38.65.00↔	Altra asportazione di vasi toracici, NAS	39.0x.99↔	Shunt arterioso sistemico-polmonare, altro
38.65.10↔	Altra asportazione di arterie toraciche	39.10↔	Shunt venoso intraaddominale, NAS
38.65.20↔	Altra asportazione di vene toraciche, NAS	39.11.00↔	Confezione e revisione di shunt portosistemico, TIPS, NAS
38.65.21↔	Altra asportazione della vena cava superiore	39.11.11↔	Confezione di shunt portosistemico, impiego di angioplastica percutanea (con palloncino)
38.65.22↔	Altra asportazione di altre vene toraciche profonde	39.11.12↔	Confezione di shunt portosistemico, trombolisi e trombectomia percutanea
38.65.29↔	Altra asportazione di vene toraciche, altro	39.11.13↔	Confezione di shunt portosistemico, impiego di stent
38.65.99↔	Altra asportazione di vasi toracici, altro	39.11.21↔	Revisione di shunt portosistemico, occlusione percutanea
38.66.00↔	Altra asportazione di arterie addominali, NAS	39.11.22↔	Revisione di shunt portosistemico, posa di stent
38.66.10↔	Altra asportazione di arterie viscerali, NAS	39.11.23↔	Revisione di shunt portosistemico, impiego di trombolisi e trombectomia percutanea
38.66.11↔	Altra asportazione del tronco celiaco	39.11.24↔	Revisione di shunt portosistemico, riduzione percutanea di shunt portosistemico esistente
38.66.12↔	Altra asportazione dell'arteria gastrica	39.11.99↔	Confezione e revisione di shunt portosistemico, TIPS, altro
38.66.13↔	Altra asportazione dell'arteria epatica	39.19↔	Shunt venoso intraaddominale, altro
38.66.14↔	Altra asportazione dell'arteria splenica	39.22.00↔	Bypass aorto-succlavio-carotideo, NAS
38.66.15↔	Altra asportazione dell'arteria renale	39.22.10↔	Bypass carotideo, NAS
38.66.16↔	Altra asportazione dell'arteria mesenterica	39.22.11↔	Bypass: carotide-carotide
38.66.17↔	Altra asportazione dell'arteria lombare	39.22.12↔	Bypass: carotide-vertebrale
38.66.18↔	Altra asportazione dell'arteria iliaca	39.22.13↔	Bypass: carotide-succlavia
38.66.19↔	Altra asportazione di arterie viscerali, altro	39.22.14↔	Bypass: carotide-aorta
38.66.99↔	Altra asportazione di arterie addominali, altro	39.22.19↔	Bypass carotideo, altro
38.67.00↔	Altra asportazione di vene addominali, NAS	39.22.20↔	Bypass dell'arteria succlavia, NAS
38.67.10↔	Altra asportazione di vene addominali profonde, NAS	39.22.21↔	Bypass: succlavia all'aorta
38.67.11↔	Altra asportazione della vena cava inferiore	39.22.29↔	Bypass dell'arteria succlavia, altro
38.67.12↔	Altra asportazione della vena iliaca	39.22.99↔	Bypass aorto-succlavio-carotideo, altro
38.67.19↔	Altra asportazione di vene addominali profonde, altro	39.23↔	Altro shunt o bypass vascolare intratoracico
38.67.99↔	Altra asportazione di vene addominali, altro	39.24↔	Bypass aorto-renale
38.68.00↔	Altra asportazione di arterie dell'arto inferiore, NAS	39.25.00↔	Bypass aorto-iliaco-femorale, NAS
38.68.10↔	Altra asportazione di arterie della coscia		
38.68.20↔	Altra asportazione di arterie della gamba e del piede		
38.68.99↔	Altra asportazione di arterie dell'arto inferiore, altro		
38.7x.10↔	Interruzione chirurgica della vena cava, NAS		
38.7x.11↔	Inserzione di filtro antiemboli nella vena cava, chirurgica		
38.7x.12↔	Rimozione di filtro antiemboli nella vena cava, chirurgica		
38.7x.13↔	Legatura o plicatura della vena cava, chirurgica		

39.25.10↔	Bypass aorto-iliaco-femorale, aortico, NAS	39.31.83↔	Sutura dell'arteria epatica
39.25.11↔	Bypass aorto-iliaco	39.31.84↔	Sutura dell'arteria splenica
39.25.12↔	Bypass aorto-femorale	39.31.85↔	Sutura dell'arteria renale
39.25.13↔	Bypass aorto-popliteo	39.31.86↔	Sutura dell'arteria mesenterica
39.25.14↔	Bypass aorto-crurale	39.31.87↔	Sutura dell'arteria lombare
39.25.19↔	Bypass aorto-iliaco-femorale, aortico, altro	39.31.88↔	Sutura dell'arteria iliaca
39.25.20↔	Bypass ilio-femorale, NAS	39.31.89↔	Sutura di arterie addominali, altro
39.25.21↔	Bypass ilio-iliaco	39.31.99↔	Sutura di arteria, altro
39.25.22↔	Bypass ilio-femorale	39.41↔	Controllo di emorragia a seguito di chirurgia vascolare
39.25.23↔	Bypass ilio-popliteo	39.42↔	Revisione di shunt arteriovenoso per dialisi renale
39.25.24↔	Bypass ilio-crurale	39.51.00↔	Clipping di aneurismi, NAS
39.25.29↔	Bypass ilio-femorale, NAS	39.51.11↔	Clipping di aneurismi intracranici
39.25.30↔	Bypass otturatorio (extraanatomico)	39.51.99↔	Clipping di aneurismi, altro
39.25.99↔	Bypass aorto-iliaco-femorale, altro	39.52.00↔	Altra riparazione di aneurismi, NAS
39.26.00↔	Altri shunt o bypass vascolari intraaddominali, NAS	39.52.10↔	Altra riparazione di aneurismi di vasi del capo e del collo, NAS
39.26.10↔	Altri shunt o bypass vascolari intraaddominali, arterie viscerali	39.52.11↔	Altra riparazione di aneurismi di vasi intracranici
39.26.11↔	Altri shunt o bypass vascolari intraaddominali, aorta	39.52.19↔	Altra riparazione di aneurismi di vasi del capo e del collo, altro
39.26.12↔	Altri shunt o bypass vascolari intraaddominali, arteria renale	39.52.20↔	Altra riparazione di aneurismi dell'aorta, NAS
39.26.19↔	Altri shunt o bypass vascolari intraaddominali, altre arterie viscerali	39.52.21↔	Altra riparazione chirurgica a cielo aperto di aneurismi dell'aorta ascendente, dell'arco aortico e dell'aorta toracica
39.26.99↔	Altri shunt o bypass vascolari intraaddominali, altro	39.52.22↔	Altra riparazione chirurgica a cielo aperto di aneurismi dell'aorta addominale
39.27.00↔	Arteriovenostomia per dialisi renale, NAS	39.52.29↔	Altra riparazione di aneurismi dell'aorta, altro
39.27.10↔	Fistola arteriovenosa per emodialisi	39.52.99↔	Altra riparazione di aneurismi, altro
39.27.11↔	Fistola arteriovenosa di materiale allogenico o alloplastico per emodialisi	39.53↔	Riparazione di fistola arteriovenosa
39.27.99↔	Arteriovenostomia per dialisi renale, altro	39.54.00↔	Intervento di dissezione dell'aorta (re-entry), NAS
39.29.00↔	Altri shunt o bypass vascolari (periferici), NAS	39.54.10↔	Intervento di dissezione dell'aorta (re-entry), aorta toracica
39.29.10↔	Shunt o bypass vascolari di arterie dell'arto inferiore, NAS	39.54.20↔	Intervento di dissezione dell'aorta (re-entry), aorta addominale
39.29.11↔	Shunt o bypass vascolari femoro-femorale	39.54.99↔	Intervento di dissezione dell'aorta (re-entry), altro
39.29.12↔	Shunt o bypass vascolari femoro-popliteo	39.55↔	Reimpianto di vaso renale aberrante
39.29.13↔	Shunt o bypass vascolari femoro-crurale	39.56.00↔	Riparazione di vaso sanguigno con patch tissutale, NAS
39.29.14↔	Shunt o bypass vascolari femoro-pedidio	39.56.10↔	Riparazione di vaso sanguigno del capo e del collo con patch tissutale, NAS
39.29.15↔	Shunt o bypass vascolari popliteo-crurale e popliteo-pedidio	39.56.11↔	Riparazione di vasi intracranici con patch tissutale
39.29.16↔	Shunt o bypass vascolari di arterie della gamba e del piede	39.56.12↔	Riparazione della vena giugulare con patch tissutale
39.29.19↔	Shunt o bypass vascolari di arterie dell'arto inferiore, altro	39.56.19↔	Riparazione di vaso sanguigno del capo e del collo con patch tissutale, altro
39.29.20↔	Shunt o bypass vascolari di arterie dell'arto superiore	39.56.20↔	Riparazione di vasi dell'arto superiore con patch tissutale, NAS
39.29.30↔	Altri shunt o bypass vascolari (periferici), extraanatomici, NAS	39.56.21↔	Riparazione di arterie dell'arto superiore con patch tissutale
39.29.31↔	Shunt o bypass vascolare succlavia-femorale	39.56.22↔	Riparazione della vena succlavia, vena ascellare e vena brachiocefalica con patch tissutale
39.29.32↔	Shunt o bypass vascolare axillo-femorale	39.56.23↔	Riparazione di altre vene profonde dell'arto superiore con patch tissutale
39.29.33↔	Bypass crossover femoro-femorale	39.56.29↔	Riparazione di vasi dell'arto superiore con patch tissutale, altro
39.29.39↔	Altri shunt o bypass vascolari (periferici), extraanatomici, altro	39.56.30↔	Riparazione di vasi toracici con patch tissutale, NAS
39.29.40↔	Shunt o bypass vascolari di vene	39.56.31↔	Riparazione dell'aorta toracica con patch tissutale
39.29.80↔	Shunt temporaneo intraoperatorio, NAS	39.56.32↔	Riparazione della vena polmonare con patch tissutale
39.29.81↔	Shunt temporaneo intraoperatorio, arterio-arterioso	39.56.33↔	Riparazione della vena cava superiore con patch tissutale
39.29.82↔	Shunt temporaneo intraoperatorio, arterio-venoso	39.56.39↔	Riparazione di vasi toracici con patch tissutale, altro
39.29.89↔	Shunt temporaneo intraoperatorio, altro	39.56.40↔	Riparazione di arterie addominali con patch tissutale, NAS
39.29.99↔	Altri shunt o bypass vascolari (periferici), altro	39.56.41↔	Riparazione dell'aorta addominale con patch tissutale
39.31.00↔	Sutura di arteria, NAS	39.56.42↔	Riparazione del tronco celiaco con patch tissutale
39.31.10↔	Sutura di arteria del capo e del collo, NAS	39.56.43↔	Riparazione dell'arteria gastrica con patch tissutale
39.31.11↔	Sutura di arteria intracranica	39.56.44↔	Riparazione dell'arteria epatica con patch tissutale
39.31.19↔	Sutura di arteria del capo e del collo, altro	39.56.45↔	Riparazione dell'arteria splenica con patch tissutale
39.31.20↔	Sutura di arteria del braccio, NAS	39.56.46↔	Riparazione dell'arteria renale con patch tissutale
39.31.21↔	Sutura dell'arteria ascellare	39.56.47↔	Riparazione dell'arteria mesenterica con patch tissutale
39.31.22↔	Sutura dell'arteria brachiale	39.56.48↔	Riparazione dell'arteria iliaca con patch tissutale
39.31.29↔	Sutura di arteria del braccio, altro	39.56.49↔	Riparazione di arterie addominali con patch tissutale, altro
39.31.30↔	Sutura di arteria dell'avambraccio	39.56.50↔	Riparazione di vene addominali con patch tissutale, NAS
39.31.40↔	Sutura di arteria della mano	39.56.51↔	Riparazione della vena cava inferiore con patch tissutale
39.31.50↔	Sutura di arteria dell'arto inferiore	39.56.52↔	Riparazione della vena iliaca con patch tissutale
39.31.60↔	Sutura dell'aorta, NAS	39.56.59↔	Riparazione di vene addominali con patch tissutale, altro
39.31.61↔	Sutura dell'aorta toracica	39.56.60↔	Riparazione di vasi dell'arto inferiore con patch tissutale, NAS
39.31.62↔	Sutura dell'aorta addominale	39.56.61↔	Riparazione di arterie dell'arto inferiore con patch tissutale
39.31.69↔	Sutura dell'aorta, altro	39.56.62↔	Riparazione della vena femorale e vena poplitea con patch tissutale
39.31.70↔	Sutura di altre arterie toraciche, NAS	39.56.63↔	Riparazione di altre vene profonde dell'arto inferiore con patch tissutale
39.31.71↔	Sutura dell'arteria polmonare	39.56.64↔	Riparazione di vene superficiali della coscia con patch tissutale
39.31.72↔	Sutura del tronco brachiocefalico	39.56.69↔	Riparazione di vasi dell'arto inferiore con patch tissutale, altro
39.31.73↔	Sutura dell'arteria succlavia		
39.31.79↔	Sutura di arterie toraciche, altro		
39.31.80↔	Sutura di arterie addominali, NAS		
39.31.81↔	Sutura del tronco celiaco		
39.31.82↔	Sutura dell'arteria gastrica		



39.56.99↔	Riparazione di vaso sanguigno con patch tissutale, altro	39.59.42↔	Altra riparazione della vena succlavia, vena ascellare e vena brachiocefalica
39.57.00↔	Riparazione di vaso sanguigno con patch sintetico, NAS	39.59.48↔	Altra riparazione di altre vene profonde dell'arto superiore
39.57.10↔	Riparazione di vaso sanguigno del capo e del collo con patch sintetico, NAS	39.59.49↔	Altra riparazione di vasi dell'arto superiore, altro
39.57.11↔	Riparazione di vasi intracranici con patch sintetico	39.59.50↔	Altra riparazione di vasi toracici, NAS
39.57.12↔	Riparazione di arterie extracraniche del capo e del collo con patch sintetico	39.59.51↔	Altra riparazione dell'aorta toracica
39.57.13↔	Riparazione della vena giugulare con patch sintetico	39.59.52↔	Altra riparazione dell'arteria polmonare
39.57.19↔	Riparazione di vaso sanguigno del capo e del collo con patch sintetico, altro	39.59.53↔	Altra riparazione di arterie toraciche, altro
39.57.20↔	Riparazione di vasi dell'arto superiore con patch sintetico, NAS	39.59.54↔	Altra riparazione della vena polmonare
39.57.21↔	Riparazione di arterie dell'arto superiore con patch sintetico	39.59.55↔	Altra riparazione della vena cava superiore
39.57.22↔	Riparazione della vena succlavia, vena ascellare e vena brachiocefalica con patch sintetico	39.59.59↔	Altra riparazione di vasi toracici, altro
39.57.23↔	Riparazione di altre vene profonde dell'arto superiore con patch sintetico	39.59.60↔	Altra riparazione di arterie addominali, NAS
39.57.29↔	Riparazione di vasi dell'arto superiore con patch sintetico, altro	39.59.61↔	Altra riparazione dell'aorta addominale
39.57.30↔	Riparazione di vaso toracico con patch sintetico, NAS	39.59.62↔	Altra riparazione del tronco celiaco
39.57.31↔	Riparazione dell'aorta toracica con patch sintetico	39.59.63↔	Altra riparazione dell'arteria gastrica
39.57.32↔	Riparazione della vena polmonare con patch sintetico	39.59.64↔	Altra riparazione dell'arteria epatica
39.57.33↔	Riparazione della vena cava superiore con patch sintetico	39.59.65↔	Altra riparazione dell'arteria splenica
39.57.39↔	Riparazione di vaso toracico con patch sintetico, altro	39.59.66↔	Altra riparazione dell'arteria renale
39.57.40↔	Riparazione di arterie addominali con patch sintetico, NAS	39.59.67↔	Altra riparazione dell'arteria mesenterica
39.57.41↔	Riparazione dell'aorta addominale con patch sintetico	39.59.68↔	Altra riparazione dell'arteria iliaca
39.57.42↔	Riparazione del tronco celiaco con patch sintetico	39.59.69↔	Altra riparazione di arterie addominali, altro
39.57.43↔	Riparazione dell'arteria gastrica con patch sintetico	39.59.70↔	Altra riparazione di vene addominali, NAS
39.57.44↔	Riparazione dell'arteria epatica con patch sintetico	39.59.71↔	Altra riparazione della vena cava inferiore
39.57.45↔	Riparazione dell'arteria splenica con patch sintetico	39.59.72↔	Altra riparazione della vena iliaca
39.57.46↔	Riparazione dell'arteria renale con patch sintetico	39.59.79↔	Altra riparazione di vene addominali, altro
39.57.47↔	Riparazione dell'arteria mesenterica con patch sintetico	39.59.80↔	Altra riparazione di vasi dell'arto inferiore, NAS
39.57.48↔	Riparazione dell'arteria iliaca con patch sintetico	39.59.81↔	Altra riparazione di arterie dell'arto inferiore
39.57.49↔	Riparazione di arterie addominali con patch sintetico, altro	39.59.82↔	Altra riparazione della vena femorale
39.57.50↔	Riparazione di vene addominali con patch sintetico, NAS	39.59.83↔	Altra riparazione della vena poplitea
39.57.51↔	Riparazione della vena cava inferiore con patch sintetico	39.59.88↔	Altra riparazione di altre vene profonde dell'arto inferiore
39.57.52↔	Riparazione della vena iliaca con patch sintetico	39.59.89↔	Altra riparazione di vasi dell'arto inferiore, altro
39.57.59↔	Riparazione di vene addominali con patch sintetico, altro	39.59.90↔	Altra riparazione di vasi, valvuloplastica venosa
39.57.60↔	Riparazione di vasi dell'arto inferiore con patch sintetico, NAS	39.59.99↔	Altra riparazione di vasi, altro
39.57.61↔	Riparazione di arterie dell'arto inferiore con patch sintetico	39.71.00↔	Impianto endovascolare di protesi nell'aorta addominale, NAS
39.57.62↔	Riparazione della vena femorale e vena poplitea con patch sintetico	39.71.10↔	Impianto endovascolare di protesi nell'aorta addominale, aorto-iliaca, senza fenestrazione o diramazione
39.57.63↔	Riparazione di altre vene profonde dell'arto inferiore con patch sintetico	39.71.11↔	Impianto endovascolare di protesi nell'aorta addominale, aorto-iliaca, con fenestrazione o diramazione
39.57.64↔	Riparazione di vene superficiali della coscia con patch sintetico	39.71.12↔	Impianto endovascolare di protesi nell'aorta addominale, protesi della biforcazione, aorto-bi-iliaca, senza fenestrazione o diramazione
39.57.69↔	Riparazione di vasi dell'arto inferiore con patch sintetico, altro	39.71.13↔	Impianto endovascolare di protesi nell'aorta addominale, protesi della biforcazione, aorto-bi-iliaca, con fenestrazione o diramazione
39.57.99↔	Riparazione di vaso sanguigno con patch sintetico, altro	39.71.14↔	Impianto endovascolare di lembi nell'aorta addominale, protesi tubolare, aortica, senza fenestrazione o diramazione
39.58↔	Riparazione di vaso sanguigno con patch di tipo non specificato	39.71.15↔	Impianto endovascolare di lembi nell'aorta addominale, protesi tubolare, aortica, con fenestrazione o diramazione
39.59.00↔	Altra riparazione di vasi, NAS	39.71.99↔	Impianto endovascolare di protesi nell'aorta addominale, altro
39.59.10↔	Trasposizione di arterie, NAS	39.72.00↔	Riparazione o occlusione endovascolare dei vasi della testa e del collo, NAS
39.59.11↔	Trasposizione del tratto extracranico dell'arteria vertebrale	39.72.10↔	Embolizzazione selettiva di vasi intracranici, NAS
39.59.12↔	Trasposizione di altre arterie extracraniche del capo e del collo	39.72.11↔	Embolizzazione selettiva di vasi intracranici con particelle o spirali metalliche
39.59.13↔	Trasposizione di arterie dell'arto superiore	39.72.12↔	Embolizzazione selettiva di vasi intracranici con liquidi embolizzanti, palloncini o ombrellini
39.59.14↔	Trasposizione di arterie toraciche	39.72.13↔	Embolizzazione selettiva di vasi intracranici mediante stent(s) come deviatori di flusso
39.59.15↔	Trasposizione dell'arteria gastrica, arteria epatica e arteria splenica	39.72.14↔	Embolizzazione selettiva di vasi intracranici con sostanza adesiva
39.59.16↔	Trasposizione dell'arteria renale	39.72.19↔	Embolizzazione selettiva di vasi intracranici, altro
39.59.17↔	Trasposizione dell'arteria mesenterica	39.72.20↔	Embolizzazione selettiva di vasi extracranici del capo e del collo, NAS
39.59.18↔	Trasposizione di altre arterie viscerali	39.72.21↔	Embolizzazione selettiva di vasi extracranici del capo e del collo con particelle o spirali metalliche
39.59.19↔	Trasposizione dell'arteria iliaca	39.72.22↔	Embolizzazione selettiva di vasi extracranici del capo e del collo con liquidi embolizzanti, palloncini o ombrellini
39.59.20↔	Trasposizione di altre arterie addominali	39.72.24↔	Embolizzazione selettiva di vasi extracranici della testa e del collo con sostanza adesiva
39.59.21↔	Trasposizione di arterie dell'arto inferiore	39.72.29↔	Embolizzazione selettiva di vasi extracranici del capo e del collo, altro
39.59.29↔	Trasposizione di arterie, altro		
39.59.30↔	Altra riparazione di vasi del capo e del collo, NAS		
39.59.31↔	Altra riparazione di vasi intracranici		
39.59.32↔	Altra riparazione del tratto extracranico dell'arteria vertebrale		
39.59.33↔	Altra riparazione di arterie extracraniche del capo e del collo, altro		
39.59.34↔	Altra riparazione della vena giugulare		
39.59.39↔	Altra riparazione di vasi del capo e del collo, altro		
39.59.40↔	Altra riparazione di vasi dell'arto superiore, NAS		
39.59.41↔	Altra riparazione di arterie dell'arto superiore, NAS		

39.72.30↔	Embolizzazione percutanea-transluminale di malformazioni vascolari mediante microcatetere, NAS	39.79.49↔	Embolizzazione selettiva con palloncini staccabili di altri vasi, altro
39.72.31↔	Embolizzazione percutanea-transluminale di malformazioni vascolari mediante microcatetere, impiego di un microcatetere	39.79.50↔	Embolizzazione selettiva con filtri di altri vasi, NAS
39.72.32↔	Embolizzazione percutanea-transluminale di malformazioni vascolari mediante microcateteri, impiego di due microcateteri	39.79.51↔	Embolizzazione selettiva con filtri di vasi dell'arto superiore
39.72.33↔	Embolizzazione percutanea-transluminale di malformazioni vascolari mediante microcateteri, impiego di tre microcateteri	39.79.52↔	Embolizzazione selettiva con filtri dell'aorta
39.72.34↔	Embolizzazione percutanea-transluminale di malformazioni vascolari mediante microcateteri, impiego di quattro microcateteri	39.79.53↔	Embolizzazione selettiva con filtri del dotto arterioso pervio
39.72.35↔	Embolizzazione percutanea-transluminale di malformazioni vascolari mediante microcateteri, impiego di cinque microcateteri	39.79.54↔	Embolizzazione selettiva con filtri di vasi toracici
39.72.39↔	Embolizzazione percutanea-transluminale di malformazioni vascolari mediante microcateteri, impiego di più microcateteri	39.79.55↔	Embolizzazione selettiva con filtri di vasi viscerali
39.72.99↔	Riparazione o occlusione endovascolare dei vasi della testa e del collo, altro	39.79.56↔	Embolizzazione selettiva con filtri di vasi addominali
39.73.00↔	Impianto endovascolare di protesi nell'aorta toracica, NAS	39.79.57↔	Embolizzazione selettiva con filtri di vasi dell'arto inferiore
39.73.10↔	Impianto endovascolare di protesi nell'aorta toracica, senza fenestrazione o diramazione	39.79.58↔	Embolizzazione selettiva con filtri di vasi spinali
39.73.11↔	Impianto endovascolare di protesi nell'aorta toracica, con fenestrazione o diramazione	39.79.59↔	Embolizzazione selettiva con filtri di altri vasi, altro
39.73.20↔	Impianto endovascolare di protesi nell'aorta toracoaddominale, NAS	39.79.60↔	Embolizzazione selettiva con particelle di altri vasi, NAS
39.73.99↔	Impianto endovascolare di protesi nell'aorta toracica, altro	39.79.61↔	Embolizzazione selettiva con particelle di vasi dell'arto superiore
39.79.11↔	Impianto endovascolare di protesi in vasi viscerali	39.79.62↔	Embolizzazione selettiva con particelle dell'aorta
39.79.12↔	Impianto endovascolare di protesi in vasi pelvici	39.79.63↔	Embolizzazione selettiva con particelle del dotto arterioso pervio
39.79.13↔	Impianto endovascolare di protesi in vasi addominali	39.79.64↔	Embolizzazione selettiva con particelle di vasi toracici
39.79.19↔	Impianto endovascolare di protesi in altri vasi, altro	39.79.65↔	Embolizzazione selettiva con particelle di vasi viscerali
39.79.20↔	Embolizzazione o occlusione mediante spirali di altri vasi, NAS	39.79.66↔	Embolizzazione selettiva con particelle di vasi addominali
39.79.21↔	Embolizzazione o occlusione mediante spirali dell'arto superiore	39.79.67↔	Embolizzazione selettiva con particelle di vasi dell'arto inferiore
39.79.22↔	Embolizzazione o occlusione mediante spirali dell'aorta	39.79.68↔	Embolizzazione selettiva con particelle di vasi spinali
39.79.23↔	Embolizzazione o occlusione mediante spirali del dotto arterioso pervio	39.79.69↔	Embolizzazione selettiva con particelle di altri vasi, altro
39.79.24↔	Embolizzazione o occlusione mediante spirali di vasi toracici	39.79.70↔	Occlusione mediante cateterismo con laser di arterie, altri vasi, NAS
39.79.25↔	Embolizzazione o occlusione mediante spirali di vasi viscerali	39.79.71↔	Occlusione mediante cateterismo con laser, di arterie dell'arto superiore
39.79.26↔	Embolizzazione o occlusione mediante spirali di vasi addominali	39.79.72↔	Occlusione mediante cateterismo con laser, dell'aorta
39.79.27↔	Embolizzazione o occlusione mediante spirali dell'arto inferiore	39.79.74↔	Occlusione mediante cateterismo con laser, di vasi toracici
39.79.28↔	Embolizzazione o occlusione mediante spirali di vasi spinali	39.79.75↔	Occlusione mediante cateterismo con laser, di vasi dell'arto inferiore
39.79.29↔	Embolizzazione o occlusione mediante spirali di altri vasi, altro	39.79.76↔	Occlusione mediante cateterismo con laser, di vasi viscerali
39.79.30↔	Embolizzazione selettiva con liquidi embolizzanti di altri vasi, NAS	39.79.77↔	Occlusione mediante cateterismo con laser, di vasi addominali
39.79.31↔	Embolizzazione selettiva con liquidi embolizzanti di vasi dell'arto superiore	39.79.79↔	Occlusione mediante cateterismo con laser di arterie, altri vasi, altro
39.79.32↔	Embolizzazione selettiva con liquidi embolizzanti dell'aorta	39.79.80↔	Occlusione mediante cateterismo con radiofrequenza di arterie, altri vasi, NAS
39.79.33↔	Embolizzazione selettiva con liquidi embolizzanti del dotto arterioso pervio	39.79.81↔	Occlusione mediante cateterismo con radiofrequenza, di arterie dell'arto superiore
39.79.34↔	Embolizzazione selettiva con liquidi embolizzanti di vasi toracici	39.79.82↔	Occlusione mediante cateterismo con radiofrequenza dell'aorta
39.79.35↔	Embolizzazione selettiva con liquidi embolizzanti di vasi viscerali	39.79.84↔	Occlusione mediante cateterismo con radiofrequenza di vasi toracici
39.79.36↔	Embolizzazione selettiva con liquidi embolizzanti di vasi addominali	39.79.85↔	Occlusione mediante cateterismo con radiofrequenza di vasi dell'arto inferiore
39.79.37↔	Embolizzazione selettiva con liquidi embolizzanti di vasi dell'arto inferiore	39.79.86↔	Occlusione mediante cateterismo con radiofrequenza di vasi viscerali
39.79.38↔	Embolizzazione selettiva con liquidi embolizzanti di vasi spinali	39.79.87↔	Occlusione mediante cateterismo con radiofrequenza di vasi addominali
39.79.39↔	Embolizzazione selettiva con liquidi embolizzanti di altri vasi, altro	39.79.89↔	Occlusione mediante cateterismo con radiofrequenza di altri vasi, altro
39.79.40↔	Embolizzazione selettiva con palloncini staccabili di altri vasi, NAS	39.8x.00↔	Interventi sul globo carotideo, sul seno carotideo e su altri glomi vascolari, NAS
39.79.41↔	Embolizzazione selettiva con palloncini staccabili di vasi dell'arto superiore	39.8x.10↔	Esplorazione del globo carotideo e di altri glomi vascolari
39.79.42↔	Embolizzazione selettiva con palloncini staccabili dell'aorta	39.8x.11↔	Asportazione del globo carotideo e di altri glomi vascolari
39.79.43↔	Embolizzazione selettiva con palloncini staccabili del dotto arterioso pervio	39.8x.20↔	Impianto o sostituzione di generatore di impulsi per l'attivazione del baroriflesso
39.79.44↔	Embolizzazione selettiva con palloncini staccabili di vasi toracici	39.8x.21↔	Revisione (senza sostituzione) di generatore di impulsi per l'attivazione del baroriflesso
39.79.45↔	Embolizzazione selettiva con palloncini staccabili di vasi viscerali	39.8x.22↔	Rimozione di generatore di impulsi per l'attivazione del baroriflesso
39.79.46↔	Embolizzazione selettiva con palloncini staccabili di vasi addominali	39.8x.30↔	Impianto o sostituzione di elettrodo(i) per l'attivazione del baroriflesso
39.79.47↔	Embolizzazione selettiva con palloncini staccabili di vasi spinali	39.8x.31↔	Revisione (senza sostituzione) di elettrodo(i) per l'attivazione del baroriflesso
39.79.48↔	Embolizzazione selettiva con palloncini staccabili di vasi dell'arto inferiore	39.8x.32↔	Rimozione di elettrodo(i) per l'attivazione del baroriflesso
		39.8x.99↔	Interventi sul globo carotideo, sul seno carotideo e su altri glomi vascolari, altro
		39.99.00↔	Altri interventi sui vasi, NAS
		39.99.10↔	Aortopessia
		39.99.20↔	Interventi per anomalie vascolari congenite, NAS
		39.99.21↔	Interventi per anomalie congenite dell'istmo aortico (stenosi) o per arco aortico interrotto

39.99.22↔	Interventi per anomalie congenite dell'arteria o vena polmonare o per arteria lusoria	39.99.32↔	Intervento di occlusione mediante catetere del dotto arterioso di Botallo, con Amplatzer duct occluder
39.99.23↔	Interventi per anomalie congenite della vena cava	39.99.38↔	Intervento di occlusione mediante catetere del dotto arterioso di Botallo, altro
39.99.24↔	Interventi per unificazioni di vasi collaterali congeniti	39.99.39↔	Interventi per altre anomalie vascolari congenite
39.99.30↔	Intervento di occlusione mediante catetere del dotto arterioso di Botallo, NAS	39.99.99↔	Altri interventi sui vasi, altro
39.99.31↔	Intervento di occlusione mediante catetere del dotto arterioso di Botallo, con spirale (coil)		

## Procedura F07-2

35.10↔	Valvuloplastica a cuore aperto senza sostituzione, valvola non specificata	35.33.31↔	Anuloplastica della valvola tricuspidale, a cielo aperto
35.12.00↔	Valvuloplastica a cuore aperto della valvola mitrale senza sostituzione, NAS	35.33.39↔	Anuloplastica della valvola tricuspidale, altro
35.12.10↔	Valvulotomia a cuore aperto della valvola mitrale	35.33.40↔	Anuloplastica della valvola aortica, NAS
35.12.11↔	Ricostruzione a cuore aperto di cuspidale mitrale	35.33.41↔	Anuloplastica della valvola aortica, a cielo aperto
35.12.20↔	Ricostruzione a cuore aperto della valvola mitrale, senza sostituzione, per anomalie valvolari congenite	35.33.49↔	Anuloplastica della valvola aortica, altro
35.12.99↔	Valvuloplastica a cuore aperto della valvola mitrale senza sostituzione, altro	35.33.99↔	Anuloplastica, altro
35.13.00↔	Valvuloplastica a cuore aperto della valvola polmonare senza sostituzione, NAS	35.35.00↔	Interventi sulle trabecole carnose del cuore, NAS
35.13.10↔	Valvulotomia a cuore aperto della valvola polmonare	35.35.10↔	Resezione fibrosa o muscolare sottovalvolare aortica
35.13.20↔	Ricostruzione a cuore aperto della valvola polmonare, senza sostituzione, per anomalie valvolari congenite	35.35.99↔	Interventi sulle trabecole carnose del cuore, altro
35.13.99↔	Valvuloplastica a cuore aperto della valvola polmonare senza sostituzione, altro	35.39.00↔	Interventi su altre strutture adiacenti alle valvole del cuore, NAS
35.14.00↔	Valvuloplastica a cuore aperto della valvola tricuspidale senza sostituzione, NAS	35.39.10↔	Resezione sopravalvolare, valvola cardiaca, NAS
35.14.10↔	Valvulotomia a cuore aperto della valvola tricuspidale	35.39.11↔	Resezione sopravalvolare aortica
35.14.11↔	Ricostruzione a cuore aperto di cuspidale della valvola tricuspidale	35.39.12↔	Resezione sopravalvolare polmonare
35.14.20↔	Ricostruzione a cuore aperto della valvola tricuspidale, senza sostituzione, per anomalie valvolari congenite	35.39.19↔	Resezione sopravalvolare, altra valvola cardiaca
35.14.99↔	Valvuloplastica a cuore aperto della valvola tricuspidale senza sostituzione, altro	35.39.99↔	Interventi su altre strutture adiacenti alle valvole del cuore, altro
35.19.00↔	Valvuloplastica a cuore aperto, senza sostituzione, altra valvola, NAS	35.41.00↔	Allargamento di difetto esistente del setto atriale, NAS
35.19.10↔	Ricostruzione a cuore aperto di valvola atrioventricolare, senza sostituzione, per anomalie valvolari congenite	35.41.10↔	Allargamento di difetto esistente del setto atriale, tecnica a cielo aperto
35.19.11↔	Ricostruzione a cuore aperto di valvola del tronco arterioso, senza sostituzione, per anomalie valvolari congenite	35.41.20↔	Allargamento di difetto esistente del setto atriale, tecnica chiusa
35.19.99↔	Valvuloplastica a cuore aperto, senza sostituzione, altra valvola, altro	35.41.99↔	Allargamento di difetto esistente del setto atriale, altro
35.22.11↔	Impianto mini-invasivo di valvola aortica, transapicale	35.42.00↔	Creazione di difetto settale nel cuore, NAS
35.25.00↔	Sostituzione della valvola polmonare con protesi, NAS	35.42.10↔	Creazione di difetto settale nel cuore, tecnica a cielo aperto
35.25.10↔	Sostituzione della valvola polmonare con protesi, bioprotesi	35.42.20↔	Creazione di difetto settale nel cuore, tecnica chiusa
35.25.20↔	Impianto di protesi vascolare valvolata, valvola polmonare biologica	35.42.99↔	Creazione di difetto settale nel cuore, altro
35.25.99↔	Sostituzione della valvola polmonare con protesi, altro	35.43.00↔	Allargamento di difetto esistente del setto interventricolare, NAS
35.26.00↔	Altra sostituzione della valvola polmonare, NAS	35.43.10↔	Allargamento di difetto esistente del setto interventricolare, tecnica a cielo aperto
35.26.10↔	Impianto mini-invasivo di valvola polmonare, NAS	35.43.20↔	Allargamento di difetto esistente del setto interventricolare, tecnica chiusa
35.26.19↔	Impianto mini-invasivo di valvola polmonare, altro	35.43.99↔	Allargamento di difetto esistente del setto interventricolare, altro
35.26.20↔	Impianto di protesi vascolare valvolata, valvola polmonare meccanica	35.50↔	Riparazione di difetto settale non specificato del cuore con protesi
35.26.99↔	Altra sostituzione della valvola polmonare, altro	35.51↔	Riparazione di difetto del setto atriale con protesi, tecnica aperta
35.29.00↔	Sostituzione di valvola cardiaca, altra valvola, NAS	35.53↔	Riparazione con protesi di difetto del setto interventricolare, per via aperta
35.29.10↔	Sostituzione di valvola atrioventricolare per anomalie valvolari congenite	35.54↔	Riparazione con protesi di difetto dei cuscinetti endocardiaci
35.29.20↔	Sostituzione di valvola del tronco arterioso per anomalie valvolari congenite	35.60↔	Riparazione di difetto di setto non specificato del cuore con innesto tissutale
35.29.99↔	Sostituzione di valvola cardiaca, altra valvola, altro	35.61↔	Riparazione di difetto del setto atriale con innesto tissutale
35.31↔	Interventi sul muscolo papillare	35.62↔	Riparazione di difetto del setto ventricolare con innesto tissutale
35.32↔	Interventi sulle corde tendinee	35.63↔	Riparazione di difetto dei cuscinetti endocardiaci con innesto tissutale
35.33.00↔	Anuloplastica, NAS	35.70↔	Altra e non specificata riparazione di difetto settale non specificato del cuore
35.33.10↔	Anuloplastica della valvola mitrale, NAS	35.71↔	Altra e non specificata riparazione di difetto del setto atriale
35.33.11↔	Anuloplastica della valvola mitrale, a cielo aperto	35.72.00↔	Riparazione di difetto del setto ventricolare, NAS
35.33.19↔	Anuloplastica della valvola mitrale, altro	35.72.10↔	Chiusura di difetto del setto ventricolare acquisito
35.33.20↔	Anuloplastica della valvola polmonare, NAS	35.72.99↔	Riparazione di difetto del setto ventricolare, altro
35.33.21↔	Anuloplastica della valvola polmonare, a cielo aperto	35.73↔	Altra e non specificata riparazione di difetto dei cuscinetti endocardiaci
35.33.29↔	Anuloplastica della valvola polmonare, altro	35.81↔	Correzione totale di tetralogia di Fallot
35.33.30↔	Anuloplastica della valvola tricuspidale, NAS	35.82↔	Correzione totale di completa anomalia della connessione venosa polmonare
		35.83↔	Correzione totale del tronco arterioso
		35.84↔	Correzione totale di trasposizione di grandi vasi, NAC
		35.85↔	Intervento di Norwood stadio I
		35.91↔	Trasposizione interatriale del ritorno venoso
		35.92↔	Creazione di condotto fra ventricolo destro e arteria polmonare
		35.93↔	Creazione di condotto fra il ventricolo sinistro e l'aorta
		35.94↔	Creazione di condotto fra l'atrio e arteria polmonare

35.96.11↔	Sostituzione della valvola aortica, endovascolare, transluminale	36.11.38↔	Bypass semplice (aorto)coronarico, mini-invasivo, con xenotrapianto
35.96.12↔	Sostituzione della valvola polmonare, endovascolare	36.11.3a↔	Bypass semplice (aorto)coronarico, mini-invasivo, con protesi vascolare
35.96.24↔	Sostituzione della valvola mitrale, endovascolare	36.11.99↔	Bypass semplice (aorto)coronarico, secondo la tecnica e il materiale, altro
35.98.00↔	Altri interventi sui setti del cuore, NAS	36.12.00↔	Duplici bypass (aorto)coronarico, secondo la tecnica e il materiale, NAS
35.98.10↔	Riparazione percutanea-transluminale di difetto del setto atriale, NAS	36.12.21↔	Duplici bypass (aorto)coronarico, chirurgico a cielo aperto (toracotomia, minitoracotomia, sternotomia), con arteria autologa, arteria radiale
35.98.19↔	Riparazione percutanea-transluminale di difetto del setto atriale, altro	36.12.22↔	Duplici bypass (aorto)coronarico, chirurgico a cielo aperto (toracotomia, minitoracotomia, sternotomia), con arteria autologa, arteria mammaria interna (arteria toracica interna)
35.98.30↔	Riparazione percutanea-transluminale di difetto del setto ventricolare	36.12.23↔	Duplici bypass (aorto)coronarico, chirurgico a cielo aperto (toracotomia, minitoracotomia, sternotomia), con arteria autologa, innesto libero di arteria mammaria interna (IMA) (arteria toracica interna)
35.98.99↔	Altri interventi sui setti del cuore, altro	36.12.24↔	Duplici bypass (aorto)coronarico, chirurgico a cielo aperto (toracotomia, minitoracotomia, sternotomia), con arteria autologa, arteria addominale
35.99.00↔	Altri interventi sulle valvole del cuore, NAS	36.12.25↔	Duplici bypass (aorto)coronarico, chirurgico a cielo aperto (toracotomia, minitoracotomia, sternotomia), con arteria autologa, altra arteria
35.99.10↔	Altri interventi per anomalie valvolari cardiache congenite, NAS	36.12.26↔	Duplici bypass (aorto)coronarico, chirurgico a cielo aperto (toracotomia, minitoracotomia, sternotomia), con vena autologa, senza mesh esterno di supporto
35.99.11↔	Altri interventi per anomalie valvolari cardiache congenite, valvola aortica	36.12.27↔	Duplici bypass (aorto)coronarico, chirurgico a cielo aperto (toracotomia, minitoracotomia, sternotomia), con vena autologa, con mesh esterno di supporto
35.99.12↔	Altri interventi per anomalie valvolari cardiache congenite, valvola mitrale	36.12.28↔	Duplici bypass (aorto)coronarico, chirurgico a cielo aperto (toracotomia, minitoracotomia, sternotomia), con xenotrapianto
35.99.13↔	Altri interventi per anomalie valvolari cardiache congenite, valvola polmonare	36.12.2a↔	Duplici bypass (aorto)coronarico, chirurgico a cielo aperto (toracotomia, minitoracotomia, sternotomia), con protesi vascolare
35.99.14↔	Altri interventi per anomalie valvolari cardiache congenite, valvola tricuspide	36.12.31↔	Duplici bypass (aorto)coronarico, mini-invasivo, con arteria autologa, arteria radiale
35.99.15↔	Altri interventi per anomalie valvolari cardiache congenite, valvola atrioventricolare o del tronco arterioso	36.12.32↔	Duplici bypass (aorto)coronarico, mini-invasivo, con arteria autologa, arteria mammaria interna (arteria toracica interna)
35.99.19↔	Altri interventi per anomalie valvolari cardiache congenite, altra valvola	36.12.33↔	Duplici bypass (aorto)coronarico, mini-invasivo, con arteria autologa, innesto libero di arteria mammaria interna (IMA) (arteria toracica interna)
35.99.20↔	Altri interventi sulle valvole del cuore, mini-invasivi	36.12.34↔	Duplici bypass (aorto)coronarico, mini-invasivo, con arteria autologa, arteria addominale
35.99.99↔	Altri interventi sulle valvole del cuore, altro	36.12.35↔	Duplici bypass (aorto)coronarico, mini-invasivo, con arteria autologa, altra arteria
36.03↔	Angioplastica dell'arteria coronarica a torace aperto	36.12.36↔	Duplici bypass (aorto)coronarico, mini-invasivo, con vena autologa, senza mesh esterno di supporto
36.10↔	Bypass aortocoronarico per rivascularizzazione cardiaca, NAS	36.12.37↔	Duplici bypass (aorto)coronarico, mini-invasivo, con vena autologa, con mesh esterno di supporto
36.11.00↔	Bypass semplice (aorto)coronarico, secondo la tecnica e il materiale, NAS	36.12.38↔	Duplici bypass (aorto)coronarico, mini-invasivo, con xenotrapianto
36.11.21↔	Bypass semplice (aorto)coronarico, chirurgico a cielo aperto (toracotomia, minitoracotomia, sternotomia), con arteria autologa, arteria radiale	36.12.3a↔	Duplici bypass (aorto)coronarico, mini-invasivo, con protesi vascolare
36.11.22↔	Bypass semplice (aorto)coronarico, chirurgico a cielo aperto (toracotomia, minitoracotomia, sternotomia), con arteria autologa, arteria mammaria interna (arteria toracica interna)	36.12.99↔	Duplici bypass (aorto)coronarico, secondo la tecnica e il materiale, altro
36.11.23↔	Bypass semplice (aorto)coronarico, chirurgico a cielo aperto (toracotomia, minitoracotomia, sternotomia), con arteria autologa, innesto libero di arteria mammaria interna (IMA) (arteria toracica interna)	36.13.00↔	Triplice bypass (aorto)coronarico, secondo la tecnica e il materiale, NAS
36.11.24↔	Bypass semplice (aorto)coronarico, chirurgico a cielo aperto (toracotomia, minitoracotomia, sternotomia), con arteria autologa, arteria addominale	36.13.21↔	Triplice bypass (aorto)coronarico, chirurgico a cielo aperto (toracotomia, minitoracotomia, sternotomia), con arteria autologa, arteria radiale
36.11.25↔	Bypass semplice (aorto)coronarico, chirurgico a cielo aperto (toracotomia, minitoracotomia, sternotomia), con arteria autologa, altra arteria	36.13.22↔	Triplice bypass (aorto)coronarico, chirurgico a cielo aperto (toracotomia, minitoracotomia, sternotomia), con arteria autologa, arteria mammaria interna (arteria toracica interna)
36.11.26↔	Bypass semplice (aorto)coronarico, chirurgico a cielo aperto (toracotomia, minitoracotomia, sternotomia), con vena autologa, senza mesh esterno di supporto	36.13.23↔	Triplice bypass (aorto)coronarico, chirurgico a cielo aperto (toracotomia, minitoracotomia, sternotomia), con arteria autologa, innesto libero di arteria mammaria interna (IMA) (arteria toracica interna)
36.11.27↔	Bypass semplice (aorto)coronarico, chirurgico a cielo aperto (toracotomia, minitoracotomia, sternotomia), con vena autologa, con mesh esterno di supporto	36.13.24↔	Triplice bypass (aorto)coronarico, chirurgico a cielo aperto (toracotomia, minitoracotomia, sternotomia), con arteria autologa, arteria addominale
36.11.28↔	Bypass semplice (aorto)coronarico, chirurgico a cielo aperto (toracotomia, minitoracotomia, sternotomia), con xenotrapianto	36.13.25↔	Triplice bypass (aorto)coronarico, chirurgico a cielo aperto (toracotomia, minitoracotomia, sternotomia), con arteria autologa, altra arteria
36.11.2a↔	Bypass semplice (aorto)coronarico, chirurgico a cielo aperto (toracotomia, minitoracotomia, sternotomia), con protesi vascolare		
36.11.31↔	Bypass semplice (aorto)coronarico, mini-invasivo, con arteria autologa, arteria radiale		
36.11.32↔	Bypass semplice (aorto)coronarico, mini-invasivo, con arteria autologa, arteria mammaria interna (arteria toracica interna)		
36.11.33↔	Bypass semplice (aorto)coronarico, mini-invasivo, con arteria autologa, innesto libero di arteria mammaria interna (IMA) (arteria toracica interna)		
36.11.34↔	Bypass semplice (aorto)coronarico, mini-invasivo, con arteria autologa, arteria addominale		
36.11.35↔	Bypass semplice (aorto)coronarico, mini-invasivo, con arteria autologa, altra arteria		
36.11.36↔	Bypass semplice (aorto)coronarico, mini-invasivo, con vena autologa, senza mesh esterno di supporto		
36.11.37↔	Bypass semplice (aorto)coronarico, mini-invasivo, con vena autologa, con mesh esterno di supporto		

36.13.26↔	Triplice bypass (aorto)coronarico, chirurgico a cielo aperto (toracotomia, minitoracotomia, sternotomia), con vena autologa, senza mesh esterno di supporto	36.18.26↔	Quadruplo bypass (aorto)coronarico, mini-invasivo, con vena autologa, senza mesh esterno di supporto
36.13.27↔	Triplice bypass (aorto)coronarico, chirurgico a cielo aperto (toracotomia, minitoracotomia, sternotomia), con vena autologa, con mesh esterno di supporto	36.18.27↔	Quadruplo bypass (aorto)coronarico, mini-invasivo, con vena autologa, con mesh esterno di supporto
36.13.28↔	Triplice bypass (aorto)coronarico, chirurgico a cielo aperto (toracotomia, minitoracotomia, sternotomia), con xenotrapianto	36.18.28↔	Quadruplo bypass (aorto)coronarico, mini-invasivo, con xenotrapianto
36.13.2a↔	Triplice bypass (aorto)coronarico, chirurgico a cielo aperto (toracotomia, minitoracotomia, sternotomia), con protesi vascolare	36.18.2a↔	Quadruplo bypass (aorto)coronarico, mini-invasivo, con protesi vascolare
36.13.31↔	Triplice bypass (aorto)coronarico, mini-invasivo, con arteria autologa, arteria radiale	36.18.99↔	Quadruplo bypass (aorto)coronarico, secondo la tecnica e il materiale, altro
36.13.32↔	Triplice bypass (aorto)coronarico, mini-invasivo, con arteria autologa, arteria mammaria interna (arteria toracica interna)	36.1a.00↔	Quintuplo bypass (aorto)coronarico, secondo la tecnica e il materiale, NAS
36.13.33↔	Triplice bypass (aorto)coronarico, mini-invasivo, con arteria autologa, innesto libero di arteria mammaria interna (IMA) (arteria toracica interna)	36.1a.11↔	Quintuplo bypass (aorto)coronarico, chirurgico a cielo aperto (toracotomia, minitoracotomia, sternotomia), con arteria autologa, arteria radiale
36.13.34↔	Triplice bypass (aorto)coronarico, mini-invasivo, con arteria autologa, arteria addominale	36.1a.12↔	Quintuplo bypass (aorto)coronarico, chirurgico a cielo aperto (toracotomia, minitoracotomia, sternotomia), con arteria autologa, arteria mammaria interna (arteria toracica interna)
36.13.35↔	Triplice bypass (aorto)coronarico, mini-invasivo, con arteria autologa, altra arteria	36.1a.13↔	Quintuplo bypass (aorto)coronarico, chirurgico a cielo aperto (toracotomia, minitoracotomia, sternotomia), con arteria autologa, innesto libero di arteria mammaria interna (IMA) (arteria toracica interna)
36.13.36↔	Triplice bypass (aorto)coronarico, mini-invasivo, con vena autologa, senza mesh esterno di supporto	36.1a.14↔	Quintuplo bypass (aorto)coronarico, chirurgico a cielo aperto (toracotomia, minitoracotomia, sternotomia), con arteria autologa, arteria addominale
36.13.37↔	Triplice bypass (aorto)coronarico, mini-invasivo, con vena autologa, con mesh esterno di supporto	36.1a.15↔	Quintuplo bypass (aorto)coronarico, chirurgico a cielo aperto (toracotomia, minitoracotomia, sternotomia), con arteria autologa, altra arteria
36.13.38↔	Triplice bypass (aorto)coronarico, mini-invasivo, con xenotrapianto	36.1a.16↔	Quintuplo bypass (aorto)coronarico, chirurgico a cielo aperto (toracotomia, minitoracotomia, sternotomia), con vena autologa, senza mesh esterno di supporto
36.13.3a↔	Triplice bypass (aorto)coronarico, mini-invasivo, con protesi vascolare	36.1a.17↔	Quintuplo bypass (aorto)coronarico, chirurgico a cielo aperto (toracotomia, minitoracotomia, sternotomia), con vena autologa, con mesh esterno di supporto
36.13.99↔	Triplice bypass (aorto)coronarico, secondo la tecnica e il materiale, altro	36.1a.18↔	Quintuplo bypass (aorto)coronarico, chirurgico a cielo aperto (toracotomia, minitoracotomia, sternotomia), con xenotrapianto
36.18.00↔	Quadruplo bypass (aorto)coronarico, secondo la tecnica e il materiale, NAS	36.1a.1a↔	Quintuplo bypass (aorto)coronarico, chirurgico a cielo aperto (toracotomia, minitoracotomia, sternotomia), con protesi vascolare
36.18.11↔	Quadruplo bypass (aorto)coronarico, chirurgico a cielo aperto (toracotomia, minitoracotomia, sternotomia), con arteria autologa, arteria radiale	36.1a.21↔	Quintuplo bypass (aorto)coronarico, mini-invasivo, con arteria autologa, arteria radiale
36.18.12↔	Quadruplo bypass (aorto)coronarico, chirurgico a cielo aperto (toracotomia, minitoracotomia, sternotomia), con arteria autologa, arteria mammaria interna (arteria toracica interna)	36.1a.22↔	Quintuplo bypass (aorto)coronarico, mini-invasivo, con arteria autologa, arteria mammaria interna (arteria toracica interna)
36.18.13↔	Quadruplo bypass (aorto)coronarico, chirurgico a cielo aperto (toracotomia, minitoracotomia, sternotomia), con arteria autologa, innesto libero di arteria mammaria interna (IMA) (arteria toracica interna)	36.1a.23↔	Quintuplo bypass (aorto)coronarico, mini-invasivo, con arteria autologa, innesto libero di arteria mammaria interna (IMA) (arteria toracica interna)
36.18.14↔	Quadruplo bypass (aorto)coronarico, chirurgico a cielo aperto (toracotomia, minitoracotomia, sternotomia), con arteria autologa, arteria addominale	36.1a.24↔	Quintuplo bypass (aorto)coronarico, mini-invasivo, con arteria autologa, arteria addominale
36.18.15↔	Quadruplo bypass (aorto)coronarico, chirurgico a cielo aperto (toracotomia, minitoracotomia, sternotomia), con arteria autologa, altra arteria	36.1a.25↔	Quintuplo bypass (aorto)coronarico, mini-invasivo, con arteria autologa, altra arteria
36.18.16↔	Quadruplo bypass (aorto)coronarico, chirurgico a cielo aperto (toracotomia, minitoracotomia, sternotomia), con vena autologa, senza mesh esterno di supporto	36.1a.26↔	Quintuplo bypass (aorto)coronarico, mini-invasivo, con vena autologa, senza mesh esterno di supporto
36.18.17↔	Quadruplo bypass (aorto)coronarico, chirurgico a cielo aperto (toracotomia, minitoracotomia, sternotomia), con vena autologa, con mesh esterno di supporto	36.1a.27↔	Quintuplo bypass (aorto)coronarico, mini-invasivo, con vena autologa, con mesh esterno di supporto
36.18.18↔	Quadruplo bypass (aorto)coronarico, chirurgico a cielo aperto (toracotomia, minitoracotomia, sternotomia), con xenotrapianto	36.1a.28↔	Quintuplo bypass (aorto)coronarico, mini-invasivo, con xenotrapianto
36.18.1a↔	Quadruplo bypass (aorto)coronarico, chirurgico a cielo aperto (toracotomia, minitoracotomia, sternotomia), con protesi vascolare	36.1a.2a↔	Quintuplo bypass (aorto)coronarico, mini-invasivo, con protesi vascolare
36.18.21↔	Quadruplo bypass (aorto)coronarico, mini-invasivo, con arteria autologa, arteria radiale	36.1a.99↔	Quintuplo bypass (aorto)coronarico, altro
36.18.22↔	Quadruplo bypass (aorto)coronarico, mini-invasivo, con arteria autologa, arteria mammaria interna (arteria toracica interna)	36.1b.00↔	Sestuplo e ulteriore bypass (aorto)coronarico, secondo la tecnica e il materiale, NAS
36.18.23↔	Quadruplo bypass (aorto)coronarico, mini-invasivo, con arteria autologa, innesto libero di arteria mammaria interna (IMA) (arteria toracica interna)	36.1b.11↔	Sestuplo e ulteriore bypass (aorto)coronarico, chirurgico a cielo aperto (toracotomia, minitoracotomia, sternotomia), con arteria autologa, arteria radiale
36.18.24↔	Quadruplo bypass (aorto)coronarico, mini-invasivo, con arteria autologa, arteria addominale	36.1b.12↔	Sestuplo e ulteriore bypass (aorto)coronarico, chirurgico a cielo aperto (toracotomia, minitoracotomia, sternotomia), con arteria autologa, arteria mammaria interna (arteria toracica interna)
36.18.25↔	Quadruplo bypass (aorto)coronarico, mini-invasivo, con arteria autologa, altra arteria	36.1b.13↔	Sestuplo e ulteriore bypass (aorto)coronarico, chirurgico a cielo aperto (toracotomia, minitoracotomia, sternotomia), con arteria autologa, innesto libero di arteria mammaria interna (IMA) (arteria toracica interna)
		36.1b.14↔	Sestuplo e ulteriore bypass (aorto)coronarico, chirurgico a cielo aperto (toracotomia, minitoracotomia, sternotomia), con arteria autologa, arteria addominale

36.1b.15↔	Sestuplo e ulteriore bypass (aorto)coronarico, chirurgico a cielo aperto (toracotomia, minitoracotomia, sternotomia), con arteria autologa, altra arteria	37.6a.12↔	Impianto di sistema di assistenza cardiocircolatoria, con pompa, senza funzione di scambio gassoso, extracorporeo, del ventricolo destro, chirurgico a cielo aperto per via toracica (toracotomia, minitoracotomia, sternotomia)
36.1b.16↔	Sestuplo e ulteriore bypass (aorto)coronarico, chirurgico a cielo aperto (toracotomia, minitoracotomia, sternotomia), con vena autologa, senza mesh esterno di supporto	37.6a.21↔	Impianto di sistema di assistenza cardiocircolatoria, con pompa, senza funzione di scambio gassoso, extracorporeo, biventricolare, chirurgico a cielo aperto per via toracica (toracotomia, minitoracotomia, sternotomia)
36.1b.17↔	Sestuplo e ulteriore bypass (aorto)coronarico, chirurgico a cielo aperto (toracotomia, minitoracotomia, sternotomia), con vena autologa, con mesh esterno di supporto	37.6a.31↔	Impianto di sistema di assistenza cardiocircolatoria, con pompa, senza funzione di scambio gassoso, intracorporeo, del ventricolo sinistro, chirurgico a cielo aperto per via toracica (toracotomia, minitoracotomia, sternotomia)
36.1b.18↔	Sestuplo e ulteriore bypass (aorto)coronarico, chirurgico a cielo aperto (toracotomia, minitoracotomia, sternotomia), con xenotrapianto	37.6a.32↔	Impianto di sistema di assistenza cardiocircolatoria, con pompa, senza funzione di scambio gassoso, intracorporeo, del ventricolo destro, chirurgico a cielo aperto per via toracica (toracotomia, minitoracotomia, sternotomia)
36.1b.1a↔	Sestuplo e ulteriore bypass (aorto)coronarico, chirurgico a cielo aperto (toracotomia, minitoracotomia, sternotomia), con protesi vascolare	37.6a.33↔	Impianto di sistema di assistenza cardiocircolatoria, con pompa, senza funzione di scambio gassoso, intracorporeo, biventricolare, chirurgico a cielo aperto per via toracica (toracotomia, minitoracotomia, sternotomia)
36.1b.21↔	Sestuplo e ulteriore bypass (aorto)coronarico, mini-invasivo, con arteria autologa, arteria radiale	37.6a.51↔	Impianto di sistema di assistenza cardiocircolatoria e respiratoria, con pompa, con rimozione di CO2, extracorporeo, veno-venoso, percutaneo
36.1b.22↔	Sestuplo e ulteriore bypass (aorto)coronarico, mini-invasivo, con arteria autologa, arteria mammaria interna (arteria toracica interna)	37.6a.61↔	Impianto di sistema di assistenza cardiocircolatoria e respiratoria, con pompa, con ossigenatore (rimozione di CO2 inclusa), extracorporeo, veno-venoso, chirurgico a cielo aperto per via extratoracica (es. denudamento di vaso)
36.1b.23↔	Sestuplo e ulteriore bypass (aorto)coronarico, mini-invasivo, con arteria autologa, innesto libero di arteria mammaria interna (IMA) (arteria toracica interna)	37.6a.62↔	Impianto di sistema di assistenza cardiocircolatoria e respiratoria, con pompa, con ossigenatore (rimozione di CO2 inclusa), extracorporeo, veno-venoso, percutaneo
36.1b.24↔	Sestuplo e ulteriore bypass (aorto)coronarico, mini-invasivo, con arteria autologa, arteria addominale	37.6a.71↔	Impianto di sistema di assistenza cardiocircolatoria e respiratoria, con pompa, con ossigenatore (rimozione di CO2 inclusa), extracorporeo, veno-arterioso o veno-venoarterioso, chirurgico a cielo aperto per via toracica (toracotomia, minitoracotomia, sternotomia)
36.1b.25↔	Sestuplo e ulteriore bypass (aorto)coronarico, mini-invasivo, con arteria autologa, altra arteria	37.6a.72↔	Impianto di sistema di assistenza cardiocircolatoria e respiratoria, con pompa, con ossigenatore (rimozione di CO2 inclusa), extracorporeo, veno-arterioso o veno-venoarterioso, chirurgico a cielo aperto per via extratoracica (es. denudamento di vaso)
36.1b.26↔	Sestuplo e ulteriore bypass (aorto)coronarico, mini-invasivo, con vena autologa, senza mesh esterno di supporto	37.6a.73↔	Impianto di sistema di assistenza cardiocircolatoria e respiratoria, con pompa, con ossigenatore (rimozione di CO2 inclusa), extracorporeo, veno-arterioso o veno-venoarterioso, percutaneo
36.1b.27↔	Sestuplo e ulteriore bypass (aorto)coronarico, mini-invasivo, con vena autologa, con mesh esterno di supporto	37.6b.11↔	Rimozione di sistema di assistenza cardiocircolatoria, con pompa, senza funzione di scambio gassoso, extracorporeo, del ventricolo sinistro, chirurgica a cielo aperto per via toracica (toracotomia, minitoracotomia, sternotomia)
36.1b.28↔	Sestuplo e ulteriore bypass (aorto)coronarico, mini-invasivo, con xenotrapianto	37.6b.12↔	Rimozione di sistema di assistenza cardiocircolatoria, con pompa, senza funzione di scambio gassoso, extracorporeo, del ventricolo destro, chirurgica a cielo aperto per via toracica (toracotomia, minitoracotomia, sternotomia)
36.1b.2a↔	Sestuplo e ulteriore bypass (aorto)coronarico, mini-invasivo, con protesi vascolare	37.6b.21↔	Rimozione di sistema di assistenza cardiocircolatoria, con pompa, senza funzione di scambio gassoso, extracorporeo, biventricolare, chirurgica a cielo aperto per via toracica (toracotomia, minitoracotomia, sternotomia)
36.1b.99↔	Sestuplo e ulteriore bypass (aorto)coronarico, secondo la tecnica e il materiale, altro	37.6b.31↔	Rimozione di sistema di assistenza cardiocircolatoria, con pompa, senza funzione di scambio gassoso, intracorporeo, del ventricolo sinistro, chirurgica a cielo aperto per via toracica (toracotomia, minitoracotomia, sternotomia)
36.39.00↔	Altra rivascularizzazione cardiaca, NAS	37.6b.32↔	Rimozione di sistema di assistenza cardiocircolatoria, con pompa, senza funzione di scambio gassoso, intracorporeo, del ventricolo destro, chirurgica a cielo aperto per via toracica (toracotomia, minitoracotomia, sternotomia)
36.39.10↔	Rivascularizzazione cardiaca mediante patch coronarico	37.6b.33↔	Rimozione di sistema di assistenza cardiocircolatoria, con pompa, senza funzione di scambio gassoso, intracorporeo, biventricolare, chirurgica a cielo aperto per via toracica (toracotomia, minitoracotomia, sternotomia)
36.39.11↔	Revisione di bypass coronarico	37.6b.61↔	Rimozione di sistema di assistenza cardiocircolatoria e respiratoria, con pompa, con ossigenatore (rimozione di CO2 inclusa), extracorporeo, veno-venoso, chirurgica a cielo aperto per via extratoracica (es. denudamento di vaso)
36.39.12↔	Nuovo innesto di bypass coronarico		
36.39.13↔	Trasposizione di arterie coronarie		
36.39.99↔	Altra rivascularizzazione cardiaca, altro		
37.11.00↔	Cardiotomia, NAS		
37.11.10↔	Incisione epicardica, endocardica ed epimiocardica		
37.11.99↔	Cardiotomia, altro		
37.32↔	Asportazione di aneurisma del cuore		
37.33.00↔	Asportazione o distruzione di altra lesione o tessuto del cuore, a cielo aperto, NAS		
37.33.10↔	Asportazione o distruzione del sistema di conduzione del cuore, a cielo aperto, NAS		
37.33.11↔	Asportazione o distruzione del sistema di conduzione del cuore, a cielo aperto, misure ablative per tachiaritmia		
37.33.19↔	Asportazione o distruzione del sistema di conduzione del cuore, a cielo aperto, altro		
37.33.20↔	Asportazione di altra lesione o tessuto del cuore, a cielo aperto		
37.33.30↔	Distruzione di altra lesione o tessuto del cuore, a cielo aperto		
37.33.99↔	Asportazione o distruzione di altra lesione o tessuto del cuore, a cielo aperto, altro		
37.35↔	Ventricolectomia parziale		
37.41↔	Inserzione di sistema protetico di assistenza cardiaca attorno al cuore		
37.52↔	Impianto di sistema cardiaco integrale di sostituzione		
37.53↔	Sostituzione o riparazione dell'unità toracale del sistema di sostituzione cardiaca		
37.54↔	Sostituzione o riparazione di altre componenti impiantabili del sistema cardiaco integrale di rimpiazzo		
37.6a.11↔	Impianto di sistema di assistenza cardiocircolatoria, con pompa, senza funzione di scambio gassoso, extracorporeo, del ventricolo sinistro, chirurgico a cielo aperto per via toracica (toracotomia, minitoracotomia, sternotomia)		

37.6b.71↔	Rimozione di sistema di assistenza cardiocircolatoria e respiratoria, con pompa, con ossigenatore (rimozione di CO2 inclusa), extracorporeo, veno-arterioso o veno-venoarterioso, chirurgica a cielo aperto per via toracica (toracotomia, minitoracotomia, sternotomia)	38.15.00↔	Enderarteriectomia di altri vasi toracici, NAS
37.6b.72↔	Rimozione di sistema di assistenza cardiocircolatoria e respiratoria, con pompa, con ossigenatore (rimozione di CO2 inclusa), extracorporeo, veno-arterioso o veno-venoarterioso, chirurgica a cielo aperto per via extratoracica (es. denudamento di vaso)	38.15.10↔	Enderarteriectomia dell'arteria succlavia
37.6b.81↔	Rimozione di contropulsatore aortico (IABP), chirurgica a cielo aperto	38.15.20↔	Enderarteriectomia del tronco brachiocefalico
37.6b.a1↔	Rimozione di sistema di assistenza cardiocircolatoria e respiratoria, senza pompa, con rimozione di CO2, extracorporeo, arterio-venoso, chirurgica a cielo aperto per via extratoracica (es. denudamento di vaso)	38.15.30↔	Enderarteriectomia dell'arteria polmonare
37.6c.11↔	Revisione (senza sostituzione) di sistema di assistenza cardiocircolatoria, con pompa, senza funzione di scambio gassoso, extracorporeo, del ventricolo sinistro, chirurgica a cielo aperto per via toracica (toracotomia, minitoracotomia, sternotomia)	38.15.40↔	Enderarteriectomia della vena polmonare
37.6c.12↔	Revisione (senza sostituzione) di sistema di assistenza cardiocircolatoria, con pompa, senza funzione di scambio gassoso, extracorporeo, del ventricolo destro, chirurgica a cielo aperto per via toracica (toracotomia, minitoracotomia, sternotomia)	38.15.99↔	Enderarteriectomia di altri vasi toracici, altro
37.6c.21↔	Revisione (senza sostituzione) di sistema di assistenza cardiocircolatoria, con pompa, senza funzione di scambio gassoso, extracorporeo, biventricolare, chirurgica a cielo aperto per via toracica (toracotomia, minitoracotomia, sternotomia)	38.35.00↔	Resezione di vasi toracici con anastomosi, NAS
37.6c.31↔	Revisione (senza sostituzione) di sistema di assistenza cardiocircolatoria, con pompa, senza funzione di scambio gassoso, intracorporeo, del ventricolo sinistro, chirurgica a cielo aperto per via toracica (toracotomia, minitoracotomia, sternotomia)	38.35.10↔	Resezione di arterie toraciche con anastomosi, NAS
37.6c.32↔	Revisione (senza sostituzione) di sistema di assistenza cardiocircolatoria, con pompa, senza funzione di scambio gassoso, intracorporeo, del ventricolo destro, chirurgica a cielo aperto per via toracica (toracotomia, minitoracotomia, sternotomia)	38.35.11↔	Resezione dell'arteria succlavia con anastomosi
37.6c.33↔	Revisione (senza sostituzione) di sistema di assistenza cardiocircolatoria, con pompa, senza funzione di scambio gassoso, intracorporeo, biventricolare, chirurgica a cielo aperto per via toracica (toracotomia, minitoracotomia, sternotomia)	38.35.12↔	Resezione del tronco brachiocefalico con anastomosi
37.6c.61↔	Revisione (senza sostituzione) di sistema di assistenza cardiocircolatoria e respiratoria, con pompa, con ossigenatore (rimozione di CO2 inclusa), extracorporeo, veno-venoso, chirurgica a cielo aperto per via extratoracica (es. denudamento di vaso)	38.35.13↔	Resezione dell'arteria polmonare con anastomosi
37.6c.71↔	Revisione (senza sostituzione) di sistema di assistenza cardiocircolatoria e respiratoria, con pompa, con ossigenatore (rimozione di CO2 inclusa), extracorporeo, veno-arterioso o veno-venoarterioso, chirurgica a cielo aperto per via toracica (toracotomia, minitoracotomia, sternotomia)	38.35.19↔	Resezione di arterie toraciche con anastomosi, altro
37.6c.72↔	Revisione (senza sostituzione) di sistema di assistenza cardiocircolatoria e respiratoria, con pompa, con ossigenatore (rimozione di CO2 inclusa), extracorporeo, veno-arterioso o veno-venoarterioso, chirurgica a cielo aperto per via extratoracica (es. denudamento di vaso)	38.35.20↔	Resezione di vene toraciche con anastomosi, NAS
37.6c.a1↔	Revisione (senza sostituzione) di sistema di assistenza cardiocircolatoria e respiratoria, senza pompa, con rimozione di CO2, extracorporeo, arterio-venoso, chirurgica a cielo aperto per via extratoracica (es. denudamento di vaso)	38.35.21↔	Resezione della vena polmonare con anastomosi
37.99.21↔	Correzione di ventricolo destro a doppia uscita, tipo Fallot	38.35.22↔	Resezione della vena succlavia con anastomosi
37.99.22↔	Correzione di altro ventricolo destro a doppia uscita	38.35.23↔	Resezione della vena cava superiore con anastomosi
37.99.23↔	Intervento su cuore funzionalmente/morfologicamente monoventricolare	38.35.28↔	Resezione di vene toraciche e altre vene profonde con anastomosi
37.99.24↔	Correzione di cuore triatriato	38.35.29↔	Resezione di vene toraciche con anastomosi, altro
37.99.25↔	Correzione di sindrome da atresia della valvola polmonare	38.35.99↔	Resezione di vasi toracici con anastomosi, altro
38.04.00↔	Incisione dell'aorta, NAS	38.45.00↔	Resezione di vasi toracici con sostituzione, NAS
38.04.10↔	Incisione dell'aorta ascendente e dell'arco aortico	38.45.10↔	Resezione dell'aorta toracica con sostituzione, NAS
38.04.20↔	Incisione dell'aorta discendente	38.45.11↔	Resezione dell'aorta ascendente o dell'arco aortico con sostituzione
38.04.30↔	Incisione dell'aorta addominale	38.45.12↔	Resezione dell'aorta toracica con sostituzione
38.04.99↔	Incisione dell'aorta, altro	38.45.13↔	Resezione dell'aorta toracoaddominale con sostituzione
		38.45.14↔	Resezione dell'aorta toracica con sostituzione con protesi ibrida
		38.45.19↔	Resezione dell'aorta toracica con sostituzione, altro
		38.45.20↔	Resezione di altre arterie toraciche con sostituzione, NAS
		38.45.21↔	Resezione dell'arteria polmonare con sostituzione
		38.45.22↔	Resezione del tronco brachiocefalico con sostituzione
		38.45.29↔	Resezione di altre arterie toraciche con sostituzione
		38.45.30↔	Resezione di vene toraciche con sostituzione, NAS
		38.45.31↔	Resezione della vena cava superiore con sostituzione
		38.45.38↔	Resezione di altre vene toraciche profonde con sostituzione
		38.45.39↔	Resezione di vene toraciche con sostituzione, altro
		38.45.99↔	Resezione di vasi toracici con sostituzione, altro
		38.85.00↔	Altra occlusione chirurgica di altri vasi toracici, NAS
		38.85.10↔	Altra occlusione chirurgica di altre arterie toraciche, NAS
		38.85.11↔	Altra occlusione chirurgica dell'arteria succlavia
		38.85.12↔	Altra occlusione chirurgica dell'arteria polmonare
		38.85.13↔	Altra occlusione chirurgica del tronco brachiocefalico
		38.85.19↔	Altra occlusione chirurgica di altre arterie toraciche, altro
		38.85.20↔	Altra occlusione chirurgica di vene toraciche, NAS
		38.85.21↔	Altra occlusione chirurgica della vena cava superiore
		38.85.22↔	Altra occlusione chirurgica della vena polmonare
		38.85.23↔	Altra occlusione chirurgica della vena succlavia
		38.85.28↔	Altra occlusione chirurgica di altre vene toraciche profonde, NAS
		38.85.29↔	Altra occlusione chirurgica di vene toraciche, altro
		38.85.99↔	Altra occlusione chirurgica di altri vasi toracici, altro
		39.0x.00↔	Shunt arterioso sistemico-polmonare, NAS
		39.0x.10↔	Anastomosi succlavia-polmonare (Blalock-Taussig)
		39.0x.11↔	Anastomosi aorta-polmonare destra (Waterston-Cooley)
		39.0x.12↔	Anastomosi aorta discendente-polmonare sinistra (Potts-Smith)
		39.0x.13↔	Anastomosi polmonare sinistra-polmonare destra
		39.0x.20↔	Shunt protesico polmonare-aorta, centrale
		39.0x.21↔	Shunt protesico polmonare-aorta, periferico
		39.0x.23↔	Banding dell'arteria polmonare
		39.0x.24↔	Shunt arterioso sistemico-polmonare, intervento di Damus-Kay-Stansel
		39.0x.99↔	Shunt arterioso sistemico-polmonare, altro
		39.21.00↔	Anastomosi vena cava-arteria polmonare, NAS
		39.21.10↔	Intervento di Glenn su cuore funzionalmente/morfologicamente monoventricolare
		39.21.99↔	Anastomosi vena cava-arteria polmonare, altro
		39.61.00↔	Circolazione extracorporea (ECC), NAS
		39.61.10↔	Circolazione extracorporea (CEC) convenzionale in normotermia (più di 35°C)
		39.61.11↔	Circolazione extracorporea (CEC) convenzionale in ipotermia leggera (da 32 a 35°C)

39.61.12↔	Circolazione extracorporea (CEC) convenzionale in ipotermia moderata (da 26 a meno di 32°C)	39.61.23↔	Circolazione extracorporea minimizzata (Mini-CEC) in ipotermia moderata (da 26 a meno di 32°C)
39.61.13↔	Circolazione extracorporea (CEC) convenzionale in ipotermia marcata (da 20 a meno di 26°C)	39.61.24↔	Circolazione extracorporea minimizzata (Mini-CEC) in ipotermia marcata (da 20 a meno di 26°C)
39.61.14↔	Circolazione extracorporea (CEC) convenzionale in ipotermia profonda (meno di 20°C)	39.61.25↔	Circolazione extracorporea minimizzata (Mini-CEC) in ipotermia profonda (meno di 20°C)
39.61.15↔	Circolazione extracorporea (CEC) convenzionale in ipotermia, temperatura sconosciuta	39.61.26↔	Circolazione extracorporea minimizzata (Mini-CEC) in ipotermia, temperatura sconosciuta
39.61.21↔	Circolazione extracorporea minimizzata (Mini-CEC) in normotermia (più di 35°C)	39.61.99↔	Circolazione extracorporea (ECC), altro
39.61.22↔	Circolazione extracorporea minimizzata (Mini-CEC) in ipotermia leggera (da 32 a 35°C)	39.66↔	Bypass cardiopolmonare percutaneo

### Procedura F07-3

34.03↔	Riapertura di toracotomia	38.45.13↔	Resezione dell'aorta toracoaddominale con sostituzione
35.95.00↔	Revisione di procedure correttive del cuore, NAS	38.45.14↔	Resezione dell'aorta toracica con sostituzione con protesi ibrida
35.95.10↔	Rifissazione di protesi valvolare cardiaca, NAS	38.45.19↔	Resezione dell'aorta toracica con sostituzione, altro
35.95.11↔	Rifissazione di protesi valvolare aortica	38.45.20↔	Resezione di altre arterie toraciche con sostituzione, NAS
35.95.12↔	Rifissazione di protesi valvolare mitralica	38.45.21↔	Resezione dell'arteria polmonare con sostituzione
35.95.13↔	Rifissazione di protesi valvolare polmonare	38.45.22↔	Resezione del tronco brachiocefalico con sostituzione
35.95.14↔	Rifissazione di protesi valvolare tricuspide	38.45.29↔	Resezione di altre arterie toraciche con sostituzione
35.95.19↔	Rifissazione di protesi valvolare cardiaca, altro	38.45.30↔	Resezione di vene toraciche con sostituzione, NAS
35.95.99↔	Revisione di procedure correttive del cuore, altro	38.45.31↔	Resezione della vena cava superiore con sostituzione
38.45.00↔	Resezione di vasi toracici con sostituzione, NAS	38.45.38↔	Resezione di altre vene toraciche profonde con sostituzione
38.45.10↔	Resezione dell'aorta toracica con sostituzione, NAS	38.45.39↔	Resezione di vene toraciche con sostituzione, altro
38.45.11↔	Resezione dell'aorta ascendente o dell'arco aortico con sostituzione	38.45.99↔	Resezione di vasi toracici con sostituzione, altro
38.45.12↔	Resezione dell'aorta toracica con sostituzione	39.41↔	Controllo di emorragia a seguito di chirurgia vascolare

### ADRG F08

## Interventi maggiori di ricostruzione vascolare senza macchina cuore-polmone, con procedure complicanti o aneurisma toraco-addominale

Almeno una Procedura nella tabella F08-2 e (Procedure complicanti o Diagnosi principale nella tabella F08-1)

### DRG F08Z

## Interventi maggiori di ricostruzione vascolare senza macchina cuore-polmone, con procedure complicanti o aneurisma toraco-addominale

### Diagnosi principale F08-1

171.03	Dissezione dell'aorta toracoaddominale, senza rottura	171.5	Rottura di aneurisma dell'aorta toracoaddominale
171.07	Dissezione dell'aorta toracoaddominale, con rottura	171.6	Aneurisma dell'aorta toracoaddominale, senza rottura

### Procedura F08-2

38.14.00↔	Endarteriectomia dell'aorta, NAS	38.36.10↔	Resezione di arterie viscerali con anastomosi, NAS
38.14.10↔	Endarteriectomia dell'aorta ascendente e dell'arco aortico	38.36.11↔	Resezione del tronco celiaco con anastomosi
38.14.20↔	Endarteriectomia dell'aorta discendente	38.36.12↔	Resezione dell'arteria gastrica con anastomosi
38.14.30↔	Endarteriectomia dell'aorta addominale	38.36.13↔	Resezione dell'arteria epatica con anastomosi
38.14.99↔	Endarteriectomia dell'aorta, altro	38.36.14↔	Resezione dell'arteria splenica con anastomosi
38.16.00↔	Endarteriectomia delle arterie addominali, NAS	38.36.15↔	Resezione dell'arteria renale con anastomosi
38.16.10↔	Endarteriectomia delle arterie viscerali, NAS	38.36.16↔	Resezione dell'arteria mesenterica
38.16.11↔	Endarteriectomia del tronco celiaco	38.36.17↔	Resezione dell'arteria iliaca con anastomosi
38.16.12↔	Endarteriectomia dell'arteria gastrica	38.36.19↔	Resezione di arterie viscerali con anastomosi, altro
38.16.13↔	Endarteriectomia dell'arteria epatica	38.36.99↔	Resezione di arterie addominali con anastomosi, altro
38.16.14↔	Endarteriectomia dell'arteria splenica	38.37.00↔	Resezione di vene addominali con anastomosi, NAS
38.16.15↔	Endarteriectomia dell'arteria renale	38.37.10↔	Resezione di vene addominali profonde con anastomosi, NAS
38.16.16↔	Endarteriectomia dell'arteria mesenterica	38.37.11↔	Resezione della vena cava inferiore con anastomosi
38.16.17↔	Endarteriectomia dell'arteria lombare	38.37.12↔	Resezione della vena iliaca con anastomosi
38.16.18↔	Endarteriectomia dell'arteria iliaca	38.37.19↔	Resezione di vene addominali profonde con anastomosi, altro
38.16.19↔	Endarteriectomia delle arterie viscerali, altro	38.37.99↔	Resezione di vene addominali con anastomosi, altro
38.16.99↔	Endarteriectomia delle arterie addominali, altro	38.38.00↔	Resezione di arterie dell'arto inferiore con anastomosi, NAS
38.34.00↔	Resezione dell'aorta con anastomosi, NAS	38.38.10↔	Resezione dell'arteria femorale (comune) (superficiale) con anastomosi
38.34.10↔	Resezione dell'aorta ascendente e dell'arco aortico con anastomosi	38.38.11↔	Resezione dell'arteria femorale profonda con anastomosi
38.34.20↔	Resezione dell'aorta discendente con anastomosi	38.38.12↔	Resezione dell'arteria poplitea con anastomosi
38.34.30↔	Resezione dell'aorta addominale con anastomosi	38.38.99↔	Resezione di arterie dell'arto inferiore con anastomosi, altro
38.34.99↔	Resezione dell'aorta con anastomosi, altro	38.41↔	Resezione di vasi intracranici con sostituzione
38.36.00↔	Resezione di arterie addominali con anastomosi, NAS	38.44.00↔	Resezione dell'aorta addominale con sostituzione, NAS



38.44.10↔	Resezione dell'aorta addominale con sostituzione, soprarenale	39.72.00↔	Riparazione o occlusione endovascolare dei vasi della testa e del collo, NAS
38.44.11↔	Resezione dell'aorta addominale con sostituzione, infrarenale	39.72.10↔	Embolizzazione selettiva di vasi intracranici, NAS
38.44.12↔	Resezione dell'aorta addominale con sostituzione, iuxtarenale	39.72.11↔	Embolizzazione selettiva di vasi intracranici con particelle o spirali metalliche
38.44.99↔	Resezione dell'aorta addominale con sostituzione, altro	39.72.12↔	Embolizzazione selettiva di vasi intracranici con liquidi embolizzanti, palloncini o ombrellini
38.45.13↔	Resezione dell'aorta toracoaddominale con sostituzione	39.72.13↔	Embolizzazione selettiva di vasi intracranici mediante stent(s) come deviatori di flusso
38.46↔	Resezione di arterie addominali con sostituzione	39.72.14↔	Embolizzazione selettiva di vasi intracranici con sostanza adesiva
38.47.00↔	Resezione di vene addominali con sostituzione, NAS	39.72.19↔	Embolizzazione selettiva di vasi intracranici, altro
38.47.10↔	Resezione di vene addominali profonde con sostituzione, NAS	39.72.20↔	Embolizzazione selettiva di vasi extracranici del capo e del collo, NAS
38.47.11↔	Resezione della vena cava inferiore con sostituzione	39.72.21↔	Embolizzazione selettiva di vasi extracranici del capo e del collo con particelle o spirali metalliche
38.47.12↔	Resezione della vena iliaca con sostituzione	39.72.22↔	Embolizzazione selettiva di vasi extracranici del capo e del collo con liquidi embolizzanti, palloncini o ombrellini
38.47.19↔	Resezione di vene addominali profonde con sostituzione, altro	39.72.24↔	Embolizzazione selettiva di vasi extracranici della testa e del collo con sostanza adesiva
38.47.99↔	Resezione di vene addominali con sostituzione, altro	39.72.29↔	Embolizzazione selettiva di vasi extracranici del capo e del collo, altro
38.48.00↔	Resezione di arterie dell'arto inferiore con sostituzione, NAS	39.72.30↔	Embolizzazione percutanea-transluminale di malformazioni vascolari mediante microcatetere, NAS
38.48.10↔	Resezione dell'arteria femorale (comune) (superficiale) con sostituzione	39.72.31↔	Embolizzazione percutanea-transluminale di malformazioni vascolari mediante microcatetere, impiego di un microcatetere
38.48.11↔	Resezione dell'arteria femorale profonda con sostituzione	39.72.32↔	Embolizzazione percutanea-transluminale di malformazioni vascolari mediante microcateteri, impiego di due microcateteri
38.48.12↔	Resezione dell'arteria poplitea con sostituzione	39.72.33↔	Embolizzazione percutanea-transluminale di malformazioni vascolari mediante microcateteri, impiego di tre microcateteri
38.48.13↔	Resezione di arterie della gamba con sostituzione	39.72.34↔	Embolizzazione percutanea-transluminale di malformazioni vascolari mediante microcateteri, impiego di quattro microcateteri
38.48.99↔	Resezione di arterie dell'arto inferiore con sostituzione, altro	39.72.35↔	Embolizzazione percutanea-transluminale di malformazioni vascolari mediante microcateteri, impiego di cinque microcateteri
39.22.00↔	Bypass aorto-succlavio-carotideo, NAS	39.72.39↔	Embolizzazione percutanea-transluminale di malformazioni vascolari mediante microcateteri, impiego di più microcateteri
39.22.10↔	Bypass carotideo, NAS	39.72.99↔	Riparazione o occlusione endovascolare dei vasi della testa e del collo, altro
39.22.11↔	Bypass: carotide-carotide	39.73.00↔	Impianto endovascolare di protesi nell'aorta toracica, NAS
39.22.12↔	Bypass: carotide-vertebrale	39.73.10↔	Impianto endovascolare di protesi nell'aorta toracica, senza fenestrazione o diramazione
39.22.13↔	Bypass: carotide-succlavia	39.73.11↔	Impianto endovascolare di protesi nell'aorta toracica, con fenestrazione o diramazione
39.22.14↔	Bypass: carotide-aorta	39.73.20↔	Impianto endovascolare di protesi nell'aorta toracoaddominale, NAS
39.22.19↔	Bypass carotideo, altro	39.73.99↔	Impianto endovascolare di protesi nell'aorta toracica, altro
39.22.20↔	Bypass dell'arteria succlavia, NAS	39.79.11↔	Impianto endovascolare di protesi in vasi viscerali
39.22.21↔	Bypass: succlavia all'aorta	39.79.12↔	Impianto endovascolare di protesi in vasi pelvici
39.22.29↔	Bypass dell'arteria succlavia, altro	39.79.13↔	Impianto endovascolare di protesi in vasi addominali
39.22.99↔	Bypass aorto-succlavio-carotideo, altro	39.79.19↔	Impianto endovascolare di protesi in altri vasi, altro
39.23↔	Altro shunt o bypass vascolare intratoracico	39.79.20↔	Embolizzazione o occlusione mediante spirali di altri vasi, NAS
39.24↔	Bypass aorto-renale	39.79.21↔	Embolizzazione o occlusione mediante spirali dell'arto superiore
39.25.00↔	Bypass aorto-iliaco-femorale, NAS	39.79.22↔	Embolizzazione o occlusione mediante spirali dell'aorta
39.25.10↔	Bypass aorto-iliaco-femorale, aortico, NAS	39.79.23↔	Embolizzazione o occlusione mediante spirali del dotto arterioso pervio
39.25.11↔	Bypass aorto-iliaco	39.79.24↔	Embolizzazione o occlusione mediante spirali di vasi toracici
39.25.12↔	Bypass aorto-femorale	39.79.25↔	Embolizzazione o occlusione mediante spirali di vasi viscerali
39.25.13↔	Bypass aorto-popliteo	39.79.26↔	Embolizzazione o occlusione mediante spirali di vasi addominali
39.25.14↔	Bypass aorto-cruale	39.79.27↔	Embolizzazione o occlusione mediante spirali dell'arto inferiore
39.25.19↔	Bypass aorto-iliaco-femorale, aortico, altro	39.79.28↔	Embolizzazione o occlusione mediante spirali di vasi spinali
39.25.20↔	Bypass ilio-femorale, NAS	39.79.29↔	Embolizzazione o occlusione mediante spirali di altri vasi, altro
39.25.21↔	Bypass ilio-iliaco	39.79.30↔	Embolizzazione selettiva con liquidi embolizzanti di altri vasi, NAS
39.25.22↔	Bypass ilio-femorale	39.79.31↔	Embolizzazione selettiva con liquidi embolizzanti di vasi dell'arto superiore
39.25.23↔	Bypass ilio-popliteo	39.79.32↔	Embolizzazione selettiva con liquidi embolizzanti dell'aorta
39.25.24↔	Bypass ilio-cruale	39.79.33↔	Embolizzazione selettiva con liquidi embolizzanti del dotto arterioso pervio
39.25.29↔	Bypass ilio-femorale, NAS	39.79.34↔	Embolizzazione selettiva con liquidi embolizzanti di vasi toracici
39.25.30↔	Bypass otturatorio (extraanatomico)	39.79.35↔	Embolizzazione selettiva con liquidi embolizzanti di vasi viscerali
39.25.99↔	Bypass aorto-iliaco-femorale, altro		
39.26.00↔	Altri shunt o bypass vascolari intraaddominali, NAS		
39.26.10↔	Altri shunt o bypass vascolari intraaddominali, arterie viscerali		
39.26.11↔	Altri shunt o bypass vascolari intraaddominali, aorta		
39.26.12↔	Altri shunt o bypass vascolari intraaddominali, arteria renale		
39.26.19↔	Altri shunt o bypass vascolari intraaddominali, altre arterie viscerali		
39.26.99↔	Altri shunt o bypass vascolari intraaddominali, altro		
39.71.00↔	Impianto endovascolare di protesi nell'aorta addominale, NAS		
39.71.10↔	Impianto endovascolare di protesi nell'aorta addominale, aorto-iliaca, senza fenestrazione o diramazione		
39.71.11↔	Impianto endovascolare di protesi nell'aorta addominale, aorto-iliaca, con fenestrazione o diramazione		
39.71.12↔	Impianto endovascolare di protesi nell'aorta addominale, protesi della biforcazione, aorto-bi-iliaca, senza fenestrazione o diramazione		
39.71.13↔	Impianto endovascolare di protesi nell'aorta addominale, protesi della biforcazione, aorto-bi-iliaca, con fenestrazione o diramazione		
39.71.14↔	Impianto endovascolare di lembi nell'aorta addominale, protesi tubolare, aortica, senza fenestrazione o diramazione		
39.71.15↔	Impianto endovascolare di lembi nell'aorta addominale, protesi tubolare, aortica, con fenestrazione o diramazione		
39.71.99↔	Impianto endovascolare di protesi nell'aorta addominale, altro		

39.79.36↔	Embolizzazione selettiva con liquidi embolizzanti di vasi addominali	39.79.62↔	Embolizzazione selettiva con particelle dell'aorta
39.79.37↔	Embolizzazione selettiva con liquidi embolizzanti di vasi dell'arto inferiore	39.79.63↔	Embolizzazione selettiva con particelle del dotto arterioso pervio
39.79.38↔	Embolizzazione selettiva con liquidi embolizzanti di vasi spinali	39.79.64↔	Embolizzazione selettiva con particelle di vasi toracici
39.79.39↔	Embolizzazione selettiva con liquidi embolizzanti di altri vasi, altro	39.79.65↔	Embolizzazione selettiva con particelle di vasi viscerali
39.79.40↔	Embolizzazione selettiva con palloncini staccabili di altri vasi, NAS	39.79.66↔	Embolizzazione selettiva con particelle di vasi addominali
39.79.41↔	Embolizzazione selettiva con palloncini staccabili di vasi dell'arto superiore	39.79.67↔	Embolizzazione selettiva con particelle di vasi dell'arto inferiore
39.79.42↔	Embolizzazione selettiva con palloncini staccabili dell'aorta	39.79.68↔	Embolizzazione selettiva con particelle di vasi spinali
39.79.43↔	Embolizzazione selettiva con palloncini staccabili del dotto arterioso pervio	39.79.69↔	Embolizzazione selettiva con particelle di altri vasi, altro
39.79.44↔	Embolizzazione selettiva con palloncini staccabili di vasi toracici	39.79.70↔	Occlusione mediante cateterismo con laser di arterie, altri vasi, NAS
39.79.45↔	Embolizzazione selettiva con palloncini staccabili di vasi viscerali	39.79.71↔	Occlusione mediante cateterismo con laser, di arterie dell'arto superiore
39.79.46↔	Embolizzazione selettiva con palloncini staccabili di vasi addominali	39.79.72↔	Occlusione mediante cateterismo con laser, dell'aorta
39.79.47↔	Embolizzazione selettiva con palloncini staccabili di vasi spinali	39.79.74↔	Occlusione mediante cateterismo con laser, di vasi toracici
39.79.48↔	Embolizzazione selettiva con palloncini staccabili di vasi dell'arto inferiore	39.79.75↔	Occlusione mediante cateterismo con laser, di vasi dell'arto inferiore
39.79.49↔	Embolizzazione selettiva con palloncini staccabili di altri vasi, altro	39.79.76↔	Occlusione mediante cateterismo con laser, di vasi viscerali
39.79.50↔	Embolizzazione selettiva con filtri di altri vasi, NAS	39.79.77↔	Occlusione mediante cateterismo con laser, di vasi addominali
39.79.51↔	Embolizzazione selettiva con filtri di vasi dell'arto superiore	39.79.79↔	Occlusione mediante cateterismo con laser di arterie, altri vasi, altro
39.79.52↔	Embolizzazione selettiva con filtri dell'aorta	39.79.80↔	Occlusione mediante cateterismo con radiofrequenza di arterie, altri vasi, NAS
39.79.53↔	Embolizzazione selettiva con filtri del dotto arterioso pervio	39.79.81↔	Occlusione mediante cateterismo con radiofrequenza, di arterie dell'arto superiore
39.79.54↔	Embolizzazione selettiva con filtri di vasi toracici	39.79.82↔	Occlusione mediante cateterismo con radiofrequenza dell'aorta
39.79.55↔	Embolizzazione selettiva con filtri di vasi viscerali	39.79.84↔	Occlusione mediante cateterismo con radiofrequenza di vasi toracici
39.79.56↔	Embolizzazione selettiva con filtri di vasi addominali	39.79.85↔	Occlusione mediante cateterismo con radiofrequenza di vasi dell'arto inferiore
39.79.57↔	Embolizzazione selettiva con filtri di vasi dell'arto inferiore	39.79.86↔	Occlusione mediante cateterismo con radiofrequenza di vasi viscerali
39.79.58↔	Embolizzazione selettiva con filtri di vasi spinali	39.79.87↔	Occlusione mediante cateterismo con radiofrequenza di vasi addominali
39.79.59↔	Embolizzazione selettiva con filtri di altri vasi, altro	39.79.89↔	Occlusione mediante cateterismo con radiofrequenza di altri vasi, altro
39.79.60↔	Embolizzazione selettiva con particelle di altri vasi, NAS		
39.79.61↔	Embolizzazione selettiva con particelle di vasi dell'arto superiore		

**ADRG F09****Altri interventi cardiotoracici senza macchina cuore-polmone, con procedure complicanti o età < 3 anni**

Procedura nella tabella F09-1 e (Età &lt; 3 anni o Procedure complicanti)

**DRG F09Z****Altri interventi cardiotoracici senza macchina cuore-polmone, con procedure complicanti o età < 3 anni****Procedura F09-1**

35.00↔	Valvulotomia a cuore chiuso, valvola non specificata	35.29.10↔	Sostituzione di valvola atrioventricolare per anomalie valvolari congenite
35.01↔	Valvulotomia a cuore chiuso, valvola aortica	35.29.20↔	Sostituzione di valvola del tronco arterioso per anomalie valvolari congenite
35.02↔	Valvulotomia a cuore chiuso, valvola mitrale	35.29.99↔	Sostituzione di valvola cardiaca, altra valvola, altro
35.03↔	Valvulotomia a cuore chiuso, valvola polmonare	35.31↔	Interventi sul muscolo papillare
35.04↔	Valvulotomia a cuore chiuso, valvola tricuspide	35.32↔	Interventi sulle corde tendinee
35.11.00↔	Valvuloplastica a cuore aperto della valvola aortica senza sostituzione, NAS	35.39.00↔	Interventi su altre strutture adiacenti alle valvole del cuore, NAS
35.11.10↔	Valvuloplastica a cuore aperto della valvola aortica	35.39.10↔	Resezione sopravalvolare, valvola cardiaca, NAS
35.11.11↔	Sostituzione della radice aortica con conservazione della valvola (intervento di Tirone David)	35.39.11↔	Resezione sopravalvolare aortica
35.11.20↔	Ricostruzione a cuore aperto della valvola aortica, senza sostituzione, per anomalie valvolari congenite	35.39.12↔	Resezione sopravalvolare polmonare
35.11.99↔	Valvuloplastica a cuore aperto della valvola aortica senza sostituzione, altro	35.39.19↔	Resezione sopravalvolare, altra valvola cardiaca
35.19.00↔	Valvuloplastica a cuore aperto, senza sostituzione, altra valvola, NAS	35.39.99↔	Interventi su altre strutture adiacenti alle valvole del cuore, altro
35.19.10↔	Ricostruzione a cuore aperto di valvola atrioventricolare, senza sostituzione, per anomalie valvolari congenite	35.43.00↔	Allargamento di difetto esistente del setto interventricolare, NAS
35.19.11↔	Ricostruzione a cuore aperto di valvola del tronco arterioso, senza sostituzione, per anomalie valvolari congenite	35.43.10↔	Allargamento di difetto esistente del setto interventricolare, tecnica a cielo aperto
35.19.99↔	Valvuloplastica a cuore aperto, senza sostituzione, altra valvola, altro	35.43.99↔	Allargamento di difetto esistente del setto interventricolare, altro
35.29.00↔	Sostituzione di valvola cardiaca, altra valvola, NAS	35.50↔	Riparazione di difetto settale non specificato del cuore con protesi
		35.51↔	Riparazione di difetto del setto atriale con protesi, tecnica aperta
		35.53↔	Riparazione con protesi di difetto del setto interventricolare, per via aperta

35.54↔	Riparazione con protesi di difetto dei cuscinetti endocardiaci	37.11.99↔	Cardiotomia, altro
35.60↔	Riparazione di difetto di setto non specificato del cuore con innesto tissutale	37.12↔	Pericardiotomia
35.61↔	Riparazione di difetto del setto atriale con innesto tissutale	37.24.00↔	Biopsia del pericardio, NAS
35.62↔	Riparazione di difetto del setto ventricolare con innesto tissutale	37.24.20↔	Biopsia a cielo aperto del pericardio
35.63↔	Riparazione di difetto dei cuscinetti endocardiaci con innesto tissutale	37.24.99↔	Biopsia del pericardio, altro
35.70↔	Altra e non specificata riparazione di difetto settale non specificato del cuore	37.25.00↔	Biopsia del cuore, NAS
35.71↔	Altra e non specificata riparazione di difetto del setto atriale	37.25.20↔	Biopsia transvasale di endocardio, miocardio e endomiocardio
35.72.00↔	Riparazione di difetto del setto ventricolare, NAS	37.25.30↔	Biopsia del cuore, a cielo aperto
35.72.10↔	Chiusura di difetto del setto ventricolare acquisito	37.25.99↔	Biopsia del cuore, altro
35.72.99↔	Riparazione di difetto del setto ventricolare, altro	37.31.00↔	Pericardiectomia, NAS
35.73↔	Altra e non specificata riparazione di difetto dei cuscinetti endocardiaci	37.31.10↔	Pericardiectomia, parziale
35.91↔	Trasposizione interatriale del ritorno venoso	37.31.20↔	Pericardiectomia, totale
35.92↔	Creazione di condotto fra ventricolo destro e arteria polmonare	37.31.30↔	Adesiolisi del pericardio
35.93↔	Creazione di condotto fra il ventricolo sinistro e l'aorta	37.31.99↔	Pericardiectomia, altro
35.94↔	Creazione di condotto fra l'atrio e arteria polmonare	37.32↔	Asportazione di aneurisma del cuore
35.98.00↔	Altri interventi sui setti del cuore, NAS	37.33.00↔	Asportazione o distruzione di altra lesione o tessuto del cuore, a cielo aperto, NAS
35.98.10↔	Riparazione percutanea-transluminale di difetto del setto atriale, NAS	37.33.10↔	Asportazione o distruzione del sistema di conduzione del cuore, a cielo aperto, NAS
35.98.19↔	Riparazione percutanea-transluminale di difetto del setto atriale, altro	37.33.11↔	Asportazione o distruzione del sistema di conduzione del cuore, a cielo aperto, misure ablative per tachiaritmia
35.98.30↔	Riparazione percutanea-transluminale di difetto del setto ventricolare	37.33.19↔	Asportazione o distruzione del sistema di conduzione del cuore, a cielo aperto, altro
35.98.99↔	Altri interventi sui setti del cuore, altro	37.33.20↔	Asportazione di altra lesione o tessuto del cuore, a cielo aperto
35.99.00↔	Altri interventi sulle valvole del cuore, NAS	37.33.30↔	Distruzione di altra lesione o tessuto del cuore, a cielo aperto
35.99.10↔	Altri interventi per anomalie valvolari cardiache congenite, NAS	37.33.99↔	Asportazione o distruzione di altra lesione o tessuto del cuore, a cielo aperto, altro
35.99.11↔	Altri interventi per anomalie valvolari cardiache congenite, valvola aortica	37.35↔	Ventricolectomia parziale
35.99.12↔	Altri interventi per anomalie valvolari cardiache congenite, valvola mitrale	37.41↔	Inserzione di sistema protetico di assistenza cardiaca attorno al cuore
35.99.13↔	Altri interventi per anomalie valvolari cardiache congenite, valvola polmonare	37.49↔	Altra ricostruzione plastica del cuore e del pericardio
35.99.14↔	Altri interventi per anomalie valvolari cardiache congenite, valvola tricuspide	37.4x.00↔	Riparazione del cuore e del pericardio, NAS
35.99.15↔	Altri interventi per anomalie valvolari cardiache congenite, valvola atrioventricolare o del tronco arterioso	37.4x.10↔	Sutura del pericardio (dopo lacerazione)
35.99.19↔	Altri interventi per anomalie valvolari cardiache congenite, altra valvola	37.4x.11↔	Riparazione del pericardio, altro
35.99.20↔	Altri interventi sulle valvole del cuore, mini-invasivi	37.4x.20↔	Sutura del miocardio (dopo lacerazione)
35.99.99↔	Altri interventi sulle valvole del cuore, altro	37.4x.21↔	Riparazione del miocardio, altro
36.03↔	Angioplastica dell'arteria coronarica a torace aperto	37.4x.99↔	Riparazione del cuore e del pericardio, altro
36.2↔	Rivascolarizzazione cardiaca mediante innesto arterioso	37.52↔	Impianto di sistema cardiaco integrale di sostituzione
36.31↔	Rivascolarizzazione transmiocardica a cuore aperto	37.53↔	Sostituzione o riparazione dell'unità toracale del sistema di sostituzione cardiaca
36.32↔	Altra rivascolarizzazione transmiocardica	37.54↔	Sostituzione o riparazione di altre componenti impiantabili del sistema cardiaco integrale di rimpiazzo
36.33↔	Rivascolarizzazione transmiocardica endoscopica	37.6a.11↔	Impianto di sistema di assistenza cardiocircolatoria, con pompa, senza funzione di scambio gassoso, extracorporeo, del ventricolo sinistro, chirurgico a cielo aperto per via toracica (toracotomia, minitoracotomia, sternotomia)
36.34↔	Rivascolarizzazione transmiocardica percutanea	37.6a.12↔	Impianto di sistema di assistenza cardiocircolatoria, con pompa, senza funzione di scambio gassoso, extracorporeo, del ventricolo destro, chirurgico a cielo aperto per via toracica (toracotomia, minitoracotomia, sternotomia)
36.39.00↔	Altra rivascolarizzazione cardiaca, NAS	37.6a.21↔	Impianto di sistema di assistenza cardiocircolatoria, con pompa, senza funzione di scambio gassoso, extracorporeo, biventricolare, chirurgico a cielo aperto per via toracica (toracotomia, minitoracotomia, sternotomia)
36.39.10↔	Rivascolarizzazione cardiaca mediante patch coronarico	37.6a.31↔	Impianto di sistema di assistenza cardiocircolatoria, con pompa, senza funzione di scambio gassoso, intracorporeo, del ventricolo sinistro, chirurgico a cielo aperto per via toracica (toracotomia, minitoracotomia, sternotomia)
36.39.11↔	Revisione di bypass coronarico	37.6a.32↔	Impianto di sistema di assistenza cardiocircolatoria, con pompa, senza funzione di scambio gassoso, intracorporeo, del ventricolo destro, chirurgico a cielo aperto per via toracica (toracotomia, minitoracotomia, sternotomia)
36.39.12↔	Nuovo innesto di bypass coronarico	37.6a.33↔	Impianto di sistema di assistenza cardiocircolatoria, con pompa, senza funzione di scambio gassoso, intracorporeo, biventricolare, chirurgico a cielo aperto per via toracica (toracotomia, minitoracotomia, sternotomia)
36.39.13↔	Trasposizione di arterie coronarie	37.6a.41↔	Impianto di sistema di assistenza cardiocircolatoria, con pompa, senza funzione di scambio gassoso, endovasale (intracardiaco incluso), del ventricolo sinistro, percutaneo
36.39.99↔	Altra rivascolarizzazione cardiaca, altro	37.6a.42↔	Impianto di sistema di assistenza cardiocircolatoria, con pompa, senza funzione di scambio gassoso, endovasale (intracardiaco incluso), del ventricolo destro, percutaneo
36.91↔	Riparazione di aneurisma di un vaso coronarico		
36.99.00↔	Altri interventi sui vasi del cuore NAS		
36.99.10↔	Trapianto intracoronarico di cellule staminali, NAS		
36.99.11↔	Trapianto intracoronarico di cellule staminali senza arricchimento di frazioni di cellule staminali né moltiplicazione in coltura		
36.99.12↔	Trapianto intracoronarico di cellule staminali con arricchimento di frazioni di cellule staminali o moltiplicazione in coltura		
36.99.19↔	Trapianto intracoronarico di cellule staminali, altro		
36.99.20↔	Interventi per anomalie congenite dei vasi cardiaci		
36.99.30↔	Ricostruzione dell'ostio coronarico		
36.99.40↔	Simpatectomia coronarica		
36.99.99↔	Altri interventi sui vasi cardiaci, altro		
37.10↔	Incisione cardiaca, NAS		
37.11.00↔	Cardiotomia, NAS		
37.11.10↔	Incisione epicardica, endocardica ed epimiocardica		

37.6a.51↔	Impianto di sistema di assistenza cardiocircolatoria e respiratoria, con pompa, con rimozione di CO2, extracorporeo, veno-venoso, percutaneo	37.6b.a1↔	Rimozione di sistema di assistenza cardiocircolatoria e respiratoria, senza pompa, con rimozione di CO2, extracorporeo, arterio-venoso, chirurgica a cielo aperto per via extratoracica (es. denudamento di vaso)
37.6a.61↔	Impianto di sistema di assistenza cardiocircolatoria e respiratoria, con pompa, con ossigenatore (rimozione di CO2 inclusa), extracorporeo, veno-venoso, chirurgico a cielo aperto per via extratoracica (es. denudamento di vaso)	37.6c.11↔	Revisione (senza sostituzione) di sistema di assistenza cardiocircolatoria, con pompa, senza funzione di scambio gassoso, extracorporeo, del ventricolo sinistro, chirurgica a cielo aperto per via toracica (toracotomia, minitoracotomia, sternotomia)
37.6a.62↔	Impianto di sistema di assistenza cardiocircolatoria e respiratoria, con pompa, con ossigenatore (rimozione di CO2 inclusa), extracorporeo, veno-venoso, percutaneo	37.6c.12↔	Revisione (senza sostituzione) di sistema di assistenza cardiocircolatoria, con pompa, senza funzione di scambio gassoso, extracorporeo, del ventricolo destro, chirurgica a cielo aperto per via toracica (toracotomia, minitoracotomia, sternotomia)
37.6a.71↔	Impianto di sistema di assistenza cardiocircolatoria e respiratoria, con pompa, con ossigenatore (rimozione di CO2 inclusa), extracorporeo, veno-arterioso o veno-venoarterioso, chirurgico a cielo aperto per via toracica (toracotomia, minitoracotomia, sternotomia)	37.6c.21↔	Revisione (senza sostituzione) di sistema di assistenza cardiocircolatoria, con pompa, senza funzione di scambio gassoso, extracorporeo, del ventricolo sinistro, chirurgica a cielo aperto per via toracica (toracotomia, minitoracotomia, sternotomia)
37.6a.72↔	Impianto di sistema di assistenza cardiocircolatoria e respiratoria, con pompa, con ossigenatore (rimozione di CO2 inclusa), extracorporeo, veno-arterioso o veno-venoarterioso, chirurgico a cielo aperto per via extratoracica (es. denudamento di vaso)	37.6c.31↔	Revisione (senza sostituzione) di sistema di assistenza cardiocircolatoria, con pompa, senza funzione di scambio gassoso, intracorporeo, del ventricolo sinistro, chirurgica a cielo aperto per via toracica (toracotomia, minitoracotomia, sternotomia)
37.6a.73↔	Impianto di sistema di assistenza cardiocircolatoria e respiratoria, con pompa, con ossigenatore (rimozione di CO2 inclusa), extracorporeo, veno-arterioso o veno-venoarterioso, percutaneo	37.6c.32↔	Revisione (senza sostituzione) di sistema di assistenza cardiocircolatoria, con pompa, senza funzione di scambio gassoso, intracorporeo, del ventricolo destro, chirurgica a cielo aperto per via toracica (toracotomia, minitoracotomia, sternotomia)
37.6a.81↔	Impianto di contropulsatore aortico (IABP), chirurgico a cielo aperto	37.6c.33↔	Revisione (senza sostituzione) di sistema di assistenza cardiocircolatoria, con pompa, senza funzione di scambio gassoso, intracorporeo, biventricolare, chirurgica a cielo aperto per via toracica (toracotomia, minitoracotomia, sternotomia)
37.6a.82↔	Impianto di contropulsatore aortico (IABP), percutaneo	37.6c.61↔	Revisione (senza sostituzione) di sistema di assistenza cardiocircolatoria e respiratoria, con pompa, con ossigenatore (rimozione di CO2 inclusa), extracorporeo, veno-venoso, chirurgica a cielo aperto per via extratoracica (es. denudamento di vaso)
37.6b.11↔	Rimozione di sistema di assistenza cardiocircolatoria, con pompa, senza funzione di scambio gassoso, extracorporeo, del ventricolo sinistro, chirurgica a cielo aperto per via toracica (toracotomia, minitoracotomia, sternotomia)	37.6c.71↔	Revisione (senza sostituzione) di sistema di assistenza cardiocircolatoria e respiratoria, con pompa, con ossigenatore (rimozione di CO2 inclusa), extracorporeo, veno-arterioso o veno-venoarterioso, chirurgica a cielo aperto per via toracica (toracotomia, minitoracotomia, sternotomia)
37.6b.12↔	Rimozione di sistema di assistenza cardiocircolatoria, con pompa, senza funzione di scambio gassoso, extracorporeo, del ventricolo destro, chirurgica a cielo aperto per via toracica (toracotomia, minitoracotomia, sternotomia)	37.6c.72↔	Revisione (senza sostituzione) di sistema di assistenza cardiocircolatoria e respiratoria, con pompa, con ossigenatore (rimozione di CO2 inclusa), extracorporeo, veno-arterioso o veno-venoarterioso, chirurgica a cielo aperto per via extratoracica (es. denudamento di vaso)
37.6b.21↔	Rimozione di sistema di assistenza cardiocircolatoria, con pompa, senza funzione di scambio gassoso, extracorporeo, biventricolare, chirurgica a cielo aperto per via toracica (toracotomia, minitoracotomia, sternotomia)	37.6c.a1↔	Revisione (senza sostituzione) di sistema di assistenza cardiocircolatoria e respiratoria, senza pompa, con rimozione di CO2, extracorporeo, arterio-venoso, chirurgica a cielo aperto per via extratoracica (es. denudamento di vaso)
37.6b.31↔	Rimozione di sistema di assistenza cardiocircolatoria, con pompa, senza funzione di scambio gassoso, intracorporeo, del ventricolo sinistro, chirurgica a cielo aperto per via toracica (toracotomia, minitoracotomia, sternotomia)	37.91↔	Massaggio cardiaco a torace aperto
37.6b.32↔	Rimozione di sistema di assistenza cardiocircolatoria, con pompa, senza funzione di scambio gassoso, intracorporeo, del ventricolo destro, chirurgica a cielo aperto per via toracica (toracotomia, minitoracotomia, sternotomia)	37.99.00↔	Altri interventi sul cuore e sul pericardio, NAS
37.6b.33↔	Rimozione di sistema di assistenza cardiocircolatoria, con pompa, senza funzione di scambio gassoso, intracorporeo, biventricolare, chirurgica a cielo aperto per via toracica (toracotomia, minitoracotomia, sternotomia)	37.99.10↔	Trapianto intramiocardico di cellule staminali, NAS
37.6b.41↔	Rimozione di sistema di assistenza cardiocircolatoria, con pompa, senza funzione di scambio gassoso, endovasale (intracardiaco incluso), del ventricolo sinistro, percutanea	37.99.11↔	Trapianto intramiocardico di cellule staminali senza arricchimento di frazioni di cellule staminali né moltiplicazione in coltura
37.6b.42↔	Rimozione di sistema di assistenza cardiocircolatoria, con pompa, senza funzione di scambio gassoso, endovasale (intracardiaco incluso), del ventricolo destro, percutanea	37.99.12↔	Trapianto intramiocardico di cellule staminali con arricchimento di frazioni di cellule staminali o moltiplicazione in coltura
37.6b.61↔	Rimozione di sistema di assistenza cardiocircolatoria e respiratoria, con pompa, con ossigenatore (rimozione di CO2 inclusa), extracorporeo, veno-venoso, chirurgica a cielo aperto per via extratoracica (es. denudamento di vaso)	37.99.19↔	Trapianto intramiocardico di cellule staminali, altro
37.6b.71↔	Rimozione di sistema di assistenza cardiocircolatoria e respiratoria, con pompa, con ossigenatore (rimozione di CO2 inclusa), extracorporeo, veno-arterioso o veno-venoarterioso, chirurgica a cielo aperto per via toracica (toracotomia, minitoracotomia, sternotomia)	37.99.20↔	Interventi per anomalie congenite del cuore, NAS
37.6b.72↔	Rimozione di sistema di assistenza cardiocircolatoria e respiratoria, con pompa, con ossigenatore (rimozione di CO2 inclusa), extracorporeo, veno-arterioso o veno-venoarterioso, chirurgica a cielo aperto per via extratoracica (es. denudamento di vaso)	37.99.29↔	Interventi per anomalie congenite del cuore, altro
37.6b.81↔	Rimozione di contropulsatore aortico (IABP), chirurgica a cielo aperto	37.99.30↔	Legatura di orecchietta cardiaca
		37.99.80↔	Reintervento su cuore e pericardio
		37.99.99↔	Altri interventi sul cuore e sul pericardio, altro
		37.9a.00↔	Impianto di un sistema di stimolazione miocardica, NAS
		37.9a.11↔	Impianto o sostituzione di sistema di modulazione della contrattilità cardiaca (CCM)
		37.9a.99↔	Impianto di un sistema di stimolazione miocardica, altro
		38.04.00↔	Incisione dell'aorta, NAS
		38.04.10↔	Incisione dell'aorta ascendente e dell'arco aortico
		38.04.20↔	Incisione dell'aorta discendente
		38.04.30↔	Incisione dell'aorta addominale
		38.04.99↔	Incisione dell'aorta, altro

38.05.00↔	Incisione di altri vasi toracici, NAS	38.47.10↔	Resezione di vene addominali profonde con sostituzione, NAS
38.05.10↔	Incisione di altre arterie toraciche	38.47.11↔	Resezione della vena cava inferiore con sostituzione
38.05.20↔	Incisione di vene toraciche, NAS	38.47.12↔	Resezione della vena iliaca con sostituzione
38.05.21↔	Incisione di vene toraciche profonde	38.47.19↔	Resezione di vene addominali profonde con sostituzione, altro
38.05.29↔	Incisione di vene toraciche, altro	38.47.99↔	Resezione di vene addominali con sostituzione, altro
38.05.99↔	Incisione di altri vasi toracici, altro	38.63.00↔	Altra asportazione di vasi dell'arto superiore, NAS
38.07.00↔	Incisione di vene addominali, NAS	38.63.10↔	Altra asportazione di arterie dell'arto superiore, NAS
38.07.10↔	Incisione di vene addominali profonde, NAS	38.63.11↔	Altra asportazione di arterie della mano
38.07.11↔	Incisione della vena cava inferiore	38.63.19↔	Altra asportazione di arterie dell'arto superiore, altro
38.07.12↔	Incisione della vena iliaca	38.63.20↔	Altra asportazione di vene dell'arto superiore, NAS
38.07.19↔	Incisione di vene addominali profonde, altro	38.63.21↔	Altra asportazione di vene profonde dell'arto superiore
38.07.99↔	Incisione di vene addominali, altro	38.63.29↔	Altra asportazione di vene dell'arto superiore, altro
38.15.00↔	Enderteriectomia di altri vasi toracici, NAS	38.63.99↔	Altra asportazione di vasi dell'arto superiore, altro
38.15.10↔	Enderteriectomia dell'arteria succlavia	38.64.00↔	Altra asportazione dell'aorta, NAS
38.15.20↔	Enderteriectomia del tronco brachiocefalico	38.64.10↔	Altra asportazione dell'aorta toracica
38.15.30↔	Enderteriectomia dell'arteria polmonare	38.64.20↔	Altra asportazione dell'aorta addominale
38.15.40↔	Enderteriectomia della vena polmonare	38.64.99↔	Altra asportazione dell'aorta, altro
38.15.99↔	Enderteriectomia di altri vasi toracici, altro	38.65.00↔	Altra asportazione di vasi toracici, NAS
38.35.00↔	Resezione di vasi toracici con anastomosi, NAS	38.65.10↔	Altra asportazione di arterie toraciche
38.35.10↔	Resezione di arterie toraciche con anastomosi, NAS	38.65.20↔	Altra asportazione di vene toraciche, NAS
38.35.11↔	Resezione dell'arteria succlavia con anastomosi	38.65.21↔	Altra asportazione della vena cava superiore
38.35.12↔	Resezione del tronco brachiocefalico con anastomosi	38.65.22↔	Altra asportazione di altre vene toraciche profonde
38.35.13↔	Resezione dell'arteria polmonare con anastomosi	38.65.29↔	Altra asportazione di vene toraciche, altro
38.35.19↔	Resezione di arterie toraciche con anastomosi, altro	38.65.99↔	Altra asportazione di vasi toracici, altro
38.35.20↔	Resezione di vene toraciche con anastomosi, NAS	38.85.00↔	Altra occlusione chirurgica di altri vasi toracici, NAS
38.35.21↔	Resezione della vena polmonare con anastomosi	38.85.10↔	Altra occlusione chirurgica di altre arterie toraciche, NAS
38.35.22↔	Resezione della vena succlavia con anastomosi	38.85.11↔	Altra occlusione chirurgica dell'arteria succlavia
38.35.23↔	Resezione della vena cava superiore con anastomosi	38.85.12↔	Altra occlusione chirurgica dell'arteria polmonare
38.35.28↔	Resezione di vene toraciche e altre vene profonde con anastomosi	38.85.13↔	Altra occlusione chirurgica del tronco brachiocefalico
38.35.29↔	Resezione di vene toraciche con anastomosi, altro	38.85.19↔	Altra occlusione chirurgica di altre arterie toraciche, altro
38.35.99↔	Resezione di vasi toracici con anastomosi, altro	38.85.20↔	Altra occlusione chirurgica di vene toraciche, NAS
38.45.00↔	Resezione di vasi toracici con sostituzione, NAS	38.85.21↔	Altra occlusione chirurgica della vena cava superiore
38.45.10↔	Resezione dell'aorta toracica con sostituzione, NAS	38.85.22↔	Altra occlusione chirurgica della vena polmonare
38.45.11↔	Resezione dell'aorta ascendente o dell'arco aortico con sostituzione	38.85.23↔	Altra occlusione chirurgica della vena succlavia
38.45.12↔	Resezione dell'aorta toracica con sostituzione	38.85.28↔	Altra occlusione chirurgica di altre vene toraciche profonde, NAS
38.45.13↔	Resezione dell'aorta toracoaddominale con sostituzione	38.85.29↔	Altra occlusione chirurgica di vene toraciche, altro
38.45.14↔	Resezione dell'aorta toracica con sostituzione con protesi ibrida	38.85.99↔	Altra occlusione chirurgica di altri vasi toracici, altro
38.45.19↔	Resezione dell'aorta toracica con sostituzione, altro	39.0x.00↔	Shunt arterioso sistemico-polmonare, NAS
38.45.20↔	Resezione di altre arterie toraciche con sostituzione, NAS	39.0x.10↔	Anastomosi succlavia-polmonare (Blalock-Taussig)
38.45.21↔	Resezione dell'arteria polmonare con sostituzione	39.0x.11↔	Anastomosi aorta-polmonare destra (Waterston-Cooley)
38.45.22↔	Resezione del tronco brachiocefalico con sostituzione	39.0x.12↔	Anastomosi aorta discendente-polmonare sinistra (Potts-Smith)
38.45.29↔	Resezione di altre arterie toraciche con sostituzione	39.0x.13↔	Anastomosi polmonare sinistra-polmonare destra
38.45.30↔	Resezione di vene toraciche con sostituzione, NAS	39.0x.20↔	Shunt protesico polmonare-aorta, centrale
38.45.31↔	Resezione della vena cava superiore con sostituzione	39.0x.21↔	Shunt protesico polmonare-aorta, periferico
38.45.38↔	Resezione di altre vene toraciche profonde con sostituzione	39.0x.23↔	Banding dell'arteria polmonare
38.45.39↔	Resezione di vene toraciche con sostituzione, altro	39.0x.24↔	Shunt arterioso sistemico-polmonare, intervento di Damus-Kay-Stansel
38.45.99↔	Resezione di vasi toracici con sostituzione, altro	39.0x.99↔	Shunt arterioso sistemico-polmonare, altro
38.47.00↔	Resezione di vene addominali con sostituzione, NAS		

**ADRG F10****Sostituzione del generatore di impulsi di defibrillatore automatico (AICD) con stimolazione monocamerale**

Procedura nella tabella F10-1

**DRG F10Z****Sostituzione del generatore di impulsi di defibrillatore automatico (AICD) con stimolazione monocamerale****Procedura F10-1**

37.8e.00↔	Impianto di apparecchio di cardioversione o defibrillatore, NAS	37.8e.31↔	Impianto di sistema di defibrillazione sottocutaneo
37.8e.11↔	Impianto di defibrillatore a camera singola	37.8e.99↔	Impianto di apparecchio di cardioversione o defibrillatore, altro
37.8e.22↔	Impianto di defibrillatore a camera singola con sensing atriale		

**ADRG F12** **Impianto di pace-maker cardiaco**

Almeno una Procedura nella tabella F12-1 e Procedura nella tabella F12-2

**DRG F12A** **Impianto di pace-maker cardiaco, sistema tricamerale**

Procedura nella tabella F12-3 e Procedura nella tabella F12-2

**DRG F12B** **Impianto di pace-maker cardiaco, sistema bicamerale, con intervento complesso o età < 16 anni**

Procedura nella tabella F12-4 e Procedura nella tabella F12-2 e (Procedura nella tabella F12-5 o Età &lt; 16 anni)

**DRG F12C** **Impianto di pace-maker cardiaco, sistema bicamerale, senza intervento complesso, età > 15 anni, con CC estremamente gravi**

Procedura nella tabella F12-4 e Procedura nella tabella F12-2 e PCCL &gt; 3

**DRG F12D** **Impianto di pace-maker cardiaco, sistema bicamerale, senza intervento complesso, età > 15 anni, senza CC estremamente gravi**

Procedura nella tabella F12-4 e Procedura nella tabella F12-2

**DRG F12E** **Impianto di pace-maker cardiaco, sistema monocamerale****Procedura F12-1**

- |           |   |           |   |
|-----------|---|-----------|---|
| 37.8a.00↔ | Impianto di pace-maker permanente, NAS                                      | 37.8a.31↔ | Impianto di pace-maker con risincronizzazione (CRT-P) |
| 37.8a.11↔ | Impianto di pace-maker a camera singola                                     | 37.8a.41↔ | Impianto di pace-maker senza sonda transvenoso        |
| 37.8a.21↔ | Impianto di pace-maker a camera doppia, senza stimolazione antitachicardica | 37.8a.99↔ | Impianto di pace-maker permanente, altro              |
| 37.8a.22↔ | Impianto di pace-maker a camera doppia, con stimolazione antitachicardica   |           |   |

**Procedura F12-2**

- |           |   |           |   |
|-----------|---|-----------|---|
| 37.7a.00↔ | Impianto di elettrodo nel cuore, NAS  | 37.7a.23↔ | Impianto di elettrodo nell'epicardio, per via toracoscopica   |
| 37.7a.11↔ | Impianto di elettrodo transvenoso ventricolare  | 37.7a.31↔ | Impianto di elettrodo di shock transvenoso  |
| 37.7a.12↔ | Impianto di elettrodo transvenoso ventricolare con sensing atriale                                  | 37.7a.32↔ | Impianto di elettrodo di shock sottocutaneo   |
| 37.7a.13↔ | Impianto di elettrodo transvenoso atriale   | 37.7a.33↔ | Impianto di elettrodo di shock sottocutaneo per impiego con sistema di defibrillazione sottocutaneo |
| 37.7a.14↔ | Impianto di elettrodo transvenoso nel ventricolo sinistro attraverso il seno coronarico             | 37.7a.41↔ | Impianto di patch epicardico  |
| 37.7a.21↔ | Impianto di elettrodo nell'epicardio, mediante toracotomia e sternotomia, chirurgico a cielo aperto | 37.7a.51↔ | Impianto di barosensore   |
| 37.7a.22↔ | Impianto di elettrodo nell'epicardio tramite accesso sottotifoideo, chirurgico a cielo aperto       | 37.7a.99↔ | Impianto di elettrodo nel cuore, altro  |

**Procedura F12-3**

- |           |   |
|-----------|---|
| 37.8a.31↔ | Impianto di pace-maker con risincronizzazione (CRT-P) |
|-----------|---|

**Procedura F12-4**

- |           |   |           |   |
|-----------|---|-----------|---|
| 37.8a.21↔ | Impianto di pace-maker a camera doppia, senza stimolazione antitachicardica | 37.8a.22↔ | Impianto di pace-maker a camera doppia, con stimolazione antitachicardica |
|-----------|---|-----------|---|

**Procedura F12-5**

- |           |  |           |  |
|-----------|--|-----------|--|
| 00.66.00↔ | Angioplastica coronarica transluminale percutanea [PTCA] o aterectomia coronarica, NAS   | 00.66.30↔ | Angioplastica coronarica [PTCA] per rotablazione   |
| 00.66.10↔ | Chiusura percutanea transluminale di fistola coronarica                                  | 00.66.31↔ | Intervento vascolare percutaneo transluminale sulle coronarie mediante angioplastica con laser     |
| 00.66.20↔ | Angioplastica coronarica [PTCA], mediante palloncino, NAS                                | 00.66.32↔ | Intervento vascolare percutaneo transluminale sulle coronarie mediante aterectomia                 |
| 00.66.21↔ | Angioplastica coronarica [PTCA] mediante palloncino a rilascio di sostanza medicamentosa | 00.66.33↔ | Intervento vascolare percutaneo transluminale sulle coronarie mediante rimozione di corpo estraneo |
| 00.66.22↔ | Angioplastica coronarica [PTCA] mediante palloncino rivestito di anticorpi               | 00.66.35↔ | Intervento vascolare percutaneo transluminale sulle coronarie mediante embolizzazione selettiva    |
| 00.66.29↔ | Angioplastica coronarica [PTCA], mediante palloncino, altro                              |           |  |

00.66.36↔	Intervento vascolare percutaneo transluminale sulle coronarie mediante trombectomia	35.99.13↔	Altri interventi per anomalie valvolari cardiache congenite, valvola polmonare
00.66.99↔	Angioplastica coronarica transluminale percutanea [PTCA] o aterectomia coronarica, altro	35.99.14↔	Altri interventi per anomalie valvolari cardiache congenite, valvola tricuspide
35.41.00↔	Allargamento di difetto esistente del setto atriale, NAS	35.99.15↔	Altri interventi per anomalie valvolari cardiache congenite, valvola atrioventricolare o del tronco arterioso
35.41.10↔	Allargamento di difetto esistente del setto atriale, tecnica a cielo aperto	35.99.19↔	Altri interventi per anomalie valvolari cardiache congenite, altra valvola
35.41.20↔	Allargamento di difetto esistente del setto atriale, tecnica chiusa	35.99.20↔	Altri interventi sulle valvole del cuore, mini-invasivi
35.41.99↔	Allargamento di difetto esistente del setto atriale, altro	35.99.99↔	Altri interventi sulle valvole del cuore, altro
35.42.00↔	Creazione di difetto settale nel cuore, NAS	36.04↔	Infusione trombolitica intracoronarica
35.42.10↔	Creazione di difetto settale nel cuore, tecnica a cielo aperto	36.06.00↔	Inserzione di stent coronarico(i) senza liberazione di sostanze medicamentose, NAS
35.42.20↔	Creazione di difetto settale nel cuore, tecnica chiusa	36.06.10↔	Inserzione di stent coronarico(i) senza liberazione di sostanze medicamentose, stent biorassorbibile(i)
35.42.99↔	Creazione di difetto settale nel cuore, altro	36.06.11↔	Inserzione di stent coronarico(i) senza liberazione di sostanze medicamentose, autoespandente
35.43.20↔	Allargamento di difetto esistente del setto interventricolare, tecnica chiusa	36.06.99↔	Inserzione di stent coronarico(i) senza liberazione di sostanze medicamentose, altro
35.53↔	Riparazione con protesi di difetto del setto interventricolare, per via aperta	36.07.00↔	Inserzione di stent(s) coronarico con liberazione di sostanze medicamentose, NAS
35.55↔	Riparazione con protesi di difetto del setto interventricolare, per via chiusa	36.07.10↔	Inserzione di stent(s) coronarico con liberazione di sostanze medicamentose, stent(s) bioassorbibile
35.61↔	Riparazione di difetto del setto atriale con innesto tissutale	36.07.11↔	Inserzione di stent coronarico(i) con liberazione di sostanze medicamentose, autoespandente
35.62↔	Riparazione di difetto del setto ventricolare con innesto tissutale	36.07.99↔	Inserzione di stent(s) coronarico con liberazione di sostanze medicamentose, altro
35.96.00↔	Valvuloplastica percutanea transluminale, NAS	36.32↔	Altra rivascularizzazione transmiocardica
35.96.09↔	Valvuloplastica percutanea transluminale, altro	37.34.10↔	Ablazione per tachiaritmia, NAS
35.96.10↔	Valvuloplastica percutanea, NAS	37.34.11↔	Ablazione convenzionale mediante radiofrequenza
35.96.20↔	Ricostruzione endovascolare della valvola mitrale, NAS	37.34.12↔	Crioablazione
35.96.21↔	Ricostruzione endovascolare della valvola mitrale, transarteriosa	37.34.13↔	Ablazione mediante altre sorgenti di energia
35.96.22↔	Ricostruzione endovascolare della valvola mitrale, transvenosa	37.34.15↔	Crioablazione
35.96.23↔	Anuloplastica mitralica, endovascolare	37.34.16↔	Ablazione a radiofrequenza multipolare con spostamento di fase
35.96.29↔	Ricostruzione endovascolare della valvola mitrale, altro	37.34.19↔	Altra ablazione per tachiaritmia
35.98.10↔	Riparazione percutanea-transluminale di difetto del setto atriale, NAS	37.34.1a↔	Ablazione con l'aiuto di mapping tridimensionale senza misurazione della pressione d'appoggio
35.98.11↔	Riparazione percutanea-transluminale di difetto del setto atriale (un dispositivo di chiusura)	37.34.1b↔	Ablazione con l'aiuto di mapping tridimensionale con misurazione della pressione d'appoggio
35.98.12↔	Riparazione percutanea-transluminale di difetto del setto atriale (più di un dispositivo di chiusura)	37.90.00↔	Inserzione di dispositivo nell'atrio sinistro, NAS
35.98.19↔	Riparazione percutanea-transluminale di difetto del setto atriale, altro	37.90.10↔	Occlusione percutanea dell'orecchietta sinistra
35.98.30↔	Riparazione percutanea-transluminale di difetto del setto ventricolare	37.90.99↔	Inserzione di dispositivo nell'atrio sinistro, altro
35.99.00↔	Altri interventi sulle valvole del cuore, NAS		
35.99.10↔	Altri interventi per anomalie valvolari cardiache congenite, NAS		
35.99.11↔	Altri interventi per anomalie valvolari cardiache congenite, valvola aortica		
35.99.12↔	Altri interventi per anomalie valvolari cardiache congenite, valvola mitrale		

**ADRG F13****Amputazione per malattie circolatorie dell'arto superiore e delle dita del piede o miscellanea di interventi per diabete mellito con complicazioni**

Procedura nella tabella F13-2 o Diagnosi nella tabella F13-1 e almeno una Procedura nella tabella F13-3

**DRG F13A****Amputazione per malattie circolatorie dell'arto superiore e delle dita del piede con CC estremamente gravi o artrodesi complessa sul piede e interventi in più tempi di revisione o ricostruzione o intervento vascolare**

(PCCL &gt; 3 o Procedura nella tabella F13-4) e (Procedura operatoria e almeno una Procedura nella tabella F13-5 e (almeno due Trattamenti, che sono temporalmente distanti di almeno un giorno nella [Procedura operatoria e Procedura nella tabella F13-6] o almeno due Trattamenti, che sono temporalmente distanti di almeno un giorno nella [Procedura operatoria e Procedura nella tabella F13-7]) o Procedura nella tabella F13-8)

**DRG F13B****Amputazione per malattie circolatorie dell'arto superiore e delle dita del piede con CC estremamente gravi o artrodesi complessa al piede, senza interventi in più tempi di revisione e ricostruzione, senza intervento vascolare**

PCCL &gt; 3 o Procedura nella tabella F13-4

**DRG F13C****Amputazione per malattie circolatorie dell'arto superiore e delle dita del piede o miscelanea di interventi per diabete mellito con complicazioni, senza CC estremamente gravi, senza artrodesi complessa del piede****Diagnosi F13-1**

E10.50	Diabete mellito, tipo 1: con complicazioni vascolari periferiche: non menzionato come scompensato	E12.73	Diabete mellito correlato a de-o malnutrizione: con complicazioni multiple: con altre complicazioni multiple, menzionato come scompensato
E10.51	Diabete mellito, tipo 1: con complicazioni vascolari periferiche: menzionato come scompensato	E12.74	Diabete mellito correlato a de-o malnutrizione: con complicazioni multiple: con piede diabetico, non menzionato come scompensato
E10.60	Diabete mellito, tipo 1: con altre complicazioni precisate: non menzionato come scompensato	E12.75	Diabete mellito correlato a de-o malnutrizione: con complicazioni multiple: con piede diabetico, menzionato come scompensato
E10.61	Diabete mellito, tipo 1: con altre complicazioni precisate: menzionato come scompensato	E13.50	Altro tipo di diabete mellito specificato: con complicazioni vascolari periferiche: non menzionato come scompensato
E10.72	Diabete mellito, tipo 1: con complicazioni multiple: con altre complicazioni multiple, non menzionato come scompensato	E13.51	Altro tipo di diabete mellito specificato: con complicazioni vascolari periferiche: menzionato come scompensato
E10.73	Diabete mellito, tipo 1: con complicazioni multiple: con altre complicazioni multiple, menzionato come scompensato	E13.60	Altro tipo di diabete mellito specificato: con altre complicazioni precisate: non menzionato come scompensato
E10.74	Diabete mellito, tipo 1: con complicazioni multiple: con piede diabetico, non menzionato come scompensato	E13.61	Altro tipo di diabete mellito specificato: con altre complicazioni precisate: menzionato come scompensato
E10.75	Diabete mellito, tipo 1: con complicazioni multiple: con piede diabetico, menzionato come scompensato	E13.72	Altro tipo di diabete mellito specificato: con complicazioni multiple: con altre complicazioni multiple, non menzionato come scompensato
E11.50	Diabete mellito, tipo 2: con complicazioni vascolari periferiche: non menzionato come scompensato	E13.73	Altro tipo di diabete mellito specificato: con complicazioni multiple: con altre complicazioni multiple, menzionato come scompensato
E11.51	Diabete mellito, tipo 2: con complicazioni vascolari periferiche: menzionato come scompensato	E13.74	Altro tipo di diabete mellito specificato: con complicazioni multiple: con piede diabetico, non menzionato come scompensato
E11.60	Diabete mellito, tipo 2: con altre complicazioni precisate: non menzionato come scompensato	E13.75	Altro tipo di diabete mellito specificato: con complicazioni multiple: con piede diabetico, menzionato come scompensato
E11.61	Diabete mellito, tipo 2: con altre complicazioni precisate: menzionato come scompensato	E14.50	Diabete mellito non specificato: con complicazioni vascolari periferiche: non menzionato come scompensato
E11.72	Diabete mellito, tipo 2: con complicazioni multiple: con altre complicazioni multiple, non menzionato come scompensato	E14.51	Diabete mellito non specificato: con complicazioni vascolari periferiche: menzionato come scompensato
E11.73	Diabete mellito, tipo 2: con complicazioni multiple: con altre complicazioni multiple, menzionato come scompensato	E14.60	Diabete mellito non specificato: con altre complicazioni precisate: non menzionato come scompensato
E11.74	Diabete mellito, tipo 2: con complicazioni multiple: con piede diabetico, non menzionato come scompensato	E14.61	Diabete mellito non specificato: con altre complicazioni precisate: menzionato come scompensato
E11.75	Diabete mellito, tipo 2: con complicazioni multiple: con piede diabetico, menzionato come scompensato	E14.72	Diabete mellito non specificato: con complicazioni multiple: con altre complicazioni multiple, non menzionato come scompensato
E12.50	Diabete mellito correlato a de-o malnutrizione: con complicazioni vascolari periferiche: non menzionato come scompensato	E14.73	Diabete mellito non specificato: con complicazioni multiple: con altre complicazioni multiple, menzionato come scompensato
E12.51	Diabete mellito correlato a de-o malnutrizione: con complicazioni vascolari periferiche: menzionato come scompensato	E14.74	Diabete mellito non specificato: con complicazioni multiple: con piede diabetico, non menzionato come scompensato
E12.60	Diabete mellito correlato a de-o malnutrizione: con altre complicazioni precisate: non menzionato come scompensato	E14.75	Diabete mellito non specificato: con complicazioni multiple: con piede diabetico, menzionato come scompensato
E12.61	Diabete mellito correlato a de-o malnutrizione: con altre complicazioni precisate: menzionato come scompensato		
E12.72	Diabete mellito correlato a de-o malnutrizione: con complicazioni multiple: con altre complicazioni multiple, non menzionato come scompensato		

**Procedura F13-2**

84.00↔	Amputazione dell'arto superiore, NAS	84.09↔	Amputazione intertoracoscapolare
84.01↔	Amputazione e disarticolazione di dita della mano (ad eccezione del pollice)	84.11↔	Amputazione di dita del piede
84.02↔	Amputazione e disarticolazione del pollice	84.13↔	Disarticolazione della caviglia
84.03.00↔	Amputazione della mano, NAS	84.3x.00↔	Revisione del moncone di amputazione, NAS
84.03.10↔	Amputazione completa della mano a livello del carpo o metacarpo	84.3x.10↔	Revisione del moncone di amputazione, Regione della spalla e del braccio
84.03.99↔	Amputazione della mano, altro	84.3x.11↔	Revisione del moncone di amputazione, Regione dell'avambraccio
84.04↔	Disarticolazione del polso	84.3x.12↔	Revisione del moncone di amputazione, Regione della mano
84.05↔	Amputazione a livello dell'avambraccio	84.3x.13↔	Revisione del moncone di amputazione, Estremità inferiore
84.06↔	Disarticolazione del gomito	84.3x.19↔	Revisione del moncone di amputazione, Altra localizzazione
84.07↔	Amputazione a livello dell'omero	84.3x.99↔	Revisione del moncone di amputazione, altro
84.08↔	Disarticolazione della spalla	84.91↔	Amputazione, NAS

**Procedura F13-3**

01.15↔	Biopsia del cranio	04.43.99↔	Liberazione del tunnel carpale, altro
04.43.00↔	Liberazione del tunnel carpale, NAS	04.49.00↔	Altre decompressioni di nervi periferici o di gangli o separazione di aderenze, NAS
04.43.10↔	Liberazione del tunnel carpale, per via endoscopica		



04.49.10↔	Altra decompressione o separazione di aderenze del plesso brachiale	12.64.10↔	Trabecolomia coperta ab externo
04.49.11↔	Altra decompressione o separazione di aderenze di nervi della spalla	12.64.11↔	Trabecolomia non coperta ab externo
04.49.12↔	Altra decompressione o separazione di aderenze di nervi del braccio	12.64.99↔	Altra trabecolomia ab externo
04.49.13↔	Altra decompressione o separazione di aderenze di nervi della mano	12.71↔	Ciclodiatomia
04.49.14↔	Altra decompressione o separazione di aderenze del plesso lombosacrale, inguine e pavimento pelvico	12.72↔	Ciclocroterapia
04.49.15↔	Altra decompressione o separazione di aderenze di nervi della gamba	12.73↔	Ciclofotocoagulazione
04.49.16↔	Altra decompressione o separazione di aderenze di nervi del piede	12.74↔	Riduzione del corpo ciliare, NAS
04.49.99↔	Altra decompressione o separazione di aderenze di altri nervi periferici o gangli	12.79.00↔	Altri interventi per glaucoma, NAS
07.16.00↔	Biopsia del timo, NAS	12.79.10↔	Viscocanalostomia per glaucoma
07.16.11↔	Biopsia a cielo aperto del timo	12.79.11↔	Sclerectomia profonda per glaucoma
07.16.99↔	Biopsia del timo, altro	12.79.20↔	Impianto di drenaggio di glaucoma
07.80↔	Timectomia, NAS	12.79.99↔	Altri interventi per glaucoma, altro
07.81↔	Altra asportazione parziale del timo	13.11↔	Estrazione intracapsulare del cristallino per via temporale inferiore
07.82↔	Altra asportazione totale del timo	13.19↔	Altra estrazione intracapsulare del cristallino
07.83↔	Asportazione parziale del timo in toracosopia	13.2↔	Estrazione extracapsulare del cristallino con tecnica di estrazione lineare
07.84↔	Asportazione totale del timo in toracosopia	13.3↔	Estrazione extracapsulare del cristallino con tecnica di aspirazione semplice (e di irrigazione)
07.91↔	Esplorazione dell'area timica	13.41↔	Facoemulsificazione ed aspirazione di cataratta
07.92↔	Altra incisione del timo	13.42↔	Facoframmentazione meccanica ed aspirazione di cataratta per via posteriore
07.93↔	Riparazione del timo	13.43↔	Facoframmentazione meccanica ed altra aspirazione di cataratta
07.95↔	Incisione del timo in toracosopia	13.51↔	Estrazione extracapsulare del cristallino per via temporale inferiore
07.98↔	Altri interventi non specificati sul timo in toracosopia	13.59↔	Altra estrazione extracapsulare del cristallino
07.99↔	Altri interventi non specificati sul timo	13.69↔	Altra estrazione di cataratta
08.21↔	Asportazione di calazio	13.8↔	Rimozione di cristallino impiantato
08.43↔	Riparazione di entropion o ectropion con resezione cuneiforme	14.41↔	Piombaggio sclerale con impianto
08.44.00↔	Riparazione di entropion o ectropion con ricostruzione della palpebra, NAS	14.49↔	Altro piombaggio sclerale
08.44.10↔	Riparazione di entropion o ectropion con ricostruzione della palpebra, accorciamento orizzontale della palpebra	14.6x.00↔	Rimozione di materiale impiantato chirurgicamente dalla camera posteriore, NAS
08.44.99↔	Altra riparazione di entropion o ectropion con ricostruzione della palpebra	14.6x.10↔	Revisione e sostituzione di piombaggio sclerale
08.61.00↔	Ricostruzione della palpebra con lembo o innesto cutaneo, NAS	14.6x.20↔	Rimozione di piombaggio sclerale
08.61.10↔	Ricostruzione della palpebra con lembo cutaneo	14.6x.99↔	Rimozione di materiale impiantato chirurgicamente dalla camera posteriore, altro
08.61.11↔	Ricostruzione della palpebra con innesto cutaneo	14.71.00↔	Rimozione del corpo vitreo per via anteriore, NAS
08.61.99↔	Altra ricostruzione della palpebra con lembo o innesto cutaneo, altro	14.71.10↔	Vitrectomia anteriore via pars plana
08.62↔	Ricostruzione della palpebra con innesto o lembo di mucosa	14.71.19↔	Altra vitrectomia via pars plana
08.63↔	Ricostruzione della palpebra con innesto del follicolo pilifero	14.71.99↔	Rimozione del corpo vitreo per via anteriore, altro
08.64↔	Ricostruzione della palpebra con lembo tarsoconjuntivale	14.73.00↔	Vitrectomia meccanica per via anteriore, NAS
08.69.00↔	Altra ricostruzione della palpebra con lembo o innesto, NAS	14.73.10↔	Vitrectomia meccanica anteriore via pars plana
08.69.10↔	Ricostruzione della palpebra con cartilagine	14.73.19↔	Vitrectomia meccanica anteriore per altra via
08.69.11↔	Ricostruzione della palpebra con materiale alloplastico	14.73.99↔	Vitrectomia meccanica per via anteriore, altro
08.69.12↔	Ricostruzione della palpebra con tecnica di avanzamento e rotazione palpebrale	14.79↔	Altri interventi sul corpo vitreo
08.69.13↔	Ricostruzione della palpebra con allungamento della palpebra superiore	15.11.00↔	Arretramento di un solo muscolo extraoculare, NAS
08.69.19↔	Ricostruzione della palpebra con altro lembo o innesto	15.11.10↔	Arretramento di un solo muscolo extraoculare retto
08.69.99↔	Altra ricostruzione della palpebra con lembo o innesto, altro	15.11.11↔	Arretramento di un solo muscolo extraoculare obliquo
08.86↔	Ritidectomia della palpebra inferiore	15.11.99↔	Altro arretramento di un solo muscolo extraoculare
08.87↔	Ritidectomia della palpebra superiore	15.12.00↔	Avanzamento di un solo muscolo extraoculare, NAS
12.51↔	Goniopuntura senza goniotomia	15.12.10↔	Avanzamento di un solo muscolo extraoculare retto
12.54↔	Trabecolomia ab externo	15.12.11↔	Avanzamento di un solo muscolo extraoculare obliquo
12.55↔	Ciclodialisi	15.12.99↔	Altro avanzamento di un solo muscolo extraoculare retto
12.59.00↔	Altri interventi per favorire la circolazione intraoculare, NAS	15.13.00↔	Resezione di un solo muscolo extraoculare, NAS
12.59.10↔	Trabecoloplastica o gonioplastica per favorire la circolazione intraoculare	15.13.10↔	Resezione di un solo muscolo extraoculare retto
12.59.11↔	Aspirazione e raschiamento del trabecolato per favorire la circolazione intraoculare	15.13.11↔	Resezione di un solo muscolo extraoculare obliquo
12.59.99↔	Altri interventi per favorire la circolazione intraoculare, altro	15.13.99↔	Altra resezione di un solo muscolo extraoculare
12.61.00↔	Trapanazione della sclera con iridectomia, NAS	15.19.00↔	Altri interventi su un solo muscolo extraoculare che richiedono distacco temporaneo dal bulbo, NAS
12.61.10↔	Trapanazione coperta della sclera con iridectomia	15.19.10↔	Interventi di rinforzo di un solo muscolo extraoculare, NAS
12.61.11↔	Trapanazione non coperta della sclera con iridectomia	15.19.11↔	Interventi di rinforzo di un solo muscolo extraoculare retto
12.61.99↔	Altra trapanazione della sclera con iridectomia	15.19.12↔	Interventi di rinforzo di un solo muscolo extraoculare obliquo
12.64.00↔	Trabecolomia ab externo, NAS	15.19.19↔	Altri interventi di rinforzo di un solo muscolo extraoculare
		15.19.20↔	Interventi di indebolimento di un solo muscolo extraoculare, NAS
		15.19.21↔	Interventi di indebolimento di un solo muscolo extraoculare retto
		15.19.22↔	Interventi di indebolimento di un solo muscolo extraoculare obliquo
		15.19.29↔	Altri interventi di indebolimento di un solo muscolo extraoculare
		15.19.30↔	Miopessia su un muscolo extraoculare retto
		15.19.40↔	Interventi sull'escursione del movimento oculare

15.19.99↔	Altri interventi su un solo muscolo extraoculare che richiedono distacco temporaneo dal bulbo, altro	30.4x.21↔	Laringectomia radicale, con faringectomia e tiroidectomia, ricostruzione con mucosa locale
15.21.00↔	Interventi di allungamento di un solo muscolo extraoculare, NAS	30.4x.22↔	Laringectomia radicale, con faringectomia e tiroidectomia, ricostruzione con innesto non vascolarizzato
15.21.10↔	Interventi di allungamento di un solo muscolo extraoculare retto	30.4x.23↔	Laringectomia radicale, con faringectomia e tiroidectomia, ricostruzione con lembo regionale peduncolato
15.21.11↔	Interventi di allungamento di un solo muscolo extraoculare obliquo	30.4x.24↔	Laringectomia radicale, con faringectomia e tiroidectomia, ricostruzione con lembo peduncolato
15.21.99↔	Altri interventi di allungamento di un solo muscolo extraoculare	30.4x.25↔	Laringectomia radicale, con faringectomia e tiroidectomia, ricostruzione con innesto libero con anastomosi microvascolare
15.22.00↔	Interventi di accorciamento di un solo muscolo extraoculare, NAS	30.4x.26↔	Laringectomia radicale, con faringectomia e tiroidectomia, ricostruzione con innesto intestinale libero
15.22.10↔	Interventi di accorciamento di un solo muscolo extraoculare retto	30.4x.27↔	Laringectomia radicale, con faringectomia e tiroidectomia, ricostruzione con pull-up gastrico
15.22.11↔	Interventi di accorciamento di un solo muscolo extraoculare obliquo	30.4x.29↔	Laringectomia radicale, con faringectomia e tiroidectomia, altra ricostruzione
15.22.99↔	Altri interventi di accorciamento di un solo muscolo extraoculare	30.4x.99↔	Laringectomia radicale, altro
15.3x.00↔	Interventi su due o più muscoli extraoculari che richiedono distacco temporaneo dal bulbo, NAS	33.33↔	Pneumoperitoneo per collasso del polmone
15.3x.10↔	Interventi su due muscoli extraoculari retti che richiedono distacco temporaneo dal bulbo	34.03↔	Riapertura di toracotomia
15.3x.11↔	Interventi su almeno 3 muscoli extraoculari obliqui che richiedono distacco temporaneo dal bulbo	34.23.20↔	Biopsia a cielo aperto della parete toracica
15.3x.12↔	Interventi su almeno 2 muscoli extraoculari retti e almeno 2 obliqui che richiedono distacco temporaneo dal bulbo	34.3x.00↔	Asportazione o distruzione di lesione o tessuto del mediastino, NAS
15.3x.20↔	Miopessia di 2 muscoli extraoculari retti che richiede distacco temporaneo dal bulbo	34.3x.10↔	Asportazione di lesione o tessuto del mediastino
15.3x.21↔	Miopessia di almeno 2 muscoli extraoculari retti con intervento su almeno un altro muscolo extraoculare che richiedono distacco temporaneo dal bulbo	34.3x.20↔	Resezione di lesione o tessuto del mediastino, NAS
15.3x.99↔	Altri interventi su due o più muscoli extraoculari che richiedono distacco temporaneo dal bulbo	34.3x.21↔	Resezione di lesione o tessuto del mediastino, senza resezione di organi mediastinici
15.4x.00↔	Interventi su due o più muscoli extraoculari senza distacco temporaneo dal bulbo, NAS	34.3x.22↔	Resezione di lesione o tessuto del mediastino, con resezione polmonare o resezione parziale della parete toracica
15.4x.10↔	Interventi su 2 muscoli extraoculari retti senza distacco temporaneo dal bulbo	34.3x.23↔	Resezione di lesione o tessuto del mediastino, con resezione parziale del pericardio
15.4x.11↔	Interventi su almeno 3 muscoli extraoculari obliqui senza distacco temporaneo dal bulbo	34.3x.24↔	Resezione di lesione o tessuto del mediastino, con sostituzione vascolare mediante protesi
15.4x.12↔	Altri interventi su almeno 2 muscoli extraoculari retti e 2 obliqui senza distacco temporaneo dal bulbo	34.3x.25↔	Resezione di lesione o tessuto del mediastino, con resezione polmonare e sostituzione vascolare
15.4x.20↔	Miopessia di 2 muscoli extraoculari retti senza distacco temporaneo dal bulbo	34.3x.26↔	Resezione di lesione o tessuto del mediastino, con resezione polmonare e resezione parziale del pericardio
15.4x.21↔	Miopessia di almeno 2 muscoli extraoculari retti con intervento su almeno un altro muscolo extraoculare senza distacco temporaneo dal bulbo	34.3x.27↔	Resezione di lesione o tessuto del mediastino, con resezione parziale del pericardio e sostituzione vascolare
15.4x.99↔	Altri interventi su almeno 2 muscoli extraoculari retti e 2 obliqui senza distacco temporaneo dal bulbo	34.3x.28↔	Resezione di lesione o tessuto del mediastino, con resezione parziale di polmone e pericardio e sostituzione vascolare
15.6↔	Revisione di intervento su muscolo extraoculare	34.3x.29↔	Resezione di lesione o tessuto del mediastino, altro
16.01↔	Orbitotomia con lembo osseo	34.3x.30↔	Distruzione di lesione o tessuto del mediastino
16.02↔	Orbitotomia con inserzione di impianto orbitale	34.3x.99↔	Asportazione o distruzione di lesione o tessuto del mediastino, altro
16.09↔	Altra orbitotomia	34.4x.00↔	Asportazione o distruzione di lesione della parete toracica, NAS
16.63↔	Revisione della cavità dopo enucleazione con innesto	34.4x.10↔	Asportazione di lesione della parete toracica
16.64↔	Altra revisione della cavità dopo enucleazione	34.4x.20↔	Resezione parziale di lesione della parete toracica, NAS
16.66↔	Altra revisione di eviscerazione della cavità orbitale	34.4x.21↔	Resezione parziale di lesione della parete toracica, senza ricostruzione
16.89↔	Altra riparazione di lesione del bulbo oculare o dell'orbita	34.4x.22↔	Resezione parziale di lesione della parete toracica, con ricostruzione
16.92↔	Asportazione di lesione dell'orbita	34.4x.30↔	Resezione di lesione della parete toracica, asportazione completa dello sterno, NAS
16.99↔	Altri interventi sul bulbo oculare	34.4x.31↔	Resezione di lesione della parete toracica, asportazione completa dello sterno, senza ricostruzione
30.4x.00↔	Laringectomia radicale, NAS	34.4x.32↔	Resezione di lesione della parete toracica, asportazione completa dello sterno, con ricostruzione
30.4x.10↔	Laringectomia radicale, con faringectomia, senza ricostruzione	34.4x.40↔	Distruzione di lesione della parete toracica
30.4x.11↔	Laringectomia radicale, con faringectomia, ricostruzione con mucosa locale	34.4x.99↔	Asportazione o distruzione di lesione della parete toracica, altro
30.4x.12↔	Laringectomia radicale, con faringectomia, ricostruzione con innesto non vascolarizzato	34.85↔	Impianto di pace-maker diaframmatico
30.4x.13↔	Laringectomia radicale, con faringectomia, ricostruzione con lembo regionale peduncolato	34.89.00↔	Altri interventi sul diaframma, NAS
30.4x.14↔	Laringectomia radicale, con faringectomia, ricostruzione con lembo peduncolato	34.89.10↔	Altri interventi sul diaframma, incisione
30.4x.15↔	Laringectomia radicale, con faringectomia, ricostruzione con innesto libero con anastomosi microvascolare	34.89.99↔	Altri interventi sul diaframma, altro
30.4x.16↔	Laringectomia radicale, con faringectomia, ricostruzione con innesto intestinale libero	38.38.00↔	Resezione di arterie dell'arto inferiore con anastomosi, NAS
30.4x.17↔	Laringectomia radicale, con faringectomia, ricostruzione con pull-up gastrico	38.38.10↔	Resezione dell'arteria femorale (comune) (superficiale) con anastomosi
30.4x.19↔	Laringectomia radicale, con faringectomia, altra ricostruzione	38.38.11↔	Resezione dell'arteria femorale profonda con anastomosi
30.4x.20↔	Laringectomia radicale, con faringectomia e tiroidectomia, senza ricostruzione	38.38.12↔	Resezione dell'arteria poplitea con anastomosi
		38.38.99↔	Resezione di arterie dell'arto inferiore con anastomosi, altro
		38.48.00↔	Resezione di arterie dell'arto inferiore con sostituzione, NAS
		38.48.10↔	Resezione dell'arteria femorale (comune) (superficiale) con sostituzione

38.48.11↔	Resezione dell'arteria femorale profonda con sostituzione	40.52.10↔	Asportazione radicale dei linfonodi retroperitoneali (para-aortici, paracavali) e pelvici quale intervento indipendente
38.48.12↔	Resezione dell'arteria poplitea con sostituzione	40.52.11↔	Asportazione radicale dei linfonodi retroperitoneali (para-aortici, paracavali) e pelvici nel quadro di un altro intervento
38.48.13↔	Resezione di arterie della gamba con sostituzione	40.52.99↔	Asportazione radicale dei linfonodi periaortici, altro
38.48.99↔	Resezione di arterie dell'arto inferiore con sostituzione, altro	40.53.00↔	Asportazione radicale dei linfonodi iliaci, NAS
39.25.00↔	Bypass aorto-iliaco-femorale, NAS	40.53.10↔	Asportazione radicale dei linfonodi iliaci quale intervento indipendente
39.25.10↔	Bypass aorto-iliaco-femorale, aortico, NAS	40.53.11↔	Asportazione radicale dei linfonodi iliaci in corso di altro intervento
39.25.11↔	Bypass aorto-iliaco	40.53.99↔	Asportazione radicale dei linfonodi iliaci, altro
39.25.12↔	Bypass aorto-femorale	40.59.00↔	Asportazione radicale di altri linfonodi, NAS
39.25.13↔	Bypass aorto-popliteo	40.59.10↔	Asportazione radicale di altri linfonodi quale intervento indipendente, NAS
39.25.14↔	Bypass aorto-crurale	40.59.11↔	Asportazione radicale di linfonodi mediastinici quale intervento indipendente
39.25.19↔	Bypass aorto-iliaco-femorale, aortico, altro	40.59.12↔	Asportazione radicale di linfonodi peribronchiali quale intervento indipendente
39.25.20↔	Bypass ilio-femorale, NAS	40.59.19↔	Asportazione radicale di altri linfonodi quale intervento indipendente, altro
39.25.21↔	Bypass ilio-iliaco	40.59.20↔	Asportazione radicale di altri linfonodi in corso di altro intervento, NAS
39.25.22↔	Bypass ilio-femorale	40.59.21↔	Asportazione radicale di linfonodi mediastinici in corso di altro intervento
39.25.23↔	Bypass ilio-popliteo	40.59.22↔	Asportazione radicale di linfonodi peribronchiali in corso di altro intervento
39.25.24↔	Bypass ilio-crurale	40.59.29↔	Asportazione radicale di altri linfonodi in corso di altro intervento, altro
39.25.29↔	Bypass ilio-femorale, NAS	40.59.99↔	Asportazione radicale di altri linfonodi, altro
39.25.30↔	Bypass otturatorio (extraanatomico)	40.9x.00↔	Altri interventi sulle strutture linfatiche, NAS
39.25.99↔	Bypass aorto-iliaco-femorale, altro	40.9x.10↔	Anastomosi per correzione di linfedema
39.41↔	Controllo di emorragia a seguito di chirurgia vascolare	40.9x.20↔	Incisione di linfocele
40.11.10↔	Biopsia a cielo aperto (mediante incisione) di linfonodo mediastinico, paraaortico, iliaco o pelvico	40.9x.30↔	Drenaggio di linfedema
40.11.11↔	Biopsia a cielo aperto (mediante incisione) di linfonodo cervicale, sopraclavicolare, ascellare o inguinale	40.9x.40↔	Puntura terapeutica percutanea di linfocele
40.21.00↔	Asportazione di linfonodo cervicale profondo, NAS	40.9x.99↔	Altri interventi sulle strutture linfatiche, altro
40.21.10↔	Asportazione di singoli linfonodi e vasi linfatici, cervicali, senza marcatura	45.49↔	Altra distruzione di lesione dell'intestino crasso
40.21.11↔	Asportazione di singoli linfonodi e vasi linfatici, cervicali, con marcatura con radionuclidi o colorante (linfadenectomia del linfonodo sentinella)	45.61↔	Resezione segmentaria multipla dell'intestino tenue
40.21.99↔	Asportazione di linfonodo cervicale profondo, altro	45.62↔	Altra resezione parziale dell'intestino tenue
40.22.00↔	Asportazione di linfonodo mammario interno, NAS	45.63.00↔	Rimozione totale dell'intestino tenue, NAS
40.22.10↔	Asportazione di linfonodo mammario interno, per via torascopica	45.63.99↔	Rimozione totale dell'intestino tenue, altro
40.22.20↔	Asportazione di linfonodo mammario interno, chirurgica a cielo aperto	45.71↔	Resezione segmentaria multipla dell'intestino crasso
40.22.99↔	Asportazione di linfonodo mammario interno, altro	45.72↔	Resezione del cieco
40.23.00↔	Asportazione di linfonodo ascellare, NAS	45.74↔	Resezione del colon trasverso
40.23.10↔	Asportazione di linfonodo ascellare, senza marcatura	45.75↔	Emicolectomia sinistra
40.23.11↔	Asportazione di linfonodo ascellare, con marcatura con radionuclidi o colorante (linfadenectomia del linfonodo sentinella)	45.76↔	Sigmoidectomia
40.23.99↔	Asportazione di linfonodo ascellare, altro	45.79.00↔	Altra asportazione parziale dell'intestino crasso, NAS
40.3x.00↔	Asportazione di linfonodi regionali, NAS	45.79.10↔	Resezione segmentaria dell'intestino crasso
40.3x.09↔	Asportazione di linfonodi regionali, altro	45.79.11↔	Resezione segmentaria multipla dell'intestino crasso
40.3x.10↔	Linfadenectomia regionale quale intervento indipendente, NAS	45.79.12↔	Colectomia subtotale
40.3x.11↔	Linfadenectomia regionale quale intervento indipendente, cervicale	45.79.20↔	Resezione allargata del sigma
40.3x.12↔	Linfadenectomia regionale quale intervento indipendente, ascellare	45.79.21↔	Emicolectomia allargata destra e sinistra
40.3x.13↔	Linfadenectomia regionale quale intervento indipendente, para-aortica, pelvica, otturatoria o iliaca	45.79.22↔	Colectomia subtotale allargata
40.3x.14↔	Linfadenectomia regionale quale intervento indipendente, inguinale, chirurgica a cielo aperto	45.79.29↔	Altra asportazione parziale allargata dell'intestino crasso
40.3x.15↔	Linfadenectomia regionale quale intervento indipendente, inguinale, per via laparoscopica	45.79.99↔	Altra asportazione parziale dell'intestino crasso, altro
40.3x.16↔	Linfadenectomia regionale quale intervento indipendente, mediastinica e peribronchiale	45.8x.00↔	Colectomia totale intra-addominale, NAS
40.3x.19↔	Linfadenectomia regionale quale intervento indipendente, altro	45.8x.20↔	Colectomia totale intra-addominale, Colectomia totale allargata
40.3x.20↔	Linfadenectomia regionale in corso di altro intervento, NAS	45.8x.30↔	Colectomia totale intra-addominale, Coloproctectomia totale allargata
40.3x.21↔	Linfadenectomia regionale in corso di altro intervento, cervicale	45.8x.99↔	Colectomia totale intra-addominale, altro
40.3x.22↔	Linfadenectomia regionale in corso di altro intervento, ascellare	45.92↔	Anastomosi dell'intestino tenue al moncone rettale
40.3x.23↔	Linfadenectomia regionale in corso di altro intervento, para-aortica, pelvica o iliaca	46.33↔	Confezione di duodenostomia
40.3x.24↔	Linfadenectomia regionale in corso di altro intervento, otturatoria	46.34↔	Confezione di digiunostomia chirurgica a cielo aperto
40.3x.25↔	Linfadenectomia regionale in corso di altro intervento, inguinale	46.39.00↔	Altra enterostomia, NAS
40.3x.26↔	Linfadenectomia regionale in corso di altro intervento, mediastinica e peribronchiale	46.39.10↔	Altra enterostomia, Confezione di anastomosi secondo Bishop-Koop
40.3x.29↔	Linfadenectomia regionale in corso di altro intervento, altro	46.39.99↔	Altra enterostomia, altro
40.52.00↔	Asportazione radicale dei linfonodi periaortici, NAS	46.97.00↔	Trapianto intestinale, NAS
		46.97.10↔	Trapianto intestinale, Ritrapianto di intestino tenue nella stessa degenza ospedaliera
		46.97.99↔	Trapianto intestinale, altro
		50.12↔	Biopsia a cielo aperto del fegato

52.12↔	Biopsia a cielo aperto del pancreas	61.42↔	Riparazione di fistola dello scroto
52.22.00↔	Altra asportazione o distruzione di lesione o di tessuto del pancreas o del dotto pancreatico, NAS	61.49↔	Altre riparazioni dello scroto e della tunica vaginale
52.22.99↔	Altra asportazione o distruzione di lesione o di tessuto del pancreas o del dotto pancreatico, altro	61.92↔	Asportazione di altra lesione della tunica vaginale, escluso idrocele
52.52↔	Pancreatectomia distale	62.12↔	Biopsia a cielo aperto di testicolo
52.92↔	Incannulazione (o cannulamento) del dotto pancreatico	62.2↔	Asportazione o distruzione di lesione testicolare
52.95.00↔	Altri interventi sul pancreas, NAS	62.3x.00↔	Orchiectomia monolaterale, NAS
52.95.10↔	Rimozione di calcoli dal dotto pancreatico, chirurgica a cielo aperto	62.3x.10↔	Orchiectomia monolaterale, scrotale, senza epididimectomia
52.95.11↔	Rimozione di calcoli dal dotto pancreatico, per via laparoscopica	62.3x.11↔	Orchiectomia monolaterale, scrotale, con epididimectomia
52.95.20↔	Dilatazione del dotto pancreatico, per via laparoscopica	62.3x.20↔	Orchiectomia monolaterale, testicolo inguinale, senza epididimectomia
52.95.30↔	Inserzione di un drenaggio nel dotto pancreatico, chirurgica a cielo aperto	62.3x.21↔	Orchiectomia monolaterale, testicolo inguinale, con epididimectomia
52.95.31↔	Inserzione di un drenaggio nel dotto pancreatico, per via laparoscopica	62.3x.30↔	Orchiectomia monolaterale, testicolo addominale, chirurgica a cielo aperto
52.95.40↔	Altri interventi sul pancreas, Inserzione o sostituzione di uno stent (protesi) non autoespandente nel dotto pancreatico, chirurgica a cielo aperto	62.3x.31↔	Orchiectomia monolaterale, testicolo addominale, per via laparoscopica
52.95.41↔	Inserzione o sostituzione di uno stent (protesi) non autoespandente nel dotto pancreatico, per via laparoscopica	62.3x.40↔	Orchiectomia monolaterale, radicale
52.95.50↔	Inserzione o sostituzione di uno stent (protesi) autoespandente nel dotto pancreatico, chirurgica a cielo aperto	62.3x.99↔	Orchiectomia monolaterale, altro
52.95.51↔	Inserzione o sostituzione di uno stent (protesi) autoespandente nel dotto pancreatico, per via laparoscopica	62.41↔	Orchiectomia bilaterale nello stesso intervento
52.95.60↔	Ricostruzione plastica del dotto pancreatico, per via laparoscopica	62.42↔	Orchiectomia di testicolo residuo
52.95.70↔	Ricostruzione plastica del pancreas	62.5↔	Orchidopessia
52.95.90↔	Altri interventi per via endoscopica sul pancreas	62.69↔	Altra riparazione del testicolo
52.95.99↔	Altri interventi sul pancreas, altro	62.99.20↔	Riposizionamento chirurgico di testicolo addominale
52.99.00↔	Altri interventi a cielo aperto sul pancreas, NAS	62.99.30↔	Prelievo di tessuto testicolare o dell'epididimo per preparare un'inseminazione artificiale
52.99.10↔	Altri interventi a cielo aperto sul pancreas, Dilatazione del dotto pancreatico	64.3x.00↔	Amputazione del pene, NAS
52.99.20↔	Altri interventi a cielo aperto sul pancreas, Ricostruzione plastica del dotto pancreatico	64.3x.10↔	Amputazione del pene, parziale
52.99.99↔	Altri interventi a cielo aperto sul pancreas, NAS	64.3x.11↔	Amputazione del pene, totale
54.0x.00↔	Incisione della parete addominale, NAS	64.3x.12↔	Amputazione del pene, emasculazione
54.0x.10↔	Incisione della parete addominale, Drenaggio extraperitoneale della parete addominale	64.3x.99↔	Amputazione del pene, altro
54.0x.99↔	Incisione della parete addominale, altro	64.5x.00↔	Interventi per trasformazione di sesso, NAS
54.3x.00↔	Asportazione o distruzione di lesione o tessuto della parete addominale o dell'ombelico, NAS	64.5x.10↔	Interventi per trasformazione di sesso, trasformazione da donna a uomo
54.3x.10↔	Omfalectomia	64.5x.20↔	Interventi per trasformazione di sesso, trasformazione da uomo a donna
54.3x.19↔	Altra asportazione o distruzione di lesione o tessuto della parete addominale o dell'ombelico	64.5x.99↔	Interventi per trasformazione di sesso, altro
54.3x.20↔	Distruzione di lesione o tessuto della parete addominale o dell'ombelico	65.11↔	Biopsia aspirativa dell'ovaio
54.3x.99↔	Asportazione o distruzione di lesione o tessuto della parete addominale o dell'ombelico, altro	65.12↔	Altra biopsia dell'ovaio
54.4x.00↔	Asportazione o distruzione di tessuto peritoneale, NAS	65.13↔	Biopsia ovarica per via laparoscopica
54.4x.10↔	Asportazione di appendice epiploica	65.14↔	Altre procedure diagnostiche sull'ovaio per via laparoscopica
54.4x.11↔	Asportazione di mesentere	65.22↔	Resezione cuneiforme dell'ovaio
54.4x.12↔	Asportazione di omento	65.24↔	Resezione cuneiforme dell'ovaio per via laparoscopica
54.4x.99↔	Asportazione o distruzione di tessuto peritoneale, altro	65.31↔	Ovariectomia monolaterale per via laparoscopica
58.45.00↔	Riparazione di ipospadia o epispadia, NAS	65.39↔	Altra ovariectomia monolaterale
58.45.10↔	Riparazione di ipospadia o epispadia, nella donna	65.51↔	Altra rimozione di entrambe le ovaie nello stesso intervento
58.45.20↔	Riparazione di ipospadia o epispadia, nel maschio, corporoplastica di raddrizzamento	65.52↔	Altra rimozione dell'ovaio residuo
58.45.21↔	Riparazione di ipospadia o epispadia, nell'uomo, altra procedura	65.53↔	Rimozione di entrambe le ovaie per via laparoscopica nello stesso intervento
58.45.99↔	Riparazione di ipospadia o epispadia, altro	65.54↔	Rimozione dell'ovaio residuo per via laparoscopica
59.00↔	Intervento retroperitoneale, NAS	69.19↔	Altra asportazione o distruzione dell'utero e delle strutture di sostegno
59.19↔	Altra incisione del tessuto perivescicale	70.32.00↔	Asportazione o distruzione di lesione del cul-de-sac, NAS
59.91↔	Asportazione di tessuti perirenali o perivescicali	70.32.10↔	Asportazione di lesione del cul-de-sac
59.92↔	Altri interventi sul tessuto perirenale o perivescicale	70.32.11↔	Distruzione di lesione del cul-de-sac
61.3x.00↔	Asportazione o distruzione di lesione o tessuto scrotale, NAS	70.32.99↔	Asportazione o distruzione di lesione del cul-de-sac, altro
61.3x.10↔	Asportazione o distruzione di lesione o tessuto scrotale, scrotoctomia parziale	70.71↔	Sutura di lacerazione della vagina
61.3x.11↔	Asportazione o distruzione di lesione o tessuto scrotale, scrotoctomia totale	70.79.00↔	Altra riparazione della vagina, NAS
61.3x.12↔	Asportazione o distruzione di lesione o tessuto scrotale, scrotoctomia radicale	70.79.10↔	Altra colporrafia vaginale con plastica del pavimento pelvico
61.3x.99↔	Asportazione o distruzione di lesione o tessuto scrotale, altro	70.79.99↔	Altra riparazione della vagina, altro
		71.01↔	Lisi di aderenze vulvari
		71.4x.00↔	Interventi sul clitoride, NAS
		71.4x.10↔	Ricostruzione del clitoride
		71.4x.99↔	Interventi sul clitoride, altro
		71.8↔	Altri interventi sulla vulva
		71.9↔	Altri interventi sull'apparato genitale femminile
		77.08.00↔	Sequestrectomia del tarso e del metatarso, NAS
		77.08.10↔	Sequestrectomia del tarso e del metatarso, senza impianto di sistema di somministrazione farmacologica
		77.08.11↔	Sequestrectomia del tarso e del metatarso, con impianto di sistema di somministrazione farmacologica

77.08.99↔	Sequestrectomia del tarso e del metatarso, altro	77.48.99↔	Biopsia del tarso e metatarso, altro
77.09.40↔	Sequestrectomia di falangi dei piedi, senza impianto di sistema di somministrazione farmacologica	77.49.00↔	Biopsia di altre ossa specificate, escluse quelle facciali, NAS
77.09.41↔	Sequestrectomia di falangi dei piedi, con impianto di sistema di somministrazione farmacologica	77.49.21↔	Biopsia di altre ossa specificate, escluse quelle facciali, Biopsia della colonna vertebrale, Biopsia a cielo aperto
77.09.90↔	Sequestrectomia di ulteriori ossa specificate, senza impianto di sistema di somministrazione farmacologica	77.49.41↔	Biopsia di altre ossa specificate, escluse quelle facciali, Biopsia di falangi dei piedi, Biopsia a cielo aperto
77.09.91↔	Sequestrectomia di ulteriori ossa specificate, con impianto di sistema di somministrazione farmacologica	77.49.91↔	Biopsia di altre ossa specificate, escluse quelle facciali, Biopsia a cielo aperto
77.09.99↔	Sequestrectomia di altre ossa specificate, escluse quelle facciali, altro	77.49.99↔	Biopsia di altre ossa specificate, escluse quelle facciali, altro
77.27.00↔	Osteotomia cuneiforme della tibia e fibula, NAS	77.51↔	Correzione di alluce valgo con asportazione, correzione dei tessuti molli e osteotomia del primo metatarso
77.27.10↔	Osteotomia cuneiforme della tibia	77.52↔	Correzione di alluce valgo con asportazione, correzione dei tessuti molli ed artrodesi
77.27.20↔	Osteotomia cuneiforme della fibula	77.53↔	Correzione di alluce valgo con altra asportazione e correzione dei tessuti molli
77.27.99↔	Osteotomia cuneiforme della tibia e fibula, altro	77.54↔	Asportazione o correzione con osteotomia del quinto metatarso
77.28.00↔	Osteotomia cuneiforme del tarso e metatarso, NAS	77.58↔	Altra asportazione, fusione (artrodesi) o riparazione di dita
77.28.10↔	Osteotomia cuneiforme del talo	77.59↔	Altra asportazione con correzione di alluce valgo
77.28.20↔	Osteotomia cuneiforme del calcagno	77.68.00↔	Asportazione locale di lesione o tessuto di tarso e metatarso, NAS
77.28.30↔	Osteotomia cuneiforme di altre ossa tarsali	77.68.10↔	Asportazione locale di lesione o tessuto del tarso
77.28.40↔	Osteotomia cuneiforme del metatarso	77.68.11↔	Asportazione locale di lesione o tessuto del metatarso
77.28.99↔	Osteotomia cuneiforme del tarso e metatarso, altro	77.68.20↔	Sbrigliamento del tarso
77.29.40↔	Osteotomia cuneiforme di falangi dei piedi	77.68.21↔	Sbrigliamento del metatarso
77.37.00↔	Altra sezione della tibia e fibula, NAS	77.68.99↔	Asportazione locale di lesione o tessuto di tarso e metatarso, altro
77.37.10↔	Osteotomia rotativa della tibia	77.69.13↔	Asportazione locale di lesione o tessuto delle falangi dei piedi
77.37.12↔	Corticotomia per osteogenesi distrattiva della tibia	77.69.20↔	Sbrigliamento di falangi delle mani
77.37.13↔	Osteotomia complessa (pluridimensionale) (con correzione assiale) della tibia	77.69.22↔	Sbrigliamento delle ossa pelviche
77.37.14↔	Osteotomia valgizzante o varizzante della tibia	77.69.23↔	Sbrigliamento di falangi dei piedi
77.37.19↔	Altra sezione della tibia	77.88↔	Altra osteotomia parziale del tarso e del metatarso
77.37.20↔	Osteotomia (de)rotativa della fibula	77.89.40↔	Altra osteotomia parziale di falangi dei piedi
77.37.21↔	Corticotomia per osteogenesi distrattiva della fibula	77.91.11↔	Ostectomia totale di una costa
77.37.22↔	Osteotomia complessa (pluridimensionale) (con correzione assiale) della fibula	77.91.12↔	Ostectomia totale di una costa cervicale
77.37.29↔	Altra sezione della fibula	77.91.13↔	Ostectomia totale dello sterno
77.37.99↔	Altra sezione della tibia e fibula, altro	77.98.00↔	Ostectomia totale del tarso e del metatarso, NAS
77.38.00↔	Altra sezione del tarso e metatarso, NAS	77.98.10↔	Ostectomia totale del tarso
77.38.10↔	Osteotomia (de)rotativa del tarso	77.98.11↔	Ostectomia totale del metatarso
77.38.11↔	Corticotomia per osteogenesi distrattiva del tarso	77.98.99↔	Ostectomia totale del tarso e del metatarso, altro
77.38.12↔	Osteotomia complessa (pluridimensionale) (con correzione assiale) del tarso	77.99.10↔	Ostectomia totale di falangi delle mani
77.38.19↔	Altra sezione del tarso	77.99.40↔	Ostectomia totale di falangi dei piedi
77.38.29↔	Altra sezione del metatarso	78.09.40↔	Innesto osseo di falangi dei piedi, con peduncolo vascolare e anastomosi microvascolare
77.38.99↔	Altra sezione del tarso e metatarso, altro	78.09.41↔	Innesto osseo di falangi dei piedi, con peduncolo vascolare senza anastomosi microvascolare
77.40.20↔	Biopsia dell'osso, sede non specificata, Biopsia a cielo aperto	78.09.42↔	Innesto osteocondrale di falangi dei piedi
77.40.99↔	Biopsia dell'osso, sede non specificata, altro	78.15.00↔	Applicazione di fissatore esterno del femore (Incl. Riduzione di frattura), NAS
77.41.00↔	Biopsia della scapola, della clavicola, delle coste e dello sterno, NAS	78.15.10↔	Riduzione aperta di frattura del collo femorale e del femore prossimale con fissatore esterno
77.41.20↔	Biopsia della scapola, della clavicola, delle coste e dello sterno, Biopsia a cielo aperto	78.15.20↔	Riduzione aperta di frattura della diafisi femorale con fissatore esterno
77.41.99↔	Biopsia della scapola, della clavicola, delle coste e dello sterno, altro	78.15.40↔	Riduzione chiusa di altra frattura del femore con fissatore esterno
77.42.00↔	Biopsia dell'omero, NAS	78.15.99↔	Applicazione di fissatore esterno del femore (Incl. Riduzione di frattura), altro
77.42.20↔	Biopsia dell'omero, Biopsia a cielo aperto	78.28.00↔	Accorciamento di tarso e metatarso, NAS
77.42.99↔	Biopsia dell'omero, altro	78.28.10↔	Epifisiodesi temporanea di tarso e metatarso
77.43.00↔	Biopsia del radio e dell'ulna, NAS	78.28.11↔	Epifisiodesi permanente di tarso e metatarso
77.43.20↔	Biopsia del radio e dell'ulna, Biopsia a cielo aperto	78.28.12↔	Epifisiolisi terapeutica di tarso e metatarso
77.43.99↔	Biopsia del radio e dell'ulna, altro	78.28.20↔	Altro accorciamento del calcagno
77.44.00↔	Biopsia del carpo e del metacarpo, NAS	78.28.21↔	Altro accorciamento di altre ossa tarsali
77.44.20↔	Biopsia del carpo e del metacarpo, Biopsia a cielo aperto	78.28.22↔	Altro accorciamento del metatarso
77.44.99↔	Biopsia del carpo e del metacarpo, altro	78.28.99↔	Accorciamento di tarso e metatarso, altro
77.45.00↔	Biopsia del femore, NAS	78.29.10↔	Epifisiodesi temporanea di falangi delle mani
77.45.20↔	Biopsia del femore, Biopsia a cielo aperto	78.29.11↔	Epifisiodesi permanente di falangi delle mani
77.45.99↔	Biopsia del femore, altro	78.29.12↔	Epifisiolisi terapeutica di falangi delle mani
77.46.00↔	Biopsia della rotula, NAS	78.29.19↔	Altro accorciamento di falangi delle mani
77.46.20↔	Biopsia della rotula, Biopsia a cielo aperto	78.29.40↔	Epifisiodesi temporanea di falangi dei piedi
77.46.99↔	Biopsia della rotula, altro	78.29.41↔	Epifisiodesi permanente di falangi dei piedi
77.47.00↔	Biopsia della tibia e fibula, NAS	78.29.42↔	Epifisiolisi terapeutica di falangi dei piedi
77.47.20↔	Biopsia della tibia e fibula, Biopsia a cielo aperto		
77.47.99↔	Biopsia della tibia e fibula, altro		
77.48.00↔	Biopsia del tarso e metatarso, NAS		
77.48.20↔	Biopsia del tarso e metatarso, Biopsia a cielo aperto		

78.29.49↔	Altro accorciamento di falangi dei piedi	80.92.11↔	Prelievo di cartilagine per innesto dall'articolazione del gomito
78.29.99↔	Accorciamento di altre ossa specificate, escluse quelle facciali, altro	80.92.99↔	Altra asportazione dell'articolazione del gomito, altro
78.38.00↔	Allungamento di tarso e metatarso, NAS	80.93.00↔	Altra asportazione dell'articolazione del polso, NAS
78.38.10↔	Allungamento del calcagno	80.93.10↔	Asportazione artroscopica dell'articolazione del polso
78.38.19↔	Allungamento di altre ossa tarsali	80.93.11↔	Prelievo di cartilagine per innesto dall'articolazione del polso
78.38.20↔	Allungamento del metatarso	80.93.12↔	Resezione del disco triangolare dell'articolazione del polso
78.38.99↔	Allungamento di tarso e metatarso, altro	80.93.99↔	Altra asportazione dell'articolazione del polso, altro
78.48↔	Altri interventi di riparazione o plastica su tarso e metatarso	80.94↔	Altra asportazione dell'articolazione della mano e delle dita della mano
78.49.11↔	Altri interventi di riparazione o plastica su falangi delle mani	80.95.00↔	Altra asportazione dell'articolazione dell'anca, NAS
78.49.12↔	Altri interventi di riparazione o plastica sulle ossa pelviche	80.95.10↔	Asportazione artroscopica dell'articolazione dell'anca
78.49.13↔	Altri interventi di riparazione o plastica su falangi dei piedi	80.95.11↔	Prelievo di cartilagine per innesto dall'articolazione dell'anca
79.35.00↔	Riduzione aperta di frattura del femore, con fissazione interna, NAS	80.95.99↔	Altra asportazione dell'articolazione dell'anca, altro
79.35.10↔	Riduzione aperta di frattura della testa femorale, con fissazione interna	80.96.00↔	Altra asportazione dell'articolazione del ginocchio, NAS
79.35.11↔	Riduzione aperta di frattura del collo femorale e del femore prossimale, con fissazione interna	80.96.10↔	Asportazione artroscopica dell'articolazione del ginocchio
79.35.12↔	Riduzione aperta di frattura della diafisi femorale, con fissazione interna	80.96.20↔	Prelievo di cartilagine per innesto dall'articolazione del ginocchio, per via artroscopica
79.35.13↔	Riduzione aperta di frattura del femore distale, con fissazione interna	80.96.21↔	Prelievo di cartilagine per innesto dall'articolazione del ginocchio, chirurgica a cielo aperto
79.35.99↔	Riduzione aperta di frattura del femore, con fissazione interna, altro	80.96.99↔	Altra asportazione dell'articolazione del ginocchio, altro
79.67↔	Sbrigliamento di frattura esposta di tarso e metatarso	80.97.00↔	Altra asportazione dell'articolazione della caviglia, NAS
79.97↔	Interventi non specificati su lesione del tarso e del metatarso	80.97.10↔	Asportazione artroscopica dell'articolazione talocrurale
80.36.00↔	Biopsia delle strutture articolari del ginocchio, NAS	80.97.11↔	Altra asportazione dell'articolazione talocrurale
80.36.20↔	Biopsia artroscopica delle strutture articolari del ginocchio	80.97.20↔	Asportazione artroscopica dell'articolazione subtalare
80.36.30↔	Biopsia a cielo aperto delle strutture articolari del ginocchio	80.97.21↔	Altra asportazione dell'articolazione subtalare
80.36.99↔	Biopsia delle strutture articolari del ginocchio, altro	80.97.30↔	Prelievo di cartilagine per innesto dall'articolazione della caviglia
80.6x.00↔	Meniscectomia del ginocchio, NAS	80.97.99↔	Altra asportazione dell'articolazione della caviglia, altro
80.6x.10↔	Meniscectomia del ginocchio, per via artroscopica, parziale	80.98.00↔	Altra asportazione dell'articolazione del piede e delle dita del piede, NAS
80.6x.11↔	Meniscectomia del ginocchio, per via artroscopica, totale	80.98.10↔	Asportazione artroscopica dell'articolazione del piede e delle dita del piede
80.6x.20↔	Meniscectomia del ginocchio, chirurgica a cielo aperto, parziale	80.98.11↔	Altra asportazione dell'articolazione metatarso-falangea
80.6x.21↔	Meniscectomia del ginocchio, chirurgica a cielo aperto, totale	80.98.12↔	Altra asportazione di altra articolazione del piede
80.6x.99↔	Meniscectomia del ginocchio, altro	80.98.13↔	Altra asportazione dell'articolazione interfalangea del piede
80.81.00↔	Altra asportazione o distruzione locale di lesione dell'articolazione della spalla, NAS	80.98.99↔	Altra asportazione dell'articolazione del piede e delle dita del piede, altro
80.81.10↔	Sbrigliamento dell'articolazione omero-glenoidea	80.99.00↔	Altra asportazione dell'articolazione di altra sede specificata, NAS
80.81.11↔	Asportazione di cisti dell'articolazione omero-glenoidea	80.99.10↔	Asportazione artroscopica dell'articolazione sterno-clavicolare
80.81.19↔	Altra asportazione o distruzione locale dell'articolazione omero-glenoidea	80.99.11↔	Altra asportazione dell'articolazione sterno-clavicolare
80.81.20↔	Sbrigliamento dell'articolazione acromio-clavicolare	80.99.20↔	Asportazione artroscopica dell'articolazione sacroiliaca
80.81.21↔	Asportazione di cisti dell'articolazione acromio-clavicolare	80.99.21↔	Altra asportazione dell'articolazione sacroiliaca
80.81.29↔	Altra asportazione o distruzione locale dell'articolazione acromio-clavicolare	80.99.30↔	Asportazione artroscopica della sinfisi pubica
80.81.99↔	Altra asportazione o distruzione locale di lesione dell'articolazione della spalla, altro	80.99.31↔	Altra asportazione della sinfisi pubica
80.82.00↔	Altra asportazione o distruzione locale di lesione dell'articolazione del gomito, NAS	80.99.90↔	Asportazione artroscopica dell'articolazione di altra sede specificata
80.82.10↔	Asportazione o distruzione locale di lesione dell'articolazione del gomito per via artroscopica	80.99.91↔	Prelievo di cartilagine per innesto dall'articolazione di altra sede specificata
80.82.11↔	Sbrigliamento dell'articolazione del gomito	80.99.99↔	Altra asportazione dell'articolazione di altra sede specificata, altro
80.82.12↔	Asportazione di cisti dell'articolazione del gomito	81.11↔	Fusione della caviglia
80.82.99↔	Altra asportazione o distruzione locale di lesione dell'articolazione del gomito, altro	81.12.00↔	Artrodesi triplice, NAS
80.90.00↔	Altra asportazione dell'articolazione in sede non specificata, NAS	81.12.10↔	Artrodesi dell'articolazione talocrurale e subtalare
80.90.10↔	Asportazione artroscopica dell'articolazione in sede non specificata	81.12.11↔	Artrodesi dell'articolazione talocrurale, subtalare e di Chopart
80.90.99↔	Altra asportazione dell'articolazione in sede non specificata, altro	81.12.12↔	Artrodesi dell'articolazione subtalare, due camere articolari
80.91.00↔	Altra asportazione dell'articolazione della spalla, NAS	81.12.13↔	Artrodesi dell'articolazione subtalare, tre camere articolari
80.91.10↔	Asportazione artroscopica dell'articolazione omero-glenoidea	81.12.99↔	Artrodesi triplice, altro
80.91.11↔	Altra asportazione dell'articolazione omero-glenoidea	81.13↔	Fusione sottoastragala
80.91.20↔	Asportazione artroscopica dell'articolazione acromio-clavicolare	81.14↔	Fusione mediotarsica
80.91.21↔	Altra asportazione dell'articolazione acromio-clavicolare	81.15↔	Fusione tarsometatarsica
80.91.30↔	Prelievo di cartilagine per innesto dall'articolazione della spalla	81.44.00↔	Stabilizzazione della rotula, NAS
80.91.99↔	Altra asportazione dell'articolazione della spalla, altro	81.44.10↔	Stabilizzazione della rotula, Sezione del retinacolo, laterale
80.92.00↔	Altra asportazione dell'articolazione del gomito, NAS	81.44.11↔	Stabilizzazione della rotula, Sezione del retinacolo, laterale con intervento di riallineamento
80.92.10↔	Asportazione artroscopica dell'articolazione del gomito	81.44.12↔	Stabilizzazione della rotula, Trasposizione dell'inserzione del tendine rotuleo
		81.44.13↔	Stabilizzazione della rotula, Trasposizione dell'inserzione del tendine rotuleo con innesto osseo
		81.44.14↔	Stabilizzazione della rotula con plastica MPFL (legamento patello-femorale mediale)
		81.44.99↔	Stabilizzazione della rotula, altro

81.45.00↔	Altra riparazione dei legamenti crociati del ginocchio, NAS	81.83.11↔	Rifissazione di frammento osteocondrale, articolazione omero-glenoidea, chirurgica a cielo aperto
81.45.10↔	Ricostruzione del crociato anteriore con tendine rotuleo autologo, per via artroscopica	81.83.12↔	Rifissazione di frammento osteocondrale, articolazione acromio-clavicolare, per via artroscopica
81.45.11↔	Ricostruzione del crociato posteriore con tendine rotuleo autologo, per via artroscopica	81.83.13↔	Rifissazione di frammento osteocondrale, articolazione acromio-clavicolare, chirurgica a cielo aperto
81.45.12↔	Ricostruzione del crociato anteriore con tendine semitendinoso e/o gracile, per via artroscopica	81.83.18↔	Innesto di cartilagine e impianto di colture tissutali prodotte in vitro, articolazione omero-glenoidea, per via artroscopica
81.45.13↔	Ricostruzione del crociato posteriore con tendine semitendinoso e/o gracile, per via artroscopica	81.83.19↔	Innesto di cartilagine e impianto di colture tissutali prodotte in vitro, articolazione omero-glenoidea, chirurgica a cielo aperto
81.45.19↔	Altra riparazione dei legamenti crociati del ginocchio, per via artroscopica	81.83.20↔	Innesto di cartilagine e impianto di colture tissutali prodotte in vitro, articolazione acromio-clavicolare, per via artroscopica
81.45.20↔	Ricostruzione del crociato anteriore con tendine rotuleo autologo, chirurgica a cielo aperto	81.83.21↔	Innesto di cartilagine e impianto di colture tissutali prodotte in vitro, articolazione acromio-clavicolare, chirurgica a cielo aperto
81.45.21↔	Ricostruzione del crociato posteriore con tendine rotuleo autologo, chirurgica a cielo aperto	81.83.26↔	Perforazione subcondrale, articolazione omero-glenoidea, per via artroscopica
81.45.22↔	Ricostruzione del crociato anteriore con tendine semitendinoso e/o gracile, chirurgica a cielo aperto	81.83.27↔	Perforazione subcondrale, articolazione omero-glenoidea, chirurgica a cielo aperto
81.45.23↔	Ricostruzione del crociato posteriore con tendine semitendinoso e/o gracile, chirurgica a cielo aperto	81.83.28↔	Perforazione subcondrale, articolazione acromio-clavicolare, per via artroscopica
81.45.29↔	Altra riparazione dei legamenti crociati del ginocchio, chirurgica a cielo aperto	81.83.29↔	Perforazione subcondrale, articolazione acromio-clavicolare, chirurgica a cielo aperto
81.45.99↔	Altra riparazione dei legamenti crociati del ginocchio, altro	81.83.30↔	Perforazione subcondrale con inserzione di impianto acellulare, articolazione omero-glenoidea, per via artroscopica
81.49.00↔	Altra riparazione della caviglia, NAS	81.83.31↔	Perforazione subcondrale con inserzione di impianto acellulare, articolazione acromio-clavicolare, per via artroscopica
81.49.10↔	Rifissazione di frammento osteocondrale, Articolazione talocrurale, per via artroscopica	81.83.32↔	Rifissazione del labbro glenoideo, per via artroscopica
81.49.11↔	Rifissazione di frammento osteocondrale, Articolazione talocrurale, chirurgica a cielo aperto	81.83.33↔	Allargamento dello spazio subacromiale, per via artroscopica
81.49.12↔	Rifissazione di frammento osteocondrale, Articolazione subtalare, per via artroscopica	81.83.34↔	Plicatura capsulare con fissazione al glenoide, per via artroscopica
81.49.13↔	Rifissazione di frammento osteocondrale, Articolazione subtalare, chirurgica a cielo aperto	81.83.35↔	Perforazione subcondrale con inserzione di impianto acellulare, articolazione omero-glenoidea, chirurgica a cielo aperto
81.49.18↔	Innesto di cartilagine e impianto di colture tissutali prodotte in vitro, Articolazione talocrurale, per via artroscopica	81.83.36↔	Perforazione subcondrale con inserzione di impianto acellulare, articolazione acromio-clavicolare, chirurgica a cielo aperto
81.49.19↔	Innesto di cartilagine e impianto di colture tissutali prodotte in vitro, Articolazione talocrurale, chirurgica a cielo aperto	81.83.39↔	Rifissazione e plastica artroscopica dell'apparato capsulo-legamentoso della spalla, altro, per via artroscopica
81.49.20↔	Innesto di cartilagine e impianto di colture tissutali prodotte in vitro, Articolazione subtalare, per via artroscopica	81.83.40↔	Artroplastica di resezione della spalla
81.49.21↔	Innesto di cartilagine e impianto di colture tissutali prodotte in vitro, Articolazione subtalare, chirurgica a cielo aperto	81.83.41↔	Rifissazione del limbus, chirurgica a cielo aperto
81.49.26↔	Perforazione subcondrale, Articolazione talocrurale, per via artroscopica	81.83.42↔	Plastica del margine glenoideo anteriore e posteriore
81.49.27↔	Perforazione subcondrale, Articolazione talocrurale, chirurgica a cielo aperto	81.83.43↔	Capsuloplastica anteriore e posteriore
81.49.28↔	Perforazione subcondrale, Articolazione subtalare, per via artroscopica	81.83.44↔	Acromioplastica con sezione del legamento coraco-acromiale, chirurgica a cielo aperto
81.49.29↔	Perforazione subcondrale, Articolazione subtalare, chirurgica a cielo aperto	81.83.49↔	Rifissazione e plastica dell'apparato capsulo-legamentoso della spalla, altro, chirurgica a cielo aperto
81.49.30↔	Perforazione subcondrale con inserzione di impianto acellulare, Articolazione talocrurale, per via artroscopica	81.83.99↔	Altro intervento sulla spalla, altro
81.49.31↔	Perforazione subcondrale con inserzione di impianto acellulare, Articolazione subtalare, per via artroscopica	81.94↔	Sutura della capsula o del legamento della caviglia e del piede
81.49.32↔	Artroplastica di resezione della caviglia	81.96.9a↔	Altri interventi di riparazione e plastica articolare, Artroplastica di resezione delle articolazioni del piede
81.49.33↔	Rifissazione e plastica dell'apparato capsulo-legamentoso dell'articolazione talocrurale	82.21↔	Asportazione di lesione della fascia [o guaina] tendinea della mano
81.49.34↔	Perforazione subcondrale con inserzione di impianto acellulare, articolazione talocrurale, chirurgica a cielo aperto	82.33↔	Altra tendinectomia della mano
81.49.35↔	Perforazione subcondrale con inserzione di impianto acellulare, articolazione talocalcaneara, chirurgica a cielo aperto	82.46.00↔	Sutura di muscoli o fasce della mano, NAS
81.49.99↔	Altra riparazione della caviglia, altro	82.46.10↔	Sutura di fascia della mano
81.52.00↔	Sostituzione parziale dell'anca, NAS	82.46.20↔	Sutura di muscolo della mano
81.52.21↔	Primo impianto di protesi unipolare	82.46.99↔	Sutura di muscoli o fasce della mano, altro
81.52.22↔	Primo impianto di protesi biarticolata	82.58↔	Altro trasferimento o trapianto di muscoli della mano
81.52.31↔	Primo impianto di coppa di sostegno di protesi dell'anca	82.59↔	Altra trasposizione di muscoli della mano
81.52.41↔	Impianto sostitutivo di protesi unipolare	83.43.00↔	Asportazione di muscoli o fasce per innesto, NAS
81.52.42↔	Impianto sostitutivo di protesi biarticolata	83.43.10↔	Prelievo di lembo miocutaneo per innesto
81.52.51↔	Impianto sostitutivo di coppa di sostegno di protesi dell'anca	83.43.11↔	Prelievo di lembo osteomiocutaneo o osteofasciocutaneo per innesto
81.52.99↔	Impianto di protesi parziale dell'anca, impianto di componenti di protesi dell'anca, altro	83.43.12↔	Prelievo di altro lembo da muscolo o fascia con anastomosi microvascolari
81.83.00↔	Altro intervento sulla spalla, NAS	83.43.99↔	Asportazione di muscoli o fasce per innesto, altro
81.83.10↔	Rifissazione di frammento osteocondrale, articolazione omero-glenoidea, per via artroscopica	83.75.00↔	Trasferimento o trapianto di tendini, NAS
		83.75.10↔	Trasferimento o trapianto di tendini, Testa e collo
		83.75.11↔	Trasferimento o trapianto di tendini, Spalla e ascella
		83.75.12↔	Trasferimento o trapianto di tendini, Braccio e gomito
		83.75.13↔	Trasferimento o trapianto di tendini, Avambraccio
		83.75.14↔	Trasferimento o trapianto di tendini, Parete toracica, addome e dorso

83.75.15↔	Trasferimento o trapianto di tendini, Regione inguinale e genitale e natiche	83.82.47↔	Innesto di altro lembo con anastomosi microvascolare da muscolo o fascia, Altra localizzazione
83.75.16↔	Trasferimento o trapianto di tendini, Estremità inferiore	83.82.99↔	Innesto di muscoli o fasce, altro
83.75.19↔	Trasferimento o trapianto di tendini, Altra localizzazione	84.10↔	Amputazione dell'arto inferiore, NAS
83.75.99↔	Trasferimento o trapianto di tendini, altro	84.11↔	Amputazione di dita del piede
83.79↔	Altra trasposizione di muscoli	84.12↔	Amputazione a livello del piede
83.81.00↔	Innesto tendineo, NAS	84.13↔	Disarticolazione della caviglia
83.81.10↔	Innesto tendineo, Testa e collo	84.14↔	Amputazione della caviglia a livello dei malleoli della tibia e fibula
83.81.11↔	Innesto tendineo, Spalla e ascella	84.15↔	Altra amputazione al di sotto del ginocchio
83.81.12↔	Innesto tendineo, Braccio e gomito	84.16↔	Disarticolazione del ginocchio
83.81.13↔	Innesto tendineo, Avambraccio	84.17↔	Amputazione al di sopra del ginocchio
83.81.14↔	Innesto tendineo, Parete toracica, addome e dorso	84.3x.00↔	Revisione del moncone di amputazione, NAS
83.81.15↔	Innesto tendineo, Regione inguinale e genitale e natiche	84.3x.10↔	Revisione del moncone di amputazione, Regione della spalla e del braccio
83.81.16↔	Innesto tendineo, Estremità inferiore	84.3x.11↔	Revisione del moncone di amputazione, Regione dell'avambraccio
83.81.19↔	Innesto tendineo, Altra localizzazione	84.3x.12↔	Revisione del moncone di amputazione, Regione della mano
83.81.99↔	Innesto tendineo, altro	84.3x.13↔	Revisione del moncone di amputazione, Estremità inferiore
83.82.00↔	Innesto di muscoli o fasce, NAS	84.3x.19↔	Revisione del moncone di amputazione, Altra localizzazione
83.82.10↔	Innesto di fascia, Testa e collo	84.3x.99↔	Revisione del moncone di amputazione, altro
83.82.11↔	Innesto di fascia, Spalla e ascella	84.91↔	Amputazione, NAS
83.82.12↔	Innesto di fascia, Braccio e gomito	85.0x.00↔	Incisione della mammella, NAS
83.82.13↔	Innesto di fascia, Avambraccio	85.0x.10↔	Incisione della mammella con sezione della capsula per protesi mammaria
83.82.14↔	Innesto di fascia, Parete toracica, addome e dorso	85.0x.11↔	Incisione della mammella, senza ulteriori misure
83.82.15↔	Innesto di fascia, Regione inguinale e genitale e natiche	85.0x.99↔	Incisione della mammella, altro
83.82.16↔	Innesto di fascia, Estremità inferiore	85.12↔	Biopsia a cielo aperto della mammella
83.82.19↔	Innesto di fascia, Altra localizzazione	85.20↔	Asportazione o distruzione di tessuto della mammella, NAS
83.82.20↔	Innesto di lembo muscolare o fasciale locale, Testa e collo	85.21↔	Asportazione locale di lesione della mammella
83.82.21↔	Innesto di lembo muscolare o fasciale locale, Spalla e ascella	85.25↔	Asportazione del capezzolo
83.82.22↔	Innesto di lembo muscolare o fasciale locale, Braccio e gomito	86.60↔	Innesto cutaneo libero, NAS
83.82.23↔	Innesto di lembo muscolare o fasciale locale, Avambraccio	86.71↔	Allestimento a preparazione di innesti pedunculati o a lembo
83.82.24↔	Innesto di lembo muscolare o fasciale locale, Parete toracica, addome e dorso	86.75.00↔	Revisione di lembo pedunculato o libero, NAS
83.82.25↔	Innesto di lembo muscolare o fasciale locale, Regione inguinale e genitale e natiche	86.75.10↔	Revisione di lembo pedunculato o libero o di innesto cutaneo libero del capo
83.82.26↔	Innesto di lembo muscolare o fasciale locale, Estremità inferiore	86.75.11↔	Revisione di lembo pedunculato o libero o di innesto cutaneo libero del collo
83.82.29↔	Innesto di lembo muscolare o fasciale locale, Altra localizzazione	86.75.12↔	Revisione di lembo pedunculato o libero o di innesto cutaneo libero di spalla e braccio
83.82.30↔	Innesto di lembo osteomiocutaneo o osteofasciocutaneo, Testa e collo	86.75.13↔	Revisione di lembo pedunculato o libero o di innesto cutaneo libero dell'avambraccio
83.82.31↔	Innesto di lembo osteomiocutaneo o osteofasciocutaneo, Spalla e ascella	86.75.14↔	Revisione di lembo pedunculato o libero o di innesto cutaneo libero della mano
83.82.32↔	Innesto di lembo osteomiocutaneo o osteofasciocutaneo, Braccio e gomito	86.75.15↔	Revisione di lembo pedunculato o libero o di innesto cutaneo libero della parete toracica e del dorso
83.82.33↔	Innesto di lembo osteomiocutaneo o osteofasciocutaneo, Avambraccio	86.75.16↔	Revisione di lembo pedunculato o libero o di innesto cutaneo libero della regione addominale
83.82.34↔	Innesto di lembo osteomiocutaneo o osteofasciocutaneo, Parete toracica, addome e dorso	86.75.17↔	Revisione di lembo pedunculato o libero o di innesto cutaneo libero delle estremità inferiore
83.82.35↔	Innesto di lembo osteomiocutaneo o osteofasciocutaneo, Regione inguinale e genitale e natiche	86.75.19↔	Revisione di lembo pedunculato o libero o di innesto cutaneo libero in altra sede
83.82.36↔	Innesto di lembo osteomiocutaneo o osteofasciocutaneo, Estremità inferiore	86.75.99↔	Revisione di lembo pedunculato o libero, altro
83.82.39↔	Innesto di lembo osteomiocutaneo o osteofasciocutaneo, Altra localizzazione	86.81↔	Riparazione di difetti del viso
83.82.40↔	Innesto di altro lembo con anastomosi microvascolare da muscolo o fascia, Testa e collo	86.82↔	Ritidectomia facciale
83.82.41↔	Innesto di altro lembo con anastomosi microvascolare da muscolo o fascia, Spalla e ascella	86.83.00↔	Intervento di plastica per la riduzione di ampiezza, NAS
83.82.42↔	Innesto di altro lembo con anastomosi microvascolare da muscolo o fascia, Braccio e gomito	86.83.13↔	Intervento di plastica riduttiva sull'avambraccio
83.82.43↔	Innesto di altro lembo con anastomosi microvascolare da muscolo o fascia, Avambraccio	86.83.14↔	Intervento di plastica riduttiva sulla mano
83.82.44↔	Innesto di altro lembo con anastomosi microvascolare da muscolo o fascia, Parete toracica, addome e dorso	86.83.15↔	Intervento di plastica riduttiva sulla regione addominale
83.82.45↔	Innesto di altro lembo con anastomosi microvascolare da muscolo o fascia, Regione inguinale e genitale e natiche	86.83.16↔	Intervento di plastica riduttiva sulla regione inguinale e genitale e sulle natiche
83.82.46↔	Innesto di altro lembo con anastomosi microvascolare da muscolo o fascia, Estremità inferiore	86.83.17↔	Intervento di plastica riduttiva sulle estremità inferiore
		86.83.19↔	Intervento di plastica riduttiva in altra sede
		86.83.99↔	Intervento di plastica per la riduzione di ampiezza, altro
		86.91↔	Asportazione di cute per innesto

## Procedura F13-4

81.12.00↔	Artrodesi triplice, NAS	81.12.11↔	Artrodesi dell'articolazione talocrurale, subtalare e di Chopart
81.12.10↔	Artrodesi dell'articolazione talocrurale e subtalare	81.12.12↔	Artrodesi dell'articolazione subtalare, due camere articolari



81.12.13↔ Artrodesi dell'articolazione subalare, tre camere articolari  
 81.12.99↔ Artrodesi triplíce, altro  
 81.13↔ Fusione sottoastraglica

81.14↔ Fusione mediotarsica  
 81.15↔ Fusione tarsometatarsica

### Procedura F13-5

02.41.00↔ Irrigazione ed esplorazione di shunt ventricolare, NAS  
 02.41.10↔ Irrigazione ed esplorazione di shunt ventricolare, parte centrale  
 02.41.20↔ Irrigazione ed esplorazione di shunt ventricolare, parte periferica  
 02.41.99↔ Irrigazione ed esplorazione di shunt ventricolare, altro  
 02.42.00↔ Sostituzione di shunt ventricolare, NAS  
 02.42.10↔ Sostituzione di shunt ventricolare, parte centrale  
 02.42.20↔ Sostituzione di shunt ventricolare, parte periferica  
 02.42.99↔ Sostituzione di shunt ventricolare, altro  
 02.43↔ Rimozione di shunt ventricolare  
 03.02↔ Riapertura di pregressa laminectomia  
 27.55.00↔ Innesto a tutto spessore di cute su labbro e bocca, NAS  
 27.55.10↔ Piccolo innesto a tutto spessore su labbro e bocca  
 27.55.20↔ Ampio innesto a tutto spessore su labbro e bocca  
 27.55.99↔ Innesto a tutto spessore di cute su labbro e bocca, altro  
 27.56.00↔ Altro innesto a tutto spessore su labbro e bocca, NAS  
 27.56.10↔ Piccolo innesto cutaneo sottile su labbro e bocca  
 27.56.20↔ Ampio innesto cutaneo a spessore parziale su labbro e bocca  
 27.56.30↔ Piccolo eteroinnesto di cute nel labbro  
 27.56.40↔ Ampio eteroinnesto di cute nel labbro  
 27.56.50↔ Piccolo omoinnesto di cute nel labbro  
 27.56.60↔ Ampio omoinnesto di cute nel labbro  
 27.56.99↔ Altro innesto di cute su labbro e bocca, altro  
 27.57.00↔ Impianto di innesto pedunculato o libero su labbro e bocca, NAS  
 27.57.10↔ Impianto di innesto libero con anastomosi microvascolare su labbro e bocca  
 27.57.11↔ Impianto di lembo a distanza pedunculato su labbro e bocca  
 27.57.99↔ Innesto di lembo pedunculato o libero su labbro e bocca, altro  
 27.58↔ Revisione di lembo pedunculato o libero o di innesto cutaneo libero di labbro e bocca  
 27.59.00↔ Altra ricostruzione plastica di labbro e bocca, NAS  
 27.59.10↔ Piccolo innesto cutaneo rigenerativo temporaneo nel labbro  
 27.59.11↔ Ampio innesto cutaneo rigenerativo temporaneo nel labbro  
 27.59.20↔ Piccola copertura dei tessuti molli del labbro con cheratinociti coltivati  
 27.59.21↔ Ampia copertura dei tessuti molli del labbro con cheratinociti coltivati  
 27.59.30↔ Piccola copertura temporanea dei tessuti molli del labbro mediante combinazione di varie procedure  
 27.59.31↔ Ampia copertura temporanea dei tessuti molli del labbro mediante combinazione di varie procedure  
 27.59.40↔ Altra ricostruzione plastica di labbro e bocca mediante innesto libero con anastomosi microvascolare  
 27.59.41↔ Altra ricostruzione plastica di labbro e bocca con lembo a distanza pedunculato  
 27.59.50↔ Distacco del peduncolo dopo plastica cutanea del labbro  
 27.59.60↔ Inserzione di espansore tissutale nel labbro  
 27.59.99↔ Altra ricostruzione plastica di labbro e bocca, altro  
 34.02↔ Toracotomia esplorativa  
 34.03↔ Riapertura di toracotomia  
 34.1↔ Incisione del mediastino  
 34.21.00↔ Toracosopia transpleurica, NAS  
 34.21.10↔ Toracosopia transpleurica, primo intervento  
 34.21.20↔ Toracosopia transpleurica, reintervento  
 34.21.99↔ Toracosopia transpleurica, altro  
 39.41↔ Controllo di emorragia a seguito di chirurgia vascolare  
 39.42↔ Revisione di shunt arteriovenoso per dialisi renale  
 39.43↔ Rimozione di shunt arteriovenoso per dialisi renale  
 39.49.00↔ Altra revisione di interventi vascolari, NAS  
 39.49.10↔ Revisione di anastomosi vascolare  
 39.49.20↔ Revisione di impianto vascolare  
 39.49.21↔ Sostituzione di impianto vascolare  
 39.49.22↔ Rimozione di impianto vascolare  
 39.49.30↔ Sostituzione di condotto cardiaco  
 39.49.99↔ Altra revisione di interventi vascolari, altro  
 46.43.00↔ Altra revisione di stoma artificiale dell'intestino crasso, NAS  
 46.43.10↔ Allargamento o restringimento plastico di stoma artificiale dell'intestino crasso  
 46.43.11↔ Neoconfezione di colostomia  
 46.43.12↔ Rimozione di parte estroflessa di stoma dell'intestino crasso  
 46.43.20↔ Conversione di stoma dell'intestino crasso in stoma continente  
 46.43.99↔ Altra revisione di stoma artificiale dell'intestino crasso, altro  
 46.50↔ Chiusura di stoma intestinale artificiale, NAS  
 46.51.00↔ Chiusura di stoma artificiale dell'intestino tenue, NAS  
 46.51.10↔ Chiusura di stoma a doppia canna dell'intestino tenue  
 46.51.20↔ Chiusura di stoma artificiale terminale dell'intestino tenue  
 46.51.99↔ Chiusura di stoma artificiale dell'intestino tenue, altro  
 46.52.00↔ Chiusura di stoma artificiale dell'intestino crasso, NAS  
 46.52.10↔ Chiusura di colostomia a doppia canna  
 46.52.20↔ Chiusura di colostomia terminale  
 46.52.99↔ Chiusura di stoma artificiale dell'intestino crasso, altro  
 46.93↔ Revisione di anastomosi dell'intestino tenue  
 46.94↔ Revisione di anastomosi dell'intestino crasso  
 54.11↔ Laparotomia esplorativa  
 54.12.00↔ Riapertura di laparotomia recente, NAS  
 54.12.10↔ Riapertura di laparotomia recente, Laparotomia di second-look  
 54.12.99↔ Riapertura di laparotomia recente, altro  
 54.19.00↔ Altra laparotomia, NAS  
 54.19.10↔ Altra laparotomia, Laparotomia con drenaggio  
 54.19.99↔ Altra laparotomia, altro  
 54.62↔ Chiusura ritardata di ferita addominale in via di cicatrizzazione  
 54.74↔ Altra riparazione dell'omento  
 54.99.00↔ Altri interventi sulla regione addominale, NAS  
 54.99.30↔ Altri interventi sulla regione addominale, Asportazione di tessuto dalla regione addominale non attribuibile con sicurezza a un organo  
 54.99.31↔ Debulking laparoscopico  
 54.99.40↔ Altri interventi sulla regione addominale, Revisione di fistola cutaneoperitoneale (cateterismo permanente)  
 54.99.41↔ Altri interventi sulla regione addominale, Asportazione o chiusura di fistola cutaneoperitoneale (cateterismo permanente)  
 54.99.50↔ Altri interventi sulla regione addominale, Chiusura temporanea della parete addominale  
 54.99.60↔ Altri interventi sulla regione addominale, Lombotomia  
 54.99.61↔ Altri interventi sulla regione addominale, Rilombotomia  
 54.99.81↔ Revisione di cateteri con pompa automatica, programmabile e ricaricabile per il drenaggio continuo di liquido ascitico  
 54.99.82↔ Rimozione di ostruzione meccanica di cateteri con pompa automatica, programmabile e ricaricabile per il drenaggio continuo di liquido ascitico  
 54.99.99↔ Altri interventi sulla regione addominale, altro  
 54.a0↔ Interventi nello spazio retroperitoneale, NAS  
 54.a1↔ Asportazione e distruzione di tessuto retroperitoneale  
 54.a9↔ Interventi nello spazio retroperitoneale, altro  
 77.00↔ Sequestrectomia, sede non specificata  
 77.01.00↔ Sequestrectomia della scapola, clavicola e torace [coste e sterno], NAS  
 77.01.10↔ Sequestrectomia della scapola e della clavicola, senza impianto di sistema di somministrazione farmacologica  
 77.01.11↔ Sequestrectomia della scapola e della clavicola, con impianto di sistema di somministrazione farmacologica  
 77.01.20↔ Sequestrectomia di coste e sterno, senza impianto di sistema di somministrazione farmacologica  
 77.01.21↔ Sequestrectomia di coste e sterno, con impianto di sistema di somministrazione farmacologica  
 77.01.99↔ Sequestrectomia della scapola, clavicola e torace [coste e sterno], altro  
 77.02.00↔ Sequestrectomia dell'omero, NAS  
 77.02.10↔ Sequestrectomia dell'omero, senza impianto di sistema di somministrazione farmacologica

77.02.11↔	Sequestrectomia dell'omero, con impianto di sistema di somministrazione farmacologica	77.12.12↔	Altra incisione dell'omero senza sezione, Impianto e rimozione di sistema di somministrazione farmacologica
77.02.99↔	Sequestrectomia dell'omero, altro	77.12.13↔	Altra incisione dell'omero senza sezione, Drenaggio
77.03.00↔	Sequestrectomia del radio e dell'ulna, NAS	77.12.99↔	Altra incisione dell'omero senza sezione, altro
77.03.10↔	Sequestrectomia del radio e dell'ulna, senza impianto di sistema di somministrazione farmacologica	77.13.00↔	Altra incisione del radio e dell'ulna senza sezione, NAS
77.03.11↔	Sequestrectomia del radio e dell'ulna, con impianto di sistema di somministrazione farmacologica	77.13.10↔	Altra incisione del radio e dell'ulna senza sezione, Esplorazione e trapanazione
77.03.99↔	Sequestrectomia del radio e dell'ulna, altro	77.13.11↔	Altra incisione del radio e dell'ulna senza sezione, Rimozione di corpo estraneo
77.04.00↔	Sequestrectomia del carpo e del metacarpo, NAS	77.13.12↔	Altra incisione del radio e dell'ulna senza sezione, Impianto o rimozione di sistema di somministrazione farmacologica
77.04.10↔	Sequestrectomia del carpo e del metacarpo, senza impianto di sistema di somministrazione farmacologica	77.13.13↔	Altra incisione del radio e dell'ulna senza sezione, Drenaggio
77.04.11↔	Sequestrectomia del carpo e del metacarpo, con impianto di sistema di somministrazione farmacologica	77.13.99↔	Altra incisione del radio e dell'ulna senza sezione, altro
77.04.99↔	Sequestrectomia del carpo e del metacarpo, altro	77.14.00↔	Altra incisione del carpo e metacarpo senza sezione, NAS
77.05.00↔	Sequestrectomia del femore, NAS	77.14.10↔	Altra incisione del carpo e metacarpo senza sezione, Esplorazione e trapanazione
77.05.10↔	Sequestrectomia del femore, senza impianto di sistema di somministrazione farmacologica	77.14.11↔	Altra incisione del carpo e metacarpo senza sezione, Rimozione di corpo estraneo
77.05.11↔	Sequestrectomia del femore, con impianto di sistema di somministrazione farmacologica	77.14.12↔	Altra incisione del carpo e metacarpo senza sezione, Impianto e rimozione di sistema di somministrazione farmacologica
77.05.99↔	Sequestrectomia del femore, altro	77.14.13↔	Altra incisione del carpo e metacarpo senza sezione, Drenaggio
77.06.00↔	Sequestrectomia della rotula, NAS	77.14.99↔	Altra incisione del carpo e metacarpo senza sezione, altro
77.06.10↔	Sequestrectomia della rotula, senza impianto di sistema di somministrazione farmacologica	77.15.00↔	Altra incisione del femore senza sezione, NAS
77.06.11↔	Sequestrectomia della rotula, con impianto di sistema di somministrazione farmacologica	77.15.10↔	Altra incisione del femore senza sezione, Esplorazione e trapanazione
77.06.99↔	Sequestrectomia della rotula, altro	77.15.11↔	Altra incisione del femore senza sezione, Rimozione di corpo estraneo
77.07.00↔	Sequestrectomia della tibia e fibula, NAS	77.15.12↔	Altra incisione del femore senza sezione, Impianto e rimozione di sistema di somministrazione farmacologica
77.07.10↔	Sequestrectomia della tibia e fibula, senza impianto di sistema di somministrazione farmacologica	77.15.13↔	Altra incisione del femore senza sezione, Drenaggio
77.07.11↔	Sequestrectomia della tibia e fibula, con impianto di sistema di somministrazione farmacologica	77.15.20↔	Altra incisione del femore senza sezione, Esplorazione e trapanazione del collo femorale
77.07.99↔	Sequestrectomia della tibia e fibula, altro	77.15.99↔	Altra incisione del femore senza sezione, altro
77.08.00↔	Sequestrectomia del tarso e del metatarso, NAS	77.16.00↔	Altra incisione della rotula senza sezione, NAS
77.08.10↔	Sequestrectomia del tarso e del metatarso, senza impianto di sistema di somministrazione farmacologica	77.16.10↔	Altra incisione della rotula senza sezione, Esplorazione e trapanazione
77.08.11↔	Sequestrectomia del tarso e del metatarso, con impianto di sistema di somministrazione farmacologica	77.16.11↔	Altra incisione della rotula senza sezione, Rimozione di corpo estraneo
77.08.99↔	Sequestrectomia del tarso e del metatarso, altro	77.16.12↔	Altra incisione della rotula senza sezione, Impianto e rimozione di sistema di somministrazione farmacologica
77.09.00↔	Sequestrectomia di altre ossa specificate, escluse quelle facciali, NAS	77.16.13↔	Altra incisione della rotula senza sezione, Drenaggio
77.09.10↔	Sequestrectomia di falangi delle mani, senza impianto di sistema di somministrazione farmacologica	77.16.99↔	Altra incisione della rotula senza sezione, altro
77.09.11↔	Sequestrectomia di falangi delle mani, con impianto di sistema di somministrazione farmacologica	77.17.00↔	Altra incisione di tibia e fibula senza sezione, NAS
77.09.20↔	Sequestrectomia della colonna vertebrale, senza impianto di sistema di somministrazione farmacologica	77.17.10↔	Altra incisione di tibia e fibula senza sezione, Esplorazione e trapanazione
77.09.21↔	Sequestrectomia della colonna vertebrale, con impianto di sistema di somministrazione farmacologica	77.17.11↔	Altra incisione di tibia e fibula senza sezione, Rimozione di corpo estraneo
77.09.30↔	Sequestrectomia delle ossa pelviche, senza impianto di sistema di somministrazione farmacologica	77.17.12↔	Altra incisione di tibia e fibula senza sezione, Impianto e rimozione di sistema di somministrazione farmacologica
77.09.31↔	Sequestrectomia delle ossa pelviche, con impianto di sistema di somministrazione farmacologica	77.17.13↔	Altra incisione di tibia e fibula senza sezione, Drenaggio
77.09.40↔	Sequestrectomia di falangi dei piedi, senza impianto di sistema di somministrazione farmacologica	77.17.99↔	Altra incisione di tibia e fibula senza sezione, altro
77.09.41↔	Sequestrectomia di falangi dei piedi, con impianto di sistema di somministrazione farmacologica	77.18.00↔	Altra incisione di tarso e metatarso senza sezione, NAS
77.09.90↔	Sequestrectomia di ulteriori ossa specificate, senza impianto di sistema di somministrazione farmacologica	77.18.10↔	Altra incisione del talo senza sezione, NAS
77.09.91↔	Sequestrectomia di ulteriori ossa specificate, con impianto di sistema di somministrazione farmacologica	77.18.11↔	Altra incisione del talo senza sezione, Esplorazione e trapanazione
77.09.99↔	Sequestrectomia di altre ossa specificate, escluse quelle facciali, altro	77.18.12↔	Altra incisione del talo senza sezione, Rimozione di corpo estraneo
77.10↔	Altra incisione dell'osso senza sezione, sede non specificata	77.18.13↔	Altra incisione del talo senza sezione, Impianto e rimozione di sistema di somministrazione farmacologica
77.11.00↔	Altra incisione della scapola, della clavicola, delle coste e dello sterno senza sezione, NAS	77.18.14↔	Altra incisione del talo senza sezione, Drenaggio
77.12.00↔	Altra incisione dell'omero senza sezione, NAS	77.18.19↔	Altra incisione del talo senza sezione, altro
77.12.10↔	Altra incisione dell'omero senza sezione, Esplorazione e trapanazione	77.18.20↔	Altra incisione del calcagno senza sezione, NAS
77.12.11↔	Altra incisione dell'omero senza sezione, Rimozione di corpo estraneo	77.18.21↔	Altra incisione del calcagno senza sezione, Esplorazione e trapanazione
		77.18.22↔	Altra incisione del calcagno senza sezione, Rimozione di corpo estraneo
		77.18.23↔	Altra incisione del calcagno senza sezione, Impianto e rimozione di sistema di somministrazione farmacologica
		77.18.24↔	Altra incisione del calcagno senza sezione, Drenaggio
		77.18.29↔	Altra incisione del calcagno senza sezione, altro
		77.18.30↔	Altra incisione di altre ossa del tarso senza sezione, NAS

77.18.31↔	Altra incisione di altre ossa del tarso senza sezione, Esplorazione e trapanazione	80.04.00↔	Artrotomia per rimozione di protesi della mano e delle dita della mano, NAS
77.18.32↔	Altra incisione di altre ossa del tarso senza sezione, Rimozione di corpo estraneo	80.04.10↔	Artrotomia per rimozione di protesi della mano e delle dita della mano, Rimozione di endoprotesi dell'articolazione della base del pollice
77.18.33↔	Altra incisione di altre ossa del tarso senza sezione, Impianto e rimozione di sistema di somministrazione farmacologica	80.04.11↔	Artrotomia per rimozione di protesi della mano e delle dita della mano, Rimozione di altra endoprotesi delle articolazioni delle dita della mano
77.18.34↔	Altra incisione di altre ossa del tarso senza sezione, Drenaggio	80.04.99↔	Artrotomia per rimozione di protesi della mano e delle dita della mano, altro
77.18.39↔	Altra incisione di altre ossa del tarso senza sezione, altro	80.05.00↔	Rimozione di protesi dell'anca, NAS
77.18.40↔	Altra incisione del metatarso senza sezione, NAS	80.05.15↔	Rimozione di protesi totale dell'anca
77.18.41↔	Altra incisione del metatarso senza sezione, Esplorazione e trapanazione	80.05.16↔	Rimozione di protesi totale dell'anca, protesi speciale
77.18.42↔	Altra incisione del metatarso senza sezione, Rimozione di corpo estraneo	80.05.17↔	Rimozione di stelo e testa femorale di protesi dell'anca
77.18.43↔	Altra incisione del metatarso senza sezione, Impianto e rimozione di sistema di somministrazione farmacologica	80.05.18↔	Rimozione di stelo, testa femorale e inserto di protesi dell'anca
77.18.44↔	Altra incisione del metatarso senza sezione, Drenaggio	80.05.1a↔	Rimozione di inserto di protesi dell'anca
77.18.49↔	Altra incisione del metatarso senza sezione, altro	80.05.1b↔	Rimozione della testa femorale di protesi dell'anca
77.18.99↔	Altra incisione di tarso e metatarso senza sezione, altro	80.05.1c↔	Rimozione di testa femorale e inserto di protesi dell'anca
77.19.00↔	Altra incisione di altre ossa specificate, escluse quelle facciali senza sezione, NAS	80.05.1d↔	Rimozione di testa femorale, inserto e coppa acetabolare di protesi dell'anca
77.19.10↔	Incisione di falangi delle mani, Esplorazione e trapanazione	80.05.1e↔	Rimozione di inserto e coppa acetabolare di protesi dell'anca
77.19.11↔	Incisione di falangi delle mani, Rimozione di corpo estraneo	80.05.1f↔	Rimozione di coppa di sostegno e coppa acetabolare di protesi dell'anca
77.19.12↔	Incisione di falangi delle mani, Impianto e rimozione di sistema di somministrazione farmacologica	80.05.1g↔	Rimozione di coppa di sostegno, coppa acetabolare e testa femorale di protesi dell'anca
77.19.13↔	Incisione di falangi delle mani, Drenaggio	80.05.99↔	Rimozione di protesi dell'anca, altro
77.19.19↔	Altra incisione di falangi delle mani	80.06.00↔	Rimozione di protesi del ginocchio, NAS
77.19.20↔	Incisione della colonna vertebrale, Esplorazione e trapanazione	80.06.11↔	Rimozione di protesi totale standard del ginocchio
77.19.21↔	Incisione della colonna vertebrale, Rimozione di corpo estraneo	80.06.12↔	Rimozione di protesi totale speciale del ginocchio
77.19.22↔	Incisione della colonna vertebrale, Impianto e rimozione di sistema(i) di somministrazione farmacologica	80.06.13↔	Rimozione di protesi totale vincolata del ginocchio
77.19.23↔	Incisione della colonna vertebrale, Drenaggio	80.06.14↔	Rimozione di protesi a slitta unicondylare
77.19.29↔	Altra incisione della colonna vertebrale	80.06.15↔	Rimozione di protesi a slitta bicondylare
77.19.30↔	Incisione delle ossa pelviche, Esplorazione e trapanazione	80.06.16↔	Rimozione di scudo femorale condilare con bottone rotuleo
77.19.31↔	Incisione delle ossa pelviche, Rimozione di corpo estraneo	80.06.17↔	Rimozione di bottone rotuleo
77.19.32↔	Incisione delle ossa pelviche, Impianto e rimozione di sistema(i) di somministrazione farmacologica	80.06.18↔	Rimozione di inserto di protesi del ginocchio
77.19.33↔	Incisione delle ossa pelviche, Drenaggio	80.06.1a↔	Rimozione dei componenti tibiali o femorali e dell'inserto di protesi a slitta unicondylare o bicondylare o di protesi totale standard del ginocchio
77.19.39↔	Altra incisione delle ossa pelviche	80.06.1b↔	Rimozione dei componenti tibiali o femorali e dell'inserto di protesi totale speciale o vincolata del ginocchio
77.19.40↔	Incisione di falangi dei piedi, Esplorazione e trapanazione	80.06.99↔	Rimozione di protesi del ginocchio, altro
77.19.41↔	Incisione di falangi dei piedi, Rimozione di corpo estraneo	80.07↔	Artrotomia per rimozione di protesi della caviglia
77.19.42↔	Incisione di falangi dei piedi, Impianto e rimozione di sistema di somministrazione farmacologica	80.08↔	Artrotomia per rimozione di protesi del piede e delle dita del piede
77.19.43↔	Incisione di falangi dei piedi, Drenaggio	80.09↔	Artrotomia per rimozione di protesi da altra sede specificata
77.19.49↔	Altra incisione di falangi dei piedi	80.10.00↔	Altra artrotomia, sede non specificata, NAS
77.19.90↔	Incisione di ulteriori ossa specificate, Esplorazione e trapanazione	80.10.10↔	Artrotomia artroscopica di sede non specificata, lavaggio articolare con drenaggio
77.19.91↔	Incisione di ulteriori ossa specificate, Rimozione di corpo estraneo	80.10.12↔	Artrotomia artroscopica di sede non specificata, impianto o rimozione di sistema di somministrazione farmacologica
77.19.92↔	Incisione di ulteriori ossa specificate, Impianto e rimozione di sistema di somministrazione farmacologica	80.10.13↔	Altra lavaggio articolare con drenaggio di sede non specificata
77.19.93↔	Incisione di ulteriori ossa specificate, Drenaggio	80.10.99↔	Altra artrotomia, sede non specificata, altro
77.19.99↔	Altra incisione di altre ossa specificate, escluse quelle facciali senza sezione, altro	80.12.00↔	Altra artrotomia del gomito, NAS
79.60↔	Sbrigliamento di frattura esposta in sede non specificata	80.12.10↔	Artrotomia artroscopica del gomito, lavaggio articolare con drenaggio
79.61↔	Sbrigliamento di frattura esposta dell'omero	80.12.11↔	Artrotomia artroscopica del gomito, asportazione di corpo libero intra-articolare
79.62↔	Sbrigliamento di frattura esposta di radio e ulna	80.12.12↔	Artrotomia artroscopica del gomito, impianto o rimozione di sistema di somministrazione farmacologica
79.63↔	Sbrigliamento di frattura esposta di carpo e metacarpo	80.12.20↔	Artrotomia del gomito, Lavaggio articolare con drenaggio
79.64↔	Sbrigliamento di frattura esposta delle falangi della mano	80.12.21↔	Artrotomia del gomito, Asportazione di corpo libero intra-articolare
79.65↔	Sbrigliamento di frattura esposta del femore	80.12.99↔	Altra artrotomia del gomito, altro
79.66↔	Sbrigliamento di frattura esposta della tibia e della fibula	80.13.00↔	Altra artrotomia del polso, NAS
79.67↔	Sbrigliamento di frattura esposta di tarso e metatarso	80.13.10↔	Artrotomia artroscopica del polso, lavaggio articolare con drenaggio
79.68↔	Sbrigliamento di frattura esposta delle falangi del piede	80.13.11↔	Artrotomia artroscopica del polso, asportazione di corpo libero intra-articolare
80.00↔	Artrotomia per rimozione di protesi, sede non specificata	80.13.12↔	Artrotomia artroscopica del polso, impianto o rimozione di sistema di somministrazione farmacologica
80.01.00↔	Artrotomia per rimozione di protesi della spalla, NAS	80.13.20↔	Artrotomia del polso, Lavaggio articolare con drenaggio
80.01.10↔	Artrotomia per rimozione di protesi della spalla, Rimozioni di protesi della testa omerale	80.13.21↔	Artrotomia del polso, Asportazione di corpo libero intra-articolare
80.01.11↔	Artrotomia per rimozione di protesi della spalla, Rimozione di endoprotesi totale della spalla		
80.01.99↔	Artrotomia per rimozione di protesi della spalla, altro		
80.02↔	Artrotomia per rimozione di protesi del gomito		
80.03↔	Artrotomia per rimozione di protesi del polso		

80.13.99↔	Altra artrotomia del polso, altro	80.76.00↔	Sinoviectomia del ginocchio, NAS
80.14.00↔	Altra artrotomia della mano e delle dita della mano, NAS	80.76.10↔	Sinoviectomia artroscopica dell'articolazione del ginocchio
80.14.10↔	Artrotomia della mano e delle dita della mano, Lavaggio articolare con drenaggio	80.76.11↔	Sinoviectomia artroscopica dell'articolazione tibio-fibulare prossimale
80.14.99↔	Altra artrotomia della mano e delle dita della mano, altro	80.76.20↔	Sinoviectomia a cielo aperto dell'articolazione del ginocchio
80.16.00↔	Altra artrotomia del ginocchio, NAS	80.76.21↔	Sinoviectomia a cielo aperto dell'articolazione tibio-fibulare prossimale
80.16.10↔	Artrotomia artroscopica del ginocchio, lavaggio articolare con drenaggio	80.76.99↔	Sinoviectomia del ginocchio, altro
80.16.11↔	Artrotomia artroscopica del ginocchio, asportazione di corpo libero intra-articolare	80.78.00↔	Sinoviectomia del piede e delle dita del piede, NAS
80.16.12↔	Artrotomia artroscopica del ginocchio, impianto o rimozione di sistema di somministrazione farmacologica	80.78.10↔	Sinoviectomia artroscopica dell'articolazione tarso-metatarsale
80.16.20↔	Artrotomia del ginocchio, Lavaggio articolare con drenaggio	80.78.11↔	Sinoviectomia artroscopica dell'articolazione metatarso-falangea
80.16.21↔	Artrotomia del ginocchio, Asportazione di corpo libero intra-articolare	80.78.19↔	Altra sinoviectomia artroscopica del piede e delle dita del piede
80.16.99↔	Altra artrotomia del ginocchio, altro	80.78.20↔	Sinoviectomia a cielo aperto dell'articolazione tarso-metatarsale
80.18.00↔	Altra artrotomia del piede e delle dita del piede, NAS	80.78.21↔	Sinoviectomia a cielo aperto dell'articolazione metatarso-falangea
80.18.10↔	Artrotomia artroscopica del piede e delle dita del piede, lavaggio articolare con drenaggio	80.78.29↔	Altra sinoviectomia a cielo aperto del piede e delle dita del piede
80.18.11↔	Artrotomia artroscopica del piede e delle dita del piede, asportazione di corpo libero intra-articolare	80.78.99↔	Sinoviectomia del piede e delle dita del piede, altro
80.18.12↔	Artrotomia artroscopica del piede e delle dita del piede, impianto o rimozione di sistema di somministrazione farmacologica	80.79.00↔	Sinoviectomia in altra sede specificata, NAS
80.18.20↔	Artrotomia del piede e delle dita del piede, lavaggio articolare con drenaggio	80.79.10↔	Sinoviectomia artroscopica dell'articolazione sterno-clavicolare
80.18.21↔	Artrotomia del piede e delle dita del piede, asportazione di corpo libero intra-articolare	80.79.11↔	Sinoviectomia artroscopica dell'articolazione sacroiliaca
80.18.99↔	Altra artrotomia del piede e delle dita del piede, altro	80.79.19↔	Sinoviectomia artroscopica in altra sede specificata
80.19.00↔	Altra artrotomia di altra sede specificata, NAS	80.79.20↔	Sinoviectomia a cielo aperto dell'articolazione sterno-clavicolare
80.19.10↔	Artrotomia artroscopica dell'articolazione sterno-clavicolare, lavaggio articolare con drenaggio	80.79.21↔	Sinoviectomia a cielo aperto dell'articolazione sacroiliaca
80.19.11↔	Artrotomia artroscopica dell'articolazione sterno-clavicolare, asportazione di corpo libero intra-articolare	80.79.22↔	Sinoviectomia a cielo aperto della sinfisi pubica
80.19.12↔	Artrotomia artroscopica dell'articolazione sterno-clavicolare, impianto o rimozione di sistema di somministrazione farmacologica	80.79.29↔	Sinoviectomia a cielo aperto in altra sede specificata
80.19.20↔	Artrotomia dell'articolazione sterno-clavicolare, lavaggio articolare con drenaggio	80.79.99↔	Sinoviectomia in altra sede specificata, altro
80.19.21↔	Artrotomia dell'articolazione sterno-clavicolare, asportazione di corpo libero intra-articolare	80.83.00↔	Altra asportazione o distruzione locale di lesione dell'articolazione del polso, NAS
80.19.29↔	Altra artrotomia dell'articolazione sterno-clavicolare	80.83.10↔	Asportazione o distruzione locale di lesione dell'articolazione del polso per via artroscopica
80.19.90↔	Artrotomia artroscopica di altra sede specificata, lavaggio articolare con drenaggio	80.83.11↔	Sbrigliamento dell'articolazione del polso
80.19.91↔	Artrotomia artroscopica di altra sede specificata, asportazione di corpo libero intra-articolare	80.83.12↔	Asportazione di cisti dell'articolazione del polso
80.19.92↔	Artrotomia artroscopica di altra sede specificata, impianto o rimozione di sistema di somministrazione farmacologica	80.83.99↔	Altra asportazione o distruzione locale di lesione dell'articolazione del polso, altro
80.19.93↔	Artrotomia di altra sede specificata, lavaggio articolare con drenaggio	80.85.00↔	Altra asportazione o distruzione locale di lesione dell'articolazione dell'anca, NAS
80.19.94↔	Artrotomia di altra sede specificata, asportazione di corpo libero intra-articolare	80.85.10↔	Asportazione o distruzione locale di lesione dell'articolazione dell'anca per via artroscopica
80.19.99↔	Altra artrotomia di altra sede specificata, altro	80.85.11↔	Sbrigliamento dell'articolazione dell'anca
80.70.00↔	Sinoviectomia in sede non specificata, NAS	80.85.12↔	Asportazione di cisti dell'articolazione dell'anca
80.70.10↔	Sinoviectomia artroscopica in sede non specificata	80.85.99↔	Altra asportazione o distruzione locale di lesione dell'articolazione dell'anca, altro
80.70.20↔	Sinoviectomia a cielo aperto in sede non specificata	80.86.00↔	Altra asportazione o distruzione locale di lesione dell'articolazione del ginocchio, NAS
80.70.99↔	Sinoviectomia in sede non specificata, altro	80.86.10↔	Asportazione o distruzione locale di lesione dell'articolazione del ginocchio per via artroscopica
80.71.00↔	Sinoviectomia della spalla, NAS	80.86.11↔	Sbrigliamento dell'articolazione del ginocchio
80.71.10↔	Sinoviectomia, articolazione omero-glenoidea	80.86.12↔	Asportazione di cisti dell'articolazione del ginocchio
80.71.11↔	Sinoviectomia, articolazione acromio-clavicolare	80.86.13↔	Asportazione di cisti menisciale del ginocchio
80.71.99↔	Sinoviectomia della spalla, altro	80.86.99↔	Altra asportazione o distruzione locale di lesione dell'articolazione del ginocchio, altro
80.72.00↔	Sinoviectomia del gomito, NAS	80.87.00↔	Altra asportazione o distruzione locale di lesione dell'articolazione della caviglia, NAS
80.72.10↔	Sinoviectomia artroscopica del gomito	80.87.10↔	Asportazione o distruzione locale di lesione dell'articolazione talocrurale per via artroscopica
80.72.20↔	Sinoviectomia a cielo aperto del gomito	80.87.11↔	Sbrigliamento dell'articolazione talocrurale
80.72.99↔	Sinoviectomia del gomito, altro	80.87.12↔	Asportazione di cisti dell'articolazione talocrurale
80.73.00↔	Sinoviectomia del polso, NAS	80.87.19↔	Altra asportazione o distruzione locale di lesione dell'articolazione talocrurale
80.73.10↔	Sinoviectomia artroscopica del polso	80.87.20↔	Asportazione o distruzione locale di lesione dell'articolazione subtalare per via artroscopica
80.73.20↔	Sinoviectomia a cielo aperto del polso	80.87.21↔	Sbrigliamento dell'articolazione subtalare
80.73.99↔	Sinoviectomia del polso, altro	80.87.22↔	Asportazione di cisti dell'articolazione subtalare
80.75.00↔	Sinoviectomia dell'anca, NAS	80.87.29↔	Altra asportazione o distruzione locale di lesione dell'articolazione subtalare
80.75.10↔	Sinoviectomia artroscopica dell'anca	80.87.99↔	Altra asportazione o distruzione locale di lesione dell'articolazione della caviglia, altro
80.75.20↔	Sinoviectomia a cielo aperto dell'anca	80.88.00↔	Altra asportazione o distruzione locale di lesione dell'articolazione del piede e delle dita del piede, NAS
80.75.99↔	Sinoviectomia dell'anca, altro	80.88.10↔	Asportazione o distruzione locale di lesione dell'articolazione del piede e delle dita del piede per via artroscopica
		80.88.20↔	Sbrigliamento dell'articolazione metatarso-falangea

80.88.21↔	Asportazione di cisti dell'articolazione metatarso-falangea	84.06↔	Disarticolazione del gomito
80.88.29↔	Altra asportazione o distruzione locale di lesione metatarso-falangea	84.07↔	Amputazione a livello dell'omero
80.88.30↔	Sbrigliamento dell'articolazione interfalangea del piede	84.08↔	Disarticolazione della spalla
80.88.40↔	Sbrigliamento di altre articolazioni del piede	84.09↔	Amputazione intertoracoscopolare
80.88.50↔	Asportazione di cisti di altre articolazioni del piede e delle dita del piede	84.10↔	Amputazione dell'arto inferiore, NAS
80.88.59↔	Altra asportazione o distruzione locale di lesione di altre articolazioni del piede e delle dita del piede	84.11↔	Amputazione di dita del piede
80.88.99↔	Altra asportazione o distruzione locale di lesione dell'articolazione del piede e delle dita del piede, altro	84.12↔	Amputazione a livello del piede
80.89.00↔	Altra asportazione o distruzione locale di lesione dell'articolazione di altra sede specificata, NAS	84.13↔	Disarticolazione della caviglia
80.89.20↔	Asportazione o distruzione locale di lesione dell'articolazione sacroiliaca per via artroscopica	84.14↔	Amputazione della caviglia a livello dei malleoli della tibia e fibula
80.89.21↔	Sbrigliamento dell'articolazione sacroiliaca	84.15↔	Altra amputazione al di sotto del ginocchio
80.89.22↔	Asportazione di cisti dell'articolazione sacroiliaca	84.16↔	Disarticolazione del ginocchio
80.89.29↔	Altra asportazione o distruzione locale di lesione dell'articolazione sacroiliaca	84.17↔	Amputazione al di sopra del ginocchio
80.89.41↔	Sbrigliamento di lesione dell'articolazione di altra sede specificata	84.18↔	Disarticolazione dell'anca
80.89.42↔	Asportazione di cisti dell'articolazione di altra sede specificata	84.19↔	Amputazione addomino-pelvica
80.89.99↔	Altra asportazione o distruzione locale di lesione dell'articolazione di altra sede specificata, altro	84.20↔	Reimpianto di un'estremità, NAS
81.30↔	Rifusione vertebrale, NAS	84.21↔	Reimpianto del pollice della mano
81.51.13↔	Primo impianto di protesi d'anca di superficie	84.22↔	Reimpianto di dita della mano (ad eccezione del pollice)
81.51.23↔	Impianto sostitutivo di protesi d'anca di superficie	84.23.00↔	Reimpianto di avambraccio, polso o mano, NAS
81.52.52↔	Impianto sostitutivo di inserto di protesi dell'anca	84.23.10↔	Reimpianto di avambraccio
81.52.53↔	Impianto sostitutivo della testa femorale di protesi dell'anca	84.23.12↔	Reimpianto del metacarpo
81.52.54↔	Impianto sostitutivo di testa femorale e inserto di protesi dell'anca	84.23.13↔	Reimpianto del polso
81.52.55↔	Impianto sostitutivo di testa femorale, inserto e coppa acetabolare di protesi dell'anca	84.23.99↔	Reimpianto di avambraccio, polso o mano, altro
81.52.56↔	Impianto sostitutivo di inserto e coppa acetabolare di protesi dell'anca	84.24.00↔	Reimpianto a livello del gomito o del braccio, NAS
81.52.57↔	Impianto sostitutivo di coppa di sostegno e coppa acetabolare di protesi dell'anca	84.24.11↔	Reimpianto a livello del gomito
81.52.58↔	Impianto sostitutivo di coppa di sostegno, coppa acetabolare e testa femorale di protesi dell'anca	84.24.12↔	Reimpianto del braccio
81.52.5a↔	Impianto sostitutivo di stelo e testa femorale di protesi dell'anca	84.24.99↔	Reimpianto a livello del gomito o del braccio, altro
81.52.5b↔	Impianto sostitutivo di stelo, testa femorale e inserto di protesi dell'anca	84.25↔	Reimpianto di dito del piede
81.53↔	Revisione senza sostituzione di protesi di anca	84.26↔	Reimpianto del piede
81.54.43↔	Impianto sostitutivo di inserto di protesi del ginocchio	84.27.00↔	Reimpianto della gamba o della caviglia, NAS
81.54.44↔	Impianto sostitutivo dei componenti tibiali o femorali e dell'inserto di protesi a slitta unicondylare o bicondylare o di protesi totale standard del ginocchio	84.27.11↔	Reimpianto a livello del ginocchio
81.54.45↔	Impianto sostitutivo dei componenti tibiali o femorali e dell'inserto di protesi totale speciale o vincolata del ginocchio	84.27.12↔	Reimpianto della gamba
81.55↔	Revisione di protesi del ginocchio, senz'altra specificazione	84.27.99↔	Reimpianto della gamba o della caviglia, altro
81.59.00↔	Revisione di sostituzione articolare delle estremità inferiori, NAS	84.28↔	Reimpianto della coscia
81.59.10↔	Revisione di sostituzione articolare delle estremità inferiori, senza sostituzione	84.29↔	Reimpianto di un'estremità, altro
81.59.11↔	Revisione e sostituzione di endoprotesi della caviglia	84.3x.00↔	Revisione del moncone di amputazione, NAS
81.59.12↔	Revisione e sostituzione di endoprotesi del tarso	84.3x.10↔	Revisione del moncone di amputazione, Regione della spalla e del braccio
81.59.13↔	Revisione e sostituzione di endoprotesi dell'avampiede e delle dita dei piedi	84.3x.11↔	Revisione del moncone di amputazione, Regione dell'avambraccio
81.59.99↔	Revisione di sostituzione articolare delle estremità inferiori, altro	84.3x.12↔	Revisione del moncone di amputazione, Regione della mano
81.90.00↔	Trapianto di condrociti, NAS	84.3x.13↔	Revisione del moncone di amputazione, Estremità inferiore
81.90.20↔	Trapianto autologo su articolazioni di condrociti prodotti da una matrice, chirurgico a cielo aperto	84.3x.19↔	Revisione del moncone di amputazione, Altra localizzazione
81.90.99↔	Trapianto di condrociti, altro	84.3x.99↔	Revisione del moncone di amputazione, altro
84.00↔	Amputazione dell'arto superiore, NAS	84.66.00↔	Revisione o sostituzione di protesi discali artificiale, cervicale, NAS
84.01↔	Amputazione e disarticolazione di dita della mano (ad eccezione del pollice)	84.66.10↔	Sostituzione di protesi discali artificiale, cervicale
84.02↔	Amputazione e disarticolazione del pollice	84.66.20↔	Revisione di protesi discali artificiale, cervicale
84.03.00↔	Amputazione della mano, NAS	84.66.99↔	Revisione o sostituzione di protesi discali artificiale, cervicale, altro
84.03.10↔	Amputazione completa della mano a livello del carpo o metacarpo	84.67↔	Revisione o sostituzione di protesi discali artificiale, toracale
84.03.99↔	Amputazione della mano, altro	84.68.00↔	Revisione o sostituzione di protesi discali artificiale, lombosacrale, NAS
84.04↔	Disarticolazione del polso	84.68.10↔	Sostituzione di protesi discali artificiale, lombosacrale
84.05↔	Amputazione a livello dell'avambraccio	84.68.20↔	Revisione di protesi discali artificiale, lombosacrale
		84.68.99↔	Revisione o sostituzione di protesi discali artificiale, lombosacrale, altro
		84.69.00↔	Revisione o sostituzione di protesi discali artificiale, NAS
		84.69.10↔	Sostituzione di protesi discali artificiale
		84.69.20↔	Revisione di protesi discali artificiale
		84.69.99↔	Revisione o sostituzione di protesi discali artificiale, altro
		84.91↔	Amputazione, NAS
		86.4x.00↔	Asportazione radicale di lesione della cute, NAS
		86.4x.10↔	Asportazione radicale di lesione della cute del capo con controllo istografico
		86.4x.11↔	Asportazione radicale di lesione della cute del collo con controllo istografico
		86.4x.13↔	Asportazione radicale di lesione della cute dell'avambraccio e della mano con controllo istografico
		86.4x.17↔	Asportazione radicale di lesione della cute della regione inguinale e genitale e delle natiche con controllo istografico

86.4x.18↔	Asportazione radicale di lesione della cute delle estremità inferiore con controllo istografico	86.65.13↔	Piccolo eteroinnesto di cute nell'avambraccio
86.4x.19↔	Asportazione radicale di lesione della cute di altra localizzazione con controllo istografico	86.65.14↔	Piccolo eteroinnesto di cute nella mano
86.4x.20↔	Asportazione radicale di lesione della cute del capo con innesto o trasposizione di cute	86.65.15↔	Piccolo eteroinnesto di cute nella parete toracica e nel dorso
86.4x.21↔	Asportazione radicale di lesione della cute del collo con innesto o trasposizione di cute	86.65.16↔	Piccolo eteroinnesto di cute nella regione addominale
86.4x.22↔	Asportazione radicale di lesione della cute di spalla e ascella con innesto o trasposizione di cute	86.65.17↔	Piccolo eteroinnesto di cute nelle estremità inferiori
86.4x.23↔	Asportazione radicale di lesione della cute di braccio e gomito con innesto o trasposizione di cute	86.65.19↔	Piccolo eteroinnesto di cute in altra sede
86.4x.24↔	Asportazione radicale di lesione della cute dell'avambraccio con innesto o trasposizione di cute	86.65.20↔	Ampio eteroinnesto di cute nel capo
86.4x.25↔	Asportazione radicale di lesione della cute della mano con innesto o trasposizione di cute	86.65.21↔	Ampio eteroinnesto di cute nel collo
86.4x.26↔	Asportazione radicale di lesione della cute della parete toracica e del dorso con innesto o trasposizione di cute	86.65.22↔	Ampio eteroinnesto di cute nella spalla e nel braccio
86.4x.27↔	Asportazione radicale di lesione della cute della regione addominale con innesto o trasposizione di cute	86.65.23↔	Ampio eteroinnesto di cute nell'avambraccio
86.4x.28↔	Asportazione radicale di lesione della cute della regione inguinale e genitale con innesto o trasposizione di cute	86.65.24↔	Ampio eteroinnesto di cute nella mano
86.4x.29↔	Asportazione radicale di lesione della cute di altra localizzazione con innesto o trasposizione di cute	86.65.25↔	Ampio eteroinnesto di cute nella parete toracica e nel dorso
86.4x.2a↔	Asportazione radicale di lesione della cute delle natiche con innesto o trasposizione di cute	86.65.26↔	Ampio eteroinnesto di cute nella regione addominale
86.4x.2b↔	Asportazione radicale di lesione della cute delle estremità inferiore con innesto o trasposizione di cute	86.65.27↔	Ampio eteroinnesto di cute nelle estremità inferiori
86.4x.99↔	Asportazione radicale di lesione della cute, altro	86.65.29↔	Ampio eteroinnesto di cute in altra sede
86.59.20‡↔	Sutura differita di pelle e tessuto sottocutaneo di altra localizzazione	86.65.30↔	Innesto di cute suina
86.60↔	Innesto cutaneo libero, NAS	86.65.40↔	Sostituzione permanente di pelle con materiale di sostituzione di derma-epidermide a due strati
86.61.00↔	Innesto di cute a tutto spessore nella mano, NAS	86.65.99↔	Eteroinnesto di cute, altro
86.61.10↔	Piccolo innesto di cute a tutto spessore nella mano	86.66.00↔	Omoinnesto di cute, NAS
86.61.20↔	Ampio innesto di cute a tutto spessore nella mano	86.66.10↔	Piccolo omoinnesto di cute nel capo
86.61.99↔	Innesto di cute a tutto spessore nella mano, altro	86.66.11↔	Piccolo omoinnesto di cute nel collo
86.62.00↔	Altro innesto di cute nella mano, NAS	86.66.12↔	Piccolo omoinnesto di cute nella spalla e nel braccio
86.62.10↔	Piccolo innesto cutaneo a spessore parziale nella mano	86.66.13↔	Piccolo omoinnesto di cute nell'avambraccio
86.62.20↔	Ampio innesto cutaneo a spessore parziale nella mano	86.66.14↔	Piccolo omoinnesto di cute nella mano
86.62.99↔	Altro innesto di cute nella mano, altro	86.66.15↔	Piccolo omoinnesto di cute nella parete toracica e nel dorso
86.63.00↔	Innesto di cute a tutto spessore in altra sede, NAS	86.66.16↔	Piccolo omoinnesto di cute nella regione addominale
86.63.10↔	Piccolo innesto di cute a tutto spessore nel capo (eccetto labbra e bocca)	86.66.17↔	Piccolo omoinnesto di cute nelle estremità inferiori
86.63.11↔	Piccolo innesto di cute a tutto spessore nel collo	86.66.19↔	Piccolo omoinnesto di cute in altra sede
86.63.12↔	Piccolo innesto di cute a tutto spessore nella spalla e braccio	86.66.20↔	Ampio omoinnesto di cute nel capo
86.63.13↔	Piccolo innesto di cute a tutto spessore nell'avambraccio	86.66.21↔	Ampio omoinnesto di cute nel collo
86.63.15↔	Piccolo innesto di cute a tutto spessore nella parete toracica, addome e dorso	86.66.22↔	Ampio omoinnesto di cute nella spalla e nel braccio
86.63.16↔	Piccolo innesto di cute a tutto spessore nella regione inguinale e genitale	86.66.23↔	Ampio omoinnesto di cute nell'avambraccio
86.63.17↔	Piccolo innesto di cute a tutto spessore nelle natiche	86.66.24↔	Ampio omoinnesto di cute nella mano
86.63.18↔	Piccolo innesto di cute a tutto spessore nella coscia e gamba	86.66.25↔	Ampio omoinnesto di cute nella parete toracica e nel dorso
86.63.19↔	Piccolo innesto di cute a tutto spessore in altra sede	86.66.26↔	Ampio omoinnesto di cute nella regione addominale
86.63.1a↔	Piccolo innesto di cute a tutto spessore nel piede	86.66.27↔	Ampio omoinnesto di cute nelle estremità inferiori
86.63.20↔	Ampio innesto di cute a tutto spessore nel capo (eccetto labbra e bocca)	86.66.29↔	Ampio omoinnesto di cute in altra sede
86.63.21↔	Ampio innesto di cute a tutto spessore nel collo	86.66.99↔	Omoinnesto di cute, altro
86.63.22↔	Ampio innesto di cute a tutto spessore nella spalla e braccio	86.67.00↔	Innesto cutaneo rigenerativo, NAS
86.63.23↔	Ampio innesto di cute a tutto spessore nell'avambraccio	86.67.10↔	Piccolo innesto cutaneo rigenerativo temporaneo nel capo
86.63.25↔	Ampio innesto di cute a tutto spessore nella parete toracica, addome e dorso	86.67.11↔	Piccolo innesto cutaneo rigenerativo temporaneo nel collo
86.63.26↔	Ampio innesto di cute a tutto spessore nella regione inguinale e genitale	86.67.12↔	Piccolo innesto cutaneo rigenerativo temporaneo nella spalla e nel braccio
86.63.27↔	Ampio innesto di cute a tutto spessore nelle natiche	86.67.13↔	Piccolo innesto cutaneo rigenerativo temporaneo nell'avambraccio
86.63.28↔	Ampio innesto di cute a tutto spessore nella coscia e gamba	86.67.14↔	Piccolo innesto cutaneo rigenerativo temporaneo nella mano
86.63.29↔	Ampio innesto di cute a tutto spessore in altra sede	86.67.15↔	Piccolo innesto cutaneo rigenerativo temporaneo nella parete toracica e nel dorso
86.63.2a↔	Ampio innesto di cute a tutto spessore nel piede	86.67.16↔	Piccolo innesto cutaneo rigenerativo temporaneo nella regione addominale
86.63.99↔	Innesto di cute a tutto spessore in altre sedi, altro	86.67.17↔	Piccolo innesto cutaneo rigenerativo temporaneo nelle estremità inferiori
86.65.00↔	Eteroinnesto di cute, NAS	86.67.19↔	Piccolo innesto cutaneo rigenerativo temporaneo in altra sede
86.65.10↔	Piccolo eteroinnesto di cute nel capo	86.67.20↔	Ampio innesto cutaneo rigenerativo temporaneo nel capo
86.65.11↔	Piccolo eteroinnesto di cute nel collo	86.67.21↔	Ampio innesto cutaneo rigenerativo temporaneo nel collo
86.65.12↔	Piccolo eteroinnesto di cute nella spalla e braccio	86.67.22↔	Ampio innesto cutaneo rigenerativo temporaneo nella spalla e nel braccio
		86.67.23↔	Ampio innesto cutaneo rigenerativo temporaneo nell'avambraccio
		86.67.24↔	Ampio innesto cutaneo rigenerativo temporaneo nella mano
		86.67.25↔	Ampio innesto cutaneo rigenerativo temporaneo nella parete toracica e nel dorso
		86.67.26↔	Ampio innesto cutaneo rigenerativo temporaneo nella regione addominale
		86.67.27↔	Ampio innesto cutaneo rigenerativo temporaneo nelle estremità inferiori
		86.67.29↔	Ampio innesto cutaneo rigenerativo temporaneo in altra sede
		86.67.30↔	Sostituzione permanente di pelle con materiale di sostituzione dell'epidermide

86.67.31↔	Sostituzione permanente di pelle con materiale di sostituzione del derma	86.74.18↔	Piccola plastica di allungamento su coscia e gamba
86.67.99↔	Innesto cutaneo rigenerativo, altro	86.74.19↔	Piccola plastica di allungamento in altra sede
86.69.10↔	Piccolo innesto cutaneo a spessore parziale nel capo (eccetto labbra e bocca)	86.74.1a↔	Piccola plastica di allungamento sul piede
86.69.11↔	Piccolo innesto cutaneo a spessore parziale nel collo	86.74.20↔	Piccola plastica di avanzamento e rotazione sul capo (eccetto labbra e bocca)
86.69.12↔	Ampio innesto cutaneo a spessore parziale nella spalla e nel braccio	86.74.21↔	Piccola plastica di avanzamento e rotazione sul collo
86.69.13↔	Piccolo innesto cutaneo a spessore parziale nell'avambraccio	86.74.22↔	Piccola plastica di avanzamento e rotazione su spalla e braccio
86.69.14↔	Piccolo innesto cutaneo sottile nella mano	86.74.23↔	Piccola plastica di avanzamento e rotazione sull'avambraccio
86.69.15↔	Piccolo innesto cutaneo a spessore parziale nella parete toracica e nel dorso	86.74.25↔	Piccola plastica di avanzamento e rotazione su parete toracica e dorso
86.69.16↔	Piccolo innesto cutaneo a spessore parziale nella regione addominale	86.74.26↔	Piccola plastica di avanzamento e rotazione sulla regione addominale
86.69.17↔	Piccolo innesto cutaneo a spessore parziale nella regione inguinale e genitale	86.74.27↔	Piccola plastica di avanzamento e rotazione sulla regione inguinale e genitale
86.69.18↔	Piccolo innesto cutaneo a spessore parziale nella coscia e nella gamba	86.74.28↔	Piccola plastica di avanzamento e rotazione sulle natiche
86.69.19↔	Piccolo innesto cutaneo a spessore parziale in altra sede	86.74.29↔	Piccola plastica di avanzamento e rotazione in altra sede
86.69.1a↔	Piccolo innesto cutaneo a spessore parziale nel piede	86.74.2a↔	Piccola plastica di avanzamento e rotazione su coscia e gamba
86.69.20↔	Ampio innesto cutaneo a spessore parziale nel capo (eccetto labbra e bocca)	86.74.2b↔	Piccola plastica di avanzamento e rotazione sul piede
86.69.21↔	Ampio innesto cutaneo a spessore parziale nel collo	86.74.30↔	Piccola plastica di trasposizione sul capo (eccetto labbra e bocca)
86.69.22↔	Ampio innesto cutaneo a spessore parziale nella spalla e nel braccio	86.74.31↔	Piccola plastica di trasposizione sul collo
86.69.23↔	Ampio innesto cutaneo a spessore parziale nell'avambraccio	86.74.32↔	Piccola plastica di trasposizione su spalla e braccio
86.69.24↔	Ampio innesto cutaneo a spessore parziale nella mano	86.74.33↔	Piccola plastica di trasposizione sull'avambraccio
86.69.25↔	Ampio innesto cutaneo sottile nella parete toracica e nel dorso	86.74.34↔	Piccola plastica di trasposizione su parete toracica e dorso
86.69.26↔	Ampio innesto cutaneo a spessore parziale nella regione addominale	86.74.35↔	Piccola plastica di trasposizione sulla regione addominale
86.69.27↔	Ampio innesto cutaneo a spessore parziale nella regione inguinale e genitale	86.74.36↔	Piccola plastica di trasposizione sulla regione inguinale e genitale
86.69.28↔	Ampio innesto cutaneo a spessore parziale nelle natiche	86.74.37↔	Piccola plastica di trasposizione sulle natiche
86.69.29↔	Ampio innesto cutaneo a spessore parziale in altra sede	86.74.38↔	Piccola plastica di trasposizione su coscia e gamba
86.69.2a↔	Ampio innesto cutaneo a spessore parziale nella coscia e nella gamba	86.74.39↔	Piccola plastica di trasposizione in altra sede
86.69.2b↔	Ampio innesto cutaneo a spessore parziale nel piede	86.74.3a↔	Piccola plastica di trasposizione sul piede
86.70↔	Innesti pedunculati o a lembo, NAS	86.74.40↔	Piccola plastica con lembo a isola sul capo (eccetto labbro e bocca)
86.71↔	Allestimento a preparazione di innesti pedunculati o a lembo	86.74.41↔	Piccola plastica con lembo a isola sul collo
86.72↔	Avanzamento di lembo pedunculato	86.74.42↔	Piccola plastica con lembo a isola su spalla e braccio
86.73.00↔	Trasferimento di lembo pedunculato o libero sulla mano, NAS	86.74.43↔	Piccola plastica con lembo a isola sull'avambraccio
86.73.10↔	Piccola plastica di allungamento sulla mano	86.74.44↔	Piccola plastica con lembo a isola su parete toracica e dorso
86.73.11↔	Piccola plastica di avanzamento e rotazione sulla mano	86.74.45↔	Piccola plastica con lembo a isola sulla regione addominale
86.73.12↔	Piccola plastica di trasposizione sulla mano	86.74.46↔	Piccola plastica con lembo a isola sulla regione inguinale e genitale
86.73.13↔	Piccola plastica con lembo a isola sulla mano	86.74.47↔	Piccola plastica con lembo a isola sulle natiche
86.73.14↔	Piccola plastica a Z sulla mano	86.74.48↔	Piccola plastica con lembo a isola su coscia e gamba
86.73.20↔	Ampia plastica di allungamento sulla mano	86.74.49↔	Piccola plastica con lembo a isola in altra sede
86.73.21↔	Ampia plastica di avanzamento e rotazione sulla mano	86.74.4a↔	Piccola plastica con lembo a isola sul piede
86.73.22↔	Ampia plastica di trasposizione sulla mano	86.74.50↔	Piccola plastica a Z sul capo (eccetto labbra e bocca)
86.73.23↔	Ampia plastica con lembo a isola sulla mano	86.74.51↔	Piccola plastica a Z sul collo
86.73.24↔	Ampia plastica a Z sulla mano	86.74.52↔	Piccola plastica a Z su spalla e braccio
86.73.29↔	Altra plastica con lembo locale sulla mano	86.74.53↔	Piccola plastica a Z sull'avambraccio
86.73.30↔	Trasferimento di lembo libero con anastomosi microvascolare sulla mano	86.74.54↔	Piccola plastica a Z su parete toracica e dorso
86.73.40↔	Trasferimento di lembo regionale pedunculato o di lembo a distanza pedunculato sulla mano	86.74.55↔	Piccola plastica a Z sulla regione addominale
86.73.80↔	Interventi plastici combinati su pelle e tessuto sottocutaneo della mano	86.74.56↔	Piccola plastica a Z sulla regione inguinale e genitale
86.73.99↔	Trasferimento di altro lembo pedunculato o libero sulla mano, altro	86.74.57↔	Piccola plastica a Z sulle natiche
86.74.00↔	Trasferimento di lembo pedunculato o libero in altra sede, NAS	86.74.58↔	Piccola plastica a Z su coscia e gamba
86.74.10↔	Piccola plastica di allungamento sul capo (eccetto labbra e bocca)	86.74.59↔	Piccola plastica a Z in altra sede
86.74.11↔	Piccola plastica di allungamento sul collo	86.74.5a↔	Piccola plastica a Z sul piede
86.74.12↔	Piccola plastica di allungamento su spalla e braccio	86.74.99↔	Trasferimento di lembo pedunculato o libero in altra sede, altro
86.74.13↔	Piccola plastica di allungamento sull'avambraccio	86.75.00↔	Revisione di lembo pedunculato o libero, NAS
86.74.14↔	Piccola plastica di allungamento su parete toracica e dorso	86.75.10↔	Revisione di lembo pedunculato o libero o di innesto cutaneo libero del capo
86.74.15↔	Piccola plastica di allungamento sulla regione addominale	86.75.11↔	Revisione di lembo pedunculato o libero o di innesto cutaneo libero del collo
86.74.16↔	Piccola plastica di allungamento sulla regione inguinale e genitale	86.75.12↔	Revisione di lembo pedunculato o libero o di innesto cutaneo libero di spalla e braccio
86.74.17↔	Piccola plastica di allungamento sulle natiche	86.75.13↔	Revisione di lembo pedunculato o libero o di innesto cutaneo libero dell'avambraccio
		86.75.14↔	Revisione di lembo pedunculato o libero o di innesto cutaneo libero della mano
		86.75.15↔	Revisione di lembo pedunculato o libero o di innesto cutaneo libero della parete toracica e del dorso
		86.75.16↔	Revisione di lembo pedunculato o libero o di innesto cutaneo libero della regione addominale

86.75.17↔	Revisione di lembo pedunculato o libero o di innesto cutaneo libero delle estremità inferiore	86.76.99↔	Trasferimento di lembo pedunculato o libero in altra sede, ampio, altro
86.75.19↔	Revisione di lembo pedunculato o libero o di innesto cutaneo libero in altra sede	86.77.00↔	Trasferimento di altro lembo locale, NAS
86.75.99↔	Revisione di lembo pedunculato o libero, altro	86.77.10↔	Altra plastica con lembo locale sul capo (eccetto labbra e bocca)
86.76.00↔	Trasferimento di lembo pedunculato o libero in altra sede, ampio, NAS	86.77.11↔	Altra plastica con lembo locale sul collo
86.76.10↔	Ampia plastica di allungamento sul capo (eccetto labbra e bocca)	86.77.12↔	Altra plastica con lembo locale su spalla e braccio
86.76.11↔	Ampia plastica di allungamento sul collo	86.77.13↔	Altra plastica con lembo locale sull'avambraccio
86.76.12↔	Ampia plastica di allungamento su spalla e braccio	86.77.14↔	Altra plastica con lembo locale su parete toracica e dorso
86.76.13↔	Ampia plastica di allungamento sull'avambraccio	86.77.15↔	Altra plastica con lembo locale sulla regione addominale
86.76.14↔	Ampia plastica di allungamento su parete toracica e dorso	86.77.16↔	Altra plastica con lembo locale sulla regione inguinale e genitale
86.76.15↔	Ampia plastica di allungamento sulla regione addominale	86.77.17↔	Altra plastica con lembo locale sulle natiche
86.76.16↔	Ampia plastica di allungamento sulla regione inguinale e genitale	86.77.18↔	Altra plastica con lembo locale su coscia e gamba
86.76.17↔	Ampia plastica di allungamento sulle natiche	86.77.19↔	Altra plastica con lembo locale in altra sede
86.76.19↔	Ampia plastica di allungamento in altra sede	86.77.1a↔	Altra plastica con lembo locale sul piede
86.76.1a↔	Ampia plastica di allungamento su coscia e gamba	86.77.99↔	Trasferimento di altro lembo locale, altro
86.76.1b↔	Ampia plastica di allungamento sul piede	86.78.00↔	Altra plastica con lembo, NAS
86.76.20↔	Ampia plastica di avanzamento e rotazione sul capo (eccetto labbra e bocca)	86.78.10↔	Trasferimento di lembo libero con anastomosi microvascolare sul capo (eccetto labbra e bocca)
86.76.21↔	Ampia plastica di avanzamento e rotazione sul collo	86.78.11↔	Trasferimento di lembo libero con anastomosi microvascolare sul collo
86.76.22↔	Ampia plastica di avanzamento e rotazione su spalla e braccio	86.78.12↔	Trasferimento di lembo libero con anastomosi microvascolare su spalla e braccio
86.76.23↔	Ampia plastica di avanzamento e rotazione sull'avambraccio	86.78.13↔	Trasferimento di lembo libero con anastomosi microvascolare sull'avambraccio
86.76.24↔	Ampia plastica di avanzamento e rotazione su parete toracica e dorso	86.78.14↔	Trasferimento di lembo libero con anastomosi microvascolare su parete toracica e dorso
86.76.25↔	Ampia plastica di avanzamento e rotazione sulla regione addominale	86.78.15↔	Trasferimento di lembo libero con anastomosi microvascolare sulla regione addominale
86.76.26↔	Ampia plastica di avanzamento e rotazione sulla regione inguinale e genitale	86.78.16↔	Trasferimento di lembo libero con anastomosi microvascolare sulla regione inguinale e genitale
86.76.27↔	Ampia plastica di avanzamento e rotazione sulle natiche	86.78.17↔	Trasferimento di lembo libero con anastomosi microvascolare sulle natiche
86.76.28↔	Ampia plastica di avanzamento e rotazione su coscia e gamba	86.78.18↔	Trasferimento di lembo libero con anastomosi microvascolare sulle estremità inferiori
86.76.29↔	Ampia plastica di avanzamento e rotazione in altra sede	86.78.19↔	Trasferimento di lembo libero con anastomosi microvascolare in altra sede
86.76.2a↔	Ampia plastica di avanzamento e rotazione sul piede	86.78.20↔	Trasferimento di lembo regionale pedunculato o di lembo a distanza pedunculato sul capo (eccetto labbra e bocca)
86.76.30↔	Ampia plastica di trasposizione sul capo (eccetto labbra e bocca)	86.78.21↔	Trasferimento di lembo regionale pedunculato o di lembo a distanza pedunculato sul collo
86.76.31↔	Ampia plastica di trasposizione sul collo	86.78.22↔	Trasferimento di lembo regionale pedunculato o di lembo a distanza pedunculato su spalla e braccio
86.76.32↔	Ampia plastica di trasposizione su spalla e braccio	86.78.23↔	Trasferimento di lembo regionale pedunculato o di lembo a distanza pedunculato sull'avambraccio
86.76.33↔	Ampia plastica di trasposizione sull'avambraccio	86.78.24↔	Trasferimento di lembo regionale pedunculato o di lembo a distanza pedunculato su parete toracica e dorso
86.76.34↔	Ampia plastica di trasposizione su parete toracica e dorso	86.78.25↔	Trasferimento di lembo regionale pedunculato o di lembo a distanza pedunculato sulla regione addominale
86.76.35↔	Ampia plastica di trasposizione sulla regione addominale	86.78.26↔	Trasferimento di lembo regionale pedunculato o di lembo a distanza pedunculato sulla regione inguinale e genitale
86.76.36↔	Ampia plastica di trasposizione sulla regione inguinale e genitale	86.78.27↔	Trasferimento di lembo regionale pedunculato o di lembo a distanza pedunculato sulle natiche
86.76.37↔	Ampia plastica di trasposizione sulle natiche	86.78.28↔	Trasferimento di lembo regionale pedunculato o di lembo a distanza pedunculato sulle estremità inferiori
86.76.38↔	Ampia plastica di trasposizione su coscia e gamba	86.78.29↔	Trasferimento di lembo regionale pedunculato o di lembo a distanza pedunculato in altra sede
86.76.39↔	Ampia plastica di trasposizione in altra sede	86.78.30↔	Interventi plastici combinati su pelle e tessuto sottocutaneo del capo (eccetto labbra e bocca)
86.76.3a↔	Ampia plastica di trasposizione sul piede	86.78.31↔	Interventi plastici combinati su pelle e tessuto sottocutaneo del collo
86.76.40↔	Ampia plastica con lembo a isola sul capo (eccetto labbro e bocca)	86.78.32↔	Interventi plastici combinati su pelle e tessuto sottocutaneo di spalla e braccio
86.76.41↔	Ampia plastica con lembo a isola sul collo	86.78.33↔	Interventi plastici combinati su pelle e tessuto sottocutaneo dell'avambraccio
86.76.42↔	Ampia plastica con lembo a isola su spalla e braccio	86.78.34↔	Interventi plastici combinati su pelle e tessuto sottocutaneo della parete toracica e del dorso
86.76.43↔	Ampia plastica con lembo a isola sull'avambraccio	86.78.35↔	Interventi plastici combinati su pelle e tessuto sottocutaneo della regione addominale
86.76.44↔	Ampia plastica con lembo a isola su parete toracica e dorso	86.78.36↔	Interventi plastici combinati su pelle e tessuto sottocutaneo della regione inguinale e genitale
86.76.45↔	Ampia plastica con lembo a isola sulla regione addominale	86.78.37↔	Interventi plastici combinati su pelle e tessuto sottocutaneo delle natiche
86.76.46↔	Ampia plastica con lembo a isola sulla regione inguinale e genitale		
86.76.47↔	Ampia plastica con lembo a isola sulle natiche		
86.76.48↔	Ampia plastica con lembo a isola su coscia e gamba		
86.76.49↔	Ampia plastica con lembo a isola in altra sede		
86.76.4a↔	Ampia plastica con lembo a isola sul piede		
86.76.50↔	Ampia plastica a Z sul capo (eccetto labbra e bocca)		
86.76.51↔	Ampia plastica a Z sul collo		
86.76.52↔	Ampia plastica a Z su spalla e braccio		
86.76.53↔	Ampia plastica a Z sull'avambraccio		
86.76.54↔	Ampia plastica a Z su parete toracica e dorso		
86.76.55↔	Ampia plastica a Z sulla regione addominale		
86.76.56↔	Ampia plastica a Z sulla regione inguinale e genitale		
86.76.57↔	Ampia plastica a Z sulle natiche		
86.76.58↔	Ampia plastica a Z su coscia e gamba		
86.76.59↔	Ampia plastica a Z in altra sede		
86.76.5a↔	Ampia plastica a Z sul piede		



86.78.38↔	Interventi plastici combinati su pelle e tessuto sottocutaneo delle estremità inferiore	86.88.35↔	Ampia copertura dei tessuti molli della parete toracica e del dorso con cheratinociti coltivati
86.78.39↔	Interventi plastici combinati su pelle e tessuto sottocutaneo di altra sede	86.88.36↔	Ampia copertura dei tessuti molli della regione addominale con cheratinociti coltivati
86.78.40↔	Trasferimento di altro lembo peduncolato o libero sul capo (eccetto labbra e bocca)	86.88.37↔	Ampia copertura dei tessuti molli delle estremità inferiore con cheratinociti coltivati
86.78.41↔	Trasferimento di altro lembo peduncolato o libero sul collo	86.88.39↔	Ampia copertura dei tessuti molli di altra sede con cheratinociti coltivati
86.78.42↔	Trasferimento di altro lembo peduncolato o libero su spalla e braccio	86.88.40↔	Ampia copertura temporanea dei tessuti molli di altre parti del capo mediante combinazione di varie procedure
86.78.43↔	Trasferimento di altro lembo peduncolato o libero sull'avambraccio	86.88.41↔	Ampia copertura temporanea dei tessuti molli del collo mediante combinazione di varie procedure
86.78.44↔	Trasferimento di altro lembo peduncolato o libero su parete toracica e dorso	86.88.42↔	Ampia copertura temporanea dei tessuti molli di spalla e braccio mediante combinazione di varie procedure
86.78.45↔	Trasferimento di altro lembo peduncolato o libero sulla regione addominale	86.88.43↔	Ampia copertura temporanea dei tessuti molli dell'avambraccio mediante combinazione di varie procedure
86.78.46↔	Trasferimento di altro lembo peduncolato o libero sulla regione inguinale e genitale	86.88.44↔	Ampia copertura temporanea dei tessuti molli della mano mediante combinazione di varie procedure
86.78.47↔	Trasferimento di altro lembo peduncolato o libero sulle natiche	86.88.45↔	Ampia copertura temporanea dei tessuti molli della parete toracica e del dorso mediante combinazione di varie procedure
86.78.48↔	Trasferimento di altro lembo peduncolato o libero sulle estremità inferiore	86.88.46↔	Ampia copertura temporanea dei tessuti molli della regione addominale mediante combinazione di varie procedure
86.78.49↔	Trasferimento di altro lembo peduncolato o libero in altra sede	86.88.47↔	Ampia copertura temporanea dei tessuti molli delle estremità inferiore mediante combinazione di varie procedure
86.78.99↔	Altra plastica con lembo, altro	86.88.49↔	Ampia copertura temporanea dei tessuti molli di altra sede mediante combinazione di varie procedure
86.88.00↔	Altra copertura (temporanea) dei tessuti molli, NAS	86.88.90↔	Altra copertura temporanea dei tessuti molli del capo
86.88.10↔	Piccola copertura dei tessuti molli del capo con cheratinociti coltivati	86.88.91↔	Altra copertura temporanea dei tessuti molli del collo
86.88.11↔	Piccola copertura dei tessuti molli del collo con cheratinociti coltivati	86.88.92↔	Altra copertura temporanea dei tessuti molli di spalla e braccio
86.88.12↔	Piccola copertura dei tessuti molli di spalla e braccio con cheratinociti coltivati	86.88.93↔	Altra copertura temporanea dei tessuti molli dell'avambraccio
86.88.13↔	Piccola copertura dei tessuti molli dell'avambraccio con cheratinociti coltivati	86.88.94↔	Altra copertura temporanea dei tessuti molli della mano
86.88.14↔	Piccola copertura dei tessuti molli della mano con cheratinociti coltivati	86.88.95↔	Altra copertura temporanea dei tessuti molli della parete toracica e del dorso
86.88.15↔	Piccola copertura dei tessuti molli della parete toracica e del dorso con cheratinociti coltivati	86.88.96↔	Altra copertura temporanea dei tessuti molli della regione addominale
86.88.16↔	Piccola copertura dei tessuti molli della regione addominale con cheratinociti coltivati	86.88.97↔	Altra copertura temporanea dei tessuti molli delle estremità inferiore
86.88.17↔	Piccola copertura dei tessuti molli delle estremità inferiore con cheratinociti coltivati	86.88.99↔	Altra copertura temporanea dei tessuti molli, altro
86.88.19↔	Piccola copertura dei tessuti molli di altra sede con cheratinociti coltivati	86.89.00↔	Altra riparazione o ricostruzione di cute e tessuto sottocutaneo, NAS
86.88.20↔	Piccola copertura temporanea dei tessuti molli del capo mediante combinazione di varie procedure	86.89.10↔	Distacco del peduncolo dopo plastica cutanea del capo
86.88.21↔	Piccola copertura temporanea dei tessuti molli del collo mediante combinazione di varie procedure	86.89.11↔	Distacco del peduncolo dopo plastica cutanea del collo
86.88.22↔	Piccola copertura temporanea dei tessuti molli di spalla e braccio mediante combinazione di varie procedure	86.89.12↔	Distacco del peduncolo dopo plastica cutanea di spalla e ascella
86.88.23↔	Piccola copertura temporanea dei tessuti molli dell'avambraccio mediante combinazione di varie procedure	86.89.13↔	Distacco del peduncolo dopo plastica cutanea di braccio e gomito
86.88.24↔	Piccola copertura temporanea dei tessuti molli della mano mediante combinazione di varie procedure	86.89.14↔	Distacco del peduncolo dopo plastica cutanea dell'avambraccio
86.88.25↔	Piccola copertura temporanea dei tessuti molli della parete toracica e del dorso mediante combinazione di varie procedure	86.89.15↔	Distacco del peduncolo dopo plastica cutanea della mano
86.88.26↔	Piccola copertura temporanea dei tessuti molli della regione addominale mediante combinazione di varie procedure	86.89.16↔	Distacco del peduncolo dopo plastica cutanea di parete toracica, addome e dorso
86.88.27↔	Piccola copertura temporanea dei tessuti molli delle estremità inferiore mediante combinazione di varie procedure	86.89.17↔	Distacco del peduncolo dopo plastica cutanea della regione inguinale e genitale
86.88.29↔	Piccola copertura temporanea dei tessuti molli di altra sede mediante combinazione di varie procedure	86.89.18↔	Distacco del peduncolo dopo plastica cutanea delle natiche
86.88.30↔	Ampia copertura dei tessuti molli di altre parti del capo con cheratinociti coltivati	86.89.19↔	Distacco del peduncolo dopo plastica cutanea in altra sede
86.88.31↔	Ampia copertura dei tessuti molli del collo con cheratinociti coltivati	86.89.1a↔	Distacco del peduncolo dopo plastica cutanea di coscia e ginocchio
86.88.32↔	Ampia copertura dei tessuti molli di spalla e braccio con cheratinociti coltivati	86.89.1b↔	Distacco del peduncolo dopo plastica cutanea di gamba e piede
86.88.33↔	Ampia copertura dei tessuti molli dell'avambraccio con cheratinociti coltivati	86.89.80↔	Revisione di plastica cutanea del capo
86.88.34↔	Ampia copertura dei tessuti molli della mano con cheratinociti coltivati	86.89.84↔	Revisione di plastica cutanea dell'avambraccio
		86.89.85↔	Revisione di plastica cutanea della mano
		86.89.87↔	Revisione di plastica cutanea della regione inguinale e genitale e delle natiche
		86.89.88↔	Revisione di plastica cutanea delle estremità inferiore
		86.89.89↔	Revisione di plastica cutanea in altra sede
		86.89.99↔	Altra riparazione o ricostruzione di cute e tessuto sottocutaneo, altro
		86.91↔	Asportazione di cute per innesto

## Procedura F13-6

02.41.00↔	Irrigazione ed esplorazione di shunt ventricolare, NAS	46.43.20↔	Conversione di stoma dell'intestino crasso in stoma continente
02.41.10↔	Irrigazione ed esplorazione di shunt ventricolare, parte centrale	46.43.99↔	Altra revisione di stoma artificiale dell'intestino crasso, altro
02.41.20↔	Irrigazione ed esplorazione di shunt ventricolare, parte periferica	46.50↔	Chiusura di stoma intestinale artificiale, NAS
02.41.99↔	Irrigazione ed esplorazione di shunt ventricolare, altro	46.51.00↔	Chiusura di stoma artificiale dell'intestino tenue, NAS
02.42.00↔	Sostituzione di shunt ventricolare, NAS	46.51.10↔	Chiusura di stoma a doppia canna dell'intestino tenue
02.42.10↔	Sostituzione di shunt ventricolare, parte centrale	46.51.20↔	Chiusura di stoma artificiale terminale dell'intestino tenue
02.42.20↔	Sostituzione di shunt ventricolare, parte periferica	46.51.99↔	Chiusura di stoma artificiale dell'intestino tenue, altro
02.42.99↔	Sostituzione di shunt ventricolare, altro	46.52.00↔	Chiusura di stoma artificiale dell'intestino crasso, NAS
02.43↔	Rimozione di shunt ventricolare	46.52.10↔	Chiusura di colostomia a doppia canna
03.02↔	Riapertura di pregressa laminectomia	46.52.20↔	Chiusura di colostomia terminale
27.55.00↔	Innesto a tutto spessore di cute su labbro e bocca, NAS	46.52.99↔	Chiusura di stoma artificiale dell'intestino crasso, altro
27.55.10↔	Piccolo innesto a tutto spessore su labbro e bocca	46.93↔	Revisione di anastomosi dell'intestino tenue
27.55.20↔	Ampio innesto a tutto spessore su labbro e bocca	46.94↔	Revisione di anastomosi dell'intestino crasso
27.55.99↔	Innesto a tutto spessore di cute su labbro e bocca, altro	54.11↔	Laparotomia esplorativa
27.56.00↔	Altro innesto a tutto spessore su labbro e bocca, NAS	54.12.00↔	Riapertura di laparotomia recente, NAS
27.56.10↔	Piccolo innesto cutaneo sottile su labbro e bocca	54.12.10↔	Riapertura di laparotomia recente, Laparotomia di second-look
27.56.20↔	Ampio innesto cutaneo a spessore parziale su labbro e bocca	54.12.99↔	Riapertura di laparotomia recente, altro
27.56.30↔	Piccolo eteroinnesto di cute nel labbro	54.19.00↔	Altra laparotomia, NAS
27.56.40↔	Ampio eteroinnesto di cute nel labbro	54.19.10↔	Altra laparotomia, Laparotomia con drenaggio
27.56.50↔	Piccolo omooinnesto di cute nel labbro	54.19.99↔	Altra laparotomia, altro
27.56.60↔	Ampio omooinnesto di cute nel labbro	54.62↔	Chiusura ritardata di ferita addominale in via di cicatrizzazione
27.56.99↔	Altro innesto di cute su labbro e bocca, altro	54.74↔	Altra riparazione dell'omento
27.57.00↔	Impianto di innesto pedunculato o libero su labbro e bocca, NAS	54.99.00↔	Altri interventi sulla regione addominale, NAS
27.57.10↔	Impianto di innesto libero con anastomosi microvascolare su labbro e bocca	54.99.30↔	Altri interventi sulla regione addominale, Asportazione di tessuto dalla regione addominale non attribuibile con sicurezza a un organo
27.57.11↔	Impianto di lembo a distanza pedunculato su labbro e bocca	54.99.31↔	Debulking laparoscopico
27.57.99↔	Innesto di lembo pedunculato o libero su labbro e bocca, altro	54.99.40↔	Altri interventi sulla regione addominale, Revisione di fistola cutaneoperitoneale (cateterismo permanente)
27.58↔	Revisione di lembo pedunculato o libero o di innesto cutaneo libero di labbro e bocca	54.99.41↔	Altri interventi sulla regione addominale, Asportazione o chiusura di fistola cutaneoperitoneale (cateterismo permanente)
27.59.00↔	Altra ricostruzione plastica di labbro e bocca, NAS	54.99.50↔	Altri interventi sulla regione addominale, Chiusura temporanea della parete addominale
27.59.10↔	Piccolo innesto cutaneo rigenerativo temporaneo nel labbro	54.99.60↔	Altri interventi sulla regione addominale, Lombotomia
27.59.11↔	Ampio innesto cutaneo rigenerativo temporaneo nel labbro	54.99.61↔	Altri interventi sulla regione addominale, Rilombotomia
27.59.20↔	Piccola copertura dei tessuti molli del labbro con cheratinociti coltivati	54.99.81↔	Revisione di cateteri con pompa automatica, programmabile e ricaricabile per il drenaggio continuo di liquido ascitico
27.59.21↔	Ampia copertura dei tessuti molli del labbro con cheratinociti coltivati	54.99.82↔	Rimozione di ostruzione meccanica di cateteri con pompa automatica, programmabile e ricaricabile per il drenaggio continuo di liquido ascitico
27.59.30↔	Piccola copertura temporanea dei tessuti molli del labbro mediante combinazione di varie procedure	54.99.99↔	Altri interventi sulla regione addominale, altro
27.59.31↔	Ampia copertura temporanea dei tessuti molli del labbro mediante combinazione di varie procedure	54.a0↔	Interventi nello spazio retroperitoneale, NAS
27.59.40↔	Altra ricostruzione plastica di labbro e bocca mediante innesto libero con anastomosi microvascolare	54.a1↔	Asportazione e distruzione di tessuto retroperitoneale
27.59.41↔	Altra ricostruzione plastica di labbro e bocca con lembo a distanza pedunculato	54.a9↔	Interventi nello spazio retroperitoneale, altro
27.59.50↔	Distacco del peduncolo dopo plastica cutanea del labbro	77.00↔	Sequestrectomia, sede non specificata
27.59.60↔	Inserzione di espansore tissutale nel labbro	77.01.00↔	Sequestrectomia della scapola, clavicola e torace [coste e sterno], NAS
27.59.99↔	Altra ricostruzione plastica di labbro e bocca, altro	77.01.10↔	Sequestrectomia della scapola e della clavicola, senza impianto di sistema di somministrazione farmacologica
34.02↔	Toracotomia esplorativa	77.01.11↔	Sequestrectomia della scapola e della clavicola, con impianto di sistema di somministrazione farmacologica
34.03↔	Riapertura di toracotomia	77.01.20↔	Sequestrectomia di coste e sterno, senza impianto di sistema di somministrazione farmacologica
34.1↔	Incisione del mediastino	77.01.21↔	Sequestrectomia di coste e sterno, con impianto di sistema di somministrazione farmacologica
34.21.00↔	Toracosopia transpleurica, NAS	77.01.99↔	Sequestrectomia della scapola, clavicola e torace [coste e sterno], altro
34.21.10↔	Toracosopia transpleurica, primo intervento	77.02.00↔	Sequestrectomia dell'omero, NAS
34.21.20↔	Toracosopia transpleurica, reintervento	77.02.10↔	Sequestrectomia dell'omero, senza impianto di sistema di somministrazione farmacologica
34.21.99↔	Toracosopia transpleurica, altro	77.02.11↔	Sequestrectomia dell'omero, con impianto di sistema di somministrazione farmacologica
39.41↔	Controllo di emorragia a seguito di chirurgia vascolare	77.02.99↔	Sequestrectomia dell'omero, altro
39.42↔	Revisione di shunt arteriovenoso per dialisi renale	77.03.00↔	Sequestrectomia del radio e dell'ulna, NAS
39.43↔	Rimozione di shunt arteriovenoso per dialisi renale	77.03.10↔	Sequestrectomia del radio e dell'ulna, senza impianto di sistema di somministrazione farmacologica
39.49.00↔	Altra revisione di interventi vascolari, NAS	77.03.11↔	Sequestrectomia del radio e dell'ulna, con impianto di sistema di somministrazione farmacologica
39.49.10↔	Revisione di anastomosi vascolare	77.03.99↔	Sequestrectomia del radio e dell'ulna, altro
39.49.20↔	Revisione di impianto vascolare		
39.49.21↔	Sostituzione di impianto vascolare		
39.49.22↔	Rimozione di impianto vascolare		
39.49.30↔	Sostituzione di condotto cardiaco		
39.49.99↔	Altra revisione di interventi vascolari, altro		
46.43.00↔	Altra revisione di stoma artificiale dell'intestino crasso, NAS		
46.43.10↔	Allargamento o restringimento plastico di stoma artificiale dell'intestino crasso		
46.43.11↔	Neoconfezione di colostomia		
46.43.12↔	Rimozione di parte estroflessa di stoma dell'intestino crasso		

77.04.00↔	Sequestrectomia del carpo e del metacarpo, NAS	77.13.12↔	Altra incisione del radio e dell'ulna senza sezione, Impianto o rimozione di sistema di somministrazione farmacologica
77.04.10↔	Sequestrectomia del carpo e del metacarpo, senza impianto di sistema di somministrazione farmacologica	77.13.13↔	Altra incisione del radio e dell'ulna senza sezione, Drenaggio
77.04.11↔	Sequestrectomia del carpo e del metacarpo, con impianto di sistema di somministrazione farmacologica	77.13.99↔	Altra incisione del radio e dell'ulna senza sezione, altro
77.04.99↔	Sequestrectomia del carpo e del metacarpo, altro	77.14.00↔	Altra incisione del carpo e metacarpo senza sezione, NAS
77.05.00↔	Sequestrectomia del femore, NAS	77.14.10↔	Altra incisione del carpo e metacarpo senza sezione, Esplorazione e trapanazione
77.05.10↔	Sequestrectomia del femore, senza impianto di sistema di somministrazione farmacologica	77.14.11↔	Altra incisione del carpo e metacarpo senza sezione, Rimozione di corpo estraneo
77.05.11↔	Sequestrectomia del femore, con impianto di sistema di somministrazione farmacologica	77.14.12↔	Altra incisione del carpo e metacarpo senza sezione, Impianto e rimozione di sistema di somministrazione farmacologica
77.05.99↔	Sequestrectomia del femore, altro	77.14.13↔	Altra incisione del carpo e metacarpo senza sezione, Drenaggio
77.06.00↔	Sequestrectomia della rotula, NAS	77.14.99↔	Altra incisione del carpo e metacarpo senza sezione, altro
77.06.10↔	Sequestrectomia della rotula, senza impianto di sistema di somministrazione farmacologica	77.15.00↔	Altra incisione del femore senza sezione, NAS
77.06.11↔	Sequestrectomia della rotula, con impianto di sistema di somministrazione farmacologica	77.15.10↔	Altra incisione del femore senza sezione, Esplorazione e trapanazione
77.06.99↔	Sequestrectomia della rotula, altro	77.15.11↔	Altra incisione del femore senza sezione, Rimozione di corpo estraneo
77.07.00↔	Sequestrectomia della tibia e fibula, NAS	77.15.12↔	Altra incisione del femore senza sezione, Impianto e rimozione di sistema di somministrazione farmacologica
77.07.10↔	Sequestrectomia della tibia e fibula, senza impianto di sistema di somministrazione farmacologica	77.15.13↔	Altra incisione del femore senza sezione, Drenaggio
77.07.11↔	Sequestrectomia della tibia e fibula, con impianto di sistema di somministrazione farmacologica	77.15.20↔	Altra incisione del femore senza sezione, Esplorazione e trapanazione del collo femorale
77.07.99↔	Sequestrectomia della tibia e fibula, altro	77.15.99↔	Altra incisione del femore senza sezione, altro
77.08.00↔	Sequestrectomia del tarso e del metatarso, NAS	77.16.00↔	Altra incisione della rotula senza sezione, NAS
77.08.10↔	Sequestrectomia del tarso e del metatarso, senza impianto di sistema di somministrazione farmacologica	77.16.10↔	Altra incisione della rotula senza sezione, Esplorazione e trapanazione
77.08.11↔	Sequestrectomia del tarso e del metatarso, con impianto di sistema di somministrazione farmacologica	77.16.11↔	Altra incisione della rotula senza sezione, Rimozione di corpo estraneo
77.08.99↔	Sequestrectomia del tarso e del metatarso, altro	77.16.12↔	Altra incisione della rotula senza sezione, Impianto e rimozione di sistema di somministrazione farmacologica
77.09.00↔	Sequestrectomia di altre ossa specificate, escluse quelle facciali, NAS	77.16.13↔	Altra incisione della rotula senza sezione, Drenaggio
77.09.10↔	Sequestrectomia di falangi delle mani, senza impianto di sistema di somministrazione farmacologica	77.16.99↔	Altra incisione della rotula senza sezione, altro
77.09.11↔	Sequestrectomia di falangi delle mani, con impianto di sistema di somministrazione farmacologica	77.17.00↔	Altra incisione di tibia e fibula senza sezione, NAS
77.09.20↔	Sequestrectomia della colonna vertebrale, senza impianto di sistema di somministrazione farmacologica	77.17.10↔	Altra incisione di tibia e fibula senza sezione, Esplorazione e trapanazione
77.09.21↔	Sequestrectomia della colonna vertebrale, con impianto di sistema di somministrazione farmacologica	77.17.11↔	Altra incisione di tibia e fibula senza sezione, Rimozione di corpo estraneo
77.09.30↔	Sequestrectomia delle ossa pelviche, senza impianto di sistema di somministrazione farmacologica	77.17.12↔	Altra incisione di tibia e fibula senza sezione, Impianto e rimozione di sistema di somministrazione farmacologica
77.09.31↔	Sequestrectomia delle ossa pelviche, con impianto di sistema di somministrazione farmacologica	77.17.13↔	Altra incisione di tibia e fibula senza sezione, Drenaggio
77.09.40↔	Sequestrectomia di falangi dei piedi, senza impianto di sistema di somministrazione farmacologica	77.17.99↔	Altra incisione di tibia e fibula senza sezione, altro
77.09.41↔	Sequestrectomia di falangi dei piedi, con impianto di sistema di somministrazione farmacologica	77.18.00↔	Altra incisione di tarso e metatarso senza sezione, NAS
77.09.90↔	Sequestrectomia di ulteriori ossa specificate, senza impianto di sistema di somministrazione farmacologica	77.18.10↔	Altra incisione del talo senza sezione, NAS
77.09.91↔	Sequestrectomia di ulteriori ossa specificate, con impianto di sistema di somministrazione farmacologica	77.18.11↔	Altra incisione del talo senza sezione, Esplorazione e trapanazione
77.09.99↔	Sequestrectomia di altre ossa specificate, escluse quelle facciali, altro	77.18.12↔	Altra incisione del talo senza sezione, Rimozione di corpo estraneo
77.10↔	Altra incisione dell'osso senza sezione, sede non specificata	77.18.13↔	Altra incisione del talo senza sezione, Impianto e rimozione di sistema di somministrazione farmacologica
77.11.00↔	Altra incisione della scapola, della clavicola, delle coste e dello sterno senza sezione, NAS	77.18.14↔	Altra incisione del talo senza sezione, Drenaggio
77.12.00↔	Altra incisione dell'omero senza sezione, NAS	77.18.19↔	Altra incisione del talo senza sezione, altro
77.12.10↔	Altra incisione dell'omero senza sezione, Esplorazione e trapanazione	77.18.20↔	Altra incisione del calcagno senza sezione, NAS
77.12.11↔	Altra incisione dell'omero senza sezione, Rimozione di corpo estraneo	77.18.21↔	Altra incisione del calcagno senza sezione, Esplorazione e trapanazione
77.12.12↔	Altra incisione dell'omero senza sezione, Impianto e rimozione di sistema di somministrazione farmacologica	77.18.22↔	Altra incisione del calcagno senza sezione, Rimozione di corpo estraneo
77.12.13↔	Altra incisione dell'omero senza sezione, Drenaggio	77.18.23↔	Altra incisione del calcagno senza sezione, Impianto e rimozione di sistema di somministrazione farmacologica
77.12.99↔	Altra incisione dell'omero senza sezione, altro	77.18.24↔	Altra incisione del calcagno senza sezione, Drenaggio
77.13.00↔	Altra incisione del radio e dell'ulna senza sezione, NAS	77.18.29↔	Altra incisione del calcagno senza sezione, altro
77.13.10↔	Altra incisione del radio e dell'ulna senza sezione, Esplorazione e trapanazione	77.18.30↔	Altra incisione di altre ossa del tarso senza sezione, NAS
77.13.11↔	Altra incisione del radio e dell'ulna senza sezione, Rimozione di corpo estraneo	77.18.31↔	Altra incisione di altre ossa del tarso senza sezione, Esplorazione e trapanazione
		77.18.32↔	Altra incisione di altre ossa del tarso senza sezione, Rimozione di corpo estraneo
		77.18.33↔	Altra incisione di altre ossa del tarso senza sezione, Impianto e rimozione di sistema di somministrazione farmacologica
		77.18.34↔	Altra incisione di altre ossa del tarso senza sezione, Drenaggio
		77.18.39↔	Altra incisione di altre ossa del tarso senza sezione, altro
		77.18.40↔	Altra incisione del metatarso senza sezione, NAS

77.18.41↔	Altra incisione del metatarso senza sezione, Esplorazione e trapanazione	80.05.00↔	Rimozione di protesi dell'anca, NAS
77.18.42↔	Altra incisione del metatarso senza sezione, Rimozione di corpo estraneo	80.05.15↔	Rimozione di protesi totale dell'anca
77.18.43↔	Altra incisione del metatarso senza sezione, Impianto e rimozione di sistema di somministrazione farmacologica	80.05.16↔	Rimozione di protesi totale dell'anca, protesi speciale
77.18.44↔	Altra incisione del metatarso senza sezione, Drenaggio	80.05.17↔	Rimozione di stelo e testa femorale di protesi dell'anca
77.18.49↔	Altra incisione del metatarso senza sezione, altro	80.05.18↔	Rimozione di stelo, testa femorale e inserto di protesi dell'anca
77.18.99↔	Altra incisione di tarso e metatarso senza sezione, altro	80.05.1a↔	Rimozione di inserto di protesi dell'anca
77.19.00↔	Altra incisione di altre ossa specificate, escluse quelle facciali senza sezione, NAS	80.05.1b↔	Rimozione della testa femorale di protesi dell'anca
77.19.10↔	Incisione di falangi delle mani, Esplorazione e trapanazione	80.05.1c↔	Rimozione di testa femorale e inserto di protesi dell'anca
77.19.11↔	Incisione di falangi delle mani, Rimozione di corpo estraneo	80.05.1d↔	Rimozione di testa femorale, inserto e coppa acetabolare di protesi dell'anca
77.19.12↔	Incisione di falangi delle mani, Impianto e rimozione di sistema di somministrazione farmacologica	80.05.1e↔	Rimozione di inserto e coppa acetabolare di protesi dell'anca
77.19.13↔	Incisione di falangi delle mani, Drenaggio	80.05.1f↔	Rimozione di coppa di sostegno e coppa acetabolare di protesi dell'anca
77.19.19↔	Altra incisione di falangi delle mani	80.05.1g↔	Rimozione di coppa di sostegno, coppa acetabolare e testa femorale di protesi dell'anca
77.19.20↔	Incisione della colonna vertebrale, Esplorazione e trapanazione	80.05.99↔	Rimozione di protesi dell'anca, altro
77.19.21↔	Incisione della colonna vertebrale, Rimozione di corpo estraneo	80.06.00↔	Rimozione di protesi del ginocchio, NAS
77.19.22↔	Incisione della colonna vertebrale, Impianto e rimozione di sistema(i) di somministrazione farmacologica	80.06.11↔	Rimozione di protesi totale standard del ginocchio
77.19.23↔	Incisione della colonna vertebrale, Drenaggio	80.06.12↔	Rimozione di protesi totale speciale del ginocchio
77.19.29↔	Altra incisione della colonna vertebrale	80.06.13↔	Rimozione di protesi totale vincolata del ginocchio
77.19.30↔	Incisione delle ossa pelviche, Esplorazione e trapanazione	80.06.14↔	Rimozione di protesi a slitta unicondylare
77.19.31↔	Incisione delle ossa pelviche, Rimozione di corpo estraneo	80.06.15↔	Rimozione di protesi a slitta bicondylare
77.19.32↔	Incisione delle ossa pelviche, Impianto e rimozione di sistema(i) di somministrazione farmacologica	80.06.16↔	Rimozione di scudo femorale condilare con bottone rotuleo
77.19.33↔	Incisione delle ossa pelviche, Drenaggio	80.06.17↔	Rimozione di bottone rotuleo
77.19.39↔	Altra incisione delle ossa pelviche	80.06.18↔	Rimozione di inserto di protesi del ginocchio
77.19.40↔	Incisione di falangi dei piedi, Esplorazione e trapanazione	80.06.1a↔	Rimozione dei componenti tibiali o femorali e dell'inserto di protesi a slitta unicondylare o bicondylare o di protesi totale standard del ginocchio
77.19.41↔	Incisione di falangi dei piedi, Rimozione di corpo estraneo	80.06.1b↔	Rimozione dei componenti tibiali o femorali e dell'inserto di protesi totale speciale o vincolata del ginocchio
77.19.42↔	Incisione di falangi dei piedi, Impianto e rimozione di sistema di somministrazione farmacologica	80.06.99↔	Rimozione di protesi del ginocchio, altro
77.19.43↔	Incisione di falangi dei piedi, Drenaggio	80.07↔	Artrotomia per rimozione di protesi della caviglia
77.19.49↔	Altra incisione di falangi dei piedi	80.08↔	Artrotomia per rimozione di protesi del piede e delle dita del piede
77.19.90↔	Incisione di ulteriori ossa specificate, Esplorazione e trapanazione	80.09↔	Artrotomia per rimozione di protesi da altra sede specificata
77.19.91↔	Incisione di ulteriori ossa specificate, Rimozione di corpo estraneo	80.10.00↔	Altra artrotomia, sede non specificata, NAS
77.19.92↔	Incisione di ulteriori ossa specificate, Impianto e rimozione di sistema di somministrazione farmacologica	80.10.10↔	Artrotomia artroscopica di sede non specificata, lavaggio articolare con drenaggio
77.19.93↔	Incisione di ulteriori ossa specificate, Drenaggio	80.10.12↔	Artrotomia artroscopica di sede non specificata, impianto o rimozione di sistema di somministrazione farmacologica
77.19.99↔	Altra incisione di altre ossa specificate, escluse quelle facciali senza sezione, altro	80.10.13↔	Altra lavaggio articolare con drenaggio di sede non specificata
79.60↔	Sbrigliamento di frattura esposta in sede non specificata	80.10.99↔	Altra artrotomia, sede non specificata, altro
79.61↔	Sbrigliamento di frattura esposta dell'omero	80.12.00↔	Altra artrotomia del gomito, NAS
79.62↔	Sbrigliamento di frattura esposta di radio e ulna	80.12.10↔	Artrotomia artroscopica del gomito, lavaggio articolare con drenaggio
79.63↔	Sbrigliamento di frattura esposta di carpo e metacarpo	80.12.11↔	Artrotomia artroscopica del gomito, asportazione di corpo libero intra-articolare
79.64↔	Sbrigliamento di frattura esposta delle falangi della mano	80.12.12↔	Artrotomia artroscopica del gomito, impianto o rimozione di sistema di somministrazione farmacologica
79.65↔	Sbrigliamento di frattura esposta del femore	80.12.20↔	Artrotomia del gomito, Lavaggio articolare con drenaggio
79.66↔	Sbrigliamento di frattura esposta della tibia e della fibula	80.12.21↔	Artrotomia del gomito, Asportazione di corpo libero intra-articolare
79.67↔	Sbrigliamento di frattura esposta di tarso e metatarso	80.12.99↔	Altra artrotomia del gomito, altro
79.68↔	Sbrigliamento di frattura esposta delle falangi del piede	80.13.00↔	Altra artrotomia del polso, NAS
80.00↔	Artrotomia per rimozione di protesi, sede non specificata	80.13.10↔	Artrotomia artroscopica del polso, lavaggio articolare con drenaggio
80.01.00↔	Artrotomia per rimozione di protesi della spalla, NAS	80.13.11↔	Artrotomia artroscopica del polso, asportazione di corpo libero intra-articolare
80.01.10↔	Artrotomia per rimozione di protesi della spalla, Rimozioni di protesi della testa omerale	80.13.12↔	Artrotomia artroscopica del polso, impianto o rimozione di sistema di somministrazione farmacologica
80.01.11↔	Artrotomia per rimozione di protesi della spalla, Rimozione di endoprotesi totale della spalla	80.13.20↔	Artrotomia del polso, Lavaggio articolare con drenaggio
80.01.99↔	Artrotomia per rimozione di protesi della spalla, altro	80.13.21↔	Artrotomia del polso, Asportazione di corpo libero intra-articolare
80.02↔	Artrotomia per rimozione di protesi del gomito	80.13.99↔	Altra artrotomia del polso, altro
80.03↔	Artrotomia per rimozione di protesi del polso	80.14.00↔	Altra artrotomia della mano e delle dita della mano, NAS
80.04.00↔	Artrotomia per rimozione di protesi della mano e delle dita della mano, NAS	80.14.10↔	Artrotomia della mano e delle dita della mano, Lavaggio articolare con drenaggio
80.04.10↔	Artrotomia per rimozione di protesi della mano e delle dita della mano, Rimozione di endoprotesi dell'articolazione della base del pollice	80.14.99↔	Altra artrotomia della mano e delle dita della mano, altro
80.04.11↔	Artrotomia per rimozione di protesi della mano e delle dita della mano, Rimozione di altra endoprotesi delle articolazioni delle dita della mano	80.16.00↔	Altra artrotomia del ginocchio, NAS
80.04.99↔	Artrotomia per rimozione di protesi della mano e delle dita della mano, altro	80.16.10↔	Artrotomia artroscopica del ginocchio, lavaggio articolare con drenaggio

80.16.11↔	Artrotomia artroscopica del ginocchio, asportazione di corpo libero intra-articolare	80.78.00↔	Sinoviectomia del piede e delle dita del piede, NAS
80.16.12↔	Artrotomia artroscopica del ginocchio, impianto o rimozione di sistema di somministrazione farmacologica	80.78.10↔	Sinoviectomia artroscopica dell'articolazione tarso-metatarsale
80.16.20↔	Artrotomia del ginocchio, Lavaggio articolare con drenaggio	80.78.11↔	Sinoviectomia artroscopica dell'articolazione metatarso-falangea
80.16.21↔	Artrotomia del ginocchio, Asportazione di corpo libero intra-articolare	80.78.19↔	Altra sinoviectomia artroscopica del piede e delle dita del piede
80.16.99↔	Altra artrotomia del ginocchio, altro	80.78.20↔	Sinoviectomia a cielo aperto dell'articolazione tarso-metatarsale
80.18.00↔	Altra artrotomia del piede e delle dita del piede, NAS	80.78.21↔	Sinoviectomia a cielo aperto dell'articolazione metatarso-falangea
80.18.10↔	Artrotomia artroscopica del piede e delle dita del piede, lavaggio articolare con drenaggio	80.78.29↔	Altra sinoviectomia a cielo aperto del piede e delle dita del piede
80.18.11↔	Artrotomia artroscopica del piede e delle dita del piede, asportazione di corpo libero intra-articolare	80.78.99↔	Sinoviectomia del piede e delle dita del piede, altro
80.18.12↔	Artrotomia artroscopica del piede e delle dita del piede, impianto o rimozione di sistema di somministrazione farmacologica	80.79.00↔	Sinoviectomia in altra sede specificata, NAS
80.18.20↔	Artrotomia del piede e delle dita del piede, lavaggio articolare con drenaggio	80.79.10↔	Sinoviectomia artroscopica dell'articolazione sterno-clavicolare
80.18.21↔	Artrotomia del piede e delle dita del piede, asportazione di corpo libero intra-articolare	80.79.11↔	Sinoviectomia artroscopica dell'articolazione sacroiliaca
80.18.99↔	Altra artrotomia del piede e delle dita del piede, altro	80.79.19↔	Sinoviectomia artroscopica in altra sede specificata
80.19.00↔	Altra artrotomia di altra sede specificata, NAS	80.79.20↔	Sinoviectomia a cielo aperto dell'articolazione sterno-clavicolare
80.19.10↔	Artrotomia artroscopica dell'articolazione sterno-clavicolare, lavaggio articolare con drenaggio	80.79.21↔	Sinoviectomia a cielo aperto dell'articolazione sacroiliaca
80.19.11↔	Artrotomia artroscopica dell'articolazione sterno-clavicolare, asportazione di corpo libero intra-articolare	80.79.22↔	Sinoviectomia a cielo aperto della sinfisi pubica
80.19.12↔	Artrotomia artroscopica dell'articolazione sterno-clavicolare, impianto o rimozione di sistema di somministrazione farmacologica	80.79.29↔	Sinoviectomia a cielo aperto in altra sede specificata
80.19.20↔	Artrotomia dell'articolazione sterno-clavicolare, lavaggio articolare con drenaggio	80.79.99↔	Sinoviectomia in altra sede specificata, altro
80.19.21↔	Artrotomia dell'articolazione sterno-clavicolare, asportazione di corpo libero intra-articolare	80.83.00↔	Altra asportazione o distruzione locale di lesione dell'articolazione del polso, NAS
80.19.29↔	Altra artrotomia dell'articolazione sterno-clavicolare	80.83.10↔	Asportazione o distruzione locale di lesione dell'articolazione del polso per via artroscopica
80.19.90↔	Artrotomia artroscopica di altra sede specificata, lavaggio articolare con drenaggio	80.83.11↔	Sbrigliamento dell'articolazione del polso
80.19.91↔	Artrotomia artroscopica di altra sede specificata, asportazione di corpo libero intra-articolare	80.83.12↔	Asportazione di cisti dell'articolazione del polso
80.19.92↔	Artrotomia artroscopica di altra sede specificata, impianto o rimozione di sistema di somministrazione farmacologica	80.83.99↔	Altra asportazione o distruzione locale di lesione dell'articolazione del polso, altro
80.19.93↔	Artrotomia di altra sede specificata, lavaggio articolare con drenaggio	80.85.00↔	Altra asportazione o distruzione locale di lesione dell'articolazione dell'anca, NAS
80.19.94↔	Artrotomia di altra sede specificata, asportazione di corpo libero intra-articolare	80.85.10↔	Asportazione o distruzione locale di lesione dell'articolazione dell'anca per via artroscopica
80.19.99↔	Altra artrotomia di altra sede specificata, altro	80.85.11↔	Sbrigliamento dell'articolazione dell'anca
80.70.00↔	Sinoviectomia in sede non specificata, NAS	80.85.12↔	Asportazione di cisti dell'articolazione dell'anca
80.70.10↔	Sinoviectomia artroscopica in sede non specificata	80.85.99↔	Altra asportazione o distruzione locale di lesione dell'articolazione dell'anca, altro
80.70.20↔	Sinoviectomia a cielo aperto in sede non specificata	80.86.00↔	Altra asportazione o distruzione locale di lesione dell'articolazione del ginocchio, NAS
80.70.99↔	Sinoviectomia in sede non specificata, altro	80.86.10↔	Asportazione o distruzione locale di lesione dell'articolazione del ginocchio per via artroscopica
80.71.00↔	Sinoviectomia della spalla, NAS	80.86.11↔	Sbrigliamento dell'articolazione del ginocchio
80.71.10↔	Sinoviectomia, articolazione omero-glenoidea	80.86.12↔	Asportazione di cisti dell'articolazione del ginocchio
80.71.11↔	Sinoviectomia, articolazione acromio-clavicolare	80.86.13↔	Asportazione di cisti meniscale del ginocchio
80.71.99↔	Sinoviectomia della spalla, altro	80.86.99↔	Altra asportazione o distruzione locale di lesione dell'articolazione del ginocchio, altro
80.72.00↔	Sinoviectomia del gomito, NAS	80.87.00↔	Altra asportazione o distruzione locale di lesione dell'articolazione della caviglia, NAS
80.72.10↔	Sinoviectomia artroscopica del gomito	80.87.10↔	Asportazione o distruzione locale di lesione dell'articolazione talocrurale per via artroscopica
80.72.20↔	Sinoviectomia a cielo aperto del gomito	80.87.11↔	Sbrigliamento dell'articolazione talocrurale
80.72.99↔	Sinoviectomia del gomito, altro	80.87.12↔	Asportazione di cisti dell'articolazione talocrurale
80.73.00↔	Sinoviectomia del polso, NAS	80.87.19↔	Altra asportazione o distruzione locale di lesione dell'articolazione talocrurale
80.73.10↔	Sinoviectomia artroscopica del polso	80.87.20↔	Asportazione o distruzione locale di lesione dell'articolazione subtalare per via artroscopica
80.73.20↔	Sinoviectomia a cielo aperto del polso	80.87.21↔	Sbrigliamento dell'articolazione subtalare
80.73.99↔	Sinoviectomia del polso, altro	80.87.22↔	Asportazione di cisti dell'articolazione subtalare
80.75.00↔	Sinoviectomia dell'anca, NAS	80.87.29↔	Altra asportazione o distruzione locale di lesione dell'articolazione subtalare
80.75.10↔	Sinoviectomia artroscopica dell'anca	80.87.99↔	Altra asportazione o distruzione locale di lesione dell'articolazione della caviglia, altro
80.75.20↔	Sinoviectomia a cielo aperto dell'anca	80.88.00↔	Altra asportazione o distruzione locale di lesione dell'articolazione del piede e delle dita del piede, NAS
80.75.99↔	Sinoviectomia dell'anca, altro	80.88.10↔	Asportazione o distruzione locale di lesione dell'articolazione del piede e delle dita del piede per via artroscopica
80.76.00↔	Sinoviectomia del ginocchio, NAS	80.88.20↔	Sbrigliamento dell'articolazione metatarso-falangea
80.76.10↔	Sinoviectomia artroscopica dell'articolazione del ginocchio	80.88.21↔	Asportazione di cisti dell'articolazione metatarso-falangea
80.76.11↔	Sinoviectomia artroscopica dell'articolazione tibio-fibulare prossimale	80.88.29↔	Altra asportazione o distruzione locale di lesione metatarso-falangea
80.76.20↔	Sinoviectomia a cielo aperto dell'articolazione del ginocchio	80.88.30↔	Sbrigliamento dell'articolazione interfalangea del piede
80.76.21↔	Sinoviectomia a cielo aperto dell'articolazione tibio-fibulare prossimale	80.88.40↔	Sbrigliamento di altre articolazioni del piede
80.76.99↔	Sinoviectomia del ginocchio, altro	80.88.50↔	Asportazione di cisti di altre articolazioni del piede e delle dita del piede

80.88.59↔	Altra asportazione o distruzione locale di lesione di altre articolazioni del piede e delle dita del piede	84.13↔	Disarticolazione della caviglia
80.88.99↔	Altra asportazione o distruzione locale di lesione dell'articolazione del piede e delle dita del piede, altro	84.14↔	Amputazione della caviglia a livello dei malleoli della tibia e fibula
80.89.00↔	Altra asportazione o distruzione locale di lesione dell'articolazione di altra sede specificata, NAS	84.15↔	Altra amputazione al di sotto del ginocchio
80.89.20↔	Asportazione o distruzione locale di lesione dell'articolazione sacroiliaca per via artroscopica	84.16↔	Disarticolazione del ginocchio
80.89.21↔	Sbrigliamento dell'articolazione sacroiliaca	84.17↔	Amputazione al di sopra del ginocchio
80.89.22↔	Asportazione di cisti dell'articolazione sacroiliaca	84.18↔	Disarticolazione dell'anca
80.89.29↔	Altra asportazione o distruzione locale di lesione dell'articolazione sacroiliaca	84.19↔	Amputazione addomino-pelvica
80.89.41↔	Sbrigliamento di lesione dell'articolazione di altra sede specificata	84.20↔	Reimpianto di un'estremità, NAS
80.89.42↔	Asportazione di cisti dell'articolazione di altra sede specificata	84.21↔	Reimpianto del pollice della mano
80.89.99↔	Altra asportazione o distruzione locale di lesione dell'articolazione di altra sede specificata, altro	84.22↔	Reimpianto di dita della mano (ad eccezione del pollice)
81.30↔	Rifusione vertebrale, NAS	84.23.00↔	Reimpianto di avambraccio, polso o mano, NAS
81.51.13↔	Primo impianto di protesi d'anca di superficie	84.23.10↔	Reimpianto di avambraccio
81.51.23↔	Impianto sostitutivo di protesi d'anca di superficie	84.23.12↔	Reimpianto del metacarpo
81.52.52↔	Impianto sostitutivo di inserto di protesi dell'anca	84.23.13↔	Reimpianto del polso
81.52.53↔	Impianto sostitutivo della testa femorale di protesi dell'anca	84.23.99↔	Reimpianto di avambraccio, polso o mano, altro
81.52.54↔	Impianto sostitutivo di testa femorale e inserto di protesi dell'anca	84.24.00↔	Reimpianto a livello del gomito o del braccio, NAS
81.52.55↔	Impianto sostitutivo di testa femorale, inserto e coppa acetabolare di protesi dell'anca	84.24.11↔	Reimpianto a livello del gomito
81.52.56↔	Impianto sostitutivo di inserto e coppa acetabolare di protesi dell'anca	84.24.12↔	Reimpianto del braccio
81.52.57↔	Impianto sostitutivo di coppa di sostegno e coppa acetabolare di protesi dell'anca	84.24.99↔	Reimpianto a livello del gomito o del braccio, altro
81.52.58↔	Impianto sostitutivo di coppa di sostegno, coppa acetabolare e testa femorale di protesi dell'anca	84.25↔	Reimpianto di dito del piede
81.52.5a↔	Impianto sostitutivo di stelo e testa femorale di protesi dell'anca	84.26↔	Reimpianto del piede
81.52.5b↔	Impianto sostitutivo di stelo, testa femorale e inserto di protesi dell'anca	84.27.00↔	Reimpianto della gamba o della caviglia, NAS
81.53↔	Revisione senza sostituzione di protesi di anca	84.27.11↔	Reimpianto a livello del ginocchio
81.54.43↔	Impianto sostitutivo di inserto di protesi del ginocchio	84.27.12↔	Reimpianto della gamba
81.54.44↔	Impianto sostitutivo dei componenti tibiali o femorali e dell'inserto di protesi a slitta unicondylare o bicondylare o di protesi totale standard del ginocchio	84.27.99↔	Reimpianto della gamba o della caviglia, altro
81.54.45↔	Impianto sostitutivo dei componenti tibiali o femorali e dell'inserto di protesi totale speciale o vincolata del ginocchio	84.28↔	Reimpianto della coscia
81.55↔	Revisione di protesi del ginocchio, senz'altra specificazione	84.29↔	Reimpianto di un'estremità, altro
81.59.00↔	Revisione di sostituzione articolare delle estremità inferiori, NAS	84.3x.00↔	Revisione del moncone di amputazione, NAS
81.59.10↔	Revisione di sostituzione articolare delle estremità inferiori, senza sostituzione	84.3x.10↔	Revisione del moncone di amputazione, Regione della spalla e del braccio
81.59.11↔	Revisione e sostituzione di endoprotesi della caviglia	84.3x.11↔	Revisione del moncone di amputazione, Regione dell'avambraccio
81.59.12↔	Revisione e sostituzione di endoprotesi del tarso	84.3x.12↔	Revisione del moncone di amputazione, Regione della mano
81.59.13↔	Revisione e sostituzione di endoprotesi dell'avampiede e delle dita dei piedi	84.3x.13↔	Revisione del moncone di amputazione, Estremità inferiore
81.59.99↔	Revisione di sostituzione articolare delle estremità inferiori, altro	84.3x.19↔	Revisione del moncone di amputazione, Altra localizzazione
81.90.00↔	Trapianto di condrociti, NAS	84.3x.99↔	Revisione del moncone di amputazione, altro
81.90.20↔	Trapianto autologo su articolazioni di condrociti prodotti da una matrice, chirurgico a cielo aperto	84.66.00↔	Revisione o sostituzione di protesi discale artificiale, cervicale, NAS
81.90.99↔	Trapianto di condrociti, altro	84.66.10↔	Sostituzione di protesi discale artificiale, cervicale
84.00↔	Amputazione dell'arto superiore, NAS	84.66.20↔	Revisione di protesi discale artificiale, cervicale
84.01↔	Amputazione e disarticolazione di dita della mano (ad eccezione del pollice)	84.66.99↔	Revisione o sostituzione di protesi discale artificiale, cervicale, altro
84.02↔	Amputazione e disarticolazione del pollice	84.67↔	Revisione o sostituzione di protesi discale artificiale, toracale
84.03.00↔	Amputazione della mano, NAS	84.68.00↔	Revisione o sostituzione di protesi discale artificiale, lombosacrale, NAS
84.03.10↔	Amputazione completa della mano a livello del carpo o metacarpo	84.68.10↔	Sostituzione di protesi discale artificiale, lombosacrale
84.03.99↔	Amputazione della mano, altro	84.68.20↔	Revisione di protesi discale artificiale, lombosacrale
84.04↔	Disarticolazione del polso	84.68.99↔	Revisione o sostituzione di protesi discale artificiale, lombosacrale, altro
84.05↔	Amputazione a livello dell'avambraccio	84.69.00↔	Revisione o sostituzione di protesi discale artificiale, NAS
84.06↔	Disarticolazione del gomito	84.69.10↔	Sostituzione di protesi discale artificiale
84.07↔	Amputazione a livello dell'omero	84.69.20↔	Revisione di protesi discale artificiale
84.08↔	Disarticolazione della spalla	84.69.99↔	Revisione o sostituzione di protesi discale artificiale, altro
84.09↔	Amputazione intertoracoscopolare	84.91↔	Amputazione, NAS
84.10↔	Amputazione dell'arto inferiore, NAS	86.4x.00↔	Asportazione radicale di lesione della cute, NAS
84.11↔	Amputazione di dita del piede	86.4x.10↔	Asportazione radicale di lesione della cute del capo con controllo istografico
84.12↔	Amputazione a livello del piede	86.4x.11↔	Asportazione radicale di lesione della cute del collo con controllo istografico
		86.4x.13↔	Asportazione radicale di lesione della cute dell'avambraccio e della mano con controllo istografico
		86.4x.17↔	Asportazione radicale di lesione della cute della regione inguinale e genitale e delle natiche con controllo istografico
		86.4x.18↔	Asportazione radicale di lesione della cute delle estremità inferiori con controllo istografico
		86.4x.19↔	Asportazione radicale di lesione della cute di altra localizzazione con controllo istografico
		86.4x.20↔	Asportazione radicale di lesione della cute del capo con innesto o trasposizione di cute

86.4x.21↔	Asportazione radicale di lesione della cute del collo con innesto o trasposizione di cute	86.65.21↔	Ampio eteroinnesto di cute nel collo
86.4x.22↔	Asportazione radicale di lesione della cute di spalla e ascella con innesto o trasposizione di cute	86.65.22↔	Ampio eteroinnesto di cute nella spalla e nel braccio
86.4x.23↔	Asportazione radicale di lesione della cute di braccio e gomito con innesto o trasposizione di cute	86.65.23↔	Ampio eteroinnesto di cute nell'avambraccio
86.4x.24↔	Asportazione radicale di lesione della cute dell'avambraccio con innesto o trasposizione di cute	86.65.24↔	Ampio eteroinnesto di cute nella mano
86.4x.25↔	Asportazione radicale di lesione della cute della mano con innesto o trasposizione di cute	86.65.25↔	Ampio eteroinnesto di cute nella parete toracica e nel dorso
86.4x.26↔	Asportazione radicale di lesione della cute della parete toracica e del dorso con innesto o trasposizione di cute	86.65.26↔	Ampio eteroinnesto di cute nella regione addominale
86.4x.27↔	Asportazione radicale di lesione della cute della regione addominale con innesto o trasposizione di cute	86.65.27↔	Ampio eteroinnesto di cute nelle estremità inferiore
86.4x.28↔	Asportazione radicale di lesione della cute della regione inguinale e genitale con innesto o trasposizione di cute	86.65.29↔	Ampio eteroinnesto di cute in altra sede
86.4x.29↔	Asportazione radicale di lesione della cute di altra localizzazione con innesto o trasposizione di cute	86.65.30↔	Innesto di cute suina
86.4x.2a↔	Asportazione radicale di lesione della cute delle natiche con innesto o trasposizione di cute	86.65.40↔	Sostituzione permanente di pelle con materiale di sostituzione di derma-epidermide a due strati
86.4x.2b↔	Asportazione radicale di lesione della cute delle estremità inferiore con innesto o trasposizione di cute	86.65.99↔	Eteroinnesto di cute, altro
86.4x.99↔	Asportazione radicale di lesione della cute, altro	86.66.00↔	Omoioinnesto di cute, NAS
86.60↔	Innesto cutaneo libero, NAS	86.66.10↔	Piccolo omoioinnesto di cute nel capo
86.61.00↔	Innesto di cute a tutto spessore nella mano, NAS	86.66.11↔	Piccolo omoioinnesto di cute nel collo
86.61.10↔	Piccolo innesto di cute a tutto spessore nella mano	86.66.12↔	Piccolo omoioinnesto di cute nella spalla e nel braccio
86.61.20↔	Ampio innesto di cute a tutto spessore nella mano	86.66.13↔	Piccolo omoioinnesto di cute nell'avambraccio
86.61.99↔	Innesto di cute a tutto spessore nella mano, altro	86.66.14↔	Piccolo omoioinnesto di cute nella mano
86.62.00↔	Altro innesto di cute nella mano, NAS	86.66.15↔	Piccolo omoioinnesto di cute nella parete toracica e nel dorso
86.62.10↔	Piccolo innesto cutaneo a spessore parziale nella mano	86.66.16↔	Piccolo omoioinnesto di cute nella regione addominale
86.62.20↔	Ampio innesto cutaneo a spessore parziale nella mano	86.66.17↔	Piccolo omoioinnesto di cute nelle estremità inferiore
86.62.99↔	Altro innesto di cute nella mano, altro	86.66.19↔	Piccolo omoioinnesto di cute in altra sede
86.63.00↔	Innesto di cute a tutto spessore in altra sede, NAS	86.66.20↔	Ampio omoioinnesto di cute nel capo
86.63.10↔	Piccolo innesto di cute a tutto spessore nel capo (eccetto labbra e bocca)	86.66.21↔	Ampio omoioinnesto di cute nel collo
86.63.11↔	Piccolo innesto di cute a tutto spessore nel collo	86.66.22↔	Ampio omoioinnesto di cute nella spalla e nel braccio
86.63.12↔	Piccolo innesto di cute a tutto spessore nella spalla e braccio	86.66.23↔	Ampio omoioinnesto di cute nell'avambraccio
86.63.13↔	Piccolo innesto di cute a tutto spessore nell'avambraccio	86.66.24↔	Ampio omoioinnesto di cute nella mano
86.63.15↔	Piccolo innesto di cute a tutto spessore nella parete toracica, addome e dorso	86.66.25↔	Ampio omoioinnesto di cute nella parete toracica e nel dorso
86.63.16↔	Piccolo innesto di cute a tutto spessore nella regione inguinale e genitale	86.66.26↔	Ampio omoioinnesto di cute nella regione addominale
86.63.17↔	Piccolo innesto di cute a tutto spessore nelle natiche	86.66.27↔	Ampio omoioinnesto di cute nelle estremità inferiore
86.63.18↔	Piccolo innesto di cute a tutto spessore nella coscia e gamba	86.66.29↔	Ampio omoioinnesto di cute in altra sede
86.63.19↔	Piccolo innesto di cute a tutto spessore in altra sede	86.66.99↔	Omoioinnesto di cute, altro
86.63.1a↔	Piccolo innesto di cute a tutto spessore nel piede	86.67.00↔	Innesto cutaneo rigenerativo, NAS
86.63.20↔	Ampio innesto di cute a tutto spessore nel capo (eccetto labbra e bocca)	86.67.10↔	Piccolo innesto cutaneo rigenerativo temporaneo nel capo
86.63.21↔	Ampio innesto di cute a tutto spessore nel collo	86.67.11↔	Piccolo innesto cutaneo rigenerativo temporaneo nel collo
86.63.22↔	Ampio innesto di cute a tutto spessore nella spalla e braccio	86.67.12↔	Piccolo innesto cutaneo rigenerativo temporaneo nella spalla e nel braccio
86.63.23↔	Ampio innesto di cute a tutto spessore nell'avambraccio	86.67.13↔	Piccolo innesto cutaneo rigenerativo temporaneo nell'avambraccio
86.63.25↔	Ampio innesto di cute a tutto spessore nella parete toracica, addome e dorso	86.67.14↔	Piccolo innesto cutaneo rigenerativo temporaneo nella mano
86.63.26↔	Ampio innesto di cute a tutto spessore nella regione inguinale e genitale	86.67.15↔	Piccolo innesto cutaneo rigenerativo temporaneo nella parete toracica e nel dorso
86.63.27↔	Ampio innesto di cute a tutto spessore nelle natiche	86.67.16↔	Piccolo innesto cutaneo rigenerativo temporaneo nella regione addominale
86.63.28↔	Ampio innesto di cute a tutto spessore nella coscia e gamba	86.67.17↔	Piccolo innesto cutaneo rigenerativo temporaneo nelle estremità inferiore
86.63.29↔	Ampio innesto di cute a tutto spessore in altra sede	86.67.19↔	Piccolo innesto cutaneo rigenerativo temporaneo in altra sede
86.63.2a↔	Ampio innesto di cute a tutto spessore nel piede	86.67.20↔	Ampio innesto cutaneo rigenerativo temporaneo nel capo
86.63.99↔	Innesto di cute a tutto spessore in altre sedi, altro	86.67.21↔	Ampio innesto cutaneo rigenerativo temporaneo nel collo
86.65.00↔	Eteroinnesto di cute, NAS	86.67.22↔	Ampio innesto cutaneo rigenerativo temporaneo nella spalla e nel braccio
86.65.10↔	Piccolo eteroinnesto di cute nel capo	86.67.23↔	Ampio innesto cutaneo rigenerativo temporaneo nell'avambraccio
86.65.11↔	Piccolo eteroinnesto di cute nel collo	86.67.24↔	Ampio innesto cutaneo rigenerativo temporaneo nella mano
86.65.12↔	Piccolo eteroinnesto di cute nella spalla e braccio	86.67.25↔	Ampio innesto cutaneo rigenerativo temporaneo nella parete toracica e nel dorso
86.65.13↔	Piccolo eteroinnesto di cute nell'avambraccio	86.67.26↔	Ampio innesto cutaneo rigenerativo temporaneo nella regione addominale
86.65.14↔	Piccolo eteroinnesto di cute nella mano	86.67.27↔	Ampio innesto cutaneo rigenerativo temporaneo nelle estremità inferiore
86.65.15↔	Piccolo eteroinnesto di cute nella parete toracica e nel dorso	86.67.29↔	Ampio innesto cutaneo rigenerativo temporaneo in altra sede
86.65.16↔	Piccolo eteroinnesto di cute nella regione addominale	86.67.30↔	Sostituzione permanente di pelle con materiale di sostituzione dell'epidermide
86.65.17↔	Piccolo eteroinnesto di cute nelle estremità inferiore	86.67.31↔	Sostituzione permanente di pelle con materiale di sostituzione del derma
86.65.19↔	Piccolo eteroinnesto di cute in altra sede	86.67.99↔	Innesto cutaneo rigenerativo, altro
86.65.20↔	Ampio eteroinnesto di cute nel capo	86.69.10↔	Piccolo innesto cutaneo a spessore parziale nel capo (eccetto labbra e bocca)
		86.69.11↔	Piccolo innesto cutaneo a spessore parziale nel collo
		86.69.12↔	Ampio innesto cutaneo a spessore parziale nella spalla e nel braccio

86.69.13↔	Piccolo innesto cutaneo a spessore parziale nell'avambraccio	86.74.25↔	Piccola plastica di avanzamento e rotazione su parete toracica e dorso
86.69.14↔	Piccolo innesto cutaneo sottile nella mano	86.74.26↔	Piccola plastica di avanzamento e rotazione sulla regione addominale
86.69.15↔	Piccolo innesto cutaneo a spessore parziale nella parete toracica e nel dorso	86.74.27↔	Piccola plastica di avanzamento e rotazione sulla regione inguinale e genitale
86.69.16↔	Piccolo innesto cutaneo a spessore parziale nella regione addominale	86.74.28↔	Piccola plastica di avanzamento e rotazione sulle natiche
86.69.17↔	Piccolo innesto cutaneo a spessore parziale nella regione inguinale e genitale	86.74.29↔	Piccola plastica di avanzamento e rotazione in altra sede
86.69.18↔	Piccolo innesto cutaneo a spessore parziale nella coscia e nella gamba	86.74.2a↔	Piccola plastica di avanzamento e rotazione su coscia e gamba
86.69.19↔	Piccolo innesto cutaneo a spessore parziale in altra sede	86.74.2b↔	Piccola plastica di avanzamento e rotazione sul piede
86.69.1a↔	Piccolo innesto cutaneo a spessore parziale nel piede	86.74.30↔	Piccola plastica di trasposizione sul capo (eccetto labbra e bocca)
86.69.20↔	Ampio innesto cutaneo a spessore parziale nel capo (eccetto labbra e bocca)	86.74.31↔	Piccola plastica di trasposizione sul collo
86.69.21↔	Ampio innesto cutaneo a spessore parziale nel collo	86.74.32↔	Piccola plastica di trasposizione su spalla e braccio
86.69.22↔	Ampio innesto cutaneo a spessore parziale nella spalla e nel braccio	86.74.33↔	Piccola plastica di trasposizione sull'avambraccio
86.69.23↔	Ampio innesto cutaneo a spessore parziale nell'avambraccio	86.74.34↔	Piccola plastica di trasposizione su parete toracica e dorso
86.69.24↔	Ampio innesto cutaneo a spessore parziale nella mano	86.74.35↔	Piccola plastica di trasposizione sulla regione addominale
86.69.25↔	Ampio innesto cutaneo sottile nella parete toracica e nel dorso	86.74.36↔	Piccola plastica di trasposizione sulla regione inguinale e genitale
86.69.26↔	Ampio innesto cutaneo a spessore parziale nella regione addominale	86.74.37↔	Piccola plastica di trasposizione sulle natiche
86.69.27↔	Ampio innesto cutaneo a spessore parziale nella regione inguinale e genitale	86.74.38↔	Piccola plastica di trasposizione su coscia e gamba
86.69.28↔	Ampio innesto cutaneo a spessore parziale nelle natiche	86.74.39↔	Piccola plastica di trasposizione in altra sede
86.69.29↔	Ampio innesto cutaneo a spessore parziale in altra sede	86.74.3a↔	Piccola plastica di trasposizione sul piede
86.69.2a↔	Ampio innesto cutaneo a spessore parziale nella coscia e nella gamba	86.74.40↔	Piccola plastica con lembo a isola sul capo (eccetto labbro e bocca)
86.69.2b↔	Ampio innesto cutaneo a spessore parziale nel piede	86.74.41↔	Piccola plastica con lembo a isola sul collo
86.70↔	Innesti pedunculati o a lembo, NAS	86.74.42↔	Piccola plastica con lembo a isola su spalla e braccio
86.71↔	Allestimento a preparazione di innesti pedunculati o a lembo	86.74.43↔	Piccola plastica con lembo a isola sull'avambraccio
86.72↔	Avanzamento di lembo pedunculato	86.74.44↔	Piccola plastica con lembo a isola su parete toracica e dorso
86.73.00↔	Trasferimento di lembo pedunculato o libero sulla mano, NAS	86.74.45↔	Piccola plastica con lembo a isola sulla regione addominale
86.73.10↔	Piccola plastica di allungamento sulla mano	86.74.46↔	Piccola plastica con lembo a isola sulla regione inguinale e genitale
86.73.11↔	Piccola plastica di avanzamento e rotazione sulla mano	86.74.47↔	Piccola plastica con lembo a isola sulle natiche
86.73.12↔	Piccola plastica di trasposizione sulla mano	86.74.48↔	Piccola plastica con lembo a isola su coscia e gamba
86.73.13↔	Piccola plastica con lembo a isola sulla mano	86.74.49↔	Piccola plastica con lembo a isola in altra sede
86.73.14↔	Piccola plastica a Z sulla mano	86.74.4a↔	Piccola plastica con lembo a isola sul piede
86.73.20↔	Ampia plastica di allungamento sulla mano	86.74.50↔	Piccola plastica a Z sul capo (eccetto labbra e bocca)
86.73.21↔	Ampia plastica di avanzamento e rotazione sulla mano	86.74.51↔	Piccola plastica a Z sul collo
86.73.22↔	Ampia plastica di trasposizione sulla mano	86.74.52↔	Piccola plastica a Z su spalla e braccio
86.73.23↔	Ampia plastica con lembo a isola sulla mano	86.74.53↔	Piccola plastica a Z sull'avambraccio
86.73.24↔	Ampia plastica a Z sulla mano	86.74.54↔	Piccola plastica a Z su parete toracica e dorso
86.73.29↔	Altra plastica con lembo locale sulla mano	86.74.55↔	Piccola plastica a Z sulla regione addominale
86.73.30↔	Trasferimento di lembo libero con anastomosi microvascolare sulla mano	86.74.56↔	Piccola plastica a Z sulla regione inguinale e genitale
86.73.40↔	Trasferimento di lembo regionale pedunculato o di lembo a distanza pedunculato sulla mano	86.74.57↔	Piccola plastica a Z sulle natiche
86.73.80↔	Interventi plastici combinati su pelle e tessuto sottocutaneo della mano	86.74.58↔	Piccola plastica a Z su coscia e gamba
86.73.99↔	Trasferimento di altro lembo pedunculato o libero sulla mano, altro	86.74.59↔	Piccola plastica a Z in altra sede
86.74.00↔	Trasferimento di lembo pedunculato o libero in altra sede, NAS	86.74.5a↔	Piccola plastica a Z sul piede
86.74.10↔	Piccola plastica di allungamento sul capo (eccetto labbra e bocca)	86.74.99↔	Trasferimento di lembo pedunculato o libero in altra sede, altro
86.74.11↔	Piccola plastica di allungamento sul collo	86.75.00↔	Revisione di lembo pedunculato o libero, NAS
86.74.12↔	Piccola plastica di allungamento su spalla e braccio	86.75.10↔	Revisione di lembo pedunculato o libero o di innesto cutaneo libero del capo
86.74.13↔	Piccola plastica di allungamento sull'avambraccio	86.75.11↔	Revisione di lembo pedunculato o libero o di innesto cutaneo libero del collo
86.74.14↔	Piccola plastica di allungamento su parete toracica e dorso	86.75.12↔	Revisione di lembo pedunculato o libero o di innesto cutaneo libero di spalla e braccio
86.74.15↔	Piccola plastica di allungamento sulla regione addominale	86.75.13↔	Revisione di lembo pedunculato o libero o di innesto cutaneo libero dell'avambraccio
86.74.16↔	Piccola plastica di allungamento sulla regione inguinale e genitale	86.75.14↔	Revisione di lembo pedunculato o libero o di innesto cutaneo libero della mano
86.74.17↔	Piccola plastica di allungamento sulle natiche	86.75.15↔	Revisione di lembo pedunculato o libero o di innesto cutaneo libero della parete toracica e del dorso
86.74.18↔	Piccola plastica di allungamento su coscia e gamba	86.75.16↔	Revisione di lembo pedunculato o libero o di innesto cutaneo libero della regione addominale
86.74.19↔	Piccola plastica di allungamento in altra sede	86.75.17↔	Revisione di lembo pedunculato o libero o di innesto cutaneo libero delle estremità inferiore
86.74.1a↔	Piccola plastica di allungamento sul piede	86.75.19↔	Revisione di lembo pedunculato o libero o di innesto cutaneo libero in altra sede
86.74.20↔	Piccola plastica di avanzamento e rotazione sul capo (eccetto labbra e bocca)	86.75.99↔	Revisione di lembo pedunculato o libero, altro
86.74.21↔	Piccola plastica di avanzamento e rotazione sul collo	86.76.00↔	Trasferimento di lembo pedunculato o libero in altra sede, ampio, NAS
86.74.22↔	Piccola plastica di avanzamento e rotazione su spalla e braccio		
86.74.23↔	Piccola plastica di avanzamento e rotazione sull'avambraccio		



86.76.10↔	Ampia plastica di allungamento sul capo (eccetto labbra e bocca)	86.77.14↔	Altra plastica con lembo locale su parete toracica e dorso
86.76.11↔	Ampia plastica di allungamento sul collo	86.77.15↔	Altra plastica con lembo locale sulla regione addominale
86.76.12↔	Ampia plastica di allungamento su spalla e braccio	86.77.16↔	Altra plastica con lembo locale sulla regione inguinale e genitale
86.76.13↔	Ampia plastica di allungamento sull'avambraccio	86.77.17↔	Altra plastica con lembo locale sulle natiche
86.76.14↔	Ampia plastica di allungamento su parete toracica e dorso	86.77.18↔	Altra plastica con lembo locale su coscia e gamba
86.76.15↔	Ampia plastica di allungamento sulla regione addominale	86.77.19↔	Altra plastica con lembo locale in altra sede
86.76.16↔	Ampia plastica di allungamento sulla regione inguinale e genitale	86.77.1a↔	Altra plastica con lembo locale sul piede
86.76.17↔	Ampia plastica di allungamento sulle natiche	86.77.99↔	Trasferimento di altro lembo locale, altro
86.76.19↔	Ampia plastica di allungamento in altra sede	86.78.00↔	Altra plastica con lembo, NAS
86.76.1a↔	Ampia plastica di allungamento su coscia e gamba	86.78.10↔	Trasferimento di lembo libero con anastomosi microvascolare sul capo (eccetto labbra e bocca)
86.76.1b↔	Ampia plastica di allungamento sul piede	86.78.11↔	Trasferimento di lembo libero con anastomosi microvascolare sul collo
86.76.20↔	Ampia plastica di avanzamento e rotazione sul capo (eccetto labbra e bocca)	86.78.12↔	Trasferimento di lembo libero con anastomosi microvascolare su spalla e braccio
86.76.21↔	Ampia plastica di avanzamento e rotazione sul collo	86.78.13↔	Trasferimento di lembo libero con anastomosi microvascolare sull'avambraccio
86.76.22↔	Ampia plastica di avanzamento e rotazione su spalla e braccio	86.78.14↔	Trasferimento di lembo libero con anastomosi microvascolare su parete toracica e dorso
86.76.23↔	Ampia plastica di avanzamento e rotazione sull'avambraccio	86.78.15↔	Trasferimento di lembo libero con anastomosi microvascolare sulla regione addominale
86.76.24↔	Ampia plastica di avanzamento e rotazione su parete toracica e dorso	86.78.16↔	Trasferimento di lembo libero con anastomosi microvascolare sulla regione inguinale e genitale
86.76.25↔	Ampia plastica di avanzamento e rotazione sulla regione addominale	86.78.17↔	Trasferimento di lembo libero con anastomosi microvascolare sulle natiche
86.76.26↔	Ampia plastica di avanzamento e rotazione sulla regione inguinale e genitale	86.78.18↔	Trasferimento di lembo libero con anastomosi microvascolare sulle estremità inferiore
86.76.27↔	Ampia plastica di avanzamento e rotazione sulle natiche	86.78.19↔	Trasferimento di lembo libero con anastomosi microvascolare in altra sede
86.76.28↔	Ampia plastica di avanzamento e rotazione su coscia e gamba	86.78.20↔	Trasferimento di lembo regionale pedunculato o di lembo a distanza pedunculato sul capo (eccetto labbra e bocca)
86.76.29↔	Ampia plastica di avanzamento e rotazione in altra sede	86.78.21↔	Trasferimento di lembo regionale pedunculato o di lembo a distanza pedunculato sul collo
86.76.2a↔	Ampia plastica di avanzamento e rotazione sul piede	86.78.22↔	Trasferimento di lembo regionale pedunculato o di lembo a distanza pedunculato su spalla e braccio
86.76.30↔	Ampia plastica di trasposizione sul capo (eccetto labbra e bocca)	86.78.23↔	Trasferimento di lembo regionale pedunculato o di lembo a distanza pedunculato sull'avambraccio
86.76.31↔	Ampia plastica di trasposizione sul collo	86.78.24↔	Trasferimento di lembo regionale pedunculato o di lembo a distanza pedunculato su parete toracica e dorso
86.76.32↔	Ampia plastica di trasposizione su spalla e braccio	86.78.25↔	Trasferimento di lembo regionale pedunculato o di lembo a distanza pedunculato sulla regione addominale
86.76.33↔	Ampia plastica di trasposizione sull'avambraccio	86.78.26↔	Trasferimento di lembo regionale pedunculato o di lembo a distanza pedunculato sulla regione inguinale e genitale
86.76.34↔	Ampia plastica di trasposizione su parete toracica e dorso	86.78.27↔	Trasferimento di lembo regionale pedunculato o di lembo a distanza pedunculato sulle natiche
86.76.35↔	Ampia plastica di trasposizione sulla regione addominale	86.78.28↔	Trasferimento di lembo regionale pedunculato o di lembo a distanza pedunculato sulle estremità inferiore
86.76.36↔	Ampia plastica di trasposizione sulla regione inguinale e genitale	86.78.29↔	Trasferimento di lembo regionale pedunculato o di lembo a distanza pedunculato in altra sede
86.76.37↔	Ampia plastica di trasposizione sulle natiche	86.78.30↔	Interventi plastici combinati su pelle e tessuto sottocutaneo del capo (eccetto labbra e bocca)
86.76.38↔	Ampia plastica di trasposizione su coscia e gamba	86.78.31↔	Interventi plastici combinati su pelle e tessuto sottocutaneo del collo
86.76.39↔	Ampia plastica di trasposizione in altra sede	86.78.32↔	Interventi plastici combinati su pelle e tessuto sottocutaneo di spalla e braccio
86.76.3a↔	Ampia plastica di trasposizione sul piede	86.78.33↔	Interventi plastici combinati su pelle e tessuto sottocutaneo dell'avambraccio
86.76.40↔	Ampia plastica con lembo a isola sul capo (eccetto labbro e bocca)	86.78.34↔	Interventi plastici combinati su pelle e tessuto sottocutaneo della parete toracica e del dorso
86.76.41↔	Ampia plastica con lembo a isola sul collo	86.78.35↔	Interventi plastici combinati su pelle e tessuto sottocutaneo della regione addominale
86.76.42↔	Ampia plastica con lembo a isola su spalla e braccio	86.78.36↔	Interventi plastici combinati su pelle e tessuto sottocutaneo della regione inguinale e genitale
86.76.43↔	Ampia plastica con lembo a isola sull'avambraccio	86.78.37↔	Interventi plastici combinati su pelle e tessuto sottocutaneo delle natiche
86.76.44↔	Ampia plastica con lembo a isola su parete toracica e dorso	86.78.38↔	Interventi plastici combinati su pelle e tessuto sottocutaneo delle estremità inferiore
86.76.45↔	Ampia plastica con lembo a isola sulla regione addominale	86.78.39↔	Interventi plastici combinati su pelle e tessuto sottocutaneo di altra sede
86.76.46↔	Ampia plastica con lembo a isola sulla regione inguinale e genitale	86.78.40↔	Trasferimento di altro lembo pedunculato o libero sul capo (eccetto labbra e bocca)
86.76.47↔	Ampia plastica con lembo a isola sulle natiche	86.78.41↔	Trasferimento di altro lembo pedunculato o libero sul collo
86.76.48↔	Ampia plastica con lembo a isola su coscia e gamba		
86.76.49↔	Ampia plastica con lembo a isola in altra sede		
86.76.4a↔	Ampia plastica con lembo a isola sul piede		
86.76.50↔	Ampia plastica a Z sul capo (eccetto labbra e bocca)		
86.76.51↔	Ampia plastica a Z sul collo		
86.76.52↔	Ampia plastica a Z su spalla e braccio		
86.76.53↔	Ampia plastica a Z sull'avambraccio		
86.76.54↔	Ampia plastica a Z su parete toracica e dorso		
86.76.55↔	Ampia plastica a Z sulla regione addominale		
86.76.56↔	Ampia plastica a Z sulla regione inguinale e genitale		
86.76.57↔	Ampia plastica a Z sulle natiche		
86.76.58↔	Ampia plastica a Z su coscia e gamba		
86.76.59↔	Ampia plastica a Z in altra sede		
86.76.5a↔	Ampia plastica a Z sul piede		
86.76.99↔	Trasferimento di lembo pedunculato o libero in altra sede, ampio, altro		
86.77.00↔	Trasferimento di altro lembo locale, NAS		
86.77.10↔	Altra plastica con lembo locale sul capo (eccetto labbra e bocca)		
86.77.11↔	Altra plastica con lembo locale sul collo		
86.77.12↔	Altra plastica con lembo locale su spalla e braccio		
86.77.13↔	Altra plastica con lembo locale sull'avambraccio		

86.78.42↔	Trasferimento di altro lembo peduncolato o libero su spalla e braccio	86.88.37↔	Ampia copertura dei tessuti molli delle estremità inferiore con cheratinociti coltivati
86.78.43↔	Trasferimento di altro lembo peduncolato o libero sull'avambraccio	86.88.39↔	Ampia copertura dei tessuti molli di altra sede con cheratinociti coltivati
86.78.44↔	Trasferimento di altro lembo peduncolato o libero su parete toracica e dorso	86.88.40↔	Ampia copertura temporanea dei tessuti molli di altre parti del capo mediante combinazione di varie procedure
86.78.45↔	Trasferimento di altro lembo peduncolato o libero sulla regione addominale	86.88.41↔	Ampia copertura temporanea dei tessuti molli del collo mediante combinazione di varie procedure
86.78.46↔	Trasferimento di altro lembo peduncolato o libero sulla regione inguinale e genitale	86.88.42↔	Ampia copertura temporanea dei tessuti molli di spalla e braccio mediante combinazione di varie procedure
86.78.47↔	Trasferimento di altro lembo peduncolato o libero sulle natiche	86.88.43↔	Ampia copertura temporanea dei tessuti molli dell'avambraccio mediante combinazione di varie procedure
86.78.48↔	Trasferimento di altro lembo peduncolato o libero sulle estremità inferiori	86.88.44↔	Ampia copertura temporanea dei tessuti molli della mano mediante combinazione di varie procedure
86.78.49↔	Trasferimento di altro lembo peduncolato o libero in altra sede	86.88.45↔	Ampia copertura temporanea dei tessuti molli della parete toracica e del dorso mediante combinazione di varie procedure
86.78.99↔	Altra plastica con lembo, altro	86.88.46↔	Ampia copertura temporanea dei tessuti molli della regione addominale mediante combinazione di varie procedure
86.88.00↔	Altra copertura (temporanea) dei tessuti molli, NAS	86.88.47↔	Ampia copertura temporanea dei tessuti molli delle estremità inferiori mediante combinazione di varie procedure
86.88.10↔	Piccola copertura dei tessuti molli del capo con cheratinociti coltivati	86.88.49↔	Ampia copertura temporanea dei tessuti molli di altra sede mediante combinazione di varie procedure
86.88.11↔	Piccola copertura dei tessuti molli del collo con cheratinociti coltivati	86.88.90↔	Altra copertura temporanea dei tessuti molli del capo
86.88.12↔	Piccola copertura dei tessuti molli di spalla e braccio con cheratinociti coltivati	86.88.91↔	Altra copertura temporanea dei tessuti molli del collo
86.88.13↔	Piccola copertura dei tessuti molli dell'avambraccio con cheratinociti coltivati	86.88.92↔	Altra copertura temporanea dei tessuti molli di spalla e braccio
86.88.14↔	Piccola copertura dei tessuti molli della mano con cheratinociti coltivati	86.88.93↔	Altra copertura temporanea dei tessuti molli dell'avambraccio
86.88.15↔	Piccola copertura dei tessuti molli della parete toracica e del dorso con cheratinociti coltivati	86.88.94↔	Altra copertura temporanea dei tessuti molli della mano
86.88.16↔	Piccola copertura dei tessuti molli della regione addominale con cheratinociti coltivati	86.88.95↔	Altra copertura temporanea dei tessuti molli della parete toracica e del dorso
86.88.17↔	Piccola copertura dei tessuti molli delle estremità inferiore con cheratinociti coltivati	86.88.96↔	Altra copertura temporanea dei tessuti molli della regione addominale
86.88.19↔	Piccola copertura dei tessuti molli di altra sede con cheratinociti coltivati	86.88.97↔	Altra copertura temporanea dei tessuti molli delle estremità inferiori
86.88.20↔	Piccola copertura temporanea dei tessuti molli del capo mediante combinazione di varie procedure	86.88.99↔	Altra copertura temporanea dei tessuti molli, altro
86.88.21↔	Piccola copertura temporanea dei tessuti molli del collo mediante combinazione di varie procedure	86.89.00↔	Altra riparazione o ricostruzione di cute e tessuto sottocutaneo, NAS
86.88.22↔	Piccola copertura temporanea dei tessuti molli di spalla e braccio mediante combinazione di varie procedure	86.89.10↔	Distacco del peduncolo dopo plastica cutanea del capo
86.88.23↔	Piccola copertura temporanea dei tessuti molli dell'avambraccio mediante combinazione di varie procedure	86.89.11↔	Distacco del peduncolo dopo plastica cutanea del collo
86.88.24↔	Piccola copertura temporanea dei tessuti molli della mano mediante combinazione di varie procedure	86.89.12↔	Distacco del peduncolo dopo plastica cutanea di spalla e ascella
86.88.25↔	Piccola copertura temporanea dei tessuti molli della parete toracica e del dorso mediante combinazione di varie procedure	86.89.13↔	Distacco del peduncolo dopo plastica cutanea di braccio e gomito
86.88.26↔	Piccola copertura temporanea dei tessuti molli della regione addominale mediante combinazione di varie procedure	86.89.14↔	Distacco del peduncolo dopo plastica cutanea dell'avambraccio
86.88.27↔	Piccola copertura temporanea dei tessuti molli delle estremità inferiori mediante combinazione di varie procedure	86.89.15↔	Distacco del peduncolo dopo plastica cutanea della mano
86.88.29↔	Piccola copertura temporanea dei tessuti molli di altra sede mediante combinazione di varie procedure	86.89.16↔	Distacco del peduncolo dopo plastica cutanea di parete toracica, addome e dorso
86.88.30↔	Ampia copertura dei tessuti molli di altre parti del capo con cheratinociti coltivati	86.89.17↔	Distacco del peduncolo dopo plastica cutanea della regione inguinale e genitale
86.88.31↔	Ampia copertura dei tessuti molli del collo con cheratinociti coltivati	86.89.18↔	Distacco del peduncolo dopo plastica cutanea delle natiche
86.88.32↔	Ampia copertura dei tessuti molli di spalla e braccio con cheratinociti coltivati	86.89.19↔	Distacco del peduncolo dopo plastica cutanea in altra sede
86.88.33↔	Ampia copertura dei tessuti molli dell'avambraccio con cheratinociti coltivati	86.89.1a↔	Distacco del peduncolo dopo plastica cutanea di coscia e ginocchio
86.88.34↔	Ampia copertura dei tessuti molli della mano con cheratinociti coltivati	86.89.1b↔	Distacco del peduncolo dopo plastica cutanea di gamba e piede
86.88.35↔	Ampia copertura dei tessuti molli della parete toracica e del dorso con cheratinociti coltivati	86.89.80↔	Revisione di plastica cutanea del capo
86.88.36↔	Ampia copertura dei tessuti molli della regione addominale con cheratinociti coltivati	86.89.84↔	Revisione di plastica cutanea dell'avambraccio
		86.89.85↔	Revisione di plastica cutanea della mano
		86.89.87↔	Revisione di plastica cutanea della regione inguinale e genitale e delle natiche
		86.89.88↔	Revisione di plastica cutanea delle estremità inferiori
		86.89.89↔	Revisione di plastica cutanea in altra sede
		86.89.99↔	Altra riparazione o ricostruzione di cute e tessuto sottocutaneo, altro
		86.91↔	Asportazione di cute per innesto

### Procedura F13-7

86.59.20‡↔ Sutura differita di pelle e tessuto sottocutaneo di altra localizzazione

## Procedura F13-8

38.14.00↔	Enderarteriectomia dell'aorta, NAS	38.47.11↔	Resezione della vena cava inferiore con sostituzione
38.14.10↔	Enderarteriectomia dell'aorta ascendente e dell'arco aortico	38.47.12↔	Resezione della vena iliaca con sostituzione
38.14.20↔	Enderarteriectomia dell'aorta discendente	38.47.19↔	Resezione di vene addominali profonde con sostituzione, altro
38.14.30↔	Enderarteriectomia dell'aorta addominale	38.47.99↔	Resezione di vene addominali con sostituzione, altro
38.14.99↔	Enderarteriectomia dell'aorta, altro	38.48.00↔	Resezione di arterie dell'arto inferiore con sostituzione, NAS
38.16.00↔	Enderarteriectomia delle arterie addominali, NAS	38.48.10↔	Resezione dell'arteria femorale (comune) (superficiale) con sostituzione
38.16.10↔	Enderarteriectomia delle arterie viscerali, NAS	38.48.11↔	Resezione dell'arteria femorale profonda con sostituzione
38.16.11↔	Enderarteriectomia del tronco celiaco	38.48.12↔	Resezione dell'arteria poplitea con sostituzione
38.16.12↔	Enderarteriectomia dell'arteria gastrica	38.48.13↔	Resezione di arterie della gamba con sostituzione
38.16.13↔	Enderarteriectomia dell'arteria epatica	38.48.99↔	Resezione di arterie dell'arto inferiore con sostituzione, altro
38.16.14↔	Enderarteriectomia dell'arteria splenica	39.22.00↔	Bypass aorto-succlavio-carotideo, NAS
38.16.15↔	Enderarteriectomia dell'arteria renale	39.22.10↔	Bypass carotideo, NAS
38.16.16↔	Enderarteriectomia dell'arteria mesenterica	39.22.11↔	Bypass: carotide-carotide
38.16.17↔	Enderarteriectomia dell'arteria lombare	39.22.12↔	Bypass: carotide-vertebrale
38.16.18↔	Enderarteriectomia dell'arteria iliaca	39.22.13↔	Bypass: carotide-succlavia
38.16.19↔	Enderarteriectomia delle arterie viscerali, altro	39.22.14↔	Bypass: carotide-aorta
38.16.99↔	Enderarteriectomia delle arterie addominali, altro	39.22.19↔	Bypass carotideo, altro
38.34.00↔	Resezione dell'aorta con anastomosi, NAS	39.22.20↔	Bypass dell'arteria succlavia, NAS
38.34.10↔	Resezione dell'aorta ascendente e dell'arco aortico con anastomosi	39.22.21↔	Bypass: succlavia all'aorta
38.34.20↔	Resezione dell'aorta discendente con anastomosi	39.22.29↔	Bypass dell'arteria succlavia, altro
38.34.30↔	Resezione dell'aorta addominale con anastomosi	39.22.99↔	Bypass aorto-succlavio-carotideo, altro
38.34.99↔	Resezione dell'aorta con anastomosi, altro	39.23↔	Altro shunt o bypass vascolare intratoracico
38.36.00↔	Resezione di arterie addominali con anastomosi, NAS	39.24↔	Bypass aorto-renale
38.36.10↔	Resezione di arterie viscerali con anastomosi, NAS	39.26.00↔	Altri shunt o bypass vascolari intraaddominali, NAS
38.36.11↔	Resezione del tronco celiaco con anastomosi	39.26.10↔	Altri shunt o bypass vascolari intraaddominali, arterie viscerali
38.36.12↔	Resezione dell'arteria gastrica con anastomosi	39.26.11↔	Altri shunt o bypass vascolari intraaddominali, aorta
38.36.13↔	Resezione dell'arteria epatica con anastomosi	39.26.12↔	Altri shunt o bypass vascolari intraaddominali, arteria renale
38.36.14↔	Resezione dell'arteria splenica con anastomosi	39.26.19↔	Altri shunt o bypass vascolari intraaddominali, altre arterie viscerali
38.36.15↔	Resezione dell'arteria renale con anastomosi	39.26.99↔	Altri shunt o bypass vascolari intraaddominali, altro
38.36.16↔	Resezione dell'arteria mesenterica	39.27.00↔	Arteriovenostomia per dialisi renale, NAS
38.36.17↔	Resezione dell'arteria iliaca con anastomosi	39.27.10↔	Fistola arteriovenosa per emodialisi
38.36.19↔	Resezione di arterie viscerali con anastomosi, altro	39.27.11↔	Fistola arteriovenosa di materiale allogenico o alloplastico per emodialisi
38.36.99↔	Resezione di arterie addominali con anastomosi, altro	39.27.99↔	Arteriovenostomia per dialisi renale, altro
38.37.00↔	Resezione di vene addominali con anastomosi, NAS	39.29.00↔	Altri shunt o bypass vascolari (periferici), NAS
38.37.10↔	Resezione di vene addominali profonde con anastomosi, NAS	39.29.10↔	Shunt o bypass vascolari di arterie dell'arto inferiore, NAS
38.37.11↔	Resezione della vena cava inferiore con anastomosi	39.29.11↔	Shunt o bypass vascolari femoro-femorale
38.37.12↔	Resezione della vena iliaca con anastomosi	39.29.12↔	Shunt o bypass vascolari femoro-popliteo
38.37.19↔	Resezione di vene addominali profonde con anastomosi, altro	39.29.13↔	Shunt o bypass vascolari femoro-crurale
38.37.99↔	Resezione di vene addominali con anastomosi, altro	39.29.14↔	Shunt o bypass vascolari femoro-pedidio
38.44.00↔	Resezione dell'aorta addominale con sostituzione, NAS	39.29.15↔	Shunt o bypass vascolari popliteo-crurale e popliteo-pedidio
38.44.10↔	Resezione dell'aorta addominale con sostituzione, soprarenale	39.29.16↔	Shunt o bypass vascolari di arterie della gamba e del piede
38.44.11↔	Resezione dell'aorta addominale con sostituzione, infra renale	39.29.19↔	Shunt o bypass vascolari di arterie dell'arto inferiore, altro
38.44.12↔	Resezione dell'aorta addominale con sostituzione, iuxta renale	39.29.20↔	Shunt o bypass vascolari di arterie dell'arto superiore
38.44.99↔	Resezione dell'aorta addominale con sostituzione, altro	39.29.30↔	Altri shunt o bypass vascolari (periferici), extraanatomici, NAS
38.45.00↔	Resezione di vasi toracici con sostituzione, NAS	39.29.31↔	Shunt o bypass vascolare succlavia-femorale
38.45.10↔	Resezione dell'aorta toracica con sostituzione, NAS	39.29.32↔	Shunt o bypass vascolare axillo-femorale
38.45.11↔	Resezione dell'aorta ascendente o dell'arco aortico con sostituzione	39.29.33↔	Bypass crossover femoro-femorale
38.45.12↔	Resezione dell'aorta toracica con sostituzione	39.29.39↔	Altri shunt o bypass vascolari (periferici), extraanatomici, altro
38.45.13↔	Resezione dell'aorta toracoaddominale con sostituzione	39.29.40↔	Shunt o bypass vascolari di vene
38.45.14↔	Resezione dell'aorta toracica con sostituzione con protesi ibrida	39.29.80↔	Shunt temporaneo intraoperatorio, NAS
38.45.19↔	Resezione dell'aorta toracica con sostituzione, altro	39.29.81↔	Shunt temporaneo intraoperatorio, arterio-arterioso
38.45.20↔	Resezione di altre arterie toraciche con sostituzione, NAS	39.29.82↔	Shunt temporaneo intraoperatorio, arterio-venoso
38.45.21↔	Resezione dell'arteria polmonare con sostituzione	39.29.89↔	Shunt temporaneo intraoperatorio, altro
38.45.22↔	Resezione del tronco brachiocefalico con sostituzione	39.29.99↔	Altri shunt o bypass vascolari (periferici), altro
38.45.29↔	Resezione di altre arterie toraciche con sostituzione	39.73.00↔	Impianto endovascolare di protesi nell'aorta toracica, NAS
38.45.30↔	Resezione di vene toraciche con sostituzione, NAS	39.73.10↔	Impianto endovascolare di protesi nell'aorta toracica, senza fenestrazione o diramazione
38.45.31↔	Resezione della vena cava superiore con sostituzione	39.73.11↔	Impianto endovascolare di protesi nell'aorta toracica, con fenestrazione o diramazione
38.45.38↔	Resezione di altre vene toraciche profonde con sostituzione	39.73.20↔	Impianto endovascolare di protesi nell'aorta toracoaddominale, NAS
38.45.39↔	Resezione di vene toraciche con sostituzione, altro	39.73.99↔	Impianto endovascolare di protesi nell'aorta toracica, altro
38.45.99↔	Resezione di vasi toracici con sostituzione, altro		
38.46↔	Resezione di arterie addominali con sostituzione		
38.47.00↔	Resezione di vene addominali con sostituzione, NAS		
38.47.10↔	Resezione di vene addominali profonde con sostituzione, NAS		

**ADRG F14****Interventi vascolari complessi o multipli eccetto interventi ricostruttivi maggiori con procedure complicanti o revisione o diagnostica complessa o età < 3 anni**

(Ogni Procedura nella Tabella F14-2 eccetto F14-3 o almeno due Procedure nella tabella F14-4 o Beidseitige Prozedur nella tabella F14-5) e (Procedure complicanti o Procedura nella tabella F14-6 o Età < 3 anni o Diagnosi principale nella tabella F14-1) o ogni Procedura nella Tabella F14-2 eccetto F14-3 e Procedura nella tabella F14-7

**DRG F14A****Interventi vascolari complessi o in più tempi eccetto interventi ricostruttivi maggiori con procedure complicanti o revisione o diagnostica complessa o età < 3 anni, con CC estremamente gravi**

PCCL > 3

**DRG F14B****Interventi vascolari complessi o in più tempi eccetto interventi ricostruttivi maggiori con procedure complicanti o revisione o diagnostica complessa o età < 3 anni, senza CC estremamente gravi****Diagnosi principale F14-1**

170.23	Aterosclerosi delle arterie degli arti: Bacino-gamba, con ulcera
170.24	Aterosclerosi delle arterie degli arti: Bacino-gamba, con cancrena

**Procedura F14-2**

00.55.00↔	Inserzione di stent(s) di vasi periferici con liberazione di sostanza medicamentosa, NAS	03.99.33↔	Revisione (senza sostituzione) di elettrodo(i) di neurostimolatore epidurale, elettrodo piatto, sistema a più elettrodi
00.55.11↔	Inserzione di stent(s) di vasi periferici con liberazione di sostanza medicamentosa, stent drug eluting extralunghi (>10 cm)	03.99.40↔	Revisione (senza sostituzione) di catetere per infusione intratecale ed epidurale
00.55.99↔	Inserzione di stent(s) di vasi periferici con liberazione di sostanza medicamentosa, altro	03.99.99↔	Altri interventi sul midollo spinale e sulle strutture del canale vertebrale, altro
00.63↔	Inserzione percutanea di stent(s) dell'arteria carotide	31.79.00↔	Altri interventi di riparazione e di plastica sulla trachea, NAS
00.64↔	Inserzione percutanea di stent(s) di altre arterie precerebrali (extracraniche)	31.79.11↔	Ricostruzione plastica (trapianto di trachea)
00.65.00↔	Inserzione percutanea di altro(i) stent vascolare(i) intracranico(i), NAS	31.79.12↔	Tracheopessia
00.65.11↔	Inserzione percutanea transluminale di microstent(s) vascolari intracranici	31.79.13↔	Anastomosi termino-terminale della trachea (per lacerazione)
00.65.99↔	Inserzione percutanea di altro(i) stent vascolare(i) intracranico(i), altro	31.79.14↔	Resezione cricotracheale
00.67.00↔	Inserzione percutanea di stent vascolare(i) centrale(i), NAS	31.79.15↔	Altra ricostruzione (plastica) della trachea per stenosi tracheale
00.67.10↔	Inserzione percutanea di stent vascolare(i) nella vena cava	31.79.99↔	Altri interventi di riparazione e di plastica sulla trachea, altro
00.67.20↔	Inserzione percutanea di stent vascolare(i) nella vena porta	38.01↔	Incisione di vasi intracranici
00.67.99↔	Inserzione percutanea di stent vascolare(i) centrale(i), altro	38.06.00↔	Incisione di arterie addominali, NAS
01.14.00↔	Biopsia a cielo aperto del cervello, NAS	38.06.10↔	Incisione di arterie viscerali, NAS
01.14.10↔	Biopsia stereotassica a cielo aperto del cervello	38.06.11↔	Incisione del tronco celiaco
01.14.99↔	Biopsia a cielo aperto del cervello, altro	38.06.12↔	Incisione dell'arteria gastrica
01.21↔	Incisione e drenaggio dei seni cranici	38.06.13↔	Incisione dell'arteria epatica
02.13↔	Legatura dei vasi delle meningi	38.06.14↔	Incisione dell'arteria splenica
03.99.00↔	Altri interventi sul midollo spinale e sulle strutture del canale vertebrale, NAS	38.06.15↔	Incisione dell'arteria renale
03.99.10↔	Interventi su vasi sanguigni intraspinali (es. legatura, distruzione, resezione)	38.06.16↔	Incisione dell'arteria mesenterica
03.99.19↔	Altri interventi su vasi sanguigni intraspinali	38.06.17↔	Incisione dell'arteria lombare
03.99.20↔	Interventi sul sistema liquorale spinale, Inserzione di serbatoio sottocutaneo nel sistema liquorale spinale	38.06.18↔	Incisione dell'arteria iliaca
03.99.21↔	Interventi sul sistema liquorale spinale, Revisione di serbatoio sottocutaneo, catetere o pompa per infusione intratecale ed epidurale di farmaci	38.06.19↔	Incisione di arterie viscerali, altro
03.99.22↔	Interventi sul sistema liquorale spinale, Rimozione di serbatoio sottocutaneo dal sistema liquorale spinale	38.06.99↔	Incisione di arterie addominali, altro
03.99.29↔	Altri interventi sul sistema liquorale spinale	38.07.00↔	Incisione di vene addominali, NAS
03.99.30↔	Revisione (senza sostituzione) di elettrodo(i) di neurostimolatore epidurale, elettrodo cilindrico, sistema a elettrodo singolo	38.07.10↔	Incisione di vene addominali profonde, NAS
03.99.31↔	Revisione (senza sostituzione) di elettrodo(i) di neurostimolatore epidurale, elettrodo cilindrico, sistema a più elettrodi	38.07.11↔	Incisione della vena cava inferiore
03.99.32↔	Revisione (senza sostituzione) di elettrodo(i) di neurostimolatore epidurale, elettrodo piatto, sistema a elettrodo singolo	38.07.12↔	Incisione della vena iliaca
		38.07.19↔	Incisione di vene addominali profonde, altro
		38.07.99↔	Incisione di vene addominali, altro
		38.10↔	Endarteriectomia, sede non specificata
		38.11↔	Endarteriectomia dei vasi intracranici
		38.12↔	Endarteriectomia di altri vasi del capo e del collo
		38.13↔	Endarteriectomia di vasi dell'arto superiore
		38.16.00↔	Endarteriectomia delle arterie addominali, NAS
		38.16.10↔	Endarteriectomia delle arterie viscerali, NAS
		38.16.11↔	Endarteriectomia del tronco celiaco
		38.16.12↔	Endarteriectomia dell'arteria gastrica
		38.16.13↔	Endarteriectomia dell'arteria epatica
		38.16.14↔	Endarteriectomia dell'arteria splenica
		38.16.15↔	Endarteriectomia dell'arteria renale
		38.16.16↔	Endarteriectomia dell'arteria mesenterica

38.16.17↔	Endarteriectomia dell'arteria lombare	38.66.16↔	Altra asportazione dell'arteria mesenterica
38.16.18↔	Endarteriectomia dell'arteria iliaca	38.66.17↔	Altra asportazione dell'arteria lombare
38.16.19↔	Endarteriectomia delle arterie viscerali, altro	38.66.18↔	Altra asportazione dell'arteria iliaca
38.16.99↔	Endarteriectomia delle arterie addominali, altro	38.66.19↔	Altra asportazione di arterie viscerali, altro
38.18.00↔	Endarteriectomia delle arterie dell'arto inferiore, NAS	38.66.99↔	Altra asportazione di arterie addominali, altro
38.18.10↔	Endarteriectomia dell'arteria femorale (comune) (superficiale)	38.67.00↔	Altra asportazione di vene addominali, NAS
38.18.11↔	Endarteriectomia dell'arteria femorale profonda	38.67.10↔	Altra asportazione di vene addominali profonde, NAS
38.18.12↔	Endarteriectomia dell'arteria poplitea	38.67.11↔	Altra asportazione della vena cava inferiore
38.18.99↔	Endarteriectomia delle arterie dell'arto inferiore, altro	38.67.12↔	Altra asportazione della vena iliaca
38.21↔	Biopsia di vasi sanguigni	38.67.19↔	Altra asportazione di vene addominali profonde, altro
38.32.00↔	Resezione di altri vasi del capo e del collo con anastomosi, NAS	38.67.99↔	Altra asportazione di vene addominali, altro
38.32.10↔	Resezione di arterie extracraniche del capo e del collo con anastomosi	38.68.00↔	Altra asportazione di arterie dell'arto inferiore, NAS
38.32.20↔	Resezione di arterie extracraniche del capo e del collo con anastomosi, NAS	38.68.10↔	Altra asportazione di arterie della coscia
38.32.21↔	Resezione della vena giugulare con anastomosi	38.68.20↔	Altra asportazione di arterie della gamba e del piede
38.32.22↔	Resezione di vene extracraniche superficiali del capo e del collo con anastomosi	38.68.99↔	Altra asportazione di arterie dell'arto inferiore, altro
38.32.99↔	Resezione di altri vasi del capo e del collo con anastomosi, altro	38.7x.10↔	Interruzione chirurgica della vena cava, NAS
38.33.00↔	Resezione di vasi dell'arto superiore, NAS	38.7x.11↔	Inserzione di filtro antiemboli nella vena cava, chirurgica
38.33.10↔	Resezione di arterie dell'arto superiore con anastomosi, NAS	38.7x.12↔	Rimozione di filtro antiemboli nella vena cava, chirurgica
38.33.11↔	Resezione di arterie del braccio con anastomosi	38.7x.13↔	Legatura o plicatura della vena cava, chirurgica
38.33.12↔	Resezione dell'arteria ulnare con anastomosi	38.7x.19↔	Interruzione chirurgica della vena cava, chirurgica, altro
38.33.13↔	Resezione di altre arterie dell'avambraccio con anastomosi	38.81↔	Altra occlusione chirurgica di vasi intracranici
38.33.14↔	Resezione di arterie della mano con anastomosi	38.82.00↔	Altra occlusione chirurgica di vasi del capo e del collo, NAS
38.33.20↔	Resezione di vene dell'arto superiore con anastomosi, NAS	38.82.10↔	Altra occlusione chirurgica di arterie extracraniche del capo e del collo
38.33.21↔	Resezione della vena ascellare con anastomosi	38.82.20↔	Altra occlusione chirurgica di vene extracraniche del capo e del collo
38.33.22↔	Resezione di altre vene profonde dell'arto superiore con anastomosi	38.82.21↔	Altra occlusione chirurgica della vena giugulare
38.33.23↔	Resezione di vene superficiali dell'arto superiore con anastomosi	38.82.22↔	Altra occlusione chirurgica di altre vene extracraniche profonde del capo e del collo
38.33.99↔	Resezione di vasi dell'arto superiore, altro	38.82.29↔	Altra occlusione chirurgica di vene extracraniche del capo e del collo, altro
38.42↔	Resezione di altri vasi del capo e collo con sostituzione	38.82.99↔	Altra occlusione chirurgica di vasi del capo e del collo, NAS
38.43.00↔	Resezione di vasi dell'arto superiore con sostituzione, NAS	38.83.00↔	Altra occlusione chirurgica di vasi dell'arto superiore, NAS
38.43.10↔	Resezione di arterie dell'arto superiore con sostituzione, NAS	38.83.10↔	Altra occlusione chirurgica di arterie dell'arto superiore, NAS
38.43.11↔	Resezione dell'arteria ascellare con sostituzione	38.83.11↔	Altra occlusione chirurgica di arterie della mano
38.43.20↔	Resezione di vene dell'arto superiore con sostituzione, NAS	38.83.19↔	Altra occlusione chirurgica di altre arterie dell'arto superiore
38.43.21↔	Resezione della vena ascellare con sostituzione	38.83.20↔	Altra occlusione chirurgica di vene dell'arto superiore, NAS
38.43.28↔	Resezione di altre vene profonde dell'arto superiore con sostituzione	38.83.21↔	Altra occlusione chirurgica di vene profonde dell'arto superiore, NAS
38.43.29↔	Resezione di vene dell'arto superiore con sostituzione, altro	38.83.29↔	Altra occlusione chirurgica di vene dell'arto superiore, altro
38.43.99↔	Resezione di vasi dell'arto superiore con sostituzione, altro	38.83.99↔	Altra occlusione chirurgica di vasi dell'arto superiore, altro
38.61↔	Altra asportazione di vasi intracranici	38.84.00↔	Altra occlusione chirurgica dell'aorta, NAS
38.62↔	Altra asportazione di altri vasi del capo e del collo	38.84.10↔	Altra occlusione chirurgica dell'aorta toracica
38.63.00↔	Altra asportazione di vasi dell'arto superiore, NAS	38.84.20↔	Altra occlusione chirurgica dell'aorta addominale
38.63.10↔	Altra asportazione di arterie dell'arto superiore, NAS	38.84.99↔	Altra occlusione chirurgica dell'aorta, altro
38.63.11↔	Altra asportazione di arterie della mano	38.85.00↔	Altra occlusione chirurgica di altri vasi toracici, NAS
38.63.19↔	Altra asportazione di arterie dell'arto superiore, altro	38.85.10↔	Altra occlusione chirurgica di altre arterie toraciche, NAS
38.63.20↔	Altra asportazione di vene dell'arto superiore, NAS	38.85.11↔	Altra occlusione chirurgica dell'arteria succlavia
38.63.21↔	Altra asportazione di vene profonde dell'arto superiore	38.85.12↔	Altra occlusione chirurgica dell'arteria polmonare
38.63.29↔	Altra asportazione di vene dell'arto superiore, altro	38.85.13↔	Altra occlusione chirurgica del tronco brachiocefalico
38.63.99↔	Altra asportazione di vasi dell'arto superiore, altro	38.85.19↔	Altra occlusione chirurgica di altre arterie toraciche, altro
38.64.00↔	Altra asportazione dell'aorta, NAS	38.85.20↔	Altra occlusione chirurgica di vene toraciche, NAS
38.64.10↔	Altra asportazione dell'aorta toracica	38.85.21↔	Altra occlusione chirurgica della vena cava superiore
38.64.20↔	Altra asportazione dell'aorta addominale	38.85.22↔	Altra occlusione chirurgica della vena polmonare
38.64.99↔	Altra asportazione dell'aorta, altro	38.85.23↔	Altra occlusione chirurgica della vena succlavia
38.65.00↔	Altra asportazione di vasi toracici, NAS	38.85.28↔	Altra occlusione chirurgica di altre vene toraciche profonde, NAS
38.65.10↔	Altra asportazione di arterie toraciche	38.85.29↔	Altra occlusione chirurgica di vene toraciche, altro
38.65.20↔	Altra asportazione di vene toraciche, NAS	38.85.99↔	Altra occlusione chirurgica di altri vasi toracici, altro
38.65.21↔	Altra asportazione della vena cava superiore	38.86.00↔	Altra occlusione chirurgica di arterie addominali, NAS
38.65.22↔	Altra asportazione di altre vene toraciche profonde	38.86.10↔	Altra occlusione chirurgica di arterie viscerali, NAS
38.65.29↔	Altra asportazione di vene toraciche, altro	38.86.11↔	Altra occlusione chirurgica del tronco celiaco
38.65.99↔	Altra asportazione di vasi toracici, altro	38.86.12↔	Altra occlusione chirurgica dell'arteria gastrica
38.66.00↔	Altra asportazione di arterie addominali, NAS	38.86.13↔	Altra occlusione chirurgica dell'arteria epatica
38.66.10↔	Altra asportazione di arterie viscerali, NAS	38.86.14↔	Altra occlusione chirurgica dell'arteria splenica
38.66.11↔	Altra asportazione del tronco celiaco	38.86.15↔	Altra occlusione chirurgica dell'arteria renale
38.66.12↔	Altra asportazione dell'arteria gastrica	38.86.16↔	Altra occlusione chirurgica dell'arteria mesenterica
38.66.13↔	Altra asportazione dell'arteria epatica	38.86.17↔	Altra occlusione chirurgica dell'arteria iliaca
38.66.14↔	Altra asportazione dell'arteria splenica	38.86.19↔	Altra occlusione chirurgica di arterie viscerali, altro
38.66.15↔	Altra asportazione dell'arteria renale	38.86.99↔	Altra occlusione chirurgica di arterie addominali, altro
		38.87.00↔	Altra occlusione chirurgica di vene addominali, NAS

38.87.10↔	Altra occlusione chirurgica di vene addominali profonde, NAS	39.49.00↔	Altra revisione di interventi vascolari, NAS
38.87.11↔	Altra occlusione chirurgica della vena cava inferiore	39.49.10↔	Revisione di anastomosi vascolare
38.87.12↔	Altra occlusione chirurgica della vena iliaca comune e iliaca interna	39.49.20↔	Revisione di impianto vascolare
38.87.19↔	Altra occlusione chirurgica di vene addominali profonde, altro	39.49.21↔	Sostituzione di impianto vascolare
38.87.99↔	Altra occlusione chirurgica di vene addominali, altro	39.49.22↔	Rimozione di impianto vascolare
38.88↔	Altra occlusione chirurgica di arterie arto inferiore	39.49.30↔	Sostituzione di condotto cardiaco
39.0x.00↔	Shunt arterioso sistemico-polmonare, NAS	39.49.99↔	Altra revisione di interventi vascolari, altro
39.0x.10↔	Anastomosi succlavia-polmonare (Blalock-Taussig)	39.50.00↔	Angioplastica o aterectomia di altro(i) vaso(i) non coronarico(i), NAS
39.0x.11↔	Anastomosi aorta-polmonare destra (Waterston-Cooley)	39.50.10↔	Angioplastica o aterectomia di altro(i) vaso(i) non coronarico(i), con palloncino, NAS
39.0x.12↔	Anastomosi aorta discendente-polmonare sinistra (Potts-Smith)	39.50.11↔	Angioplastica o aterectomia di altro(i) vaso(i) non coronarico(i), con palloncino semplice
39.0x.13↔	Anastomosi polmonare sinistra-polmonare destra	39.50.12↔	Angioplastica o aterectomia di altro(i) vaso(i) non coronarico(i), con palloncino cutting
39.0x.20↔	Shunt protesico polmonare-aorta, centrale	39.50.13↔	Angioplastica o aterectomia di altro(i) vaso(i) non coronarico(i), con palloncino per crioplastica
39.0x.21↔	Shunt protesico polmonare-aorta, periferico	39.50.14↔	Angioplastica o aterectomia di altro(i) vaso(i) non coronarico(i), con palloncino a rilascio di sostanza medicamentosa
39.0x.23↔	Banding dell'arteria polmonare	39.50.19↔	Angioplastica o aterectomia di altro(i) vaso(i) non coronarico(i), con altro palloncino
39.0x.24↔	Shunt arterioso sistemico-polmonare, intervento di Damus-Kay-Stansel	39.50.20↔	Angioplastica con lama o laser di altro(i) vaso(i) non coronarico (i)
39.0x.99↔	Shunt arterioso sistemico-polmonare, altro	39.50.21↔	Angioplastica con trombectomia di altro(i) vaso(i) non coronarico (i)
39.10↔	Shunt venoso intraaddominale, NAS	39.50.99↔	Angioplastica o aterectomia di altro(i) vaso(i) non coronarico(i), altro
39.11.00↔	Confezione e revisione di shunt portosistemico, TIPS, NAS	39.51.00↔	Clipping di aneurismi, NAS
39.11.11↔	Confezione di shunt portosistemico, impiego di angioplastica percutanea (con palloncino)	39.51.11↔	Clipping di aneurismi intracranici
39.11.12↔	Confezione di shunt portosistemico, trombolisi e trombectomia percutanea	39.51.99↔	Clipping di aneurismi, altro
39.11.13↔	Confezione di shunt portosistemico, impiego di stent	39.52.00↔	Altra riparazione di aneurismi, NAS
39.11.21↔	Revisione di shunt portosistemico, occlusione percutanea	39.52.10↔	Altra riparazione di aneurismi di vasi del capo e del collo, NAS
39.11.22↔	Revisione di shunt portosistemico, posa di stent	39.52.11↔	Altra riparazione di aneurismi di vasi intracranici
39.11.23↔	Revisione di shunt portosistemico, impiego di trombolisi e trombectomia percutanea	39.52.19↔	Altra riparazione di aneurismi di vasi del capo e del collo, altro
39.11.24↔	Revisione di shunt portosistemico, riduzione percutanea di shunt portosistemico esistente	39.52.20↔	Altra riparazione di aneurismi dell'aorta, NAS
39.11.99↔	Confezione e revisione di shunt portosistemico, TIPS, altro	39.52.21↔	Altra riparazione chirurgica a cielo aperto di aneurismi dell'aorta ascendente, dell'arco aortico e dell'aorta toracica
39.19↔	Shunt venoso intraaddominale, altro	39.52.22↔	Altra riparazione chirurgica a cielo aperto di aneurismi dell'aorta addominale
39.27.00↔	Arteriovenostomia per dialisi renale, NAS	39.52.29↔	Altra riparazione di aneurismi dell'aorta, altro
39.27.10↔	Fistola arteriovenosa per emodialisi	39.52.99↔	Altra riparazione di aneurismi, altro
39.27.11↔	Fistola arteriovenosa di materiale allogenico o alloplastico per emodialisi	39.53↔	Riparazione di fistola arteriovenosa
39.27.99↔	Arteriovenostomia per dialisi renale, altro	39.54.00↔	Intervento di dissezione dell'aorta (re-entry), NAS
39.31.00↔	Sutura di arteria, NAS	39.54.10↔	Intervento di dissezione dell'aorta (re-entry), aorta toracica
39.31.10↔	Sutura di arteria del capo e del collo, NAS	39.54.20↔	Intervento di dissezione dell'aorta (re-entry), aorta addominale
39.31.11↔	Sutura di arteria intracranica	39.54.99↔	Intervento di dissezione dell'aorta (re-entry), altro
39.31.19↔	Sutura di arteria del capo e del collo, altro	39.55↔	Reimpianto di vaso renale aberrante
39.31.20↔	Sutura di arteria del braccio, NAS	39.56.00↔	Riparazione di vaso sanguigno con patch tissutale, NAS
39.31.21↔	Sutura dell'arteria ascellare	39.56.10↔	Riparazione di vaso sanguigno del capo e del collo con patch tissutale, NAS
39.31.22↔	Sutura dell'arteria brachiale	39.56.11↔	Riparazione di vasi intracranici con patch tissutale
39.31.29↔	Sutura di arteria del braccio, altro	39.56.12↔	Riparazione della vena giugulare con patch tissutale
39.31.30↔	Sutura di arteria dell'avambraccio	39.56.19↔	Riparazione di vaso sanguigno del capo e del collo con patch tissutale, altro
39.31.40↔	Sutura di arteria della mano	39.56.20↔	Riparazione di vasi dell'arto superiore con patch tissutale, NAS
39.31.50↔	Sutura di arteria dell'arto inferiore	39.56.21↔	Riparazione di arterie dell'arto superiore con patch tissutale
39.31.60↔	Sutura dell'aorta, NAS	39.56.22↔	Riparazione della vena succlavia, vena ascellare e vena brachiocefalica con patch tissutale
39.31.61↔	Sutura dell'aorta toracica	39.56.23↔	Riparazione di altre vene profonde dell'arto superiore con patch tissutale
39.31.62↔	Sutura dell'aorta addominale	39.56.29↔	Riparazione di vasi dell'arto superiore con patch tissutale, altro
39.31.69↔	Sutura dell'aorta, altro	39.56.30↔	Riparazione di vasi toracici con patch tissutale, NAS
39.31.70↔	Sutura di altre arterie toraciche, NAS	39.56.31↔	Riparazione dell'aorta toracica con patch tissutale
39.31.71↔	Sutura dell'arteria polmonare	39.56.32↔	Riparazione della vena polmonare con patch tissutale
39.31.72↔	Sutura del tronco brachiocefalico	39.56.33↔	Riparazione della vena cava superiore con patch tissutale
39.31.73↔	Sutura dell'arteria succlavia	39.56.39↔	Riparazione di vasi toracici con patch tissutale, altro
39.31.79↔	Sutura di arterie toraciche, altro	39.56.40↔	Riparazione di arterie addominali con patch tissutale, NAS
39.31.80↔	Sutura di arterie addominali, NAS	39.56.41↔	Riparazione dell'aorta addominale con patch tissutale
39.31.81↔	Sutura del tronco celiaco	39.56.42↔	Riparazione del tronco celiaco con patch tissutale
39.31.82↔	Sutura dell'arteria gastrica	39.56.43↔	Riparazione dell'arteria gastrica con patch tissutale
39.31.83↔	Sutura dell'arteria epatica	39.56.44↔	Riparazione dell'arteria epatica con patch tissutale
39.31.84↔	Sutura dell'arteria splenica		
39.31.85↔	Sutura dell'arteria renale		
39.31.86↔	Sutura dell'arteria mesenterica		
39.31.87↔	Sutura dell'arteria lombare		
39.31.88↔	Sutura dell'arteria iliaca		
39.31.89↔	Sutura di arterie addominali, altro		
39.31.99↔	Sutura di arteria, altro		
39.41↔	Controllo di emorragia a seguito di chirurgia vascolare		
39.42↔	Revisione di shunt arteriovenoso per dialisi renale		

39.56.45↔	Riparazione dell'arteria splenica con patch tissutale	39.59.16↔	Trasposizione dell'arteria renale
39.56.46↔	Riparazione dell'arteria renale con patch tissutale	39.59.17↔	Trasposizione dell'arteria mesenterica
39.56.47↔	Riparazione dell'arteria mesenterica con patch tissutale	39.59.18↔	Trasposizione di altre arterie viscerali
39.56.48↔	Riparazione dell'arteria iliaca con patch tissutale	39.59.19↔	Trasposizione dell'arteria iliaca
39.56.49↔	Riparazione di arterie addominali con patch tissutale, altro	39.59.20↔	Trasposizione di altre arterie addominali
39.56.50↔	Riparazione di vene addominali con patch tissutale, NAS	39.59.21↔	Trasposizione di arterie dell'arto inferiore
39.56.51↔	Riparazione della vena cava inferiore con patch tissutale	39.59.29↔	Trasposizione di arterie, altro
39.56.52↔	Riparazione della vena iliaca con patch tissutale	39.59.30↔	Altra riparazione di vasi del capo e del collo, NAS
39.56.59↔	Riparazione di vene addominali con patch tissutale, altro	39.59.31↔	Altra riparazione di vasi intracranici
39.56.60↔	Riparazione di vasi dell'arto inferiore con patch tissutale, NAS	39.59.32↔	Altra riparazione del tratto extracranico dell'arteria vertebrale
39.56.61↔	Riparazione di arterie dell'arto inferiore con patch tissutale	39.59.33↔	Altra riparazione di arterie extracraniche del capo e del collo, altro
39.56.62↔	Riparazione della vena femorale e vena poplitea con patch tissutale	39.59.34↔	Altra riparazione della vena giugulare
39.56.63↔	Riparazione di altre vene profonde dell'arto inferiore con patch tissutale	39.59.39↔	Altra riparazione di vasi del capo e del collo, altro
39.56.64↔	Riparazione di vene superficiali della coscia con patch tissutale	39.59.40↔	Altra riparazione di vasi dell'arto superiore, NAS
39.56.69↔	Riparazione di vasi dell'arto inferiore con patch tissutale, altro	39.59.41↔	Altra riparazione di arterie dell'arto superiore, NAS
39.56.99↔	Riparazione di vaso sanguigno con patch tissutale, altro	39.59.42↔	Altra riparazione della vena succlavia, vena ascellare e vena brachiocefalica
39.57.00↔	Riparazione di vaso sanguigno con patch sintetico, NAS	39.59.48↔	Altra riparazione di altre vene profonde dell'arto superiore
39.57.10↔	Riparazione di vaso sanguigno del capo e del collo con patch sintetico, NAS	39.59.49↔	Altra riparazione di vasi dell'arto superiore, altro
39.57.11↔	Riparazione di vasi intracranici con patch sintetico	39.59.50↔	Altra riparazione di vasi toracici, NAS
39.57.12↔	Riparazione di arterie extracraniche del capo e del collo con patch sintetico	39.59.51↔	Altra riparazione dell'aorta toracica
39.57.13↔	Riparazione della vena giugulare con patch sintetico	39.59.52↔	Altra riparazione dell'arteria polmonare
39.57.19↔	Riparazione di vaso sanguigno del capo e del collo con patch sintetico, altro	39.59.53↔	Altra riparazione di arterie toraciche, altro
39.57.20↔	Riparazione di vasi dell'arto superiore con patch sintetico, NAS	39.59.54↔	Altra riparazione della vena polmonare
39.57.21↔	Riparazione di arterie dell'arto superiore con patch sintetico	39.59.55↔	Altra riparazione della vena cava superiore
39.57.22↔	Riparazione della vena succlavia, vena ascellare e vena brachiocefalica con patch sintetico	39.59.59↔	Altra riparazione di vasi toracici, altro
39.57.23↔	Riparazione di altre vene profonde dell'arto superiore con patch sintetico	39.59.60↔	Altra riparazione di arterie addominali, NAS
39.57.29↔	Riparazione di vasi dell'arto superiore con patch sintetico, altro	39.59.61↔	Altra riparazione dell'aorta addominale
39.57.30↔	Riparazione di vaso toracico con patch sintetico, NAS	39.59.62↔	Altra riparazione del tronco celiaco
39.57.31↔	Riparazione dell'aorta toracica con patch sintetico	39.59.63↔	Altra riparazione dell'arteria gastrica
39.57.32↔	Riparazione della vena polmonare con patch sintetico	39.59.64↔	Altra riparazione dell'arteria epatica
39.57.33↔	Riparazione della vena cava superiore con patch sintetico	39.59.65↔	Altra riparazione dell'arteria splenica
39.57.39↔	Riparazione di vaso toracico con patch sintetico, altro	39.59.66↔	Altra riparazione dell'arteria renale
39.57.40↔	Riparazione di arterie addominali con patch sintetico, NAS	39.59.67↔	Altra riparazione dell'arteria mesenterica
39.57.41↔	Riparazione dell'aorta addominale con patch sintetico	39.59.68↔	Altra riparazione dell'arteria iliaca
39.57.42↔	Riparazione del tronco celiaco con patch sintetico	39.59.69↔	Altra riparazione di arterie addominali, altro
39.57.43↔	Riparazione dell'arteria gastrica con patch sintetico	39.59.70↔	Altra riparazione di vene addominali, NAS
39.57.44↔	Riparazione dell'arteria epatica con patch sintetico	39.59.71↔	Altra riparazione della vena cava inferiore
39.57.45↔	Riparazione dell'arteria splenica con patch sintetico	39.59.72↔	Altra riparazione della vena iliaca
39.57.46↔	Riparazione dell'arteria renale con patch sintetico	39.59.79↔	Altra riparazione di vene addominali, altro
39.57.47↔	Riparazione dell'arteria mesenterica con patch sintetico	39.59.80↔	Altra riparazione di vasi dell'arto inferiore, NAS
39.57.48↔	Riparazione dell'arteria iliaca con patch sintetico	39.59.81↔	Altra riparazione di arterie dell'arto inferiore
39.57.49↔	Riparazione di arterie addominali con patch sintetico, altro	39.59.82↔	Altra riparazione della vena femorale
39.57.50↔	Riparazione di vene addominali con patch sintetico, NAS	39.59.83↔	Altra riparazione della vena poplitea
39.57.51↔	Riparazione della vena cava inferiore con patch sintetico	39.59.88↔	Altra riparazione di altre vene profonde dell'arto inferiore
39.57.52↔	Riparazione della vena iliaca con patch sintetico	39.59.89↔	Altra riparazione di vasi dell'arto inferiore, altro
39.57.59↔	Riparazione di vene addominali con patch sintetico, altro	39.59.90↔	Altra riparazione di vasi, valvuloplastica venosa
39.57.60↔	Riparazione di vasi dell'arto inferiore con patch sintetico, NAS	39.59.99↔	Altra riparazione di vasi, altro
39.57.61↔	Riparazione di arterie dell'arto inferiore con patch sintetico	39.75.01↔	Intervento vascolare percutaneo transluminale, rimozione di corpo estraneo con catetere di recupero, a cestello, ecc.
39.57.62↔	Riparazione della vena femorale e vena poplitea con patch sintetico	39.75.10↔	Intervento vascolare percutaneo transluminale, altri vasi, sistema di cateteri per ricanalizzazione su occlusione totale
39.57.63↔	Riparazione di altre vene profonde dell'arto inferiore con patch sintetico	39.75.11↔	Intervento vascolare percutaneo transluminale, altri vasi, trombectomia rotazionale
39.57.64↔	Riparazione di vene superficiali della coscia con patch sintetico	39.75.12↔	Intervento vascolare percutaneo transluminale, altri vasi, angioplastica con laser
39.57.69↔	Riparazione di vasi dell'arto inferiore con patch sintetico, altro	39.75.13↔	Intervento vascolare percutaneo transluminale, altri vasi, sistema antiemboli (vasi periferici o viscerali)
39.57.99↔	Riparazione di vaso sanguigno con patch sintetico, altro	39.75.14↔	Intervento vascolare percutaneo transluminale, altri vasi, aterectomia
39.58↔	Riparazione di vaso sanguigno con patch di tipo non specificato	39.75.15↔	Intervento vascolare percutaneo transluminale, altri vasi, trombolisi selettiva
39.59.00↔	Altra riparazione di vasi, NAS	39.75.16↔	Intervento vascolare percutaneo transluminale, altri vasi, trombolisi selettiva, assistita ecograficamente
39.59.10↔	Trasposizione di arterie, NAS	39.76.00↔	Intervento endovascolare percutaneo transluminale su vaso(i) (extracranico(i)) precerebrale(i), NAS
39.59.11↔	Trasposizione del tratto extracranico dell'arteria vertebrale	39.76.10↔	Angioplastica percutanea di vaso(i) (extracranico(i)) precerebrale(i) con palloncino
39.59.12↔	Trasposizione di altre arterie extracraniche del capo e del collo	39.76.20↔	Angioplastica percutanea di vaso(i) (extracranico(i)) precerebrale(i) con lama
39.59.13↔	Trasposizione di arterie dell'arto superiore		
39.59.14↔	Trasposizione di arterie toraciche		
39.59.15↔	Trasposizione dell'arteria gastrica, arteria epatica e arteria splenica		

39.76.30↔	Angioplastica percutanea di vaso(i) (extracranico(i)) precerebrale(i) con laser	39.90.14↔	Inserzione di stent(s) vascolari in vasi non cardiaci, stents di grande diametro ricoperti
39.76.40↔	Aterectomia percutanea di vaso(i) (extracranico(i)) precerebrale(i)	39.90.15↔	Inserzione di stent(s) vascolari in vasi non cardiaci, stents ricoperti (stentgraft) in vasi non aneurismatici
39.76.50↔	Trombolisi selettiva percutanea di vaso(i) extracranico(i) della testa e del collo	39.90.16↔	Inserzione di stent(s) vascolari in vasi non cardiaci, stent ricoperti (stentgraft) con superficie bioattiva
39.76.60↔	Trombectomia percutanea di vaso(i) (extracranico(i)) precerebrale(i), NAS	39.90.17↔	Inserzione di stent(s) di vasi periferici, stent multistrato
39.76.61↔	Trombectomia percutanea rotazionale di vaso(i) (extracranico(i)) precerebrale(i)	39.90.19↔	Inserzione di stent(s) vascolari in vasi non cardiaci, altri stents
39.76.62↔	Trombectomia percutanea di vaso(i) extracranico(i) con stent	39.90.30↔	Inserzione di stent(s) extralunghi (> 10 cm) in vasi non cardiaci, NAS
39.76.69↔	Trombectomia percutanea di vaso(i) (extracranico(i)) precerebrale(i), altro	39.90.31↔	Inserzione di bare stent(s) extralunghi (> 10 cm) in vasi non cardiaci
39.76.70↔	Rimozione percutanea di corpo estraneo endovascolare da vaso (i) extracranico(i) della testa e del collo	39.90.32↔	Inserzione di stent(s) ricoperti extralunghi (> 10 cm) in vasi non cardiaci
39.76.99↔	Intervento endovascolare percutaneo transluminale su vaso(i) (extracranico(i)) precerebrale(i), altro	39.90.39↔	Inserzione di stent(s) extralunghi (> 10 cm) in vasi non cardiaci, altro
39.77.00↔	Intervento percutaneo transluminale ed endovascolare su vaso (i) intracranico(i), NAS	39.90.99↔	Inserzione di stent(s) di vasi periferici senza liberazione di sostanza medicamentosa, altro
39.77.10↔	Angioplastica percutanea di vaso(i) intracranico(i) con palloncino	39.99.00↔	Altri interventi sui vasi, NAS
39.77.20↔	Angioplastica percutanea di vaso(i) intracranico(i) con lama	39.99.10↔	Aortopessia
39.77.30↔	Angioplastica percutanea di vaso(i) intracranico(i) con laser	39.99.20↔	Interventi per anomalie vascolari congenite, NAS
39.77.40↔	Aterectomia percutanea di vaso(i) intracranico(i)	39.99.21↔	Interventi per anomalie congenite dell'istmo aortico (stenosi) o per arco aortico interrotto
39.77.50↔	Trombolisi percutanea selettiva di vaso(i) intracranico(i)	39.99.22↔	Interventi per anomalie congenite dell'arteria o vena polmonare o per arteria lusoria
39.77.60↔	Trombectomia percutanea di vaso(i) intracranico(i), NAS	39.99.23↔	Interventi per anomalie congenite della vena cava
39.77.61↔	Trombectomia percutanea rotazionale di vaso(i) intracranico(i)	39.99.24↔	Interventi per unifocalizzazione di vasi collaterali congeniti
39.77.62↔	Trombectomia percutanea di vaso(i) intracranico(i) con stent	39.99.30↔	Intervento di occlusione mediante catetere del dotto arterioso di Botallo, NAS
39.77.69↔	Trombectomia percutanea di vaso(i) intracranico(i), altro	39.99.31↔	Intervento di occlusione mediante catetere del dotto arterioso di Botallo, con spirale (coil)
39.77.70↔	Rimozione percutanea di corpo estraneo endovascolare da vaso (i) intracranico(i)	39.99.32↔	Intervento di occlusione mediante catetere del dotto arterioso di Botallo, con Amplatzer duct occluder
39.77.99↔	Intervento endovascolare percutaneo transluminale su vaso(i) intracranico(i), altro	39.99.38↔	Intervento di occlusione mediante catetere del dotto arterioso di Botallo, altro
39.8x.00↔	Interventi sul globo carotideo, sul seno carotideo e su altri glomi vascolari, NAS	39.99.39↔	Interventi per altre anomalie vascolari congenite
39.8x.10↔	Esplorazione del globo carotideo e di altri glomi vascolari	39.99.99↔	Altri interventi sui vasi, altro
39.8x.11↔	Asportazione del globo carotideo e di altri glomi vascolari	64.98.00↔	Altri interventi sul pene, NAS
39.8x.20↔	Impianto o sostituzione di generatore di impulsi per l'attivazione del baroriflesso	64.98.10↔	Riduzione di parafimosi in narcosi
39.8x.21↔	Revisione (senza sostituzione) di generatore di impulsi per l'attivazione del baroriflesso	64.98.20↔	Intervento di rivascularizzazione o legatura venosa (per disfunzione erettile)
39.8x.22↔	Rimozione di generatore di impulsi per l'attivazione del baroriflesso	64.98.30↔	Shunt cavemoso
39.8x.30↔	Impianto o sostituzione di elettrodo(i) per l'attivazione del baroriflesso	64.98.40↔	Revisione di protesi interna
39.8x.31↔	Revisione (senza sostituzione) di elettrodo(i) per l'attivazione del baroriflesso	82.35.00↔	Altra fasciectomia della mano, NAS
39.8x.32↔	Rimozione di elettrodo(i) per l'attivazione del baroriflesso	82.35.10↔	Fasciectomia del palmo della mano
39.8x.99↔	Interventi sul globo carotideo, sul seno carotideo e su altri glomi vascolari, altro	82.35.11↔	Fasciectomia della mano e delle dita della mano con neurolisi
39.90.00↔	Inserzione di stent(s) di vasi periferici senza liberazione di sostanza medicamentosa, NAS	82.35.12↔	Fasciectomia della mano e delle dita della mano con neurolisi e arteriolisi
39.90.10↔	Inserzione di stent(s) vascolari in vasi non cardiaci, bare stents	82.35.13↔	Fasciectomia della mano e delle dita della mano con artroli
39.90.11↔	Inserzione di stent(s) vascolari in vasi non cardiaci, stents bioassorbibili	82.35.99↔	Altra fasciectomia della mano, altro
39.90.12↔	Inserzione di stent(s) vascolari in vasi non cardiaci, stents di grande diametro NAS	82.39.00↔	Altra asportazione dei tessuti molli della mano, NAS
39.90.13↔	Inserzione di stent(s) vascolari in vasi non cardiaci, stents di grande diametro non ricoperti	82.39.10↔	Altra asportazione dei tessuti molli della mano, Asportazione di guaine tendinee della mano
		82.39.99↔	Altra asportazione dei tessuti molli della mano, altro

### Procedura F14-3

38.21↔	Biopsia di vasi sanguigni	39.31.50↔	Sutura di arteria dell'arto inferiore
39.31.00↔	Sutura di arteria, NAS	39.31.60↔	Sutura dell'aorta, NAS
39.31.10↔	Sutura di arteria del capo e del collo, NAS	39.31.61↔	Sutura dell'aorta toracica
39.31.11↔	Sutura di arteria intracranica	39.31.62↔	Sutura dell'aorta addominale
39.31.19↔	Sutura di arteria del capo e del collo, altro	39.31.69↔	Sutura dell'aorta, altro
39.31.20↔	Sutura di arteria del braccio, NAS	39.31.70↔	Sutura di altre arterie toraciche, NAS
39.31.21↔	Sutura dell'arteria ascellare	39.31.71↔	Sutura dell'arteria polmonare
39.31.22↔	Sutura dell'arteria brachiale	39.31.72↔	Sutura del tronco brachiocefalico
39.31.29↔	Sutura di arteria del braccio, altro	39.31.73↔	Sutura dell'arteria succlavia
39.31.30↔	Sutura di arteria dell'avambraccio	39.31.79↔	Sutura di arterie toraciche, altro
39.31.40↔	Sutura di arteria della mano	39.31.80↔	Sutura di arterie addominali, NAS



39.31.81↔	Sutura del tronco celiaco	39.75.10↔	Intervento vascolare percutaneo transluminale, altri vasi, sistema di cateteri per ricanalizzazione su occlusione totale
39.31.82↔	Sutura dell'arteria gastrica	39.75.11↔	Intervento vascolare percutaneo transluminale, altri vasi, trombectomia rotazionale
39.31.83↔	Sutura dell'arteria epatica	39.75.12↔	Intervento vascolare percutaneo transluminale, altri vasi, angioplastica con laser
39.31.84↔	Sutura dell'arteria splenica	39.75.13↔	Intervento vascolare percutaneo transluminale, altri vasi, sistema antiemboli (vasi periferici o viscerali)
39.31.85↔	Sutura dell'arteria renale	39.75.14↔	Intervento vascolare percutaneo transluminale, altri vasi, aterectomia
39.31.86↔	Sutura dell'arteria mesenterica	39.75.15↔	Intervento vascolare percutaneo transluminale, altri vasi, trombolisi selettiva
39.31.87↔	Sutura dell'arteria lombare	39.75.16↔	Intervento vascolare percutaneo transluminale, altri vasi, trombolisi selettiva, assistita ecograficamente
39.31.88↔	Sutura dell'arteria iliaca	39.90.00↔	Inserzione di stent(s) di vasi periferici senza liberazione di sostanza medicamentosa, NAS
39.31.89↔	Sutura di arterie addominali, altro	39.90.10↔	Inserzione di stent(s) vascolari in vasi non cardiaci, bare stents
39.31.99↔	Sutura di arteria, altro	39.90.11↔	Inserzione di stent(s) vascolari in vasi non cardiaci, stents bioassorbibili
39.41↔	Controllo di emorragia a seguito di chirurgia vascolare	39.90.12↔	Inserzione di stent(s) vascolari in vasi non cardiaci, stents di grande diametro NAS
39.42↔	Revisione di shunt arteriovenoso per dialisi renale	39.90.13↔	Inserzione di stent(s) vascolari in vasi non cardiaci, stents di grande diametro non ricoperti
39.49.00↔	Altra revisione di interventi vascolari, NAS	39.90.14↔	Inserzione di stent(s) vascolari in vasi non cardiaci, stents di grande diametro ricoperti
39.49.10↔	Revisione di anastomosi vascolare	39.90.15↔	Inserzione di stent(s) vascolari in vasi non cardiaci, stents ricoperti (stentgraft) in vasi non aneurismatici
39.49.20↔	Revisione di impianto vascolare	39.90.16↔	Inserzione di stent(s) vascolari in vasi non cardiaci, stent ricoperti (stentgraft) con superficie bioattiva
39.49.21↔	Sostituzione di impianto vascolare	39.90.17↔	Inserzione di stent(s) di vasi periferici, stent multistrato
39.49.22↔	Rimozione di impianto vascolare	39.90.19↔	Inserzione di stent(s) vascolari in vasi non cardiaci, altri stents
39.49.30↔	Sostituzione di condotto cardiaco	39.90.30↔	Inserzione di stent(s) extralunghi (> 10 cm) in vasi non cardiaci, NAS
39.49.99↔	Altra revisione di interventi vascolari, altro	39.90.31↔	Inserzione di bare stent(s) extralunghi (> 10 cm) in vasi non cardiaci
39.50.00↔	Angioplastica o aterectomia di altro(i) vaso(i) non coronarico(i), NAS	39.90.32↔	Inserzione di stent(s) ricoperti extralunghi (> 10 cm) in vasi non cardiaci
39.50.10↔	Angioplastica o aterectomia di altro(i) vaso(i) non coronarico(i), con palloncino, NAS	39.90.39↔	Inserzione di stent(s) extralunghi (> 10 cm) in vasi non cardiaci, altro
39.50.11↔	Angioplastica o aterectomia di altro(i) vaso(i) non coronarico(i), con palloncino semplice	39.90.99↔	Inserzione di stent(s) di vasi periferici senza liberazione di sostanza medicamentosa, altro
39.50.12↔	Angioplastica o aterectomia di altro(i) vaso(i) non coronarico(i), con palloncino cutting		
39.50.13↔	Angioplastica o aterectomia di altro(i) vaso(i) non coronarico(i), con palloncino per crioplastica		
39.50.14↔	Angioplastica o aterectomia di altro(i) vaso(i) non coronarico(i), con palloncino a rilascio di sostanza medicamentosa		
39.50.19↔	Angioplastica o aterectomia di altro(i) vaso(i) non coronarico(i), con altro palloncino		
39.50.20↔	Angioplastica con lama o laser di altro(i) vaso(i) non coronarico (i)		
39.50.21↔	Angioplastica con trombectomia di altro(i) vaso(i) non coronarico (i)		
39.50.99↔	Angioplastica o aterectomia di altro(i) vaso(i) non coronarico(i), altro		
39.75.01↔	Intervento vascolare percutaneo transluminale, rimozione di corpo estraneo con catetere di recupero, a cestello, ecc.		

#### Procedura F14-4

00.63↔	Inserzione percutanea di stent(s) dell'arteria carotide	39.90.13↔	Inserzione di stent(s) vascolari in vasi non cardiaci, stents di grande diametro non ricoperti
00.64↔	Inserzione percutanea di stent(s) di altre arterie precerebrali (extracraniche)	39.90.14↔	Inserzione di stent(s) vascolari in vasi non cardiaci, stents di grande diametro ricoperti
00.65.00↔	Inserzione percutanea di altro(i) stent vascolare(i) intracranico(i), NAS	39.90.15↔	Inserzione di stent(s) vascolari in vasi non cardiaci, stents ricoperti (stentgraft) in vasi non aneurismatici
00.65.11↔	Inserzione percutanea transluminale di microstent(s) vascolari intracranici	39.90.16↔	Inserzione di stent(s) vascolari in vasi non cardiaci, stent ricoperti (stentgraft) con superficie bioattiva
00.65.99↔	Inserzione percutanea di altro(i) stent vascolare(i) intracranico(i), altro	39.90.17↔	Inserzione di stent(s) di vasi periferici, stent multistrato
00.67.00↔	Inserzione percutanea di stent vascolare(i) centrale(i), NAS	39.90.19↔	Inserzione di stent(s) vascolari in vasi non cardiaci, altri stents
00.67.10↔	Inserzione percutanea di stent vascolare(i) nella vena cava	39.90.30↔	Inserzione di stent(s) extralunghi (> 10 cm) in vasi non cardiaci, NAS
00.67.20↔	Inserzione percutanea di stent vascolare(i) nella vena porta	39.90.31↔	Inserzione di bare stent(s) extralunghi (> 10 cm) in vasi non cardiaci
00.67.99↔	Inserzione percutanea di stent vascolare(i) centrale(i), altro	39.90.32↔	Inserzione di stent(s) ricoperti extralunghi (> 10 cm) in vasi non cardiaci
39.90.00↔	Inserzione di stent(s) di vasi periferici senza liberazione di sostanza medicamentosa, NAS	39.90.39↔	Inserzione di stent(s) extralunghi (> 10 cm) in vasi non cardiaci, altro
39.90.10↔	Inserzione di stent(s) vascolari in vasi non cardiaci, bare stents	39.90.99↔	Inserzione di stent(s) di vasi periferici senza liberazione di sostanza medicamentosa, altro
39.90.11↔	Inserzione di stent(s) vascolari in vasi non cardiaci, stents bioassorbibili		
39.90.12↔	Inserzione di stent(s) vascolari in vasi non cardiaci, stents di grande diametro NAS		

#### Procedura F14-5

00.63↔	Inserzione percutanea di stent(s) dell'arteria carotide	39.90.00↔	Inserzione di stent(s) di vasi periferici senza liberazione di sostanza medicamentosa, NAS
00.64↔	Inserzione percutanea di stent(s) di altre arterie precerebrali (extracraniche)	39.90.10↔	Inserzione di stent(s) vascolari in vasi non cardiaci, bare stents

39.90.11↔	Inserzione di stent(s) vascolari in vasi non cardiaci, stents bioassorbibili	39.90.19↔	Inserzione di stent(s) vascolari in vasi non cardiaci, altri stents
39.90.12↔	Inserzione di stent(s) vascolari in vasi non cardiaci, stents di grande diametro NAS	39.90.30↔	Inserzione di stent(s) extralunghi (> 10 cm) in vasi non cardiaci, NAS
39.90.13↔	Inserzione di stent(s) vascolari in vasi non cardiaci, stents di grande diametro non ricoperti	39.90.31↔	Inserzione di bare stent(s) extralunghi (> 10 cm) in vasi non cardiaci
39.90.14↔	Inserzione di stent(s) vascolari in vasi non cardiaci, stents di grande diametro ricoperti	39.90.32↔	Inserzione di stent(s) ricoperti extralunghi (> 10 cm) in vasi non cardiaci
39.90.15↔	Inserzione di stent(s) vascolari in vasi non cardiaci, stents ricoperti (stentgraft) in vasi non aneurismatici	39.90.39↔	Inserzione di stent(s) extralunghi (> 10 cm) in vasi non cardiaci, altro
39.90.16↔	Inserzione di stent(s) vascolari in vasi non cardiaci, stent ricoperti (stentgraft) con superficie bioattiva	39.90.99↔	Inserzione di stent(s) di vasi periferici senza liberazione di sostanza medicamentosa, altro
39.90.17↔	Inserzione di stent(s) di vasi periferici, stent multistrato		

**Procedura F14-6**

39.49.10↔	Revisione di anastomosi vascolare	39.49.21↔	Sostituzione di impianto vascolare
39.49.20↔	Revisione di impianto vascolare		

**Procedura F14-7**

00.63↔	Inserzione percutanea di stent(s) dell'arteria carotide	39.72.10↔	Embolizzazione selettiva di vasi intracranici, NAS
00.64↔	Inserzione percutanea di stent(s) di altre arterie precerebrali (extracraniche)	39.72.11↔	Embolizzazione selettiva di vasi intracranici con particelle o spirali metalliche
00.65.00↔	Inserzione percutanea di altro(i) stent vascolare(i) intracranico(i), NAS	39.72.12↔	Embolizzazione selettiva di vasi intracranici con liquidi embolizzanti, palloncini o ombrellini
00.65.11↔	Inserzione percutanea transluminale di microstent(s) vascolari intracranici	39.72.13↔	Embolizzazione selettiva di vasi intracranici mediante stent(s) come deviatori di flusso
00.65.99↔	Inserzione percutanea di altro(i) stent vascolare(i) intracranico(i), altro	39.72.14↔	Embolizzazione selettiva di vasi intracranici con sostanza adesiva
00.67.00↔	Inserzione percutanea di stent vascolare(i) centrale(i), NAS	39.72.19↔	Embolizzazione selettiva di vasi intracranici, altro
00.67.10↔	Inserzione percutanea di stent vascolare(i) nella vena cava	39.72.20↔	Embolizzazione selettiva di vasi extracranici del capo e del collo, NAS
00.67.20↔	Inserzione percutanea di stent vascolare(i) nella vena porta	39.72.21↔	Embolizzazione selettiva di vasi extracranici del capo e del collo con particelle o spirali metalliche
00.67.99↔	Inserzione percutanea di stent vascolare(i) centrale(i), altro	39.72.22↔	Embolizzazione selettiva di vasi extracranici del capo e del collo con liquidi embolizzanti, palloncini o ombrellini
39.50.00↔	Angioplastica o aterectomia di altro(i) vaso(i) non coronarico(i), NAS	39.72.24↔	Embolizzazione selettiva di vasi extracranici della testa e del collo con sostanza adesiva
39.50.10↔	Angioplastica o aterectomia di altro(i) vaso(i) non coronarico(i), con palloncino, NAS	39.72.29↔	Embolizzazione selettiva di vasi extracranici del capo e del collo, altro
39.50.11↔	Angioplastica o aterectomia di altro(i) vaso(i) non coronarico(i), con palloncino semplice	39.72.30↔	Embolizzazione percutanea-transluminale di malformazioni vascolari mediante microcatetere, NAS
39.50.12↔	Angioplastica o aterectomia di altro(i) vaso(i) non coronarico(i), con palloncino cutting	39.72.31↔	Embolizzazione percutanea-transluminale di malformazioni vascolari mediante microcatetere, impiego di un microcatetere
39.50.13↔	Angioplastica o aterectomia di altro(i) vaso(i) non coronarico(i), con palloncino per crioplastica	39.72.32↔	Embolizzazione percutanea-transluminale di malformazioni vascolari mediante microcateteri, impiego di due microcateteri
39.50.14↔	Angioplastica o aterectomia di altro(i) vaso(i) non coronarico(i), con palloncino a rilascio di sostanza medicamentosa	39.72.33↔	Embolizzazione percutanea-transluminale di malformazioni vascolari mediante microcateteri, impiego di tre microcateteri
39.50.19↔	Angioplastica o aterectomia di altro(i) vaso(i) non coronarico(i), con altro palloncino	39.72.34↔	Embolizzazione percutanea-transluminale di malformazioni vascolari mediante microcateteri, impiego di quattro microcateteri
39.50.20↔	Angioplastica con lama o laser di altro(i) vaso(i) non coronarico (i)	39.72.35↔	Embolizzazione percutanea-transluminale di malformazioni vascolari mediante microcateteri, impiego di cinque microcateteri
39.50.21↔	Angioplastica con trombectomia di altro(i) vaso(i) non coronarico (i)	39.72.39↔	Embolizzazione percutanea-transluminale di malformazioni vascolari mediante microcateteri, impiego di più microcateteri
39.50.99↔	Angioplastica o aterectomia di altro(i) vaso(i) non coronarico(i), altro	39.72.99↔	Riparazione o occlusione endovascolare dei vasi della testa e del collo, altro
39.71.00↔	Impianto endovascolare di protesi nell'aorta addominale, NAS	39.73.00↔	Impianto endovascolare di protesi nell'aorta toracica, NAS
39.71.10↔	Impianto endovascolare di protesi nell'aorta addominale, aorto-iliaca, senza fenestrazione o diramazione	39.73.10↔	Impianto endovascolare di protesi nell'aorta toracica, senza fenestrazione o diramazione
39.71.11↔	Impianto endovascolare di protesi nell'aorta addominale, aorto-iliaca, con fenestrazione o diramazione	39.73.11↔	Impianto endovascolare di protesi nell'aorta toracica, con fenestrazione o diramazione
39.71.12↔	Impianto endovascolare di protesi nell'aorta addominale, protesi della biforcazione, aorto-bi-iliaca, senza fenestrazione o diramazione	39.73.20↔	Impianto endovascolare di protesi nell'aorta toracoaddominale, NAS
39.71.13↔	Impianto endovascolare di protesi nell'aorta addominale, protesi della biforcazione, aorto-bi-iliaca, con fenestrazione o diramazione	39.73.99↔	Impianto endovascolare di protesi nell'aorta toracica, altro
39.71.14↔	Impianto endovascolare di lembi nell'aorta addominale, protesi tubolare, aortica, senza fenestrazione o diramazione	39.75.01↔	Intervento vascolare percutaneo transluminale, rimozione di corpo estraneo con catetere di recupero, a cestello, ecc.
39.71.15↔	Impianto endovascolare di lembi nell'aorta addominale, protesi tubolare, aortica, con fenestrazione o diramazione	39.75.10↔	Intervento vascolare percutaneo transluminale, altri vasi, sistema di cateteri per ricanalizzazione su occlusione totale
39.71.99↔	Impianto endovascolare di protesi nell'aorta addominale, altro		
39.72.00↔	Riparazione o occlusione endovascolare dei vasi della testa e del collo, NAS		

39.75.11↔	Intervento vascolare percutaneo transluminale, altri vasi, trombectomia rotazionale	39.79.55↔	Embolizzazione selettiva con filtri di vasi viscerali
39.75.12↔	Intervento vascolare percutaneo transluminale, altri vasi, angioplastica con laser	39.79.56↔	Embolizzazione selettiva con filtri di vasi addominali
39.75.13↔	Intervento vascolare percutaneo transluminale, altri vasi, sistema antiemboli (vasi periferici o viscerali)	39.79.57↔	Embolizzazione selettiva con filtri di vasi dell'arto inferiore
39.75.14↔	Intervento vascolare percutaneo transluminale, altri vasi, aterectomia	39.79.58↔	Embolizzazione selettiva con filtri di vasi spinali
39.75.15↔	Intervento vascolare percutaneo transluminale, altri vasi, trombolisi selettiva	39.79.59↔	Embolizzazione selettiva con filtri di altri vasi, altro
39.75.16↔	Intervento vascolare percutaneo transluminale, altri vasi, trombolisi selettiva, assistita ecograficamente	39.79.60↔	Embolizzazione selettiva con particelle di altri vasi, NAS
39.76.50↔	Trombolisi selettiva percutanea di vaso(i) extracranico(i) della testa e del collo	39.79.61↔	Embolizzazione selettiva con particelle di vasi dell'arto superiore
39.76.70↔	Rimozione percutanea di corpo estraneo endovascolare da vaso (i) extracranico(i) della testa e del collo	39.79.62↔	Embolizzazione selettiva con particelle dell'aorta
39.77.50↔	Trombolisi percutanea selettiva di vaso(i) intracranico(i)	39.79.63↔	Embolizzazione selettiva con particelle del dotto arterioso pervio
39.77.70↔	Rimozione percutanea di corpo estraneo endovascolare da vaso (i) intracranico(i)	39.79.64↔	Embolizzazione selettiva con particelle di vasi toracici
39.79.11↔	Impianto endovascolare di protesi in vasi viscerali	39.79.65↔	Embolizzazione selettiva con particelle di vasi viscerali
39.79.12↔	Impianto endovascolare di protesi in vasi pelvici	39.79.66↔	Embolizzazione selettiva con particelle di vasi addominali
39.79.13↔	Impianto endovascolare di protesi in vasi addominali	39.79.67↔	Embolizzazione selettiva con particelle di vasi dell'arto inferiore
39.79.19↔	Impianto endovascolare di protesi in altri vasi, altro	39.79.68↔	Embolizzazione selettiva con particelle di vasi spinali
39.79.20↔	Embolizzazione o occlusione mediante spirali di altri vasi, NAS	39.79.69↔	Embolizzazione selettiva con particelle di altri vasi, altro
39.79.21↔	Embolizzazione o occlusione mediante spirali dell'arto superiore	39.79.70↔	Occlusione mediante cateterismo con laser di arterie, altri vasi, NAS
39.79.22↔	Embolizzazione o occlusione mediante spirali dell'aorta	39.79.71↔	Occlusione mediante cateterismo con laser, di arterie dell'arto superiore
39.79.23↔	Embolizzazione o occlusione mediante spirali del dotto arterioso pervio	39.79.72↔	Occlusione mediante cateterismo con laser, dell'aorta
39.79.24↔	Embolizzazione o occlusione mediante spirali di vasi toracici	39.79.74↔	Occlusione mediante cateterismo con laser, di vasi toracici
39.79.25↔	Embolizzazione o occlusione mediante spirali di vasi viscerali	39.79.75↔	Occlusione mediante cateterismo con laser, di vasi dell'arto inferiore
39.79.26↔	Embolizzazione o occlusione mediante spirali di vasi addominali	39.79.76↔	Occlusione mediante cateterismo con laser, di vasi viscerali
39.79.27↔	Embolizzazione o occlusione mediante spirali dell'arto inferiore	39.79.77↔	Occlusione mediante cateterismo con laser, di vasi addominali
39.79.28↔	Embolizzazione o occlusione mediante spirali di vasi spinali	39.79.79↔	Occlusione mediante cateterismo con laser di arterie, altri vasi, altro
39.79.29↔	Embolizzazione o occlusione mediante spirali di altri vasi, altro	39.79.80↔	Occlusione mediante cateterismo con radiofrequenza di arterie, altri vasi, NAS
39.79.30↔	Embolizzazione selettiva con liquidi embolizzanti di altri vasi, NAS	39.79.81↔	Occlusione mediante cateterismo con radiofrequenza, di arterie dell'arto superiore
39.79.31↔	Embolizzazione selettiva con liquidi embolizzanti di vasi dell'arto superiore	39.79.82↔	Occlusione mediante cateterismo con radiofrequenza dell'aorta
39.79.32↔	Embolizzazione selettiva con liquidi embolizzanti dell'aorta	39.79.84↔	Occlusione mediante cateterismo con radiofrequenza di vasi toracici
39.79.33↔	Embolizzazione selettiva con liquidi embolizzanti del dotto arterioso pervio	39.79.85↔	Occlusione mediante cateterismo con radiofrequenza di vasi dell'arto inferiore
39.79.34↔	Embolizzazione selettiva con liquidi embolizzanti di vasi toracici	39.79.86↔	Occlusione mediante cateterismo con radiofrequenza di vasi viscerali
39.79.35↔	Embolizzazione selettiva con liquidi embolizzanti di vasi viscerali	39.79.87↔	Occlusione mediante cateterismo con radiofrequenza di vasi addominali
39.79.36↔	Embolizzazione selettiva con liquidi embolizzanti di vasi addominali	39.79.89↔	Occlusione mediante cateterismo con radiofrequenza di altri vasi, altro
39.79.37↔	Embolizzazione selettiva con liquidi embolizzanti di vasi dell'arto inferiore	39.90.00↔	Inserzione di stent(s) di vasi periferici senza liberazione di sostanza medicamentosa, NAS
39.79.38↔	Embolizzazione selettiva con liquidi embolizzanti di vasi spinali	39.90.10↔	Inserzione di stent(s) vascolari in vasi non cardiaci, bare stents
39.79.39↔	Embolizzazione selettiva con liquidi embolizzanti di altri vasi, altro	39.90.11↔	Inserzione di stent(s) vascolari in vasi non cardiaci, stents bioassorbibili
39.79.40↔	Embolizzazione selettiva con palloncini staccabili di altri vasi, NAS	39.90.12↔	Inserzione di stent(s) vascolari in vasi non cardiaci, stents di grande diametro NAS
39.79.41↔	Embolizzazione selettiva con palloncini staccabili di vasi dell'arto superiore	39.90.13↔	Inserzione di stent(s) vascolari in vasi non cardiaci, stents di grande diametro non ricoperti
39.79.42↔	Embolizzazione selettiva con palloncini staccabili dell'aorta	39.90.14↔	Inserzione di stent(s) vascolari in vasi non cardiaci, stents di grande diametro ricoperti
39.79.43↔	Embolizzazione selettiva con palloncini staccabili del dotto arterioso pervio	39.90.15↔	Inserzione di stent(s) vascolari in vasi non cardiaci, stents ricoperti (stentgraft) in vasi non aneurismatici
39.79.44↔	Embolizzazione selettiva con palloncini staccabili di vasi toracici	39.90.16↔	Inserzione di stent(s) vascolari in vasi non cardiaci, stent ricoperti (stentgraft) con superficie bioattiva
39.79.45↔	Embolizzazione selettiva con palloncini staccabili di vasi viscerali	39.90.17↔	Inserzione di stent(s) di vasi periferici, stent multistrato
39.79.46↔	Embolizzazione selettiva con palloncini staccabili di vasi addominali	39.90.19↔	Inserzione di stent(s) vascolari in vasi non cardiaci, altri stents
39.79.47↔	Embolizzazione selettiva con palloncini staccabili di vasi spinali	39.90.30↔	Inserzione di stent(s) extralunghi (> 10 cm) in vasi non cardiaci, NAS
39.79.48↔	Embolizzazione selettiva con palloncini staccabili di vasi dell'arto inferiore	39.90.31↔	Inserzione di bare stent(s) extralunghi (> 10 cm) in vasi non cardiaci
39.79.49↔	Embolizzazione selettiva con palloncini staccabili di altri vasi, altro	39.90.32↔	Inserzione di stent(s) ricoperti extralunghi (> 10 cm) in vasi non cardiaci
39.79.50↔	Embolizzazione selettiva con filtri di altri vasi, NAS	39.90.39↔	Inserzione di stent(s) extralunghi (> 10 cm) in vasi non cardiaci, altro
39.79.51↔	Embolizzazione selettiva con filtri di vasi dell'arto superiore	39.90.99↔	Inserzione di stent(s) di vasi periferici senza liberazione di sostanza medicamentosa, altro
39.79.52↔	Embolizzazione selettiva con filtri dell'aorta	44.44↔	Embolizzazione mediante catetere per sanguinamento gastrico o duodenale
39.79.53↔	Embolizzazione selettiva con filtri del dotto arterioso pervio		
39.79.54↔	Embolizzazione selettiva con filtri di vasi toracici		

**ADRG F15****Angioplastica coronarica percutanea con procedure complicanti o diagnostica cardiologica invasiva, più di 2 giorni di degenza, con procedure complicanti o endocardite**

Procedura nella tabella F15-2 e Procedure complicanti o almeno una Procedura nella tabella F15-3 e (Diagnosi principale nella tabella F15-1 o Procedure complicanti) e durata del soggiorno > 2 giorni

**DRG F15Z****Angioplastica coronarica percutanea con procedure complicanti o diagnostica cardiologica invasiva, più di 2 giorni di degenza, con procedure complicanti o endocardite****Diagnosi principale F15-1**

B37.6	Endocardite da candida {I39.8}	I33.9	Endocardite acuta non specificata
I01.1	Endocardite reumatica acuta	I38	Endocardite, valvola non specificata
I33.0	Endocardite infettiva acuta e subacuta		

**Procedura F15-2**

00.66.00↔	Angioplastica coronarica transluminale percutanea [PTCA] o aterectomia coronarica, NAS	36.04↔	Infusione trombolitica intracoronarica
00.66.10↔	Chiusura percutanea transluminale di fistola coronarica	36.06.00↔	Inserzione di stent coronarico(i) senza liberazione di sostanze medicamentose, NAS
00.66.20↔	Angioplastica coronarica [PTCA], mediante palloncino, NAS	36.06.10↔	Inserzione di stent coronarico(i) senza liberazione di sostanze medicamentose, stent biorassorbibile(i)
00.66.21↔	Angioplastica coronarica [PTCA] mediante palloncino a rilascio di sostanza medicamentosa	36.06.11↔	Inserzione di stent coronarico(i) senza liberazione di sostanze medicamentose, autoespandente
00.66.22↔	Angioplastica coronarica [PTCA] mediante palloncino rivestito di anticorpi	36.06.99↔	Inserzione di stent coronarico(i) senza liberazione di sostanze medicamentose, altro
00.66.29↔	Angioplastica coronarica [PTCA], mediante palloncino, altro	36.07.00↔	Inserzione di stent(s) coronarico con liberazione di sostanze medicamentose, NAS
00.66.30↔	Angioplastica coronarica [PTCA] per rotablazione	36.07.10↔	Inserzione di stent(s) coronarico con liberazione di sostanze medicamentose, stent(s) bioassorbibile
00.66.31↔	Intervento vascolare percutaneo transluminale sulle coronarie mediante angioplastica con laser	36.07.11↔	Inserzione di stent coronarico(i) con liberazione di sostanze medicamentose, autoespandente
00.66.32↔	Intervento vascolare percutaneo transluminale sulle coronarie mediante aterectomia	36.07.99↔	Inserzione di stent(s) coronarico con liberazione di sostanze medicamentose, altro
00.66.33↔	Intervento vascolare percutaneo transluminale sulle coronarie mediante rimozione di corpo estraneo	36.09↔	Altra rimozione di ostruzione dell'arteria coronarica
00.66.35↔	Intervento vascolare percutaneo transluminale sulle coronarie mediante embolizzazione selettiva	36.32↔	Altra rivascularizzazione transmiocardica
00.66.36↔	Intervento vascolare percutaneo transluminale sulle coronarie mediante trombectomia		
00.66.99↔	Angioplastica coronarica transluminale percutanea [PTCA] o aterectomia coronarica, altro		

**Procedura F15-3**

37.21‡↔	Cateterismo cardiaco del cuore destro	37.90.29‡↔	Cateterismo transsettale del cuore sinistro, altro
37.22‡↔	Cateterismo cardiaco del cuore sinistro	88.43‡↔	Arteriografia delle arterie polmonari
37.23‡↔	Cateterismo cardiaco combinato del cuore destro e sinistro	88.50‡↔	Angiocardiografia, NAS
37.26‡↔	Test elettrofisiologico invasivo tramite catetere	88.52‡↔	Angiocardiografia del cuore destro
37.27‡↔	Mappatura del cuore	88.53‡↔	Angiocardiografia del cuore sinistro
37.28‡↔	Ecocardiografia intracardiaca EIC	88.54‡↔	Angiocardiografia combinata del cuore destro e sinistro
37.34.00‡↔	Asportazione o distruzione di altra lesione o tessuto del cuore, per altra via, NAS	88.55‡↔	Arteriografia coronarica con catetere singolo
37.34.99‡↔	Asportazione o distruzione di altra lesione o tessuto del cuore, per altra via, altro	88.56‡↔	Arteriografia coronarica con catetere doppio
37.90.20‡↔	Cateterismo transsettale del cuore sinistro, NAS	88.57‡↔	Altra e non specificata arteriografia coronarica
37.90.21‡↔	Puntura transsettale mediante cateterismo	89.49‡↔	Controllo di defibrillatore cardiaco automatico impiantabile (AICD)

**ADRG F17****Sostituzione di pace-maker cardiaco**

Almeno una Procedura nella tabella F17-1

**DRG F17A****Sostituzione di pace-maker cardiaco, sistema pluricamerale**

Procedura nella tabella F17-2

**DRG F17B****Sostituzione di pace-maker cardiaco, sistema monocamerale**

**Procedura F17-1**

37.8a.00↔	Impianto di pace-maker permanente, NAS	37.8a.31↔	Impianto di pace-maker con risincronizzazione (CRT-P)
37.8a.11↔	Impianto di pace-maker a camera singola	37.8a.41↔	Impianto di pace-maker senza sonda transvenoso
37.8a.21↔	Impianto di pace-maker a camera doppia, senza stimolazione antitachicardica	37.8a.99↔	Impianto di pace-maker permanente, altro
37.8a.22↔	Impianto di pace-maker a camera doppia, con stimolazione antitachicardica		

**Procedura F17-2**

37.8a.21↔	Impianto di pace-maker a camera doppia, senza stimolazione antitachicardica	37.8a.31↔	Impianto di pace-maker con risincronizzazione (CRT-P)
37.8a.22↔	Impianto di pace-maker a camera doppia, con stimolazione antitachicardica		

**ADRG F18****Revisione di pace-maker cardiaco o di defibrillatore automatico (AICD) senza sostituzione del generatore di impulsi**

Procedura nella tabella F18-1

**DRG F18A****Revisione di pace-maker cardiaco o di defibrillatore automatico (AICD) senza sostituzione del generatore di impulsi, con CC estremamente gravi o età < 16 anni**

PCCL &gt; 3 o Età &lt; 16 anni

**DRG F18B****Revisione di pace-maker cardiaco o di defibrillatore automatico (AICD) senza sostituzione del generatore di impulsi, senza CC estremamente gravi, età > 15 anni****Procedura F18-1**

37.75.00↔	Revisione senza sostituzione di elettrodo, NAS	37.7b.21↔	Rimozione di elettrodo dall'epicardio, mediante toracotomia e sternotomia, chirurgica a cielo aperto
37.75.31↔	Revisione senza sostituzione di elettrodo transvenoso ventricolare	37.7b.22↔	Rimozione di elettrodo dall'epicardio tramite accesso sottotifoideo, chirurgica a cielo aperto
37.75.32↔	Revisione senza sostituzione di elettrodo transvenoso atriale e ventricolare	37.7b.23↔	Rimozione di elettrodo dall'epicardio, per via toracoscopica
37.75.33↔	Revisione senza sostituzione di elettrodo transvenoso atriale	37.7b.31↔	Rimozione di elettrodo di shock transvenoso
37.75.34↔	Revisione senza sostituzione di elettrodo transvenoso nel ventricolo sinistro attraverso il seno coronarico	37.7b.41↔	Rimozione di patch epicardico
37.75.41↔	Revisione senza sostituzione di elettrodo epicardico	37.7b.51↔	Rimozione di barosensore
37.75.99↔	Revisione senza sostituzione di elettrodo nel cuore, altro	37.8b.00↔	Rimozione di pace-maker permanente, NAS
37.79↔	Revisione o riposizionamento di tasca di pace-maker	37.8b.11↔	Rimozione di pace-maker a camera singola
37.7a.00↔	Impianto di elettrodo nel cuore, NAS	37.8b.21↔	Rimozione di pace-maker a camera doppia, senza stimolazione antitachicardica
37.7a.11↔	Impianto di elettrodo transvenoso ventricolare	37.8b.22↔	Rimozione di pace-maker a camera doppia, con stimolazione antitachicardica
37.7a.12↔	Impianto di elettrodo transvenoso ventricolare con sensing atriale	37.8b.31↔	Rimozione di pace-maker con risincronizzazione (CRT-P)
37.7a.13↔	Impianto di elettrodo transvenoso atriale	37.8b.41↔	Rimozione di pace-maker senza sonda transvenoso
37.7a.14↔	Impianto di elettrodo transvenoso nel ventricolo sinistro attraverso il seno coronarico	37.8b.99↔	Rimozione di pace-maker permanente, altro
37.7a.21↔	Impianto di elettrodo nell'epicardio, mediante toracotomia e sternotomia, chirurgico a cielo aperto	37.8c↔	Impianto di registratore di eventi cardiaci
37.7a.22↔	Impianto di elettrodo nell'epicardio tramite accesso sottotifoideo, chirurgico a cielo aperto	37.8d↔	Rimozione di registratore di eventi cardiaci
37.7a.23↔	Impianto di elettrodo nell'epicardio, per via toracoscopica	37.8f.00↔	Rimozione di apparecchio di cardioversione o defibrillatore, NAS
37.7a.31↔	Impianto di elettrodo di shock transvenoso	37.8f.11↔	Rimozione di defibrillatore a camera singola
37.7a.32↔	Impianto di elettrodo di shock sottocutaneo	37.8f.12↔	Rimozione di defibrillatore a camera doppia
37.7a.33↔	Impianto di elettrodo di shock sottocutaneo per impiego con sistema di defibrillazione sottocutaneo	37.8f.13↔	Rimozione di defibrillatore con la possibilità di misurazione della pressione
37.7a.51↔	Impianto di barosensore	37.8f.21↔	Rimozione di defibrillatore con risincronizzazione (CRT-D)
37.7a.99↔	Impianto di elettrodo nel cuore, altro	37.8f.22↔	Rimozione di defibrillatore a camera singola con sensing atriale
37.7b.11↔	Rimozione di elettrodo transvenoso ventricolare	37.8f.31↔	Rimozione di sistema di defibrillazione sottocutaneo
37.7b.12↔	Rimozione di elettrodo transvenoso ventricolare con sensing atriale	37.8f.99↔	Rimozione di apparecchio di cardioversione o defibrillatore, altro
37.7b.13↔	Rimozione di elettrodo transvenoso atriale	37.9a.12↔	Rimozione o revisione di sistema di modulazione della contrattilità cardiaca (CCM)
37.7b.14↔	Rimozione di elettrodo transvenoso dal ventricolo sinistro attraverso il seno coronarico	39.a1.11↔	Impiego di laser a eccimeri come ausilio tecnico per la rimozione di sonde di pace-maker o defibrillatore

**ADRG F19 Altro intervento transluminale percutaneo su cuore, aorta e vasi polmonari**

Procedura nella tabella F19-1

**DRG F19Z Altro intervento transluminale percutaneo su cuore, aorta e vasi polmonari****Procedura F19-1**

35.41.00↔	Allargamento di difetto esistente del setto atriale, NAS	35.96.10↔	Valvuloplastica percutanea, NAS
35.41.20↔	Allargamento di difetto esistente del setto atriale, tecnica chiusa	35.96.20↔	Ricostruzione endovascolare della valvola mitrale, NAS
35.41.99↔	Allargamento di difetto esistente del setto atriale, altro	35.96.21↔	Ricostruzione endovascolare della valvola mitrale, transarteriosa
35.42.00↔	Creazione di difetto settale nel cuore, NAS	35.96.22↔	Ricostruzione endovascolare della valvola mitrale, transvenosa
35.42.20↔	Creazione di difetto settale nel cuore, tecnica chiusa	35.96.23↔	Anuloplastica mitralica, endovascolare
35.42.99↔	Creazione di difetto settale nel cuore, altro	35.96.29↔	Ricostruzione endovascolare della valvola mitrale, altro
35.43.20↔	Allargamento di difetto esistente del setto interventricolare, tecnica chiusa	37.90.00↔	Inserzione di dispositivo nell'atrio sinistro, NAS
35.96.00↔	Valvuloplastica percutanea transluminale, NAS	37.90.10↔	Occlusione percutanea dell'orecchietta sinistra
35.96.09↔	Valvuloplastica percutanea transluminale, altro	37.90.99↔	Inserzione di dispositivo nell'atrio sinistro, altro

**ADRG F20 Legatura e stripping bilaterale di vene con ulcerazione o CC estremamente gravi o gravi**

(Diagnosi principale nella tabella F20-1 o PCCL &gt; 2) e (almeno due Procedure nella tabella F20-2 o Beidseitige Prozedur nella tabella F20-2)

**DRG F20Z Legatura e stripping bilaterale di vene con ulcerazione o CC estremamente gravi o gravi****Diagnosi principale F20-1**

170.23	Aterosclerosi delle arterie degli arti: Bacino-gamba, con ulcera	183.0	Varici (venose) delle estremità inferiori con ulcera
170.24	Aterosclerosi delle arterie degli arti: Bacino-gamba, con cancrena	183.2	Varici (venose) delle estremità inferiori con ulcera e infiammazione

**Procedura F20-2**

38.59.21↔	Crossectomia e stripping, vena safena magna	38.59.31↔	Crossectomia (isolata), vena safena magna
38.59.22↔	Crossectomia e stripping, vena safena parva	38.59.32↔	Crossectomia (isolata), vena safena parva
38.59.23↔	Crossectomia e stripping, vena safena magna e parva	38.59.33↔	Crossectomia (isolata), vena safena magna e parva

**ADRG F21 Altre procedure OR per malattie del sistema cardiovascolare**

Almeno una Procedura nella tabella F21-1

**DRG F21Z Altre procedure OR per malattie del sistema cardiovascolare****Procedura F21-1**

05.21↔	Gangliectomia sfenopalatina	08.23.00↔	Asportazione di lesione maggiore della palpebra, non a tutto spessore, NAS
05.22↔	Simpatectomia cervicale	08.23.10↔	Asportazione di lesione maggiore della palpebra, non a tutto spessore, senza controllo istografico (chirurgia micrografica)
05.23↔	Simpatectomia lombare	08.23.11↔	Asportazione di lesione maggiore della palpebra, non a tutto spessore, con controllo istografico (chirurgia micrografica)
05.24↔	Simpatectomia presacrale	08.23.99↔	Asportazione di lesione maggiore della palpebra, non a tutto spessore, altro
05.25↔	Simpatectomia periarteriosa	08.24.00↔	Asportazione di lesione maggiore della palpebra, a tutto spessore, NAS
05.26↔	Simpatectomia toracica	08.24.10↔	Asportazione di lesione maggiore della palpebra, a tutto spessore, senza controllo istografico (chirurgia micrografica)
05.29↔	Altre simpatectomie e gangliectomie	08.24.11↔	Asportazione di lesione maggiore della palpebra, a tutto spessore, con controllo istografico (chirurgia micrografica)
08.22.00↔	Asportazione di altra lesione minore della palpebra (chirurgia micrografica), NAS	08.24.99↔	Asportazione di lesione maggiore della palpebra, a tutto spessore, altro
08.22.10↔	Asportazione di altra lesione minore della palpebra, senza controllo istografico (chirurgia micrografica)		
08.22.11↔	Asportazione di altra lesione minore della palpebra, con controllo istografico (chirurgia micrografica)		
08.22.99↔	Asportazione di altra lesione minore della palpebra (chirurgia micrografica), altro		

18.21.00↔	Asportazione di fistola preauricolare o di seno preauricolare, NAS	39.29.14↔	Shunt o bypass vascolari femoro-pedidio
18.21.10↔	Asportazione di fistola preauricolare o di seno preauricolare, senza controllo istografico	39.29.15↔	Shunt o bypass vascolari popliteo-crurale e popliteo-pedidio
18.21.11↔	Asportazione di fistola preauricolare o di seno preauricolare, con controllo istografico	39.29.16↔	Shunt o bypass vascolari di arterie della gamba e del piede
18.21.99↔	Asportazione di fistola preauricolare o di seno preauricolare, altro	39.29.19↔	Shunt o bypass vascolari di arterie dell'arto inferiore, altro
18.29.00↔	Asportazione o distruzione di altra lesione dell'orecchio esterno, NAS	39.29.20↔	Shunt o bypass vascolari di arterie dell'arto superiore
18.29.01↔	Distruzione di lesione dell'orecchio esterno o del meato uditivo esterno	39.29.30↔	Altri shunt o bypass vascolari (periferici), extraanatomici, NAS
18.29.10↔	Asportazione di altra lesione dell'orecchio esterno o del meato uditivo esterno, senza controllo istografico	39.29.31↔	Shunt o bypass vascolare succlavia-femorale
18.29.11↔	Asportazione di altra lesione dell'orecchio esterno o del meato uditivo esterno, con controllo istografico	39.29.32↔	Shunt o bypass vascolare axillo-femorale
18.29.99↔	Asportazione o distruzione di altra lesione dell'orecchio esterno, altro	39.29.33↔	Bypass crossover femoro-femorale
18.31.00↔	Asportazione radicale di lesione dell'orecchio esterno, NAS	39.29.39↔	Altri shunt o bypass vascolari (periferici), extraanatomici, altro
18.31.10↔	Asportazione radicale di lesione dell'orecchio esterno o del meato uditivo esterno o resezione parziale del padiglione auricolare, senza controllo istografico	39.29.40↔	Shunt o bypass vascolari di vene
18.31.11↔	Asportazione radicale di lesione dell'orecchio esterno o del meato uditivo esterno o resezione parziale del padiglione auricolare, con controllo istografico	39.29.80↔	Shunt temporaneo intraoperatorio, NAS
18.31.19↔	Asportazione radicale di lesione dell'orecchio esterno, altro	39.29.81↔	Shunt temporaneo intraoperatorio, arterio-arterioso
18.39.00↔	Altra asportazione dell'orecchio esterno, NAS	39.29.82↔	Shunt temporaneo intraoperatorio, arterio-venoso
18.39.10↔	Resezione totale del padiglione auricolare, senza controllo istografico	39.29.89↔	Shunt temporaneo intraoperatorio, altro
18.39.11↔	Resezione del padiglione auricolare, totale, con controllo istografico	39.29.99↔	Altri shunt o bypass vascolari (periferici), altro
18.39.19↔	Altra resezione del padiglione auricolare, altro	39.43↔	Rimozione di shunt arteriovenoso per dialisi renale
18.39.99↔	Altra asportazione dell'orecchio esterno, altro	39.49.00↔	Altra revisione di interventi vascolari, NAS
21.04↔	Controllo di epistassi mediante legatura delle arterie etmoidali	39.49.10↔	Revisione di anastomosi vascolare
21.05↔	Controllo di epistassi mediante legatura (transantrale) della arteria mascellare	39.49.20↔	Revisione di impianto vascolare
21.06↔	Controllo di epistassi mediante legatura dell'arteria carotide esterna	39.49.21↔	Sostituzione di impianto vascolare
21.32.10↔	Asportazione o distruzione locale di altra lesione del naso, senza controllo istografico	39.49.22↔	Rimozione di impianto vascolare
21.32.11↔	Asportazione o distruzione locale di altra lesione del naso, con controllo istografico	39.49.30↔	Sostituzione di condotto cardiaco
21.4x.00↔	Resezione del naso, NAS	39.49.99↔	Altra revisione di interventi vascolari, altro
21.4x.10↔	Resezione del naso, parziale, senza controllo istografico	40.29.00↔	Asportazione semplice di altre strutture linfatiche, NAS
21.4x.11↔	Resezione del naso, parziale, con controllo istografico	40.29.10↔	Asportazione di linfonodo mediastinico, NAS
21.4x.20↔	Resezione del naso, subtotale, senza controllo istografico	40.29.11↔	Asportazione di linfonodo mediastinico, chirurgica a cielo aperto
21.4x.21↔	Resezione del naso, subtotale, con controllo istografico	40.29.12↔	Asportazione di linfonodo mediastinico, per via toracoscopica
21.4x.30↔	Resezione del naso, totale, senza controllo istografico	40.29.19↔	Asportazione di linfonodo mediastinico, altro
21.4x.31↔	Resezione del naso, totale, con controllo istografico	40.29.20↔	Asportazione di linfonodo para-aortico
21.4x.99↔	Altra resezione del naso	40.29.30↔	Asportazione di linfonodo iliaco
27.56.00↔	Altro innesto a tutto spessore su labbro e bocca, NAS	40.29.70↔	Asportazione di linfangioma o di igroma cistico
27.56.10↔	Piccolo innesto cutaneo sottile su labbro e bocca	40.29.80↔	Asportazione di più stazioni linfonodali addominali (con biopsia epatica), NAS
27.56.20↔	Ampio innesto cutaneo a spessore parziale su labbro e bocca	40.29.81↔	Asportazione di più stazioni linfonodali addominali (con biopsia epatica), chirurgica a cielo aperto [laparotomia di staging]
27.56.30↔	Piccolo eteroinnesto di cute nel labbro	40.29.82↔	Asportazione di più stazioni linfonodali addominali (con biopsia epatica), per via laparoscopica [laparoscopia di staging]
27.56.40↔	Ampio eteroinnesto di cute nel labbro	40.29.89↔	Asportazione di più stazioni linfonodali addominali (con biopsia epatica), altro
27.56.50↔	Piccolo omoinnesto di cute nel labbro	40.29.99↔	Asportazione semplice di altre strutture linfatiche, altro
27.56.60↔	Ampio omoinnesto di cute nel labbro	41.42.00↔	Asportazione o distruzione di lesione o tessuto della milza, NAS
27.56.99↔	Altro innesto di cute su labbro e bocca, altro	41.42.10↔	Asportazione di lesione o tessuto della milza
31.72↔	Chiusura di fistola esterna della trachea	41.42.20↔	Distruzione di lesione o tessuto della milza
34.03↔	Riapertura di toracotomia	41.42.99↔	Asportazione o distruzione di lesione o tessuto della milza, altro
34.1↔	Incisione del mediastino	41.43↔	Splenectomia parziale
34.26↔	Biopsia del mediastino a cielo aperto	41.5↔	Splenectomia totale
39.27.00↔	Arteriovenostomia per dialisi renale, NAS	50.14↔	Biopsia laparoscopica del fegato
39.27.10↔	Fistola arteriovenosa per emodialisi	53.00↔	Riparazione monolaterale di ernia inguinale, NAS
39.27.11↔	Fistola arteriovenosa di materiale allogenico o alloplastico per emodialisi	53.01↔	Riparazione monolaterale di ernia inguinale diretta
39.27.99↔	Arteriovenostomia per dialisi renale, altro	53.02↔	Riparazione monolaterale di ernia inguinale indiretta
39.29.00↔	Altri shunt o bypass vascolari (periferici), NAS	53.03↔	Riparazione monolaterale di ernia inguinale diretta con innesto o protesi
39.29.10↔	Shunt o bypass vascolari di arterie dell'arto inferiore, NAS	53.04↔	Riparazione monolaterale di ernia inguinale indiretta con innesto o protesi
39.29.11↔	Shunt o bypass vascolari femoro-femorale	53.05↔	Riparazione monolaterale di ernia inguinale con innesto o protesi, NAS
39.29.12↔	Shunt o bypass vascolari femoro-popliteo	53.10↔	Riparazione bilaterale di ernia inguinale, NAS
39.29.13↔	Shunt o bypass vascolari femoro-crurale	53.11↔	Riparazione bilaterale di ernia inguinale diretta
		53.12↔	Riparazione bilaterale di ernia inguinale indiretta
		53.13↔	Riparazione bilaterale di ernia inguinale, una diretta e l'altra indiretta
		53.14↔	Riparazione bilaterale di ernia inguinale diretta con innesto o protesi
		53.15↔	Riparazione bilaterale di ernia inguinale indiretta con innesto o protesi
		53.16↔	Riparazione bilaterale di ernia inguinale una diretta e l'altra indiretta, con innesto o protesi
		53.17↔	Riparazione bilaterale di ernia inguinale con innesto o protesi, NAS
		53.21↔	Riparazione monolaterale di ernia crurale con innesto o protesi

53.29↔	Altra erniorrafia crurale monolaterale	83.03.19↔	Borsotomia, Altra localizzazione
53.31↔	Riparazione bilaterale di ernia crurale con innesto o protesi	83.09.10↔	Rimozione di corpo estraneo da muscolo, tendine o fascia, Testa e collo
53.39↔	Altra erniorrafia crurale bilaterale	83.09.11↔	Rimozione di corpo estraneo da muscolo, tendine o fascia, Spalla e ascella
54.11↔	Laparotomia esplorativa	83.09.12↔	Rimozione di corpo estraneo da muscolo, tendine o fascia, Braccio e gomito
54.12.00↔	Riapertura di laparotomia recente, NAS	83.09.13↔	Rimozione di corpo estraneo da muscolo, tendine o fascia, Avambraccio
54.12.10↔	Riapertura di laparotomia recente, Laparotomia di second-look	83.09.14↔	Rimozione di corpo estraneo da muscolo, tendine o fascia, Parete toracica, addome e dorso
54.12.99↔	Riapertura di laparotomia recente, altro	83.09.15↔	Rimozione di corpo estraneo da muscolo, tendine o fascia, Regione inguinale e genitale e natiche
54.19.00↔	Altra laparotomia, NAS	83.09.16↔	Rimozione di corpo estraneo da muscolo, tendine o fascia, Estremità inferiore
54.19.10↔	Altra laparotomia, Laparotomia con drenaggio	83.09.19↔	Rimozione di corpo estraneo da muscolo, tendine o fascia, Altra localizzazione
54.19.99↔	Altra laparotomia, altro	83.09.90↔	Altra incisione dei tessuti molli, Testa e collo
54.21.00↔	Laparoscopia, NAS	83.09.91↔	Altra incisione dei tessuti molli, Spalla e ascella
54.21.10↔	Laparoscopia, Laparoscopia diagnostica	83.09.92↔	Altra incisione dei tessuti molli, Braccio e gomito
54.21.20↔	Laparoscopia, Via d'accesso per interventi chirurgici (terapeutici)	83.09.93↔	Altra incisione dei tessuti molli, Avambraccio
54.21.30↔	Laparoscopia, Laparoscopia con drenaggio	83.09.94↔	Altra incisione dei tessuti molli, Parete toracica, addome e dorso
54.21.99↔	Laparoscopia, altro	83.09.95↔	Altra incisione dei tessuti molli, Regione inguinale e genitale e natiche
54.23↔	Biopsia del peritoneo	83.09.96↔	Altra incisione dei tessuti molli, Estremità inferiore
54.92↔	Rimozione di corpo estraneo dalla cavità peritoneale	83.09.97↔	Altra incisione dei tessuti molli, Altra localizzazione
54.99.00↔	Altri interventi sulla regione addominale, NAS	83.11↔	Achillotenotomia
54.99.30↔	Altri interventi sulla regione addominale, Asportazione di tessuto dalla regione addominale non attribuibile con sicurezza a un organo	83.12↔	Tenotomia degli adduttori dell'anca
54.99.31↔	Debulking laparoscopico	83.13.10↔	Incisione di tendine, Testa e collo
54.99.40↔	Altri interventi sulla regione addominale, Revisione di fistola cutaneoepitoneale (cateterismo permanente)	83.13.11↔	Incisione di tendine, Spalla e ascella
54.99.41↔	Altri interventi sulla regione addominale, Asportazione o chiusura di fistola cutaneoepitoneale (cateterismo permanente)	83.13.12↔	Incisione di tendine, Braccio e gomito
54.99.50↔	Altri interventi sulla regione addominale, Chiusura temporanea della parete addominale	83.13.13↔	Incisione di tendine, Avambraccio
54.99.60↔	Altri interventi sulla regione addominale, Lombotomia	83.13.14↔	Incisione di tendine, Parete toracica, addome e dorso
54.99.61↔	Altri interventi sulla regione addominale, Rilombotomia	83.13.15↔	Incisione di tendine, Regione inguinale e genitale e natiche
54.99.81↔	Revisione di cateteri con pompa automatica, programmabile e ricaricabile per il drenaggio continuo di liquido ascitico	83.13.16↔	Incisione di tendine, Estremità inferiore
54.99.82↔	Rimozione di ostruzione meccanica di cateteri con pompa automatica, programmabile e ricaricabile per il drenaggio continuo di liquido ascitico	83.13.19↔	Incisione di tendine, Altra localizzazione
54.99.99↔	Altri interventi sulla regione addominale, altro	83.13.20↔	Sezione di tendine, Testa e collo
54.a0↔	Interventi nello spazio retroperitoneale, NAS	83.13.21↔	Sezione di tendine, Spalla e ascella
54.a1↔	Asportazione e distruzione di tessuto retroperitoneale	83.13.22↔	Sezione di tendine, Braccio e gomito
54.a9↔	Interventi nello spazio retroperitoneale, altro	83.13.23↔	Sezione di tendine, Avambraccio
82.82↔	Riparazione di schisi della mano	83.13.24↔	Sezione di tendine, Parete toracica, addome e dorso
82.89.00↔	Altri interventi di plastica sulla mano, NAS	83.13.25↔	Sezione di tendine, Regione inguinale e genitale e natiche
82.89.10↔	Plastica delle guaine tendinee della mano	83.13.26↔	Sezione di tendine, Estremità inferiore
82.89.11↔	Rifissazione ossea di legamenti della mano, Carpo e metacarpo	83.13.29↔	Sezione di tendine, Altra localizzazione
82.89.12↔	Rifissazione ossea di legamenti di mano, altri legamenti della mano	83.14.10↔	Fasciotomia, Testa e collo
82.89.13↔	Distrazione transarticolare dei tessuti molli per anomalie congenite della mano	83.14.11↔	Fasciotomia, Spalla e ascella
82.89.14↔	Radializzazione per anomalie congenite della mano	83.14.12↔	Fasciotomia, Braccio e gomito
82.89.15↔	Resezione di briglie con ricostruzione plastica per anomalie congenite della mano	83.14.13↔	Fasciotomia, Avambraccio
82.89.16↔	Trasferimento di dito del piede per sostituire un dito della mano	83.14.14↔	Fasciotomia, Parete toracica, addome e dorso
82.89.99↔	Altri interventi di plastica sulla mano, altro	83.14.15↔	Fasciotomia, Regione inguinale e genitale e natiche
82.91↔	Lisi di aderenze della mano	83.14.16↔	Fasciotomia, Estremità inferiore
82.99.10↔	Altri interventi su tendini della mano	83.14.19↔	Fasciotomia, Altra localizzazione
82.99.20↔	Altri interventi su fasce della mano	83.19.10↔	Sezione di muscolo, Testa e collo
82.99.30↔	Altri interventi su muscoli della mano	83.19.11↔	Sezione di muscolo, Spalla e ascella
83.02.10↔	Miotomia, Testa e collo	83.19.12↔	Sezione di muscolo, Braccio e gomito
83.02.11↔	Miotomia, Spalla e ascella	83.19.13↔	Sezione di muscolo, Avambraccio
83.02.12↔	Miotomia, Braccio e gomito	83.19.14↔	Sezione di muscolo, Parete toracica, addome e dorso
83.02.13↔	Miotomia, Avambraccio	83.19.15↔	Sezione di muscolo, Regione inguinale e genitale e natiche
83.02.14↔	Miotomia, Parete toracica, addome e dorso	83.19.16↔	Sezione di muscolo, Estremità inferiore
83.02.15↔	Miotomia, Regione inguinale e genitale e natiche	83.19.19↔	Sezione di muscolo, Altra localizzazione
83.02.16↔	Miotomia, Estremità inferiore	83.19.20↔	Disinserzione di muscolo, tendine e fascia, Testa e collo
83.02.19↔	Miotomia, Altra localizzazione	83.19.21↔	Disinserzione di muscolo, tendine e fascia, Spalla e ascella
83.03.10↔	Borsotomia, Testa e collo	83.19.22↔	Disinserzione di muscolo, tendine e fascia, Braccio e gomito
83.03.11↔	Borsotomia, Spalla e ascella	83.19.23↔	Disinserzione di muscolo, tendine e fascia, Avambraccio
83.03.12↔	Borsotomia, Braccio e gomito	83.19.24↔	Disinserzione di muscolo, tendine e fascia, Parete toracica, addome e dorso
83.03.13↔	Borsotomia, Avambraccio	83.19.25↔	Disinserzione di muscolo, tendine e fascia, Regione inguinale e genitale e natiche
83.03.14↔	Borsotomia, Parete toracica, addome e dorso	83.19.26↔	Disinserzione di muscolo, tendine e fascia, Estremità inferiore
83.03.15↔	Borsotomia, Regione inguinale e genitale e natiche	83.19.29↔	Disinserzione di muscolo, tendine e fascia, Altra localizzazione
83.03.16↔	Borsotomia, Estremità inferiore	83.19.30↔	Distacco del peduncolo dopo plastica con lembo, Testa e collo



83.19.31↔	Distacco del peduncolo dopo plastica con lembo, Spalla e ascella	83.43.10↔	Prelievo di lembo miocutaneo per innesto
83.19.32↔	Distacco del peduncolo dopo plastica con lembo, Braccio e gomito	83.43.11↔	Prelievo di lembo osteomiocutaneo o osteofasciocutaneo per innesto
83.19.33↔	Distacco del peduncolo dopo plastica con lembo, Avambraccio	83.43.12↔	Prelievo di altro lembo da muscolo o fascia con anastomosi microvascolare
83.19.34↔	Distacco del peduncolo dopo plastica con lembo, Parete toracica, addome e dorso	83.43.99↔	Asportazione di muscoli o fasce per innesto, altro
83.19.35↔	Distacco del peduncolo dopo plastica con lembo, Regione inguinale e genitale e natiche	83.44.00↔	Altra fasciectomia, NAS
83.19.36↔	Distacco del peduncolo dopo plastica con lembo, Estremità inferiore	83.44.10↔	Altra fasciectomia, Testa e collo
83.19.39↔	Distacco del peduncolo dopo plastica con lembo, Altra localizzazione	83.44.11↔	Altra fasciectomia, Spalla e ascella
83.19.90↔	Altra sezione dei tessuti molli, Testa e collo	83.44.12↔	Altra fasciectomia, Braccio e gomito
83.19.91↔	Altra sezione dei tessuti molli, Spalla e ascella	83.44.13↔	Altra fasciectomia, Avambraccio
83.19.92↔	Altra sezione dei tessuti molli, Braccio e gomito	83.44.14↔	Altra fasciectomia, Parete toracica, addome e dorso
83.19.93↔	Altra sezione dei tessuti molli, Avambraccio	83.44.15↔	Altra fasciectomia, Regione inguinale e genitale e natiche
83.19.94↔	Altra sezione dei tessuti molli, Parete toracica, addome e dorso	83.44.16↔	Altra fasciectomia, Estremità inferiore
83.19.95↔	Altra sezione dei tessuti molli, Regione inguinale e genitale e natiche	83.44.19↔	Altra fasciectomia, Altra localizzazione
83.19.96↔	Altra sezione dei tessuti molli, Estremità inferiore	83.44.99↔	Altra fasciectomia, altro
83.19.97↔	Altra sezione dei tessuti molli, Altra localizzazione	83.45.10↔	Altra miectomia, Testa e collo
83.21.11↔	Biopsia a cielo aperto dei tessuti molli	83.45.11↔	Altra miectomia, Spalla e ascella
83.21.21↔	Biopsia a cielo aperto di muscolo	83.45.12↔	Altra miectomia, Braccio e gomito
83.21.30↔	Biopsia dei tessuti molli, Biopsia di borsa sinoviale	83.45.13↔	Altra miectomia, Avambraccio
83.31.10↔	Asportazione di lesione delle guaine tendinee, Testa e collo	83.45.14↔	Altra miectomia, Parete toracica, addome e dorso
83.31.11↔	Asportazione di lesione delle guaine tendinee, Spalla e ascella	83.45.15↔	Altra miectomia, Regione inguinale e genitale e natiche
83.31.12↔	Asportazione di lesione delle guaine tendinee, Braccio e gomito	83.45.16↔	Altra miectomia, Estremità inferiore
83.31.13↔	Asportazione di lesione delle guaine tendinee, Avambraccio	83.45.19↔	Altra miectomia, Altra localizzazione
83.31.14↔	Asportazione di lesione delle guaine tendinee, Parete toracica, addome e dorso	83.49.10↔	Asportazione di guaina tendinea, Testa e collo
83.31.15↔	Asportazione di lesione delle guaine tendinee, Regione inguinale e genitale e natiche	83.49.11↔	Asportazione di guaina tendinea, Spalla e ascella
83.31.16↔	Asportazione di lesione delle guaine tendinee, Estremità inferiore	83.49.12↔	Asportazione di guaina tendinea, Braccio e gomito
83.31.19↔	Asportazione di lesione delle guaine tendinee, Altra localizzazione	83.49.13↔	Asportazione di guaina tendinea, Avambraccio
83.32.10↔	Asportazione di lesione dei muscoli, Testa e collo	83.49.14↔	Asportazione di guaina tendinea, Parete toracica e dorso
83.32.11↔	Asportazione di lesione dei muscoli, Spalla e braccio	83.49.15↔	Asportazione di guaina tendinea, Regione inguinale e genitale e natiche
83.32.12↔	Asportazione di lesione dei muscoli, Parete toracica, addome e dorso	83.49.16↔	Asportazione di guaina tendinea, Estremità inferiore
83.32.13↔	Asportazione di lesione dei muscoli, Regione inguinale e genitale e natiche	83.49.19↔	Asportazione di guaina tendinea, Altra localizzazione
83.32.14↔	Asportazione di lesione dei muscoli, Estremità inferiore	83.49.20↔	Resezione compartimentale, Testa e collo
83.32.19↔	Asportazione di lesione dei muscoli, Altra localizzazione	83.49.21↔	Resezione compartimentale, Spalla e ascella
83.39.10↔	Asportazione di lesione di tendine, testa e collo	83.49.22↔	Resezione compartimentale, Braccio e gomito
83.39.11↔	Asportazione di lesione di tendine, Spalla e braccio	83.49.23↔	Resezione compartimentale, Avambraccio
83.39.12↔	Asportazione di lesione di tendine, Parete toracica, addome e dorso	83.49.24↔	Resezione compartimentale, Parete toracica, addome e dorso
83.39.13↔	Asportazione di lesione di tendine, Regione inguinale e genitale e natiche	83.49.25↔	Resezione compartimentale, Regione inguinale e genitale e natiche
83.39.14↔	Asportazione di lesione di tendine, Estremità inferiore	83.49.26↔	Resezione compartimentale, Estremità inferiore
83.39.19↔	Asportazione di lesione di tendine, Altra localizzazione	83.49.29↔	Resezione compartimentale, Altra localizzazione
83.39.20↔	Asportazione di lesione di fascia, Testa e collo	83.49.30↔	Altra asportazione di tessuti molli, Testa e collo
83.39.21↔	Asportazione di lesione di fascia, Spalla e braccio	83.49.31↔	Altra asportazione di tessuti molli, Spalla e ascella
83.39.22↔	Asportazione di lesione di fascia, Parete toracica, addome e dorso	83.49.32↔	Altra asportazione di tessuti molli, Braccio e gomito
83.39.23↔	Asportazione di lesione di fascia, Regione inguinale e genitale e natiche	83.49.33↔	Altra asportazione di tessuti molli, Avambraccio
83.39.24↔	Asportazione di lesione di fascia, Estremità inferiore	83.49.34↔	Altra asportazione di tessuti molli, Parete toracica, addome e dorso
83.39.29↔	Asportazione di lesione di fascia, Altra localizzazione	83.49.35↔	Altra asportazione di tessuti molli, Regione inguinale e genitale e natiche
83.41↔	Asportazione di tendini per innesti	83.49.36↔	Altra asportazione di tessuti molli, Estremità inferiore
83.42.10↔	Altra tendinectomia, Testa e collo	83.49.39↔	Altra asportazione di tessuti molli, Altra localizzazione
83.42.11↔	Altra tendinectomia, Spalla e ascella	83.5x.10↔	Borsectomia, Testa e collo
83.42.12↔	Altra tendinectomia, Braccio e gomito	83.5x.11↔	Borsectomia, Spalla e ascella
83.42.13↔	Altra tendinectomia, Avambraccio	83.5x.12↔	Borsectomia, Braccio e gomito
83.42.14↔	Altra tendinectomia, Parete toracica, addome e dorso	83.5x.13↔	Borsectomia, Avambraccio
83.42.15↔	Altra tendinectomia, Regione inguinale e genitale e natiche	83.5x.14↔	Borsectomia, Parete toracica, addome e dorso
83.42.16↔	Altra tendinectomia, Estremità inferiore	83.5x.15↔	Borsectomia, Regione inguinale e genitale e natiche
83.42.19↔	Altra tendinectomia, Altra localizzazione	83.5x.16↔	Borsectomia, Estremità inferiore
83.43.00↔	Asportazione di muscoli o fasce per innesto, NAS	83.5x.19↔	Borsectomia, Altra localizzazione
		83.61.11↔	Sutura di guaina tendinea, Spalla e ascella
		83.61.12↔	Sutura di guaina tendinea, Braccio e gomito
		83.61.13↔	Sutura di guaina tendinea, Avambraccio
		83.61.14↔	Sutura di guaina tendinea, Parete toracica, addome e dorso
		83.61.15↔	Sutura di guaina tendinea, Regione inguinale e genitale e natiche
		83.61.16↔	Sutura di guaina tendinea, Estremità inferiore
		83.61.19↔	Sutura di guaina tendinea, Altra localizzazione
		83.62.10↔	Sutura differita di tendini, Testa e collo
		83.62.11↔	Sutura differita di tendini, Spalla e ascella
		83.62.12↔	Sutura differita di tendini, Braccio e gomito

83.62.13↔	Sutura differita di tendini, Avambraccio	83.82.24↔	Innesto di lembo muscolare o fasciale locale, Parete toracica, addome e dorso
83.62.14↔	Sutura differita di tendini, Parete toracica, addome e dorso	83.82.25↔	Innesto di lembo muscolare o fasciale locale, Regione inguinale e genitale e natiche
83.62.15↔	Sutura differita di tendini, Regione inguinale e genitale e natiche	83.82.26↔	Innesto di lembo muscolare o fasciale locale, Estremità inferiore
83.62.16↔	Sutura differita di tendini, Estremità inferiore	83.82.29↔	Innesto di lembo muscolare o fasciale locale, Altra localizzazione
83.62.19↔	Sutura differita di tendini, Altra localizzazione	83.82.30↔	Innesto di lembo osteomiocutaneo o osteofasciocutaneo, Testa e collo
83.64.10↔	Altra sutura di tendini, Testa e collo	83.82.31↔	Innesto di lembo osteomiocutaneo o osteofasciocutaneo, Spalla e ascella
83.64.11↔	Altra sutura di tendini, Spalla e ascella	83.82.32↔	Innesto di lembo osteomiocutaneo o osteofasciocutaneo, Braccio e gomito
83.64.12↔	Altra sutura di tendini, Braccio e gomito	83.82.33↔	Innesto di lembo osteomiocutaneo o osteofasciocutaneo, Avambraccio
83.64.13↔	Altra sutura di tendini, Avambraccio	83.82.34↔	Innesto di lembo osteomiocutaneo o osteofasciocutaneo, Parete toracica, addome e dorso
83.64.14↔	Altra sutura di tendini, Parete toracica, addome e dorso	83.82.35↔	Innesto di lembo osteomiocutaneo o osteofasciocutaneo, Regione inguinale e genitale e natiche
83.64.15↔	Altra sutura di tendini, Regione inguinale e genitale e natiche	83.82.36↔	Innesto di lembo osteomiocutaneo o osteofasciocutaneo, Estremità inferiore
83.64.16↔	Altra sutura di tendini, Estremità inferiore	83.82.39↔	Innesto di lembo osteomiocutaneo o osteofasciocutaneo, Altra localizzazione
83.64.19↔	Altra sutura di tendini, Altra localizzazione	83.82.40↔	Innesto di altro lembo con anastomosi microvascolare da muscolo o fascia, Testa e collo
83.65.10↔	Altra sutura di muscoli o fasce, Testa e collo	83.82.41↔	Innesto di altro lembo con anastomosi microvascolare da muscolo o fascia, Spalla e ascella
83.65.11↔	Altra sutura di muscoli o fasce, Spalla e ascella	83.82.42↔	Innesto di altro lembo con anastomosi microvascolare da muscolo o fascia, Braccio e gomito
83.65.12↔	Altra sutura di muscoli o fasce, Braccio e gomito	83.82.43↔	Innesto di altro lembo con anastomosi microvascolare da muscolo o fascia, Avambraccio
83.65.13↔	Altra sutura di muscoli o fasce, Avambraccio	83.82.44↔	Innesto di altro lembo con anastomosi microvascolare da muscolo o fascia, Parete toracica, addome e dorso
83.65.14↔	Altra sutura di muscoli o fasce, Parete toracica, addome e dorso	83.82.45↔	Innesto di altro lembo con anastomosi microvascolare da muscolo o fascia, Regione inguinale e genitale e natiche
83.65.15↔	Altra sutura di muscoli o fasce, Regione inguinale e genitale e natiche	83.82.46↔	Innesto di altro lembo con anastomosi microvascolare da muscolo o fascia, Estremità inferiore
83.65.16↔	Altra sutura di muscoli o fasce, Estremità inferiore	83.82.47↔	Innesto di altro lembo con anastomosi microvascolare da muscolo o fascia, Altra localizzazione
83.65.19↔	Altra sutura di muscoli o fasce, Altra localizzazione	83.82.99↔	Innesto di muscoli o fasce, altro
83.72.10↔	Arretramento di tendini, Testa e collo	83.85.10↔	Allungamento di muscolo o tendine, Testa e collo
83.72.11↔	Arretramento di tendini, Spalla e ascella	83.85.11↔	Allungamento di muscolo o tendine, Spalla e ascella
83.72.12↔	Arretramento di tendini, Braccio e gomito	83.85.12↔	Allungamento di muscolo o tendine, Braccio e gomito
83.72.13↔	Arretramento di tendini, Avambraccio	83.85.13↔	Allungamento di muscolo o tendine, Avambraccio
83.72.14↔	Arretramento di tendini, Parete toracica, addome e dorso	83.85.14↔	Allungamento di muscolo o tendine, Parete toracica, addome e dorso
83.72.15↔	Arretramento di tendini, Regione inguinale e genitale e natiche	83.85.15↔	Allungamento di muscolo o tendine, Regione inguinale e genitale e natiche
83.72.16↔	Arretramento di tendini, Estremità inferiore	83.85.16↔	Allungamento di muscolo o tendine, Estremità inferiore
83.72.19↔	Arretramento di tendini, Altra localizzazione	83.85.19↔	Allungamento di muscolo o tendine, Altra localizzazione
83.73.10↔	Reinserzione di tendini, Testa e collo	83.85.20↔	Accorciamento di muscolo o tendine, Testa e collo
83.73.11↔	Reinserzione di tendini, Spalla e ascella	83.85.21↔	Accorciamento di muscolo o tendine, Spalla e ascella
83.73.12↔	Reinserzione di tendini, Braccio e gomito	83.85.22↔	Accorciamento di muscolo o tendine, Braccio e gomito
83.73.13↔	Reinserzione di tendini, Avambraccio	83.85.23↔	Accorciamento di muscolo o tendine, Avambraccio
83.73.14↔	Reinserzione di tendini, Parete toracica, addome e dorso	83.85.24↔	Accorciamento di muscolo o tendine, Parete toracica, addome e dorso
83.73.15↔	Reinserzione di tendini, Regione inguinale e genitale e natiche	83.85.25↔	Accorciamento di muscolo o tendine, Regione inguinale e genitale e natiche
83.73.16↔	Reinserzione di tendini, Estremità inferiore	83.85.26↔	Accorciamento di muscolo o tendine, Estremità inferiore
83.73.19↔	Reinserzione di tendini, Altra localizzazione	83.85.29↔	Accorciamento di muscolo o tendine, Altra localizzazione
83.74.10↔	Reinserzione di muscoli, Testa e collo	83.86↔	Plastica del quadricipite
83.74.11↔	Reinserzione di muscoli, Spalla e ascella	83.87.10↔	Mioplastica, Testa e collo
83.74.12↔	Reinserzione di muscoli, Braccio e gomito	83.87.11↔	Mioplastica, Spalla e ascella
83.74.13↔	Reinserzione di muscoli, Avambraccio	83.87.12↔	Mioplastica, Braccio e gomito
83.74.14↔	Reinserzione di muscoli, Parete toracica, addome e dorso	83.87.13↔	Mioplastica, Avambraccio
83.74.15↔	Reinserzione di muscoli, Regione inguinale e genitale	83.87.14↔	Mioplastica, Parete toracica, addome e dorso
83.74.16↔	Reinserzione di muscoli, Estremità inferiore	83.87.15↔	Mioplastica, Regione inguinale e genitale e natiche
83.74.19↔	Reinserzione di muscoli, Altra localizzazione	83.87.16↔	Mioplastica, Estremità inferiore
83.77.10↔	Trasferimento o trapianto di muscoli, Testa e collo	83.87.19↔	Mioplastica, Altra localizzazione
83.77.11↔	Trasferimento o trapianto di muscoli, Spalla e ascella	83.87.90↔	Altri interventi di plastica sui muscoli, Testa e collo
83.77.12↔	Trasferimento o trapianto di muscoli, Braccio e gomito	83.87.91↔	Altri interventi di plastica sui muscoli, Spalla e ascella
83.77.13↔	Trasferimento o trapianto di muscoli, Avambraccio	83.87.92↔	Altri interventi di plastica sui muscoli, Braccio e gomito
83.77.14↔	Trasferimento o trapianto di muscoli, Parete toracica, addome e dorso		
83.77.15↔	Trasferimento o trapianto di muscoli, Regione inguinale e genitale e natiche		
83.77.16↔	Trasferimento o trapianto di muscoli, Estremità inferiore		
83.77.19↔	Trasferimento o trapianto di muscoli, Altra localizzazione		
83.82.00↔	Innesto di muscoli o fasce, NAS		
83.82.10↔	Innesto di fascia, Testa e collo		
83.82.11↔	Innesto di fascia, Spalla e ascella		
83.82.12↔	Innesto di fascia, Braccio e gomito		
83.82.13↔	Innesto di fascia, Avambraccio		
83.82.14↔	Innesto di fascia, Parete toracica, addome e dorso		
83.82.15↔	Innesto di fascia, Regione inguinale e genitale e natiche		
83.82.16↔	Innesto di fascia, Estremità inferiore		
83.82.19↔	Innesto di fascia, Altra localizzazione		
83.82.20↔	Innesto di lembo muscolare o fasciale locale, Testa e collo		
83.82.21↔	Innesto di lembo muscolare o fasciale locale, Spalla e ascella		
83.82.22↔	Innesto di lembo muscolare o fasciale locale, Braccio e gomito		
83.82.23↔	Innesto di lembo muscolare o fasciale locale, Avambraccio		

83.87.93↔	Altri interventi di plastica sui muscoli, Avambraccio	83.89.24↔	Copertura di difetto della fascia, Parete toracica, addome e dorso
83.87.94↔	Altri interventi di plastica sui muscoli, Parete toracica, addome e dorso	83.89.25↔	Copertura di difetto della fascia, Regione inguinale e genitale e natiche
83.87.95↔	Altri interventi di plastica sui muscoli, Regione inguinale e genitale e natiche	83.89.26↔	Copertura di difetto della fascia, Estremità inferiore
83.87.96↔	Altri interventi di plastica sui muscoli, Estremità inferiore	83.89.29↔	Copertura di difetto della fascia, Altra localizzazione
83.87.97↔	Altri interventi di plastica sui muscoli, Altra localizzazione	83.89.90↔	Altri interventi di plastica sulle fasce, Testa e collo
83.88.10↔	Rinforzo di tendine, Testa e collo	83.89.91↔	Altri interventi di plastica sulle fasce, Spalla e ascella
83.88.11↔	Rinforzo di tendine, Spalla e ascella	83.89.92↔	Altri interventi di plastica sulle fasce, Braccio e gomito
83.88.12↔	Rinforzo di tendine, Braccio e gomito	83.89.93↔	Altri interventi di plastica sulle fasce, Avambraccio
83.88.13↔	Rinforzo di tendine, Avambraccio	83.89.94↔	Altri interventi di plastica sulle fasce, Parete toracica, addome e dorso
83.88.14↔	Rinforzo di tendine, Parete toracica, addome e dorso	83.89.95↔	Altri interventi di plastica sulle fasce, Regione inguinale e genitale e natiche
83.88.15↔	Rinforzo di tendine, Regione inguinale e genitale e natiche	83.89.96↔	Altri interventi di plastica sulle fasce, Estremità inferiore
83.88.16↔	Rinforzo di tendine, Estremità inferiore	83.89.97↔	Altri interventi di plastica sulle fasce, Altra localizzazione
83.88.19↔	Rinforzo di tendine, Altra localizzazione	83.91.10↔	Lisi di aderenze di muscoli, tendini, fasce e borse, Testa e collo
83.88.20↔	Tenoplastica sostitutiva, Testa e collo	83.91.11↔	Lisi di aderenze di muscoli, tendini, fasce e borse, Spalla e ascella
83.88.21↔	Tenoplastica sostitutiva, Spalla e ascella	83.91.12↔	Lisi di aderenze di muscoli, tendini, fasce e borse, Braccio e gomito
83.88.22↔	Tenoplastica sostitutiva, Braccio e gomito	83.91.13↔	Lisi di aderenze di muscoli, tendini, fasce e borse, Avambraccio
83.88.23↔	Tenoplastica sostitutiva, Avambraccio	83.91.14↔	Lisi di aderenze di muscoli, tendini, fasce e borse, Parete toracica, addome e dorso
83.88.24↔	Tenoplastica sostitutiva, Parete toracica, addome e dorso	83.91.15↔	Lisi di aderenze di muscoli, tendini, fasce e borse, Regione inguinale e genitale e natiche
83.88.25↔	Tenoplastica sostitutiva, Regione inguinale e genitale e natiche	83.91.16↔	Lisi di aderenze di muscoli, tendini, fasce e borse, Estremità inferiore
83.88.26↔	Tenoplastica sostitutiva, Estremità inferiore	83.91.19↔	Lisi di aderenze di muscoli, tendini, fasce e borse, Altra localizzazione
83.88.29↔	Tenoplastica sostitutiva, Altra localizzazione	83.99.10↔	Altri interventi su tendini, Testa e collo
83.88.30↔	Creazione di un letto per l'innesto di tendini, Testa e collo	83.99.11↔	Altri interventi su tendini, Spalla e ascella
83.88.31↔	Creazione di un letto per l'innesto di tendini, Spalla e ascella	83.99.12↔	Altri interventi su tendini, Braccio e gomito
83.88.32↔	Creazione di un letto per l'innesto di tendini, Braccio e gomito	83.99.13↔	Altri interventi su tendini, Avambraccio
83.88.33↔	Creazione di un letto per l'innesto di tendini, Avambraccio	83.99.14↔	Altri interventi su tendini, Parete toracica, addome e dorso
83.88.34↔	Creazione di un letto per l'innesto di tendini, Parete toracica, addome e dorso	83.99.15↔	Altri interventi su tendini, Regione inguinale e genitale e natiche
83.88.35↔	Creazione di un letto per l'innesto di tendini, Regione inguinale e genitale e natiche	83.99.16↔	Altri interventi su tendini, Estremità inferiore
83.88.36↔	Creazione di un letto per l'innesto di tendini, Estremità inferiore	83.99.19↔	Altri interventi su tendini, Altra localizzazione
83.88.39↔	Creazione di un letto per l'innesto di tendini, Altra localizzazione	83.99.20↔	Altri interventi su muscoli, fasce e borse, Testa e collo
83.88.40↔	Tenodesi, Testa e collo	83.99.21↔	Altri interventi su muscoli, fasce e borse, Spalla e ascella
83.88.41↔	Tenodesi, Spalla e ascella	83.99.22↔	Altri interventi su muscoli, fasce e borse, Braccio e gomito
83.88.42↔	Tenodesi, Braccio e gomito	83.99.23↔	Altri interventi su muscoli, fasce e borse, Avambraccio
83.88.43↔	Tenodesi, Avambraccio	83.99.24↔	Altri interventi su muscoli, fasce e borse, Parete toracica, addome e dorso
83.88.44↔	Tenodesi, Parete toracica, addome e dorso	83.99.25↔	Altri interventi su muscoli, fasce e borse, Regione inguinale e genitale e natiche
83.88.45↔	Tenodesi, Regione inguinale e genitale e natiche	83.99.26↔	Altri interventi su muscoli, fasce e borse, Estremità inferiore
83.88.46↔	Tenodesi, Estremità inferiore	83.99.29↔	Altri interventi su muscoli, fasce e borse, Altra localizzazione
83.88.49↔	Tenodesi, Altra localizzazione	83.99.30↔	Revisione (senza sostituzione) di stimolatore dei muscoli scheletrici
83.88.90↔	Altri interventi di plastica sui tendini, Testa e collo	86.22.20‡↔	Ampio sbrigliamento asportativo di ferita, infezione o ustione con inserzione di sistema di somministrazione farmacologica nel capo (eccetto labbra)
83.88.91↔	Altri interventi di plastica sui tendini, Spalla e ascella	86.22.27‡↔	Ampio sbrigliamento asportativo di ferita, infezione o ustione con inserzione di sistema di somministrazione farmacologica nella regione inguinale e genitale
83.88.92↔	Altri interventi di plastica sui tendini, Braccio e gomito	86.22.28‡↔	Ampio sbrigliamento asportativo di ferita, infezione o ustione con inserzione di sistema di somministrazione farmacologica nell'estremità inferiore
83.88.93↔	Altri interventi di plastica sui tendini, Avambraccio	86.22.29‡↔	Ampio sbrigliamento asportativo di ferita, infezione o ustione con inserzione di sistema di somministrazione farmacologica in altra localizzazione
83.88.94↔	Altri interventi di plastica sui tendini, Parete toracica, addome e dorso	86.4x.00↔	Asportazione radicale di lesione della cute, NAS
83.88.95↔	Altri interventi di plastica sui tendini, Regione inguinale e genitale e natiche	86.4x.10↔	Asportazione radicale di lesione della cute del capo con controllo istografico
83.88.96↔	Altri interventi di plastica sui tendini, Estremità inferiore	86.4x.11↔	Asportazione radicale di lesione della cute del collo con controllo istografico
83.88.97↔	Altri interventi di plastica sui tendini, Altra localizzazione	86.4x.13↔	Asportazione radicale di lesione della cute dell'avambraccio e della mano con controllo istografico
83.89.10↔	Allungamento, accorciamento o raddoppiamento di fascia, Testa e collo	86.4x.17↔	Asportazione radicale di lesione della cute della regione inguinale e genitale e delle natiche con controllo istografico
83.89.11↔	Allungamento, accorciamento o raddoppiamento di fascia, Spalla e ascella		
83.89.12↔	Allungamento, accorciamento o raddoppiamento di fascia, Braccio e gomito		
83.89.13↔	Allungamento, accorciamento o raddoppiamento di fascia, Avambraccio		
83.89.14↔	Allungamento, accorciamento o raddoppiamento di fascia, Parete toracica, addome e dorso		
83.89.15↔	Allungamento, accorciamento o raddoppiamento di fascia, Regione inguinale e genitale e natiche		
83.89.16↔	Allungamento, accorciamento o raddoppiamento di fascia, Estremità inferiore		
83.89.19↔	Allungamento, accorciamento o raddoppiamento di fascia, Altra localizzazione		
83.89.20↔	Copertura di difetto della fascia, Testa e collo		
83.89.21↔	Copertura di difetto della fascia, Spalla e ascella		
83.89.22↔	Copertura di difetto della fascia, Braccio e gomito		
83.89.23↔	Copertura di difetto della fascia, Avambraccio		

86.4x.18↔	Asportazione radicale di lesione della cute delle estremità inferiore con controllo istografico	86.67.13↔	Piccolo innesto cutaneo rigenerativo temporaneo nell'avambraccio
86.4x.19↔	Asportazione radicale di lesione della cute di altra localizzazione con controllo istografico	86.67.14↔	Piccolo innesto cutaneo rigenerativo temporaneo nella mano
86.4x.20↔	Asportazione radicale di lesione della cute del capo con innesto o trasposizione di cute	86.67.15↔	Piccolo innesto cutaneo rigenerativo temporaneo nella parete toracica e nel dorso
86.4x.21↔	Asportazione radicale di lesione della cute del collo con innesto o trasposizione di cute	86.67.16↔	Piccolo innesto cutaneo rigenerativo temporaneo nella regione addominale
86.4x.22↔	Asportazione radicale di lesione della cute di spalla e ascella con innesto o trasposizione di cute	86.67.17↔	Piccolo innesto cutaneo rigenerativo temporaneo nelle estremità inferiori
86.4x.23↔	Asportazione radicale di lesione della cute di braccio e gomito con innesto o trasposizione di cute	86.67.19↔	Piccolo innesto cutaneo rigenerativo temporaneo in altra sede
86.4x.24↔	Asportazione radicale di lesione della cute dell'avambraccio con innesto o trasposizione di cute	86.67.20↔	Ampio innesto cutaneo rigenerativo temporaneo nel capo
86.4x.25↔	Asportazione radicale di lesione della cute della mano con innesto o trasposizione di cute	86.67.21↔	Ampio innesto cutaneo rigenerativo temporaneo nel collo
86.4x.26↔	Asportazione radicale di lesione della cute della parete toracica e del dorso con innesto o trasposizione di cute	86.67.22↔	Ampio innesto cutaneo rigenerativo temporaneo nella spalla e nel braccio
86.4x.27↔	Asportazione radicale di lesione della cute della regione addominale con innesto o trasposizione di cute	86.67.23↔	Ampio innesto cutaneo rigenerativo temporaneo nell'avambraccio
86.4x.28↔	Asportazione radicale di lesione della cute della regione inguinale e genitale con innesto o trasposizione di cute	86.67.24↔	Ampio innesto cutaneo rigenerativo temporaneo nella mano
86.4x.29↔	Asportazione radicale di lesione della cute di altra localizzazione con innesto o trasposizione di cute	86.67.25↔	Ampio innesto cutaneo rigenerativo temporaneo nella parete toracica e nel dorso
86.4x.2a↔	Asportazione radicale di lesione della cute delle natiche con innesto o trasposizione di cute	86.67.26↔	Ampio innesto cutaneo rigenerativo temporaneo nella regione addominale
86.4x.2b↔	Asportazione radicale di lesione della cute delle estremità inferiore con innesto o trasposizione di cute	86.67.27↔	Ampio innesto cutaneo rigenerativo temporaneo nelle estremità inferiori
86.4x.99↔	Asportazione radicale di lesione della cute, altro	86.67.29↔	Ampio innesto cutaneo rigenerativo temporaneo in altra sede
86.60↔	Innesto cutaneo libero, NAS	86.67.30↔	Sostituzione permanente di pelle con materiale di sostituzione dell'epidermide
86.61.00↔	Innesto di cute a tutto spessore nella mano, NAS	86.67.31↔	Sostituzione permanente di pelle con materiale di sostituzione del derma
86.61.10↔	Piccolo innesto di cute a tutto spessore nella mano	86.67.99↔	Innesto cutaneo rigenerativo, altro
86.61.20↔	Ampio innesto di cute a tutto spessore nella mano	86.69.10↔	Piccolo innesto cutaneo a spessore parziale nel capo (eccetto labbra e bocca)
86.61.99↔	Innesto di cute a tutto spessore nella mano, altro	86.69.11↔	Piccolo innesto cutaneo a spessore parziale nel collo
86.62.00↔	Altro innesto di cute nella mano, NAS	86.69.12↔	Ampio innesto cutaneo a spessore parziale nella spalla e nel braccio
86.62.10↔	Piccolo innesto cutaneo a spessore parziale nella mano	86.69.13↔	Piccolo innesto cutaneo a spessore parziale nell'avambraccio
86.62.20↔	Ampio innesto cutaneo a spessore parziale nella mano	86.69.14↔	Piccolo innesto cutaneo sottile nella mano
86.62.99↔	Altro innesto di cute nella mano, altro	86.69.15↔	Piccolo innesto cutaneo a spessore parziale nella parete toracica e nel dorso
86.63.00↔	Innesto di cute a tutto spessore in altra sede, NAS	86.69.16↔	Piccolo innesto cutaneo a spessore parziale nella regione addominale
86.63.10↔	Piccolo innesto di cute a tutto spessore nel capo (eccetto labbra e bocca)	86.69.17↔	Piccolo innesto cutaneo a spessore parziale nella regione inguinale e genitale
86.63.11↔	Piccolo innesto di cute a tutto spessore nel collo	86.69.18↔	Piccolo innesto cutaneo a spessore parziale nella coscia e nella gamba
86.63.12↔	Piccolo innesto di cute a tutto spessore nella spalla e braccio	86.69.19↔	Piccolo innesto cutaneo a spessore parziale in altra sede
86.63.13↔	Piccolo innesto di cute a tutto spessore nell'avambraccio	86.69.1a↔	Piccolo innesto cutaneo a spessore parziale nel piede
86.63.15↔	Piccolo innesto di cute a tutto spessore nella parete toracica, addome e dorso	86.69.20↔	Ampio innesto cutaneo a spessore parziale nel capo (eccetto labbra e bocca)
86.63.16↔	Piccolo innesto di cute a tutto spessore nella regione inguinale e genitale	86.69.21↔	Ampio innesto cutaneo a spessore parziale nel collo
86.63.17↔	Piccolo innesto di cute a tutto spessore nelle natiche	86.69.22↔	Ampio innesto cutaneo a spessore parziale nella spalla e nel braccio
86.63.18↔	Piccolo innesto di cute a tutto spessore nella coscia e gamba	86.69.23↔	Ampio innesto cutaneo a spessore parziale nell'avambraccio
86.63.19↔	Piccolo innesto di cute a tutto spessore in altra sede	86.69.24↔	Ampio innesto cutaneo a spessore parziale nella mano
86.63.1a↔	Piccolo innesto di cute a tutto spessore nel piede	86.69.25↔	Ampio innesto cutaneo sottile nella parete toracica e nel dorso
86.63.20↔	Ampio innesto di cute a tutto spessore nel capo (eccetto labbra e bocca)	86.69.26↔	Ampio innesto cutaneo a spessore parziale nella regione addominale
86.63.21↔	Ampio innesto di cute a tutto spessore nel collo	86.69.27↔	Ampio innesto cutaneo a spessore parziale nella regione inguinale e genitale
86.63.22↔	Ampio innesto di cute a tutto spessore nella spalla e braccio	86.69.28↔	Ampio innesto cutaneo a spessore parziale nelle natiche
86.63.23↔	Ampio innesto di cute a tutto spessore nell'avambraccio	86.69.29↔	Ampio innesto cutaneo a spessore parziale in altra sede
86.63.25↔	Ampio innesto di cute a tutto spessore nella parete toracica, addome e dorso	86.69.2a↔	Ampio innesto cutaneo a spessore parziale nella coscia e nella gamba
86.63.26↔	Ampio innesto di cute a tutto spessore nella regione inguinale e genitale	86.69.2b↔	Ampio innesto cutaneo a spessore parziale nel piede
86.63.27↔	Ampio innesto di cute a tutto spessore nelle natiche	86.70↔	Innesti pedunculati o a lembo, NAS
86.63.28↔	Ampio innesto di cute a tutto spessore nella coscia e gamba	86.71↔	Allestimento a preparazione di innesti pedunculati o a lembo
86.63.29↔	Ampio innesto di cute a tutto spessore in altra sede	86.72↔	Avanzamento di lembo pedunculato
86.63.2a↔	Ampio innesto di cute a tutto spessore nel piede	86.73.00↔	Trasferimento di lembo pedunculato o libero sulla mano, NAS
86.63.99↔	Innesto di cute a tutto spessore in altre sedi, altro	86.73.10↔	Piccola plastica di allungamento sulla mano
86.67.00↔	Innesto cutaneo rigenerativo, NAS	86.73.11↔	Piccola plastica di avanzamento e rotazione sulla mano
86.67.10↔	Piccolo innesto cutaneo rigenerativo temporaneo nel capo	86.73.12↔	Piccola plastica di trasposizione sulla mano
86.67.11↔	Piccolo innesto cutaneo rigenerativo temporaneo nel collo	86.73.13↔	Piccola plastica con lembo a isola sulla mano
86.67.12↔	Piccolo innesto cutaneo rigenerativo temporaneo nella spalla e nel braccio	86.73.14↔	Piccola plastica a Z sulla mano

86.73.20↔	Ampia plastica di allungamento sulla mano	86.74.52↔	Piccola plastica a Z su spalla e braccio
86.73.21↔	Ampia plastica di avanzamento e rotazione sulla mano	86.74.53↔	Piccola plastica a Z sull'avambraccio
86.73.22↔	Ampia plastica di trasposizione sulla mano	86.74.54↔	Piccola plastica a Z su parete toracica e dorso
86.73.23↔	Ampia plastica con lembo a isola sulla mano	86.74.55↔	Piccola plastica a Z sulla regione addominale
86.73.24↔	Ampia plastica a Z sulla mano	86.74.56↔	Piccola plastica a Z sulla regione inguinale e genitale
86.73.29↔	Altra plastica con lembo locale sulla mano	86.74.57↔	Piccola plastica a Z sulle natiche
86.73.30↔	Trasferimento di lembo libero con anastomosi microvascolare sulla mano	86.74.58↔	Piccola plastica a Z su coscia e gamba
86.73.40↔	Trasferimento di lembo regionale pedunculato o di lembo a distanza pedunculato sulla mano	86.74.59↔	Piccola plastica a Z in altra sede
86.73.80↔	Interventi plastici combinati su pelle e tessuto sottocutaneo della mano	86.74.5a↔	Piccola plastica a Z sul piede
86.73.99↔	Trasferimento di altro lembo pedunculato o libero sulla mano, altro	86.74.99↔	Trasferimento di lembo pedunculato o libero in altra sede, altro
86.74.00↔	Trasferimento di lembo pedunculato o libero in altra sede, NAS	86.75.00↔	Revisione di lembo pedunculato o libero, NAS
86.74.10↔	Piccola plastica di allungamento sul capo (eccetto labbra e bocca)	86.75.10↔	Revisione di lembo pedunculato o libero o di innesto cutaneo libero del capo
86.74.11↔	Piccola plastica di allungamento sul collo	86.75.11↔	Revisione di lembo pedunculato o libero o di innesto cutaneo libero del collo
86.74.12↔	Piccola plastica di allungamento su spalla e braccio	86.75.12↔	Revisione di lembo pedunculato o libero o di innesto cutaneo libero di spalla e braccio
86.74.13↔	Piccola plastica di allungamento sull'avambraccio	86.75.13↔	Revisione di lembo pedunculato o libero o di innesto cutaneo libero dell'avambraccio
86.74.14↔	Piccola plastica di allungamento su parete toracica e dorso	86.75.14↔	Revisione di lembo pedunculato o libero o di innesto cutaneo libero della mano
86.74.15↔	Piccola plastica di allungamento sulla regione addominale	86.75.15↔	Revisione di lembo pedunculato o libero o di innesto cutaneo libero della parete toracica e del dorso
86.74.16↔	Piccola plastica di allungamento sulla regione inguinale e genitale	86.75.16↔	Revisione di lembo pedunculato o libero o di innesto cutaneo libero della regione addominale
86.74.17↔	Piccola plastica di allungamento sulle natiche	86.75.17↔	Revisione di lembo pedunculato o libero o di innesto cutaneo libero delle estremità inferiore
86.74.18↔	Piccola plastica di allungamento su coscia e gamba	86.75.19↔	Revisione di lembo pedunculato o libero o di innesto cutaneo libero in altra sede
86.74.19↔	Piccola plastica di allungamento in altra sede	86.75.99↔	Revisione di lembo pedunculato o libero, altro
86.74.1a↔	Piccola plastica di allungamento sul piede	86.76.00↔	Trasferimento di lembo pedunculato o libero in altra sede, ampio, NAS
86.74.20↔	Piccola plastica di avanzamento e rotazione sul capo (eccetto labbra e bocca)	86.76.10↔	Ampia plastica di allungamento sul capo (eccetto labbra e bocca)
86.74.21↔	Piccola plastica di avanzamento e rotazione sul collo	86.76.11↔	Ampia plastica di allungamento sul collo
86.74.22↔	Piccola plastica di avanzamento e rotazione su spalla e braccio	86.76.12↔	Ampia plastica di allungamento su spalla e braccio
86.74.23↔	Piccola plastica di avanzamento e rotazione sull'avambraccio	86.76.13↔	Ampia plastica di allungamento sull'avambraccio
86.74.25↔	Piccola plastica di avanzamento e rotazione su parete toracica e dorso	86.76.14↔	Ampia plastica di allungamento su parete toracica e dorso
86.74.26↔	Piccola plastica di avanzamento e rotazione sulla regione addominale	86.76.15↔	Ampia plastica di allungamento sulla regione addominale
86.74.27↔	Piccola plastica di avanzamento e rotazione sulla regione inguinale e genitale	86.76.16↔	Ampia plastica di allungamento sulla regione inguinale e genitale
86.74.28↔	Piccola plastica di avanzamento e rotazione sulle natiche	86.76.17↔	Ampia plastica di allungamento sulle natiche
86.74.29↔	Piccola plastica di avanzamento e rotazione in altra sede	86.76.19↔	Ampia plastica di allungamento in altra sede
86.74.2a↔	Piccola plastica di avanzamento e rotazione su coscia e gamba	86.76.1a↔	Ampia plastica di allungamento su coscia e gamba
86.74.2b↔	Piccola plastica di avanzamento e rotazione sul piede	86.76.1b↔	Ampia plastica di allungamento sul piede
86.74.30↔	Piccola plastica di trasposizione sul capo (eccetto labbra e bocca)	86.76.20↔	Ampia plastica di avanzamento e rotazione sul capo (eccetto labbra e bocca)
86.74.31↔	Piccola plastica di trasposizione sul collo	86.76.21↔	Ampia plastica di avanzamento e rotazione sul collo
86.74.32↔	Piccola plastica di trasposizione su spalla e braccio	86.76.22↔	Ampia plastica di avanzamento e rotazione su spalla e braccio
86.74.33↔	Piccola plastica di trasposizione sull'avambraccio	86.76.23↔	Ampia plastica di avanzamento e rotazione sull'avambraccio
86.74.34↔	Piccola plastica di trasposizione su parete toracica e dorso	86.76.24↔	Ampia plastica di avanzamento e rotazione su parete toracica e dorso
86.74.35↔	Piccola plastica di trasposizione sulla regione addominale	86.76.25↔	Ampia plastica di avanzamento e rotazione sulla regione addominale
86.74.36↔	Piccola plastica di trasposizione sulla regione inguinale e genitale	86.76.26↔	Ampia plastica di avanzamento e rotazione sulla regione inguinale e genitale
86.74.37↔	Piccola plastica di trasposizione sulle natiche	86.76.27↔	Ampia plastica di avanzamento e rotazione sulle natiche
86.74.38↔	Piccola plastica di trasposizione su coscia e gamba	86.76.28↔	Ampia plastica di avanzamento e rotazione su coscia e gamba
86.74.39↔	Piccola plastica di trasposizione in altra sede	86.76.29↔	Ampia plastica di avanzamento e rotazione in altra sede
86.74.3a↔	Piccola plastica di trasposizione sul piede	86.76.2a↔	Ampia plastica di avanzamento e rotazione sul piede
86.74.40↔	Piccola plastica con lembo a isola sul capo (eccetto labbro e bocca)	86.76.30↔	Ampia plastica di trasposizione sul capo (eccetto labbra e bocca)
86.74.41↔	Piccola plastica con lembo a isola sul collo	86.76.31↔	Ampia plastica di trasposizione sul collo
86.74.42↔	Piccola plastica con lembo a isola su spalla e braccio	86.76.32↔	Ampia plastica di trasposizione su spalla e braccio
86.74.43↔	Piccola plastica con lembo a isola sull'avambraccio	86.76.33↔	Ampia plastica di trasposizione sull'avambraccio
86.74.44↔	Piccola plastica con lembo a isola su parete toracica e dorso	86.76.34↔	Ampia plastica di trasposizione su parete toracica e dorso
86.74.45↔	Piccola plastica con lembo a isola sulla regione addominale	86.76.35↔	Ampia plastica di trasposizione sulla regione addominale
86.74.46↔	Piccola plastica con lembo a isola sulla regione inguinale e genitale	86.76.36↔	Ampia plastica di trasposizione sulla regione inguinale e genitale
86.74.47↔	Piccola plastica con lembo a isola sulle natiche	86.76.37↔	Ampia plastica di trasposizione sulle natiche
86.74.48↔	Piccola plastica con lembo a isola su coscia e gamba	86.76.38↔	Ampia plastica di trasposizione su coscia e gamba
86.74.49↔	Piccola plastica con lembo a isola in altra sede	86.76.39↔	Ampia plastica di trasposizione in altra sede
86.74.4a↔	Piccola plastica con lembo a isola sul piede		
86.74.50↔	Piccola plastica a Z sul capo (eccetto labbra e bocca)		
86.74.51↔	Piccola plastica a Z sul collo		

86.76.3a↔	Ampia plastica di trasposizione sul piede	86.78.30↔	Interventi plastici combinati su pelle e tessuto sottocutaneo del capo (eccetto labbra e bocca)
86.76.40↔	Ampia plastica con lembo a isola sul capo (eccetto labbro e bocca)	86.78.31↔	Interventi plastici combinati su pelle e tessuto sottocutaneo del collo
86.76.41↔	Ampia plastica con lembo a isola sul collo	86.78.32↔	Interventi plastici combinati su pelle e tessuto sottocutaneo di spalla e braccio
86.76.42↔	Ampia plastica con lembo a isola su spalla e braccio	86.78.33↔	Interventi plastici combinati su pelle e tessuto sottocutaneo dell'avambraccio
86.76.43↔	Ampia plastica con lembo a isola sull'avambraccio	86.78.34↔	Interventi plastici combinati su pelle e tessuto sottocutaneo della parete toracica e del dorso
86.76.44↔	Ampia plastica con lembo a isola su parete toracica e dorso	86.78.35↔	Interventi plastici combinati su pelle e tessuto sottocutaneo della regione addominale
86.76.45↔	Ampia plastica con lembo a isola sulla regione addominale	86.78.36↔	Interventi plastici combinati su pelle e tessuto sottocutaneo della regione inguinale e genitale
86.76.46↔	Ampia plastica con lembo a isola sulla regione inguinale e genitale	86.78.37↔	Interventi plastici combinati su pelle e tessuto sottocutaneo delle natiche
86.76.47↔	Ampia plastica con lembo a isola sulle natiche	86.78.38↔	Interventi plastici combinati su pelle e tessuto sottocutaneo delle estremità inferiori
86.76.48↔	Ampia plastica con lembo a isola su coscia e gamba	86.78.39↔	Interventi plastici combinati su pelle e tessuto sottocutaneo di altra sede
86.76.49↔	Ampia plastica con lembo a isola in altra sede	86.78.40↔	Trasferimento di altro lembo pedunculato o libero sul capo (eccetto labbra e bocca)
86.76.4a↔	Ampia plastica con lembo a isola sul piede	86.78.41↔	Trasferimento di altro lembo pedunculato o libero sul collo
86.76.99↔	Trasferimento di lembo pedunculato o libero in altra sede, ampio, altro	86.78.42↔	Trasferimento di altro lembo pedunculato o libero su spalla e braccio
86.77.00↔	Trasferimento di altro lembo locale, NAS	86.78.43↔	Trasferimento di altro lembo pedunculato o libero sull'avambraccio
86.77.10↔	Altra plastica con lembo locale sul capo (eccetto labbra e bocca)	86.78.44↔	Trasferimento di altro lembo pedunculato o libero su parete toracica e dorso
86.77.11↔	Altra plastica con lembo locale sul collo	86.78.45↔	Trasferimento di altro lembo pedunculato o libero sulla regione addominale
86.77.12↔	Altra plastica con lembo locale su spalla e braccio	86.78.46↔	Trasferimento di altro lembo pedunculato o libero sulla regione inguinale e genitale
86.77.13↔	Altra plastica con lembo locale sull'avambraccio	86.78.47↔	Trasferimento di altro lembo pedunculato o libero sulle natiche
86.77.14↔	Altra plastica con lembo locale su parete toracica e dorso	86.78.48↔	Trasferimento di altro lembo pedunculato o libero sulle estremità inferiori
86.77.15↔	Altra plastica con lembo locale sulla regione addominale	86.78.49↔	Trasferimento di altro lembo pedunculato o libero in altra sede
86.77.16↔	Altra plastica con lembo locale sulla regione inguinale e genitale	86.78.99↔	Altra plastica con lembo, altro
86.77.17↔	Altra plastica con lembo locale sulle natiche	86.84.10↔	Correzione di cicatrice o briglia retrattile della cute del capo
86.77.18↔	Altra plastica con lembo locale su coscia e gamba	86.84.13↔	Correzione di cicatrice o briglia retrattile della cute dell'avambraccio
86.77.19↔	Altra plastica con lembo locale in altra sede	86.84.14↔	Correzione di cicatrice o briglia retrattile della cute della mano
86.77.1a↔	Altra plastica con lembo locale sul piede	86.84.17↔	Correzione di cicatrice o briglia retrattile della cute della regione inguinale e genitale o delle natiche
86.77.99↔	Trasferimento di altro lembo locale, altro	86.84.18↔	Correzione di cicatrice o briglia retrattile della cute delle estremità inferiori
86.78.00↔	Altra plastica con lembo, NAS	86.84.19↔	Correzione di cicatrice o briglia retrattile della cute in altra sede
86.78.10↔	Trasferimento di lembo libero con anastomosi microvascolare sul capo (eccetto labbra e bocca)	86.88.50↔	Impianto o sostituzione di sistema per terapia a pressione negativa, profondo, su ossa e articolazioni delle estremità
86.78.11↔	Trasferimento di lembo libero con anastomosi microvascolare sul collo	86.88.51↔	Impianto o sostituzione di sistema per terapia a pressione negativa, profondo, su torace, mediastino e sterno
86.78.12↔	Trasferimento di lembo libero con anastomosi microvascolare su spalla e braccio	86.88.52↔	Impianto o sostituzione di sistema per terapia a pressione negativa, sull'addome aperto
86.78.13↔	Trasferimento di lembo libero con anastomosi microvascolare sull'avambraccio	86.88.53↔	Impianto o sostituzione di sistema per terapia a pressione negativa, endoretale
86.78.14↔	Trasferimento di lembo libero con anastomosi microvascolare su parete toracica e dorso	86.88.59↔	Impianto o sostituzione di sistema per terapia a pressione negativa, su cute e sottocute o in altra sede
86.78.15↔	Trasferimento di lembo libero con anastomosi microvascolare sulla regione addominale	86.91↔	Asportazione di cute per innesto
86.78.16↔	Trasferimento di lembo libero con anastomosi microvascolare sulla regione inguinale e genitale	86.93.00↔	Inserzione di espansore tissutale, NAS
86.78.17↔	Trasferimento di lembo libero con anastomosi microvascolare sulle natiche	86.93.10↔	Inserzione di espansore tissutale nel capo
86.78.18↔	Trasferimento di lembo libero con anastomosi microvascolare sulle estremità inferiori	86.93.11↔	Inserzione di espansore tissutale nel collo
86.78.19↔	Trasferimento di lembo libero con anastomosi microvascolare in altra sede	86.93.12↔	Inserzione di espansore tissutale nella spalla e nel braccio
86.78.20↔	Trasferimento di lembo regionale pedunculato o di lembo a distanza pedunculato sul capo (eccetto labbra e bocca)	86.93.13↔	Inserzione di espansore tissutale nell'avambraccio
86.78.21↔	Trasferimento di lembo regionale pedunculato o di lembo a distanza pedunculato sul collo	86.93.14↔	Inserzione di espansore tissutale nella mano
86.78.22↔	Trasferimento di lembo regionale pedunculato o di lembo a distanza pedunculato su spalla e braccio	86.93.15↔	Inserzione di espansore tissutale nella parete toracica e nel dorso
86.78.23↔	Trasferimento di lembo regionale pedunculato o di lembo a distanza pedunculato sull'avambraccio	86.93.16↔	Inserzione di espansore tissutale nella regione addominale
86.78.24↔	Trasferimento di lembo regionale pedunculato o di lembo a distanza pedunculato su parete toracica e dorso	86.93.18↔	Inserzione di espansore tissutale nelle estremità inferiori
86.78.25↔	Trasferimento di lembo regionale pedunculato o di lembo a distanza pedunculato sulla regione addominale	86.93.99↔	Inserzione di espansore tissutale, altro
86.78.26↔	Trasferimento di lembo regionale pedunculato o di lembo a distanza pedunculato sulla regione inguinale e genitale		
86.78.27↔	Trasferimento di lembo regionale pedunculato o di lembo a distanza pedunculato sulle natiche		
86.78.28↔	Trasferimento di lembo regionale pedunculato o di lembo a distanza pedunculato sulle estremità inferiori		
86.78.29↔	Trasferimento di lembo regionale pedunculato o di lembo a distanza pedunculato in altra sede		

**ADRG F24****Angioplastica coronarica percutanea (PTCA) con diagnostica complessa e intervento altamente complesso o con angioplastica percutanea**

Almeno una Procedura nella tabella F24-2 e ((almeno una Procedura nella tabella F24-3 o almeno due Procedure nella tabella F24-4) e Diagnosi principale nella tabella F24-1 o Procedura nella tabella F24-5)

**DRG F24A****Angioplastica coronarica percutanea (PTCA) con diagnostica complessa e intervento altamente complesso o con angioplastica percutanea, con CC estremamente gravi o età < 16 anni**

PCCL > 3 o Età < 16 anni

**DRG F24B****Angioplastica coronarica percutanea (PTCA) con diagnostica complessa e intervento altamente complesso o con angioplastica percutanea, senza CC estremamente gravi, età > 15 anni****Diagnosi principale F24-1**

I21.0	Infarto miocardico acuto transmurale della parete anteriore	I23.5	Rottura del muscolo papillare come complicanza in atto susseguente ad infarto miocardico acuto
I21.1	Infarto miocardico acuto transmurale della parete inferiore	I23.6	Trombosi dell'atrio, dell'orecchietta dell'atrio e del ventricolo come complicanza in atto susseguente ad infarto miocardico acuto
I21.2	Infarto miocardico acuto transmurale di altre sedi	I42.1	Cardiomiopatia ipertrofica ostruttiva
I21.3	Infarto miocardico acuto transmurale di sede non specificata	I46.0	Arresto cardiaco con efficace rianimazione
I21.4	Infarto miocardico acuto subendocardico	I47.2	Tachicardia ventricolare
I21.9	Infarto miocardico acuto non specificato	I49.0	Fibrillazione e flutter ventricolari
I22.0	Infarto miocardico recidivante della parete anteriore	I50.00	Insufficienza ventricolare destra primaria
I22.1	Infarto miocardico recidivante della parete inferiore	I50.01	Insufficienza ventricolare destra secondaria
I22.8	Infarto miocardico recidivante di altre sedi	I50.11	Insufficienza ventricolare sinistra: Senza disturbi
I22.9	Infarto miocardico recidivante di sede non specificata	I50.12	Insufficienza ventricolare sinistra: Con disturbi su sforzo intenso
I23.0	Emopericardio come complicanza in atto susseguente ad infarto miocardico acuto	I50.13	Insufficienza ventricolare sinistra: Con disturbi su sforzo lieve
I23.1	Difetto settale interatriale come complicanza in atto susseguente ad infarto miocardico acuto	I50.14	Insufficienza ventricolare sinistra: Con disturbi a riposo
I23.2	Difetto settale interventricolare come complicanza in atto susseguente ad infarto miocardico acuto	I50.19	Insufficienza ventricolare sinistra: Non specificata
I23.3	Rottura della parete cardiaca senza emopericardio come complicanza in atto susseguente ad infarto miocardico acuto	Z01.80	Accertamento di una predisposizione ad aritmie cardiache maligne
I23.4	Rottura delle corde tendinee come complicanza in atto susseguente ad infarto miocardico acuto		

**Procedura F24-2**

00.66.00↔	Angioplastica coronarica transluminale percutanea [PTCA] o aterectomia coronarica, NAS	35.99.14↔	Altri interventi per anomalie valvolari cardiache congenite, valvola tricuspidale
00.66.10↔	Chiusura percutanea transluminale di fistola coronarica	35.99.15↔	Altri interventi per anomalie valvolari cardiache congenite, valvola atrioventricolare o del tronco arterioso
00.66.20↔	Angioplastica coronarica [PTCA], mediante palloncino, NAS	35.99.19↔	Altri interventi per anomalie valvolari cardiache congenite, altra valvola
00.66.21↔	Angioplastica coronarica [PTCA] mediante palloncino a rilascio di sostanza medicamentosa	35.99.20↔	Altri interventi sulle valvole del cuore, mini-invasivi
00.66.22↔	Angioplastica coronarica [PTCA] mediante palloncino rivestito di anticorpi	35.99.99↔	Altri interventi sulle valvole del cuore, altro
00.66.29↔	Angioplastica coronarica [PTCA], mediante palloncino, altro	36.04↔	Infusione trombolitica intracoronarica
00.66.30↔	Angioplastica coronarica [PTCA] per rotablazione	36.06.00↔	Inserzione di stent coronarico(i) senza liberazione di sostanze medicamentose, NAS
00.66.31↔	Intervento vascolare percutaneo transluminale sulle coronarie mediante angioplastica con laser	36.06.10↔	Inserzione di stent coronarico(i) senza liberazione di sostanze medicamentose, stent biorassorbibile(i)
00.66.32↔	Intervento vascolare percutaneo transluminale sulle coronarie mediante aterectomia	36.06.11↔	Inserzione di stent coronarico(i) senza liberazione di sostanze medicamentose, autoespandente
00.66.33↔	Intervento vascolare percutaneo transluminale sulle coronarie mediante rimozione di corpo estraneo	36.06.99↔	Inserzione di stent coronarico(i) senza liberazione di sostanze medicamentose, altro
00.66.35↔	Intervento vascolare percutaneo transluminale sulle coronarie mediante embolizzazione selettiva	36.07.00↔	Inserzione di stent(s) coronarico con liberazione di sostanze medicamentose, NAS
00.66.36↔	Intervento vascolare percutaneo transluminale sulle coronarie mediante trombectomia	36.07.10↔	Inserzione di stent(s) coronarico con liberazione di sostanze medicamentose, stent(s) bioassorbibile
00.66.99↔	Angioplastica coronarica transluminale percutanea [PTCA] o aterectomia coronarica, altro	36.07.11↔	Inserzione di stent coronarico(i) con liberazione di sostanze medicamentose, altro
35.99.00↔	Altri interventi sulle valvole del cuore, NAS	36.07.99↔	Inserzione di stent(s) coronarico con liberazione di sostanze medicamentose, altro
35.99.10↔	Altri interventi per anomalie valvolari cardiache congenite, NAS	36.09↔	Altra rimozione di ostruzione dell'arteria coronarica
35.99.11↔	Altri interventi per anomalie valvolari cardiache congenite, valvola aortica	36.32↔	Altra rivascularizzazione transmiocardica
35.99.12↔	Altri interventi per anomalie valvolari cardiache congenite, valvola mitrale		
35.99.13↔	Altri interventi per anomalie valvolari cardiache congenite, valvola polmonare		

**Procedura F24-3**

00.41†↔	Intervento su due vasi	92.27.22↔	Impianto o inserzione di elementi radioattivi (brachiterapia con radionuclidi chiusi), in sede intracavitaria
00.42†↔	Intervento su tre vasi	92.27.23↔	Impianto o inserzione di elementi radioattivi (brachiterapia con radionuclidi chiusi), in sede endoluminale
00.43†↔	Intervento su quattro o più vasi	92.27.30↔	Impianto o inserzione di elementi radioattivi (brachiterapia con radionuclidi chiusi), vasi NAS
00.44†↔	Procedura su biforcazione di vasi sanguigni	92.27.31↔	Impianto o inserzione di elementi radioattivi (brachiterapia con radionuclidi chiusi), arterie coronarie
00.46†↔	Inserzione di due stent vascolari	92.27.39↔	Impianto o inserzione di elementi radioattivi (brachiterapia con radionuclidi chiusi), altri vasi
00.47†↔	Inserzione di tre stent vascolari	92.27.40↔	Impianto o inserzione di elementi radioattivi (brachiterapia con radionuclidi chiusi), intraoperatoria
00.48†↔	Inserzione di quattro o più stent vascolari	92.27.70↔	Moulage radioattivi, NAS
36.04↔	Infusione trombolitica intracoronarica	92.27.71↔	Moulage radioattivi: costruzione e applicazione di moulage radioattivi superficiali
36.32↔	Altra rivascularizzazione transmiocardica	92.27.72↔	Moulage radioattivi: costruzione e applicazione di applicatori non impiegati sulla superficie corporea
92.27.00↔	Impianto o inserzione di elementi radioattivi (brachiterapia con radionuclidi chiusi), superficie corporea, altra o NAS sede di applicazione	92.27.73↔	Moulage radioattivi: costruzione e applicazione di applicatori oculari
92.27.10↔	Impianto o inserzione di elementi radioattivi (brachiterapia con radionuclidi chiusi), organi sessuali femminili, NAS	92.27.79↔	Moulage radioattivi, altro
92.27.11↔	Impianto o inserzione di elementi radioattivi (brachiterapia con radionuclidi chiusi), in sede intrauterina		
92.27.12↔	Impianto o inserzione di elementi radioattivi (brachiterapia con radionuclidi chiusi), in sede intravaginale		
92.27.13↔	Impianto o inserzione di elementi radioattivi (brachiterapia con radionuclidi chiusi), in sede combinata intrauterina e intravaginale		
92.27.21↔	Impianto o inserzione di elementi radioattivi (brachiterapia con radionuclidi chiusi), superficie corporea		

**Procedura F24-4**

36.06.00↔	Inserzione di stent coronarico(i) senza liberazione di sostanze medicamentose, NAS	36.07.00↔	Inserzione di stent(s) coronarico con liberazione di sostanze medicamentose, NAS
36.06.10↔	Inserzione di stent coronarico(i) senza liberazione di sostanze medicamentose, stent biorassorbibile(i)	36.07.10↔	Inserzione di stent(s) coronarico con liberazione di sostanze medicamentose, stent(s) bioassorbibile
36.06.11↔	Inserzione di stent coronarico(i) senza liberazione di sostanze medicamentose, autoespandente	36.07.11↔	Inserzione di stent coronarico(i) con liberazione di sostanze medicamentose, autoespandente
36.06.99↔	Inserzione di stent coronarico(i) senza liberazione di sostanze medicamentose, altro	36.07.99↔	Inserzione di stent(s) coronarico con liberazione di sostanze medicamentose, altro

**Procedura F24-5**

00.55.00↔	Inserzione di stent(s) di vasi periferici con liberazione di sostanza medicamentosa, NAS	39.50.19↔	Angioplastica o aterectomia di altro(i) vaso(i) non coronarico(i), con altro palloncino
00.55.11↔	Inserzione di stent(s) di vasi periferici con liberazione di sostanza medicamentosa, stent drug eluting extralunghi (>10 cm)	39.50.20↔	Angioplastica con lama o laser di altro(i) vaso(i) non coronarico (i)
00.55.99↔	Inserzione di stent(s) di vasi periferici con liberazione di sostanza medicamentosa, altro	39.50.21↔	Angioplastica con trombectomia di altro(i) vaso(i) non coronarico (i)
00.63↔	Inserzione percutanea di stent(s) dell'arteria carotide	39.50.99↔	Angioplastica o aterectomia di altro(i) vaso(i) non coronarico(i), altro
00.64↔	Inserzione percutanea di stent(s) di altre arterie precerebrali (extracraniche)	39.75.01↔	Intervento vascolare percutaneo transluminale, rimozione di corpo estraneo con catetere di recupero, a cestello, ecc.
00.65.00↔	Inserzione percutanea di altro(i) stent vascolare(i) intracranico(i), NAS	39.75.10↔	Intervento vascolare percutaneo transluminale, altri vasi, sistema di cateteri per ricanalizzazione su occlusione totale
00.65.11↔	Inserzione percutanea transluminale di microstent(s) vascolari intracranici	39.75.11↔	Intervento vascolare percutaneo transluminale, altri vasi, trombectomia rotazionale
00.65.99↔	Inserzione percutanea di altro(i) stent vascolare(i) intracranico(i), altro	39.75.12↔	Intervento vascolare percutaneo transluminale, altri vasi, angioplastica con laser
00.67.00↔	Inserzione percutanea di stent vascolare(i) centrale(i), NAS	39.75.13↔	Intervento vascolare percutaneo transluminale, altri vasi, sistema antiemboli (vasi periferici o viscerali)
00.67.10↔	Inserzione percutanea di stent vascolare(i) nella vena cava	39.75.14↔	Intervento vascolare percutaneo transluminale, altri vasi, aterectomia
00.67.20↔	Inserzione percutanea di stent vascolare(i) nella vena porta	39.75.15↔	Intervento vascolare percutaneo transluminale, altri vasi, trombosi selettiva
00.67.99↔	Inserzione percutanea di stent vascolare(i) centrale(i), altro	39.75.16↔	Intervento vascolare percutaneo transluminale, altri vasi, trombosi selettiva, assistita ecograficamente
39.50.00↔	Angioplastica o aterectomia di altro(i) vaso(i) non coronarico(i), NAS	39.76.00↔	Intervento endovascolare percutaneo transluminale su vaso(i) (extracranico(i)) precerebrale(i), NAS
39.50.10↔	Angioplastica o aterectomia di altro(i) vaso(i) non coronarico(i), con palloncino, NAS	39.76.10↔	Angioplastica percutanea di vaso(i) (extracranico(i)) precerebrale(i) con palloncino
39.50.11↔	Angioplastica o aterectomia di altro(i) vaso(i) non coronarico(i), con palloncino semplice	39.76.20↔	Angioplastica percutanea di vaso(i) (extracranico(i)) precerebrale(i) con lama
39.50.12↔	Angioplastica o aterectomia di altro(i) vaso(i) non coronarico(i), con palloncino cutting	39.76.30↔	Angioplastica percutanea di vaso(i) (extracranico(i)) precerebrale(i) con laser
39.50.13↔	Angioplastica o aterectomia di altro(i) vaso(i) non coronarico(i), con palloncino per crioplastica		
39.50.14↔	Angioplastica o aterectomia di altro(i) vaso(i) non coronarico(i), con palloncino a rilascio di sostanza medicamentosa		



39.76.40↔	Aterectomia percutanea di vaso(i) (extracranico(i)) precerebrale (i)	39.90.00↔	Inserzione di stent(s) di vasi periferici senza liberazione di sostanza medicamentosa, NAS
39.76.50↔	Trombolisi selettiva percutanea di vaso(i) extracranico(i) della testa e del collo	39.90.10↔	Inserzione di stent(s) vascolari in vasi non cardiaci, bare stents
39.76.60↔	Trombectomia percutanea di vaso(i) (extracranico(i)) precerebrale(i), NAS	39.90.11↔	Inserzione di stent(s) vascolari in vasi non cardiaci, stents bioassorbibili
39.76.61↔	Trombectomia percutanea rotazionale di vaso(i) (extracranico(i)) precerebrale(i)	39.90.12↔	Inserzione di stent(s) vascolari in vasi non cardiaci, stents di grande diametro NAS
39.76.62↔	Trombectomia percutanea di vaso(i) extracranico(i) con stent	39.90.13↔	Inserzione di stent(s) vascolari in vasi non cardiaci, stents di grande diametro non ricoperti
39.76.69↔	Trombectomia percutanea di vaso(i) (extracranico(i)) precerebrale(i), altro	39.90.14↔	Inserzione di stent(s) vascolari in vasi non cardiaci, stents di grande diametro ricoperti
39.76.70↔	Rimozione percutanea di corpo estraneo endovascolare da vaso (i) extracranico(i) della testa e del collo	39.90.15↔	Inserzione di stent(s) vascolari in vasi non cardiaci, stents ricoperti (stentgraft) in vasi non aneurismatici
39.76.99↔	Intervento endovascolare percutaneo transluminale su vaso(i) (extracranico(i)) precerebrale(i), altro	39.90.16↔	Inserzione di stent(s) vascolari in vasi non cardiaci, stent ricoperti (stentgraft) con superficie bioattiva
39.77.00↔	Intervento percutaneo transluminale ed endovascolare su vaso (i) intracranico(i), NAS	39.90.17↔	Inserzione di stent(s) di vasi periferici, stent multistrato
39.77.10↔	Angioplastica percutanea di vaso(i) intracranico(i) con palloncino	39.90.19↔	Inserzione di stent(s) vascolari in vasi non cardiaci, altri stents
39.77.20↔	Angioplastica percutanea di vaso(i) intracranico(i) con lama	39.90.30↔	Inserzione di stent(s) extralunghi (> 10 cm) in vasi non cardiaci, NAS
39.77.30↔	Angioplastica percutanea di vaso(i) intracranico(i) con laser	39.90.31↔	Inserzione di bare stent(s) extralunghi (> 10 cm) in vasi non cardiaci
39.77.40↔	Aterectomia percutanea di vaso(i) intracranico(i)	39.90.32↔	Inserzione di stent(s) ricoperti extralunghi (> 10 cm) in vasi non cardiaci
39.77.50↔	Trombolisi percutanea selettiva di vaso(i) intracranico(i)	39.90.39↔	Inserzione di stent(s) extralunghi (> 10 cm) in vasi non cardiaci, altro
39.77.60↔	Trombectomia percutanea di vaso(i) intracranico(i), NAS	39.90.99↔	Inserzione di stent(s) di vasi periferici senza liberazione di sostanza medicamentosa, altro
39.77.61↔	Trombectomia percutanea rotazionale di vaso(i) intracranico(i)		
39.77.62↔	Trombectomia percutanea di vaso(i) intracranico(i) con stent		
39.77.69↔	Trombectomia percutanea di vaso(i) intracranico(i), altro		
39.77.70↔	Rimozione percutanea di corpo estraneo endovascolare da vaso (i) intracranico(i)		
39.77.99↔	Intervento endovascolare percutaneo transluminale su vaso(i) intracranico(i), altro		

**ADRG F28****Amputazione eccetto arto superiore e dita del piede**

Procedura nella tabella F28-1

**DRG F28A****Amputazione con intervento vascolare supplementare o con trapianto cutaneo, con CC estremamente gravi o gravi**

Almeno una Procedura nella tabella F28-2 o PCCL &gt; 2 e Procedura nella tabella F28-3

**DRG F28B****Amputazione per malattie circolatorie eccetto arto superiore e dita del piede, senza intervento vascolare, senza trapianto cutaneo, con CC estremamente gravi o gravi**

PCCL &gt; 2

**DRG F28C****Amputazione per malattie circolatorie eccetto arto superiore e dita del piede, senza intervento vascolare, senza CC estremamente gravi o gravi****Procedura F28-1**

84.10↔	Amputazione dell'arto inferiore, NAS	84.17↔	Amputazione al di sopra del ginocchio
84.12↔	Amputazione a livello del piede	84.18↔	Disarticolazione dell'anca
84.14↔	Amputazione della caviglia a livello dei malleoli della tibia e fibula	84.19↔	Amputazione addomino-pelvica
84.15↔	Altra amputazione al di sotto del ginocchio	84.91↔	Amputazione, NAS
84.16↔	Disarticolazione del ginocchio		

**Procedura F28-2**

00.55.00↔	Inserzione di stent(s) di vasi periferici con liberazione di sostanza medicamentosa, NAS	00.65.00↔	Inserzione percutanea di altro(i) stent vascolare(i) intracranico(i), NAS
00.55.11↔	Inserzione di stent(s) di vasi periferici con liberazione di sostanza medicamentosa, stent drug eluting extralunghi (>10 cm)	00.65.11↔	Inserzione percutanea transluminale di microstent(s) vascolari intracranici
00.55.99↔	Inserzione di stent(s) di vasi periferici con liberazione di sostanza medicamentosa, altro	00.65.99↔	Inserzione percutanea di altro(i) stent vascolare(i) intracranico(i), altro
00.63↔	Inserzione percutanea di stent(s) dell'arteria carotide	00.67.00↔	Inserzione percutanea di stent vascolare(i) centrale(i), NAS
00.64↔	Inserzione percutanea di stent(s) di altre arterie precerebrali (extracraniche)	00.67.10↔	Inserzione percutanea di stent vascolare(i) nella vena cava
		00.67.20↔	Inserzione percutanea di stent vascolare(i) nella vena porta
		00.67.99↔	Inserzione percutanea di stent vascolare(i) centrale(i), altro

01.21↔	Incisione e drenaggio dei seni cranici	38.34.10↔	Resezione dell'aorta ascendente e dell'arco aortico con anastomosi
38.01↔	Incisione di vasi intracranici	38.34.20↔	Resezione dell'aorta discendente con anastomosi
38.06.00↔	Incisione di arterie addominali, NAS	38.34.30↔	Resezione dell'aorta addominale con anastomosi
38.06.10↔	Incisione di arterie viscerali, NAS	38.34.99↔	Resezione dell'aorta con anastomosi, altro
38.06.11↔	Incisione del tronco celiaco	38.36.00↔	Resezione di arterie addominali con anastomosi, NAS
38.06.12↔	Incisione dell'arteria gastrica	38.36.10↔	Resezione di arterie viscerali con anastomosi, NAS
38.06.13↔	Incisione dell'arteria epatica	38.36.11↔	Resezione del tronco celiaco con anastomosi
38.06.14↔	Incisione dell'arteria splenica	38.36.12↔	Resezione dell'arteria gastrica con anastomosi
38.06.15↔	Incisione dell'arteria renale	38.36.13↔	Resezione dell'arteria epatica con anastomosi
38.06.16↔	Incisione dell'arteria mesenterica	38.36.14↔	Resezione dell'arteria splenica con anastomosi
38.06.17↔	Incisione dell'arteria lombare	38.36.15↔	Resezione dell'arteria renale con anastomosi
38.06.18↔	Incisione dell'arteria iliaca	38.36.16↔	Resezione dell'arteria mesenterica
38.06.19↔	Incisione di arterie viscerali, altro	38.36.17↔	Resezione dell'arteria iliaca con anastomosi
38.06.99↔	Incisione di arterie addominali, altro	38.36.19↔	Resezione di arterie viscerali con anastomosi, altro
38.07.00↔	Incisione di vene addominali, NAS	38.36.99↔	Resezione di arterie addominali con anastomosi, NAS
38.07.10↔	Incisione di vene addominali profonde, NAS	38.37.00↔	Resezione di vene addominali con anastomosi, NAS
38.07.11↔	Incisione della vena cava inferiore	38.37.10↔	Resezione di vene addominali profonde con anastomosi, NAS
38.07.12↔	Incisione della vena iliaca	38.37.11↔	Resezione della vena cava inferiore con anastomosi
38.07.19↔	Incisione di vene addominali profonde, altro	38.37.12↔	Resezione della vena iliaca con anastomosi
38.07.99↔	Incisione di vene addominali, altro	38.37.19↔	Resezione di vene addominali profonde con anastomosi, altro
38.10↔	Endarteriectomia, sede non specificata	38.37.99↔	Resezione di vene addominali con anastomosi, altro
38.11↔	Endarteriectomia dei vasi intracranici	38.38.00↔	Resezione di arterie dell'arto inferiore con anastomosi, NAS
38.12↔	Endarteriectomia di altri vasi del capo e del collo	38.38.10↔	Resezione dell'arteria femorale (comune) (superficiale) con anastomosi
38.13↔	Endarteriectomia di vasi dell'arto superiore	38.38.11↔	Resezione dell'arteria femorale profonda con anastomosi
38.14.00↔	Endarteriectomia dell'aorta, NAS	38.38.12↔	Resezione dell'arteria poplitea con anastomosi
38.14.10↔	Endarteriectomia dell'aorta ascendente e dell'arco aortico	38.38.99↔	Resezione di arterie dell'arto inferiore con anastomosi, altro
38.14.20↔	Endarteriectomia dell'aorta discendente	38.41↔	Resezione di vasi intracranici con sostituzione
38.14.30↔	Endarteriectomia dell'aorta addominale	38.42↔	Resezione di altri vasi del capo e collo con sostituzione
38.14.99↔	Endarteriectomia dell'aorta, altro	38.43.00↔	Resezione di vasi dell'arto superiore con sostituzione, NAS
38.16.00↔	Endarteriectomia delle arterie addominali, NAS	38.43.10↔	Resezione di arterie dell'arto superiore con sostituzione, NAS
38.16.10↔	Endarteriectomia delle arterie viscerali, NAS	38.43.11↔	Resezione dell'arteria ascellare con sostituzione
38.16.11↔	Endarteriectomia del tronco celiaco	38.43.20↔	Resezione di vene dell'arto superiore con sostituzione, NAS
38.16.12↔	Endarteriectomia dell'arteria gastrica	38.43.21↔	Resezione della vena ascellare con sostituzione
38.16.13↔	Endarteriectomia dell'arteria epatica	38.43.28↔	Resezione di altre vene profonde dell'arto superiore con sostituzione
38.16.14↔	Endarteriectomia dell'arteria splenica	38.43.29↔	Resezione di vene dell'arto superiore con sostituzione, altro
38.16.15↔	Endarteriectomia dell'arteria renale	38.43.99↔	Resezione di vasi dell'arto superiore con sostituzione, altro
38.16.16↔	Endarteriectomia dell'arteria mesenterica	38.44.00↔	Resezione dell'aorta addominale con sostituzione, NAS
38.16.17↔	Endarteriectomia dell'arteria lombare	38.44.10↔	Resezione dell'aorta addominale con sostituzione, soprenale
38.16.18↔	Endarteriectomia dell'arteria iliaca	38.44.11↔	Resezione dell'aorta addominale con sostituzione, infrarenale
38.16.19↔	Endarteriectomia delle arterie viscerali, altro	38.44.12↔	Resezione dell'aorta addominale con sostituzione, iuxtarenale
38.16.99↔	Endarteriectomia delle arterie addominali, altro	38.44.99↔	Resezione dell'aorta addominale con sostituzione, altro
38.18.00↔	Endarteriectomia delle arterie dell'arto inferiore, NAS	38.46↔	Resezione di arterie addominali con sostituzione
38.18.10↔	Endarteriectomia dell'arteria femorale (comune) (superficiale)	38.47.00↔	Resezione di vene addominali con sostituzione, NAS
38.18.11↔	Endarteriectomia dell'arteria femorale profonda	38.47.10↔	Resezione di vene addominali profonde con sostituzione, NAS
38.18.12↔	Endarteriectomia dell'arteria poplitea	38.47.11↔	Resezione della vena cava inferiore con sostituzione
38.18.99↔	Endarteriectomia delle arterie dell'arto inferiore, altro	38.47.12↔	Resezione della vena iliaca con sostituzione
38.21↔	Biopsia di vasi sanguigni	38.47.19↔	Resezione di vene addominali profonde con sostituzione, altro
38.32.00↔	Resezione di altri vasi del capo e del collo con anastomosi, NAS	38.47.99↔	Resezione di vene addominali con sostituzione, altro
38.32.10↔	Resezione di arterie extracraniche del capo e del collo con anastomosi	38.48.00↔	Resezione di arterie dell'arto inferiore con sostituzione, NAS
38.32.20↔	Resezione di arterie extracraniche del capo e del collo con anastomosi, NAS	38.48.10↔	Resezione dell'arteria femorale (comune) (superficiale) con sostituzione
38.32.21↔	Resezione della vena giugulare con anastomosi	38.48.11↔	Resezione dell'arteria femorale profonda con sostituzione
38.32.22↔	Resezione di vene extracraniche superficiali del capo e del collo con anastomosi	38.48.12↔	Resezione dell'arteria poplitea con sostituzione
38.32.99↔	Resezione di altri vasi del capo e del collo con anastomosi, altro	38.48.13↔	Resezione di arterie della gamba con sostituzione
38.33.00↔	Resezione di vasi dell'arto superiore, NAS	38.48.99↔	Resezione di arterie dell'arto inferiore con sostituzione, altro
38.33.10↔	Resezione di arterie dell'arto superiore con anastomosi, NAS	38.61↔	Altra asportazione di vasi intracranici
38.33.11↔	Resezione di arterie del braccio con anastomosi	38.62↔	Altra asportazione di altri vasi del capo e del collo
38.33.12↔	Resezione dell'arteria ulnare con anastomosi	38.63.00↔	Altra asportazione di vasi dell'arto superiore, NAS
38.33.13↔	Resezione di altre arterie dell'avambraccio con anastomosi	38.63.10↔	Altra asportazione di arterie dell'arto superiore, NAS
38.33.14↔	Resezione di arterie della mano con anastomosi	38.63.11↔	Altra asportazione di arterie della mano
38.33.20↔	Resezione di vene dell'arto superiore con anastomosi, NAS	38.63.19↔	Altra asportazione di arterie dell'arto superiore, altro
38.33.21↔	Resezione della vena ascellare con anastomosi	38.63.20↔	Altra asportazione di vene dell'arto superiore, NAS
38.33.22↔	Resezione di altre vene profonde dell'arto superiore con anastomosi	38.63.21↔	Altra asportazione di vene profonde dell'arto superiore
38.33.23↔	Resezione di vene superficiali dell'arto superiore con anastomosi	38.63.29↔	Altra asportazione di vene dell'arto superiore, altro
38.33.99↔	Resezione di vasi dell'arto superiore, altro	38.63.99↔	Altra asportazione di vasi dell'arto superiore, altro
38.34.00↔	Resezione dell'aorta con anastomosi, NAS	38.64.00↔	Altra asportazione dell'aorta, NAS
		38.64.10↔	Altra asportazione dell'aorta toracica

38.64.20↔	Altra asportazione dell'aorta addominale	38.85.23↔	Altra occlusione chirurgica della vena succlavia
38.64.99↔	Altra asportazione dell'aorta, altro	38.85.28↔	Altra occlusione chirurgica di altre vene toraciche profonde, NAS
38.65.00↔	Altra asportazione di vasi toracici, NAS	38.85.29↔	Altra occlusione chirurgica di vene toraciche, altro
38.65.10↔	Altra asportazione di arterie toraciche	38.85.99↔	Altra occlusione chirurgica di altri vasi toracici, altro
38.65.20↔	Altra asportazione di vene toraciche, NAS	38.86.00↔	Altra occlusione chirurgica di arterie addominali, NAS
38.65.21↔	Altra asportazione della vena cava superiore	38.86.10↔	Altra occlusione chirurgica di arterie viscerali, NAS
38.65.22↔	Altra asportazione di altre vene toraciche profonde	38.86.11↔	Altra occlusione chirurgica del tronco celiaco
38.65.29↔	Altra asportazione di vene toraciche, altro	38.86.12↔	Altra occlusione chirurgica dell'arteria gastrica
38.65.99↔	Altra asportazione di vasi toracici, altro	38.86.13↔	Altra occlusione chirurgica dell'arteria epatica
38.66.00↔	Altra asportazione di arterie addominali, NAS	38.86.14↔	Altra occlusione chirurgica dell'arteria splenica
38.66.10↔	Altra asportazione di arterie viscerali, NAS	38.86.15↔	Altra occlusione chirurgica dell'arteria renale
38.66.11↔	Altra asportazione del tronco celiaco	38.86.16↔	Altra occlusione chirurgica dell'arteria mesenterica
38.66.12↔	Altra asportazione dell'arteria gastrica	38.86.17↔	Altra occlusione chirurgica dell'arteria iliaca
38.66.13↔	Altra asportazione dell'arteria epatica	38.86.19↔	Altra occlusione chirurgica di arterie viscerali, altro
38.66.14↔	Altra asportazione dell'arteria splenica	38.86.99↔	Altra occlusione chirurgica di arterie addominali, altro
38.66.15↔	Altra asportazione dell'arteria renale	38.87.00↔	Altra occlusione chirurgica di vene addominali, NAS
38.66.16↔	Altra asportazione di vene addominali profonde, NAS	38.87.10↔	Altra occlusione chirurgica di vene addominali profonde, NAS
38.66.17↔	Altra asportazione dell'arteria lombare	38.87.11↔	Altra occlusione chirurgica della vena cava inferiore
38.66.18↔	Altra asportazione dell'arteria iliaca	38.87.12↔	Altra occlusione chirurgica della vena iliaca comune e iliaca interna
38.66.19↔	Altra asportazione di arterie viscerali, altro	38.87.19↔	Altra occlusione chirurgica di vene addominali profonde, altro
38.66.99↔	Altra asportazione di arterie addominali, altro	38.87.99↔	Altra occlusione chirurgica di vene addominali, altro
38.67.00↔	Altra asportazione di vene addominali, NAS	38.88↔	Altra occlusione chirurgica di arterie arto inferiore
38.67.10↔	Altra asportazione di vene addominali profonde, NAS	39.0x.00↔	Shunt arterioso sistemico-polmonare, NAS
38.67.11↔	Altra asportazione della vena cava inferiore	39.0x.10↔	Anastomosi succlavia-polmonare (Blalock-Taussig)
38.67.12↔	Altra asportazione della vena iliaca	39.0x.11↔	Anastomosi aorta-polmonare destra (Waterston-Cooley)
38.67.19↔	Altra asportazione di vene addominali profonde, altro	39.0x.12↔	Anastomosi aorta discendente-polmonare sinistra (Potts-Smith)
38.67.99↔	Altra asportazione di vene addominali, altro	39.0x.13↔	Anastomosi polmonare sinistra-polmonare destra
38.68.00↔	Altra asportazione di arterie dell'arto inferiore, NAS	39.0x.20↔	Shunt protesico polmonare-aorta, centrale
38.68.10↔	Altra asportazione di arterie della coscia	39.0x.21↔	Shunt protesico polmonare-aorta, periferico
38.68.20↔	Altra asportazione di arterie della gamba e del piede	39.0x.23↔	Banding dell'arteria polmonare
38.68.99↔	Altra asportazione di arterie dell'arto inferiore, altro	39.0x.24↔	Shunt arterioso sistemico-polmonare, intervento di Damus-Kay-Stansel
38.7x.10↔	Interruzione chirurgica della vena cava, NAS	39.0x.99↔	Shunt arterioso sistemico-polmonare, altro
38.7x.11↔	Inserzione di filtro antiemboli nella vena cava, chirurgica	39.10↔	Shunt venoso intraaddominale, NAS
38.7x.12↔	Rimozione di filtro antiemboli nella vena cava, chirurgica	39.11.00↔	Confezione e revisione di shunt portosistemico, TIPS, NAS
38.7x.13↔	Legatura o plicatura della vena cava, chirurgica	39.11.11↔	Confezione di shunt portosistemico, impiego di angioplastica percutanea (con palloncino)
38.7x.19↔	Interruzione chirurgica della vena cava, chirurgica, altro	39.11.12↔	Confezione di shunt portosistemico, trombolisi e trombectomia percutanea
38.81↔	Altra occlusione chirurgica di vasi intracranici	39.11.13↔	Confezione di shunt portosistemico, impiego di stent
38.82.00↔	Altra occlusione chirurgica di vasi del capo e del collo, NAS	39.11.21↔	Revisione di shunt portosistemico, occlusione percutanea
38.82.10↔	Altra occlusione chirurgica di arterie extracraniche del capo e del collo	39.11.22↔	Revisione di shunt portosistemico, posa di stent
38.82.20↔	Altra occlusione chirurgica di vene extracraniche del capo e del collo	39.11.23↔	Revisione di shunt portosistemico, impiego di trombolisi e trombectomia percutanea
38.82.21↔	Altra occlusione chirurgica della vena giugulare	39.11.24↔	Revisione di shunt portosistemico, riduzione percutanea di shunt portosistemico esistente
38.82.22↔	Altra occlusione chirurgica di altre vene extracraniche profonde del capo e del collo	39.11.99↔	Confezione e revisione di shunt portosistemico, TIPS, altro
38.82.29↔	Altra occlusione chirurgica di vene extracraniche del capo e del collo, altro	39.19↔	Shunt venoso intraaddominale, altro
38.82.99↔	Altra occlusione chirurgica di vasi del capo e del collo, NAS	39.22.00↔	Bypass aorto-succlavio-carotideo, NAS
38.83.00↔	Altra occlusione chirurgica di vasi dell'arto superiore, NAS	39.22.10↔	Bypass carotideo, NAS
38.83.10↔	Altra occlusione chirurgica di arterie dell'arto superiore, NAS	39.22.11↔	Bypass: carotide-carotide
38.83.11↔	Altra occlusione chirurgica di arterie della mano	39.22.12↔	Bypass: carotide-vertebrale
38.83.19↔	Altra occlusione chirurgica di altre arterie dell'arto superiore	39.22.13↔	Bypass: carotide-succlavia
38.83.20↔	Altra occlusione chirurgica di vene dell'arto superiore, NAS	39.22.14↔	Bypass: carotide-aorta
38.83.21↔	Altra occlusione chirurgica di vene profonde dell'arto superiore, NAS	39.22.19↔	Bypass carotideo, altro
38.83.29↔	Altra occlusione chirurgica di vene dell'arto superiore, altro	39.22.20↔	Bypass dell'arteria succlavia, NAS
38.83.99↔	Altra occlusione chirurgica di vasi dell'arto superiore, altro	39.22.21↔	Bypass: succlavia all'aorta
38.84.00↔	Altra occlusione chirurgica dell'aorta, NAS	39.22.29↔	Bypass dell'arteria succlavia, altro
38.84.10↔	Altra occlusione chirurgica dell'aorta toracica	39.22.99↔	Bypass aorto-succlavio-carotideo, altro
38.84.20↔	Altra occlusione chirurgica dell'aorta addominale	39.23↔	Altro shunt o bypass vascolare intratoracico
38.84.99↔	Altra occlusione chirurgica dell'aorta, altro	39.24↔	Bypass aorto-renale
38.85.00↔	Altra occlusione chirurgica di altri vasi toracici, NAS	39.25.00↔	Bypass aorto-iliaco-femorale, NAS
38.85.10↔	Altra occlusione chirurgica di altre arterie toraciche, NAS	39.25.10↔	Bypass aorto-iliaco-femorale, aortico, NAS
38.85.11↔	Altra occlusione chirurgica dell'arteria succlavia	39.25.11↔	Bypass aorto-iliaco
38.85.12↔	Altra occlusione chirurgica dell'arteria polmonare	39.25.12↔	Bypass aorto-femorale
38.85.13↔	Altra occlusione chirurgica del tronco brachiocefalico	39.25.13↔	Bypass aorto-popliteo
38.85.19↔	Altra occlusione chirurgica di altre arterie toraciche, altro	39.25.14↔	Bypass aorto-crurale
38.85.20↔	Altra occlusione chirurgica di vene toraciche, NAS	39.25.19↔	Bypass aorto-iliaco-femorale, aortico, altro
38.85.21↔	Altra occlusione chirurgica della vena cava superiore	39.25.20↔	Bypass ilio-femorale, NAS
38.85.22↔	Altra occlusione chirurgica della vena polmonare		

39.25.21↔	Bypass ilio-iliaco	39.31.99↔	Sutura di arteria, altro
39.25.22↔	Bypass ilio-femorale	39.41↔	Controllo di emorragia a seguito di chirurgia vascolare
39.25.23↔	Bypass ilio-popliteo	39.42↔	Revisione di shunt arteriovenoso per dialisi renale
39.25.24↔	Bypass ilio-crurale	39.50.00↔	Angioplastica o aterectomia di altro(i) vaso(i) non coronarico(i), NAS
39.25.29↔	Bypass ilio-femorale, NAS	39.50.10↔	Angioplastica o aterectomia di altro(i) vaso(i) non coronarico(i), con palloncino, NAS
39.25.30↔	Bypass otturatorio (extraanatomico)	39.50.11↔	Angioplastica o aterectomia di altro(i) vaso(i) non coronarico(i), con palloncino semplice
39.25.99↔	Bypass aorto-iliaco-femorale, altro	39.50.12↔	Angioplastica o aterectomia di altro(i) vaso(i) non coronarico(i), con palloncino cutting
39.26.00↔	Altri shunt o bypass vascolari intraaddominali, NAS	39.50.13↔	Angioplastica o aterectomia di altro(i) vaso(i) non coronarico(i), con palloncino per crioplastica
39.26.10↔	Altri shunt o bypass vascolari intraaddominali, arterie viscerali	39.50.14↔	Angioplastica o aterectomia di altro(i) vaso(i) non coronarico(i), con palloncino a rilascio di sostanza medicamentosa
39.26.11↔	Altri shunt o bypass vascolari intraaddominali, aorta	39.50.19↔	Angioplastica o aterectomia di altro(i) vaso(i) non coronarico(i), con altro palloncino
39.26.12↔	Altri shunt o bypass vascolari intraaddominali, arteria renale	39.50.20↔	Angioplastica con lama o laser di altro(i) vaso(i) non coronarico (i)
39.26.19↔	Altri shunt o bypass vascolari intraaddominali, altre arterie viscerali	39.50.21↔	Angioplastica con trombectomia di altro(i) vaso(i) non coronarico (i)
39.26.99↔	Altri shunt o bypass vascolari intraaddominali, altro	39.50.99↔	Angioplastica o aterectomia di altro(i) vaso(i) non coronarico(i), altro
39.27.00↔	Arteriovenostomia per dialisi renale, NAS	39.51.00↔	Clipping di aneurismi, NAS
39.27.10↔	Fistola arteriovenosa per emodialisi	39.51.11↔	Clipping di aneurismi intracranici
39.27.11↔	Fistola arteriovenosa di materiale allogenico o alloplastico per emodialisi	39.51.99↔	Clipping di aneurismi, altro
39.27.99↔	Arteriovenostomia per dialisi renale, altro	39.52.00↔	Altra riparazione di aneurismi, NAS
39.29.00↔	Altri shunt o bypass vascolari (periferici), NAS	39.52.10↔	Altra riparazione di aneurismi di vasi del capo e del collo, NAS
39.29.10↔	Shunt o bypass vascolari di arterie dell'arto inferiore, NAS	39.52.11↔	Altra riparazione di aneurismi di vasi intracranici
39.29.11↔	Shunt o bypass vascolari femoro-femorale	39.52.19↔	Altra riparazione di aneurismi di vasi del capo e del collo, altro
39.29.12↔	Shunt o bypass vascolari femoro-popliteo	39.52.20↔	Altra riparazione di aneurismi dell'aorta, NAS
39.29.13↔	Shunt o bypass vascolari femoro-crurale	39.52.21↔	Altra riparazione chirurgica a cielo aperto di aneurismi dell'aorta ascendente, dell'arco aortico e dell'aorta toracica
39.29.14↔	Shunt o bypass vascolari femoro-pedidio	39.52.22↔	Altra riparazione chirurgica a cielo aperto di aneurismi dell'aorta addominale
39.29.15↔	Shunt o bypass vascolari popliteo-crurale e popliteo-pedidio	39.52.29↔	Altra riparazione di aneurismi dell'aorta, altro
39.29.16↔	Shunt o bypass vascolari di arterie della gamba e del piede	39.52.99↔	Altra riparazione di aneurismi, altro
39.29.19↔	Shunt o bypass vascolari di arterie dell'arto inferiore, altro	39.53↔	Riparazione di fistola arteriovenosa
39.29.20↔	Shunt o bypass vascolari di arterie dell'arto superiore	39.54.00↔	Intervento di dissezione dell'aorta (re-entry), NAS
39.29.30↔	Altri shunt o bypass vascolari (periferici), extraanatomici, NAS	39.54.10↔	Intervento di dissezione dell'aorta (re-entry), aorta toracica
39.29.31↔	Shunt o bypass vascolare succlavia-femorale	39.54.20↔	Intervento di dissezione dell'aorta (re-entry), aorta addominale
39.29.32↔	Shunt o bypass vascolare axillo-femorale	39.54.99↔	Intervento di dissezione dell'aorta (re-entry), altro
39.29.33↔	Bypass crossover femoro-femorale	39.55↔	Reimpianto di vaso renale aberrante
39.29.39↔	Altri shunt o bypass vascolari (periferici), extraanatomici, altro	39.56.00↔	Riparazione di vaso sanguigno con patch tissutale, NAS
39.29.40↔	Shunt o bypass vascolari di vene	39.56.10↔	Riparazione di vaso sanguigno del capo e del collo con patch tissutale, NAS
39.29.80↔	Shunt temporaneo intraoperatorio, NAS	39.56.11↔	Riparazione di vasi intracranici con patch tissutale
39.29.81↔	Shunt temporaneo intraoperatorio, arterio-arterioso	39.56.12↔	Riparazione della vena giugulare con patch tissutale
39.29.82↔	Shunt temporaneo intraoperatorio, arterio-venoso	39.56.19↔	Riparazione di vaso sanguigno del capo e del collo con patch tissutale, altro
39.29.89↔	Shunt temporaneo intraoperatorio, altro	39.56.20↔	Riparazione di vasi dell'arto superiore con patch tissutale, NAS
39.29.99↔	Altri shunt o bypass vascolari (periferici), altro	39.56.21↔	Riparazione di arterie dell'arto superiore con patch tissutale
39.31.00↔	Sutura di arteria, NAS	39.56.22↔	Riparazione della vena succlavia, vena ascellare e vena brachiocefalica con patch tissutale
39.31.10↔	Sutura di arteria del capo e del collo, NAS	39.56.23↔	Riparazione di altre vene profonde dell'arto superiore con patch tissutale
39.31.11↔	Sutura di arteria intracranica	39.56.29↔	Riparazione di vasi dell'arto superiore con patch tissutale, altro
39.31.19↔	Sutura di arteria del capo e del collo, altro	39.56.30↔	Riparazione di vasi toracici con patch tissutale, NAS
39.31.20↔	Sutura di arteria del braccio, NAS	39.56.31↔	Riparazione dell'aorta toracica con patch tissutale
39.31.21↔	Sutura dell'arteria ascellare	39.56.32↔	Riparazione della vena polmonare con patch tissutale
39.31.22↔	Sutura dell'arteria brachiale	39.56.33↔	Riparazione della vena cava superiore con patch tissutale
39.31.29↔	Sutura di arteria del braccio, altro	39.56.39↔	Riparazione di vasi toracici con patch tissutale, altro
39.31.30↔	Sutura di arteria dell'avambraccio	39.56.40↔	Riparazione di arterie addominali con patch tissutale, NAS
39.31.40↔	Sutura di arteria della mano	39.56.41↔	Riparazione dell'aorta addominale con patch tissutale
39.31.50↔	Sutura di arteria dell'arto inferiore	39.56.42↔	Riparazione del tronco celiaco con patch tissutale
39.31.60↔	Sutura dell'aorta, NAS	39.56.43↔	Riparazione dell'arteria gastrica con patch tissutale
39.31.61↔	Sutura dell'aorta toracica	39.56.44↔	Riparazione dell'arteria epatica con patch tissutale
39.31.62↔	Sutura dell'aorta addominale	39.56.45↔	Riparazione dell'arteria splenica con patch tissutale
39.31.69↔	Sutura dell'aorta, altro	39.56.46↔	Riparazione dell'arteria renale con patch tissutale
39.31.70↔	Sutura di altre arterie toraciche, NAS	39.56.47↔	Riparazione dell'arteria mesenterica con patch tissutale
39.31.71↔	Sutura dell'arteria polmonare	39.56.48↔	Riparazione dell'arteria iliaca con patch tissutale
39.31.72↔	Sutura del tronco brachiocefalico		
39.31.73↔	Sutura dell'arteria succlavia		
39.31.79↔	Sutura di arterie toraciche, altro		
39.31.80↔	Sutura di arterie addominali, NAS		
39.31.81↔	Sutura del tronco celiaco		
39.31.82↔	Sutura dell'arteria gastrica		
39.31.83↔	Sutura dell'arteria epatica		
39.31.84↔	Sutura dell'arteria splenica		
39.31.85↔	Sutura dell'arteria renale		
39.31.86↔	Sutura dell'arteria mesenterica		
39.31.87↔	Sutura dell'arteria lombare		
39.31.88↔	Sutura dell'arteria iliaca		
39.31.89↔	Sutura di arterie addominali, altro		

39.56.49↔	Riparazione di arterie addominali con patch tissutale, altro	39.59.20↔	Trasposizione di altre arterie addominali
39.56.50↔	Riparazione di vene addominali con patch tissutale, NAS	39.59.21↔	Trasposizione di arterie dell'arto inferiore
39.56.51↔	Riparazione della vena cava inferiore con patch tissutale	39.59.29↔	Trasposizione di arterie, altro
39.56.52↔	Riparazione della vena iliaca con patch tissutale	39.59.30↔	Altra riparazione di vasi del capo e del collo, NAS
39.56.59↔	Riparazione di vene addominali con patch tissutale, altro	39.59.31↔	Altra riparazione di vasi intracranici
39.56.60↔	Riparazione di vasi dell'arto inferiore con patch tissutale, NAS	39.59.32↔	Altra riparazione del tratto extracranico dell'arteria vertebrale
39.56.61↔	Riparazione di arterie dell'arto inferiore con patch tissutale	39.59.33↔	Altra riparazione di arterie extracraniche del capo e del collo, altro
39.56.62↔	Riparazione della vena femorale e vena poplitea con patch tissutale	39.59.34↔	Altra riparazione della vena giugulare
39.56.63↔	Riparazione di altre vene profonde dell'arto inferiore con patch tissutale	39.59.39↔	Altra riparazione di vasi del capo e del collo, altro
39.56.64↔	Riparazione di vene superficiali della coscia con patch tissutale	39.59.40↔	Altra riparazione di vasi dell'arto superiore, NAS
39.56.69↔	Riparazione di vasi dell'arto inferiore con patch tissutale, altro	39.59.41↔	Altra riparazione di arterie dell'arto superiore, NAS
39.56.99↔	Riparazione di vaso sanguigno con patch tissutale, altro	39.59.42↔	Altra riparazione della vena succlavia, vena ascellare e vena brachiocefalica
39.57.00↔	Riparazione di vaso sanguigno con patch sintetico, NAS	39.59.48↔	Altra riparazione di altre vene profonde dell'arto superiore
39.57.10↔	Riparazione di vaso sanguigno del capo e del collo con patch sintetico, NAS	39.59.49↔	Altra riparazione di vasi dell'arto superiore, altro
39.57.11↔	Riparazione di vasi intracranici con patch sintetico	39.59.50↔	Altra riparazione di vasi toracici, NAS
39.57.12↔	Riparazione di arterie extracraniche del capo e del collo con patch sintetico	39.59.51↔	Altra riparazione dell'aorta toracica
39.57.13↔	Riparazione della vena giugulare con patch sintetico	39.59.52↔	Altra riparazione dell'arteria polmonare
39.57.19↔	Riparazione di vaso sanguigno del capo e del collo con patch sintetico, altro	39.59.53↔	Altra riparazione di arterie toraciche, altro
39.57.20↔	Riparazione di vasi dell'arto superiore con patch sintetico, NAS	39.59.54↔	Altra riparazione della vena polmonare
39.57.21↔	Riparazione di arterie dell'arto superiore con patch sintetico	39.59.55↔	Altra riparazione della vena cava superiore
39.57.22↔	Riparazione della vena succlavia, vena ascellare e vena brachiocefalica con patch sintetico	39.59.59↔	Altra riparazione di vasi toracici, altro
39.57.23↔	Riparazione di altre vene profonde dell'arto superiore con patch sintetico	39.59.60↔	Altra riparazione di arterie addominali, NAS
39.57.29↔	Riparazione di vasi dell'arto superiore con patch sintetico, altro	39.59.61↔	Altra riparazione dell'aorta addominale
39.57.30↔	Riparazione di vaso toracico con patch sintetico, NAS	39.59.62↔	Altra riparazione del tronco celiaco
39.57.31↔	Riparazione dell'aorta toracica con patch sintetico	39.59.63↔	Altra riparazione dell'arteria gastrica
39.57.32↔	Riparazione della vena polmonare con patch sintetico	39.59.64↔	Altra riparazione dell'arteria epatica
39.57.33↔	Riparazione della vena cava superiore con patch sintetico	39.59.65↔	Altra riparazione dell'arteria splenica
39.57.39↔	Riparazione di vaso toracico con patch sintetico, altro	39.59.66↔	Altra riparazione dell'arteria renale
39.57.40↔	Riparazione di arterie addominali con patch sintetico, NAS	39.59.67↔	Altra riparazione dell'arteria mesenterica
39.57.41↔	Riparazione dell'aorta addominale con patch sintetico	39.59.68↔	Altra riparazione dell'arteria iliaca
39.57.42↔	Riparazione del tronco celiaco con patch sintetico	39.59.69↔	Altra riparazione di arterie addominali, altro
39.57.43↔	Riparazione dell'arteria gastrica con patch sintetico	39.59.70↔	Altra riparazione di vene addominali, NAS
39.57.44↔	Riparazione dell'arteria epatica con patch sintetico	39.59.71↔	Altra riparazione della vena cava inferiore
39.57.45↔	Riparazione dell'arteria splenica con patch sintetico	39.59.72↔	Altra riparazione della vena iliaca
39.57.46↔	Riparazione dell'arteria renale con patch sintetico	39.59.79↔	Altra riparazione di vene addominali, altro
39.57.47↔	Riparazione dell'arteria mesenterica con patch sintetico	39.59.80↔	Altra riparazione di vasi dell'arto inferiore, NAS
39.57.48↔	Riparazione dell'arteria iliaca con patch sintetico	39.59.81↔	Altra riparazione di arterie dell'arto inferiore
39.57.49↔	Riparazione di arterie addominali con patch sintetico, altro	39.59.82↔	Altra riparazione della vena femorale
39.57.50↔	Riparazione di vene addominali con patch sintetico, NAS	39.59.83↔	Altra riparazione della vena poplitea
39.57.51↔	Riparazione della vena cava inferiore con patch sintetico	39.59.88↔	Altra riparazione di altre vene profonde dell'arto inferiore
39.57.52↔	Riparazione della vena iliaca con patch sintetico	39.59.89↔	Altra riparazione di vasi dell'arto inferiore, altro
39.57.59↔	Riparazione di vene addominali con patch sintetico, altro	39.59.90↔	Altra riparazione di vasi, valvuloplastica venosa
39.57.60↔	Riparazione di vasi dell'arto inferiore con patch sintetico, NAS	39.59.99↔	Altra riparazione di vasi, altro
39.57.61↔	Riparazione di arterie dell'arto inferiore con patch sintetico	39.71.00↔	Impianto endovascolare di protesi nell'aorta addominale, NAS
39.57.62↔	Riparazione della vena femorale e vena poplitea con patch sintetico	39.71.10↔	Impianto endovascolare di protesi nell'aorta addominale, aorto-iliaca, senza fenestrazione o diramazione
39.57.63↔	Riparazione di altre vene profonde dell'arto inferiore con patch sintetico	39.71.11↔	Impianto endovascolare di protesi nell'aorta addominale, aorto-iliaca, con fenestrazione o diramazione
39.57.64↔	Riparazione di vene superficiali della coscia con patch sintetico	39.71.12↔	Impianto endovascolare di protesi nell'aorta addominale, protesi della biforcazione, aorto-bi-iliaca, senza fenestrazione o diramazione
39.57.69↔	Riparazione di vasi dell'arto inferiore con patch sintetico, altro	39.71.13↔	Impianto endovascolare di protesi nell'aorta addominale, protesi della biforcazione, aorto-bi-iliaca, con fenestrazione o diramazione
39.57.99↔	Riparazione di vaso sanguigno con patch sintetico, altro	39.71.14↔	Impianto endovascolare di lembi nell'aorta addominale, protesi tubolare, aortica, senza fenestrazione o diramazione
39.58↔	Riparazione di vaso sanguigno con patch di tipo non specificato	39.71.15↔	Impianto endovascolare di lembi nell'aorta addominale, protesi tubolare, aortica, con fenestrazione o diramazione
39.59.00↔	Altra riparazione di vasi, NAS	39.71.99↔	Impianto endovascolare di protesi nell'aorta addominale, altro
39.59.10↔	Trasposizione di arterie, NAS	39.72.00↔	Riparazione o occlusione endovascolare dei vasi della testa e del collo, NAS
39.59.11↔	Trasposizione del tratto extracranico dell'arteria vertebrale	39.72.10↔	Embolizzazione selettiva di vasi intracranici, NAS
39.59.12↔	Trasposizione di altre arterie extracraniche del capo e del collo	39.72.11↔	Embolizzazione selettiva di vasi intracranici con particelle o spirali metalliche
39.59.13↔	Trasposizione di arterie dell'arto superiore	39.72.12↔	Embolizzazione selettiva di vasi intracranici con liquidi embolizzanti, palloncini o ombrellini
39.59.14↔	Trasposizione di arterie toraciche	39.72.13↔	Embolizzazione selettiva di vasi intracranici mediante stent(s) come deviatori di flusso
39.59.15↔	Trasposizione dell'arteria gastrica, arteria epatica e arteria splenica		
39.59.16↔	Trasposizione dell'arteria renale		
39.59.17↔	Trasposizione dell'arteria mesenterica		
39.59.18↔	Trasposizione di altre arterie viscerali		
39.59.19↔	Trasposizione dell'arteria iliaca		

39.72.14↔	Embolizzazione selettiva di vasi intracranici con sostanza adesiva	39.76.69↔	Trombectomia percutanea di vaso(i) (extracranico(i)) precerebrale(i), altro
39.72.19↔	Embolizzazione selettiva di vasi intracranici, altro	39.76.70↔	Rimozione percutanea di corpo estraneo endovascolare da vaso (i) extracranico(i) della testa e del collo
39.72.20↔	Embolizzazione selettiva di vasi extracranici del capo e del collo, NAS	39.76.99↔	Intervento endovascolare percutaneo transluminale su vaso(i) (extracranico(i)) precerebrale(i), altro
39.72.21↔	Embolizzazione selettiva di vasi extracranici del capo e del collo con particelle o spirali metalliche	39.77.00↔	Intervento percutaneo transluminale ed endovascolare su vaso (i) intracranico(i), NAS
39.72.22↔	Embolizzazione selettiva di vasi extracranici del capo e del collo con liquidi embolizzanti, palloncini o ombrellini	39.77.10↔	Angioplastica percutanea di vaso(i) intracranico(i) con palloncino
39.72.24↔	Embolizzazione selettiva di vasi extracranici della testa e del collo con sostanza adesiva	39.77.20↔	Angioplastica percutanea di vaso(i) intracranico(i) con lama
39.72.29↔	Embolizzazione selettiva di vasi extracranici del capo e del collo, altro	39.77.30↔	Angioplastica percutanea di vaso(i) intracranico(i) con laser
39.72.30↔	Embolizzazione percutanea-transluminale di malformazioni vascolari mediante microcatetere, NAS	39.77.40↔	Aterectomia percutanea di vaso(i) intracranico(i)
39.72.31↔	Embolizzazione percutanea-transluminale di malformazioni vascolari mediante microcatetere, impiego di un microcatetere	39.77.50↔	Trombolisi percutanea selettiva di vaso(i) intracranico(i)
39.72.32↔	Embolizzazione percutanea-transluminale di malformazioni vascolari mediante microcateteri, impiego di due microcateteri	39.77.60↔	Trombectomia percutanea di vaso(i) intracranico(i), NAS
39.72.33↔	Embolizzazione percutanea-transluminale di malformazioni vascolari mediante microcateteri, impiego di tre microcateteri	39.77.61↔	Trombectomia percutanea di vaso(i) intracranico(i) con stent
39.72.34↔	Embolizzazione percutanea-transluminale di malformazioni vascolari mediante microcateteri, impiego di quattro microcateteri	39.77.62↔	Trombectomia percutanea di vaso(i) intracranico(i), altro
39.72.35↔	Embolizzazione percutanea-transluminale di malformazioni vascolari mediante microcateteri, impiego di cinque microcateteri	39.77.69↔	Rimozione percutanea di corpo estraneo endovascolare da vaso (i) intracranico(i)
39.72.39↔	Embolizzazione percutanea-transluminale di malformazioni vascolari mediante microcateteri, impiego di più microcateteri	39.77.70↔	Intervento endovascolare percutaneo transluminale su vaso(i) intracranico(i), altro
39.72.99↔	Riparazione o occlusione endovascolare dei vasi della testa e del collo, altro	39.79.11↔	Impianto endovascolare di protesi in vasi viscerali
39.73.00↔	Impianto endovascolare di protesi nell'aorta toracica, NAS	39.79.12↔	Impianto endovascolare di protesi in vasi pelvici
39.73.10↔	Impianto endovascolare di protesi nell'aorta toracica, senza fenestrazione o diramazione	39.79.13↔	Impianto endovascolare di protesi in vasi addominali
39.73.11↔	Impianto endovascolare di protesi nell'aorta toracica, con fenestrazione o diramazione	39.79.19↔	Impianto endovascolare di protesi in altri vasi, altro
39.73.20↔	Impianto endovascolare di protesi nell'aorta toracoaddominale, NAS	39.79.20↔	Embolizzazione o occlusione mediante spirali di altri vasi, NAS
39.73.99↔	Impianto endovascolare di protesi nell'aorta toracica, altro	39.79.21↔	Embolizzazione o occlusione mediante spirali dell'arto superiore
39.75.01↔	Intervento vascolare percutaneo transluminale, rimozione di corpo estraneo con catetere di recupero, a cestello, ecc.	39.79.22↔	Embolizzazione o occlusione mediante spirali dell'aorta
39.75.10↔	Intervento vascolare percutaneo transluminale, altri vasi, sistema di cateteri per ricanalizzazione su occlusione totale	39.79.23↔	Embolizzazione o occlusione mediante spirali del dotto arterioso pervio
39.75.11↔	Intervento vascolare percutaneo transluminale, altri vasi, trombectomia rotazionale	39.79.24↔	Embolizzazione o occlusione mediante spirali di vasi toracici
39.75.12↔	Intervento vascolare percutaneo transluminale, altri vasi, angioplastica con laser	39.79.25↔	Embolizzazione o occlusione mediante spirali di vasi viscerali
39.75.13↔	Intervento vascolare percutaneo transluminale, altri vasi, sistema antiemboli (vasi periferici o viscerali)	39.79.26↔	Embolizzazione o occlusione mediante spirali di vasi addominali
39.75.14↔	Intervento vascolare percutaneo transluminale, altri vasi, aterectomia	39.79.27↔	Embolizzazione o occlusione mediante spirali dell'arto inferiore
39.75.15↔	Intervento vascolare percutaneo transluminale, altri vasi, trombolisi selettiva	39.79.28↔	Embolizzazione o occlusione mediante spirali di vasi spinali
39.75.16↔	Intervento vascolare percutaneo transluminale, altri vasi, trombolisi selettiva, assistita ecograficamente	39.79.29↔	Embolizzazione o occlusione mediante spirali di altri vasi, altro
39.76.00↔	Intervento endovascolare percutaneo transluminale su vaso(i) (extracranico(i)) precerebrale(i), NAS	39.79.30↔	Embolizzazione selettiva con liquidi embolizzanti di altri vasi, NAS
39.76.10↔	Angioplastica percutanea di vaso(i) (extracranico(i)) precerebrale(i) con palloncino	39.79.31↔	Embolizzazione selettiva con liquidi embolizzanti di vasi dell'arto superiore
39.76.20↔	Angioplastica percutanea di vaso(i) (extracranico(i)) precerebrale(i) con lama	39.79.32↔	Embolizzazione selettiva con liquidi embolizzanti dell'aorta
39.76.30↔	Angioplastica percutanea di vaso(i) (extracranico(i)) precerebrale(i) con laser	39.79.33↔	Embolizzazione selettiva con liquidi embolizzanti del dotto arterioso pervio
39.76.40↔	Aterectomia percutanea di vaso(i) (extracranico(i)) precerebrale (i)	39.79.34↔	Embolizzazione selettiva con liquidi embolizzanti di vasi toracici
39.76.50↔	Trombolisi selettiva percutanea di vaso(i) extracranico(i) della testa e del collo	39.79.35↔	Embolizzazione selettiva con liquidi embolizzanti di vasi viscerali
39.76.60↔	Trombectomia percutanea di vaso(i) (extracranico(i)) precerebrale(i), NAS	39.79.36↔	Embolizzazione selettiva con liquidi embolizzanti di vasi addominali
39.76.61↔	Trombectomia percutanea rotazionale di vaso(i) (extracranico(i)) precerebrale(i)	39.79.37↔	Embolizzazione selettiva con liquidi embolizzanti di vasi dell'arto inferiore
39.76.62↔	Trombectomia percutanea di vaso(i) extracranico(i) con stent	39.79.38↔	Embolizzazione selettiva con liquidi embolizzanti di vasi spinali
		39.79.39↔	Embolizzazione selettiva con liquidi embolizzanti di altri vasi, altro
		39.79.40↔	Embolizzazione selettiva con palloncini staccabili di altri vasi, NAS
		39.79.41↔	Embolizzazione selettiva con palloncini staccabili di vasi dell'arto superiore
		39.79.42↔	Embolizzazione selettiva con palloncini staccabili dell'aorta
		39.79.43↔	Embolizzazione selettiva con palloncini staccabili del dotto arterioso pervio
		39.79.44↔	Embolizzazione selettiva con palloncini staccabili di vasi toracici
		39.79.45↔	Embolizzazione selettiva con palloncini staccabili di vasi viscerali
		39.79.46↔	Embolizzazione selettiva con palloncini staccabili di vasi addominali
		39.79.47↔	Embolizzazione selettiva con palloncini staccabili di vasi spinali
		39.79.48↔	Embolizzazione selettiva con palloncini staccabili di vasi dell'arto inferiore
		39.79.49↔	Embolizzazione selettiva con palloncini staccabili di altri vasi, altro
		39.79.50↔	Embolizzazione selettiva con filtri di altri vasi, NAS
		39.79.51↔	Embolizzazione selettiva con filtri di vasi dell'arto superiore
		39.79.52↔	Embolizzazione selettiva con filtri dell'aorta

39.79.53↔	Embolizzazione selettiva con filtri del dotto arterioso pervio	39.8x.30↔	Impianto o sostituzione di elettrodo(i) per l'attivazione del baroriflesso
39.79.54↔	Embolizzazione selettiva con filtri di vasi toracici	39.8x.31↔	Revisione (senza sostituzione) di elettrodo(i) per l'attivazione del baroriflesso
39.79.55↔	Embolizzazione selettiva con filtri di vasi viscerali	39.8x.32↔	Rimozione di elettrodo(i) per l'attivazione del baroriflesso
39.79.56↔	Embolizzazione selettiva con filtri di vasi addominali	39.8x.99↔	Interventi sul globo carotideo, sul seno carotideo e su altri glomi vascolari, altro
39.79.57↔	Embolizzazione selettiva con filtri di vasi dell'arto inferiore	39.90.00↔	Inserzione di stent(s) di vasi periferici senza liberazione di sostanza medicamentosa, NAS
39.79.58↔	Embolizzazione selettiva con filtri di vasi spinali	39.90.10↔	Inserzione di stent(s) vascolari in vasi non cardiaci, bare stents
39.79.59↔	Embolizzazione selettiva con filtri di altri vasi, altro	39.90.11↔	Inserzione di stent(s) vascolari in vasi non cardiaci, stents bioassorbibili
39.79.60↔	Embolizzazione selettiva con particelle di altri vasi, NAS	39.90.12↔	Inserzione di stent(s) vascolari in vasi non cardiaci, stents di grande diametro NAS
39.79.61↔	Embolizzazione selettiva con particelle di vasi dell'arto superiore	39.90.13↔	Inserzione di stent(s) vascolari in vasi non cardiaci, stents di grande diametro non ricoperti
39.79.62↔	Embolizzazione selettiva con particelle dell'aorta	39.90.14↔	Inserzione di stent(s) vascolari in vasi non cardiaci, stents di grande diametro ricoperti
39.79.63↔	Embolizzazione selettiva con particelle del dotto arterioso pervio	39.90.15↔	Inserzione di stent(s) vascolari in vasi non cardiaci, stents ricoperti (stentgraft) in vasi non aneurismatici
39.79.64↔	Embolizzazione selettiva con particelle di vasi toracici	39.90.16↔	Inserzione di stent(s) vascolari in vasi non cardiaci, stent ricoperti (stentgraft) con superficie bioattiva
39.79.65↔	Embolizzazione selettiva con particelle di vasi viscerali	39.90.17↔	Inserzione di stent(s) di vasi periferici, stent multistrato
39.79.66↔	Embolizzazione selettiva con particelle di vasi addominali	39.90.19↔	Inserzione di stent(s) vascolari in vasi non cardiaci, altri stents
39.79.67↔	Embolizzazione selettiva con particelle di vasi dell'arto inferiore	39.90.30↔	Inserzione di stent(s) extralunghi (> 10 cm) in vasi non cardiaci, NAS
39.79.68↔	Embolizzazione selettiva con particelle di vasi spinali	39.90.31↔	Inserzione di bare stent(s) extralunghi (> 10 cm) in vasi non cardiaci
39.79.69↔	Embolizzazione selettiva con particelle di altri vasi, altro	39.90.32↔	Inserzione di stent(s) ricoperti extralunghi (> 10 cm) in vasi non cardiaci
39.79.70↔	Occlusione mediante cateterismo con laser di arterie, altri vasi, NAS	39.90.39↔	Inserzione di stent(s) extralunghi (> 10 cm) in vasi non cardiaci, altro
39.79.71↔	Occlusione mediante cateterismo con laser, di arterie dell'arto superiore	39.90.99↔	Inserzione di stent(s) di vasi periferici senza liberazione di sostanza medicamentosa, altro
39.79.72↔	Occlusione mediante cateterismo con laser, dell'aorta	39.99.00↔	Altri interventi sui vasi, NAS
39.79.74↔	Occlusione mediante cateterismo con laser, di vasi toracici	39.99.10↔	Aortopessia
39.79.75↔	Occlusione mediante cateterismo con laser, di vasi dell'arto inferiore	39.99.20↔	Interventi per anomalie vascolari congenite, NAS
39.79.76↔	Occlusione mediante cateterismo con laser, di vasi viscerali	39.99.21↔	Interventi per anomalie congenite dell'istmo aortico (stenosi) o per arco aortico interrotto
39.79.77↔	Occlusione mediante cateterismo con laser, di vasi addominali	39.99.22↔	Interventi per anomalie congenite dell'arteria o vena polmonare o per arteria lusoria
39.79.79↔	Occlusione mediante cateterismo con laser di arterie, altri vasi, altro	39.99.23↔	Interventi per anomalie congenite della vena cava
39.79.80↔	Occlusione mediante cateterismo con radiofrequenza di arterie, altri vasi, NAS	39.99.24↔	Interventi per unifocalizzazione di vasi collaterali congeniti
39.79.81↔	Occlusione mediante cateterismo con radiofrequenza, di arterie dell'arto superiore	39.99.30↔	Intervento di occlusione mediante catetere del dotto arterioso di Botallo, NAS
39.79.82↔	Occlusione mediante cateterismo con radiofrequenza dell'aorta	39.99.31↔	Intervento di occlusione mediante catetere del dotto arterioso di Botallo, con spirale (coil)
39.79.84↔	Occlusione mediante cateterismo con radiofrequenza di vasi toracici	39.99.32↔	Intervento di occlusione mediante catetere del dotto arterioso di Botallo, con Amplatzer duct occluder
39.79.85↔	Occlusione mediante cateterismo con radiofrequenza di vasi dell'arto inferiore	39.99.38↔	Intervento di occlusione mediante catetere del dotto arterioso di Botallo, altro
39.79.86↔	Occlusione mediante cateterismo con radiofrequenza di vasi viscerali	39.99.39↔	Interventi per altre anomalie vascolari congenite
39.79.87↔	Occlusione mediante cateterismo con radiofrequenza di vasi addominali	39.99.99↔	Altri interventi sui vasi, altro
39.79.89↔	Occlusione mediante cateterismo con radiofrequenza di altri vasi, altro		
39.8x.00↔	Interventi sul globo carotideo, sul seno carotideo e su altri glomi vascolari, NAS		
39.8x.10↔	Esplorazione del globo carotideo e di altri glomi vascolari		
39.8x.11↔	Asportazione del globo carotideo e di altri glomi vascolari		
39.8x.20↔	Impianto o sostituzione di generatore di impulsi per l'attivazione del baroriflesso		
39.8x.21↔	Revisione (senza sostituzione) di generatore di impulsi per l'attivazione del baroriflesso		
39.8x.22↔	Rimozione di generatore di impulsi per l'attivazione del baroriflesso		

### Procedura F28-3

27.55.00↔	Innesto a tutto spessore di cute su labbro e bocca, NAS	86.62.20↔	Ampio innesto cutaneo a spessore parziale nella mano
27.55.10↔	Piccolo innesto a tutto spessore su labbro e bocca	86.62.99↔	Altro innesto di cute nella mano, altro
27.55.20↔	Ampio innesto a tutto spessore su labbro e bocca	86.63.00↔	Innesto di cute a tutto spessore in altra sede, NAS
27.55.99↔	Innesto a tutto spessore di cute su labbro e bocca, altro	86.63.10↔	Piccolo innesto di cute a tutto spessore nel capo (eccetto labbra e bocca)
27.56.00↔	Altro innesto a tutto spessore su labbro e bocca, NAS	86.63.11↔	Piccolo innesto di cute a tutto spessore nel collo
27.56.10↔	Piccolo innesto cutaneo sottile su labbro e bocca	86.63.12↔	Piccolo innesto di cute a tutto spessore nella spalla e braccio
27.56.20↔	Ampio innesto cutaneo a spessore parziale su labbro e bocca	86.63.13↔	Piccolo innesto di cute a tutto spessore nell'avambraccio
27.56.30↔	Piccolo eteroinnesto di cute nel labbro	86.63.15↔	Piccolo innesto di cute a tutto spessore nella parete toracica, addome e dorso
27.56.40↔	Ampio eteroinnesto di cute nel labbro	86.63.16↔	Piccolo innesto di cute a tutto spessore nella regione inguinale e genitale
27.56.50↔	Piccolo omooinnesto di cute nel labbro	86.63.17↔	Piccolo innesto di cute a tutto spessore nelle natiche
27.56.60↔	Ampio omooinnesto di cute nel labbro	86.63.18↔	Piccolo innesto di cute a tutto spessore nella coscia e gamba
27.56.99↔	Altro innesto di cute su labbro e bocca, altro		
86.62.00↔	Altro innesto di cute nella mano, NAS		
86.62.10↔	Piccolo innesto cutaneo a spessore parziale nella mano		

86.63.19↔	Piccolo innesto di cute a tutto spessore in altra sede	86.63.26↔	Ampio innesto di cute a tutto spessore nella regione inguinale e genitale
86.63.1a↔	Piccolo innesto di cute a tutto spessore nel piede	86.63.27↔	Ampio innesto di cute a tutto spessore nelle natiche
86.63.20↔	Ampio innesto di cute a tutto spessore nel capo (eccetto labbra e bocca)	86.63.28↔	Ampio innesto di cute a tutto spessore nella coscia e gamba
86.63.21↔	Ampio innesto di cute a tutto spessore nel collo	86.63.29↔	Ampio innesto di cute a tutto spessore in altra sede
86.63.22↔	Ampio innesto di cute a tutto spessore nella spalla e braccio	86.63.2a↔	Ampio innesto di cute a tutto spessore nel piede
86.63.23↔	Ampio innesto di cute a tutto spessore nell'avambraccio	86.63.99↔	Innesto di cute a tutto spessore in altre sedi, altro
86.63.25↔	Ampio innesto di cute a tutto spessore nella parete toracica, addome e dorso		

**ADRG F29****Riabilitazione precoce per malattie e disturbi del sistema cardiovascolare, con procedura OR specifica, eccetto interventi cardiotoracici**

Trattamento riabilitativo precoce e Certe procedure OR

**DRG F29Z****Riabilitazione precoce per malattie e disturbi del sistema cardiovascolare, con procedura OR specifica eccetto interventi cardiotoracici****ADRG F30****Intervento per vizio cardiaco congenito complesso o chirurgia ibrida nel bambino**

Procedura nella tabella F30-2 o Diagnosi principale nella tabella F30-1 e Procedura nella tabella F30-3 o Procedura nella tabella F30-4 e Età &lt; 16 anni

**DRG F30Z****Intervento per vizio cardiaco congenito complesso o chirurgia ibrida nel bambino****Diagnosi principale F30-1**

Q20.0	Tronco arterioso comune	Q22.0	Atresia della valvola polmonare
Q20.1	Ventricolo destro a doppia uscita	Q22.6	Sindrome del cuore destro ipoplasico
Q20.2	Ventricolo sinistro a doppia uscita	Q23.4	Sindrome del cuore sinistro ipoplasico
Q20.3	Connessione discordante ventricolo-arteriosa	Q25.2	Atresia dell'aorta
Q20.4	Cuore biatriale univentricolato	Q25.5	Atresia di arteria polmonare
Q20.5	Connessione atrio-ventricolare discordante	Q26.2	Connessione totalmente anomala delle vene polmonari
Q20.6	Isomerismo atriale		
Q20.8	Altre malformazioni congenite delle cavità e delle connessioni cardiache		

**Procedura F30-2**

35.25.00↔	Sostituzione della valvola polmonare con protesi, NAS	35.83↔	Correzione totale del tronco arterioso
35.25.10↔	Sostituzione della valvola polmonare con protesi, bioprotesi	35.84↔	Correzione totale di trasposizione di grandi vasi, NAC
35.25.20↔	Impianto di protesi vascolare valvolata, valvola polmonare biologica	35.85↔	Intervento di Norwood stadio I
35.25.99↔	Sostituzione della valvola polmonare con protesi, altro	37.99.21↔	Correzione di ventricolo destro a doppia uscita, tipo Fallot
35.26.00↔	Altra sostituzione della valvola polmonare, NAS	37.99.22↔	Correzione di altro ventricolo destro a doppia uscita
35.26.10↔	Impianto mini-invasivo di valvola polmonare, NAS	37.99.23↔	Intervento su cuore funzionalmente/morfologicamente monoventricolare
35.26.19↔	Impianto mini-invasivo di valvola polmonare, altro	37.99.24↔	Correzione di cuore triatriato
35.26.20↔	Impianto di protesi vascolare valvolata, valvola polmonare meccanica	37.99.25↔	Correzione di sindrome da atresia della valvola polmonare
35.26.99↔	Altra sostituzione della valvola polmonare, altro	39.21.00↔	Anastomosi vena cava-arteria polmonare, NAS
35.81↔	Correzione totale di tetralogia di Fallot	39.21.10↔	Intervento di Glenn su cuore funzionalmente/morfologicamente monoventricolare
35.82↔	Correzione totale di completa anomalia della connessione venosa polmonare	39.21.99↔	Anastomosi vena cava-arteria polmonare, altro

**Procedura F30-3**

35.00↔	Valvulotomia a cuore chiuso, valvola non specificata	35.11.11↔	Sostituzione della radice aortica con conservazione della valvola (intervento di Tirone David)
35.01↔	Valvulotomia a cuore chiuso, valvola aortica	35.11.20↔	Ricostruzione a cuore aperto della valvola aortica, senza sostituzione, per anomalie valvolari congenite
35.02↔	Valvulotomia a cuore chiuso, valvola mitrale	35.11.99↔	Valvuloplastica a cuore aperto della valvola aortica senza sostituzione, altro
35.03↔	Valvulotomia a cuore chiuso, valvola polmonare	35.12.00↔	Valvuloplastica a cuore aperto della valvola mitrale senza sostituzione, NAS
35.04↔	Valvulotomia a cuore chiuso, valvola tricuspide	35.12.10↔	Valvulotomia a cuore aperto della valvola mitrale
35.10↔	Valvuloplastica a cuore aperto senza sostituzione, valvola non specificata	35.12.11↔	Ricostruzione a cuore aperto di cuspidi mitrale
35.11.00↔	Valvuloplastica a cuore aperto della valvola aortica senza sostituzione, NAS		
35.11.10↔	Valvuloplastica a cuore aperto della valvola aortica		



35.12.20↔	Ricostruzione a cuore aperto della valvola mitrale, senza sostituzione, per anomalie valvolari congenite	35.33.21↔	Anuloplastica della valvola polmonare, a cielo aperto
35.12.99↔	Valvuloplastica a cuore aperto della valvola mitrale senza sostituzione, altro	35.33.29↔	Anuloplastica della valvola polmonare, altro
35.13.00↔	Valvuloplastica a cuore aperto della valvola polmonare senza sostituzione, NAS	35.33.30↔	Anuloplastica della valvola tricuspide, NAS
35.13.10↔	Valvulotomia a cuore aperto della valvola polmonare	35.33.31↔	Anuloplastica della valvola tricuspide, a cielo aperto
35.13.20↔	Ricostruzione a cuore aperto della valvola polmonare, senza sostituzione, per anomalie valvolari congenite	35.33.39↔	Anuloplastica della valvola tricuspide, altro
35.13.99↔	Valvuloplastica a cuore aperto della valvola polmonare senza sostituzione, altro	35.33.40↔	Anuloplastica della valvola aortica, NAS
35.14.00↔	Valvuloplastica a cuore aperto della valvola tricuspide senza sostituzione, NAS	35.33.41↔	Anuloplastica della valvola aortica, a cielo aperto
35.14.10↔	Valvulotomia a cuore aperto della valvola tricuspide	35.33.49↔	Anuloplastica della valvola aortica, altro
35.14.11↔	Ricostruzione a cuore aperto di cuspidi della valvola tricuspide	35.33.99↔	Anuloplastica, altro
35.14.20↔	Ricostruzione a cuore aperto della valvola tricuspide, senza sostituzione, per anomalie valvolari congenite	35.34↔	Infundibulectomia
35.14.99↔	Valvuloplastica a cuore aperto della valvola tricuspide senza sostituzione, altro	35.35.00↔	Interventi sulle trabecole carnose del cuore, NAS
35.19.00↔	Valvuloplastica a cuore aperto, senza sostituzione, altra valvola, NAS	35.35.10↔	Resezione fibrosa o muscolare sottovalvolare aortica
35.19.10↔	Ricostruzione a cuore aperto di valvola atrioventricolare, senza sostituzione, per anomalie valvolari congenite	35.35.99↔	Interventi sulle trabecole carnose del cuore, altro
35.19.11↔	Ricostruzione a cuore aperto di valvola del tronco arterioso, senza sostituzione, per anomalie valvolari congenite	35.39.00↔	Interventi su altre strutture adiacenti alle valvole del cuore, NAS
35.19.99↔	Valvuloplastica a cuore aperto, senza sostituzione, altra valvola, altro	35.39.10↔	Resezione sopravalvolare, valvola cardiaca, NAS
35.20↔	Sostituzione di valvola cardiaca non specificata	35.39.11↔	Resezione sopravalvolare aortica
35.21.00↔	Sostituzione della valvola aortica con protesi, NAS	35.39.12↔	Resezione sopravalvolare polmonare
35.21.10↔	Sostituzione della valvola aortica con protesi, bioprotesi	35.39.19↔	Resezione sopravalvolare, altra valvola cardiaca
35.21.11↔	Sostituzione della valvola aortica con bioprotesi, protesi autoespandente, senza sutura, chirurgica a cielo aperto	35.39.99↔	Interventi su altre strutture adiacenti alle valvole del cuore, altro
35.21.20↔	Impianto di protesi vascolare valvolata, valvola aortica biologica	35.41.00↔	Allargamento di difetto esistente del setto atriale, NAS
35.21.99↔	Sostituzione della valvola aortica con protesi, altro	35.41.10↔	Allargamento di difetto esistente del setto atriale, tecnica a cielo aperto
35.22.00↔	Altra sostituzione della valvola aortica, NAS	35.41.20↔	Allargamento di difetto esistente del setto atriale, tecnica chiusa
35.22.10↔	Impianto mini-invasivo di valvola aortica, NAS	35.41.99↔	Allargamento di difetto esistente del setto atriale, altro
35.22.19↔	Impianto mini-invasivo di valvola aortica, altro	35.42.00↔	Creazione di difetto settale nel cuore, NAS
35.22.20↔	Sostituzione della valvola aortica mediante autotrapianto [intervento di Ross]	35.42.10↔	Creazione di difetto settale nel cuore, tecnica a cielo aperto
35.22.21↔	Sostituzione a cielo aperto di protesi valvolare aortica meccanica	35.42.20↔	Creazione di difetto settale nel cuore, tecnica chiusa
35.22.30↔	Impianto di protesi vascolare valvolata, valvola aortica meccanica	35.42.99↔	Creazione di difetto settale nel cuore, altro
35.22.99↔	Altra sostituzione della valvola aortica, altro	35.43.00↔	Allargamento di difetto esistente del setto interventricolare, NAS
35.23↔	Sostituzione della valvola mitrale con bioprotesi	35.43.10↔	Allargamento di difetto esistente del setto interventricolare, tecnica a cielo aperto
35.24↔	Altra sostituzione di valvola mitrale con protesi	35.43.20↔	Allargamento di difetto esistente del setto interventricolare, tecnica chiusa
35.25.00↔	Sostituzione della valvola polmonare con protesi, NAS	35.43.99↔	Allargamento di difetto esistente del setto interventricolare, altro
35.25.10↔	Sostituzione della valvola polmonare con protesi, bioprotesi	35.50↔	Riparazione di difetto settale non specificato del cuore con protesi
35.25.20↔	Impianto di protesi vascolare valvolata, valvola polmonare biologica	35.51↔	Riparazione di difetto del setto atriale con protesi, tecnica aperta
35.25.99↔	Sostituzione della valvola polmonare con protesi, altro	35.53↔	Riparazione con protesi di difetto del setto interventricolare, per via aperta
35.26.00↔	Altra sostituzione della valvola polmonare, NAS	35.54↔	Riparazione con protesi di difetto dei cuscinetti endocardiaci
35.26.10↔	Impianto mini-invasivo di valvola polmonare, NAS	35.60↔	Riparazione di difetto di setto non specificato del cuore con innesto tissutale
35.26.19↔	Impianto mini-invasivo di valvola polmonare, altro	35.61↔	Riparazione di difetto del setto atriale con innesto tissutale
35.26.20↔	Impianto di protesi vascolare valvolata, valvola polmonare meccanica	35.62↔	Riparazione di difetto del setto ventricolare con innesto tissutale
35.26.99↔	Altra sostituzione della valvola polmonare, altro	35.63↔	Riparazione di difetto dei cuscinetti endocardiaci con innesto tissutale
35.27↔	Sostituzione di valvola tricuspide con bioprotesi	35.70↔	Altra e non specificata riparazione di difetto settale non specificato del cuore
35.28↔	Altra sostituzione di valvola tricuspide con protesi	35.71↔	Altra e non specificata riparazione di difetto del setto atriale
35.29.00↔	Sostituzione di valvola cardiaca, altra valvola, NAS	35.72.00↔	Riparazione di difetto del setto ventricolare, NAS
35.29.10↔	Sostituzione di valvola atrioventricolare per anomalie valvolari congenite	35.72.10↔	Chiusura di difetto del setto ventricolare acquisito
35.29.20↔	Sostituzione di valvola del tronco arterioso per anomalie valvolari congenite	35.72.99↔	Riparazione di difetto del setto ventricolare, altro
35.29.99↔	Sostituzione di valvola cardiaca, altra valvola, altro	35.73↔	Altra e non specificata riparazione di difetto dei cuscinetti endocardiaci
35.31↔	Interventi sul muscolo papillare	35.82↔	Correzione totale di completa anomalia della connessione venosa polmonare
35.32↔	Interventi sulle corde tendinee	35.91↔	Trasposizione interatriale del ritorno venoso
35.33.00↔	Anuloplastica, NAS	35.92↔	Creazione di condotto fra ventricolo destro e arteria polmonare
35.33.10↔	Anuloplastica della valvola mitrale, NAS	35.93↔	Creazione di condotto fra il ventricolo sinistro e l'aorta
35.33.11↔	Anuloplastica della valvola mitrale, a cielo aperto	35.94↔	Creazione di condotto fra l'atrio e arteria polmonare
35.33.19↔	Anuloplastica della valvola mitrale, altro	35.95.00↔	Revisione di procedure correttive del cuore, NAS
35.33.20↔	Anuloplastica della valvola polmonare, NAS	35.95.10↔	Rifissazione di protesi valvolare cardiaca, NAS
		35.95.11↔	Rifissazione di protesi valvolare aortica
		35.95.12↔	Rifissazione di protesi valvolare mitralica
		35.95.13↔	Rifissazione di protesi valvolare polmonare
		35.95.14↔	Rifissazione di protesi valvolare tricuspide
		35.95.19↔	Rifissazione di protesi valvolare cardiaca, altro
		35.95.99↔	Revisione di procedure correttive del cuore, altro
		35.98.00↔	Altri interventi sui setti del cuore, NAS
		35.98.10↔	Riparazione percutanea-transluminale di difetto del setto atriale, NAS

35.98.19↔	Riparazione percutanea-transluminale di difetto del setto atriale, altro	36.11.99↔	Bypass semplice (aorto)coronarico, secondo la tecnica e il materiale, altro
35.98.30↔	Riparazione percutanea-transluminale di difetto del setto ventricolare	36.12.00↔	Duplici bypass (aorto)coronarico, secondo la tecnica e il materiale, NAS
35.98.99↔	Altri interventi sui setti del cuore, altro	36.12.21↔	Duplici bypass (aorto)coronarico, chirurgico a cielo aperto (toracotomia, minitoracotomia, sternotomia), con arteria autologa, arteria radiale
35.99.00↔	Altri interventi sulle valvole del cuore, NAS	36.12.22↔	Duplici bypass (aorto)coronarico, chirurgico a cielo aperto (toracotomia, minitoracotomia, sternotomia), con arteria autologa, arteria mammaria interna (arteria toracica interna)
35.99.10↔	Altri interventi per anomalie valvolari cardiache congenite, NAS	36.12.23↔	Duplici bypass (aorto)coronarico, chirurgico a cielo aperto (toracotomia, minitoracotomia, sternotomia), con arteria autologa, innesto libero di arteria mammaria interna (IMA) (arteria toracica interna)
35.99.11↔	Altri interventi per anomalie valvolari cardiache congenite, valvola aortica	36.12.24↔	Duplici bypass (aorto)coronarico, chirurgico a cielo aperto (toracotomia, minitoracotomia, sternotomia), con arteria autologa, arteria addominale
35.99.12↔	Altri interventi per anomalie valvolari cardiache congenite, valvola mitrale	36.12.25↔	Duplici bypass (aorto)coronarico, chirurgico a cielo aperto (toracotomia, minitoracotomia, sternotomia), con arteria autologa, altra arteria
35.99.13↔	Altri interventi per anomalie valvolari cardiache congenite, valvola polmonare	36.12.26↔	Duplici bypass (aorto)coronarico, chirurgico a cielo aperto (toracotomia, minitoracotomia, sternotomia), con vena autologa, senza mesh esterno di supporto
35.99.14↔	Altri interventi per anomalie valvolari cardiache congenite, valvola tricuspide	36.12.27↔	Duplici bypass (aorto)coronarico, chirurgico a cielo aperto (toracotomia, minitoracotomia, sternotomia), con vena autologa, con mesh esterno di supporto
35.99.15↔	Altri interventi per anomalie valvolari cardiache congenite, valvola atrioventricolare o del tronco arterioso	36.12.28↔	Duplici bypass (aorto)coronarico, chirurgico a cielo aperto (toracotomia, minitoracotomia, sternotomia), con xenotrapianto
35.99.19↔	Altri interventi per anomalie valvolari cardiache congenite, altra valvola	36.12.2a↔	Duplici bypass (aorto)coronarico, chirurgico a cielo aperto (toracotomia, minitoracotomia, sternotomia), con protesi vascolare
35.99.20↔	Altri interventi sulle valvole del cuore, mini-invasivi	36.12.31↔	Duplici bypass (aorto)coronarico, mini-invasivo, con arteria autologa, arteria radiale
35.99.99↔	Altri interventi sulle valvole del cuore, altro	36.12.32↔	Duplici bypass (aorto)coronarico, mini-invasivo, con arteria autologa, arteria mammaria interna (arteria toracica interna)
36.03↔	Angioplastica dell'arteria coronarica a torace aperto	36.12.33↔	Duplici bypass (aorto)coronarico, mini-invasivo, con arteria autologa, innesto libero di arteria mammaria interna (IMA) (arteria toracica interna)
36.09↔	Altra rimozione di ostruzione dell'arteria coronarica	36.12.34↔	Duplici bypass (aorto)coronarico, mini-invasivo, con arteria autologa, arteria addominale
36.10↔	Bypass aortocoronarico per rivascularizzazione cardiaca, NAS	36.12.35↔	Duplici bypass (aorto)coronarico, mini-invasivo, con arteria autologa, altra arteria
36.11.00↔	Bypass semplice (aorto)coronarico, secondo la tecnica e il materiale, NAS	36.12.36↔	Duplici bypass (aorto)coronarico, mini-invasivo, con vena autologa, senza mesh esterno di supporto
36.11.21↔	Bypass semplice (aorto)coronarico, chirurgico a cielo aperto (toracotomia, minitoracotomia, sternotomia), con arteria autologa, arteria radiale	36.12.37↔	Duplici bypass (aorto)coronarico, mini-invasivo, con vena autologa, con mesh esterno di supporto
36.11.22↔	Bypass semplice (aorto)coronarico, chirurgico a cielo aperto (toracotomia, minitoracotomia, sternotomia), con arteria autologa, arteria mammaria interna (arteria toracica interna)	36.12.38↔	Duplici bypass (aorto)coronarico, mini-invasivo, con xenotrapianto
36.11.23↔	Bypass semplice (aorto)coronarico, chirurgico a cielo aperto (toracotomia, minitoracotomia, sternotomia), con arteria autologa, innesto libero di arteria mammaria interna (IMA) (arteria toracica interna)	36.12.3a↔	Duplici bypass (aorto)coronarico, mini-invasivo, con protesi vascolare
36.11.24↔	Bypass semplice (aorto)coronarico, chirurgico a cielo aperto (toracotomia, minitoracotomia, sternotomia), con arteria autologa, arteria addominale	36.12.99↔	Duplici bypass (aorto)coronarico, secondo la tecnica e il materiale, altro
36.11.25↔	Bypass semplice (aorto)coronarico, chirurgico a cielo aperto (toracotomia, minitoracotomia, sternotomia), con arteria autologa, altra arteria	36.13.00↔	Triplice bypass (aorto)coronarico, secondo la tecnica e il materiale, NAS
36.11.26↔	Bypass semplice (aorto)coronarico, chirurgico a cielo aperto (toracotomia, minitoracotomia, sternotomia), con vena autologa, senza mesh esterno di supporto	36.13.21↔	Triplice bypass (aorto)coronarico, chirurgico a cielo aperto (toracotomia, minitoracotomia, sternotomia), con arteria autologa, arteria radiale
36.11.27↔	Bypass semplice (aorto)coronarico, chirurgico a cielo aperto (toracotomia, minitoracotomia, sternotomia), con vena autologa, con mesh esterno di supporto	36.13.22↔	Triplice bypass (aorto)coronarico, chirurgico a cielo aperto (toracotomia, minitoracotomia, sternotomia), con arteria autologa, arteria mammaria interna (arteria toracica interna)
36.11.28↔	Bypass semplice (aorto)coronarico, chirurgico a cielo aperto (toracotomia, minitoracotomia, sternotomia), con xenotrapianto	36.13.23↔	Triplice bypass (aorto)coronarico, chirurgico a cielo aperto (toracotomia, minitoracotomia, sternotomia), con arteria autologa, innesto libero di arteria mammaria interna (IMA) (arteria toracica interna)
36.11.2a↔	Bypass semplice (aorto)coronarico, chirurgico a cielo aperto (toracotomia, minitoracotomia, sternotomia), con protesi vascolare	36.13.24↔	Triplice bypass (aorto)coronarico, chirurgico a cielo aperto (toracotomia, minitoracotomia, sternotomia), con arteria autologa, arteria addominale
36.11.31↔	Bypass semplice (aorto)coronarico, mini-invasivo, con arteria autologa, arteria radiale	36.13.25↔	Triplice bypass (aorto)coronarico, chirurgico a cielo aperto (toracotomia, minitoracotomia, sternotomia), con arteria autologa, altra arteria
36.11.32↔	Bypass semplice (aorto)coronarico, mini-invasivo, con arteria autologa, arteria mammaria interna (arteria toracica interna)	36.13.26↔	Triplice bypass (aorto)coronarico, chirurgico a cielo aperto (toracotomia, minitoracotomia, sternotomia), con vena autologa, senza mesh esterno di supporto
36.11.33↔	Bypass semplice (aorto)coronarico, mini-invasivo, con arteria autologa, innesto libero di arteria mammaria interna (IMA) (arteria toracica interna)		
36.11.34↔	Bypass semplice (aorto)coronarico, mini-invasivo, con arteria autologa, arteria addominale		
36.11.35↔	Bypass semplice (aorto)coronarico, mini-invasivo, con arteria autologa, altra arteria		
36.11.36↔	Bypass semplice (aorto)coronarico, mini-invasivo, con vena autologa, senza mesh esterno di supporto		
36.11.37↔	Bypass semplice (aorto)coronarico, mini-invasivo, con vena autologa, con mesh esterno di supporto		
36.11.38↔	Bypass semplice (aorto)coronarico, mini-invasivo, con xenotrapianto		
36.11.3a↔	Bypass semplice (aorto)coronarico, mini-invasivo, con protesi vascolare		

36.13.27↔	Triplice bypass (aorto)coronarico, chirurgico a cielo aperto (toracotomia, minitoracotomia, sternotomia), con vena autologa, con mesh esterno di supporto	36.18.28↔	Quadruplo bypass (aorto)coronarico, mini-invasivo, con xenotrapianto
36.13.28↔	Triplice bypass (aorto)coronarico, chirurgico a cielo aperto (toracotomia, minitoracotomia, sternotomia), con xenotrapianto	36.18.2a↔	Quadruplo bypass (aorto)coronarico, mini-invasivo, con protesi vascolare
36.13.2a↔	Triplice bypass (aorto)coronarico, chirurgico a cielo aperto (toracotomia, minitoracotomia, sternotomia), con protesi vascolare	36.18.99↔	Quadruplo bypass (aorto)coronarico, secondo la tecnica e il materiale, altro
36.13.31↔	Triplice bypass (aorto)coronarico, mini-invasivo, con arteria autologa, arteria radiale	36.19↔	Altro bypass per rivascularizzazione cardiaca
36.13.32↔	Triplice bypass (aorto)coronarico, mini-invasivo, con arteria autologa, arteria mammaria interna (arteria toracica interna)	36.1a.00↔	Quintuplo bypass (aorto)coronarico, secondo la tecnica e il materiale, NAS
36.13.33↔	Triplice bypass (aorto)coronarico, mini-invasivo, con arteria autologa, innesto libero di arteria mammaria interna (IMA) (arteria toracica interna)	36.1a.11↔	Quintuplo bypass (aorto)coronarico, chirurgico a cielo aperto (toracotomia, minitoracotomia, sternotomia), con arteria autologa, arteria radiale
36.13.34↔	Triplice bypass (aorto)coronarico, mini-invasivo, con arteria autologa, arteria addominale	36.1a.12↔	Quintuplo bypass (aorto)coronarico, chirurgico a cielo aperto (toracotomia, minitoracotomia, sternotomia), con arteria autologa, arteria mammaria interna (arteria toracica interna)
36.13.35↔	Triplice bypass (aorto)coronarico, mini-invasivo, con arteria autologa, altra arteria	36.1a.13↔	Quintuplo bypass (aorto)coronarico, chirurgico a cielo aperto (toracotomia, minitoracotomia, sternotomia), con arteria autologa, innesto libero di arteria mammaria interna (IMA) (arteria toracica interna)
36.13.36↔	Triplice bypass (aorto)coronarico, mini-invasivo, con vena autologa, senza mesh esterno di supporto	36.1a.14↔	Quintuplo bypass (aorto)coronarico, chirurgico a cielo aperto (toracotomia, minitoracotomia, sternotomia), con arteria autologa, arteria addominale
36.13.37↔	Triplice bypass (aorto)coronarico, mini-invasivo, con vena autologa, con mesh esterno di supporto	36.1a.15↔	Quintuplo bypass (aorto)coronarico, chirurgico a cielo aperto (toracotomia, minitoracotomia, sternotomia), con arteria autologa, altra arteria
36.13.38↔	Triplice bypass (aorto)coronarico, mini-invasivo, con xenotrapianto	36.1a.16↔	Quintuplo bypass (aorto)coronarico, chirurgico a cielo aperto (toracotomia, minitoracotomia, sternotomia), con vena autologa, senza mesh esterno di supporto
36.13.3a↔	Triplice bypass (aorto)coronarico, mini-invasivo, con protesi vascolare	36.1a.17↔	Quintuplo bypass (aorto)coronarico, chirurgico a cielo aperto (toracotomia, minitoracotomia, sternotomia), con vena autologa, con mesh esterno di supporto
36.13.99↔	Triplice bypass (aorto)coronarico, secondo la tecnica e il materiale, altro	36.1a.18↔	Quintuplo bypass (aorto)coronarico, chirurgico a cielo aperto (toracotomia, minitoracotomia, sternotomia), con xenotrapianto
36.18.00↔	Quadruplo bypass (aorto)coronarico, secondo la tecnica e il materiale, NAS	36.1a.1a↔	Quintuplo bypass (aorto)coronarico, chirurgico a cielo aperto (toracotomia, minitoracotomia, sternotomia), con protesi vascolare
36.18.11↔	Quadruplo bypass (aorto)coronarico, chirurgico a cielo aperto (toracotomia, minitoracotomia, sternotomia), con arteria autologa, arteria radiale	36.1a.21↔	Quintuplo bypass (aorto)coronarico, mini-invasivo, con arteria autologa, arteria radiale
36.18.12↔	Quadruplo bypass (aorto)coronarico, chirurgico a cielo aperto (toracotomia, minitoracotomia, sternotomia), con arteria autologa, arteria mammaria interna (arteria toracica interna)	36.1a.22↔	Quintuplo bypass (aorto)coronarico, mini-invasivo, con arteria autologa, arteria mammaria interna (arteria toracica interna)
36.18.13↔	Quadruplo bypass (aorto)coronarico, chirurgico a cielo aperto (toracotomia, minitoracotomia, sternotomia), con arteria autologa, innesto libero di arteria mammaria interna (IMA) (arteria toracica interna)	36.1a.23↔	Quintuplo bypass (aorto)coronarico, mini-invasivo, con arteria autologa, innesto libero di arteria mammaria interna (IMA) (arteria toracica interna)
36.18.14↔	Quadruplo bypass (aorto)coronarico, chirurgico a cielo aperto (toracotomia, minitoracotomia, sternotomia), con arteria autologa, arteria addominale	36.1a.24↔	Quintuplo bypass (aorto)coronarico, mini-invasivo, con arteria autologa, arteria addominale
36.18.15↔	Quadruplo bypass (aorto)coronarico, chirurgico a cielo aperto (toracotomia, minitoracotomia, sternotomia), con arteria autologa, altra arteria	36.1a.25↔	Quintuplo bypass (aorto)coronarico, mini-invasivo, con arteria autologa, altra arteria
36.18.16↔	Quadruplo bypass (aorto)coronarico, chirurgico a cielo aperto (toracotomia, minitoracotomia, sternotomia), con vena autologa, senza mesh esterno di supporto	36.1a.26↔	Quintuplo bypass (aorto)coronarico, mini-invasivo, con vena autologa, senza mesh esterno di supporto
36.18.17↔	Quadruplo bypass (aorto)coronarico, chirurgico a cielo aperto (toracotomia, minitoracotomia, sternotomia), con vena autologa, con mesh esterno di supporto	36.1a.27↔	Quintuplo bypass (aorto)coronarico, mini-invasivo, con vena autologa, con mesh esterno di supporto
36.18.18↔	Quadruplo bypass (aorto)coronarico, chirurgico a cielo aperto (toracotomia, minitoracotomia, sternotomia), con xenotrapianto	36.1a.28↔	Quintuplo bypass (aorto)coronarico, mini-invasivo, con xenotrapianto
36.18.1a↔	Quadruplo bypass (aorto)coronarico, chirurgico a cielo aperto (toracotomia, minitoracotomia, sternotomia), con protesi vascolare	36.1a.2a↔	Quintuplo bypass (aorto)coronarico, mini-invasivo, con protesi vascolare
36.18.21↔	Quadruplo bypass (aorto)coronarico, mini-invasivo, con arteria autologa, arteria radiale	36.1a.99↔	Quintuplo bypass (aorto)coronarico, altro
36.18.22↔	Quadruplo bypass (aorto)coronarico, mini-invasivo, con arteria autologa, arteria mammaria interna (arteria toracica interna)	36.1b.00↔	Sestuplo e ulteriore bypass (aorto)coronarico, secondo la tecnica e il materiale, NAS
36.18.23↔	Quadruplo bypass (aorto)coronarico, mini-invasivo, con arteria autologa, innesto libero di arteria mammaria interna (IMA) (arteria toracica interna)	36.1b.11↔	Sestuplo e ulteriore bypass (aorto)coronarico, chirurgico a cielo aperto (toracotomia, minitoracotomia, sternotomia), con arteria autologa, arteria radiale
36.18.24↔	Quadruplo bypass (aorto)coronarico, mini-invasivo, con arteria autologa, arteria addominale	36.1b.12↔	Sestuplo e ulteriore bypass (aorto)coronarico, chirurgico a cielo aperto (toracotomia, minitoracotomia, sternotomia), con arteria autologa, arteria mammaria interna (arteria toracica interna)
36.18.25↔	Quadruplo bypass (aorto)coronarico, mini-invasivo, con arteria autologa, altra arteria	36.1b.13↔	Sestuplo e ulteriore bypass (aorto)coronarico, chirurgico a cielo aperto (toracotomia, minitoracotomia, sternotomia), con arteria autologa, innesto libero di arteria mammaria interna (IMA) (arteria toracica interna)
36.18.26↔	Quadruplo bypass (aorto)coronarico, mini-invasivo, con vena autologa, senza mesh esterno di supporto	36.1b.14↔	Sestuplo e ulteriore bypass (aorto)coronarico, chirurgico a cielo aperto (toracotomia, minitoracotomia, sternotomia), con arteria autologa, arteria addominale
36.18.27↔	Quadruplo bypass (aorto)coronarico, mini-invasivo, con vena autologa, con mesh esterno di supporto	36.1b.15↔	Sestuplo e ulteriore bypass (aorto)coronarico, chirurgico a cielo aperto (toracotomia, minitoracotomia, sternotomia), con arteria autologa, altra arteria

36.1b.16↔	Sestuplo e ulteriore bypass (aorto)coronarico, chirurgico a cielo aperto (toracotomia, minitoracotomia, sternotomia), con vena autologa, senza mesh esterno di supporto	37.33.30↔	Distruzione di altra lesione o tessuto del cuore, a cielo aperto
36.1b.17↔	Sestuplo e ulteriore bypass (aorto)coronarico, chirurgico a cielo aperto (toracotomia, minitoracotomia, sternotomia), con vena autologa, con mesh esterno di supporto	37.33.99↔	Asportazione o distruzione di altra lesione o tessuto del cuore, a cielo aperto, altro
36.1b.18↔	Sestuplo e ulteriore bypass (aorto)coronarico, chirurgico a cielo aperto (toracotomia, minitoracotomia, sternotomia), con xenotrapianto	37.35↔	Ventricolectomia parziale
36.1b.1a↔	Sestuplo e ulteriore bypass (aorto)coronarico, chirurgico a cielo aperto (toracotomia, minitoracotomia, sternotomia), con protesi vascolare	37.41↔	Inserzione di sistema protetico di assistenza cardiaca attorno al cuore
36.1b.21↔	Sestuplo e ulteriore bypass (aorto)coronarico, mini-invasivo, con arteria autologa, arteria radiale	37.49↔	Altra ricostruzione plastica del cuore e del pericardio
36.1b.22↔	Sestuplo e ulteriore bypass (aorto)coronarico, mini-invasivo, con arteria autologa, arteria mammaria interna (arteria toracica interna)	37.4x.00↔	Riparazione del cuore e del pericardio, NAS
36.1b.23↔	Sestuplo e ulteriore bypass (aorto)coronarico, mini-invasivo, con arteria autologa, innesto libero di arteria mammaria interna (IMA) (arteria toracica interna)	37.4x.10↔	Sutura del pericardio (dopo lacerazione)
36.1b.24↔	Sestuplo e ulteriore bypass (aorto)coronarico, mini-invasivo, con arteria autologa, arteria addominale	37.4x.11↔	Riparazione del pericardio, altro
36.1b.25↔	Sestuplo e ulteriore bypass (aorto)coronarico, mini-invasivo, con arteria autologa, altra arteria	37.4x.20↔	Sutura del miocardio (dopo lacerazione)
36.1b.26↔	Sestuplo e ulteriore bypass (aorto)coronarico, mini-invasivo, con vena autologa, senza mesh esterno di supporto	37.4x.21↔	Riparazione del miocardio, altro
36.1b.27↔	Sestuplo e ulteriore bypass (aorto)coronarico, mini-invasivo, con vena autologa, con mesh esterno di supporto	37.4x.99↔	Riparazione del cuore e del pericardio, altro
36.1b.28↔	Sestuplo e ulteriore bypass (aorto)coronarico, mini-invasivo, con xenotrapianto	37.52↔	Impianto di sistema cardiaco integrale di sostituzione
36.1b.2a↔	Sestuplo e ulteriore bypass (aorto)coronarico, mini-invasivo, con protesi vascolare	37.6a.11↔	Impianto di sistema di assistenza cardiocircolatoria, con pompa, senza funzione di scambio gassoso, extracorporeo, del ventricolo sinistro, chirurgico a cielo aperto per via toracica (toracotomia, minitoracotomia, sternotomia)
36.1b.99↔	Sestuplo e ulteriore bypass (aorto)coronarico, secondo la tecnica e il materiale, altro	37.6a.12↔	Impianto di sistema di assistenza cardiocircolatoria, con pompa, senza funzione di scambio gassoso, extracorporeo, del ventricolo destro, chirurgico a cielo aperto per via toracica (toracotomia, minitoracotomia, sternotomia)
36.2↔	Rivascolarizzazione cardiaca mediante innesto arterioso	37.6a.21↔	Impianto di sistema di assistenza cardiocircolatoria, con pompa, senza funzione di scambio gassoso, extracorporeo, biventricolare, chirurgico a cielo aperto per via toracica (toracotomia, minitoracotomia, sternotomia)
36.31↔	Rivascolarizzazione transmiocardica a cuore aperto	37.6a.31↔	Impianto di sistema di assistenza cardiocircolatoria, con pompa, senza funzione di scambio gassoso, intracorporeo, del ventricolo sinistro, chirurgico a cielo aperto per via toracica (toracotomia, minitoracotomia, sternotomia)
36.32↔	Altra rivascolarizzazione transmiocardica	37.6a.32↔	Impianto di sistema di assistenza cardiocircolatoria, con pompa, senza funzione di scambio gassoso, intracorporeo, del ventricolo destro, chirurgico a cielo aperto per via toracica (toracotomia, minitoracotomia, sternotomia)
36.33↔	Rivascolarizzazione transmiocardica endoscopica	37.6a.33↔	Impianto di sistema di assistenza cardiocircolatoria, con pompa, senza funzione di scambio gassoso, intracorporeo, biventricolare, chirurgico a cielo aperto per via toracica (toracotomia, minitoracotomia, sternotomia)
36.34↔	Rivascolarizzazione transmiocardica percutanea	37.6a.51↔	Impianto di sistema di assistenza cardiocircolatoria e respiratoria, con pompa, con rimozione di CO2, extracorporeo, veno-venoso, percutaneo
36.39.00↔	Altra rivascolarizzazione cardiaca, NAS	37.6a.61↔	Impianto di sistema di assistenza cardiocircolatoria e respiratoria, con pompa, con ossigenatore (rimozione di CO2 inclusa), extracorporeo, veno-venoso, chirurgico a cielo aperto per via extratoracica (es. denudamento di vaso)
36.39.10↔	Rivascolarizzazione cardiaca mediante patch coronarico	37.6a.62↔	Impianto di sistema di assistenza cardiocircolatoria e respiratoria, con pompa, con ossigenatore (rimozione di CO2 inclusa), extracorporeo, veno-venoso, percutaneo
36.39.11↔	Revisione di bypass coronarico	37.6a.71↔	Impianto di sistema di assistenza cardiocircolatoria e respiratoria, con pompa, con ossigenatore (rimozione di CO2 inclusa), extracorporeo, veno-arterioso o veno-venoarterioso, chirurgico a cielo aperto per via toracica (toracotomia, minitoracotomia, sternotomia)
36.39.12↔	Nuovo innesto di bypass coronarico	37.6a.72↔	Impianto di sistema di assistenza cardiocircolatoria e respiratoria, con pompa, con ossigenatore (rimozione di CO2 inclusa), extracorporeo, veno-arterioso o veno-venoarterioso, chirurgico a cielo aperto per via extratoracica (es. denudamento di vaso)
36.39.13↔	Trasposizione di arterie coronarie	37.6a.73↔	Impianto di sistema di assistenza cardiocircolatoria e respiratoria, con pompa, con ossigenatore (rimozione di CO2 inclusa), extracorporeo, veno-arterioso o veno-venoarterioso, percutaneo
36.39.99↔	Altra rivascolarizzazione cardiaca, altro	37.6b.11↔	Rimozione di sistema di assistenza cardiocircolatoria, con pompa, senza funzione di scambio gassoso, extracorporeo, del ventricolo sinistro, chirurgica a cielo aperto per via toracica (toracotomia, minitoracotomia, sternotomia)
36.91↔	Riparazione di aneurisma di un vaso coronarico	37.6b.12↔	Rimozione di sistema di assistenza cardiocircolatoria, con pompa, senza funzione di scambio gassoso, extracorporeo, del ventricolo destro, chirurgica a cielo aperto per via toracica (toracotomia, minitoracotomia, sternotomia)
36.99.00↔	Altri interventi sui vasi del cuore NAS	37.6b.21↔	Rimozione di sistema di assistenza cardiocircolatoria, con pompa, senza funzione di scambio gassoso, extracorporeo, biventricolare, chirurgica a cielo aperto per via toracica (toracotomia, minitoracotomia, sternotomia)
36.99.10↔	Trapianto intracoronarico di cellule staminali, NAS		
36.99.11↔	Trapianto intracoronarico di cellule staminali senza arricchimento di frazioni di cellule staminali né moltiplicazione in coltura		
36.99.12↔	Trapianto intracoronarico di cellule staminali con arricchimento di frazioni di cellule staminali o moltiplicazione in coltura		
36.99.19↔	Trapianto intracoronarico di cellule staminali, altro		
36.99.20↔	Interventi per anomalie congenite dei vasi cardiaci		
36.99.30↔	Ricostruzione dell'ostio coronarico		
36.99.40↔	Simpatectomia coronarica		
36.99.99↔	Altri interventi sui vasi cardiaci, altro		
37.10↔	Incisione cardiaca, NAS		
37.11.00↔	Cardiotomia, NAS		
37.11.10↔	Incisione epicardica, endocardica ed epimiocardica		
37.11.99↔	Cardiotomia, altro		
37.32↔	Asportazione di aneurisma del cuore		
37.33.00↔	Asportazione o distruzione di altra lesione o tessuto del cuore, a cielo aperto, NAS		
37.33.10↔	Asportazione o distruzione del sistema di conduzione del cuore, a cielo aperto, NAS		
37.33.11↔	Asportazione o distruzione del sistema di conduzione del cuore, a cielo aperto, misure ablative per tachiaritmia		
37.33.19↔	Asportazione o distruzione del sistema di conduzione del cuore, a cielo aperto, altro		
37.33.20↔	Asportazione di altra lesione o tessuto del cuore, a cielo aperto		

37.6b.31↔	Rimozione di sistema di assistenza cardiocircolatoria, con pompa, senza funzione di scambio gassoso, intracorporeo, del ventricolo sinistro, chirurgica a cielo aperto per via toracica (toracotomia, minitoracotomia, sternotomia)	38.04.99↔	Incisione dell'aorta, altro
37.6b.32↔	Rimozione di sistema di assistenza cardiocircolatoria, con pompa, senza funzione di scambio gassoso, intracorporeo, del ventricolo destro, chirurgica a cielo aperto per via toracica (toracotomia, minitoracotomia, sternotomia)	38.05.00↔	Incisione di altri vasi toracici, NAS
37.6b.33↔	Rimozione di sistema di assistenza cardiocircolatoria, con pompa, senza funzione di scambio gassoso, intracorporeo, biventricolare, chirurgica a cielo aperto per via toracica (toracotomia, minitoracotomia, sternotomia)	38.05.10↔	Incisione di altre arterie toraciche
37.6b.61↔	Rimozione di sistema di assistenza cardiocircolatoria e respiratoria, con pompa, con ossigenatore (rimozione di CO2 inclusa), extracorporeo, veno-venoso, chirurgica a cielo aperto per via extratoracica (es. denudamento di vaso)	38.05.20↔	Incisione di vene toraciche, NAS
37.6b.71↔	Rimozione di sistema di assistenza cardiocircolatoria e respiratoria, con pompa, con ossigenatore (rimozione di CO2 inclusa), extracorporeo, veno-arterioso o veno-venoarterioso, chirurgica a cielo aperto per via toracica (toracotomia, minitoracotomia, sternotomia)	38.05.21↔	Incisione di vene toraciche profonde
37.6b.72↔	Rimozione di sistema di assistenza cardiocircolatoria e respiratoria, con pompa, con ossigenatore (rimozione di CO2 inclusa), extracorporeo, veno-arterioso o veno-venoarterioso, chirurgica a cielo aperto per via extratoracica (es. denudamento di vaso)	38.05.29↔	Incisione di vene toraciche, altro
37.6b.81↔	Rimozione di contropulsatore aortico (IABP), chirurgica a cielo aperto	38.05.99↔	Incisione di altri vasi toracici, altro
37.6b.a1↔	Rimozione di sistema di assistenza cardiocircolatoria e respiratoria, senza pompa, con rimozione di CO2, extracorporeo, arterio-venoso, chirurgica a cielo aperto per via extratoracica (es. denudamento di vaso)	38.07.00↔	Incisione di vene addominali, NAS
37.91↔	Massaggio cardiaco a torace aperto	38.07.10↔	Incisione di vene addominali profonde, NAS
37.99.00↔	Altri interventi sul cuore e sul pericardio, NAS	38.07.11↔	Incisione della vena cava inferiore
37.99.10↔	Trapianto intramiocardico di cellule staminali, NAS	38.07.12↔	Incisione della vena iliaca
37.99.11↔	Trapianto intramiocardico di cellule staminali senza arricchimento di frazioni di cellule staminali né moltiplicazione in coltura	38.07.19↔	Incisione di vene addominali profonde, altro
37.99.12↔	Trapianto intramiocardico di cellule staminali con arricchimento di frazioni di cellule staminali o moltiplicazione in coltura	38.07.99↔	Incisione di vene addominali, altro
37.99.19↔	Trapianto intramiocardico di cellule staminali, altro	38.15.00↔	Endarteriectomia di altri vasi toracici, NAS
37.99.20↔	Interventi per anomalie congenite del cuore, NAS	38.15.10↔	Endarteriectomia dell'arteria succlavia
37.99.29↔	Interventi per anomalie congenite del cuore, altro	38.15.20↔	Endarteriectomia del tronco brachiocefalico
37.99.30↔	Legatura di orecchietta cardiaca	38.15.30↔	Endarteriectomia dell'arteria polmonare
37.99.80↔	Reintervento su cuore e pericardio	38.15.40↔	Endarteriectomia della vena polmonare
37.99.99↔	Altri interventi sul cuore e sul pericardio, altro	38.15.99↔	Endarteriectomia di altri vasi toracici, altro
37.9a.00↔	Impianto di un sistema di stimolazione miocardica, NAS	38.34.00↔	Resezione dell'aorta con anastomosi, NAS
37.9a.11↔	Impianto o sostituzione di sistema di modulazione della contrattilità cardiaca (CCM)	38.34.10↔	Resezione dell'aorta ascendente e dell'arco aortico con anastomosi
37.9a.99↔	Impianto di un sistema di stimolazione miocardica, altro	38.34.20↔	Resezione dell'aorta discendente con anastomosi
38.04.00↔	Incisione dell'aorta, NAS	38.34.30↔	Resezione dell'aorta addominale con anastomosi
38.04.10↔	Incisione dell'aorta ascendente e dell'arco aortico	38.34.99↔	Resezione dell'aorta con anastomosi, altro
38.04.20↔	Incisione dell'aorta discendente	38.35.00↔	Resezione di vasi toracici con anastomosi, NAS
38.04.30↔	Incisione dell'aorta addominale	38.35.10↔	Resezione di arterie toraciche con anastomosi, NAS
		38.35.11↔	Resezione dell'arteria succlavia con anastomosi
		38.35.12↔	Resezione del tronco brachiocefalico con anastomosi
		38.35.13↔	Resezione dell'arteria polmonare con anastomosi
		38.35.19↔	Resezione di arterie toraciche con anastomosi, altro
		38.35.20↔	Resezione di vene toraciche con anastomosi, NAS
		38.35.21↔	Resezione della vena polmonare con anastomosi
		38.35.22↔	Resezione della vena succlavia con anastomosi
		38.35.23↔	Resezione della vena cava superiore con anastomosi
		38.35.28↔	Resezione di vene toraciche e altre vene profonde con anastomosi
		38.35.29↔	Resezione di vene toraciche con anastomosi, altro
		38.35.99↔	Resezione di vasi toracici con anastomosi, altro
		39.0x.00↔	Shunt arterioso sistemico-polmonare, NAS
		39.0x.10↔	Anastomosi succlavia-polmonare (Blalock-Taussig)
		39.0x.11↔	Anastomosi aorta-polmonare destra (Waterston-Cooley)
		39.0x.12↔	Anastomosi aorta discendente-polmonare sinistra (Potts-Smith)
		39.0x.13↔	Anastomosi polmonare sinistra-polmonare destra
		39.0x.20↔	Shunt protesico polmonare-aorta, centrale
		39.0x.21↔	Shunt protesico polmonare-aorta, periferico
		39.0x.23↔	Banding dell'arteria polmonare
		39.0x.24↔	Shunt arterioso sistemico-polmonare, intervento di Damus-Kay-Stansel
		39.0x.99↔	Shunt arterioso sistemico-polmonare, altro

### Procedura F30-4

00.99.80‡↔ Terapia ibrida

### ADRG F31

#### Altri interventi con macchina cuore-polmone, senza procedure complicanti, senza intervento chirurgico complesso

Almeno una Procedura nella tabella F31-1 e Procedura nella tabella F31-2

### DRG F31Z

#### Altri interventi con macchina cuore-polmone, senza procedure complicanti, senza intervento chirurgico complesso

### Procedura F31-1

01.21↔	Incisione e drenaggio dei seni cranici	35.01↔	Valvulotomia a cuore chiuso, valvola aortica
35.00↔	Valvulotomia a cuore chiuso, valvola non specificata	35.02↔	Valvulotomia a cuore chiuso, valvola mitrale

35.03↔	Valvulotomia a cuore chiuso, valvola polmonare	35.39.12↔	Resezione sopravalvolare polmonare
35.04↔	Valvulotomia a cuore chiuso, valvola tricuspide	35.39.19↔	Resezione sopravalvolare, altra valvola cardiaca
35.10↔	Valvuloplastica a cuore aperto senza sostituzione, valvola non specificata	35.39.99↔	Interventi su altre strutture adiacenti alle valvole del cuore, altro
35.11.00↔	Valvuloplastica a cuore aperto della valvola aortica senza sostituzione, NAS	35.41.00↔	Allargamento di difetto esistente del setto atriale, NAS
35.11.10↔	Valvuloplastica a cuore aperto della valvola aortica	35.41.10↔	Allargamento di difetto esistente del setto atriale, tecnica a cielo aperto
35.11.11↔	Sostituzione della radice aortica con conservazione della valvola (intervento di Tirone David)	35.41.20↔	Allargamento di difetto esistente del setto atriale, tecnica chiusa
35.11.20↔	Ricostruzione a cuore aperto della valvola aortica, senza sostituzione, per anomalie valvolari congenite	35.41.99↔	Allargamento di difetto esistente del setto atriale, altro
35.11.99↔	Valvuloplastica a cuore aperto della valvola aortica senza sostituzione, altro	35.42.00↔	Creazione di difetto settale nel cuore, NAS
35.12.00↔	Valvuloplastica a cuore aperto della valvola mitrale senza sostituzione, NAS	35.42.10↔	Creazione di difetto settale nel cuore, tecnica a cielo aperto
35.12.10↔	Valvulotomia a cuore aperto della valvola mitrale	35.42.20↔	Creazione di difetto settale nel cuore, tecnica chiusa
35.12.11↔	Ricostruzione a cuore aperto di cuspidi mitrale	35.42.99↔	Creazione di difetto settale nel cuore, altro
35.12.20↔	Ricostruzione a cuore aperto della valvola mitrale, senza sostituzione, per anomalie valvolari congenite	35.43.00↔	Allargamento di difetto esistente del setto interventricolare, NAS
35.12.99↔	Valvuloplastica a cuore aperto della valvola mitrale senza sostituzione, altro	35.43.10↔	Allargamento di difetto esistente del setto interventricolare, tecnica a cielo aperto
35.13.00↔	Valvuloplastica a cuore aperto della valvola polmonare senza sostituzione, NAS	35.43.20↔	Allargamento di difetto esistente del setto interventricolare, tecnica chiusa
35.13.10↔	Valvulotomia a cuore aperto della valvola polmonare	35.43.99↔	Allargamento di difetto esistente del setto interventricolare, altro
35.13.20↔	Ricostruzione a cuore aperto della valvola polmonare, senza sostituzione, per anomalie valvolari congenite	35.50↔	Riparazione di difetto settale non specificato del cuore con protesi
35.13.99↔	Valvuloplastica a cuore aperto della valvola polmonare senza sostituzione, altro	35.51↔	Riparazione di difetto del setto atriale con protesi, tecnica aperta
35.14.00↔	Valvuloplastica a cuore aperto della valvola tricuspide senza sostituzione, NAS	35.53↔	Riparazione con protesi di difetto del setto interventricolare, per via aperta
35.14.10↔	Valvulotomia a cuore aperto della valvola tricuspide	35.54↔	Riparazione con protesi di difetto dei cuscinetti endocardiaci
35.14.11↔	Ricostruzione a cuore aperto di cuspidi della valvola tricuspide	35.60↔	Riparazione di difetto di setto non specificato del cuore con innesto tissutale
35.14.20↔	Ricostruzione a cuore aperto della valvola tricuspide, senza sostituzione, per anomalie valvolari congenite	35.61↔	Riparazione di difetto del setto atriale con innesto tissutale
35.14.99↔	Valvuloplastica a cuore aperto della valvola tricuspide senza sostituzione, altro	35.62↔	Riparazione di difetto del setto ventricolare con innesto tissutale
35.19.00↔	Valvuloplastica a cuore aperto, senza sostituzione, altra valvola, NAS	35.63↔	Riparazione di difetto dei cuscinetti endocardiaci con innesto tissutale
35.19.10↔	Ricostruzione a cuore aperto di valvola atrioventricolare, senza sostituzione, per anomalie valvolari congenite	35.70↔	Altra e non specificata riparazione di difetto settale non specificato del cuore
35.19.11↔	Ricostruzione a cuore aperto di valvola del tronco arterioso, senza sostituzione, per anomalie valvolari congenite	35.71↔	Altra e non specificata riparazione di difetto del setto atriale
35.19.99↔	Valvuloplastica a cuore aperto, senza sostituzione, altra valvola, altro	35.72.00↔	Riparazione di difetto del setto ventricolare, NAS
35.29.00↔	Sostituzione di valvola cardiaca, altra valvola, NAS	35.72.10↔	Chiusura di difetto del setto ventricolare acquisito
35.29.10↔	Sostituzione di valvola atrioventricolare per anomalie valvolari congenite	35.72.99↔	Riparazione di difetto del setto ventricolare, altro
35.29.20↔	Sostituzione di valvola del tronco arterioso per anomalie valvolari congenite	35.73↔	Altra e non specificata riparazione di difetto dei cuscinetti endocardiaci
35.29.99↔	Sostituzione di valvola cardiaca, altra valvola, altro	35.91↔	Trasposizione interatriale del ritorno venoso
35.31↔	Interventi sul muscolo papillare	35.92↔	Creazione di condotto fra ventricolo destro e arteria polmonare
35.32↔	Interventi sulle corde tendinee	35.93↔	Creazione di condotto fra il ventricolo sinistro e l'aorta
35.33.00↔	Anuloplastica, NAS	35.94↔	Creazione di condotto fra l'atrio e arteria polmonare
35.33.10↔	Anuloplastica della valvola mitrale, NAS	35.98.00↔	Altri interventi sui setti del cuore, NAS
35.33.11↔	Anuloplastica della valvola mitrale, a cielo aperto	35.98.10↔	Riparazione percutanea-transluminale di difetto del setto atriale, NAS
35.33.19↔	Anuloplastica della valvola mitrale, altro	35.98.19↔	Riparazione percutanea-transluminale di difetto del setto atriale, altro
35.33.20↔	Anuloplastica della valvola polmonare, NAS	35.98.30↔	Riparazione percutanea-transluminale di difetto del setto ventricolare
35.33.21↔	Anuloplastica della valvola polmonare, a cielo aperto	35.98.99↔	Altri interventi sui setti del cuore, altro
35.33.29↔	Anuloplastica della valvola polmonare, altro	35.99.00↔	Altri interventi sulle valvole del cuore, NAS
35.33.30↔	Anuloplastica della valvola tricuspide, NAS	35.99.10↔	Altri interventi per anomalie valvolari cardiache congenite, NAS
35.33.31↔	Anuloplastica della valvola tricuspide, a cielo aperto	35.99.11↔	Altri interventi per anomalie valvolari cardiache congenite, valvola aortica
35.33.39↔	Anuloplastica della valvola tricuspide, altro	35.99.12↔	Altri interventi per anomalie valvolari cardiache congenite, valvola mitrale
35.33.40↔	Anuloplastica della valvola aortica, NAS	35.99.13↔	Altri interventi per anomalie valvolari cardiache congenite, valvola polmonare
35.33.41↔	Anuloplastica della valvola aortica, a cielo aperto	35.99.14↔	Altri interventi per anomalie valvolari cardiache congenite, valvola tricuspide
35.33.49↔	Anuloplastica della valvola aortica, altro	35.99.15↔	Altri interventi per anomalie valvolari cardiache congenite, valvola atrioventricolare o del tronco arterioso
35.33.99↔	Anuloplastica, altro	35.99.19↔	Altri interventi per anomalie valvolari cardiache congenite, altra valvola
35.35.00↔	Interventi sulle trabecole carnose del cuore, NAS	35.99.20↔	Altri interventi sulle valvole del cuore, mini-invasivi
35.35.10↔	Resezione fibrosa o muscolare sottovalvolare aortica	35.99.99↔	Altri interventi sulle valvole del cuore, altro
35.35.99↔	Interventi sulle trabecole carnose del cuore, altro	36.03↔	Angioplastica dell'arteria coronarica a torace aperto
35.39.00↔	Interventi su altre strutture adiacenti alle valvole del cuore, NAS	36.2↔	Rivascolarizzazione cardiaca mediante innesto arterioso
35.39.10↔	Resezione sopravalvolare, valvola cardiaca, NAS	36.31↔	Rivascolarizzazione transmiocardica a cuore aperto
35.39.11↔	Resezione sopravalvolare aortica	36.32↔	Altra rivascolarizzazione transmiocardica
		36.33↔	Rivascolarizzazione transmiocardica endoscopica

36.34↔	Rivascolarizzazione transmiocardica percutanea	37.6a.12↔	Impianto di sistema di assistenza cardiocircolatoria, con pompa, senza funzione di scambio gassoso, extracorporeo, del ventricolo destro, chirurgico a cielo aperto per via toracica (toracotomia, minitoracotomia, sternotomia)
36.39.00↔	Altra rivascolarizzazione cardiaca, NAS	37.6a.21↔	Impianto di sistema di assistenza cardiocircolatoria, con pompa, senza funzione di scambio gassoso, extracorporeo, biventricolare, chirurgico a cielo aperto per via toracica (toracotomia, minitoracotomia, sternotomia)
36.39.10↔	Rivascolarizzazione cardiaca mediante patch coronarico	37.6a.31↔	Impianto di sistema di assistenza cardiocircolatoria, con pompa, senza funzione di scambio gassoso, intracorporeo, del ventricolo sinistro, chirurgico a cielo aperto per via toracica (toracotomia, minitoracotomia, sternotomia)
36.39.11↔	Revisione di bypass coronarico	37.6a.32↔	Impianto di sistema di assistenza cardiocircolatoria, con pompa, senza funzione di scambio gassoso, intracorporeo, del ventricolo destro, chirurgico a cielo aperto per via toracica (toracotomia, minitoracotomia, sternotomia)
36.39.12↔	Nuovo innesto di bypass coronarico	37.6a.33↔	Impianto di sistema di assistenza cardiocircolatoria, con pompa, senza funzione di scambio gassoso, intracorporeo, biventricolare, chirurgico a cielo aperto per via toracica (toracotomia, minitoracotomia, sternotomia)
36.39.13↔	Trasposizione di arterie coronarie	37.6a.41↔	Impianto di sistema di assistenza cardiocircolatoria, con pompa, senza funzione di scambio gassoso, endovasale (intracardiaco incluso), del ventricolo sinistro, percutaneo
36.39.99↔	Altra rivascolarizzazione cardiaca, altro	37.6a.42↔	Impianto di sistema di assistenza cardiocircolatoria, con pompa, senza funzione di scambio gassoso, endovasale (intracardiaco incluso), del ventricolo destro, percutaneo
36.91↔	Riparazione di aneurisma di un vaso coronarico	37.6a.51↔	Impianto di sistema di assistenza cardiocircolatoria e respiratoria, con pompa, con rimozione di CO <sub>2</sub> , extracorporeo, veno-venoso, percutaneo
36.99.00↔	Altri interventi sui vasi del cuore NAS	37.6a.61↔	Impianto di sistema di assistenza cardiocircolatoria e respiratoria, con pompa, con ossigenatore (rimozione di CO <sub>2</sub> inclusa), extracorporeo, veno-venoso, chirurgico a cielo aperto per via extratoracica (es. denudamento di vaso)
36.99.10↔	Trapianto intracoronarico di cellule staminali, NAS	37.6a.62↔	Impianto di sistema di assistenza cardiocircolatoria e respiratoria, con pompa, con ossigenatore (rimozione di CO <sub>2</sub> inclusa), extracorporeo, veno-venoso, percutaneo
36.99.11↔	Trapianto intracoronarico di cellule staminali senza arricchimento di frazioni di cellule staminali né moltiplicazione in coltura	37.6a.71↔	Impianto di sistema di assistenza cardiocircolatoria e respiratoria, con pompa, con ossigenatore (rimozione di CO <sub>2</sub> inclusa), extracorporeo, veno-arterioso o veno-venoarterioso, chirurgico a cielo aperto per via toracica (toracotomia, minitoracotomia, sternotomia)
36.99.12↔	Trapianto intracoronarico di cellule staminali con arricchimento di frazioni di cellule staminali o moltiplicazione in coltura	37.6a.72↔	Impianto di sistema di assistenza cardiocircolatoria e respiratoria, con pompa, con ossigenatore (rimozione di CO <sub>2</sub> inclusa), extracorporeo, veno-arterioso o veno-venoarterioso, chirurgico a cielo aperto per via extratoracica (es. denudamento di vaso)
36.99.19↔	Trapianto intracoronarico di cellule staminali, altro	37.6a.73↔	Impianto di sistema di assistenza cardiocircolatoria e respiratoria, con pompa, con ossigenatore (rimozione di CO <sub>2</sub> inclusa), extracorporeo, veno-arterioso o veno-venoarterioso, percutaneo
36.99.20↔	Interventi per anomalie congenite dei vasi cardiaci	37.6a.81↔	Impianto di contropulsatore aortico (IABP), chirurgico a cielo aperto
36.99.30↔	Ricostruzione dell'ostio coronarico	37.6a.82↔	Impianto di contropulsatore aortico (IABP), percutaneo
36.99.40↔	Simpatectomia coronarica	37.6b.11↔	Rimozione di sistema di assistenza cardiocircolatoria, con pompa, senza funzione di scambio gassoso, extracorporeo, del ventricolo sinistro, chirurgica a cielo aperto per via toracica (toracotomia, minitoracotomia, sternotomia)
36.99.99↔	Altri interventi sui vasi cardiaci, altro	37.6b.12↔	Rimozione di sistema di assistenza cardiocircolatoria, con pompa, senza funzione di scambio gassoso, extracorporeo, del ventricolo destro, chirurgica a cielo aperto per via toracica (toracotomia, minitoracotomia, sternotomia)
37.10↔	Incisione cardiaca, NAS	37.6b.21↔	Rimozione di sistema di assistenza cardiocircolatoria, con pompa, senza funzione di scambio gassoso, extracorporeo, biventricolare, chirurgica a cielo aperto per via toracica (toracotomia, minitoracotomia, sternotomia)
37.11.00↔	Cardiotomia, NAS	37.6b.31↔	Rimozione di sistema di assistenza cardiocircolatoria, con pompa, senza funzione di scambio gassoso, intracorporeo, del ventricolo sinistro, chirurgica a cielo aperto per via toracica (toracotomia, minitoracotomia, sternotomia)
37.11.10↔	Incisione epicardica, endocardica ed epimiocardica	37.6b.32↔	Rimozione di sistema di assistenza cardiocircolatoria, con pompa, senza funzione di scambio gassoso, intracorporeo, del ventricolo destro, chirurgica a cielo aperto per via toracica (toracotomia, minitoracotomia, sternotomia)
37.11.99↔	Cardiotomia, altro		
37.12↔	Pericardiotomia		
37.24.00↔	Biopsia del pericardio, NAS		
37.24.20↔	Biopsia a cielo aperto del pericardio		
37.24.99↔	Biopsia del pericardio, altro		
37.25.00↔	Biopsia del cuore, NAS		
37.25.20↔	Biopsia transvasale di endocardio, miocardio e endomiocardio		
37.25.30↔	Biopsia del cuore, a cielo aperto		
37.25.99↔	Biopsia del cuore, altro		
37.31.00↔	Pericardiectomia, NAS		
37.31.10↔	Pericardiectomia, parziale		
37.31.20↔	Pericardiectomia, totale		
37.31.30↔	Adesiolisi del pericardio		
37.31.99↔	Pericardiectomia, altro		
37.32↔	Asportazione di aneurisma del cuore		
37.33.00↔	Asportazione o distruzione di altra lesione o tessuto del cuore, a cielo aperto, NAS		
37.33.10↔	Asportazione o distruzione del sistema di conduzione del cuore, a cielo aperto, NAS		
37.33.11↔	Asportazione o distruzione del sistema di conduzione del cuore, a cielo aperto, misure ablativo per tachiaritmia		
37.33.19↔	Asportazione o distruzione del sistema di conduzione del cuore, a cielo aperto, altro		
37.33.20↔	Asportazione di altra lesione o tessuto del cuore, a cielo aperto		
37.33.30↔	Distruzione di altra lesione o tessuto del cuore, a cielo aperto		
37.33.99↔	Asportazione o distruzione di altra lesione o tessuto del cuore, a cielo aperto, altro		
37.35↔	Ventricolectomia parziale		
37.41↔	Inserzione di sistema protetico di assistenza cardiaca attorno al cuore		
37.49↔	Altra ricostruzione plastica del cuore e del pericardio		
37.4x.00↔	Riparazione del cuore e del pericardio, NAS		
37.4x.10↔	Sutura del pericardio (dopo lacerazione)		
37.4x.11↔	Riparazione del pericardio, altro		
37.4x.20↔	Sutura del miocardio (dopo lacerazione)		
37.4x.21↔	Riparazione del miocardio, altro		
37.4x.99↔	Riparazione del cuore e del pericardio, altro		
37.52↔	Impianto di sistema cardiaco integrale di sostituzione		
37.53↔	Sostituzione o riparazione dell'unità toracale del sistema di sostituzione cardiaca		
37.54↔	Sostituzione o riparazione di altre componenti impiantabili del sistema cardiaco integrale di rimpiazzo		
37.6a.11↔	Impianto di sistema di assistenza cardiocircolatoria, con pompa, senza funzione di scambio gassoso, extracorporeo, del ventricolo sinistro, chirurgico a cielo aperto per via toracica (toracotomia, minitoracotomia, sternotomia)		

37.6b.33↔	Rimozione di sistema di assistenza cardiocircolatoria, con pompa, senza funzione di scambio gassoso, intracorporeo, biventricolare, chirurgica a cielo aperto per via toracica (toracotomia, minitoracotomia, sternotomia)	37.6c.a1↔	Revisione (senza sostituzione) di sistema di assistenza cardiocircolatoria e respiratoria, senza pompa, con rimozione di CO <sub>2</sub> , extracorporeo, arterio-venoso, chirurgica a cielo aperto per via extratoracica (es. denudamento di vaso)
37.6b.41↔	Rimozione di sistema di assistenza cardiocircolatoria, con pompa, senza funzione di scambio gassoso, endovasale (intracardiaco incluso), del ventricolo sinistro, percutanea	37.91↔	Massaggio cardiaco a torace aperto
37.6b.42↔	Rimozione di sistema di assistenza cardiocircolatoria, con pompa, senza funzione di scambio gassoso, endovasale (intracardiaco incluso), del ventricolo destro, percutanea	37.99.00↔	Altri interventi sul cuore e sul pericardio, NAS
37.6b.61↔	Rimozione di sistema di assistenza cardiocircolatoria e respiratoria, con pompa, con ossigenatore (rimozione di CO <sub>2</sub> inclusa), extracorporeo, veno-venoso, chirurgica a cielo aperto per via extratoracica (es. denudamento di vaso)	37.99.10↔	Trapianto intramiocardico di cellule staminali, NAS
37.6b.71↔	Rimozione di sistema di assistenza cardiocircolatoria e respiratoria, con pompa, con ossigenatore (rimozione di CO <sub>2</sub> inclusa), extracorporeo, veno-arterioso o veno-venoarterioso, chirurgica a cielo aperto per via toracica (toracotomia, minitoracotomia, sternotomia)	37.99.11↔	Trapianto intramiocardico di cellule staminali senza arricchimento di frazioni di cellule staminali né moltiplicazione in coltura
37.6b.72↔	Rimozione di sistema di assistenza cardiocircolatoria e respiratoria, con pompa, con ossigenatore (rimozione di CO <sub>2</sub> inclusa), extracorporeo, veno-arterioso o veno-venoarterioso, chirurgica a cielo aperto per via extratoracica (es. denudamento di vaso)	37.99.12↔	Trapianto intramiocardico di cellule staminali con arricchimento di frazioni di cellule staminali o moltiplicazione in coltura
37.6b.81↔	Rimozione di contropulsatore aortico (IABP), chirurgica a cielo aperto	37.99.19↔	Trapianto intramiocardico di cellule staminali, altro
37.6b.a1↔	Rimozione di sistema di assistenza cardiocircolatoria e respiratoria, senza pompa, con rimozione di CO <sub>2</sub> , extracorporeo, arterio-venoso, chirurgica a cielo aperto per via extratoracica (es. denudamento di vaso)	37.99.20↔	Interventi per anomalie congenite del cuore, NAS
37.6c.11↔	Revisione (senza sostituzione) di sistema di assistenza cardiocircolatoria, con pompa, senza funzione di scambio gassoso, extracorporeo, del ventricolo sinistro, chirurgica a cielo aperto per via toracica (toracotomia, minitoracotomia, sternotomia)	37.99.29↔	Interventi per anomalie congenite del cuore, altro
37.6c.12↔	Revisione (senza sostituzione) di sistema di assistenza cardiocircolatoria, con pompa, senza funzione di scambio gassoso, extracorporeo, del ventricolo destro, chirurgica a cielo aperto per via toracica (toracotomia, minitoracotomia, sternotomia)	37.99.30↔	Legatura di orecchietta cardiaca
37.6c.21↔	Revisione (senza sostituzione) di sistema di assistenza cardiocircolatoria, con pompa, senza funzione di scambio gassoso, extracorporeo, biventricolare, chirurgica a cielo aperto per via toracica (toracotomia, minitoracotomia, sternotomia)	37.99.80↔	Reintervento su cuore e pericardio
37.6c.31↔	Revisione (senza sostituzione) di sistema di assistenza cardiocircolatoria, con pompa, senza funzione di scambio gassoso, intracorporeo, del ventricolo sinistro, chirurgica a cielo aperto per via toracica (toracotomia, minitoracotomia, sternotomia)	37.99.99↔	Altri interventi sul cuore e sul pericardio, altro
37.6c.32↔	Revisione (senza sostituzione) di sistema di assistenza cardiocircolatoria, con pompa, senza funzione di scambio gassoso, intracorporeo, del ventricolo destro, chirurgica a cielo aperto per via toracica (toracotomia, minitoracotomia, sternotomia)	37.9a.00↔	Impianto di un sistema di stimolazione miocardica, NAS
37.6c.33↔	Revisione (senza sostituzione) di sistema di assistenza cardiocircolatoria, con pompa, senza funzione di scambio gassoso, intracorporeo, biventricolare, chirurgica a cielo aperto per via toracica (toracotomia, minitoracotomia, sternotomia)	37.9a.11↔	Impianto o sostituzione di sistema di modulazione della contrattilità cardiaca (CCM)
37.6c.61↔	Revisione (senza sostituzione) di sistema di assistenza cardiocircolatoria e respiratoria, con pompa, con ossigenatore (rimozione di CO <sub>2</sub> inclusa), extracorporeo, veno-venoso, chirurgica a cielo aperto per via extratoracica (es. denudamento di vaso)	37.9a.99↔	Impianto di un sistema di stimolazione miocardica, altro
37.6c.71↔	Revisione (senza sostituzione) di sistema di assistenza cardiocircolatoria e respiratoria, con pompa, con ossigenatore (rimozione di CO <sub>2</sub> inclusa), extracorporeo, veno-arterioso o veno-venoarterioso, chirurgica a cielo aperto per via toracica (toracotomia, minitoracotomia, sternotomia)	38.01↔	Incisione di vasi intracranici
37.6c.72↔	Revisione (senza sostituzione) di sistema di assistenza cardiocircolatoria e respiratoria, con pompa, con ossigenatore (rimozione di CO <sub>2</sub> inclusa), extracorporeo, veno-arterioso o veno-venoarterioso, chirurgica a cielo aperto per via extratoracica (es. denudamento di vaso)	38.04.00↔	Incisione dell'aorta, NAS
		38.04.10↔	Incisione dell'aorta ascendente e dell'arco aortico
		38.04.20↔	Incisione dell'aorta discendente
		38.04.30↔	Incisione dell'aorta addominale
		38.04.99↔	Incisione dell'aorta, altro
		38.05.00↔	Incisione di altri vasi toracici, NAS
		38.05.10↔	Incisione di altre arterie toraciche
		38.05.20↔	Incisione di vene toraciche, NAS
		38.05.21↔	Incisione di vene toraciche profonde
		38.05.29↔	Incisione di vene toraciche, altro
		38.05.99↔	Incisione di altri vasi toracici, altro
		38.06.00↔	Incisione di arterie addominali, NAS
		38.06.10↔	Incisione di arterie viscerali, NAS
		38.06.11↔	Incisione del tronco celiaco
		38.06.12↔	Incisione dell'arteria gastrica
		38.06.13↔	Incisione dell'arteria epatica
		38.06.14↔	Incisione dell'arteria splenica
		38.06.15↔	Incisione dell'arteria renale
		38.06.16↔	Incisione dell'arteria mesenterica
		38.06.17↔	Incisione dell'arteria lombare
		38.06.18↔	Incisione dell'arteria iliaca
		38.06.19↔	Incisione di arterie viscerali, altro
		38.06.99↔	Incisione di arterie addominali, altro
		38.07.00↔	Incisione di vene addominali, NAS
		38.07.10↔	Incisione di vene addominali profonde, NAS
		38.07.11↔	Incisione della vena cava inferiore
		38.07.12↔	Incisione della vena iliaca
		38.07.19↔	Incisione di vene addominali profonde, altro
		38.07.99↔	Incisione di vene addominali, altro
		38.10↔	Endarteriectomia, sede non specificata
		38.11↔	Endarteriectomia dei vasi intracranici
		38.12↔	Endarteriectomia di altri vasi del capo e del collo
		38.13↔	Endarteriectomia di vasi dell'arto superiore
		38.14.00↔	Endarteriectomia dell'aorta, NAS
		38.14.10↔	Endarteriectomia dell'aorta ascendente e dell'arco aortico
		38.14.20↔	Endarteriectomia dell'aorta discendente
		38.14.30↔	Endarteriectomia dell'aorta addominale
		38.14.99↔	Endarteriectomia dell'aorta, altro
		38.15.00↔	Endarteriectomia di altri vasi toracici, NAS
		38.15.10↔	Endarteriectomia dell'arteria succlavia
		38.15.20↔	Endarteriectomia del tronco brachiocefalico
		38.15.30↔	Endarteriectomia dell'arteria polmonare
		38.15.40↔	Endarteriectomia della vena polmonare
		38.15.99↔	Endarteriectomia di altri vasi toracici, altro
		38.16.00↔	Endarteriectomia delle arterie addominali, NAS
		38.16.10↔	Endarteriectomia delle arterie viscerali, NAS
		38.16.11↔	Endarteriectomia del tronco celiaco
		38.16.12↔	Endarteriectomia dell'arteria gastrica



38.16.13↔	Endarteriectomia dell'arteria epatica	38.37.19↔	Resezione di vene addominali profonde con anastomosi, altro
38.16.14↔	Endarteriectomia dell'arteria splenica	38.37.99↔	Resezione di vene addominali con anastomosi, altro
38.16.15↔	Endarteriectomia dell'arteria renale	38.38.00↔	Resezione di arterie dell'arto inferiore con anastomosi, NAS
38.16.16↔	Endarteriectomia dell'arteria mesenterica	38.38.10↔	Resezione dell'arteria femorale (comune) (superficiale) con anastomosi
38.16.17↔	Endarteriectomia dell'arteria lombare	38.38.11↔	Resezione dell'arteria femorale profonda con anastomosi
38.16.18↔	Endarteriectomia dell'arteria iliaca	38.38.12↔	Resezione dell'arteria poplitea con anastomosi
38.16.19↔	Endarteriectomia delle arterie viscerali, altro	38.38.99↔	Resezione di arterie dell'arto inferiore con anastomosi, altro
38.16.99↔	Endarteriectomia delle arterie addominali, altro	38.41↔	Resezione di vasi intracranici con sostituzione
38.18.00↔	Endarteriectomia delle arterie dell'arto inferiore, NAS	38.42↔	Resezione di altri vasi del capo e collo con sostituzione
38.18.10↔	Endarteriectomia dell'arteria femorale (comune) (superficiale)	38.43.00↔	Resezione di vasi dell'arto superiore con sostituzione, NAS
38.18.11↔	Endarteriectomia dell'arteria femorale profonda	38.43.10↔	Resezione di arterie dell'arto superiore con sostituzione, NAS
38.18.12↔	Endarteriectomia dell'arteria poplitea	38.43.11↔	Resezione dell'arteria ascellare con sostituzione
38.18.99↔	Endarteriectomia delle arterie dell'arto inferiore, altro	38.43.20↔	Resezione di vene dell'arto superiore con sostituzione, NAS
38.21↔	Biopsia di vasi sanguigni	38.43.21↔	Resezione della vena ascellare con sostituzione
38.32.00↔	Resezione di altri vasi del capo e del collo con anastomosi, NAS	38.43.28↔	Resezione di altre vene profonde dell'arto superiore con sostituzione
38.32.10↔	Resezione di arterie extracraniche del capo e del collo con anastomosi	38.43.29↔	Resezione di vene dell'arto superiore con sostituzione, altro
38.32.20↔	Resezione di arterie extracraniche del capo e del collo con anastomosi, NAS	38.43.99↔	Resezione di vasi dell'arto superiore con sostituzione, altro
38.32.21↔	Resezione della vena giugulare con anastomosi	38.44.00↔	Resezione dell'aorta addominale con sostituzione, NAS
38.32.22↔	Resezione di vene extracraniche superficiali del capo e del collo con anastomosi	38.44.10↔	Resezione dell'aorta addominale con sostituzione, surrenale
38.32.99↔	Resezione di altri vasi del capo e del collo con anastomosi, altro	38.44.11↔	Resezione dell'aorta addominale con sostituzione, infra-renale
38.33.00↔	Resezione di vasi dell'arto superiore, NAS	38.44.12↔	Resezione dell'aorta addominale con sostituzione, iuxta-renale
38.33.10↔	Resezione di arterie dell'arto superiore con anastomosi, NAS	38.44.99↔	Resezione dell'aorta addominale con sostituzione, altro
38.33.11↔	Resezione di arterie del braccio con anastomosi	38.45.00↔	Resezione di vasi toracici con sostituzione, NAS
38.33.12↔	Resezione dell'arteria ulnare con anastomosi	38.45.10↔	Resezione dell'aorta toracica con sostituzione, NAS
38.33.13↔	Resezione di altre arterie dell'avambraccio con anastomosi	38.45.11↔	Resezione dell'aorta ascendente o dell'arco aortico con sostituzione
38.33.14↔	Resezione di arterie della mano con anastomosi	38.45.12↔	Resezione dell'aorta toracica con sostituzione
38.33.20↔	Resezione di vene dell'arto superiore con anastomosi, NAS	38.45.13↔	Resezione dell'aorta toracoaddominale con sostituzione
38.33.21↔	Resezione della vena ascellare con anastomosi	38.45.14↔	Resezione dell'aorta toracica con sostituzione con protesi ibrida
38.33.22↔	Resezione di altre vene profonde dell'arto superiore con anastomosi	38.45.19↔	Resezione dell'aorta toracica con sostituzione, altro
38.33.23↔	Resezione di vene superficiali dell'arto superiore con anastomosi	38.45.20↔	Resezione di altre arterie toraciche con sostituzione, NAS
38.33.99↔	Resezione di vasi dell'arto superiore, altro	38.45.21↔	Resezione dell'arteria polmonare con sostituzione
38.34.00↔	Resezione dell'aorta con anastomosi, NAS	38.45.22↔	Resezione del tronco brachiocefalico con sostituzione
38.34.10↔	Resezione dell'aorta ascendente e dell'arco aortico con anastomosi	38.45.29↔	Resezione di altre arterie toraciche con sostituzione
38.34.20↔	Resezione dell'aorta discendente con anastomosi	38.45.30↔	Resezione di vene toraciche con sostituzione, NAS
38.34.30↔	Resezione dell'aorta addominale con anastomosi	38.45.31↔	Resezione della vena cava superiore con sostituzione
38.34.99↔	Resezione dell'aorta con anastomosi, altro	38.45.38↔	Resezione di altre vene toraciche profonde con sostituzione
38.35.00↔	Resezione di vasi toracici con anastomosi, NAS	38.45.39↔	Resezione di vene toraciche con sostituzione, altro
38.35.10↔	Resezione di arterie toraciche con anastomosi, NAS	38.45.99↔	Resezione di vasi toracici con sostituzione, altro
38.35.11↔	Resezione dell'arteria succlavia con anastomosi	38.46↔	Resezione di arterie addominali con sostituzione
38.35.12↔	Resezione del tronco brachiocefalico con anastomosi	38.47.00↔	Resezione di vene addominali con sostituzione, NAS
38.35.13↔	Resezione dell'arteria polmonare con anastomosi	38.47.10↔	Resezione di vene addominali profonde con sostituzione, NAS
38.35.19↔	Resezione di arterie toraciche con anastomosi, altro	38.47.11↔	Resezione della vena cava inferiore con sostituzione
38.35.20↔	Resezione di vene toraciche con anastomosi, NAS	38.47.12↔	Resezione della vena iliaca con sostituzione
38.35.21↔	Resezione della vena polmonare con anastomosi	38.47.19↔	Resezione di vene addominali profonde con sostituzione, altro
38.35.22↔	Resezione della vena succlavia con anastomosi	38.47.99↔	Resezione di vene addominali con sostituzione, altro
38.35.23↔	Resezione della vena cava superiore con anastomosi	38.48.00↔	Resezione di arterie dell'arto inferiore con sostituzione, NAS
38.35.28↔	Resezione di vene toraciche e altre vene profonde con anastomosi	38.48.10↔	Resezione dell'arteria femorale (comune) (superficiale) con sostituzione
38.35.29↔	Resezione di vene toraciche con anastomosi, altro	38.48.11↔	Resezione dell'arteria femorale profonda con sostituzione
38.35.99↔	Resezione di vasi toracici con anastomosi, altro	38.48.12↔	Resezione dell'arteria poplitea con sostituzione
38.36.00↔	Resezione di arterie addominali con anastomosi, NAS	38.48.13↔	Resezione di arterie della gamba con sostituzione
38.36.10↔	Resezione di arterie viscerali con anastomosi, NAS	38.48.99↔	Resezione di arterie dell'arto inferiore con sostituzione, altro
38.36.11↔	Resezione del tronco celiaco con anastomosi	38.61↔	Altra asportazione di vasi intracranici
38.36.12↔	Resezione dell'arteria gastrica con anastomosi	38.62↔	Altra asportazione di altri vasi del capo e del collo
38.36.13↔	Resezione dell'arteria epatica con anastomosi	38.63.00↔	Altra asportazione di vasi dell'arto superiore, NAS
38.36.14↔	Resezione dell'arteria splenica con anastomosi	38.63.10↔	Altra asportazione di arterie dell'arto superiore, NAS
38.36.15↔	Resezione dell'arteria renale con anastomosi	38.63.11↔	Altra asportazione di arterie della mano
38.36.16↔	Resezione dell'arteria mesenterica	38.63.19↔	Altra asportazione di arterie dell'arto superiore, altro
38.36.17↔	Resezione dell'arteria iliaca con anastomosi	38.63.20↔	Altra asportazione di vene dell'arto superiore, NAS
38.36.19↔	Resezione di arterie viscerali con anastomosi, altro	38.63.21↔	Altra asportazione di vene profonde dell'arto superiore
38.36.99↔	Resezione di arterie addominali con anastomosi, altro	38.63.29↔	Altra asportazione di vene dell'arto superiore, altro
38.37.00↔	Resezione di vene addominali con anastomosi, NAS	38.63.99↔	Altra asportazione di vasi dell'arto superiore, altro
38.37.10↔	Resezione di vene addominali profonde con anastomosi, NAS	38.64.00↔	Altra asportazione dell'aorta, NAS
38.37.11↔	Resezione della vena cava inferiore con anastomosi	38.64.10↔	Altra asportazione dell'aorta toracica
38.37.12↔	Resezione della vena iliaca con anastomosi	38.64.20↔	Altra asportazione dell'aorta addominale
		38.64.99↔	Altra asportazione dell'aorta, altro
		38.65.00↔	Altra asportazione di vasi toracici, NAS

38.65.10↔	Altra asportazione di arterie toraciche	39.0x.23↔	Banding dell'arteria polmonare
38.65.20↔	Altra asportazione di vene toraciche, NAS	39.0x.24↔	Shunt arterioso sistemico-polmonare, intervento di Damus-Kay-Stansel
38.65.21↔	Altra asportazione della vena cava superiore	39.0x.99↔	Shunt arterioso sistemico-polmonare, altro
38.65.22↔	Altra asportazione di altre vene toraciche profonde	39.10↔	Shunt venoso intraaddominale, NAS
38.65.29↔	Altra asportazione di vene toraciche, altro	39.11.00↔	Confezione e revisione di shunt portosistemico, TIPS, NAS
38.65.99↔	Altra asportazione di vasi toracici, altro	39.11.11↔	Confezione di shunt portosistemico, impiego di angioplastica percutanea (con palloncino)
38.66.00↔	Altra asportazione di arterie addominali, NAS	39.11.12↔	Confezione di shunt portosistemico, trombolisi e trombectomia percutanea
38.66.10↔	Altra asportazione di arterie viscerali, NAS	39.11.13↔	Confezione di shunt portosistemico, impiego di stent
38.66.11↔	Altra asportazione del tronco celiaco	39.11.21↔	Revisione di shunt portosistemico, occlusione percutanea
38.66.12↔	Altra asportazione dell'arteria gastrica	39.11.22↔	Revisione di shunt portosistemico, posa di stent
38.66.13↔	Altra asportazione dell'arteria epatica	39.11.23↔	Revisione di shunt portosistemico, impiego di trombolisi e trombectomia percutanea
38.66.14↔	Altra asportazione dell'arteria splenica	39.11.24↔	Revisione di shunt portosistemico, riduzione percutanea di shunt portosistemico esistente
38.66.15↔	Altra asportazione dell'arteria renale	39.11.99↔	Confezione e revisione di shunt portosistemico, TIPS, altro
38.66.16↔	Altra asportazione dell'arteria mesenterica	39.19↔	Shunt venoso intraaddominale, altro
38.66.17↔	Altra asportazione dell'arteria lombare	39.22.00↔	Bypass aorto-succlavio-carotideo, NAS
38.66.18↔	Altra asportazione dell'arteria iliaca	39.22.10↔	Bypass carotideo, NAS
38.66.19↔	Altra asportazione di arterie viscerali, altro	39.22.11↔	Bypass: carotide-carotide
38.66.99↔	Altra asportazione di arterie addominali, altro	39.22.12↔	Bypass: carotide-vertebrale
38.67.00↔	Altra asportazione di vene addominali, NAS	39.22.13↔	Bypass: carotide-succlavia
38.67.10↔	Altra asportazione di vene addominali profonde, NAS	39.22.14↔	Bypass: carotide-aorta
38.67.11↔	Altra asportazione della vena cava inferiore	39.22.19↔	Bypass carotideo, altro
38.67.12↔	Altra asportazione della vena iliaca	39.22.20↔	Bypass dell'arteria succlavia, NAS
38.67.19↔	Altra asportazione di vene addominali profonde, altro	39.22.21↔	Bypass: succlavia all'aorta
38.67.99↔	Altra asportazione di vene addominali, altro	39.22.29↔	Bypass dell'arteria succlavia, altro
38.68.00↔	Altra asportazione di arterie dell'arto inferiore, NAS	39.22.99↔	Bypass aorto-succlavio-carotideo, altro
38.68.10↔	Altra asportazione di arterie della coscia	39.23↔	Altro shunt o bypass vascolare intratoracico
38.68.20↔	Altra asportazione di arterie della gamba e del piede	39.24↔	Bypass aorto-renale
38.68.99↔	Altra asportazione di arterie dell'arto inferiore, altro	39.25.00↔	Bypass aorto-iliaco-femorale, NAS
38.7x.10↔	Interruzione chirurgica della vena cava, NAS	39.25.10↔	Bypass aorto-iliaco-femorale, aortico, NAS
38.7x.11↔	Inserzione di filtro antiemboli nella vena cava, chirurgica	39.25.11↔	Bypass aorto-iliaco
38.7x.12↔	Rimozione di filtro antiemboli nella vena cava, chirurgica	39.25.12↔	Bypass aorto-femorale
38.7x.13↔	Legatura o plicatura della vena cava, chirurgica	39.25.13↔	Bypass aorto-popliteo
38.7x.19↔	Interruzione chirurgica della vena cava, chirurgica, altro	39.25.14↔	Bypass aorto-crurale
38.81↔	Altra occlusione chirurgica di vasi intracranici	39.25.19↔	Bypass aorto-iliaco-femorale, aortico, altro
38.82.00↔	Altra occlusione chirurgica di vasi del capo e del collo, NAS	39.25.20↔	Bypass ilio-femorale, NAS
38.82.10↔	Altra occlusione chirurgica di arterie extracraniche del capo e del collo	39.25.21↔	Bypass ilio-iliaco
38.82.20↔	Altra occlusione chirurgica di vene extracraniche del capo e del collo	39.25.22↔	Bypass ilio-femorale
38.82.21↔	Altra occlusione chirurgica della vena giugulare	39.25.23↔	Bypass ilio-popliteo
38.82.22↔	Altra occlusione chirurgica di altre vene extracraniche profonde del capo e del collo	39.25.24↔	Bypass ilio-crurale
38.82.29↔	Altra occlusione chirurgica di vene extracraniche del capo e del collo, altro	39.25.29↔	Bypass ilio-femorale, NAS
38.82.99↔	Altra occlusione chirurgica di vasi del capo e del collo, NAS	39.25.30↔	Bypass otturatorio (extraanatomico)
38.84.00↔	Altra occlusione chirurgica dell'aorta, NAS	39.25.99↔	Bypass aorto-iliaco-femorale, altro
38.84.10↔	Altra occlusione chirurgica dell'aorta toracica	39.26.00↔	Altri shunt o bypass vascolari intraaddominali, NAS
38.84.20↔	Altra occlusione chirurgica dell'aorta addominale	39.26.10↔	Altri shunt o bypass vascolari intraaddominali, arterie viscerali
38.84.99↔	Altra occlusione chirurgica dell'aorta, altro	39.26.11↔	Altri shunt o bypass vascolari intraaddominali, aorta
38.85.00↔	Altra occlusione chirurgica di altri vasi toracici, NAS	39.26.12↔	Altri shunt o bypass vascolari intraaddominali, arteria renale
38.85.10↔	Altra occlusione chirurgica di altre arterie toraciche, NAS	39.26.19↔	Altri shunt o bypass vascolari intraaddominali, altre arterie viscerali
38.85.11↔	Altra occlusione chirurgica dell'arteria succlavia	39.26.99↔	Altri shunt o bypass vascolari intraaddominali, altro
38.85.12↔	Altra occlusione chirurgica dell'arteria polmonare	39.27.00↔	Arteriovenostomia per dialisi renale, NAS
38.85.13↔	Altra occlusione chirurgica del tronco brachiocefalico	39.27.10↔	Fistola arteriovenosa per emodialisi
38.85.19↔	Altra occlusione chirurgica di altre arterie toraciche, altro	39.27.11↔	Fistola arteriovenosa di materiale allogenico o alloplastico per emodialisi
38.85.20↔	Altra occlusione chirurgica di vene toraciche, NAS	39.27.99↔	Arteriovenostomia per dialisi renale, altro
38.85.21↔	Altra occlusione chirurgica della vena cava superiore	39.29.00↔	Altri shunt o bypass vascolari (periferici), NAS
38.85.22↔	Altra occlusione chirurgica della vena polmonare	39.29.10↔	Shunt o bypass vascolari di arterie dell'arto inferiore, NAS
38.85.23↔	Altra occlusione chirurgica della vena succlavia	39.29.11↔	Shunt o bypass vascolari femoro-femorale
38.85.28↔	Altra occlusione chirurgica di altre vene toraciche profonde, NAS	39.29.12↔	Shunt o bypass vascolari femoro-popliteo
38.85.29↔	Altra occlusione chirurgica di vene toraciche, altro	39.29.13↔	Shunt o bypass vascolari femoro-crurale
38.85.99↔	Altra occlusione chirurgica di altri vasi toracici, altro	39.29.14↔	Shunt o bypass vascolari femoro-pedidio
38.88↔	Altra occlusione chirurgica di arterie arto inferiore	39.29.15↔	Shunt o bypass vascolari popliteo-crurale e popliteo-pedidio
39.0x.00↔	Shunt arterioso sistemico-polmonare, NAS	39.29.16↔	Shunt o bypass vascolari di arterie della gamba e del piede
39.0x.10↔	Anastomosi succlavia-polmonare (Blalock-Taussig)	39.29.19↔	Shunt o bypass vascolari di arterie dell'arto inferiore, altro
39.0x.11↔	Anastomosi aorta-polmonare destra (Waterston-Coooley)	39.29.20↔	Shunt o bypass vascolari di arterie dell'arto superiore
39.0x.12↔	Anastomosi aorta discendente-polmonare sinistra (Potts-Smith)	39.29.30↔	Altri shunt o bypass vascolari (periferici), extraanatomici, NAS
39.0x.13↔	Anastomosi polmonare sinistra-polmonare destra	39.29.31↔	Shunt o bypass vascolare succlavia-femorale
39.0x.20↔	Shunt protesico polmonare-aorta, centrale		
39.0x.21↔	Shunt protesico polmonare-aorta, periferico		

39.29.32↔	Shunt o bypass vascolare axillo-femorale	39.56.21↔	Riparazione di arterie dell'arto superiore con patch tissutale
39.29.33↔	Bypass crossover femoro-femorale	39.56.22↔	Riparazione della vena succlavia, vena ascellare e vena brachiocefalica con patch tissutale
39.29.39↔	Altri shunt o bypass vascolari (periferici), extraanatomici, altro	39.56.23↔	Riparazione di altre vene profonde dell'arto superiore con patch tissutale
39.29.40↔	Shunt o bypass vascolari di vene	39.56.29↔	Riparazione di vasi dell'arto superiore con patch tissutale, altro
39.29.80↔	Shunt temporaneo intraoperatorio, NAS	39.56.30↔	Riparazione di vasi toracici con patch tissutale, NAS
39.29.81↔	Shunt temporaneo intraoperatorio, arterio-arterioso	39.56.31↔	Riparazione dell'aorta toracica con patch tissutale
39.29.82↔	Shunt temporaneo intraoperatorio, arterio-venoso	39.56.32↔	Riparazione della vena polmonare con patch tissutale
39.29.89↔	Shunt temporaneo intraoperatorio, altro	39.56.33↔	Riparazione della vena cava superiore con patch tissutale
39.29.99↔	Altri shunt o bypass vascolari (periferici), altro	39.56.39↔	Riparazione di vasi toracici con patch tissutale, altro
39.31.00↔	Sutura di arteria, NAS	39.56.40↔	Riparazione di arterie addominali con patch tissutale, NAS
39.31.10↔	Sutura di arteria del capo e del collo, NAS	39.56.41↔	Riparazione dell'aorta addominale con patch tissutale
39.31.11↔	Sutura di arteria intracranica	39.56.42↔	Riparazione del tronco celiaco con patch tissutale
39.31.19↔	Sutura di arteria del capo e del collo, altro	39.56.43↔	Riparazione dell'arteria gastrica con patch tissutale
39.31.20↔	Sutura di arteria del braccio, NAS	39.56.44↔	Riparazione dell'arteria epatica con patch tissutale
39.31.21↔	Sutura dell'arteria ascellare	39.56.45↔	Riparazione dell'arteria splenica con patch tissutale
39.31.22↔	Sutura dell'arteria brachiale	39.56.46↔	Riparazione dell'arteria renale con patch tissutale
39.31.29↔	Sutura di arteria del braccio, altro	39.56.47↔	Riparazione dell'arteria mesenterica con patch tissutale
39.31.30↔	Sutura di arteria dell'avambraccio	39.56.48↔	Riparazione dell'arteria iliaca con patch tissutale
39.31.40↔	Sutura di arteria della mano	39.56.49↔	Riparazione di arterie addominali con patch tissutale, altro
39.31.50↔	Sutura di arteria dell'arto inferiore	39.56.50↔	Riparazione di vene addominali con patch tissutale, NAS
39.31.60↔	Sutura dell'aorta, NAS	39.56.51↔	Riparazione della vena cava inferiore con patch tissutale
39.31.61↔	Sutura dell'aorta toracica	39.56.52↔	Riparazione della vena iliaca con patch tissutale
39.31.62↔	Sutura dell'aorta addominale	39.56.59↔	Riparazione di vene addominali con patch tissutale, altro
39.31.69↔	Sutura dell'aorta, altro	39.56.60↔	Riparazione di vasi dell'arto inferiore con patch tissutale, NAS
39.31.70↔	Sutura di altre arterie toraciche, NAS	39.56.61↔	Riparazione di arterie dell'arto inferiore con patch tissutale
39.31.71↔	Sutura dell'arteria polmonare	39.56.62↔	Riparazione della vena femorale e vena poplitea con patch tissutale
39.31.72↔	Sutura del tronco brachiocefalico	39.56.63↔	Riparazione di altre vene profonde dell'arto inferiore con patch tissutale
39.31.73↔	Sutura dell'arteria succlavia	39.56.64↔	Riparazione di vene superficiali della coscia con patch tissutale
39.31.79↔	Sutura di arterie toraciche, altro	39.56.69↔	Riparazione di vasi dell'arto inferiore con patch tissutale, altro
39.31.80↔	Sutura di arterie addominali, NAS	39.56.99↔	Riparazione di vaso sanguigno con patch tissutale, altro
39.31.81↔	Sutura del tronco celiaco	39.57.00↔	Riparazione di vaso sanguigno con patch sintetico, NAS
39.31.82↔	Sutura dell'arteria gastrica	39.57.10↔	Riparazione di vaso sanguigno del capo e del collo con patch sintetico, NAS
39.31.83↔	Sutura dell'arteria epatica	39.57.11↔	Riparazione di vasi intracranici con patch sintetico
39.31.84↔	Sutura dell'arteria splenica	39.57.12↔	Riparazione di arterie extracraniche del capo e del collo con patch sintetico
39.31.85↔	Sutura dell'arteria renale	39.57.13↔	Riparazione della vena giugulare con patch sintetico
39.31.86↔	Sutura dell'arteria mesenterica	39.57.19↔	Riparazione di vaso sanguigno del capo e del collo con patch sintetico, altro
39.31.87↔	Sutura dell'arteria lombare	39.57.20↔	Riparazione di vasi dell'arto superiore con patch sintetico, NAS
39.31.88↔	Sutura dell'arteria iliaca	39.57.21↔	Riparazione di arterie dell'arto superiore con patch sintetico
39.31.89↔	Sutura di arterie addominali, altro	39.57.22↔	Riparazione della vena succlavia, vena ascellare e vena brachiocefalica con patch sintetico
39.31.99↔	Sutura di arteria, altro	39.57.23↔	Riparazione di altre vene profonde dell'arto superiore con patch sintetico
39.41↔	Controllo di emorragia a seguito di chirurgia vascolare	39.57.29↔	Riparazione di vasi dell'arto superiore con patch sintetico, altro
39.42↔	Revisione di shunt arteriovenoso per dialisi renale	39.57.30↔	Riparazione di vaso toracico con patch sintetico, NAS
39.51.00↔	Clipping di aneurismi, NAS	39.57.31↔	Riparazione dell'aorta toracica con patch sintetico
39.51.11↔	Clipping di aneurismi intracranici	39.57.32↔	Riparazione della vena polmonare con patch sintetico
39.51.99↔	Clipping di aneurismi, altro	39.57.33↔	Riparazione della vena cava superiore con patch sintetico
39.52.00↔	Altra riparazione di aneurismi, NAS	39.57.39↔	Riparazione di vaso toracico con patch sintetico, altro
39.52.10↔	Altra riparazione di aneurismi di vasi del capo e del collo, NAS	39.57.40↔	Riparazione di arterie addominali con patch sintetico, NAS
39.52.11↔	Altra riparazione di aneurismi di vasi intracranici	39.57.41↔	Riparazione dell'aorta addominale con patch sintetico
39.52.19↔	Altra riparazione di aneurismi di vasi del capo e del collo, altro	39.57.42↔	Riparazione del tronco celiaco con patch sintetico
39.52.20↔	Altra riparazione di aneurismi dell'aorta, NAS	39.57.43↔	Riparazione dell'arteria gastrica con patch sintetico
39.52.21↔	Altra riparazione chirurgica a cielo aperto di aneurismi dell'aorta ascendente, dell'arco aortico e dell'aorta toracica	39.57.44↔	Riparazione dell'arteria epatica con patch sintetico
39.52.22↔	Altra riparazione chirurgica a cielo aperto di aneurismi dell'aorta addominale	39.57.45↔	Riparazione dell'arteria splenica con patch sintetico
39.52.29↔	Altra riparazione di aneurismi dell'aorta, altro	39.57.46↔	Riparazione dell'arteria renale con patch sintetico
39.52.99↔	Altra riparazione di aneurismi, altro	39.57.47↔	Riparazione dell'arteria mesenterica con patch sintetico
39.53↔	Riparazione di fistola arteriovenosa	39.57.48↔	Riparazione dell'arteria iliaca con patch sintetico
39.54.00↔	Intervento di dissezione dell'aorta (re-entry), NAS	39.57.49↔	Riparazione di arterie addominali con patch sintetico, altro
39.54.10↔	Intervento di dissezione dell'aorta (re-entry), aorta toracica	39.57.50↔	Riparazione di vene addominali con patch sintetico, NAS
39.54.20↔	Intervento di dissezione dell'aorta (re-entry), aorta addominale	39.57.51↔	Riparazione della vena cava inferiore con patch sintetico
39.54.99↔	Intervento di dissezione dell'aorta (re-entry), altro	39.57.52↔	Riparazione della vena iliaca con patch sintetico
39.55↔	Reimpianto di vaso renale aberrante	39.57.59↔	Riparazione di vene addominali con patch sintetico, altro
39.56.00↔	Riparazione di vaso sanguigno con patch tissutale, NAS	39.57.60↔	Riparazione di vasi dell'arto inferiore con patch sintetico, NAS
39.56.10↔	Riparazione di vaso sanguigno del capo e del collo con patch tissutale, NAS	39.57.61↔	Riparazione di arterie dell'arto inferiore con patch sintetico
39.56.11↔	Riparazione di vasi intracranici con patch tissutale		
39.56.12↔	Riparazione della vena giugulare con patch tissutale		
39.56.19↔	Riparazione di vaso sanguigno del capo e del collo con patch tissutale, altro		
39.56.20↔	Riparazione di vasi dell'arto superiore con patch tissutale, NAS		

39.57.62↔	Riparazione della vena femorale e vena poplitea con patch sintetico	39.71.12↔	Impianto endovascolare di protesi nell'aorta addominale, protesi della biforcazione, aorto-bi-iliaca, senza fenestrazione o diramazione
39.57.63↔	Riparazione di altre vene profonde dell'arto inferiore con patch sintetico	39.71.13↔	Impianto endovascolare di protesi nell'aorta addominale, protesi della biforcazione, aorto-bi-iliaca, con fenestrazione o diramazione
39.57.64↔	Riparazione di vene superficiali della coscia con patch sintetico	39.71.14↔	Impianto endovascolare di lembi nell'aorta addominale, protesi tubolare, aortica, senza fenestrazione o diramazione
39.57.69↔	Riparazione di vasi dell'arto inferiore con patch sintetico, altro	39.71.15↔	Impianto endovascolare di lembi nell'aorta addominale, protesi tubolare, aortica, con fenestrazione o diramazione
39.57.99↔	Riparazione di vaso sanguigno con patch sintetico, altro	39.71.99↔	Impianto endovascolare di protesi nell'aorta addominale, altro
39.58↔	Riparazione di vaso sanguigno con patch di tipo non specificato	39.72.00↔	Riparazione o occlusione endovascolare dei vasi della testa e del collo, NAS
39.59.00↔	Altra riparazione di vasi, NAS	39.72.10↔	Embolizzazione selettiva di vasi intracranici, NAS
39.59.10↔	Trasposizione di arterie, NAS	39.72.11↔	Embolizzazione selettiva di vasi intracranici con particelle o spirali metalliche
39.59.11↔	Trasposizione del tratto extracranico dell'arteria vertebrale	39.72.12↔	Embolizzazione selettiva di vasi intracranici con liquidi embolizzanti, palloncini o ombrellini
39.59.12↔	Trasposizione di altre arterie extracraniche del capo e del collo	39.72.13↔	Embolizzazione selettiva di vasi intracranici mediante stent(s) come deviatori di flusso
39.59.13↔	Trasposizione di arterie dell'arto superiore	39.72.14↔	Embolizzazione selettiva di vasi intracranici con sostanza adesiva
39.59.14↔	Trasposizione di arterie toraciche	39.72.19↔	Embolizzazione selettiva di vasi intracranici, altro
39.59.15↔	Trasposizione dell'arteria gastrica, arteria epatica e arteria splenica	39.72.20↔	Embolizzazione selettiva di vasi extracranici del capo e del collo, NAS
39.59.16↔	Trasposizione dell'arteria renale	39.72.21↔	Embolizzazione selettiva di vasi extracranici del capo e del collo con particelle o spirali metalliche
39.59.17↔	Trasposizione dell'arteria mesenterica	39.72.22↔	Embolizzazione selettiva di vasi extracranici del capo e del collo con liquidi embolizzanti, palloncini o ombrellini
39.59.18↔	Trasposizione di altre arterie viscerali	39.72.24↔	Embolizzazione selettiva di vasi extracranici della testa e del collo con sostanza adesiva
39.59.19↔	Trasposizione dell'arteria iliaca	39.72.29↔	Embolizzazione selettiva di vasi extracranici del capo e del collo, altro
39.59.20↔	Trasposizione di altre arterie addominali	39.72.30↔	Embolizzazione percutanea-transluminale di malformazioni vascolari mediante microcatetere, NAS
39.59.21↔	Trasposizione di arterie dell'arto inferiore	39.72.31↔	Embolizzazione percutanea-transluminale di malformazioni vascolari mediante microcatetere, impiego di un microcatetere
39.59.29↔	Trasposizione di arterie, altro	39.72.32↔	Embolizzazione percutanea-transluminale di malformazioni vascolari mediante microcateteri, impiego di due microcateteri
39.59.30↔	Altra riparazione di vasi del capo e del collo, NAS	39.72.33↔	Embolizzazione percutanea-transluminale di malformazioni vascolari mediante microcateteri, impiego di tre microcateteri
39.59.31↔	Altra riparazione di vasi intracranici	39.72.34↔	Embolizzazione percutanea-transluminale di malformazioni vascolari mediante microcateteri, impiego di quattro microcateteri
39.59.32↔	Altra riparazione del tratto extracranico dell'arteria vertebrale	39.72.35↔	Embolizzazione percutanea-transluminale di malformazioni vascolari mediante microcateteri, impiego di cinque microcateteri
39.59.33↔	Altra riparazione di arterie extracraniche del capo e del collo, altro	39.72.39↔	Embolizzazione percutanea-transluminale di malformazioni vascolari mediante microcateteri, impiego di più microcateteri
39.59.34↔	Altra riparazione della vena giugulare	39.72.99↔	Riparazione o occlusione endovascolare dei vasi della testa e del collo, altro
39.59.39↔	Altra riparazione di vasi del capo e del collo, altro	39.73.00↔	Impianto endovascolare di protesi nell'aorta toracica, NAS
39.59.40↔	Altra riparazione di vasi dell'arto superiore, NAS	39.73.10↔	Impianto endovascolare di protesi nell'aorta toracica, senza fenestrazione o diramazione
39.59.41↔	Altra riparazione di arterie dell'arto superiore, NAS	39.73.11↔	Impianto endovascolare di protesi nell'aorta toracica, con fenestrazione o diramazione
39.59.42↔	Altra riparazione della vena succlavia, vena ascellare e vena brachiocefalica	39.73.20↔	Impianto endovascolare di protesi nell'aorta toracoaddominale, NAS
39.59.48↔	Altra riparazione di altre vene profonde dell'arto superiore	39.73.99↔	Impianto endovascolare di protesi nell'aorta toracica, altro
39.59.49↔	Altra riparazione di vasi dell'arto superiore, altro	39.79.11↔	Impianto endovascolare di protesi in vasi viscerali
39.59.50↔	Altra riparazione di vasi toracici, NAS	39.79.12↔	Impianto endovascolare di protesi in vasi pelvici
39.59.51↔	Altra riparazione dell'aorta toracica	39.79.13↔	Impianto endovascolare di protesi in vasi addominali
39.59.52↔	Altra riparazione dell'arteria polmonare	39.79.19↔	Impianto endovascolare di protesi in altri vasi, altro
39.59.53↔	Altra riparazione di arterie toraciche, altro	39.79.20↔	Embolizzazione o occlusione mediante spirali di altri vasi, NAS
39.59.54↔	Altra riparazione della vena polmonare	39.79.21↔	Embolizzazione o occlusione mediante spirali dell'arto superiore
39.59.55↔	Altra riparazione della vena cava superiore	39.79.22↔	Embolizzazione o occlusione mediante spirali dell'aorta
39.59.59↔	Altra riparazione di vasi toracici, altro	39.79.23↔	Embolizzazione o occlusione mediante spirali del dotto arterioso pervio
39.59.60↔	Altra riparazione di arterie addominali, NAS	39.79.24↔	Embolizzazione o occlusione mediante spirali di vasi toracici
39.59.61↔	Altra riparazione dell'aorta addominale	39.79.25↔	Embolizzazione o occlusione mediante spirali di vasi viscerali
39.59.62↔	Altra riparazione del tronco celiaco	39.79.26↔	Embolizzazione o occlusione mediante spirali di vasi addominali
39.59.63↔	Altra riparazione dell'arteria gastrica	39.79.27↔	Embolizzazione o occlusione mediante spirali dell'arto inferiore
39.59.64↔	Altra riparazione dell'arteria epatica		
39.59.65↔	Altra riparazione dell'arteria splenica		
39.59.66↔	Altra riparazione dell'arteria renale		
39.59.67↔	Altra riparazione dell'arteria mesenterica		
39.59.68↔	Altra riparazione dell'arteria iliaca		
39.59.69↔	Altra riparazione di arterie addominali, altro		
39.59.70↔	Altra riparazione di vene addominali, NAS		
39.59.71↔	Altra riparazione della vena cava inferiore		
39.59.72↔	Altra riparazione della vena iliaca		
39.59.79↔	Altra riparazione di vene addominali, altro		
39.59.80↔	Altra riparazione di vasi dell'arto inferiore, NAS		
39.59.81↔	Altra riparazione di arterie dell'arto inferiore		
39.59.82↔	Altra riparazione della vena femorale		
39.59.83↔	Altra riparazione della vena poplitea		
39.59.88↔	Altra riparazione di altre vene profonde dell'arto inferiore		
39.59.89↔	Altra riparazione di vasi dell'arto inferiore, altro		
39.59.90↔	Altra riparazione di vasi, valvuloplastica venosa		
39.59.99↔	Altra riparazione di vasi, altro		
39.71.00↔	Impianto endovascolare di protesi nell'aorta addominale, NAS		
39.71.10↔	Impianto endovascolare di protesi nell'aorta addominale, aorto-iliaca, senza fenestrazione o diramazione		
39.71.11↔	Impianto endovascolare di protesi nell'aorta addominale, aorto-iliaca, con fenestrazione o diramazione		

39.79.28↔	Embolizzazione o occlusione mediante spirali di vasi spinali	39.79.72↔	Occlusione mediante cateterismo con laser, dell'aorta
39.79.29↔	Embolizzazione o occlusione mediante spirali di altri vasi, altro	39.79.74↔	Occlusione mediante cateterismo con laser, di vasi toracici
39.79.30↔	Embolizzazione selettiva con liquidi embolizzanti di altri vasi, NAS	39.79.75↔	Occlusione mediante cateterismo con laser, di vasi dell'arto inferiore
39.79.31↔	Embolizzazione selettiva con liquidi embolizzanti di vasi dell'arto superiore	39.79.76↔	Occlusione mediante cateterismo con laser, di vasi viscerali
39.79.32↔	Embolizzazione selettiva con liquidi embolizzanti dell'aorta	39.79.77↔	Occlusione mediante cateterismo con laser, di vasi addominali
39.79.33↔	Embolizzazione selettiva con liquidi embolizzanti del dotto arterioso pervio	39.79.79↔	Occlusione mediante cateterismo con laser di arterie, altri vasi, altro
39.79.34↔	Embolizzazione selettiva con liquidi embolizzanti di vasi toracici	39.79.80↔	Occlusione mediante cateterismo con radiofrequenza di arterie, altri vasi, NAS
39.79.35↔	Embolizzazione selettiva con liquidi embolizzanti di vasi viscerali	39.79.81↔	Occlusione mediante cateterismo con radiofrequenza, di arterie dell'arto superiore
39.79.36↔	Embolizzazione selettiva con liquidi embolizzanti di vasi addominali	39.79.82↔	Occlusione mediante cateterismo con radiofrequenza dell'aorta
39.79.37↔	Embolizzazione selettiva con liquidi embolizzanti di vasi dell'arto inferiore	39.79.84↔	Occlusione mediante cateterismo con radiofrequenza di vasi toracici
39.79.38↔	Embolizzazione selettiva con liquidi embolizzanti di vasi spinali	39.79.85↔	Occlusione mediante cateterismo con radiofrequenza di vasi dell'arto inferiore
39.79.39↔	Embolizzazione selettiva con liquidi embolizzanti di altri vasi, altro	39.79.86↔	Occlusione mediante cateterismo con radiofrequenza di vasi viscerali
39.79.40↔	Embolizzazione selettiva con palloncini staccabili di altri vasi, NAS	39.79.87↔	Occlusione mediante cateterismo con radiofrequenza di vasi addominali
39.79.41↔	Embolizzazione selettiva con palloncini staccabili di vasi dell'arto superiore	39.79.89↔	Occlusione mediante cateterismo con radiofrequenza di altri vasi, altro
39.79.42↔	Embolizzazione selettiva con palloncini staccabili dell'aorta	39.8x.00↔	Interventi sul globo carotideo, sul seno carotideo e su altri glomi vascolari, NAS
39.79.43↔	Embolizzazione selettiva con palloncini staccabili del dotto arterioso pervio	39.8x.10↔	Esplorazione del globo carotideo e di altri glomi vascolari
39.79.44↔	Embolizzazione selettiva con palloncini staccabili di vasi toracici	39.8x.11↔	Asportazione del globo carotideo e di altri glomi vascolari
39.79.45↔	Embolizzazione selettiva con palloncini staccabili di vasi viscerali	39.8x.20↔	Impianto o sostituzione di generatore di impulsi per l'attivazione del baroriflesso
39.79.46↔	Embolizzazione selettiva con palloncini staccabili di vasi addominali	39.8x.21↔	Revisione (senza sostituzione) di generatore di impulsi per l'attivazione del baroriflesso
39.79.47↔	Embolizzazione selettiva con palloncini staccabili di vasi spinali	39.8x.22↔	Rimozione di generatore di impulsi per l'attivazione del baroriflesso
39.79.48↔	Embolizzazione selettiva con palloncini staccabili di vasi dell'arto inferiore	39.8x.30↔	Impianto o sostituzione di elettrodo(i) per l'attivazione del baroriflesso
39.79.49↔	Embolizzazione selettiva con palloncini staccabili di altri vasi, altro	39.8x.31↔	Revisione (senza sostituzione) di elettrodo(i) per l'attivazione del baroriflesso
39.79.50↔	Embolizzazione selettiva con filtri di altri vasi, NAS	39.8x.32↔	Rimozione di elettrodo(i) per l'attivazione del baroriflesso
39.79.51↔	Embolizzazione selettiva con filtri di vasi dell'arto superiore	39.8x.99↔	Interventi sul globo carotideo, sul seno carotideo e su altri glomi vascolari, altro
39.79.52↔	Embolizzazione selettiva con filtri dell'aorta	39.99.00↔	Altri interventi sui vasi, NAS
39.79.53↔	Embolizzazione selettiva con filtri del dotto arterioso pervio	39.99.10↔	Aortopessia
39.79.54↔	Embolizzazione selettiva con filtri di vasi toracici	39.99.20↔	Interventi per anomalie vascolari congenite, NAS
39.79.55↔	Embolizzazione selettiva con filtri di vasi viscerali	39.99.21↔	Interventi per anomalie congenite dell'istmo aortico (stenosi) o per arco aortico interrotto
39.79.56↔	Embolizzazione selettiva con filtri di vasi addominali	39.99.22↔	Interventi per anomalie congenite dell'arteria o vena polmonare o per arteria lusoria
39.79.57↔	Embolizzazione selettiva con filtri di vasi dell'arto inferiore	39.99.23↔	Interventi per anomalie congenite della vena cava
39.79.58↔	Embolizzazione selettiva con filtri di vasi spinali	39.99.24↔	Interventi per unifocalizzazione di vasi collaterali congeniti
39.79.59↔	Embolizzazione selettiva con filtri di altri vasi, altro	39.99.30↔	Intervento di occlusione mediante catetere del dotto arterioso di Botallo, NAS
39.79.60↔	Embolizzazione selettiva con particelle di altri vasi, NAS	39.99.31↔	Intervento di occlusione mediante catetere del dotto arterioso di Botallo, con spirale (coil)
39.79.61↔	Embolizzazione selettiva con particelle di vasi dell'arto superiore	39.99.32↔	Intervento di occlusione mediante catetere del dotto arterioso di Botallo, con Amplatzer duct occluder
39.79.62↔	Embolizzazione selettiva con particelle dell'aorta	39.99.38↔	Intervento di occlusione mediante catetere del dotto arterioso di Botallo, altro
39.79.63↔	Embolizzazione selettiva con particelle del dotto arterioso pervio	39.99.39↔	Interventi per altre anomalie vascolari congenite
39.79.64↔	Embolizzazione selettiva con particelle di vasi toracici	39.99.99↔	Altri interventi sui vasi, altro
39.79.65↔	Embolizzazione selettiva con particelle di vasi viscerali		
39.79.66↔	Embolizzazione selettiva con particelle di vasi addominali		
39.79.67↔	Embolizzazione selettiva con particelle di vasi dell'arto inferiore		
39.79.68↔	Embolizzazione selettiva con particelle di vasi spinali		
39.79.69↔	Embolizzazione selettiva con particelle di altri vasi, altro		
39.79.70↔	Occlusione mediante cateterismo con laser di arterie, altri vasi, NAS		
39.79.71↔	Occlusione mediante cateterismo con laser, di arterie dell'arto superiore		

### Procedura F31-2

39.61.00↔	Circolazione extracorporea (ECC), NAS	39.61.14↔	Circolazione extracorporea (CEC) convenzionale in ipotermia profonda (meno di 20°C)
39.61.10↔	Circolazione extracorporea (CEC) convenzionale in normotermia (più di 35°C)	39.61.15↔	Circolazione extracorporea (CEC) convenzionale in ipotermia, temperatura sconosciuta
39.61.11↔	Circolazione extracorporea (CEC) convenzionale in ipotermia leggera (da 32 a 35°C)	39.61.21↔	Circolazione extracorporea minimizzata (Mini-CEC) in normotermia (più di 35°C)
39.61.12↔	Circolazione extracorporea (CEC) convenzionale in ipotermia moderata (da 26 a meno di 32°C)	39.61.22↔	Circolazione extracorporea minimizzata (Mini-CEC) in ipotermia leggera (da 32 a 35°C)
39.61.13↔	Circolazione extracorporea (CEC) convenzionale in ipotermia marcata (da 20 a meno di 26°C)		

39.61.23↔	Circolazione extracorporea minimizzata (Mini-CEC) in ipotermia moderata (da 26 a meno di 32°C)	39.61.26↔	Circolazione extracorporea minimizzata (Mini-CEC) in ipotermia, temperatura sconosciuta
39.61.24↔	Circolazione extracorporea minimizzata (Mini-CEC) in ipotermia marcata (da 20 a meno di 26°C)	39.61.99↔	Circolazione extracorporea (ECC), altro
39.61.25↔	Circolazione extracorporea minimizzata (Mini-CEC) in ipotermia profonda (meno di 20°C)	39.66↔	Bypass cardiopolmonare percutaneo

**ADRG F33****Interventi maggiori di ricostruzione vascolare senza macchina cuore-polmone, con intervento multilivello o sullaorta o reintervento chirurgico**

Ogni Procedura nella Tabella F33-1 eccetto F33-2 e (Procedura nella almeno due delle tabelle F33-3, F33-4, F33-5, F33-6, F33-7, F33-8, F33-9, F33-10, F33-11, F33-12, F33-13, F33-14 o Procedura nella tabella F33-15)

**DRG F33A****Interventi maggiori di ricostruzione vascolare senza macchina cuore-polmone, con intervento multilivello o sull'aorta o reintervento chirurgico con CC estremamente gravi**

PCCL > 3

**DRG F33B****Interventi maggiori di ricostruzione vascolare senza macchina cuore-polmone, con intervento multilivello o sull'aorta o reintervento chirurgico senza CC estremamente gravi****Procedura F33-1**

38.14.00↔	Endarteriectomia dell'aorta, NAS	38.38.11↔	Resezione dell'arteria femorale profonda con anastomosi
38.14.10↔	Endarteriectomia dell'aorta ascendente e dell'arco aortico	38.38.12↔	Resezione dell'arteria poplitea con anastomosi
38.14.20↔	Endarteriectomia dell'aorta discendente	38.38.99↔	Resezione di arterie dell'arto inferiore con anastomosi, altro
38.14.30↔	Endarteriectomia dell'aorta addominale	38.41↔	Resezione di vasi intracranici con sostituzione
38.14.99↔	Endarteriectomia dell'aorta, altro	38.44.00↔	Resezione dell'aorta addominale con sostituzione, NAS
38.16.00↔	Endarteriectomia delle arterie addominali, NAS	38.44.10↔	Resezione dell'aorta addominale con sostituzione, soprarenale
38.16.10↔	Endarteriectomia delle arterie viscerali, NAS	38.44.11↔	Resezione dell'aorta addominale con sostituzione, infrarenale
38.16.11↔	Endarteriectomia del tronco celiaco	38.44.12↔	Resezione dell'aorta addominale con sostituzione, iuxtarenale
38.16.12↔	Endarteriectomia dell'arteria gastrica	38.44.99↔	Resezione dell'aorta addominale con sostituzione, altro
38.16.13↔	Endarteriectomia dell'arteria epatica	38.46↔	Resezione di arterie addominali con sostituzione
38.16.14↔	Endarteriectomia dell'arteria splenica	38.47.00↔	Resezione di vene addominali con sostituzione, NAS
38.16.15↔	Endarteriectomia dell'arteria renale	38.47.10↔	Resezione di vene addominali profonde con sostituzione, NAS
38.16.16↔	Endarteriectomia dell'arteria mesenterica	38.47.11↔	Resezione della vena cava inferiore con sostituzione
38.16.17↔	Endarteriectomia dell'arteria lombare	38.47.12↔	Resezione della vena iliaca con sostituzione
38.16.18↔	Endarteriectomia dell'arteria iliaca	38.47.19↔	Resezione di vene addominali profonde con sostituzione, altro
38.16.19↔	Endarteriectomia delle arterie viscerali, altro	38.47.99↔	Resezione di vene addominali con sostituzione, altro
38.16.99↔	Endarteriectomia delle arterie addominali, altro	38.48.00↔	Resezione di arterie dell'arto inferiore con sostituzione, NAS
38.34.00↔	Resezione dell'aorta con anastomosi, NAS	38.48.10↔	Resezione dell'arteria femorale (comune) (superficiale) con sostituzione
38.34.10↔	Resezione dell'aorta ascendente e dell'arco aortico con anastomosi	38.48.11↔	Resezione dell'arteria femorale profonda con sostituzione
38.34.20↔	Resezione dell'aorta discendente con anastomosi	38.48.12↔	Resezione dell'arteria poplitea con sostituzione
38.34.30↔	Resezione dell'aorta addominale con anastomosi	38.48.13↔	Resezione di arterie della gamba con sostituzione
38.34.99↔	Resezione dell'aorta con anastomosi, altro	38.48.99↔	Resezione di arterie dell'arto inferiore con sostituzione, altro
38.36.00↔	Resezione di arterie addominali con anastomosi, NAS	39.22.00↔	Bypass aorto-succlavio-carotideo, NAS
38.36.10↔	Resezione di arterie viscerali con anastomosi, NAS	39.22.10↔	Bypass carotideo, NAS
38.36.11↔	Resezione del tronco celiaco con anastomosi	39.22.11↔	Bypass: carotide-carotide
38.36.12↔	Resezione dell'arteria gastrica con anastomosi	39.22.12↔	Bypass: carotide-vertebrale
38.36.13↔	Resezione dell'arteria epatica con anastomosi	39.22.13↔	Bypass: carotide-succlavia
38.36.14↔	Resezione dell'arteria splenica con anastomosi	39.22.14↔	Bypass: carotide-aorta
38.36.15↔	Resezione dell'arteria renale con anastomosi	39.22.19↔	Bypass carotideo, altro
38.36.16↔	Resezione dell'arteria mesenterica	39.22.20↔	Bypass dell'arteria succlavia, NAS
38.36.17↔	Resezione dell'arteria iliaca con anastomosi	39.22.21↔	Bypass: succlavia all'aorta
38.36.19↔	Resezione di arterie viscerali con anastomosi, altro	39.22.29↔	Bypass dell'arteria succlavia, altro
38.36.99↔	Resezione di arterie addominali con anastomosi, altro	39.22.99↔	Bypass aorto-succlavio-carotideo, altro
38.37.00↔	Resezione di vene addominali con anastomosi, NAS	39.23↔	Altro shunt o bypass vascolare intratoracico
38.37.10↔	Resezione di vene addominali profonde con anastomosi, NAS	39.24↔	Bypass aorto-renale
38.37.11↔	Resezione della vena cava inferiore con anastomosi	39.25.00↔	Bypass aorto-iliaco-femorale, NAS
38.37.12↔	Resezione della vena iliaca con anastomosi	39.25.10↔	Bypass aorto-iliaco-femorale, aortico, NAS
38.37.19↔	Resezione di vene addominali profonde con anastomosi, altro	39.25.11↔	Bypass aorto-iliaco
38.37.99↔	Resezione di vene addominali con anastomosi, altro	39.25.12↔	Bypass aorto-femorale
38.38.00↔	Resezione di arterie dell'arto inferiore con anastomosi, NAS	39.25.13↔	Bypass aorto-popliteo
38.38.10↔	Resezione dell'arteria femorale (comune) (superficiale) con anastomosi	39.25.14↔	Bypass aorto-cruale
		39.25.19↔	Bypass aorto-iliaco-femorale, aortico, altro

39.25.20↔	Bypass ilio-femorale, NAS	39.72.21↔	Embolizzazione selettiva di vasi extracranici del capo e del collo con particelle o spirali metalliche
39.25.21↔	Bypass ilio-iliaco	39.72.22↔	Embolizzazione selettiva di vasi extracranici del capo e del collo con liquidi embolizzanti, palloncini o ombrellini
39.25.22↔	Bypass ilio-femorale	39.72.24↔	Embolizzazione selettiva di vasi extracranici della testa e del collo con sostanza adesiva
39.25.23↔	Bypass ilio-popliteo	39.72.29↔	Embolizzazione selettiva di vasi extracranici del capo e del collo, altro
39.25.24↔	Bypass ilio-crurale	39.72.30↔	Embolizzazione percutanea-transluminale di malformazioni vascolari mediante microcatetere, NAS
39.25.29↔	Bypass ilio-femorale, NAS	39.72.31↔	Embolizzazione percutanea-transluminale di malformazioni vascolari mediante microcatetere, impiego di un microcatetere
39.25.30↔	Bypass otturatorio (extraanatomico)	39.72.32↔	Embolizzazione percutanea-transluminale di malformazioni vascolari mediante microcatetere, impiego di due microcateteri
39.25.99↔	Bypass aorto-iliaco-femorale, altro	39.72.33↔	Embolizzazione percutanea-transluminale di malformazioni vascolari mediante microcatetere, impiego di tre microcateteri
39.26.00↔	Altri shunt o bypass vascolari intraaddominali, NAS	39.72.34↔	Embolizzazione percutanea-transluminale di malformazioni vascolari mediante microcatetere, impiego di quattro microcateteri
39.26.10↔	Altri shunt o bypass vascolari intraaddominali, arterie viscerali	39.72.35↔	Embolizzazione percutanea-transluminale di malformazioni vascolari mediante microcatetere, impiego di cinque microcateteri
39.26.11↔	Altri shunt o bypass vascolari intraaddominali, aorta	39.72.39↔	Embolizzazione percutanea-transluminale di malformazioni vascolari mediante microcateteri, impiego di più microcateteri
39.26.12↔	Altri shunt o bypass vascolari intraaddominali, arteria renale	39.72.99↔	Riparazione o occlusione endovascolare dei vasi della testa e del collo, altro
39.26.19↔	Altri shunt o bypass vascolari intraaddominali, altre arterie viscerali	39.73.00↔	Impianto endovascolare di protesi nell'aorta toracica, NAS
39.26.99↔	Altri shunt o bypass vascolari intraaddominali, altro	39.73.10↔	Impianto endovascolare di protesi nell'aorta toracica, senza fenestrazione o diramazione
39.27.00↔	Arteriovenostomia per dialisi renale, NAS	39.73.11↔	Impianto endovascolare di protesi nell'aorta toracica, con fenestrazione o diramazione
39.27.10↔	Fistola arteriovenosa per emodialisi	39.73.20↔	Impianto endovascolare di protesi nell'aorta toracoaddominale, NAS
39.27.11↔	Fistola arteriovenosa di materiale allogenico o alloplastico per emodialisi	39.73.99↔	Impianto endovascolare di protesi nell'aorta toracica, altro
39.27.99↔	Arteriovenostomia per dialisi renale, altro	39.79.11↔	Impianto endovascolare di protesi in vasi viscerali
39.29.00↔	Altri shunt o bypass vascolari (periferici), NAS	39.79.12↔	Impianto endovascolare di protesi in vasi pelvici
39.29.10↔	Shunt o bypass vascolari di arterie dell'arto inferiore, NAS	39.79.13↔	Impianto endovascolare di protesi in vasi addominali
39.29.11↔	Shunt o bypass vascolari femoro-femorale	39.79.19↔	Impianto endovascolare di protesi in altri vasi, altro
39.29.12↔	Shunt o bypass vascolari femoro-popliteo	39.79.20↔	Embolizzazione o occlusione mediante spirali di altri vasi, NAS
39.29.13↔	Shunt o bypass vascolari femoro-crurale	39.79.21↔	Embolizzazione o occlusione mediante spirali dell'arto superiore
39.29.14↔	Shunt o bypass vascolari femoro-pedidio	39.79.22↔	Embolizzazione o occlusione mediante spirali dell'aorta
39.29.15↔	Shunt o bypass vascolari popliteo-crurale e popliteo-pedidio	39.79.23↔	Embolizzazione o occlusione mediante spirali del dotto arterioso pervio
39.29.16↔	Shunt o bypass vascolari di arterie della gamba e del piede	39.79.24↔	Embolizzazione o occlusione mediante spirali di vasi toracici
39.29.19↔	Shunt o bypass vascolari di arterie dell'arto inferiore, altro	39.79.25↔	Embolizzazione o occlusione mediante spirali di vasi viscerali
39.29.20↔	Shunt o bypass vascolari di arterie dell'arto superiore	39.79.26↔	Embolizzazione o occlusione mediante spirali di vasi addominali
39.29.30↔	Altri shunt o bypass vascolari (periferici), extraanatomici, NAS	39.79.27↔	Embolizzazione o occlusione mediante spirali dell'arto inferiore
39.29.31↔	Shunt o bypass vascolare succlavia-femorale	39.79.28↔	Embolizzazione o occlusione mediante spirali di vasi spinali
39.29.32↔	Shunt o bypass vascolare axillo-femorale	39.79.29↔	Embolizzazione o occlusione mediante spirali di altri vasi, altro
39.29.33↔	Bypass crossover femoro-femorale	39.79.30↔	Embolizzazione selettiva con liquidi embolizzanti di altri vasi, NAS
39.29.39↔	Altri shunt o bypass vascolari (periferici), extraanatomici, altro	39.79.31↔	Embolizzazione selettiva con liquidi embolizzanti di vasi dell'arto superiore
39.29.40↔	Shunt o bypass vascolari di vene	39.79.32↔	Embolizzazione selettiva con liquidi embolizzanti dell'aorta
39.29.80↔	Shunt temporaneo intraoperatorio, NAS	39.79.33↔	Embolizzazione selettiva con liquidi embolizzanti del dotto arterioso pervio
39.29.81↔	Shunt temporaneo intraoperatorio, arterio-arterioso	39.79.34↔	Embolizzazione selettiva con liquidi embolizzanti di vasi toracici
39.29.82↔	Shunt temporaneo intraoperatorio, arterio-venoso	39.79.35↔	Embolizzazione selettiva con liquidi embolizzanti di vasi viscerali
39.29.89↔	Shunt temporaneo intraoperatorio, altro	39.79.36↔	Embolizzazione selettiva con liquidi embolizzanti di vasi addominali
39.29.99↔	Altri shunt o bypass vascolari (periferici), altro	39.79.37↔	Embolizzazione selettiva con liquidi embolizzanti di vasi dell'arto inferiore
39.71.00↔	Impianto endovascolare di protesi nell'aorta addominale, NAS	39.79.38↔	Embolizzazione selettiva con liquidi embolizzanti di vasi spinali
39.71.10↔	Impianto endovascolare di protesi nell'aorta addominale, aorto-iliaca, senza fenestrazione o diramazione	39.79.39↔	Embolizzazione selettiva con liquidi embolizzanti di altri vasi, altro
39.71.11↔	Impianto endovascolare di protesi nell'aorta addominale, aorto-iliaca, con fenestrazione o diramazione	39.79.40↔	Embolizzazione selettiva con palloncini staccabili di altri vasi, NAS
39.71.12↔	Impianto endovascolare di protesi nell'aorta addominale, protesi della biforcazione, aorto-bi-iliaca, senza fenestrazione o diramazione	39.79.41↔	Embolizzazione selettiva con palloncini staccabili di vasi dell'arto superiore
39.71.13↔	Impianto endovascolare di protesi nell'aorta addominale, protesi della biforcazione, aorto-bi-iliaca, con fenestrazione o diramazione	39.79.42↔	Embolizzazione selettiva con palloncini staccabili dell'aorta
39.71.14↔	Impianto endovascolare di lembi nell'aorta addominale, protesi tubolare, aortica, senza fenestrazione o diramazione	39.79.43↔	Embolizzazione selettiva con palloncini staccabili del dotto arterioso pervio
39.71.15↔	Impianto endovascolare di lembi nell'aorta addominale, protesi tubolare, aortica, con fenestrazione o diramazione		
39.71.99↔	Impianto endovascolare di protesi nell'aorta addominale, altro		
39.72.00↔	Riparazione o occlusione endovascolare dei vasi della testa e del collo, NAS		
39.72.10↔	Embolizzazione selettiva di vasi intracranici, NAS		
39.72.11↔	Embolizzazione selettiva di vasi intracranici con particelle o spirali metalliche		
39.72.12↔	Embolizzazione selettiva di vasi intracranici con liquidi embolizzanti, palloncini o ombrellini		
39.72.13↔	Embolizzazione selettiva di vasi intracranici mediante stent(s) come deviatori di flusso		
39.72.14↔	Embolizzazione selettiva di vasi intracranici con sostanza adesiva		
39.72.19↔	Embolizzazione selettiva di vasi intracranici, altro		
39.72.20↔	Embolizzazione selettiva di vasi extracranici del capo e del collo, NAS		

39.79.44↔	Embolizzazione selettiva con palloncini staccabili di vasi toracici	39.79.69↔	Embolizzazione selettiva con particelle di altri vasi, altro
39.79.45↔	Embolizzazione selettiva con palloncini staccabili di vasi viscerali	39.79.70↔	Occlusione mediante cateterismo con laser di arterie, altri vasi, NAS
39.79.46↔	Embolizzazione selettiva con palloncini staccabili di vasi addominali	39.79.71↔	Occlusione mediante cateterismo con laser, di arterie dell'arto superiore
39.79.47↔	Embolizzazione selettiva con palloncini staccabili di vasi spinali	39.79.72↔	Occlusione mediante cateterismo con laser, dell'aorta
39.79.48↔	Embolizzazione selettiva con palloncini staccabili di vasi dell'arto inferiore	39.79.74↔	Occlusione mediante cateterismo con laser, di vasi toracici
39.79.49↔	Embolizzazione selettiva con palloncini staccabili di altri vasi, altro	39.79.75↔	Occlusione mediante cateterismo con laser, di vasi dell'arto inferiore
39.79.50↔	Embolizzazione selettiva con filtri di altri vasi, NAS	39.79.76↔	Occlusione mediante cateterismo con laser, di vasi viscerali
39.79.51↔	Embolizzazione selettiva con filtri di vasi dell'arto superiore	39.79.77↔	Occlusione mediante cateterismo con laser, di vasi addominali
39.79.52↔	Embolizzazione selettiva con filtri dell'aorta	39.79.79↔	Occlusione mediante cateterismo con laser di arterie, altri vasi, altro
39.79.53↔	Embolizzazione selettiva con filtri del dotto arterioso pervio	39.79.80↔	Occlusione mediante cateterismo con radiofrequenza di arterie, altri vasi, NAS
39.79.54↔	Embolizzazione selettiva con filtri di vasi toracici	39.79.81↔	Occlusione mediante cateterismo con radiofrequenza, di arterie dell'arto superiore
39.79.55↔	Embolizzazione selettiva con filtri di vasi viscerali	39.79.82↔	Occlusione mediante cateterismo con radiofrequenza dell'aorta
39.79.56↔	Embolizzazione selettiva con filtri di vasi addominali	39.79.84↔	Occlusione mediante cateterismo con radiofrequenza di vasi toracici
39.79.57↔	Embolizzazione selettiva con filtri di vasi dell'arto inferiore	39.79.85↔	Occlusione mediante cateterismo con radiofrequenza di vasi dell'arto inferiore
39.79.58↔	Embolizzazione selettiva con filtri di vasi spinali	39.79.86↔	Occlusione mediante cateterismo con radiofrequenza di vasi viscerali
39.79.59↔	Embolizzazione selettiva con filtri di altri vasi, altro	39.79.87↔	Occlusione mediante cateterismo con radiofrequenza di vasi addominali
39.79.60↔	Embolizzazione selettiva con particelle di altri vasi, NAS	39.79.89↔	Occlusione mediante cateterismo con radiofrequenza di altri vasi, altro
39.79.61↔	Embolizzazione selettiva con particelle di vasi dell'arto superiore		
39.79.62↔	Embolizzazione selettiva con particelle dell'aorta		
39.79.63↔	Embolizzazione selettiva con particelle del dotto arterioso pervio		
39.79.64↔	Embolizzazione selettiva con particelle di vasi toracici		
39.79.65↔	Embolizzazione selettiva con particelle di vasi viscerali		
39.79.66↔	Embolizzazione selettiva con particelle di vasi addominali		
39.79.67↔	Embolizzazione selettiva con particelle di vasi dell'arto inferiore		
39.79.68↔	Embolizzazione selettiva con particelle di vasi spinali		

### Procedura F33-2

38.16.00↔	Endarteriectomia delle arterie addominali, NAS	38.36.15↔	Resezione dell'arteria renale con anastomosi
38.16.10↔	Endarteriectomia delle arterie viscerali, NAS	38.36.16↔	Resezione dell'arteria mesenterica
38.16.11↔	Endarteriectomia del tronco celiaco	38.36.17↔	Resezione dell'arteria iliaca con anastomosi
38.16.12↔	Endarteriectomia dell'arteria gastrica	38.36.19↔	Resezione di arterie viscerali con anastomosi, altro
38.16.13↔	Endarteriectomia dell'arteria epatica	38.36.99↔	Resezione di arterie addominali con anastomosi, altro
38.16.14↔	Endarteriectomia dell'arteria splenica	38.37.00↔	Resezione di vene addominali con anastomosi, NAS
38.16.15↔	Endarteriectomia dell'arteria renale	38.37.10↔	Resezione di vene addominali profonde con anastomosi, NAS
38.16.16↔	Endarteriectomia dell'arteria mesenterica	38.37.11↔	Resezione della vena cava inferiore con anastomosi
38.16.17↔	Endarteriectomia dell'arteria lombare	38.37.12↔	Resezione della vena iliaca con anastomosi
38.16.18↔	Endarteriectomia dell'arteria iliaca	38.37.19↔	Resezione di vene addominali profonde con anastomosi, altro
38.16.19↔	Endarteriectomia delle arterie viscerali, altro	38.37.99↔	Resezione di vene addominali con anastomosi, altro
38.16.99↔	Endarteriectomia delle arterie addominali, altro	38.38.00↔	Resezione di arterie dell'arto inferiore con anastomosi, NAS
38.36.00↔	Resezione di arterie addominali con anastomosi, NAS	38.38.10↔	Resezione dell'arteria femorale (comune) (superficiale) con anastomosi
38.36.10↔	Resezione di arterie viscerali con anastomosi, NAS	38.38.11↔	Resezione dell'arteria femorale profonda con anastomosi
38.36.11↔	Resezione del tronco celiaco con anastomosi	38.38.12↔	Resezione dell'arteria poplitea con anastomosi
38.36.12↔	Resezione dell'arteria gastrica con anastomosi	38.38.99↔	Resezione di arterie dell'arto inferiore con anastomosi, altro
38.36.13↔	Resezione dell'arteria epatica con anastomosi		
38.36.14↔	Resezione dell'arteria splenica con anastomosi		

### Procedura F33-3

39.29.20↔ Shunt o bypass vascolari di arterie dell'arto superiore

### Procedura F33-4

02.51.00↔	Sinangiosi, NAS	02.51.99↔	Sinangiosi, altro
02.51.11↔	EDAS (encefalo-duro-arterio-sinangiosi)	38.41↔	Resezione di vasi intracranici con sostituzione
02.51.12↔	EDS (encefalo-duro-sinangiosi), posa della dura madre invertita sulla corteccia cerebrale	39.28↔	Bypass vascolare extracranico-intracranico (EC-IC)
02.51.13↔	EDS (encefalo-duro-sinangiosi), posa di un'arteria e della dura madre invertita sulla corteccia cerebrale	39.2a↔	Bypass vascolare intracranico-intracranico
02.51.14↔	EMS (encefalo-mio-sinangiosi)	39.56.11↔	Riparazione di vasi intracranici con patch tissutale
02.51.15↔	EGPS (encefalo-galea-periostio-sinangiosi)	39.57.11↔	Riparazione di vasi intracranici con patch sintetico
		39.59.31↔	Altra riparazione di vasi intracranici

### Procedura F33-5

39.22.11↔	Bypass: carotide-carotide	39.22.13↔	Bypass: carotide-succlavia
39.22.12↔	Bypass: carotide-vertebrale	39.22.99↔	Bypass aorto-succlavio-carotideo, altro



**Procedura F33-6**

38.14.10↔	Enderarteriectomia dell'aorta ascendente e dell'arco aortico	39.22.14↔	Bypass: carotide-aorta
38.14.20↔	Enderarteriectomia dell'aorta discendente	39.56.31↔	Riparazione dell'aorta toracica con patch tissutale
38.34.10↔	Resezione dell'aorta ascendente e dell'arco aortico con anastomosi	39.57.31↔	Riparazione dell'aorta toracica con patch sintetico
38.34.20↔	Resezione dell'aorta discendente con anastomosi	39.59.51↔	Altra riparazione dell'aorta toracica
38.45.10↔	Resezione dell'aorta toracica con sostituzione, NAS	39.73.00↔	Impianto endovascolare di protesi nell'aorta toracica, NAS
38.45.11↔	Resezione dell'aorta ascendente o dell'arco aortico con sostituzione	39.73.10↔	Impianto endovascolare di protesi nell'aorta toracica, senza fenestrazione o diramazione
38.45.12↔	Resezione dell'aorta toracica con sostituzione	39.73.11↔	Impianto endovascolare di protesi nell'aorta toracica, con fenestrazione o diramazione
38.45.13↔	Resezione dell'aorta toracoaddominale con sostituzione	39.73.20↔	Impianto endovascolare di protesi nell'aorta toracoaddominale, NAS
38.45.14↔	Resezione dell'aorta toracica con sostituzione con protesi ibrida	39.73.99↔	Impianto endovascolare di protesi nell'aorta toracica, altro
38.45.19↔	Resezione dell'aorta toracica con sostituzione, altro		

**Procedura F33-7**

38.14.30↔	Enderarteriectomia dell'aorta addominale	38.36.16↔	Resezione dell'arteria mesenterica
38.14.99↔	Enderarteriectomia dell'aorta, altro	38.36.19↔	Resezione di arterie viscerali con anastomosi, altro
38.16.00↔	Enderarteriectomia delle arterie addominali, NAS	38.36.99↔	Resezione di arterie addominali con anastomosi, altro
38.16.10↔	Enderarteriectomia delle arterie viscerali, NAS	38.44.00↔	Resezione dell'aorta addominale con sostituzione, NAS
38.16.11↔	Enderarteriectomia del tronco celiaco	38.44.10↔	Resezione dell'aorta addominale con sostituzione, sopra renale
38.16.12↔	Enderarteriectomia dell'arteria gastrica	38.44.11↔	Resezione dell'aorta addominale con sostituzione, infra renale
38.16.13↔	Enderarteriectomia dell'arteria epatica	38.44.12↔	Resezione dell'aorta addominale con sostituzione, iuxtarenale
38.16.14↔	Enderarteriectomia dell'arteria splenica	38.44.99↔	Resezione dell'aorta addominale con sostituzione, altro
38.16.16↔	Enderarteriectomia dell'arteria mesenterica	38.46↔	Resezione di arterie addominali con sostituzione
38.16.19↔	Enderarteriectomia delle arterie viscerali, altro	39.26.00↔	Altri shunt o bypass vascolari intraaddominali, NAS
38.16.99↔	Enderarteriectomia delle arterie addominali, altro	39.26.10↔	Altri shunt o bypass vascolari intraaddominali, arterie viscerali
38.34.30↔	Resezione dell'aorta addominale con anastomosi	39.26.11↔	Altri shunt o bypass vascolari intraaddominali, aorta
38.36.00↔	Resezione di arterie addominali con anastomosi, NAS	39.26.19↔	Altri shunt o bypass vascolari intraaddominali, altre arterie viscerali
38.36.10↔	Resezione di arterie viscerali con anastomosi, NAS	39.26.99↔	Altri shunt o bypass vascolari intraaddominali, altro
38.36.11↔	Resezione del tronco celiaco con anastomosi	39.71.00↔	Impianto endovascolare di protesi nell'aorta addominale, NAS
38.36.12↔	Resezione dell'arteria gastrica con anastomosi	39.71.99↔	Impianto endovascolare di protesi nell'aorta addominale, altro
38.36.13↔	Resezione dell'arteria epatica con anastomosi		
38.36.14↔	Resezione dell'arteria splenica con anastomosi		

**Procedura F33-8**

38.16.15↔	Enderarteriectomia dell'arteria renale	39.24↔	Bypass aorto-renale
38.36.15↔	Resezione dell'arteria renale con anastomosi	39.26.12↔	Altri shunt o bypass vascolari intraaddominali, arteria renale

**Procedura F33-9**

39.25.11↔	Bypass aorto-iliaco	39.71.13↔	Impianto endovascolare di protesi nell'aorta addominale, protesi della biforcazione, aorto-bi-iliaca, con fenestrazione o diramazione
39.25.21↔	Bypass ilio-iliaco	39.71.14↔	Impianto endovascolare di lembi nell'aorta addominale, protesi tubolare, aortica, senza fenestrazione o diramazione
39.71.10↔	Impianto endovascolare di protesi nell'aorta addominale, aorto-iliaca, senza fenestrazione o diramazione	39.71.15↔	Impianto endovascolare di lembi nell'aorta addominale, protesi tubolare, aortica, con fenestrazione o diramazione
39.71.11↔	Impianto endovascolare di protesi nell'aorta addominale, aorto-iliaca, con fenestrazione o diramazione		
39.71.12↔	Impianto endovascolare di protesi nell'aorta addominale, protesi della biforcazione, aorto-bi-iliaca, senza fenestrazione o diramazione		

**Procedura F33-10**

38.38.10↔	Resezione dell'arteria femorale (comune) (superficiale) con anastomosi	39.25.12↔	Bypass aorto-femorale
38.38.11↔	Resezione dell'arteria femorale profonda con anastomosi	39.25.19↔	Bypass aorto-iliaco-femorale, aortico, altro
38.48.10↔	Resezione dell'arteria femorale (comune) (superficiale) con sostituzione	39.25.20↔	Bypass ilio-femorale, NAS
38.48.11↔	Resezione dell'arteria femorale profonda con sostituzione	39.25.22↔	Bypass ilio-femorale
39.25.00↔	Bypass aorto-iliaco-femorale, NAS	39.25.29↔	Bypass ilio-femorale, NAS
39.25.10↔	Bypass aorto-iliaco-femorale, aortico, NAS	39.25.99↔	Bypass aorto-iliaco-femorale, altro
		39.29.11↔	Shunt o bypass vascolari femoro-femorale

**Procedura F33-11**

38.38.12↔	Resezione dell'arteria poplitea con anastomosi	39.25.13↔	Bypass aorto-popliteo
38.48.12↔	Resezione dell'arteria poplitea con sostituzione	39.25.23↔	Bypass ilio-popliteo

**Procedura F33-12**

38.48.13↔	Resezione di arterie della gamba con sostituzione	39.25.24↔	Bypass ilio-crurale
39.25.14↔	Bypass aorto-crurale		

**Procedura F33-13**

39.29.12↔	Shunt o bypass vascolari femoro-popliteo	39.29.31↔	Shunt o bypass vascolare succlavia-femorale
39.29.13↔	Shunt o bypass vascolari femoro-crurale	39.29.32↔	Shunt o bypass vascolare axillo-femorale
39.29.14↔	Shunt o bypass vascolari femoro-pedidio	39.29.33↔	Bypass crossover femoro-femorale
39.29.15↔	Shunt o bypass vascolari popliteo-crurale e popliteo-pedidio		

**Procedura F33-14**

39.25.30↔	Bypass otturatorio (extraanatomico)	39.27.11↔	Fistola arteriovenosa di materiale allogenico o alloplastico per emodialisi
39.27.10↔	Fistola arteriovenosa per emodialisi		

**Procedura F33-15**

38.44.00↔	Resezione dell'aorta addominale con sostituzione, NAS	38.45.14↔	Resezione dell'aorta toracica con sostituzione con protesi ibrida
38.44.10↔	Resezione dell'aorta addominale con sostituzione, surrenale	38.45.19↔	Resezione dell'aorta toracica con sostituzione, altro
38.44.11↔	Resezione dell'aorta addominale con sostituzione, infrarenale	38.45.21↔	Resezione dell'arteria polmonare con sostituzione
38.44.12↔	Resezione dell'aorta addominale con sostituzione, iuxtarenale	38.45.22↔	Resezione del tronco brachiocefalico con sostituzione
38.44.99↔	Resezione dell'aorta addominale con sostituzione, altro	39.49.10↔	Revisione di anastomosi vascolare
38.45.10↔	Resezione dell'aorta toracica con sostituzione, NAS	39.49.20↔	Revisione di impianto vascolare
38.45.11↔	Resezione dell'aorta ascendente o dell'arco aortico con sostituzione	39.49.21↔	Sostituzione di impianto vascolare
38.45.12↔	Resezione dell'aorta toracica con sostituzione	39.49.30↔	Sostituzione di condotto cardiaco
38.45.13↔	Resezione dell'aorta toracoaddominale con sostituzione		

**ADRG F34****Altri interventi maggiori di ricostruzione vascolare senza macchina cuore-polmone**

Ogni Procedura nella Tabella F34-1 eccetto F34-2

**DRG F34A****Altri interventi maggiori di ricostruzione vascolare senza macchina cuore-polmone con CC estremamente gravi**

PCCL > 3

**DRG F34B****Altri interventi maggiori di ricostruzione vascolare senza macchina cuore-polmone senza CC estremamente gravi****Procedura F34-1**

38.14.00↔	Endarteriectomia dell'aorta, NAS	38.36.10↔	Resezione di arterie viscerali con anastomosi, NAS
38.14.10↔	Endarteriectomia dell'aorta ascendente e dell'arco aortico	38.36.11↔	Resezione del tronco celiaco con anastomosi
38.14.20↔	Endarteriectomia dell'aorta discendente	38.36.12↔	Resezione dell'arteria gastrica con anastomosi
38.14.30↔	Endarteriectomia dell'aorta addominale	38.36.13↔	Resezione dell'arteria epatica con anastomosi
38.14.99↔	Endarteriectomia dell'aorta, altro	38.36.14↔	Resezione dell'arteria splenica con anastomosi
38.16.00↔	Endarteriectomia delle arterie addominali, NAS	38.36.15↔	Resezione dell'arteria renale con anastomosi
38.16.10↔	Endarteriectomia delle arterie viscerali, NAS	38.36.16↔	Resezione dell'arteria mesenterica
38.16.11↔	Endarteriectomia del tronco celiaco	38.36.17↔	Resezione dell'arteria iliaca con anastomosi
38.16.12↔	Endarteriectomia dell'arteria gastrica	38.36.19↔	Resezione di arterie viscerali con anastomosi, altro
38.16.13↔	Endarteriectomia dell'arteria epatica	38.36.99↔	Resezione di arterie addominali con anastomosi, altro
38.16.14↔	Endarteriectomia dell'arteria splenica	38.37.00↔	Resezione di vene addominali con anastomosi, NAS
38.16.15↔	Endarteriectomia dell'arteria renale	38.37.10↔	Resezione di vene addominali profonde con anastomosi, NAS
38.16.16↔	Endarteriectomia dell'arteria mesenterica	38.37.11↔	Resezione della vena cava inferiore con anastomosi
38.16.17↔	Endarteriectomia dell'arteria lombare	38.37.12↔	Resezione della vena iliaca con anastomosi
38.16.18↔	Endarteriectomia dell'arteria iliaca	38.37.19↔	Resezione di vene addominali profonde con anastomosi, altro
38.16.19↔	Endarteriectomia delle arterie viscerali, altro	38.37.99↔	Resezione di vene addominali con anastomosi, altro
38.16.99↔	Endarteriectomia delle arterie addominali, altro	38.38.00↔	Resezione di arterie dell'arto inferiore con anastomosi, NAS
38.34.00↔	Resezione dell'aorta con anastomosi, NAS	38.38.10↔	Resezione dell'arteria femorale (comune) (superficiale) con anastomosi
38.34.10↔	Resezione dell'aorta ascendente e dell'arco aortico con anastomosi	38.38.11↔	Resezione dell'arteria femorale profonda con anastomosi
38.34.20↔	Resezione dell'aorta discendente con anastomosi	38.38.12↔	Resezione dell'arteria poplitea con anastomosi
38.34.30↔	Resezione dell'aorta addominale con anastomosi	38.38.99↔	Resezione di arterie dell'arto inferiore con anastomosi, altro
38.34.99↔	Resezione dell'aorta con anastomosi, altro	38.41↔	Resezione di vasi intracranici con sostituzione
38.36.00↔	Resezione di arterie addominali con anastomosi, NAS	38.44.00↔	Resezione dell'aorta addominale con sostituzione, NAS

38.44.10↔	Resezione dell'aorta addominale con sostituzione, soprarenale	39.29.32↔	Shunt o bypass vascolare axillo-femorale
38.44.11↔	Resezione dell'aorta addominale con sostituzione, infrarenale	39.29.33↔	Bypass crossover femoro-femorale
38.44.12↔	Resezione dell'aorta addominale con sostituzione, iuxtarenale	39.29.39↔	Altri shunt o bypass vascolari (periferici), extraanatomici, altro
38.44.99↔	Resezione dell'aorta addominale con sostituzione, altro	39.29.40↔	Shunt o bypass vascolari di vene
38.46↔	Resezione di arterie addominali con sostituzione	39.29.80↔	Shunt temporaneo intraoperatorio, NAS
38.47.00↔	Resezione di vene addominali con sostituzione, NAS	39.29.81↔	Shunt temporaneo intraoperatorio, arterio-arterioso
38.47.10↔	Resezione di vene addominali profonde con sostituzione, NAS	39.29.82↔	Shunt temporaneo intraoperatorio, arterio-venoso
38.47.11↔	Resezione della vena cava inferiore con sostituzione	39.29.89↔	Shunt temporaneo intraoperatorio, altro
38.47.12↔	Resezione della vena iliaca con sostituzione	39.29.99↔	Altri shunt o bypass vascolari (periferici), altro
38.47.19↔	Resezione di vene addominali profonde con sostituzione, altro	39.71.00↔	Impianto endovascolare di protesi nell'aorta addominale, NAS
38.47.99↔	Resezione di vene addominali profonde con sostituzione, altro	39.71.10↔	Impianto endovascolare di protesi nell'aorta addominale, aorto-iliaca, senza fenestrazione o diramazione
38.48.00↔	Resezione di arterie dell'arto inferiore con sostituzione, NAS	39.71.11↔	Impianto endovascolare di protesi nell'aorta addominale, aorto-iliaca, con fenestrazione o diramazione
38.48.10↔	Resezione dell'arteria femorale (comune) (superficiale) con sostituzione	39.71.12↔	Impianto endovascolare di protesi nell'aorta addominale, protesi della biforcazione, aorto-bi-iliaca, senza fenestrazione o diramazione
38.48.11↔	Resezione dell'arteria femorale profonda con sostituzione	39.71.13↔	Impianto endovascolare di protesi nell'aorta addominale, protesi della biforcazione, aorto-bi-iliaca, con fenestrazione o diramazione
38.48.12↔	Resezione dell'arteria poplitea con sostituzione	39.71.14↔	Impianto endovascolare di protesi nell'aorta addominale, protesi tubolare, aortica, senza fenestrazione o diramazione
38.48.13↔	Resezione di arterie della gamba con sostituzione	39.71.15↔	Impianto endovascolare di protesi nell'aorta addominale, protesi tubolare, aortica, con fenestrazione o diramazione
38.48.99↔	Resezione di arterie dell'arto inferiore con sostituzione, altro	39.71.99↔	Impianto endovascolare di protesi nell'aorta addominale, altro
39.22.00↔	Bypass aorto-succlavio-carotideo, NAS	39.72.00↔	Riparazione o occlusione endovascolare dei vasi della testa e del collo, NAS
39.22.10↔	Bypass carotideo, NAS	39.72.10↔	Embolizzazione selettiva di vasi intracranici, NAS
39.22.11↔	Bypass: carotide-carotide	39.72.11↔	Embolizzazione selettiva di vasi intracranici con particelle o spirali metalliche
39.22.12↔	Bypass: carotide-vertebrale	39.72.12↔	Embolizzazione selettiva di vasi intracranici con liquidi embolizzanti, palloncini o ombrellini
39.22.13↔	Bypass: carotide-succlavia	39.72.13↔	Embolizzazione selettiva di vasi intracranici mediante stent(s) come deviatori di flusso
39.22.14↔	Bypass: carotide-aorta	39.72.14↔	Embolizzazione selettiva di vasi intracranici con sostanza adesiva
39.22.19↔	Bypass carotideo, altro	39.72.19↔	Embolizzazione selettiva di vasi intracranici, altro
39.22.20↔	Bypass dell'arteria succlavia, NAS	39.72.20↔	Embolizzazione selettiva di vasi extracranici del capo e del collo, NAS
39.22.21↔	Bypass: succlavia all'aorta	39.72.21↔	Embolizzazione selettiva di vasi extracranici del capo e del collo con particelle o spirali metalliche
39.22.29↔	Bypass dell'arteria succlavia, altro	39.72.22↔	Embolizzazione selettiva di vasi extracranici del capo e del collo con liquidi embolizzanti, palloncini o ombrellini
39.22.99↔	Bypass aorto-succlavio-carotideo, altro	39.72.24↔	Embolizzazione selettiva di vasi extracranici della testa e del collo con sostanza adesiva
39.23↔	Altro shunt o bypass vascolare intratoracico	39.72.29↔	Embolizzazione selettiva di vasi extracranici del capo e del collo, altro
39.24↔	Bypass aorto-renale	39.72.30↔	Embolizzazione percutanea-transluminale di malformazioni vascolari mediante microcatetere, NAS
39.25.00↔	Bypass aorto-iliaco-femorale, NAS	39.72.31↔	Embolizzazione percutanea-transluminale di malformazioni vascolari mediante microcatetere, impiego di un microcatetere
39.25.10↔	Bypass aorto-iliaco-femorale, aortico, NAS	39.72.32↔	Embolizzazione percutanea-transluminale di malformazioni vascolari mediante microcateteri, impiego di due microcateteri
39.25.11↔	Bypass aorto-iliaco	39.72.33↔	Embolizzazione percutanea-transluminale di malformazioni vascolari mediante microcateteri, impiego di tre microcateteri
39.25.12↔	Bypass aorto-femorale	39.72.34↔	Embolizzazione percutanea-transluminale di malformazioni vascolari mediante microcateteri, impiego di quattro microcateteri
39.25.13↔	Bypass aorto-popliteo	39.72.35↔	Embolizzazione percutanea-transluminale di malformazioni vascolari mediante microcateteri, impiego di cinque microcateteri
39.25.14↔	Bypass aorto-crurale	39.72.39↔	Embolizzazione percutanea-transluminale di malformazioni vascolari mediante microcateteri, impiego di più microcateteri
39.25.19↔	Bypass aorto-iliaco-femorale, aortico, altro	39.72.99↔	Riparazione o occlusione endovascolare dei vasi della testa e del collo, altro
39.25.20↔	Bypass ilio-femorale, NAS	39.73.00↔	Impianto endovascolare di protesi nell'aorta toracica, NAS
39.25.21↔	Bypass ilio-iliaco	39.73.10↔	Impianto endovascolare di protesi nell'aorta toracica, senza fenestrazione o diramazione
39.25.22↔	Bypass ilio-femorale	39.73.11↔	Impianto endovascolare di protesi nell'aorta toracica, con fenestrazione o diramazione
39.25.23↔	Bypass ilio-popliteo	39.73.20↔	Impianto endovascolare di protesi nell'aorta toracoaddominale, NAS
39.25.24↔	Bypass ilio-crurale		
39.25.29↔	Bypass ilio-femorale, NAS		
39.25.30↔	Bypass otturatorio (extraanatomico)		
39.25.99↔	Bypass aorto-iliaco-femorale, altro		
39.26.00↔	Altri shunt o bypass vascolari intraaddominali, NAS		
39.26.10↔	Altri shunt o bypass vascolari intraaddominali, arterie viscerali		
39.26.11↔	Altri shunt o bypass vascolari intraaddominali, aorta		
39.26.12↔	Altri shunt o bypass vascolari intraaddominali, arteria renale		
39.26.19↔	Altri shunt o bypass vascolari intraaddominali, altre arterie viscerali		
39.26.99↔	Altri shunt o bypass vascolari intraaddominali, altro		
39.27.00↔	Arteriovenostomia per dialisi renale, NAS		
39.27.10↔	Fistola arteriovenosa per emodialisi		
39.27.11↔	Fistola arteriovenosa di materiale allogenico o alloplastico per emodialisi		
39.27.99↔	Arteriovenostomia per dialisi renale, altro		
39.29.00↔	Altri shunt o bypass vascolari (periferici), NAS		
39.29.10↔	Shunt o bypass vascolari di arterie dell'arto inferiore, NAS		
39.29.11↔	Shunt o bypass vascolari femoro-femorale		
39.29.12↔	Shunt o bypass vascolari femoro-popliteo		
39.29.13↔	Shunt o bypass vascolari femoro-crurale		
39.29.14↔	Shunt o bypass vascolari femoro-pedidio		
39.29.15↔	Shunt o bypass vascolari popliteo-crurale e popliteo-pedidio		
39.29.16↔	Shunt o bypass vascolari di arterie della gamba e del piede		
39.29.19↔	Shunt o bypass vascolari di arterie dell'arto inferiore, altro		
39.29.20↔	Shunt o bypass vascolari di arterie dell'arto superiore		
39.29.30↔	Altri shunt o bypass vascolari (periferici), extraanatomici, NAS		
39.29.31↔	Shunt o bypass vascolare succlavia-femorale		

39.73.99↔	Impianto endovascolare di protesi nell'aorta toracica, altro	39.79.50↔	Embolizzazione selettiva con filtri di altri vasi, NAS
39.79.11↔	Impianto endovascolare di protesi in vasi viscerali	39.79.51↔	Embolizzazione selettiva con filtri di vasi dell'arto superiore
39.79.12↔	Impianto endovascolare di protesi in vasi pelvici	39.79.52↔	Embolizzazione selettiva con filtri dell'aorta
39.79.13↔	Impianto endovascolare di protesi in vasi addominali	39.79.53↔	Embolizzazione selettiva con filtri del dotto arterioso pervio
39.79.19↔	Impianto endovascolare di protesi in altri vasi, altro	39.79.54↔	Embolizzazione selettiva con filtri di vasi toracici
39.79.20↔	Embolizzazione o occlusione mediante spirali di altri vasi, NAS	39.79.55↔	Embolizzazione selettiva con filtri di vasi viscerali
39.79.21↔	Embolizzazione o occlusione mediante spirali dell'arto superiore	39.79.56↔	Embolizzazione selettiva con filtri di vasi addominali
39.79.22↔	Embolizzazione o occlusione mediante spirali dell'aorta	39.79.57↔	Embolizzazione selettiva con filtri di vasi dell'arto inferiore
39.79.23↔	Embolizzazione o occlusione mediante spirali del dotto arterioso pervio	39.79.58↔	Embolizzazione selettiva con filtri di vasi spinali
39.79.24↔	Embolizzazione o occlusione mediante spirali di vasi toracici	39.79.59↔	Embolizzazione selettiva con filtri di altri vasi, altro
39.79.25↔	Embolizzazione o occlusione mediante spirali di vasi viscerali	39.79.60↔	Embolizzazione selettiva con particelle di altri vasi, NAS
39.79.26↔	Embolizzazione o occlusione mediante spirali di vasi addominali	39.79.61↔	Embolizzazione selettiva con particelle di vasi dell'arto superiore
39.79.27↔	Embolizzazione o occlusione mediante spirali dell'arto inferiore	39.79.62↔	Embolizzazione selettiva con particelle dell'aorta
39.79.28↔	Embolizzazione o occlusione mediante spirali di vasi spinali	39.79.63↔	Embolizzazione selettiva con particelle del dotto arterioso pervio
39.79.29↔	Embolizzazione o occlusione mediante spirali di altri vasi, altro	39.79.64↔	Embolizzazione selettiva con particelle di vasi toracici
39.79.30↔	Embolizzazione selettiva con liquidi embolizzanti di altri vasi, NAS	39.79.65↔	Embolizzazione selettiva con particelle di vasi viscerali
39.79.31↔	Embolizzazione selettiva con liquidi embolizzanti di vasi dell'arto superiore	39.79.66↔	Embolizzazione selettiva con particelle di vasi addominali
39.79.32↔	Embolizzazione selettiva con liquidi embolizzanti dell'aorta	39.79.67↔	Embolizzazione selettiva con particelle di vasi dell'arto inferiore
39.79.33↔	Embolizzazione selettiva con liquidi embolizzanti del dotto arterioso pervio	39.79.68↔	Embolizzazione selettiva con particelle di vasi spinali
39.79.34↔	Embolizzazione selettiva con liquidi embolizzanti di vasi toracici	39.79.69↔	Embolizzazione selettiva con particelle di altri vasi, altro
39.79.35↔	Embolizzazione selettiva con liquidi embolizzanti di vasi viscerali	39.79.70↔	Occlusione mediante cateterismo con laser di arterie, altri vasi, NAS
39.79.36↔	Embolizzazione selettiva con liquidi embolizzanti di vasi addominali	39.79.71↔	Occlusione mediante cateterismo con laser, di arterie dell'arto superiore
39.79.37↔	Embolizzazione selettiva con liquidi embolizzanti di vasi dell'arto inferiore	39.79.72↔	Occlusione mediante cateterismo con laser, dell'aorta
39.79.38↔	Embolizzazione selettiva con liquidi embolizzanti di vasi spinali	39.79.74↔	Occlusione mediante cateterismo con laser, di vasi toracici
39.79.39↔	Embolizzazione selettiva con liquidi embolizzanti di altri vasi, altro	39.79.75↔	Occlusione mediante cateterismo con laser, di vasi dell'arto inferiore
39.79.40↔	Embolizzazione selettiva con palloncini staccabili di altri vasi, NAS	39.79.76↔	Occlusione mediante cateterismo con laser, di vasi viscerali
39.79.41↔	Embolizzazione selettiva con palloncini staccabili di vasi dell'arto superiore	39.79.77↔	Occlusione mediante cateterismo con laser, di vasi addominali
39.79.42↔	Embolizzazione selettiva con palloncini staccabili dell'aorta	39.79.79↔	Occlusione mediante cateterismo con laser di arterie, altri vasi, altro
39.79.43↔	Embolizzazione selettiva con palloncini staccabili del dotto arterioso pervio	39.79.80↔	Occlusione mediante cateterismo con radiofrequenza di arterie, altri vasi, NAS
39.79.44↔	Embolizzazione selettiva con palloncini staccabili di vasi toracici	39.79.81↔	Occlusione mediante cateterismo con radiofrequenza, di arterie dell'arto superiore
39.79.45↔	Embolizzazione selettiva con palloncini staccabili di vasi viscerali	39.79.82↔	Occlusione mediante cateterismo con radiofrequenza dell'aorta
39.79.46↔	Embolizzazione selettiva con palloncini staccabili di vasi addominali	39.79.84↔	Occlusione mediante cateterismo con radiofrequenza di vasi toracici
39.79.47↔	Embolizzazione selettiva con palloncini staccabili di vasi spinali	39.79.85↔	Occlusione mediante cateterismo con radiofrequenza di vasi dell'arto inferiore
39.79.48↔	Embolizzazione selettiva con palloncini staccabili di vasi dell'arto inferiore	39.79.86↔	Occlusione mediante cateterismo con radiofrequenza di vasi viscerali
39.79.49↔	Embolizzazione selettiva con palloncini staccabili di altri vasi, altro	39.79.87↔	Occlusione mediante cateterismo con radiofrequenza di vasi addominali
		39.79.89↔	Occlusione mediante cateterismo con radiofrequenza di altri vasi, altro

## Procedura F34-2

38.16.00↔	Endarteriectomia delle arterie addominali, NAS	38.36.15↔	Resezione dell'arteria renale con anastomosi
38.16.10↔	Endarteriectomia delle arterie viscerali, NAS	38.36.16↔	Resezione dell'arteria mesenterica
38.16.11↔	Endarteriectomia del tronco celiaco	38.36.17↔	Resezione dell'arteria iliaca con anastomosi
38.16.12↔	Endarteriectomia dell'arteria gastrica	38.36.19↔	Resezione di arterie viscerali con anastomosi, altro
38.16.13↔	Endarteriectomia dell'arteria epatica	38.36.99↔	Resezione di arterie addominali con anastomosi, altro
38.16.14↔	Endarteriectomia dell'arteria splenica	38.37.00↔	Resezione di vene addominali con anastomosi, NAS
38.16.15↔	Endarteriectomia dell'arteria renale	38.37.10↔	Resezione di vene addominali profonde con anastomosi, NAS
38.16.16↔	Endarteriectomia dell'arteria mesenterica	38.37.11↔	Resezione della vena cava inferiore con anastomosi
38.16.17↔	Endarteriectomia dell'arteria lombare	38.37.12↔	Resezione della vena iliaca con anastomosi
38.16.18↔	Endarteriectomia dell'arteria iliaca	38.37.19↔	Resezione di vene addominali profonde con anastomosi, altro
38.16.19↔	Endarteriectomia delle arterie viscerali, altro	38.37.99↔	Resezione di vene addominali con anastomosi, altro
38.16.99↔	Endarteriectomia delle arterie addominali, altro	38.38.00↔	Resezione di arterie dell'arto inferiore con anastomosi, NAS
38.36.00↔	Resezione di arterie addominali con anastomosi, NAS	38.38.10↔	Resezione dell'arteria femorale (comune) (superficiale) con anastomosi
38.36.10↔	Resezione di arterie viscerali con anastomosi, NAS	38.38.11↔	Resezione dell'arteria femorale profonda con anastomosi
38.36.11↔	Resezione del tronco celiaco con anastomosi	38.38.12↔	Resezione dell'arteria poplitea con anastomosi
38.36.12↔	Resezione dell'arteria gastrica con anastomosi	38.38.99↔	Resezione di arterie dell'arto inferiore con anastomosi, altro
38.36.13↔	Resezione dell'arteria epatica con anastomosi		
38.36.14↔	Resezione dell'arteria splenica con anastomosi		

**ADRG F35****Altri interventi cardiotoracici senza macchina cuore-polmone, senza procedure complicanti o ricostruzioni plastiche della parete toracica**

Almeno una Procedura nella tabella F35-1

**DRG F35A****Altri interventi cardiotoracici senza macchina cuore-polmone, senza procedure complicanti o ricostruzioni plastiche della parete toracica, età < 10 anni o con CC estremamente gravi**

Età &lt; 10 anni o PCCL &gt; 3

**DRG F35B****Altri interventi cardiotoracici senza macchina cuore-polmone, senza procedure complicanti o ricostruzioni plastiche della parete toracica, età > 9 anni, senza CC estremamente gravi****Procedura F35-1**

34.79.00↔	Altra riparazione della parete toracica, NAS	35.29.20↔	Sostituzione di valvola del tronco arterioso per anomalie valvolari congenite
34.79.10↔	Altra riparazione della parete toracica, chiusura secondaria di toracotomia, NAS	35.29.99↔	Sostituzione di valvola cardiaca, altra valvola, altro
34.79.11↔	Altra riparazione della parete toracica, chiusura secondaria di toracotomia, con filo	35.31↔	Interventi sul muscolo papillare
34.79.12↔	Altra riparazione della parete toracica, chiusura secondaria di toracotomia, con placca	35.32↔	Interventi sulle corde tendinee
34.79.19↔	Altra riparazione della parete toracica, chiusura secondaria di toracotomia, altro	35.39.00↔	Interventi su altre strutture adiacenti alle valvole del cuore, NAS
34.79.20↔	Altra riparazione chirurgica a cielo aperto, della parete toracica, stabilizzazione, NAS	35.39.10↔	Resezione sopravalvolare, valvola cardiaca, NAS
34.79.21↔	Altra riparazione chirurgica a cielo aperto, della parete toracica, stabilizzazione, con filo	35.39.11↔	Resezione sopravalvolare aortica
34.79.22↔	Altra riparazione chirurgica a cielo aperto, della parete toracica, stabilizzazione, con placca	35.39.12↔	Resezione sopravalvolare polmonare
34.79.29↔	Altra riparazione chirurgica a cielo aperto della parete toracica, stabilizzazione, altro	35.39.19↔	Resezione sopravalvolare, altra valvola cardiaca
34.79.30↔	Altra riparazione della parete toracica, riduzione aperta di frattura sternale, NAS	35.39.99↔	Interventi su altre strutture adiacenti alle valvole del cuore, altro
34.79.31↔	Altra riparazione della parete toracica, riduzione aperta di frattura sternale, con filo	35.43.00↔	Allargamento di difetto esistente del setto interventricolare, NAS
34.79.32↔	Altra riparazione della parete toracica, riduzione aperta di frattura sternale, con placca	35.43.10↔	Allargamento di difetto esistente del setto interventricolare, tecnica a cielo aperto
34.79.39↔	Altra riparazione della parete toracica, riduzione aperta di frattura sternale, altro	35.43.99↔	Allargamento di difetto esistente del setto interventricolare, altro
34.79.40↔	Altra riparazione della parete toracica, osteoplastica e innesto osseo	35.50↔	Riparazione di difetto settale non specificato del cuore con protesi
34.79.99↔	Altra riparazione della parete toracica, altro	35.51↔	Riparazione di difetto del setto atriale con protesi, tecnica aperta
35.00↔	Valvulotomia a cuore chiuso, valvola non specificata	35.53↔	Riparazione con protesi di difetto del setto interventricolare, per via aperta
35.01↔	Valvulotomia a cuore chiuso, valvola aortica	35.54↔	Riparazione con protesi di difetto dei cuscinetti endocardiaci
35.02↔	Valvulotomia a cuore chiuso, valvola mitrale	35.60↔	Riparazione di difetto di setto non specificato del cuore con innesto tissutale
35.03↔	Valvulotomia a cuore chiuso, valvola polmonare	35.61↔	Riparazione di difetto del setto atriale con innesto tissutale
35.04↔	Valvulotomia a cuore chiuso, valvola tricuspide	35.62↔	Riparazione di difetto del setto ventricolare con innesto tissutale
35.11.00↔	Valvuloplastica a cuore aperto della valvola aortica senza sostituzione, NAS	35.63↔	Riparazione di difetto dei cuscinetti endocardiaci con innesto tissutale
35.11.10↔	Valvuloplastica a cuore aperto della valvola aortica	35.70↔	Altra e non specificata riparazione di difetto settale non specificato del cuore
35.11.11↔	Sostituzione della radice aortica con conservazione della valvola (intervento di Tirone David)	35.71↔	Altra e non specificata riparazione di difetto del setto atriale
35.11.20↔	Ricostruzione a cuore aperto della valvola aortica, senza sostituzione, per anomalie valvolari congenite	35.72.00↔	Riparazione di difetto del setto ventricolare, NAS
35.11.99↔	Valvuloplastica a cuore aperto della valvola aortica senza sostituzione, altro	35.72.10↔	Chiusura di difetto del setto ventricolare acquisito
35.19.00↔	Valvuloplastica a cuore aperto, senza sostituzione, altra valvola, NAS	35.72.99↔	Riparazione di difetto del setto ventricolare, altro
35.19.10↔	Ricostruzione a cuore aperto di valvola atrioventricolare, senza sostituzione, per anomalie valvolari congenite	35.73↔	Altra e non specificata riparazione di difetto dei cuscinetti endocardiaci
35.19.11↔	Ricostruzione a cuore aperto di valvola del tronco arterioso, senza sostituzione, per anomalie valvolari congenite	35.91↔	Trasposizione interatriale del ritorno venoso
35.19.99↔	Valvuloplastica a cuore aperto, senza sostituzione, altra valvola, altro	35.92↔	Creazione di condotto fra ventricolo destro e arteria polmonare
35.29.00↔	Sostituzione di valvola cardiaca, altra valvola, NAS	35.93↔	Creazione di condotto fra il ventricolo sinistro e l'aorta
35.29.10↔	Sostituzione di valvola atrioventricolare per anomalie valvolari congenite	35.94↔	Creazione di condotto fra l'atrio e arteria polmonare
		35.98.00↔	Altri interventi sui setti del cuore, NAS
		35.98.10↔	Riparazione percutanea-transluminale di difetto del setto atriale, NAS
		35.98.19↔	Riparazione percutanea-transluminale di difetto del setto atriale, altro
		35.98.30↔	Riparazione percutanea-transluminale di difetto del setto ventricolare
		35.98.99↔	Altri interventi sui setti del cuore, altro
		35.99.00↔	Altri interventi sulle valvole del cuore, NAS
		35.99.10↔	Altri interventi per anomalie valvolari cardiache congenite, NAS
		35.99.11↔	Altri interventi per anomalie valvolari cardiache congenite, valvola aortica
		35.99.12↔	Altri interventi per anomalie valvolari cardiache congenite, valvola mitrale

35.99.13↔	Altri interventi per anomalie valvolari cardiache congenite, valvola polmonare	37.4x.11↔	Riparazione del pericardio, altro
35.99.14↔	Altri interventi per anomalie valvolari cardiache congenite, valvola tricuspide	37.4x.20↔	Sutura del miocardio (dopo lacerazione)
35.99.15↔	Altri interventi per anomalie valvolari cardiache congenite, valvola atrioventricolare o del tronco arterioso	37.4x.21↔	Riparazione del miocardio, altro
35.99.19↔	Altri interventi per anomalie valvolari cardiache congenite, altra valvola	37.4x.99↔	Riparazione del cuore e del pericardio, altro
35.99.20↔	Altri interventi sulle valvole del cuore, mini-invasivi	37.52↔	Impianto di sistema cardiaco integrale di sostituzione
35.99.99↔	Altri interventi sulle valvole del cuore, altro	37.53↔	Sostituzione o riparazione dell'unità toracale del sistema di sostituzione cardiaca
36.03↔	Angioplastica dell'arteria coronarica a torace aperto	37.54↔	Sostituzione o riparazione di altre componenti impiantabili del sistema cardiaco integrale di rimpiazzo
36.2↔	Rivascolarizzazione cardiaca mediante innesto arterioso	37.6a.11↔	Impianto di sistema di assistenza cardiocircolatoria, con pompa, senza funzione di scambio gassoso, extracorporeo, del ventricolo sinistro, chirurgico a cielo aperto per via toracica (toracotomia, minitoracotomia, sternotomia)
36.31↔	Rivascolarizzazione transmiocardica a cuore aperto	37.6a.12↔	Impianto di sistema di assistenza cardiocircolatoria, con pompa, senza funzione di scambio gassoso, extracorporeo, del ventricolo destro, chirurgico a cielo aperto per via toracica (toracotomia, minitoracotomia, sternotomia)
36.32↔	Altra rivascolarizzazione transmiocardica	37.6a.21↔	Impianto di sistema di assistenza cardiocircolatoria, con pompa, senza funzione di scambio gassoso, intracorporeo, biventricolare, chirurgico a cielo aperto per via toracica (toracotomia, minitoracotomia, sternotomia)
36.33↔	Rivascolarizzazione transmiocardica endoscopica	37.6a.31↔	Impianto di sistema di assistenza cardiocircolatoria, con pompa, senza funzione di scambio gassoso, intracorporeo, del ventricolo sinistro, chirurgico a cielo aperto per via toracica (toracotomia, minitoracotomia, sternotomia)
36.34↔	Rivascolarizzazione transmiocardica percutanea	37.6a.32↔	Impianto di sistema di assistenza cardiocircolatoria, con pompa, senza funzione di scambio gassoso, intracorporeo, del ventricolo destro, chirurgico a cielo aperto per via toracica (toracotomia, minitoracotomia, sternotomia)
36.39.00↔	Altra rivascolarizzazione cardiaca, NAS	37.6a.33↔	Impianto di sistema di assistenza cardiocircolatoria, con pompa, senza funzione di scambio gassoso, intracorporeo, biventricolare, chirurgico a cielo aperto per via toracica (toracotomia, minitoracotomia, sternotomia)
36.39.10↔	Rivascolarizzazione cardiaca mediante patch coronarico	37.6a.41↔	Impianto di sistema di assistenza cardiocircolatoria, con pompa, senza funzione di scambio gassoso, endovasale (intracardiaco incluso), del ventricolo sinistro, percutaneo
36.39.11↔	Revisione di bypass coronarico	37.6a.42↔	Impianto di sistema di assistenza cardiocircolatoria, con pompa, senza funzione di scambio gassoso, endovasale (intracardiaco incluso), del ventricolo destro, percutaneo
36.39.12↔	Nuovo innesto di bypass coronarico	37.6a.51↔	Impianto di sistema di assistenza cardiocircolatoria e respiratoria, con pompa, con rimozione di CO <sub>2</sub> , extracorporeo, veno-venoso, percutaneo
36.39.13↔	Trasposizione di arterie coronarie	37.6a.61↔	Impianto di sistema di assistenza cardiocircolatoria e respiratoria, con pompa, con ossigenatore (rimozione di CO <sub>2</sub> inclusa), extracorporeo, veno-venoso, chirurgico a cielo aperto per via extratoracica (es. denudamento di vaso)
36.39.99↔	Altra rivascolarizzazione cardiaca, altro	37.6a.62↔	Impianto di sistema di assistenza cardiocircolatoria e respiratoria, con pompa, con ossigenatore (rimozione di CO <sub>2</sub> inclusa), extracorporeo, veno-venoso, percutaneo
36.91↔	Riparazione di aneurisma di un vaso coronarico	37.6a.71↔	Impianto di sistema di assistenza cardiocircolatoria e respiratoria, con pompa, con ossigenatore (rimozione di CO <sub>2</sub> inclusa), extracorporeo, veno-arterioso o veno-venoarterioso, chirurgico a cielo aperto per via toracica (toracotomia, minitoracotomia, sternotomia)
36.99.00↔	Altri interventi sui vasi del cuore NAS	37.6a.72↔	Impianto di sistema di assistenza cardiocircolatoria e respiratoria, con pompa, con ossigenatore (rimozione di CO <sub>2</sub> inclusa), extracorporeo, veno-arterioso o veno-venoarterioso, chirurgico a cielo aperto per via extratoracica (es. denudamento di vaso)
36.99.10↔	Trapianto intracoronarico di cellule staminali, NAS	37.6a.73↔	Impianto di sistema di assistenza cardiocircolatoria e respiratoria, con pompa, con ossigenatore (rimozione di CO <sub>2</sub> inclusa), extracorporeo, veno-arterioso o veno-venoarterioso, percutaneo
36.99.11↔	Trapianto intracoronarico di cellule staminali senza arricchimento di frazioni di cellule staminali né moltiplicazione in coltura	37.6a.81↔	Impianto di contropulsatore aortico (IABP), chirurgico a cielo aperto
36.99.12↔	Trapianto intracoronarico di cellule staminali con arricchimento di frazioni di cellule staminali o moltiplicazione in coltura	37.6a.82↔	Impianto di contropulsatore aortico (IABP), percutaneo
36.99.19↔	Trapianto intracoronarico di cellule staminali, altro	37.6b.11↔	Rimozione di sistema di assistenza cardiocircolatoria, con pompa, senza funzione di scambio gassoso, extracorporeo, del ventricolo sinistro, chirurgica a cielo aperto per via toracica (toracotomia, minitoracotomia, sternotomia)
36.99.20↔	Interventi per anomalie congenite dei vasi cardiaci	37.6b.12↔	Rimozione di sistema di assistenza cardiocircolatoria, con pompa, senza funzione di scambio gassoso, extracorporeo, del ventricolo destro, chirurgica a cielo aperto per via toracica (toracotomia, minitoracotomia, sternotomia)
36.99.30↔	Ricostruzione dell'ostio coronarico		
36.99.40↔	Simpatectomia coronarica		
36.99.99↔	Altri interventi sui vasi cardiaci, altro		
37.10↔	Incisione cardiaca, NAS		
37.11.00↔	Cardiotomia, NAS		
37.11.10↔	Incisione epicardica, endocardica ed epimiocardica		
37.11.99↔	Cardiotomia, altro		
37.12↔	Pericardiotomia		
37.24.00↔	Biopsia del pericardio, NAS		
37.24.20↔	Biopsia a cielo aperto del pericardio		
37.24.99↔	Biopsia del pericardio, altro		
37.25.00↔	Biopsia del cuore, NAS		
37.25.20↔	Biopsia transvasale di endocardio, miocardio e endomiocardio		
37.25.30↔	Biopsia del cuore, a cielo aperto		
37.25.99↔	Biopsia del cuore, altro		
37.31.00↔	Pericardiectomia, NAS		
37.31.10↔	Pericardiectomia, parziale		
37.31.20↔	Pericardiectomia, totale		
37.31.30↔	Adesiolisi del pericardio		
37.31.99↔	Pericardiectomia, altro		
37.32↔	Asportazione di aneurisma del cuore		
37.33.00↔	Asportazione o distruzione di altra lesione o tessuto del cuore, a cielo aperto, NAS		
37.33.10↔	Asportazione o distruzione del sistema di conduzione del cuore, a cielo aperto, NAS		
37.33.11↔	Asportazione o distruzione del sistema di conduzione del cuore, a cielo aperto, misure ablativo per tachiaritmia		
37.33.19↔	Asportazione o distruzione del sistema di conduzione del cuore, a cielo aperto, altro		
37.33.20↔	Asportazione di altra lesione o tessuto del cuore, a cielo aperto		
37.33.30↔	Distruzione di altra lesione o tessuto del cuore, a cielo aperto		
37.33.99↔	Asportazione o distruzione di altra lesione o tessuto del cuore, a cielo aperto, altro		
37.35↔	Ventricolectomia parziale		
37.41↔	Inserzione di sistema protetico di assistenza cardiaca attorno al cuore		
37.49↔	Altra ricostruzione plastica del cuore e del pericardio		
37.4x.00↔	Riparazione del cuore e del pericardio, NAS		
37.4x.10↔	Sutura del pericardio (dopo lacerazione)		

37.6b.21↔	Rimozione di sistema di assistenza cardiocircolatoria, con pompa, senza funzione di scambio gassoso, extracorporeo, biventricolare, chirurgica a cielo aperto per via toracica (toracotomia, minitoracotomia, sternotomia)	37.6c.71↔	Revisione (senza sostituzione) di sistema di assistenza cardiocircolatoria e respiratoria, con pompa, con ossigenatore (rimozione di CO2 inclusa), extracorporeo, veno-arterioso o veno-venoarterioso, chirurgica a cielo aperto per via toracica (toracotomia, minitoracotomia, sternotomia)
37.6b.31↔	Rimozione di sistema di assistenza cardiocircolatoria, con pompa, senza funzione di scambio gassoso, intracorporeo, del ventricolo sinistro, chirurgica a cielo aperto per via toracica (toracotomia, minitoracotomia, sternotomia)	37.6c.72↔	Revisione (senza sostituzione) di sistema di assistenza cardiocircolatoria e respiratoria, con pompa, con ossigenatore (rimozione di CO2 inclusa), extracorporeo, veno-arterioso o veno-venoarterioso, chirurgica a cielo aperto per via extratoracica (es. denudamento di vaso)
37.6b.32↔	Rimozione di sistema di assistenza cardiocircolatoria, con pompa, senza funzione di scambio gassoso, intracorporeo, del ventricolo destro, chirurgica a cielo aperto per via toracica (toracotomia, minitoracotomia, sternotomia)	37.6c.a1↔	Revisione (senza sostituzione) di sistema di assistenza cardiocircolatoria e respiratoria, senza pompa, con rimozione di CO2, extracorporeo, arterio-venoso, chirurgica a cielo aperto per via extratoracica (es. denudamento di vaso)
37.6b.33↔	Rimozione di sistema di assistenza cardiocircolatoria, con pompa, senza funzione di scambio gassoso, intracorporeo, biventricolare, chirurgica a cielo aperto per via toracica (toracotomia, minitoracotomia, sternotomia)	37.91↔	Massaggio cardiaco a torace aperto
37.6b.41↔	Rimozione di sistema di assistenza cardiocircolatoria, con pompa, senza funzione di scambio gassoso, endovasale (intracardiaco incluso), del ventricolo sinistro, percutanea	37.99.00↔	Altri interventi sul cuore e sul pericardio, NAS
37.6b.42↔	Rimozione di sistema di assistenza cardiocircolatoria, con pompa, senza funzione di scambio gassoso, endovasale (intracardiaco incluso), del ventricolo destro, percutanea	37.99.10↔	Trapianto intramiocardico di cellule staminali, NAS
37.6b.61↔	Rimozione di sistema di assistenza cardiocircolatoria e respiratoria, con pompa, con ossigenatore (rimozione di CO2 inclusa), extracorporeo, veno-venoso, chirurgica a cielo aperto per via extratoracica (es. denudamento di vaso)	37.99.11↔	Trapianto intramiocardico di cellule staminali senza arricchimento di frazioni di cellule staminali né moltiplicazione in coltura
37.6b.71↔	Rimozione di sistema di assistenza cardiocircolatoria e respiratoria, con pompa, con ossigenatore (rimozione di CO2 inclusa), extracorporeo, veno-arterioso o veno-venoarterioso, chirurgica a cielo aperto per via toracica (toracotomia, minitoracotomia, sternotomia)	37.99.12↔	Trapianto intramiocardico di cellule staminali con arricchimento di frazioni di cellule staminali o moltiplicazione in coltura
37.6b.72↔	Rimozione di sistema di assistenza cardiocircolatoria e respiratoria, con pompa, con ossigenatore (rimozione di CO2 inclusa), extracorporeo, veno-arterioso o veno-venoarterioso, chirurgica a cielo aperto per via extratoracica (es. denudamento di vaso)	37.99.19↔	Trapianto intramiocardico di cellule staminali, altro
37.6b.81↔	Rimozione di contropulsatore aortico (IABP), chirurgica a cielo aperto	37.99.20↔	Interventi per anomalie congenite del cuore, NAS
37.6b.a1↔	Rimozione di sistema di assistenza cardiocircolatoria e respiratoria, senza pompa, con rimozione di CO2, extracorporeo, arterio-venoso, chirurgica a cielo aperto per via extratoracica (es. denudamento di vaso)	37.99.29↔	Interventi per anomalie congenite del cuore, altro
37.6c.11↔	Revisione (senza sostituzione) di sistema di assistenza cardiocircolatoria, con pompa, senza funzione di scambio gassoso, extracorporeo, del ventricolo sinistro, chirurgica a cielo aperto per via toracica (toracotomia, minitoracotomia, sternotomia)	37.99.30↔	Legatura di orecchietta cardiaca
37.6c.12↔	Revisione (senza sostituzione) di sistema di assistenza cardiocircolatoria, con pompa, senza funzione di scambio gassoso, extracorporeo, del ventricolo destro, chirurgica a cielo aperto per via toracica (toracotomia, minitoracotomia, sternotomia)	37.99.80↔	Reintervento su cuore e pericardio
37.6c.21↔	Revisione (senza sostituzione) di sistema di assistenza cardiocircolatoria, con pompa, senza funzione di scambio gassoso, biventricolare, chirurgica a cielo aperto per via toracica (toracotomia, minitoracotomia, sternotomia)	37.99.99↔	Altri interventi sul cuore e sul pericardio, altro
37.6c.31↔	Revisione (senza sostituzione) di sistema di assistenza cardiocircolatoria, con pompa, senza funzione di scambio gassoso, intracorporeo, del ventricolo sinistro, chirurgica a cielo aperto per via toracica (toracotomia, minitoracotomia, sternotomia)	37.9a.00↔	Impianto di un sistema di stimolazione miocardica, NAS
37.6c.32↔	Revisione (senza sostituzione) di sistema di assistenza cardiocircolatoria, con pompa, senza funzione di scambio gassoso, intracorporeo, del ventricolo destro, chirurgica a cielo aperto per via toracica (toracotomia, minitoracotomia, sternotomia)	37.9a.11↔	Impianto o sostituzione di sistema di modulazione della contrattilità cardiaca (CCM)
37.6c.33↔	Revisione (senza sostituzione) di sistema di assistenza cardiocircolatoria, con pompa, senza funzione di scambio gassoso, intracorporeo, biventricolare, chirurgica a cielo aperto per via toracica (toracotomia, minitoracotomia, sternotomia)	37.9a.99↔	Impianto di un sistema di stimolazione miocardica, altro
37.6c.61↔	Revisione (senza sostituzione) di sistema di assistenza cardiocircolatoria e respiratoria, con pompa, con ossigenatore (rimozione di CO2 inclusa), extracorporeo, veno-venoso, chirurgica a cielo aperto per via extratoracica (es. denudamento di vaso)	38.04.00↔	Incisione dell'aorta, NAS
		38.04.10↔	Incisione dell'aorta ascendente e dell'arco aortico
		38.04.20↔	Incisione dell'aorta discendente
		38.04.30↔	Incisione dell'aorta addominale
		38.04.99↔	Incisione dell'aorta, altro
		38.05.00↔	Incisione di altri vasi toracici, NAS
		38.05.10↔	Incisione di altre arterie toraciche
		38.05.20↔	Incisione di vene toraciche, NAS
		38.05.21↔	Incisione di vene toraciche profonde
		38.05.29↔	Incisione di vene toraciche, altro
		38.05.99↔	Incisione di altri vasi toracici, altro
		38.07.00↔	Incisione di vene addominali, NAS
		38.07.10↔	Incisione di vene addominali profonde, NAS
		38.07.11↔	Incisione della vena cava inferiore
		38.07.12↔	Incisione della vena iliaca
		38.07.19↔	Incisione di vene addominali profonde, altro
		38.07.99↔	Incisione di vene addominali, altro
		38.15.00↔	Endarteriectomia di altri vasi toracici, NAS
		38.15.10↔	Endarteriectomia dell'arteria succlavia
		38.15.20↔	Endarteriectomia del tronco brachiocefalico
		38.15.30↔	Endarteriectomia dell'arteria polmonare
		38.15.40↔	Endarteriectomia della vena polmonare
		38.15.99↔	Endarteriectomia di altri vasi toracici, altro
		38.35.00↔	Resezione di vasi toracici con anastomosi, NAS
		38.35.10↔	Resezione di arterie toraciche con anastomosi, NAS
		38.35.11↔	Resezione dell'arteria succlavia con anastomosi
		38.35.12↔	Resezione del tronco brachiocefalico con anastomosi
		38.35.13↔	Resezione dell'arteria polmonare con anastomosi
		38.35.19↔	Resezione di arterie toraciche con anastomosi, altro
		38.35.20↔	Resezione di vene toraciche con anastomosi, NAS
		38.35.21↔	Resezione della vena polmonare con anastomosi
		38.35.22↔	Resezione della vena succlavia con anastomosi
		38.35.23↔	Resezione della vena cava superiore con anastomosi
		38.35.28↔	Resezione di vene toraciche e altre vene profonde con anastomosi
		38.35.29↔	Resezione di vene toraciche con anastomosi, altro
		38.35.99↔	Resezione di vasi toracici con anastomosi, altro
		38.45.00↔	Resezione di vasi toracici con sostituzione, NAS
		38.45.10↔	Resezione dell'aorta toracica con sostituzione, NAS

38.45.11↔	Resezione dell'aorta ascendente o dell'arco aortico con sostituzione	38.64.99↔	Altra asportazione dell'aorta, altro
38.45.12↔	Resezione dell'aorta toracica con sostituzione	38.65.00↔	Altra asportazione di vasi toracici, NAS
38.45.13↔	Resezione dell'aorta toracoaddominale con sostituzione	38.65.10↔	Altra asportazione di arterie toraciche
38.45.14↔	Resezione dell'aorta toracica con sostituzione con protesi ibrida	38.65.20↔	Altra asportazione di vene toraciche, NAS
38.45.19↔	Resezione dell'aorta toracica con sostituzione, altro	38.65.21↔	Altra asportazione della vena cava superiore
38.45.20↔	Resezione di altre arterie toraciche con sostituzione, NAS	38.65.22↔	Altra asportazione di altre vene toraciche profonde
38.45.21↔	Resezione dell'arteria polmonare con sostituzione	38.65.29↔	Altra asportazione di vene toraciche, altro
38.45.22↔	Resezione del tronco brachiocefalico con sostituzione	38.65.99↔	Altra asportazione di vasi toracici, altro
38.45.29↔	Resezione di altre arterie toraciche con sostituzione	38.85.00↔	Altra occlusione chirurgica di altri vasi toracici, NAS
38.45.30↔	Resezione di vene toraciche con sostituzione, NAS	38.85.10↔	Altra occlusione chirurgica di altre arterie toraciche, NAS
38.45.31↔	Resezione della vena cava superiore con sostituzione	38.85.11↔	Altra occlusione chirurgica dell'arteria succlavia
38.45.38↔	Resezione di altre vene toraciche profonde con sostituzione	38.85.12↔	Altra occlusione chirurgica dell'arteria polmonare
38.45.39↔	Resezione di vene toraciche con sostituzione, altro	38.85.13↔	Altra occlusione chirurgica del tronco brachiocefalico
38.45.99↔	Resezione di vasi toracici con sostituzione, altro	38.85.19↔	Altra occlusione chirurgica di altre arterie toraciche, altro
38.47.00↔	Resezione di vene addominali con sostituzione, NAS	38.85.20↔	Altra occlusione chirurgica di vene toraciche, NAS
38.47.10↔	Resezione di vene addominali profonde con sostituzione, NAS	38.85.21↔	Altra occlusione chirurgica della vena cava superiore
38.47.11↔	Resezione della vena cava inferiore con sostituzione	38.85.22↔	Altra occlusione chirurgica della vena polmonare
38.47.12↔	Resezione della vena iliaca con sostituzione	38.85.23↔	Altra occlusione chirurgica della vena succlavia
38.47.19↔	Resezione di vene addominali profonde con sostituzione, altro	38.85.28↔	Altra occlusione chirurgica di altre vene toraciche profonde, NAS
38.47.99↔	Resezione di vene addominali con sostituzione, altro	38.85.29↔	Altra occlusione chirurgica di vene toraciche, altro
38.63.00↔	Altra asportazione di vasi dell'arto superiore, NAS	38.85.99↔	Altra occlusione chirurgica di altri vasi toracici, altro
38.63.10↔	Altra asportazione di arterie dell'arto superiore, NAS	39.0x.00↔	Shunt arterioso sistemico-polmonare, NAS
38.63.11↔	Altra asportazione di arterie della mano	39.0x.10↔	Anastomosi succlavia-polmonare (Blalock-Taussig)
38.63.19↔	Altra asportazione di arterie dell'arto superiore, altro	39.0x.11↔	Anastomosi aorta-polmonare destra (Waterston-Cooley)
38.63.20↔	Altra asportazione di vene dell'arto superiore, NAS	39.0x.12↔	Anastomosi aorta discendente-polmonare sinistra (Potts-Smith)
38.63.21↔	Altra asportazione di vene profonde dell'arto superiore	39.0x.13↔	Anastomosi polmonare sinistra-polmonare destra
38.63.29↔	Altra asportazione di vene dell'arto superiore, altro	39.0x.20↔	Shunt protesico polmonare-aorta, centrale
38.63.99↔	Altra asportazione di vasi dell'arto superiore, altro	39.0x.21↔	Shunt protesico polmonare-aorta, periferico
38.64.00↔	Altra asportazione dell'aorta, NAS	39.0x.23↔	Banding dell'arteria polmonare
38.64.10↔	Altra asportazione dell'aorta toracica	39.0x.24↔	Shunt arterioso sistemico-polmonare, intervento di Damus-Kay-Stansel
38.64.20↔	Altra asportazione dell'aorta addominale	39.0x.99↔	Shunt arterioso sistemico-polmonare, altro

**ADRG F36****Terapia intensiva complessa > 392 / 552 punti risorse o respirazione assistita > 24 ore ed età < 10 anni o interventi vascolari complessi con macchina cuore-polmone per malattie e disturbi del sistema cardiovascolare**

Terapia intensiva complessa > 392 / 552 punti risorse o Tempo di respirazione artificiale > 24 ore e Età < 10 anni o Procedura nella tabella F36-1 e Procedura nella tabella F36-2

**DRG F36A****Terapia intensiva complessa > 1176 / 1380 punti risorse per malattie e disturbi del sistema cardiovascolare**

Procedura nella tabella F36-3

**DRG F36B****Terapia intensiva complessa > 392 / 552 punti risorse con procedura OR complessa o terapia intensiva complessa > 980 / 1104 punti risorse o interventi vascolari complessi con macchina cuore-polmone per malattie e disturbi del sistema cardiovascolare**

Terapia intensiva complessa > 392 / 552 punti risorse e Procedure OR- complesse o Terapia intensiva complessa > 980 / 1104 punti risorse o Procedura nella tabella F36-1 e Procedura nella tabella F36-2

**DRG F36C****Terapia intensiva complessa > 392 / 552 punti risorse senza procedura OR complessa, o respirazione assistita > 24 ore ed età < 10 anni, senza interventi vascolari complessi con macchina cuore-polmone per malattie e disturbi del sistema cardiovascolare****Procedura F36-1**

38.45.13↔	Resezione dell'aorta toracoaddominale con sostituzione	38.45.14↔	Resezione dell'aorta toracica con sostituzione con protesi ibrida
-----------	--	-----------	---



**Procedura F36-2**

39.61.00↔	Circolazione extracorporea (ECC), NAS	39.61.21↔	Circolazione extracorporea minimizzata (Mini-CEC) in normotermia (più di 35°C)
39.61.10↔	Circolazione extracorporea (CEC) convenzionale in normotermia (più di 35°C)	39.61.22↔	Circolazione extracorporea minimizzata (Mini-CEC) in ipotermia leggera (da 32 a 35°C)
39.61.11↔	Circolazione extracorporea (CEC) convenzionale in ipotermia leggera (da 32 a 35°C)	39.61.23↔	Circolazione extracorporea minimizzata (Mini-CEC) in ipotermia moderata (da 26 a meno di 32°C)
39.61.12↔	Circolazione extracorporea (CEC) convenzionale in ipotermia moderata (da 26 a meno di 32°C)	39.61.24↔	Circolazione extracorporea minimizzata (Mini-CEC) in ipotermia marcata (da 20 a meno di 26°C)
39.61.13↔	Circolazione extracorporea (CEC) convenzionale in ipotermia marcata (da 20 a meno di 26°C)	39.61.25↔	Circolazione extracorporea minimizzata (Mini-CEC) in ipotermia profonda (meno di 20°C)
39.61.14↔	Circolazione extracorporea (CEC) convenzionale in ipotermia profonda (meno di 20°C)	39.61.26↔	Circolazione extracorporea minimizzata (Mini-CEC) in ipotermia, temperatura sconosciuta
39.61.15↔	Circolazione extracorporea (CEC) convenzionale in ipotermia, temperatura sconosciuta	39.61.99↔	Circolazione extracorporea (ECC), altro

**Procedura F36-3**

99.b7.18†↔	Terapia intensiva complessa, da 1381 a 1656 punti risorse	99.b7.2d†↔	Terapia intensiva complessa in età infantile (procedura di base), da 2941 a 3430 punti risorse
99.b7.1a†↔	Terapia intensiva complessa, da 1657 a 1932 punti risorse	99.b7.2e†↔	Terapia intensiva complessa in età infantile (procedura di base), da 3431 a 3920 punti risorse
99.b7.1b†↔	Terapia intensiva complessa, da 1933 a 2208 punti risorse	99.b7.2f†↔	Terapia intensiva complessa in età infantile (procedura di base), da 3921 a 4410 punti risorse
99.b7.1c†↔	Terapia intensiva complessa, da 2209 a 2484 punti risorse	99.b7.2g†↔	Terapia intensiva complessa in età infantile (procedura di base), da 4411 a 4900 punti risorse
99.b7.1d†↔	Terapia intensiva complessa, da 2485 a 2760 punti risorse	99.b7.2h†↔	Terapia intensiva complessa in età infantile (procedura di base), da 4901 a 5880 punti risorse
99.b7.1e†↔	Terapia intensiva complessa, da 2761 a 3220 punti risorse	99.b7.2i†↔	Terapia intensiva complessa in età infantile (procedura di base), da 5881 a 6860 punti risorse
99.b7.1f†↔	Terapia intensiva complessa, da 3221 a 3680 punti risorse	99.b7.2j†↔	Terapia intensiva complessa in età infantile (procedura di base), da 6861 a 7840 punti risorse
99.b7.1g†↔	Terapia intensiva complessa, da 3681 a 4600 punti risorse	99.b7.2k†↔	Terapia intensiva complessa in età infantile (procedura di base), da 7841 a 9800 punti risorse
99.b7.1h†↔	Terapia intensiva complessa, da 4601 a 5520 punti risorse	99.b7.2l†↔	Terapia intensiva complessa in età infantile (procedura di base), da 9801 a 11760 punti risorse
99.b7.1i†↔	Terapia intensiva complessa, da 5521 a 7360 punti risorse	99.b7.2m†↔	Terapia intensiva complessa in età infantile (procedura di base), da 11761 a 13720 punti risorse
99.b7.1j†↔	Terapia intensiva complessa, da 7361 a 9200 punti risorse	↔	
99.b7.1k†↔	Terapia intensiva complessa, da 9201 a 11040 punti risorse	99.b7.2n†↔	Terapia intensiva complessa in età infantile (procedura di base), da 13721 a 16660 punti risorse
99.b7.1l†↔	Terapia intensiva complessa, da 11041 a 13800 punti risorse	99.b7.2o†↔	Terapia intensiva complessa in età infantile (procedura di base), da 16661 a 19600 punti risorse
99.b7.1m†↔	Terapia intensiva complessa, da 13801 a 16560 punti risorse	99.b7.2p†↔	Terapia intensiva complessa in età infantile (procedura di base), 19601 punti risorse o più
↔			
99.b7.1n†↔	Terapia intensiva complessa, da 16561 a 19320 punti risorse		
99.b7.1o†↔	Terapia intensiva complessa, 19321 punti risorse o più		
99.b7.26†↔	Terapia intensiva complessa in età infantile (procedura di base), da 1177 a 1470 punti risorse		
99.b7.27†↔	Terapia intensiva complessa in età infantile (procedura di base), da 1471 a 1764 punti risorse		
99.b7.28†↔	Terapia intensiva complessa in età infantile (procedura di base), da 1765 a 2058 punti risorse		
99.b7.2a†↔	Terapia intensiva complessa in età infantile (procedura di base), da 2059 a 2352 punti risorse		
99.b7.2b†↔	Terapia intensiva complessa in età infantile (procedura di base), da 2353 a 2646 punti risorse		
99.b7.2c†↔	Terapia intensiva complessa in età infantile (procedura di base), da 2647 a 2940 punti risorse		

**ADRG F38****Interventi moderatamente complessi di ricostruzione vascolare senza macchina cuore-polmone**

Procedura nella tabella F38-1

**DRG F38Z****Interventi moderatamente complessi di ricostruzione vascolare senza macchina cuore-polmone****Procedura F38-1**

38.16.00↔	Endarteriectomia delle arterie addominali, NAS	38.16.99↔	Endarteriectomia delle arterie addominali, altro
38.16.10↔	Endarteriectomia delle arterie viscerali, NAS	38.36.00↔	Resezione di arterie addominali con anastomosi, NAS
38.16.11↔	Endarteriectomia del tronco celiaco	38.36.10↔	Resezione di arterie viscerali con anastomosi, NAS
38.16.12↔	Endarteriectomia dell'arteria gastrica	38.36.11↔	Resezione del tronco celiaco con anastomosi
38.16.13↔	Endarteriectomia dell'arteria epatica	38.36.12↔	Resezione dell'arteria gastrica con anastomosi
38.16.14↔	Endarteriectomia dell'arteria splenica	38.36.13↔	Resezione dell'arteria epatica con anastomosi
38.16.15↔	Endarteriectomia dell'arteria renale	38.36.14↔	Resezione dell'arteria splenica con anastomosi
38.16.16↔	Endarteriectomia dell'arteria mesenterica	38.36.15↔	Resezione dell'arteria renale con anastomosi
38.16.17↔	Endarteriectomia dell'arteria lombare	38.36.16↔	Resezione dell'arteria mesenterica
38.16.18↔	Endarteriectomia dell'arteria iliaca	38.36.17↔	Resezione dell'arteria iliaca con anastomosi
38.16.19↔	Endarteriectomia delle arterie viscerali, altro	38.36.19↔	Resezione di arterie viscerali con anastomosi, altro

38.36.99↔	Resezione di arterie addominali con anastomosi, altro	38.38.00↔	Resezione di arterie dell'arto inferiore con anastomosi, NAS
38.37.00↔	Resezione di vene addominali con anastomosi, NAS	38.38.10↔	Resezione dell'arteria femorale (comune) (superficiale) con anastomosi
38.37.10↔	Resezione di vene addominali profonde con anastomosi, NAS	38.38.11↔	Resezione dell'arteria femorale profonda con anastomosi
38.37.11↔	Resezione della vena cava inferiore con anastomosi	38.38.12↔	Resezione dell'arteria poplitea con anastomosi
38.37.12↔	Resezione della vena iliaca con anastomosi	38.38.99↔	Resezione di arterie dell'arto inferiore con anastomosi, altro
38.37.19↔	Resezione di vene addominali profonde con anastomosi, altro		
38.37.99↔	Resezione di vene addominali con anastomosi, altro		

**ADRG F39****Legatura e stripping di vene**

Procedura nella tabella F39-2

**DRG F39A****Legatura e stripping di vene con intervento bilaterale specifico o ulcerazione o CC estremamente gravi o gravi**

Diagnosi principale nella tabella F39-1 o PCCL &gt; 2 o almeno due Procedure nella tabella F39-3 o Beidseitige Prozedur nella tabella F39-3

**DRG F39B****Legatura e stripping di vene senza intervento bilaterale specifico, senza ulcerazione, senza CC estremamente gravi o gravi****Diagnosi principale F39-1**

170.23	Aterosclerosi delle arterie degli arti: Bacino-gamba, con ulcera	183.0	Varici (venose) delle estremità inferiori con ulcera
170.24	Aterosclerosi delle arterie degli arti: Bacino-gamba, con cancrena	183.2	Varici (venose) delle estremità inferiori con ulcera e infiammazione

**Procedura F39-2**

38.30↔	Resezione di vasi con anastomosi, sede non specificata	38.63.21↔	Altra asportazione di vene profonde dell'arto superiore
38.39.00↔	Resezione di vene dell'arto inferiore con anastomosi, NAS	38.63.29↔	Altra asportazione di vene dell'arto superiore, altro
38.39.10↔	Resezione di vene dell'arto inferiore con anastomosi, vene profonde	38.63.99↔	Altra asportazione di vasi dell'arto superiore, altro
38.39.99↔	Resezione di vene dell'arto inferiore con anastomosi, altro	38.67.00↔	Altra asportazione di vene addominali, NAS
38.40↔	Resezione di vasi con sostituzione, sede non specificata	38.67.10↔	Altra asportazione di vene addominali profonde, NAS
38.49.00↔	Resezione di vene dell'arto inferiore con sostituzione, NAS	38.67.11↔	Altra asportazione della vena cava inferiore
38.49.10↔	Resezione di vene profonde dell'arto inferiore con sostituzione	38.67.12↔	Altra asportazione della vena iliaca
38.49.99↔	Resezione di vene dell'arto inferiore con sostituzione, altro	38.67.19↔	Altra asportazione di vene addominali profonde, altro
38.50↔	Legatura e stripping di vene varicose, sede non specificata	38.67.99↔	Altra asportazione di vene addominali, altro
38.52↔	Legatura e stripping di vene varicose di altri vasi del capo e del collo	38.69↔	Altra asportazione di vene dell'arto inferiore
38.53↔	Legatura e stripping di vene varicose dell'arto superiore	38.80↔	Altra occlusione chirurgica di vasi, sede non specificata
38.55↔	Legatura e stripping di vene varicose toraciche	38.83.00↔	Altra occlusione chirurgica di vasi dell'arto superiore, NAS
38.57↔	Legatura e stripping di vene varicose addominali	38.83.10↔	Altra occlusione chirurgica di arterie dell'arto superiore, NAS
38.59.00↔	Legatura e stripping di vene varicose dell'arto inferiore, NAS	38.83.11↔	Altra occlusione chirurgica di arterie della mano
38.59.10↔	Legatura, asportazione e stripping di vene varicose e vene perforanti dell'arto inferiore (quale intervento indipendente)	38.83.19↔	Altra occlusione chirurgica di altre arterie dell'arto superiore
38.59.20↔	Crossectomia e stripping di vene varicose dell'arto inferiore, NAS	38.83.20↔	Altra occlusione chirurgica di vene dell'arto superiore, NAS
38.59.21↔	Crossectomia e stripping, vena safena magna	38.83.21↔	Altra occlusione chirurgica di vene profonde dell'arto superiore, NAS
38.59.22↔	Crossectomia e stripping, vena safena parva	38.83.29↔	Altra occlusione chirurgica di vene dell'arto superiore, altro
38.59.23↔	Crossectomia e stripping, vena safena magna e parva	38.83.99↔	Altra occlusione chirurgica di vasi dell'arto superiore, altro
38.59.30↔	Crossectomia (isolata), NAS	38.89↔	Altra occlusione chirurgica di vene arto inferiore
38.59.31↔	Crossectomia (isolata), vena safena magna	39.30.00↔	Sutura di vasi, NAS
38.59.32↔	Crossectomia (isolata), vena safena parva	39.30.99↔	Sutura di vasi, altro
38.59.33↔	Crossectomia (isolata), vena safena magna e parva	39.32.00↔	Sutura di vena, NAS
38.59.40↔	Terapia laser locale di vene varicose	39.32.10↔	Sutura di vena del capo e del collo, NAS
38.59.50↔	Terapia endoluminale di varici	39.32.11↔	Sutura di vena intracranica
38.59.51↔	Terapia laser endovenosa di varici [EVLV]	39.32.19↔	Sutura di vena del capo e del collo, altro
38.59.52↔	Ablazione endovenosa a radiofrequenza di varici	39.32.30↔	Sutura di vena toracica, NAS
38.59.59↔	Terapia endoluminale di varici, altro	39.32.31↔	Sutura della vena cava superiore
38.59.99↔	Legatura e stripping di vene varicose dell'arto inferiore, altro	39.32.32↔	Sutura della vena brachiocefalica
38.60↔	Altra asportazione di vasi, sede non specificata	39.32.39↔	Sutura di vena toracica, altro
38.63.00↔	Altra asportazione di vasi dell'arto superiore, NAS	39.32.40↔	Sutura di vena addominale, NAS
38.63.10↔	Altra asportazione di arterie dell'arto superiore, NAS	39.32.41↔	Sutura della vena cava inferiore
38.63.11↔	Altra asportazione di arterie della mano	39.32.42↔	Sutura della vena iliaca comune e iliaca esterna
38.63.19↔	Altra asportazione di arterie dell'arto superiore, altro	39.32.49↔	Sutura di vena addominale, altro
38.63.20↔	Altra asportazione di vene dell'arto superiore, NAS	39.32.99↔	Sutura di vena, altro
		39.99.00↔	Altri interventi sui vasi, NAS
		39.99.10↔	Aortopessia
		39.99.20↔	Interventi per anomalie vascolari congenite, NAS

39.99.21↔	Interventi per anomalie congenite dell'istmo aortico (stenosi) o per arco aortico interrotto	39.99.31↔	Intervento di occlusione mediante catetere del dotto arterioso di Botallo, con spirale (coil)
39.99.22↔	Interventi per anomalie congenite dell'arteria o vena polmonare o per arteria lusoria	39.99.32↔	Intervento di occlusione mediante catetere del dotto arterioso di Botallo, con Amplatzer duct occluder
39.99.23↔	Interventi per anomalie congenite della vena cava	39.99.38↔	Intervento di occlusione mediante catetere del dotto arterioso di Botallo, altro
39.99.24↔	Interventi per unifocalizzazione di vasi collaterali congeniti	39.99.39↔	Interventi per altre anomalie vascolari congenite
39.99.30↔	Intervento di occlusione mediante catetere del dotto arterioso di Botallo, NAS	39.99.99↔	Altri interventi sui vasi, altro

**Procedura F39-3**

38.59.21↔	Crossectomia e stripping, vena safena magna	38.59.31↔	Crossectomia (isolata), vena safena magna
38.59.22↔	Crossectomia e stripping, vena safena parva	38.59.32↔	Crossectomia (isolata), vena safena parva
38.59.23↔	Crossectomia e stripping, vena safena magna e parva	38.59.33↔	Crossectomia (isolata), vena safena magna e parva

**ADRG F41****Diagnostica cardiologica invasiva per infarto miocardico acuto**

Diagnosi principale nella tabella F41-1 e Procedura nella tabella F41-2

**DRG F41A****Diagnostica cardiologica invasiva per infarto miocardico acuto con CC estremamente gravi**

PCCL &gt; 3

**DRG F41B****Diagnostica cardiologica invasiva per infarto miocardico acuto senza CC estremamente gravi****Diagnosi principale F41-1**

I21.0	Infarto miocardico acuto transmurale della parete anteriore	I21.9	Infarto miocardico acuto non specificato
I21.1	Infarto miocardico acuto transmurale della parete inferiore	I22.0	Infarto miocardico recidivante della parete anteriore
I21.2	Infarto miocardico acuto transmurale di altre sedi	I22.1	Infarto miocardico recidivante della parete inferiore
I21.3	Infarto miocardico acuto transmurale di sede non specificata	I22.8	Infarto miocardico recidivante di altre sedi
I21.4	Infarto miocardico acuto subendocardico	I22.9	Infarto miocardico recidivante di sede non specificata

**Procedura F41-2**

37.21↔	Cateterismo cardiaco del cuore destro	37.90.29↔	Cateterismo transsettale del cuore sinistro, altro
37.22↔	Cateterismo cardiaco del cuore sinistro	88.43↔	Arteriografia delle arterie polmonari
37.23↔	Cateterismo cardiaco combinato del cuore destro e sinistro	88.50↔	Angiocardigrafia, NAS
37.28↔	Ecocardiografia intracardiaca EIC	88.52↔	Angiocardigrafia del cuore destro
37.34.00↔	Asportazione o distruzione di altra lesione o tessuto del cuore, per altra via, NAS	88.53↔	Angiocardigrafia del cuore sinistro
37.34.99↔	Asportazione o distruzione di altra lesione o tessuto del cuore, per altra via, altro	88.54↔	Angiocardigrafia combinata del cuore destro e sinistro
37.90.20↔	Cateterismo transsettale del cuore sinistro, NAS	88.55↔	Arteriografia coronarica con catetere singolo
37.90.21↔	Puntura transsettale mediante cateterismo	88.56↔	Arteriografia coronarica con catetere doppio
		88.57↔	Altra e non specificata arteriografia coronarica

**ADRG F43****Respirazione assistita > 24 ore per malattie e disturbi del sistema cardiovascolare**

Tempo di respirazione artificiale &gt; 24 ore

**DRG F43A****Respirazione assistita > 24 ore per malattie e disturbi del sistema cardiovascolare, con CC estremamente gravi**

PCCL &gt; 3

**DRG F43B****Respirazione assistita > 24 ore per malattie e disturbi del sistema cardiovascolare, senza CC estremamente gravi**

**ADRG F45****Riabilitazione precoce per malattie e disturbi del sistema cardiovascolare digerente**

Trattamento riabilitativo precoce

**DRG F45Z****Riabilitazione precoce per malattie e disturbi del sistema cardiovascolare****ADRG F46****Diagnostica cardiologica invasiva eccetto che per infarto miocardico acuto, più di 2 giorni di degenza, con diagnostica complessa**

Almeno una Procedura nella tabella F46-2 e Diagnosi principale nella tabella F46-1 e durata del soggiorno &gt; 2 giorni

**DRG F46A****Diagnostica cardiologica invasiva eccetto che per infarto miocardico acuto, più di 2 giorni di degenza, con diagnostica complessa, età < 14 anni**

Età &lt; 14 anni

**DRG F46B****Diagnostica cardiologica invasiva eccetto che per infarto miocardico acuto, più di 2 giorni di degenza, con diagnostica complessa, età > 13 anni****Diagnosi principale F46-1**

I27.0	Ipertensione polmonare primitiva	Q21.9	Malformazione congenita settale cardiaca non specificata
I31.1	Pericardite costrittiva cronica	Q22.0	Atresia della valvola polmonare
I42.0	Cardiomiopatia dilatativa	Q22.1	Stenosi congenita della valvola polmonare
I42.1	Cardiomiopatia ipertrofica ostruttiva	Q22.2	Insufficienza congenita della valvola polmonare
I42.2	Altra forma di cardiomiopatia ipertrofica	Q22.3	Altre malformazioni congenite della valvola polmonare
I42.3	Malattia endomiocardica eosinofila	Q22.4	Stenosi tricuspide congenita
I42.4	Fibroelastosi endocardica	Q22.5	Anomalia di Ebstein
I42.5	Altre forme di cardiomiopatia restrittiva	Q22.6	Sindrome del cuore destro ipoplasico
I42.6	Cardiomiopatia alcolica	Q22.8	Altre malformazioni congenite della valvola tricuspide
I42.7	Cardiomiopatia da farmaci o da altri agenti esterni	Q22.9	Malformazione congenita della valvola tricuspide non specificata
I42.80	Cardiomiopatia aritmogena del ventricolo destro [ARVD]	Q23.0	Stenosi congenita della valvola aortica
I42.88	Altre cardiomiopatie	Q23.1	Insufficienza congenita della valvola aortica
I42.9	Cardiomiopatia non specificata	Q23.2	Stenosi mitralica congenita
I46.0	Arresto cardiaco con efficace rianimazione	Q23.3	Insufficienza mitralica congenita
I47.2	Tachicardia ventricolare	Q23.4	Sindrome del cuore sinistro ipoplasico
I49.0	Fibrillazione e flutter ventricolari	Q23.8	Altre malformazioni congenite della valvola aortica e della valvola mitrale
I50.00	Insufficienza ventricolare destra primaria	Q23.9	Malformazione congenita non specificata della valvola aortica e della valvola mitralica
I50.01	Insufficienza ventricolare destra secondaria	Q24.0	Destrocardia
I50.11	Insufficienza ventricolare sinistra: Senza disturbi	Q24.1	Levocardia
I50.12	Insufficienza ventricolare sinistra: Con disturbi su sforzo intenso	Q24.2	Cuore triatriale
I50.13	Insufficienza ventricolare sinistra: Con disturbi su sforzo lieve	Q24.3	Stenosi infundibolare della polmonare
I50.14	Insufficienza ventricolare sinistra: Con disturbi a riposo	Q24.4	Stenosi subaortica congenita
I50.19	Insufficienza ventricolare sinistra: Non specificata	Q24.5	Malformazione dei vasi coronarici
I50.9	Insufficienza cardiaca non specificata	Q24.6	Blocco cardiaco congenito
Q20.0	Tronco arterioso comune	Q24.8	Altre malformazioni congenite specificate del cuore
Q20.1	Ventricolo destro a doppia uscita	Q24.9	Malformazione congenita del cuore non specificata
Q20.2	Ventricolo sinistro a doppia uscita	Q25.0	Dotto arterioso aperto
Q20.3	Connessione discordante ventricolo-arteriosa	Q25.1	Coartazione dell'aorta
Q20.4	Cuore biatriale univentricolato	Q25.2	Atresia dell'aorta
Q20.5	Connessione atrio-ventricolare discordante	Q25.3	Stenosi dell'aorta
Q20.6	Isomerismo atriale	Q25.4	Altre malformazioni congenite dell'aorta
Q20.8	Altre malformazioni congenite delle cavità e delle connessioni cardiache	Q25.5	Atresia di arteria polmonare
Q20.9	Malformazione congenita di cavità e connessioni cardiache non specificata	Q25.6	Stenosi di arteria polmonare (congenita)
Q21.0	Difetto del setto interventricolare [comunicazione interventricolare]	Q25.7	Altre malformazioni congenite di arteria polmonare
Q21.1	Difetto del setto interatriale [comunicazione interatriale]	Q25.8	Altre malformazioni congenite delle grandi arterie
Q21.2	Difetto del setto atrio-ventricolare [comunicazione atrio-ventricolare]	Q25.9	Malformazione congenita non specificata delle grandi arterie
Q21.3	Tetralogia di Fallot	Q26.0	Stenosi congenita della vena cava
Q21.4	Difetto del setto aorto-polmonare [comunicazione aorto-polmonare]	Q26.1	Persistenza della vena cava superiore sinistra
Q21.80	Pentalogia di Fallot	Q26.2	Connessione totalmente anomala delle vene polmonari
Q21.88	Altre malformazioni congenite dei setti cardiaci	Q26.3	Connessione parzialmente anomala delle vene polmonari
		Q26.4	Connessione venosa polmonare anomala non specificata
		Q26.5	Connessione anomala della vena porta

Q26.6	Fistola (congenita) fra arteria epatica e vena porta	Z01.80	Accertamento di una predisposizione ad aritmie cardiache maligne
Q26.8	Altre malformazioni congenite dei grossi vasi venosi		
Q26.9	Malformazione congenita dei grossi vasi venosi non specificata	Z01.81	Accertamento di una predisposizione a cardiomiopatie

**Procedura F46-2**

37.21†↔	Cateterismo cardiaco del cuore destro	37.90.21†↔	Puntura transsettale mediante cateterismo
37.22†↔	Cateterismo cardiaco del cuore sinistro	37.90.29†↔	Cateterismo transsettale del cuore sinistro, altro
37.23†↔	Cateterismo cardiaco combinato del cuore destro e sinistro	88.43†↔	Arteriografia delle arterie polmonari
37.26†↔	Test elettrofisiologico invasivo tramite catetere	88.50†↔	Angiocardiografia, NAS
37.27†↔	Mappatura del cuore	88.52†↔	Angiocardiografia del cuore destro
37.28†↔	Ecocardiografia intracardiaca EIC	88.53†↔	Angiocardiografia del cuore sinistro
37.34.00†↔	Asportazione o distruzione di altra lesione o tessuto del cuore, per altra via, NAS	88.54†↔	Angiocardiografia combinata del cuore destro e sinistro
37.34.99†↔	Asportazione o distruzione di altra lesione o tessuto del cuore, per altra via, altro	88.55†↔	Arteriografia coronarica con catetere singolo
37.90.20†↔	Cateterismo transsettale del cuore sinistro, NAS	88.56†↔	Arteriografia coronarica con catetere doppio
		88.57†↔	Altra e non specificata arteriografia coronarica

**ADRG F49****Diagnostica cardiologica invasiva eccetto che per infarto miocardico acuto**

Nessuna Diagnosi principale nella Tabella F49-1 e almeno una Procedura nella tabella F49-2

**DRG F49A****Diagnostica cardiologica invasiva eccetto che per infarto miocardico acuto, più di 2 giorni di degenza, con intervento complesso, con CC estremamente gravi**

(Durata del soggiorno > 2 giorni o PCCL > 3) e (Procedura nella tabella F49-3 o Dialisi) e PCCL > 3

**DRG F49B****Diagnostica cardiologica invasiva eccetto che per infarto miocardico acuto, più di 2 giorni di degenza, senza intervento complesso, con CC estremamente gravi**

(Durata del soggiorno > 2 giorni o PCCL > 3) e PCCL > 3

**DRG F49C****Diagnostica cardiologica invasiva eccetto che per infarto miocardico acuto, più di 2 giorni di degenza, con intervento complesso, senza CC estremamente gravi**

(Durata del soggiorno > 2 giorni o PCCL > 3) e (Procedura nella tabella F49-3 o Dialisi)

**DRG F49D****Diagnostica cardiologica invasiva eccetto che per infarto miocardico acuto, più di 2 giorni di degenza, senza intervento complesso, senza CC estremamente gravi**

Durata del soggiorno > 2 giorni o PCCL > 3

**DRG F49E****Diagnostica cardiologica invasiva eccetto che per infarto miocardico acuto, meno di 3 giorni di degenza****DRG F49F****Diagnostica cardiologica invasiva eccetto che per infarto miocardico acuto, un giorno di degenza**

Durata del soggiorno è uguale 1 giorno

**Diagnosi principale F49-1**

I21.0	Infarto miocardico acuto transmurale della parete anteriore	I21.9	Infarto miocardico acuto non specificato
I21.1	Infarto miocardico acuto transmurale della parete inferiore	I22.0	Infarto miocardico recidivante della parete anteriore
I21.2	Infarto miocardico acuto transmurale di altre sedi	I22.1	Infarto miocardico recidivante della parete inferiore
I21.3	Infarto miocardico acuto transmurale di sede non specificata	I22.8	Infarto miocardico recidivante di altre sedi
I21.4	Infarto miocardico acuto subendocardico	I22.9	Infarto miocardico recidivante di sede non specificata

**Procedura F49-2**

37.21†↔	Cateterismo cardiaco del cuore destro	37.34.99†↔	Asportazione o distruzione di altra lesione o tessuto del cuore, per altra via, altro
37.22†↔	Cateterismo cardiaco del cuore sinistro	37.90.20†↔	Cateterismo transsettale del cuore sinistro, NAS
37.23†↔	Cateterismo cardiaco combinato del cuore destro e sinistro	37.90.21†↔	Puntura transsettale mediante cateterismo
37.26†↔	Test elettrofisiologico invasivo tramite catetere	37.90.29†↔	Cateterismo transsettale del cuore sinistro, altro
37.27†↔	Mappatura del cuore	88.43†↔	Arteriografia delle arterie polmonari
37.28†↔	Ecocardiografia intracardiaca EIC	88.50†↔	Angiocardiografia, NAS
37.34.00†↔	Asportazione o distruzione di altra lesione o tessuto del cuore, per altra via, NAS	88.52†↔	Angiocardiografia del cuore destro
		88.53†↔	Angiocardiografia del cuore sinistro

88.54†↔	Angiocardiografia combinata del cuore destro e sinistro	88.56†↔	Arteriografia coronarica con catetere doppio
88.55†↔	Arteriografia coronarica con catetere singolo	88.57†↔	Altra e non specificata arteriografia coronarica

**Procedura F49-3**

00.21†↔	Diagnostica per immagine endovascolare di vasi cerebrali extracranici	37.2a.21†↔	Diagnostica coronarica endovascolare invasiva tramite catetere, misurazione di pressione
00.22†↔	Diagnostica per immagine di vasi intratoracici	37.2a.29†↔	Diagnostica coronarica endovascolare invasiva tramite catetere, altro
00.23†↔	Diagnostica per immagine endovascolare di vasi periferici	37.2a.99†↔	Diagnostica coronarica endovascolare, altro
00.25†↔	Diagnostica per immagine endovascolare di vasi renali	92.05.00†↔	Scintigrafia cardiovascolare ed ematopoietica e studio funzionale radioisotopico, NAS
00.28†↔	Diagnostica per immagine endovascolare, altri vasi specificati	92.05.09†↔	Scintigrafia cardiovascolare ed ematopoietica e studio funzionale radioisotopico, altro
00.29†↔	Diagnostica per immagine endovascolare, vasi non specificati	92.05.10†↔	Scintigrafia miocardica perfusionale, NAS
37.23†↔	Cateterismo cardiaco combinato del cuore destro e sinistro	92.05.11†↔	Scintigrafia miocardica perfusionale a riposo
37.26†↔	Test elettrofisiologico invasivo tramite catetere	92.05.12†↔	Scintigrafia miocardica perfusionale sotto stress fisico
37.2a.00†↔	Diagnostica coronarica endovascolare, NAS	92.05.13†↔	Scintigrafia miocardica perfusionale sotto stress farmacologico
37.2a.10†↔	Diagnostica per immagini endovascolari di vasi coronarici, NAS	92.05.14†↔	Tomografia computerizzata ad emissione di singolo fascio fotonico (SPECT) del miocardio
37.2a.11†↔	Diagnostica per immagini endovascolari di vasi coronarici tramite ultrasuoni	92.05.19†↔	Scintigrafia miocardica perfusionale, altro
37.2a.12†↔	Diagnostica per immagini endovascolari di vasi coronarici tramite tomografia ottica a coerenza di fase		
37.2a.19†↔	Diagnostica per immagini endovascolari di vasi coronarici, altro		
37.2a.20†↔	Diagnostica coronarica endovascolare invasiva tramite catetere, NAS		

**ADRG F50****Misure ablative per tachiaritmia**

Procedura nella tabella F50-1

**DRG F50A****Misure ablative per tachiaritmia con ablazione complessa**

Procedura nella tabella F50-2 e Procedura nella tabella F50-3 o Procedura nella tabella F50-4

**DRG F50B****Misure ablative per tachiaritmia senza ablazione complessa, con intervento complicante, con CC estremamente gravi**

Almeno una Procedura nella tabella F50-5 e PCCL &gt; 3

**DRG F50C****Misure ablative per tachiaritmia senza ablazione complessa, con intervento complicante, senza CC estremamente gravi**

Almeno una Procedura nella tabella F50-5

**DRG F50D****Misure ablative per tachiaritmia senza ablazione complessa, senza intervento complicante****Procedura F50-1**

37.34.10↔	Ablazione per tachiaritmia, NAS	37.34.19↔	Altra ablazione per tachiaritmia
37.34.11↔	Ablazione convenzionale mediante radiofrequenza	37.34.1a↔	Ablazione con l'aiuto di mapping tridimensionale senza misurazione della pressione d'appoggio
37.34.12↔	Crioablazione	37.34.1b↔	Ablazione con l'aiuto di mapping tridimensionale con misurazione della pressione d'appoggio
37.34.13↔	Ablazione mediante altre sorgenti di energia		
37.34.15↔	Crioablazione		
37.34.16↔	Ablazione a radiofrequenza multipolare con spostamento di fase		

**Procedura F50-2**

37.34.00†↔	Asportazione o distruzione di altra lesione o tessuto del cuore, per altra via, NAS	37.90.20†↔	Cateterismo transsettale del cuore sinistro, NAS
37.34.99†↔	Asportazione o distruzione di altra lesione o tessuto del cuore, per altra via, altro	37.90.21†↔	Puntura transsettale mediante cateterismo
		37.90.29†↔	Cateterismo transsettale del cuore sinistro, altro

**Procedura F50-3**

37.34.1a↔	Ablazione con l'aiuto di mapping tridimensionale senza misurazione della pressione d'appoggio	37.34.1b↔	Ablazione con l'aiuto di mapping tridimensionale con misurazione della pressione d'appoggio
-----------	---	-----------	---

**Procedura F50-4**

00.66.00↔	Angioplastica coronarica transluminale percutanea [PTCA] o aterectomia coronarica, NAS	35.98.10↔	Riparazione percutanea-transluminale di difetto del setto atriale, NAS
00.66.10↔	Chiusura percutanea transluminale di fistola coronarica	35.98.11↔	Riparazione percutanea-transluminale di difetto del setto atriale (un dispositivo di chiusura)
00.66.20↔	Angioplastica coronarica [PTCA], mediante palloncino, NAS	35.98.12↔	Riparazione percutanea-transluminale di difetto del setto atriale (più di un dispositivo di chiusura)
00.66.21↔	Angioplastica coronarica [PTCA] mediante palloncino a rilascio di sostanza medicamentosa	35.98.19↔	Riparazione percutanea-transluminale di difetto del setto atriale, altro
00.66.22↔	Angioplastica coronarica [PTCA] mediante palloncino rivestito di anticorpi	35.98.30↔	Riparazione percutanea-transluminale di difetto del setto ventricolare
00.66.29↔	Angioplastica coronarica [PTCA], mediante palloncino, altro	35.99.00↔	Altri interventi sulle valvole del cuore, NAS
00.66.30↔	Angioplastica coronarica [PTCA] per rotablazione	35.99.10↔	Altri interventi per anomalie valvolari cardiache congenite, NAS
00.66.31↔	Intervento vascolare percutaneo transluminale sulle coronarie mediante angioplastica con laser	35.99.11↔	Altri interventi per anomalie valvolari cardiache congenite, valvola aortica
00.66.32↔	Intervento vascolare percutaneo transluminale sulle coronarie mediante aterectomia	35.99.12↔	Altri interventi per anomalie valvolari cardiache congenite, valvola mitrale
00.66.33↔	Intervento vascolare percutaneo transluminale sulle coronarie mediante rimozione di corpo estraneo	35.99.13↔	Altri interventi per anomalie valvolari cardiache congenite, valvola polmonare
00.66.35↔	Intervento vascolare percutaneo transluminale sulle coronarie mediante embolizzazione selettiva	35.99.14↔	Altri interventi per anomalie valvolari cardiache congenite, valvola tricuspide
00.66.36↔	Intervento vascolare percutaneo transluminale sulle coronarie mediante trombectomia	35.99.15↔	Altri interventi per anomalie valvolari cardiache congenite, valvola atrioventricolare o del tronco arterioso
00.66.99↔	Angioplastica coronarica transluminale percutanea [PTCA] o aterectomia coronarica, altro	35.99.19↔	Altri interventi per anomalie valvolari cardiache congenite, altra valvola
35.41.00↔	Allargamento di difetto esistente del setto atriale, NAS	35.99.20↔	Altri interventi sulle valvole del cuore, mini-invasivi
35.41.10↔	Allargamento di difetto esistente del setto atriale, tecnica a cielo aperto	35.99.99↔	Altri interventi sulle valvole del cuore, altro
35.41.20↔	Allargamento di difetto esistente del setto atriale, tecnica chiusa	36.04↔	Infusione trombolitica intracoronarica
35.41.99↔	Allargamento di difetto esistente del setto atriale, altro	36.06.00↔	Inserzione di stent coronarico(i) senza liberazione di sostanze medicamentose, NAS
35.42.00↔	Creazione di difetto settale nel cuore, NAS	36.06.10↔	Inserzione di stent coronarico(i) senza liberazione di sostanze medicamentose, stent biorassorbibile(i)
35.42.10↔	Creazione di difetto settale nel cuore, tecnica a cielo aperto	36.06.11↔	Inserzione di stent coronarico(i) senza liberazione di sostanze medicamentose, autoespandente
35.42.20↔	Creazione di difetto settale nel cuore, tecnica chiusa	36.06.99↔	Inserzione di stent coronarico(i) senza liberazione di sostanze medicamentose, altro
35.42.99↔	Creazione di difetto settale nel cuore, altro	36.07.00↔	Inserzione di stent(s) coronarico con liberazione di sostanze medicamentose, NAS
35.43.20↔	Allargamento di difetto esistente del setto interventricolare, tecnica chiusa	36.07.10↔	Inserzione di stent(s) coronarico con liberazione di sostanze medicamentose, stent(s) bioassorbibile
35.53↔	Riparazione con protesi di difetto del setto interventricolare, per via aperta	36.07.11↔	Inserzione di stent coronarico(i) con liberazione di sostanze medicamentose, autoespandente
35.55↔	Riparazione con protesi di difetto del setto interventricolare, per via chiusa	36.07.99↔	Inserzione di stent(s) coronarico con liberazione di sostanze medicamentose, altro
35.61↔	Riparazione di difetto del setto atriale con innesto tissutale	36.32↔	Altra rivascularizzazione transmiocardica
35.62↔	Riparazione di difetto del setto ventricolare con innesto tissutale	37.90.00↔	Inserzione di dispositivo nell'atrio sinistro, NAS
35.96.00↔	Valvuloplastica percutanea transluminale, NAS	37.90.10↔	Occlusione percutanea dell'orecchietta sinistra
35.96.09↔	Valvuloplastica percutanea transluminale, altro	37.90.99↔	Inserzione di dispositivo nell'atrio sinistro, altro
35.96.10↔	Valvuloplastica percutanea, NAS		
35.96.20↔	Ricostruzione endovascolare della valvola mitrale, NAS		
35.96.21↔	Ricostruzione endovascolare della valvola mitrale, transarteriosa		
35.96.22↔	Ricostruzione endovascolare della valvola mitrale, transvenosa		
35.96.23↔	Anuloplastica mitralica, endovascolare		
35.96.29↔	Ricostruzione endovascolare della valvola mitrale, altro		

**Procedura F50-5**

00.66.00↔	Angioplastica coronarica transluminale percutanea [PTCA] o aterectomia coronarica, NAS	00.66.99↔	Angioplastica coronarica transluminale percutanea [PTCA] o aterectomia coronarica, altro
00.66.10↔	Chiusura percutanea transluminale di fistola coronarica	35.41.00↔	Allargamento di difetto esistente del setto atriale, NAS
00.66.20↔	Angioplastica coronarica [PTCA], mediante palloncino, NAS	35.41.10↔	Allargamento di difetto esistente del setto atriale, tecnica a cielo aperto
00.66.21↔	Angioplastica coronarica [PTCA] mediante palloncino a rilascio di sostanza medicamentosa	35.41.20↔	Allargamento di difetto esistente del setto atriale, tecnica chiusa
00.66.22↔	Angioplastica coronarica [PTCA] mediante palloncino rivestito di anticorpi	35.41.99↔	Allargamento di difetto esistente del setto atriale, altro
00.66.29↔	Angioplastica coronarica [PTCA], mediante palloncino, altro	35.42.00↔	Creazione di difetto settale nel cuore, NAS
00.66.30↔	Angioplastica coronarica [PTCA] per rotablazione	35.42.10↔	Creazione di difetto settale nel cuore, tecnica a cielo aperto
00.66.31↔	Intervento vascolare percutaneo transluminale sulle coronarie mediante angioplastica con laser	35.42.20↔	Creazione di difetto settale nel cuore, tecnica chiusa
00.66.32↔	Intervento vascolare percutaneo transluminale sulle coronarie mediante aterectomia	35.42.99↔	Creazione di difetto settale nel cuore, altro
00.66.33↔	Intervento vascolare percutaneo transluminale sulle coronarie mediante rimozione di corpo estraneo	35.43.20↔	Allargamento di difetto esistente del setto interventricolare, tecnica chiusa
00.66.35↔	Intervento vascolare percutaneo transluminale sulle coronarie mediante embolizzazione selettiva	35.53↔	Riparazione con protesi di difetto del setto interventricolare, per via aperta
00.66.36↔	Intervento vascolare percutaneo transluminale sulle coronarie mediante trombectomia	35.55↔	Riparazione con protesi di difetto del setto interventricolare, per via chiusa
		35.61↔	Riparazione di difetto del setto atriale con innesto tissutale
		35.62↔	Riparazione di difetto del setto ventricolare con innesto tissutale

35.96.00↔	Valvuloplastica percutanea transluminale, NAS	35.99.20↔	Altri interventi sulle valvole del cuore, mini-invasivi
35.96.09↔	Valvuloplastica percutanea transluminale, altro	35.99.99↔	Altri interventi sulle valvole del cuore, altro
35.96.10↔	Valvuloplastica percutanea, NAS	36.04↔	Infusione trombolitica intracoronarica
35.96.20↔	Ricostruzione endovascolare della valvola mitrale, NAS	36.06.00↔	Inserzione di stent coronarico(i) senza liberazione di sostanze medicamentose, NAS
35.96.21↔	Ricostruzione endovascolare della valvola mitrale, transarteriosa	36.06.10↔	Inserzione di stent coronarico(i) senza liberazione di sostanze medicamentose, stent biorassorbibile(i)
35.96.22↔	Ricostruzione endovascolare della valvola mitrale, transvenosa	36.06.11↔	Inserzione di stent coronarico(i) senza liberazione di sostanze medicamentose, autoespandente
35.96.23↔	Anuloplastica mitralica, endovascolare	36.06.99↔	Inserzione di stent coronarico(i) senza liberazione di sostanze medicamentose, altro
35.96.29↔	Ricostruzione endovascolare della valvola mitrale, altro	36.07.00↔	Inserzione di stent(s) coronarico con liberazione di sostanze medicamentose, NAS
35.98.10↔	Riparazione percutanea-transluminale di difetto del setto atriale, NAS	36.07.10↔	Inserzione di stent(s) coronarico con liberazione di sostanze medicamentose, stent(s) bioassorbibile
35.98.11↔	Riparazione percutanea-transluminale di difetto del setto atriale (un dispositivo di chiusura)	36.07.11↔	Inserzione di stent coronarico(i) con liberazione di sostanze medicamentose, autoespandente
35.98.12↔	Riparazione percutanea-transluminale di difetto del setto atriale (più di un dispositivo di chiusura)	36.07.99↔	Inserzione di stent(s) coronarico con liberazione di sostanze medicamentose, altro
35.98.19↔	Riparazione percutanea-transluminale di difetto del setto atriale, altro	36.32↔	Altra rivascularizzazione transmiocardica
35.98.30↔	Riparazione percutanea-transluminale di difetto del setto ventricolare	37.26‡↔	Test elettrofisiologico invasivo tramite catetere
35.99.00↔	Altri interventi sulle valvole del cuore, NAS	37.27‡↔	Mappatura del cuore
35.99.10↔	Altri interventi per anomalie valvolari cardiache congenite, NAS	37.34.1a↔	Ablazione con l'aiuto di mapping tridimensionale senza misurazione della pressione d'appoggio
35.99.11↔	Altri interventi per anomalie valvolari cardiache congenite, valvola aortica	37.34.1b↔	Ablazione con l'aiuto di mapping tridimensionale con misurazione della pressione d'appoggio
35.99.12↔	Altri interventi per anomalie valvolari cardiache congenite, valvola mitrale	37.90.00↔	Inserzione di dispositivo nell'atrio sinistro, NAS
35.99.13↔	Altri interventi per anomalie valvolari cardiache congenite, valvola polmonare	37.90.10↔	Occlusione percutanea dell'orecchietta sinistra
35.99.14↔	Altri interventi per anomalie valvolari cardiache congenite, valvola tricuspide	37.90.99↔	Inserzione di dispositivo nell'atrio sinistro, altro
35.99.15↔	Altri interventi per anomalie valvolari cardiache congenite, valvola atrioventricolare o del tronco arterioso		
35.99.19↔	Altri interventi per anomalie valvolari cardiache congenite, altra valvola		

**ADRG F51****Inserzione endovascolare di stent nellaorta**

Procedura nella tabella F51-1

**DRG F51A****Inserzione endovascolare di stent nell'aorta toracica**

Procedura nella tabella F51-2

**DRG F51B****Inserzione endovascolare di stent nell'aorta, non toracica, con inserzione di stent complessi**

Procedura nella tabella F51-3 o Procedura nella tabella F51-4

**DRG F51C****Inserzione endovascolare di stent nell'aorta, non toracica, senza inserzione di stent complessi****Procedura F51-1**

39.71.00↔	Impianto endovascolare di protesi nell'aorta addominale, NAS	39.71.15↔	Impianto endovascolare di lembi nell'aorta addominale, protesi tubolare, aortica, con fenestrazione o diramazione
39.71.10↔	Impianto endovascolare di protesi nell'aorta addominale, aorto-iliaca, senza fenestrazione o diramazione	39.71.99↔	Impianto endovascolare di protesi nell'aorta addominale, altro
39.71.11↔	Impianto endovascolare di protesi nell'aorta addominale, aorto-iliaca, con fenestrazione o diramazione	39.73.00↔	Impianto endovascolare di protesi nell'aorta toracica, NAS
39.71.12↔	Impianto endovascolare di protesi nell'aorta addominale, protesi della biforcazione, aorto-bi-iliaca, senza fenestrazione o diramazione	39.73.10↔	Impianto endovascolare di protesi nell'aorta toracica, senza fenestrazione o diramazione
39.71.13↔	Impianto endovascolare di protesi nell'aorta addominale, protesi della biforcazione, aorto-bi-iliaca, con fenestrazione o diramazione	39.73.11↔	Impianto endovascolare di protesi nell'aorta toracica, con fenestrazione o diramazione
39.71.14↔	Impianto endovascolare di lembi nell'aorta addominale, protesi tubolare, aortica, senza fenestrazione o diramazione	39.73.20↔	Impianto endovascolare di protesi nell'aorta toracoaddominale, NAS
		39.73.99↔	Impianto endovascolare di protesi nell'aorta toracica, altro



**Procedura F51-2**

39.73.00↔	Impianto endovascolare di protesi nell'aorta toracica, NAS	39.73.20↔	Impianto endovascolare di protesi nell'aorta toracoaddominale, NAS
39.73.10↔	Impianto endovascolare di protesi nell'aorta toracica, senza fenestrazione o diramazione	39.73.99↔	Impianto endovascolare di protesi nell'aorta toracica, altro
39.73.11↔	Impianto endovascolare di protesi nell'aorta toracica, con fenestrazione o diramazione		

**Procedura F51-3**

39.71.11↔	Impianto endovascolare di protesi nell'aorta addominale, aorto-iliaca, con fenestrazione o diramazione	39.71.15↔	Impianto endovascolare di lembi nell'aorta addominale, protesi tubolare, aortica, con fenestrazione o diramazione
39.71.13↔	Impianto endovascolare di protesi nell'aorta addominale, protesi della biforcazione, aorto-bi-iliaca, con fenestrazione o diramazione		

**Procedura F51-4**

00.46‡↔	Inserzione di due stent vascolari	00.48‡↔	Inserzione di quattro o più stent vascolari
00.47‡↔	Inserzione di tre stent vascolari		

**ADRG F52****Angioplastica coronarica percutanea con diagnostica complessa o con brachiterapia intracoronarica**

Procedura nella tabella F52-2 e (Diagnosi principale nella tabella F52-1 o Procedura nella tabella F52-3)

**DRG F52A****Angioplastica coronarica percutanea con diagnostica complessa, con CC estremamente gravi**

Diagnosi principale nella tabella F52-1 e PCCL &gt; 3

**DRG F52B****Angioplastica coronarica percutanea con diagnostica complessa, senza CC estremamente gravi o con brachiterapia intracoronarica****Diagnosi principale F52-1**

I21.0	Infarto miocardico acuto transmurale della parete anteriore	I23.5	Rottura del muscolo papillare come complicanza in atto susseguente ad infarto miocardico acuto
I21.1	Infarto miocardico acuto transmurale della parete inferiore	I23.6	Trombosi dell'atrio, dell'orecchietta dell'atrio e del ventricolo come complicanza in atto susseguente ad infarto miocardico acuto
I21.2	Infarto miocardico acuto transmurale di altre sedi	I42.1	Cardiomiopatia ipertrofica ostruttiva
I21.3	Infarto miocardico acuto transmurale di sede non specificata	I46.0	Arresto cardiaco con efficace rianimazione
I21.4	Infarto miocardico acuto subendocardico	I47.2	Tachicardia ventricolare
I21.9	Infarto miocardico acuto non specificato	I49.0	Fibrillazione e flutter ventricolari
I22.0	Infarto miocardico recidivante della parete anteriore	I50.00	Insufficienza ventricolare destra primaria
I22.1	Infarto miocardico recidivante della parete inferiore	I50.01	Insufficienza ventricolare destra secondaria
I22.8	Infarto miocardico recidivante di altre sedi	I50.11	Insufficienza ventricolare sinistra: Senza disturbi
I22.9	Infarto miocardico recidivante di sede non specificata	I50.12	Insufficienza ventricolare sinistra: Con disturbi su sforzo intenso
I23.0	Emopericardio come complicanza in atto susseguente ad infarto miocardico acuto	I50.13	Insufficienza ventricolare sinistra: Con disturbi su sforzo lieve
I23.1	Difetto settale interatriale come complicanza in atto susseguente ad infarto miocardico acuto	I50.14	Insufficienza ventricolare sinistra: Con disturbi a riposo
I23.2	Difetto settale interventricolare come complicanza in atto susseguente ad infarto miocardico acuto	I50.19	Insufficienza ventricolare sinistra: Non specificata
I23.3	Rottura della parete cardiaca senza emopericardio come complicanza in atto susseguente ad infarto miocardico acuto	Z01.80	Accertamento di una predisposizione ad aritmie cardiache maligne
I23.4	Rottura delle corde tendinee come complicanza in atto susseguente ad infarto miocardico acuto		

**Procedura F52-2**

00.66.00↔	Angioplastica coronarica transluminale percutanea [PTCA] o aterectomia coronarica, NAS	00.66.31↔	Intervento vascolare percutaneo transluminale sulle coronarie mediante angioplastica con laser
00.66.10↔	Chiusura percutanea transluminale di fistola coronarica	00.66.32↔	Intervento vascolare percutaneo transluminale sulle coronarie mediante aterectomia
00.66.20↔	Angioplastica coronarica [PTCA], mediante palloncino, NAS	00.66.33↔	Intervento vascolare percutaneo transluminale sulle coronarie mediante rimozione di corpo estraneo
00.66.21↔	Angioplastica coronarica [PTCA] mediante palloncino a rilascio di sostanza medicamentosa	00.66.35↔	Intervento vascolare percutaneo transluminale sulle coronarie mediante embolizzazione selettiva
00.66.22↔	Angioplastica coronarica [PTCA] mediante palloncino rivestito di anticorpi	00.66.36↔	Intervento vascolare percutaneo transluminale sulle coronarie mediante trombectomia
00.66.29↔	Angioplastica coronarica [PTCA], mediante palloncino, altro		
00.66.30↔	Angioplastica coronarica [PTCA] per rotablazione		

00.66.99↔	Angioplastica coronarica transluminale percutanea [PTCA] o aterectomia coronarica, altro	36.07.00↔	Inserzione di stent(s) coronarico con liberazione di sostanze medicamentose, NAS
36.04↔	Infusione trombolitica intracoronarica	36.07.10↔	Inserzione di stent(s) coronarico con liberazione di sostanze medicamentose, stent(s) bioassorbibile
36.06.00↔	Inserzione di stent coronarico(i) senza liberazione di sostanze medicamentose, NAS	36.07.11↔	Inserzione di stent coronarico(i) con liberazione di sostanze medicamentose, autoespandente
36.06.10↔	Inserzione di stent coronarico(i) senza liberazione di sostanze medicamentose, stent biorassorbibile(i)	36.07.99↔	Inserzione di stent(s) coronarico con liberazione di sostanze medicamentose, altro
36.06.11↔	Inserzione di stent coronarico(i) senza liberazione di sostanze medicamentose, autoespandente	36.09↔	Altra rimozione di ostruzione dell'arteria coronarica
36.06.99↔	Inserzione di stent coronarico(i) senza liberazione di sostanze medicamentose, altro	36.32↔	Altra rivascularizzazione transmiocardica

### Procedura F52-3

92.27.00↔	Impianto o inserzione di elementi radioattivi (brachiterapia con radionuclidi chiusi), superficie corporea, altra o NAS sede di applicazione	92.27.30↔	Impianto o inserzione di elementi radioattivi (brachiterapia con radionuclidi chiusi), vasi NAS
92.27.10↔	Impianto o inserzione di elementi radioattivi (brachiterapia con radionuclidi chiusi), organi sessuali femminili, NAS	92.27.31↔	Impianto o inserzione di elementi radioattivi (brachiterapia con radionuclidi chiusi), arterie coronarie
92.27.11↔	Impianto o inserzione di elementi radioattivi (brachiterapia con radionuclidi chiusi), in sede intrauterina	92.27.39↔	Impianto o inserzione di elementi radioattivi (brachiterapia con radionuclidi chiusi), altri vasi
92.27.12↔	Impianto o inserzione di elementi radioattivi (brachiterapia con radionuclidi chiusi), in sede intravaginale	92.27.40↔	Impianto o inserzione di elementi radioattivi (brachiterapia con radionuclidi chiusi), intraoperatoria
92.27.13↔	Impianto o inserzione di elementi radioattivi (brachiterapia con radionuclidi chiusi), in sede combinata intrauterina e intravaginale	92.27.70↔	Moulage radioattivi, NAS
92.27.21↔	Impianto o inserzione di elementi radioattivi (brachiterapia con radionuclidi chiusi), superficie corporea	92.27.71↔	Moulage radioattivi: costruzione e applicazione di moulage radioattivi superficiali
92.27.22↔	Impianto o inserzione di elementi radioattivi (brachiterapia con radionuclidi chiusi), in sede intracavitaria	92.27.72↔	Moulage radioattivi: costruzione e applicazione di applicatori non impiegati sulla superficie corporea
92.27.23↔	Impianto o inserzione di elementi radioattivi (brachiterapia con radionuclidi chiusi), in sede endoluminale	92.27.73↔	Moulage radioattivi: costruzione e applicazione di applicatori oculari
		92.27.79↔	Moulage radioattivi, altro

### ADRG F54

#### **Interventi vascolari complessi o multipli senza procedure complicanti, senza revisione, senza diagnostica complessa, età > 2 anni o interventi vascolari moderatamente complessi con diagnosi complicante, senza CC estremamente gravi, senza trombectomia rotazionale**

Almeno una Procedura nella tabella F54-2 e (ogni Procedura nella Tabella F54-3 eccetto F54-4 o almeno due Procedure nella tabella F54-5 o Procedura nella almeno due delle tabelle F54-5, F54-6 o Beidseitige Prozedur nella tabella F54-7 o Diagnosi nella tabella F54-1)

### DRG F54Z

#### **Interventi vascolari complessi o molteplice senza procedure complicanti, senza revisione, senza diagnostica complessa, età > 2 anni, o interventi vascolari moderatamente complessi con diagnosi complicante, senza CC estremamente gravi, senza trombectomia rotazionale**

### Diagnosi F54-1

170.23	Aterosclerosi delle arterie degli arti: Bacino-gamba, con ulcera
170.24	Aterosclerosi delle arterie degli arti: Bacino-gamba, con cancrena

### Procedura F54-2

00.55.00↔	Inserzione di stent(s) di vasi periferici con liberazione di sostanza medicamentosa, NAS	00.65.99↔	Inserzione percutanea di altro(i) stent vascolare(i) intracranico(i), altro
00.55.11↔	Inserzione di stent(s) di vasi periferici con liberazione di sostanza medicamentosa, stent drug eluting extralunghi (>10 cm)	00.67.00↔	Inserzione percutanea di stent vascolare(i) centrale(i), NAS
00.55.99↔	Inserzione di stent(s) di vasi periferici con liberazione di sostanza medicamentosa, altro	00.67.10↔	Inserzione percutanea di stent vascolare(i) nella vena cava
00.63↔	Inserzione percutanea di stent(s) dell'arteria carotide	00.67.20↔	Inserzione percutanea di stent vascolare(i) nella vena porta
00.64↔	Inserzione percutanea di stent(s) di altre arterie precerebrali (extracraniche)	00.67.99↔	Inserzione percutanea di stent vascolare(i) centrale(i), altro
00.65.00↔	Inserzione percutanea di altro(i) stent vascolare(i) intracranico(i), NAS	01.21↔	Incisione e drenaggio dei seni cranici
00.65.11↔	Inserzione percutanea transluminale di microstent(s) vascolari intracranici	38.01↔	Incisione di vasi intracranici
		38.06.00↔	Incisione di arterie addominali, NAS
		38.06.10↔	Incisione di arterie viscerali, NAS
		38.06.11↔	Incisione del tronco celiaco
		38.06.12↔	Incisione dell'arteria gastrica
		38.06.13↔	Incisione dell'arteria epatica
		38.06.14↔	Incisione dell'arteria splenica

38.06.15↔	Incisione dell'arteria renale	38.63.11↔	Altra asportazione di arterie della mano
38.06.16↔	Incisione dell'arteria mesenterica	38.63.19↔	Altra asportazione di arterie dell'arto superiore, altro
38.06.17↔	Incisione dell'arteria lombare	38.63.20↔	Altra asportazione di vene dell'arto superiore, NAS
38.06.18↔	Incisione dell'arteria iliaca	38.63.21↔	Altra asportazione di vene profonde dell'arto superiore
38.06.19↔	Incisione di arterie viscerali, altro	38.63.29↔	Altra asportazione di vene dell'arto superiore, altro
38.06.99↔	Incisione di arterie addominali, altro	38.63.99↔	Altra asportazione di vasi dell'arto superiore, altro
38.07.00↔	Incisione di vene addominali, NAS	38.64.00↔	Altra asportazione dell'aorta, NAS
38.07.10↔	Incisione di vene addominali profonde, NAS	38.64.10↔	Altra asportazione dell'aorta toracica
38.07.11↔	Incisione della vena cava inferiore	38.64.20↔	Altra asportazione dell'aorta addominale
38.07.12↔	Incisione della vena iliaca	38.64.99↔	Altra asportazione dell'aorta, altro
38.07.19↔	Incisione di vene addominali profonde, altro	38.65.00↔	Altra asportazione di vasi toracici, NAS
38.07.99↔	Incisione di vene addominali, altro	38.65.10↔	Altra asportazione di arterie toraciche
38.10↔	Endarteriectomia, sede non specificata	38.65.20↔	Altra asportazione di vene toraciche, NAS
38.11↔	Endarteriectomia dei vasi intracranici	38.65.21↔	Altra asportazione della vena cava superiore
38.12↔	Endarteriectomia di altri vasi del capo e del collo	38.65.22↔	Altra asportazione di altre vene toraciche profonde
38.13↔	Endarteriectomia di vasi dell'arto superiore	38.65.29↔	Altra asportazione di vene toraciche, altro
38.16.00↔	Endarteriectomia delle arterie addominali, NAS	38.65.99↔	Altra asportazione di vasi toracici, altro
38.16.10↔	Endarteriectomia delle arterie viscerali, NAS	38.66.00↔	Altra asportazione di arterie addominali, NAS
38.16.11↔	Endarteriectomia del tronco celiaco	38.66.10↔	Altra asportazione di arterie viscerali, NAS
38.16.12↔	Endarteriectomia dell'arteria gastrica	38.66.11↔	Altra asportazione del tronco celiaco
38.16.13↔	Endarteriectomia dell'arteria epatica	38.66.12↔	Altra asportazione dell'arteria gastrica
38.16.14↔	Endarteriectomia dell'arteria splenica	38.66.13↔	Altra asportazione dell'arteria epatica
38.16.15↔	Endarteriectomia dell'arteria renale	38.66.14↔	Altra asportazione dell'arteria splenica
38.16.16↔	Endarteriectomia dell'arteria mesenterica	38.66.15↔	Altra asportazione dell'arteria renale
38.16.17↔	Endarteriectomia dell'arteria lombare	38.66.16↔	Altra asportazione dell'arteria mesenterica
38.16.18↔	Endarteriectomia dell'arteria iliaca	38.66.17↔	Altra asportazione dell'arteria lombare
38.16.19↔	Endarteriectomia delle arterie viscerali, altro	38.66.18↔	Altra asportazione dell'arteria iliaca
38.16.99↔	Endarteriectomia delle arterie addominali, altro	38.66.19↔	Altra asportazione di arterie viscerali, altro
38.18.00↔	Endarteriectomia delle arterie dell'arto inferiore, NAS	38.66.99↔	Altra asportazione di arterie addominali, altro
38.18.10↔	Endarteriectomia dell'arteria femorale (comune) (superficiale)	38.67.00↔	Altra asportazione di vene addominali, NAS
38.18.11↔	Endarteriectomia dell'arteria femorale profonda	38.67.10↔	Altra asportazione di vene addominali profonde, NAS
38.18.12↔	Endarteriectomia dell'arteria poplitea	38.67.11↔	Altra asportazione della vena cava inferiore
38.18.99↔	Endarteriectomia delle arterie dell'arto inferiore, altro	38.67.12↔	Altra asportazione della vena iliaca
38.21↔	Biopsia di vasi sanguigni	38.67.19↔	Altra asportazione di vene addominali profonde, altro
38.32.00↔	Resezione di altri vasi del capo e del collo con anastomosi, NAS	38.67.99↔	Altra asportazione di vene addominali, altro
38.32.10↔	Resezione di arterie extracraniche del capo e del collo con anastomosi	38.68.00↔	Altra asportazione di arterie dell'arto inferiore, NAS
38.32.20↔	Resezione di arterie extracraniche del capo e del collo con anastomosi, NAS	38.68.10↔	Altra asportazione di arterie della coscia
38.32.21↔	Resezione della vena giugulare con anastomosi	38.68.20↔	Altra asportazione di arterie della gamba e del piede
38.32.22↔	Resezione di vene extracraniche superficiali del capo e del collo con anastomosi	38.68.99↔	Altra asportazione di arterie dell'arto inferiore, altro
38.32.99↔	Resezione di altri vasi del capo e del collo con anastomosi, altro	38.7x.10↔	Interruzione chirurgica della vena cava, NAS
38.33.00↔	Resezione di vasi dell'arto superiore, NAS	38.7x.11↔	Inserzione di filtro antiemboli nella vena cava, chirurgica
38.33.10↔	Resezione di arterie dell'arto superiore con anastomosi, NAS	38.7x.12↔	Rimozione di filtro antiemboli nella vena cava, chirurgica
38.33.11↔	Resezione di arterie del braccio con anastomosi	38.7x.13↔	Legatura o plicatura della vena cava, chirurgica
38.33.12↔	Resezione dell'arteria ulnare con anastomosi	38.7x.19↔	Interruzione chirurgica della vena cava, chirurgica, altro
38.33.13↔	Resezione di altre arterie dell'avambraccio con anastomosi	38.81↔	Altra occlusione chirurgica di vasi intracranici
38.33.14↔	Resezione di arterie della mano con anastomosi	38.82.00↔	Altra occlusione chirurgica di vasi del capo e del collo, NAS
38.33.20↔	Resezione di vene dell'arto superiore con anastomosi, NAS	38.82.10↔	Altra occlusione chirurgica di arterie extracraniche del capo e del collo
38.33.21↔	Resezione della vena ascellare con anastomosi	38.82.20↔	Altra occlusione chirurgica di vene extracraniche del capo e del collo
38.33.22↔	Resezione di altre vene profonde dell'arto superiore con anastomosi	38.82.21↔	Altra occlusione chirurgica della vena giugulare
38.33.23↔	Resezione di vene superficiali dell'arto superiore con anastomosi	38.82.22↔	Altra occlusione chirurgica di altre vene extracraniche profonde del capo e del collo
38.33.99↔	Resezione di vasi dell'arto superiore, altro	38.82.29↔	Altra occlusione chirurgica di vene extracraniche del capo e del collo, altro
38.42↔	Resezione di altri vasi del capo e collo con sostituzione	38.82.99↔	Altra occlusione chirurgica di vasi del capo e del collo, NAS
38.43.00↔	Resezione di vasi dell'arto superiore con sostituzione, NAS	38.83.00↔	Altra occlusione chirurgica di vasi dell'arto superiore, NAS
38.43.10↔	Resezione di arterie dell'arto superiore con sostituzione, NAS	38.83.10↔	Altra occlusione chirurgica di arterie dell'arto superiore, NAS
38.43.11↔	Resezione dell'arteria ascellare con sostituzione	38.83.11↔	Altra occlusione chirurgica di arterie della mano
38.43.20↔	Resezione di vene dell'arto superiore con sostituzione, NAS	38.83.19↔	Altra occlusione chirurgica di altre arterie dell'arto superiore
38.43.21↔	Resezione della vena ascellare con sostituzione	38.83.20↔	Altra occlusione chirurgica di vene dell'arto superiore, NAS
38.43.28↔	Resezione di altre vene profonde dell'arto superiore con sostituzione	38.83.21↔	Altra occlusione chirurgica di vene profonde dell'arto superiore, NAS
38.43.29↔	Resezione di vene dell'arto superiore con sostituzione, altro	38.83.29↔	Altra occlusione chirurgica di vene dell'arto superiore, altro
38.43.99↔	Resezione di vasi dell'arto superiore con sostituzione, altro	38.83.99↔	Altra occlusione chirurgica di vasi dell'arto superiore, altro
38.61↔	Altra asportazione di vasi intracranici	38.84.00↔	Altra occlusione chirurgica dell'aorta, NAS
38.62↔	Altra asportazione di altri vasi del capo e del collo	38.84.10↔	Altra occlusione chirurgica dell'aorta toracica
38.63.00↔	Altra asportazione di vasi dell'arto superiore, NAS	38.84.20↔	Altra occlusione chirurgica dell'aorta addominale
38.63.10↔	Altra asportazione di arterie dell'arto superiore, NAS	38.84.99↔	Altra occlusione chirurgica dell'aorta, altro
		38.85.00↔	Altra occlusione chirurgica di altri vasi toracici, NAS

38.85.10↔	Altra occlusione chirurgica di altre arterie toraciche, NAS	39.31.40↔	Sutura di arteria della mano
38.85.11↔	Altra occlusione chirurgica dell'arteria succlavia	39.31.50↔	Sutura di arteria dell'arto inferiore
38.85.12↔	Altra occlusione chirurgica dell'arteria polmonare	39.31.60↔	Sutura dell'aorta, NAS
38.85.13↔	Altra occlusione chirurgica del tronco brachiocefalico	39.31.61↔	Sutura dell'aorta toracica
38.85.19↔	Altra occlusione chirurgica di altre arterie toraciche, altro	39.31.62↔	Sutura dell'aorta addominale
38.85.20↔	Altra occlusione chirurgica di vene toraciche, NAS	39.31.69↔	Sutura dell'aorta, altro
38.85.21↔	Altra occlusione chirurgica della vena cava superiore	39.31.70↔	Sutura di altre arterie toraciche, NAS
38.85.22↔	Altra occlusione chirurgica della vena polmonare	39.31.71↔	Sutura dell'arteria polmonare
38.85.23↔	Altra occlusione chirurgica della vena succlavia	39.31.72↔	Sutura del tronco brachiocefalico
38.85.28↔	Altra occlusione chirurgica di altre vene toraciche profonde, NAS	39.31.73↔	Sutura dell'arteria succlavia
38.85.29↔	Altra occlusione chirurgica di vene toraciche, altro	39.31.79↔	Sutura di arterie toraciche, altro
38.85.99↔	Altra occlusione chirurgica di altri vasi toracici, altro	39.31.80↔	Sutura di arterie addominali, NAS
38.86.00↔	Altra occlusione chirurgica di arterie addominali, NAS	39.31.81↔	Sutura del tronco celiaco
38.86.10↔	Altra occlusione chirurgica di arterie viscerali, NAS	39.31.82↔	Sutura dell'arteria gastrica
38.86.11↔	Altra occlusione chirurgica del tronco celiaco	39.31.83↔	Sutura dell'arteria epatica
38.86.12↔	Altra occlusione chirurgica dell'arteria gastrica	39.31.84↔	Sutura dell'arteria splenica
38.86.13↔	Altra occlusione chirurgica dell'arteria epatica	39.31.85↔	Sutura dell'arteria renale
38.86.14↔	Altra occlusione chirurgica dell'arteria splenica	39.31.86↔	Sutura dell'arteria mesenterica
38.86.15↔	Altra occlusione chirurgica dell'arteria renale	39.31.87↔	Sutura dell'arteria lombare
38.86.16↔	Altra occlusione chirurgica dell'arteria mesenterica	39.31.88↔	Sutura dell'arteria iliaca
38.86.17↔	Altra occlusione chirurgica dell'arteria iliaca	39.31.89↔	Sutura di arterie addominali, altro
38.86.19↔	Altra occlusione chirurgica di arterie viscerali, altro	39.31.99↔	Sutura di arteria, altro
38.86.99↔	Altra occlusione chirurgica di arterie addominali, altro	39.41↔	Controllo di emorragia a seguito di chirurgia vascolare
38.87.00↔	Altra occlusione chirurgica di vene addominali, NAS	39.42↔	Revisione di shunt arteriovenoso per dialisi renale
38.87.10↔	Altra occlusione chirurgica di vene addominali profonde, NAS	39.50.00↔	Angioplastica o aterectomia di altro(i) vaso(i) non coronarico(i), NAS
38.87.11↔	Altra occlusione chirurgica della vena cava inferiore	39.50.10↔	Angioplastica o aterectomia di altro(i) vaso(i) non coronarico(i), con palloncino, NAS
38.87.12↔	Altra occlusione chirurgica della vena iliaca comune e iliaca interna	39.50.11↔	Angioplastica o aterectomia di altro(i) vaso(i) non coronarico(i), con palloncino semplice
38.87.19↔	Altra occlusione chirurgica di vene addominali profonde, altro	39.50.12↔	Angioplastica o aterectomia di altro(i) vaso(i) non coronarico(i), con palloncino cutting
38.87.99↔	Altra occlusione chirurgica di vene addominali, altro	39.50.13↔	Angioplastica o aterectomia di altro(i) vaso(i) non coronarico(i), con palloncino per crioplastica
38.88↔	Altra occlusione chirurgica di arterie arto inferiore	39.50.14↔	Angioplastica o aterectomia di altro(i) vaso(i) non coronarico(i), con palloncino a rilascio di sostanza medicamentosa
39.0x.00↔	Shunt arterioso sistemico-polmonare, NAS	39.50.19↔	Angioplastica o aterectomia di altro(i) vaso(i) non coronarico(i), con altro palloncino
39.0x.10↔	Anastomosi succlavia-polmonare (Blalock-Taussig)	39.50.20↔	Angioplastica con lama o laser di altro(i) vaso(i) non coronarico(i)
39.0x.11↔	Anastomosi aorta-polmonare destra (Waterston-Cooley)	39.50.21↔	Angioplastica con trombectomia di altro(i) vaso(i) non coronarico(i)
39.0x.12↔	Anastomosi aorta discendente-polmonare sinistra (Potts-Smith)	39.50.99↔	Angioplastica o aterectomia di altro(i) vaso(i) non coronarico(i), altro
39.0x.13↔	Anastomosi polmonare sinistra-polmonare destra	39.51.00↔	Clipping di aneurismi, NAS
39.0x.20↔	Shunt protesico polmonare-aorta, centrale	39.51.11↔	Clipping di aneurismi intracranici
39.0x.21↔	Shunt protesico polmonare-aorta, periferico	39.51.99↔	Clipping di aneurismi, altro
39.0x.23↔	Banding dell'arteria polmonare	39.52.00↔	Altra riparazione di aneurismi, NAS
39.0x.24↔	Shunt arterioso sistemico-polmonare, intervento di Damus-Kay-Stansel	39.52.10↔	Altra riparazione di aneurismi di vasi del capo e del collo, NAS
39.0x.99↔	Shunt arterioso sistemico-polmonare, altro	39.52.11↔	Altra riparazione di aneurismi di vasi intracranici
39.10↔	Shunt venoso intraaddominale, NAS	39.52.19↔	Altra riparazione di aneurismi di vasi del capo e del collo, altro
39.11.00↔	Confezione e revisione di shunt portosistemico, TIPS, NAS	39.52.20↔	Altra riparazione di aneurismi dell'aorta, NAS
39.11.11↔	Confezione di shunt portosistemico, impiego di angioplastica percutanea (con palloncino)	39.52.21↔	Altra riparazione chirurgica a cielo aperto di aneurismi dell'aorta ascendente, dell'arco aortico e dell'aorta toracica
39.11.12↔	Confezione di shunt portosistemico, trombolisi e trombectomia percutanea	39.52.22↔	Altra riparazione chirurgica a cielo aperto di aneurismi dell'aorta addominale
39.11.13↔	Confezione di shunt portosistemico, impiego di stent	39.52.29↔	Altra riparazione di aneurismi dell'aorta, altro
39.11.21↔	Revisione di shunt portosistemico, occlusione percutanea	39.52.99↔	Altra riparazione di aneurismi, altro
39.11.22↔	Revisione di shunt portosistemico, posa di stent	39.53↔	Riparazione di fistola arteriovenosa
39.11.23↔	Revisione di shunt portosistemico, impiego di trombolisi e trombectomia percutanea	39.54.00↔	Intervento di dissezione dell'aorta (re-entry), NAS
39.11.24↔	Revisione di shunt portosistemico, riduzione percutanea di shunt portosistemico esistente	39.54.10↔	Intervento di dissezione dell'aorta (re-entry), aorta toracica
39.11.99↔	Confezione e revisione di shunt portosistemico, TIPS, altro	39.54.20↔	Intervento di dissezione dell'aorta (re-entry), aorta addominale
39.19↔	Shunt venoso intraaddominale, altro	39.54.99↔	Intervento di dissezione dell'aorta (re-entry), altro
39.27.00↔	Arteriovenostomia per dialisi renale, NAS	39.55↔	Reimpianto di vaso renale aberrante
39.27.10↔	Fistola arteriovenosa per emodialisi	39.56.00↔	Riparazione di vaso sanguigno con patch tissutale, NAS
39.27.11↔	Fistola arteriovenosa di materiale allogenico o alloplastico per emodialisi	39.56.10↔	Riparazione di vaso sanguigno del capo e del collo con patch tissutale, NAS
39.27.99↔	Arteriovenostomia per dialisi renale, altro	39.56.11↔	Riparazione di vasi intracranici con patch tissutale
39.31.00↔	Sutura di arteria, NAS	39.56.12↔	Riparazione della vena giugulare con patch tissutale
39.31.10↔	Sutura di arteria del capo e del collo, NAS	39.56.19↔	Riparazione di vaso sanguigno del capo e del collo con patch tissutale, altro
39.31.11↔	Sutura di arteria intracranica		
39.31.19↔	Sutura di arteria del capo e del collo, altro		
39.31.20↔	Sutura di arteria del braccio, NAS		
39.31.21↔	Sutura dell'arteria ascellare		
39.31.22↔	Sutura dell'arteria brachiale		
39.31.29↔	Sutura di arteria del braccio, altro		
39.31.30↔	Sutura di arteria dell'avambraccio		

39.56.20↔	Riparazione di vasi dell'arto superiore con patch tissutale, NAS	39.57.61↔	Riparazione di arterie dell'arto inferiore con patch sintetico
39.56.21↔	Riparazione di arterie dell'arto superiore con patch tissutale	39.57.62↔	Riparazione della vena femorale e vena poplitea con patch sintetico
39.56.22↔	Riparazione della vena succlavia, vena ascellare e vena brachiocefalica con patch tissutale	39.57.63↔	Riparazione di altre vene profonde dell'arto inferiore con patch sintetico
39.56.23↔	Riparazione di altre vene profonde dell'arto superiore con patch tissutale	39.57.64↔	Riparazione di vene superficiali della coscia con patch sintetico
39.56.29↔	Riparazione di vasi dell'arto superiore con patch tissutale, altro	39.57.69↔	Riparazione di vasi dell'arto inferiore con patch sintetico, altro
39.56.30↔	Riparazione di vasi toracici con patch tissutale, NAS	39.57.99↔	Riparazione di vaso sanguigno con patch sintetico, altro
39.56.31↔	Riparazione dell'aorta toracica con patch tissutale	39.58↔	Riparazione di vaso sanguigno con patch di tipo non specificato
39.56.32↔	Riparazione della vena polmonare con patch tissutale	39.59.00↔	Altra riparazione di vasi, NAS
39.56.33↔	Riparazione della vena cava superiore con patch tissutale	39.59.10↔	Trasposizione di arterie, NAS
39.56.39↔	Riparazione di vasi toracici con patch tissutale, altro	39.59.11↔	Trasposizione del tratto extracranico dell'arteria vertebrale
39.56.40↔	Riparazione di arterie addominali con patch tissutale, NAS	39.59.12↔	Trasposizione di altre arterie extracraniche del capo e del collo
39.56.41↔	Riparazione dell'aorta addominale con patch tissutale	39.59.13↔	Trasposizione di arterie dell'arto superiore
39.56.42↔	Riparazione del tronco celiaco con patch tissutale	39.59.14↔	Trasposizione di arterie toraciche
39.56.43↔	Riparazione dell'arteria gastrica con patch tissutale	39.59.15↔	Trasposizione dell'arteria gastrica, arteria epatica e arteria splenica
39.56.44↔	Riparazione dell'arteria epatica con patch tissutale	39.59.16↔	Trasposizione dell'arteria renale
39.56.45↔	Riparazione dell'arteria splenica con patch tissutale	39.59.17↔	Trasposizione dell'arteria mesenterica
39.56.46↔	Riparazione dell'arteria renale con patch tissutale	39.59.18↔	Trasposizione di altre arterie viscerali
39.56.47↔	Riparazione dell'arteria mesenterica con patch tissutale	39.59.19↔	Trasposizione dell'arteria iliaca
39.56.48↔	Riparazione dell'arteria iliaca con patch tissutale	39.59.20↔	Trasposizione di altre arterie addominali
39.56.49↔	Riparazione di arterie addominali con patch tissutale, altro	39.59.21↔	Trasposizione di arterie dell'arto inferiore
39.56.50↔	Riparazione di vene addominali con patch tissutale, NAS	39.59.29↔	Trasposizione di arterie, altro
39.56.51↔	Riparazione della vena cava inferiore con patch tissutale	39.59.30↔	Altra riparazione di vasi del capo e del collo, NAS
39.56.52↔	Riparazione della vena iliaca con patch tissutale	39.59.31↔	Altra riparazione di vasi intracranici
39.56.59↔	Riparazione di vene addominali con patch tissutale, altro	39.59.32↔	Altra riparazione del tratto extracranico dell'arteria vertebrale
39.56.60↔	Riparazione di vasi dell'arto inferiore con patch tissutale, NAS	39.59.33↔	Altra riparazione di arterie extracraniche del capo e del collo, altro
39.56.61↔	Riparazione di arterie dell'arto inferiore con patch tissutale	39.59.34↔	Altra riparazione della vena giugulare
39.56.62↔	Riparazione della vena femorale e vena poplitea con patch tissutale	39.59.39↔	Altra riparazione di vasi del capo e del collo, altro
39.56.63↔	Riparazione di altre vene profonde dell'arto inferiore con patch tissutale	39.59.40↔	Altra riparazione di vasi dell'arto superiore, NAS
39.56.64↔	Riparazione di vene superficiali della coscia con patch tissutale	39.59.41↔	Altra riparazione di arterie dell'arto superiore, NAS
39.56.69↔	Riparazione di vasi dell'arto inferiore con patch tissutale, altro	39.59.42↔	Altra riparazione della vena succlavia, vena ascellare e vena brachiocefalica
39.56.99↔	Riparazione di vaso sanguigno con patch tissutale, altro	39.59.48↔	Altra riparazione di altre vene profonde dell'arto superiore
39.57.00↔	Riparazione di vaso sanguigno con patch sintetico, NAS	39.59.49↔	Altra riparazione di vasi dell'arto superiore, altro
39.57.10↔	Riparazione di vaso sanguigno del capo e del collo con patch sintetico, NAS	39.59.50↔	Altra riparazione di vasi toracici, NAS
39.57.11↔	Riparazione di vasi intracranici con patch sintetico	39.59.51↔	Altra riparazione dell'aorta toracica
39.57.12↔	Riparazione di arterie extracraniche del capo e del collo con patch sintetico	39.59.52↔	Altra riparazione dell'arteria polmonare
39.57.13↔	Riparazione della vena giugulare con patch sintetico	39.59.53↔	Altra riparazione di arterie toraciche, altro
39.57.19↔	Riparazione di vaso sanguigno del capo e del collo con patch sintetico, altro	39.59.54↔	Altra riparazione della vena polmonare
39.57.20↔	Riparazione di vasi dell'arto superiore con patch sintetico, NAS	39.59.55↔	Altra riparazione della vena cava superiore
39.57.21↔	Riparazione di arterie dell'arto superiore con patch sintetico	39.59.59↔	Altra riparazione di vasi toracici, altro
39.57.22↔	Riparazione della vena succlavia, vena ascellare e vena brachiocefalica con patch sintetico	39.59.60↔	Altra riparazione di arterie addominali, NAS
39.57.23↔	Riparazione di altre vene profonde dell'arto superiore con patch sintetico	39.59.61↔	Altra riparazione dell'aorta addominale
39.57.29↔	Riparazione di vasi dell'arto superiore con patch sintetico, altro	39.59.62↔	Altra riparazione del tronco celiaco
39.57.30↔	Riparazione di vaso toracico con patch sintetico, NAS	39.59.63↔	Altra riparazione dell'arteria gastrica
39.57.31↔	Riparazione dell'aorta toracica con patch sintetico	39.59.64↔	Altra riparazione dell'arteria epatica
39.57.32↔	Riparazione della vena polmonare con patch sintetico	39.59.65↔	Altra riparazione dell'arteria splenica
39.57.33↔	Riparazione della vena cava superiore con patch sintetico	39.59.66↔	Altra riparazione dell'arteria renale
39.57.39↔	Riparazione di vaso toracico con patch sintetico, altro	39.59.67↔	Altra riparazione dell'arteria mesenterica
39.57.40↔	Riparazione di arterie addominali con patch sintetico, NAS	39.59.68↔	Altra riparazione dell'arteria iliaca
39.57.41↔	Riparazione dell'aorta addominale con patch sintetico	39.59.69↔	Altra riparazione di arterie addominali, altro
39.57.42↔	Riparazione del tronco celiaco con patch sintetico	39.59.70↔	Altra riparazione di vene addominali, NAS
39.57.43↔	Riparazione dell'arteria gastrica con patch sintetico	39.59.71↔	Altra riparazione della vena cava inferiore
39.57.44↔	Riparazione dell'arteria epatica con patch sintetico	39.59.72↔	Altra riparazione della vena iliaca
39.57.45↔	Riparazione dell'arteria splenica con patch sintetico	39.59.79↔	Altra riparazione di vene addominali, altro
39.57.46↔	Riparazione dell'arteria renale con patch sintetico	39.59.80↔	Altra riparazione di vasi dell'arto inferiore, NAS
39.57.47↔	Riparazione dell'arteria mesenterica con patch sintetico	39.59.81↔	Altra riparazione di arterie dell'arto inferiore
39.57.48↔	Riparazione dell'arteria iliaca con patch sintetico	39.59.82↔	Altra riparazione della vena femorale
39.57.49↔	Riparazione di arterie addominali con patch sintetico, altro	39.59.83↔	Altra riparazione della vena poplitea
39.57.50↔	Riparazione di vene addominali con patch sintetico, NAS	39.59.88↔	Altra riparazione di altre vene profonde dell'arto inferiore
39.57.51↔	Riparazione della vena cava inferiore con patch sintetico	39.59.89↔	Altra riparazione di vasi dell'arto inferiore, altro
39.57.52↔	Riparazione della vena iliaca con patch sintetico	39.59.90↔	Altra riparazione di vasi, valvuloplastica venosa
39.57.59↔	Riparazione di vene addominali con patch sintetico, altro	39.59.99↔	Altra riparazione di vasi, altro
39.57.60↔	Riparazione di vasi dell'arto inferiore con patch sintetico, NAS	39.75.01↔	Intervento vascolare percutaneo transluminale, rimozione di corpo estraneo con catetere di recupero, a cestello, ecc.
		39.75.10↔	Intervento vascolare percutaneo transluminale, altri vasi, sistema di cateteri per ricanalizzazione su occlusione totale

39.75.11↔	Intervento vascolare percutaneo transluminale, altri vasi, trombectomia rotazionale	39.8x.22↔	Rimozione di generatore di impulsi per l'attivazione del baroriflesso
39.75.12↔	Intervento vascolare percutaneo transluminale, altri vasi, angioplastica con laser	39.8x.30↔	Impianto o sostituzione di elettrodo(i) per l'attivazione del baroriflesso
39.75.13↔	Intervento vascolare percutaneo transluminale, altri vasi, sistema antiemboli (vasi periferici o viscerali)	39.8x.31↔	Revisione (senza sostituzione) di elettrodo(i) per l'attivazione del baroriflesso
39.75.14↔	Intervento vascolare percutaneo transluminale, altri vasi, aterectomia	39.8x.32↔	Rimozione di elettrodo(i) per l'attivazione del baroriflesso
39.75.15↔	Intervento vascolare percutaneo transluminale, altri vasi, trombolisi selettiva	39.8x.99↔	Interventi sul globo carotideo, sul seno carotideo e su altri glomi vascolari, altro
39.75.16↔	Intervento vascolare percutaneo transluminale, altri vasi, trombolisi selettiva, assistita ecograficamente	39.90.00↔	Inserzione di stent(s) di vasi periferici senza liberazione di sostanza medicamentosa, NAS
39.76.00↔	Intervento endovascolare percutaneo transluminale su vaso(i) (extracranico(i)) precerebrale(i), NAS	39.90.10↔	Inserzione di stent(s) vascolari in vasi non cardiaci, bare stents
39.76.10↔	Angioplastica percutanea di vaso(i) (extracranico(i)) precerebrale(i) con palloncino	39.90.11↔	Inserzione di stent(s) vascolari in vasi non cardiaci, stents bioassorbibili
39.76.20↔	Angioplastica percutanea di vaso(i) (extracranico(i)) precerebrale(i) con lama	39.90.12↔	Inserzione di stent(s) vascolari in vasi non cardiaci, stents di grande diametro NAS
39.76.30↔	Angioplastica percutanea di vaso(i) (extracranico(i)) precerebrale(i) con laser	39.90.13↔	Inserzione di stent(s) vascolari in vasi non cardiaci, stents di grande diametro non ricoperti
39.76.40↔	Atereotomia percutanea di vaso(i) (extracranico(i)) precerebrale(i)	39.90.14↔	Inserzione di stent(s) vascolari in vasi non cardiaci, stents di grande diametro ricoperti
39.76.50↔	Trombolisi selettiva percutanea di vaso(i) extracranico(i) della testa e del collo	39.90.15↔	Inserzione di stent(s) vascolari in vasi non cardiaci, stents ricoperti (stentgraft) in vasi non aneurismatici
39.76.60↔	Trombectomia percutanea di vaso(i) (extracranico(i)) precerebrale(i), NAS	39.90.16↔	Inserzione di stent(s) vascolari in vasi non cardiaci, stent ricoperti (stentgraft) con superficie bioattiva
39.76.61↔	Trombectomia percutanea rotazionale di vaso(i) (extracranico(i)) precerebrale(i)	39.90.17↔	Inserzione di stent(s) di vasi periferici, stent multistrato
39.76.62↔	Trombectomia percutanea di vaso(i) extracranico(i) con stent	39.90.19↔	Inserzione di stent(s) vascolari in vasi non cardiaci, altri stents
39.76.69↔	Trombectomia percutanea di vaso(i) (extracranico(i)) precerebrale(i), altro	39.90.30↔	Inserzione di stent(s) extralunghi (> 10 cm) in vasi non cardiaci, NAS
39.76.70↔	Rimozione percutanea di corpo estraneo endovascolare da vaso (i) extracranico(i) della testa e del collo	39.90.31↔	Inserzione di bare stent(s) extralunghi (> 10 cm) in vasi non cardiaci
39.76.99↔	Intervento endovascolare percutaneo transluminale su vaso(i) (extracranico(i)) precerebrale(i), altro	39.90.32↔	Inserzione di stent(s) ricoperti extralunghi (> 10 cm) in vasi non cardiaci
39.77.00↔	Intervento percutaneo transluminale ed endovascolare su vaso (i) intracranico(i), NAS	39.90.39↔	Inserzione di stent(s) extralunghi (> 10 cm) in vasi non cardiaci, altro
39.77.10↔	Angioplastica percutanea di vaso(i) intracranico(i) con palloncino	39.90.99↔	Inserzione di stent(s) di vasi periferici senza liberazione di sostanza medicamentosa, altro
39.77.20↔	Angioplastica percutanea di vaso(i) intracranico(i) con lama	39.99.00↔	Altri interventi sui vasi, NAS
39.77.30↔	Angioplastica percutanea di vaso(i) intracranico(i) con laser	39.99.10↔	Aortopessia
39.77.40↔	Atereotomia percutanea di vaso(i) intracranico(i)	39.99.20↔	Interventi per anomalie vascolari congenite, NAS
39.77.50↔	Trombolisi percutanea selettiva di vaso(i) intracranico(i)	39.99.21↔	Interventi per anomalie congenite dell'istmo aortico (stenosi) o per arco aortico interrotto
39.77.60↔	Trombectomia percutanea di vaso(i) intracranico(i), NAS	39.99.22↔	Interventi per anomalie congenite dell'arteria o vena polmonare o per arteria lusoria
39.77.61↔	Trombectomia percutanea rotazionale di vaso(i) intracranico(i)	39.99.23↔	Interventi per anomalie congenite della vena cava
39.77.62↔	Trombectomia percutanea di vaso(i) intracranico(i) con stent	39.99.24↔	Interventi per unifocalizzazione di vasi collaterali congeniti
39.77.69↔	Trombectomia percutanea di vaso(i) intracranico(i), altro	39.99.30↔	Intervento di occlusione mediante catetere del dotto arterioso di Botallo, NAS
39.77.70↔	Rimozione percutanea di corpo estraneo endovascolare da vaso (i) intracranico(i)	39.99.31↔	Intervento di occlusione mediante catetere del dotto arterioso di Botallo, con spirale (coil)
39.77.99↔	Intervento endovascolare percutaneo transluminale su vaso(i) intracranico(i), altro	39.99.32↔	Intervento di occlusione mediante catetere del dotto arterioso di Botallo, con Amplatzer duct occluder
39.8x.00↔	Interventi sul globo carotideo, sul seno carotideo e su altri glomi vascolari, NAS	39.99.38↔	Intervento di occlusione mediante catetere del dotto arterioso di Botallo, altro
39.8x.10↔	Esplorazione del globo carotideo e di altri glomi vascolari	39.99.39↔	Interventi per altre anomalie vascolari congenite
39.8x.11↔	Asportazione del globo carotideo e di altri glomi vascolari	39.99.99↔	Altri interventi sui vasi, altro
39.8x.20↔	Impianto o sostituzione di generatore di impulsi per l'attivazione del baroriflesso		
39.8x.21↔	Revisione (senza sostituzione) di generatore di impulsi per l'attivazione del baroriflesso		

### Procedura F54-3

00.55.00↔	Inserzione di stent(s) di vasi periferici con liberazione di sostanza medicamentosa, NAS	00.65.00↔	Inserzione percutanea di altro(i) stent vascolare(i) intracranico(i), NAS
00.55.11↔	Inserzione di stent(s) di vasi periferici con liberazione di sostanza medicamentosa, stent drug eluting extralunghi (>10 cm)	00.65.11↔	Inserzione percutanea transluminale di microstent(s) vascolari intracranici
00.55.99↔	Inserzione di stent(s) di vasi periferici con liberazione di sostanza medicamentosa, altro	00.65.99↔	Inserzione percutanea di altro(i) stent vascolare(i) intracranico(i), altro
00.63↔	Inserzione percutanea di stent(s) dell'arteria carotide	00.67.00↔	Inserzione percutanea di stent vascolare(i) centrale(i), NAS
00.64↔	Inserzione percutanea di stent(s) di altre arterie precerebrali (extracraniche)	00.67.10↔	Inserzione percutanea di stent vascolare(i) nella vena cava
		00.67.20↔	Inserzione percutanea di stent vascolare(i) nella vena porta
		00.67.99↔	Inserzione percutanea di stent vascolare(i) centrale(i), altro
		01.14.00↔	Biopsia a cielo aperto del cervello, NAS

01.14.10↔	Biopsia stereotassica a cielo aperto del cervello	38.18.00↔	Endarteriectomia delle arterie dell'arto inferiore, NAS
01.14.99↔	Biopsia a cielo aperto del cervello, altro	38.18.10↔	Endarteriectomia dell'arteria femorale (comune) (superficiale)
01.21↔	Incisione e drenaggio dei seni cranici	38.18.11↔	Endarteriectomia dell'arteria femorale profonda
02.13↔	Legatura dei vasi delle meningi	38.18.12↔	Endarteriectomia dell'arteria poplitea
03.99.00↔	Altri interventi sul midollo spinale e sulle strutture del canale vertebrale, NAS	38.18.99↔	Endarteriectomia delle arterie dell'arto inferiore, altro
03.99.10↔	Interventi su vasi sanguigni intraspinali (es. legatura, distruzione, resezione)	38.21↔	Biopsia di vasi sanguigni
03.99.19↔	Altri interventi su vasi sanguigni intraspinali	38.32.00↔	Resezione di altri vasi del capo e del collo con anastomosi, NAS
03.99.20↔	Interventi sul sistema liquorale spinale, Inserzione di serbatoio sottocutaneo nel sistema liquorale spinale	38.32.10↔	Resezione di arterie extracraniche del capo e del collo con anastomosi
03.99.21↔	Interventi sul sistema liquorale spinale, Revisione di serbatoio sottocutaneo, catetere o pompa per infusione intratecale ed epidurale di medicinali	38.32.20↔	Resezione di arterie extracraniche del capo e del collo con anastomosi, NAS
03.99.22↔	Interventi sul sistema liquorale spinale, Rimozione di serbatoio sottocutaneo dal sistema liquorale spinale	38.32.21↔	Resezione della vena giugulare con anastomosi
03.99.29↔	Altri interventi sul sistema liquorale spinale	38.32.22↔	Resezione di vene extracraniche superficiali del capo e del collo con anastomosi
03.99.30↔	Revisione (senza sostituzione) di elettrodo(i) di neurostimolatore epidurale, elettrodo cilindrico, sistema a elettrodo singolo	38.32.99↔	Resezione di altri vasi del capo e del collo con anastomosi, altro
03.99.31↔	Revisione (senza sostituzione) di elettrodo(i) di neurostimolatore epidurale, elettrodo cilindrico, sistema a più elettrodi	38.33.00↔	Resezione di vasi dell'arto superiore, NAS
03.99.32↔	Revisione (senza sostituzione) di elettrodo(i) di neurostimolatore epidurale, elettrodo piatto, sistema a elettrodo singolo	38.33.10↔	Resezione di arterie dell'arto superiore con anastomosi, NAS
03.99.33↔	Revisione (senza sostituzione) di elettrodo(i) di neurostimolatore epidurale, elettrodo piatto, sistema a più elettrodi	38.33.11↔	Resezione di arterie del braccio con anastomosi
03.99.40↔	Revisione (senza sostituzione) di catetere per infusione intratecale ed epidurale	38.33.12↔	Resezione dell'arteria ulnare con anastomosi
03.99.99↔	Altri interventi sul midollo spinale e sulle strutture del canale vertebrale, altro	38.33.13↔	Resezione di altre arterie dell'avambraccio con anastomosi
31.79.00↔	Altri interventi di riparazione e di plastica sulla trachea, NAS	38.33.14↔	Resezione di arterie della mano con anastomosi
31.79.11↔	Ricostruzione plastica (trapianto di trachea)	38.33.20↔	Resezione di vene dell'arto superiore con anastomosi, NAS
31.79.12↔	Tracheopessia	38.33.21↔	Resezione della vena ascellare con anastomosi
31.79.13↔	Anastomosi termino-terminale della trachea (per lacerazione)	38.33.22↔	Resezione di altre vene profonde dell'arto superiore con anastomosi
31.79.14↔	Resezione cricotracheale	38.33.23↔	Resezione di vene superficiali dell'arto superiore con anastomosi
31.79.15↔	Altra ricostruzione (plastica) della trachea per stenosi tracheale	38.33.99↔	Resezione di vasi dell'arto superiore, altro
31.79.99↔	Altri interventi di riparazione e di plastica sulla trachea, altro	38.42↔	Resezione di altri vasi del capo e collo con sostituzione
38.01↔	Incisione di vasi intracranici	38.43.00↔	Resezione di vasi dell'arto superiore con sostituzione, NAS
38.06.00↔	Incisione di arterie addominali, NAS	38.43.10↔	Resezione di arterie dell'arto superiore con sostituzione, NAS
38.06.10↔	Incisione di arterie viscerali, NAS	38.43.11↔	Resezione dell'arteria ascellare con sostituzione
38.06.11↔	Incisione del tronco celiaco	38.43.20↔	Resezione di vene dell'arto superiore con sostituzione, NAS
38.06.12↔	Incisione dell'arteria gastrica	38.43.21↔	Resezione della vena ascellare con sostituzione
38.06.13↔	Incisione dell'arteria epatica	38.43.28↔	Resezione di altre vene profonde dell'arto superiore con sostituzione
38.06.14↔	Incisione dell'arteria splenica	38.43.29↔	Resezione di vene dell'arto superiore con sostituzione, altro
38.06.15↔	Incisione dell'arteria renale	38.43.99↔	Resezione di vasi dell'arto superiore con sostituzione, altro
38.06.16↔	Incisione dell'arteria mesenterica	38.61↔	Altra asportazione di vasi intracranici
38.06.17↔	Incisione dell'arteria lombare	38.62↔	Altra asportazione di altri vasi del capo e del collo
38.06.18↔	Incisione dell'arteria iliaca	38.63.00↔	Altra asportazione di vasi dell'arto superiore, NAS
38.06.19↔	Incisione di arterie viscerali, altro	38.63.10↔	Altra asportazione di arterie dell'arto superiore, NAS
38.06.99↔	Incisione di arterie addominali, altro	38.63.11↔	Altra asportazione di arterie della mano
38.07.00↔	Incisione di vene addominali, NAS	38.63.19↔	Altra asportazione di arterie dell'arto superiore, altro
38.07.10↔	Incisione di vene addominali profonde, NAS	38.63.20↔	Altra asportazione di vene dell'arto superiore, NAS
38.07.11↔	Incisione della vena cava inferiore	38.63.21↔	Altra asportazione di vene profonde dell'arto superiore
38.07.12↔	Incisione della vena iliaca	38.63.29↔	Altra asportazione di vene dell'arto superiore, altro
38.07.19↔	Incisione di vene addominali profonde, altro	38.63.99↔	Altra asportazione di vasi dell'arto superiore, altro
38.07.99↔	Incisione di vene addominali, altro	38.64.00↔	Altra asportazione dell'aorta, NAS
38.10↔	Endarteriectomia, sede non specificata	38.64.10↔	Altra asportazione dell'aorta toracica
38.11↔	Endarteriectomia dei vasi intracranici	38.64.20↔	Altra asportazione dell'aorta addominale
38.12↔	Endarteriectomia di altri vasi del capo e del collo	38.64.99↔	Altra asportazione dell'aorta, altro
38.13↔	Endarteriectomia di vasi dell'arto superiore	38.65.00↔	Altra asportazione di vasi toracici, NAS
38.16.00↔	Endarteriectomia delle arterie addominali, NAS	38.65.10↔	Altra asportazione di arterie toraciche
38.16.10↔	Endarteriectomia delle arterie viscerali, NAS	38.65.20↔	Altra asportazione di vene toraciche, NAS
38.16.11↔	Endarteriectomia del tronco celiaco	38.65.21↔	Altra asportazione della vena cava superiore
38.16.12↔	Endarteriectomia dell'arteria gastrica	38.65.22↔	Altra asportazione di altre vene toraciche profonde
38.16.13↔	Endarteriectomia dell'arteria epatica	38.65.29↔	Altra asportazione di vene toraciche, altro
38.16.14↔	Endarteriectomia dell'arteria splenica	38.65.99↔	Altra asportazione di vasi toracici, altro
38.16.15↔	Endarteriectomia dell'arteria renale	38.66.00↔	Altra asportazione di arterie addominali, NAS
38.16.16↔	Endarteriectomia dell'arteria mesenterica	38.66.10↔	Altra asportazione di arterie viscerali, NAS
38.16.17↔	Endarteriectomia dell'arteria lombare	38.66.11↔	Altra asportazione del tronco celiaco
38.16.18↔	Endarteriectomia dell'arteria iliaca	38.66.12↔	Altra asportazione dell'arteria gastrica
38.16.19↔	Endarteriectomia delle arterie viscerali, altro	38.66.13↔	Altra asportazione dell'arteria epatica
38.16.99↔	Endarteriectomia delle arterie addominali, altro	38.66.14↔	Altra asportazione dell'arteria splenica
		38.66.15↔	Altra asportazione dell'arteria renale
		38.66.16↔	Altra asportazione dell'arteria mesenterica
		38.66.17↔	Altra asportazione dell'arteria lombare
		38.66.18↔	Altra asportazione dell'arteria iliaca
		38.66.19↔	Altra asportazione di arterie viscerali, altro

38.66.99↔	Altra asportazione di arterie addominali, altro	38.87.19↔	Altra occlusione chirurgica di vene addominali profonde, altro
38.67.00↔	Altra asportazione di vene addominali, NAS	38.87.99↔	Altra occlusione chirurgica di vene addominali, altro
38.67.10↔	Altra asportazione di vene addominali profonde, NAS	38.88↔	Altra occlusione chirurgica di arterie arto inferiore
38.67.11↔	Altra asportazione della vena cava inferiore	39.0x.00↔	Shunt arterioso sistemico-polmonare, NAS
38.67.12↔	Altra asportazione della vena iliaca	39.0x.10↔	Anastomosi succlavia-polmonare (Blalock-Taussig)
38.67.19↔	Altra asportazione di vene addominali profonde, altro	39.0x.11↔	Anastomosi aorta-polmonare destra (Waterston-Cooley)
38.67.99↔	Altra asportazione di vene addominali, altro	39.0x.12↔	Anastomosi aorta discendente-polmonare sinistra (Potts-Smith)
38.68.00↔	Altra asportazione di arterie dell'arto inferiore, NAS	39.0x.13↔	Anastomosi polmonare sinistra-polmonare destra
38.68.10↔	Altra asportazione di arterie della coscia	39.0x.20↔	Shunt protesico polmonare-aorta, centrale
38.68.20↔	Altra asportazione di arterie della gamba e del piede	39.0x.21↔	Shunt protesico polmonare-aorta, periferico
38.68.99↔	Altra asportazione di arterie dell'arto inferiore, altro	39.0x.23↔	Banding dell'arteria polmonare
38.7x.10↔	Interruzione chirurgica della vena cava, NAS	39.0x.24↔	Shunt arterioso sistemico-polmonare, intervento di Damus-Kay-Stansel
38.7x.11↔	Inserzione di filtro antiemboli nella vena cava, chirurgica	39.0x.99↔	Shunt arterioso sistemico-polmonare, altro
38.7x.12↔	Rimozione di filtro antiemboli nella vena cava, chirurgica	39.10↔	Shunt venoso intraaddominale, NAS
38.7x.13↔	Legatura o plicatura della vena cava, chirurgica	39.11.00↔	Confezione e revisione di shunt portosistemico, TIPS, NAS
38.7x.19↔	Interruzione chirurgica della vena cava, chirurgica, altro	39.11.11↔	Confezione di shunt portosistemico, impiego di angioplastica percutanea (con palloncino)
38.81↔	Altra occlusione chirurgica di vasi intracranici	39.11.12↔	Confezione di shunt portosistemico, trombolisi e trombectomia percutanea
38.82.00↔	Altra occlusione chirurgica di vasi del capo e del collo, NAS	39.11.13↔	Confezione di shunt portosistemico, impiego di stent
38.82.10↔	Altra occlusione chirurgica di arterie extracraniche del capo e del collo	39.11.21↔	Revisione di shunt portosistemico, occlusione percutanea
38.82.20↔	Altra occlusione chirurgica di vene extracraniche del capo e del collo	39.11.22↔	Revisione di shunt portosistemico, posa di stent
38.82.21↔	Altra occlusione chirurgica della vena giugulare	39.11.23↔	Revisione di shunt portosistemico, impiego di trombolisi e trombectomia percutanea
38.82.22↔	Altra occlusione chirurgica di altre vene extracraniche profonde del capo e del collo	39.11.24↔	Revisione di shunt portosistemico, riduzione percutanea di shunt portosistemico esistente
38.82.29↔	Altra occlusione chirurgica di vene extracraniche del capo e del collo, altro	39.11.99↔	Confezione e revisione di shunt portosistemico, TIPS, altro
38.82.99↔	Altra occlusione chirurgica di vasi del capo e del collo, NAS	39.19↔	Shunt venoso intraaddominale, altro
38.83.00↔	Altra occlusione chirurgica di vasi dell'arto superiore, NAS	39.27.00↔	Arteriovenostomia per dialisi renale, NAS
38.83.10↔	Altra occlusione chirurgica di arterie dell'arto superiore, NAS	39.27.10↔	Fistola arteriovenosa per emodialisi
38.83.11↔	Altra occlusione chirurgica di arterie della mano	39.27.11↔	Fistola arteriovenosa di materiale allogenico o alloplastico per emodialisi
38.83.19↔	Altra occlusione chirurgica di altre arterie dell'arto superiore		
38.83.20↔	Altra occlusione chirurgica di vene dell'arto superiore, NAS	39.27.99↔	Arteriovenostomia per dialisi renale, altro
38.83.21↔	Altra occlusione chirurgica di vene profonde dell'arto superiore, NAS	39.31.00↔	Sutura di arteria, NAS
38.83.29↔	Altra occlusione chirurgica di vene dell'arto superiore, altro	39.31.10↔	Sutura di arteria del capo e del collo, NAS
38.83.99↔	Altra occlusione chirurgica di vasi dell'arto superiore, altro	39.31.11↔	Sutura di arteria intracranica
38.84.00↔	Altra occlusione chirurgica dell'aorta, NAS	39.31.19↔	Sutura di arteria del capo e del collo, altro
38.84.10↔	Altra occlusione chirurgica dell'aorta toracica	39.31.20↔	Sutura di arteria del braccio, NAS
38.84.20↔	Altra occlusione chirurgica dell'aorta addominale	39.31.21↔	Sutura dell'arteria ascellare
38.84.99↔	Altra occlusione chirurgica dell'aorta, altro	39.31.22↔	Sutura dell'arteria brachiale
38.85.00↔	Altra occlusione chirurgica di altri vasi toracici, NAS	39.31.29↔	Sutura di arteria del braccio, altro
38.85.10↔	Altra occlusione chirurgica di altre arterie toraciche, NAS	39.31.30↔	Sutura di arteria dell'avambraccio
38.85.11↔	Altra occlusione chirurgica dell'arteria succlavia	39.31.40↔	Sutura di arteria della mano
38.85.12↔	Altra occlusione chirurgica dell'arteria polmonare	39.31.50↔	Sutura di arteria dell'arto inferiore
38.85.13↔	Altra occlusione chirurgica del tronco brachiocefalico	39.31.60↔	Sutura dell'aorta, NAS
38.85.19↔	Altra occlusione chirurgica di altre arterie toraciche, altro	39.31.61↔	Sutura dell'aorta toracica
38.85.20↔	Altra occlusione chirurgica di vene toraciche, NAS	39.31.62↔	Sutura dell'aorta addominale
38.85.21↔	Altra occlusione chirurgica della vena cava superiore	39.31.69↔	Sutura dell'aorta, altro
38.85.22↔	Altra occlusione chirurgica della vena polmonare	39.31.70↔	Sutura di altre arterie toraciche, NAS
38.85.23↔	Altra occlusione chirurgica della vena succlavia	39.31.71↔	Sutura dell'arteria polmonare
38.85.28↔	Altra occlusione chirurgica di altre vene toraciche profonde, NAS	39.31.72↔	Sutura del tronco brachiocefalico
38.85.29↔	Altra occlusione chirurgica di vene toraciche, altro	39.31.73↔	Sutura dell'arteria succlavia
38.85.99↔	Altra occlusione chirurgica di altri vasi toracici, altro	39.31.79↔	Sutura di arterie toraciche, altro
38.86.00↔	Altra occlusione chirurgica di arterie addominali, NAS	39.31.80↔	Sutura di arterie addominali, NAS
38.86.10↔	Altra occlusione chirurgica di arterie viscerali, NAS	39.31.81↔	Sutura del tronco celiaco
38.86.11↔	Altra occlusione chirurgica del tronco celiaco	39.31.82↔	Sutura dell'arteria gastrica
38.86.12↔	Altra occlusione chirurgica dell'arteria gastrica	39.31.83↔	Sutura dell'arteria epatica
38.86.13↔	Altra occlusione chirurgica dell'arteria epatica	39.31.84↔	Sutura dell'arteria splenica
38.86.14↔	Altra occlusione chirurgica dell'arteria splenica	39.31.85↔	Sutura dell'arteria renale
38.86.15↔	Altra occlusione chirurgica dell'arteria renale	39.31.86↔	Sutura dell'arteria mesenterica
38.86.16↔	Altra occlusione chirurgica dell'arteria mesenterica	39.31.87↔	Sutura dell'arteria lombare
38.86.17↔	Altra occlusione chirurgica dell'arteria iliaca	39.31.88↔	Sutura dell'arteria iliaca
38.86.19↔	Altra occlusione chirurgica di arterie viscerali, altro	39.31.89↔	Sutura di arterie addominali, altro
38.86.99↔	Altra occlusione chirurgica di arterie addominali, altro	39.31.99↔	Sutura di arteria, altro
38.87.00↔	Altra occlusione chirurgica di vene addominali, NAS	39.41↔	Controllo di emorragia a seguito di chirurgia vascolare
38.87.10↔	Altra occlusione chirurgica di vene addominali profonde, NAS	39.42↔	Revisione di shunt arteriovenoso per dialisi renale
38.87.11↔	Altra occlusione chirurgica della vena cava inferiore	39.49.00↔	Altra revisione di interventi vascolari, NAS
38.87.12↔	Altra occlusione chirurgica della vena iliaca comune e iliaca interna	39.49.10↔	Revisione di anastomosi vascolare
		39.49.20↔	Revisione di impianto vascolare



39.49.21↔	Sostituzione di impianto vascolare	39.56.48↔	Riparazione dell'arteria iliaca con patch tissutale
39.49.22↔	Rimozione di impianto vascolare	39.56.49↔	Riparazione di arterie addominali con patch tissutale, altro
39.49.30↔	Sostituzione di condotto cardiaco	39.56.50↔	Riparazione di vene addominali con patch tissutale, NAS
39.49.99↔	Altra revisione di interventi vascolari, altro	39.56.51↔	Riparazione della vena cava inferiore con patch tissutale
39.50.00↔	Angioplastica o aterectomia di altro(i) vaso(i) non coronarico(i), NAS	39.56.52↔	Riparazione della vena iliaca con patch tissutale
39.50.10↔	Angioplastica o aterectomia di altro(i) vaso(i) non coronarico(i), con palloncino, NAS	39.56.59↔	Riparazione di vene addominali con patch tissutale, altro
39.50.11↔	Angioplastica o aterectomia di altro(i) vaso(i) non coronarico(i), con palloncino semplice	39.56.60↔	Riparazione di vasi dell'arto inferiore con patch tissutale, NAS
39.50.12↔	Angioplastica o aterectomia di altro(i) vaso(i) non coronarico(i), con palloncino cutting	39.56.61↔	Riparazione di arterie dell'arto inferiore con patch tissutale
39.50.13↔	Angioplastica o aterectomia di altro(i) vaso(i) non coronarico(i), con palloncino per crioplastica	39.56.62↔	Riparazione della vena femorale e vena poplitea con patch tissutale
39.50.14↔	Angioplastica o aterectomia di altro(i) vaso(i) non coronarico(i), con palloncino a rilascio di sostanza medicamentosa	39.56.63↔	Riparazione di altre vene profonde dell'arto inferiore con patch tissutale
39.50.19↔	Angioplastica o aterectomia di altro(i) vaso(i) non coronarico(i), con altro palloncino	39.56.64↔	Riparazione di vene superficiali della coscia con patch tissutale
39.50.20↔	Angioplastica con lama o laser di altro(i) vaso(i) non coronarico (i)	39.56.69↔	Riparazione di vasi dell'arto inferiore con patch tissutale, altro
39.50.21↔	Angioplastica con trombectomia di altro(i) vaso(i) non coronarico (i)	39.56.99↔	Riparazione di vaso sanguigno con patch tissutale, altro
39.50.99↔	Angioplastica o aterectomia di altro(i) vaso(i) non coronarico(i), altro	39.57.00↔	Riparazione di vaso sanguigno con patch sintetico, NAS
39.51.00↔	Clipping di aneurismi, NAS	39.57.10↔	Riparazione di vaso sanguigno del capo e del collo con patch sintetico, NAS
39.51.11↔	Clipping di aneurismi intracranici	39.57.11↔	Riparazione di vasi intracranici con patch sintetico
39.51.99↔	Clipping di aneurismi, altro	39.57.12↔	Riparazione di arterie extracraniche del capo e del collo con patch sintetico
39.52.00↔	Altra riparazione di aneurismi, NAS	39.57.13↔	Riparazione della vena giugulare con patch sintetico
39.52.10↔	Altra riparazione di aneurismi di vasi del capo e del collo, NAS	39.57.19↔	Riparazione di vaso sanguigno del capo e del collo con patch sintetico, altro
39.52.11↔	Altra riparazione di aneurismi di vasi intracranici	39.57.20↔	Riparazione di vasi dell'arto superiore con patch sintetico, NAS
39.52.19↔	Altra riparazione di aneurismi di vasi del capo e del collo, altro	39.57.21↔	Riparazione di arterie dell'arto superiore con patch sintetico
39.52.20↔	Altra riparazione di aneurismi dell'aorta, NAS	39.57.22↔	Riparazione della vena succlavia, vena ascellare e vena brachiocefalica con patch sintetico
39.52.21↔	Altra riparazione chirurgica a cielo aperto di aneurismi dell'aorta ascendente, dell'arco aortico e dell'aorta toracica	39.57.23↔	Riparazione di altre vene profonde dell'arto superiore con patch sintetico
39.52.22↔	Altra riparazione chirurgica a cielo aperto di aneurismi dell'aorta addominale	39.57.29↔	Riparazione di vasi dell'arto superiore con patch sintetico, altro
39.52.29↔	Altra riparazione di aneurismi dell'aorta, altro	39.57.30↔	Riparazione di vaso toracico con patch sintetico, NAS
39.52.99↔	Altra riparazione di aneurismi, altro	39.57.31↔	Riparazione dell'aorta toracica con patch sintetico
39.53↔	Riparazione di fistola arteriovenosa	39.57.32↔	Riparazione della vena polmonare con patch sintetico
39.54.00↔	Intervento di dissezione dell'aorta (re-entry), NAS	39.57.33↔	Riparazione della vena cava superiore con patch sintetico
39.54.10↔	Intervento di dissezione dell'aorta (re-entry), aorta toracica	39.57.39↔	Riparazione di vaso toracico con patch sintetico, altro
39.54.20↔	Intervento di dissezione dell'aorta (re-entry), aorta addominale	39.57.40↔	Riparazione di arterie addominali con patch sintetico, NAS
39.54.99↔	Intervento di dissezione dell'aorta (re-entry), altro	39.57.41↔	Riparazione dell'aorta addominale con patch sintetico
39.55↔	Reimpianto di vaso renale aberrante	39.57.42↔	Riparazione del tronco celiaco con patch sintetico
39.56.00↔	Riparazione di vaso sanguigno con patch tissutale, NAS	39.57.43↔	Riparazione dell'arteria gastrica con patch sintetico
39.56.10↔	Riparazione di vaso sanguigno del capo e del collo con patch tissutale, NAS	39.57.44↔	Riparazione dell'arteria epatica con patch sintetico
39.56.11↔	Riparazione di vasi intracranici con patch tissutale	39.57.45↔	Riparazione dell'arteria splenica con patch sintetico
39.56.12↔	Riparazione della vena giugulare con patch tissutale	39.57.46↔	Riparazione dell'arteria renale con patch sintetico
39.56.19↔	Riparazione di vaso sanguigno del capo e del collo con patch tissutale, altro	39.57.47↔	Riparazione dell'arteria mesenterica con patch sintetico
39.56.20↔	Riparazione di vasi dell'arto superiore con patch tissutale, NAS	39.57.48↔	Riparazione dell'arteria iliaca con patch sintetico
39.56.21↔	Riparazione di arterie dell'arto superiore con patch tissutale	39.57.49↔	Riparazione di arterie addominali con patch sintetico, altro
39.56.22↔	Riparazione della vena succlavia, vena ascellare e vena brachiocefalica con patch tissutale	39.57.50↔	Riparazione di vene addominali con patch sintetico, NAS
39.56.23↔	Riparazione di altre vene profonde dell'arto superiore con patch tissutale	39.57.51↔	Riparazione della vena cava inferiore con patch sintetico
39.56.29↔	Riparazione di vasi dell'arto superiore con patch tissutale, altro	39.57.52↔	Riparazione della vena iliaca con patch sintetico
39.56.30↔	Riparazione di vasi toracici con patch tissutale, NAS	39.57.59↔	Riparazione di vene addominali con patch sintetico, altro
39.56.31↔	Riparazione dell'aorta toracica con patch tissutale	39.57.60↔	Riparazione di vasi dell'arto inferiore con patch sintetico, NAS
39.56.32↔	Riparazione della vena polmonare con patch tissutale	39.57.61↔	Riparazione di arterie dell'arto inferiore con patch sintetico
39.56.33↔	Riparazione della vena cava superiore con patch tissutale	39.57.62↔	Riparazione della vena femorale e vena poplitea con patch sintetico
39.56.39↔	Riparazione di vasi toracici con patch tissutale, altro	39.57.63↔	Riparazione di altre vene profonde dell'arto inferiore con patch sintetico
39.56.40↔	Riparazione di arterie addominali con patch tissutale, NAS	39.57.64↔	Riparazione di vene superficiali della coscia con patch sintetico
39.56.41↔	Riparazione dell'aorta addominale con patch tissutale	39.57.69↔	Riparazione di vasi dell'arto inferiore con patch sintetico, altro
39.56.42↔	Riparazione del tronco celiaco con patch tissutale	39.57.99↔	Riparazione di vaso sanguigno con patch sintetico, altro
39.56.43↔	Riparazione dell'arteria gastrica con patch tissutale	39.58↔	Riparazione di vaso sanguigno con patch di tipo non specificato
39.56.44↔	Riparazione dell'arteria epatica con patch tissutale	39.59.00↔	Altra riparazione di vasi, NAS
39.56.45↔	Riparazione dell'arteria splenica con patch tissutale	39.59.10↔	Trasposizione di arterie, NAS
39.56.46↔	Riparazione dell'arteria renale con patch tissutale	39.59.11↔	Trasposizione del tratto extracranico dell'arteria vertebrale
39.56.47↔	Riparazione dell'arteria mesenterica con patch tissutale	39.59.12↔	Trasposizione di altre arterie extracraniche del capo e del collo
		39.59.13↔	Trasposizione di arterie dell'arto superiore
		39.59.14↔	Trasposizione di arterie toraciche
		39.59.15↔	Trasposizione dell'arteria gastrica, arteria epatica e arteria splenica
		39.59.16↔	Trasposizione dell'arteria renale
		39.59.17↔	Trasposizione dell'arteria mesenterica
		39.59.18↔	Trasposizione di altre arterie viscerali

39.59.19↔	Trasposizione dell'arteria iliaca	39.76.40↔	Aterectomia percutanea di vaso(i) (extracranico(i)) precerebrale (i)
39.59.20↔	Trasposizione di altre arterie addominali	39.76.50↔	Trombolisi selettiva percutanea di vaso(i) extracranico(i) della testa e del collo
39.59.21↔	Trasposizione di arterie dell'arto inferiore	39.76.60↔	Trombectomia percutanea di vaso(i) (extracranico(i)) precerebrale(i), NAS
39.59.29↔	Trasposizione di arterie, altro	39.76.61↔	Trombectomia percutanea rotazionale di vaso(i) (extracranico(i)) precerebrale(i)
39.59.30↔	Altra riparazione di vasi del capo e del collo, NAS	39.76.62↔	Trombectomia percutanea di vaso(i) extracranico(i) con stent
39.59.31↔	Altra riparazione di vasi intracranici	39.76.69↔	Trombectomia percutanea di vaso(i) (extracranico(i)) precerebrale(i), altro
39.59.32↔	Altra riparazione del tratto extracranico dell'arteria vertebrale	39.76.70↔	Rimozione percutanea di corpo estraneo endovascolare da vaso (i) extracranico(i) della testa e del collo
39.59.33↔	Altra riparazione di arterie extracraniche del capo e del collo, altro	39.76.99↔	Intervento endovascolare percutaneo transluminale su vaso(i) (extracranico(i)) precerebrale(i), altro
39.59.34↔	Altra riparazione della vena giugulare	39.77.00↔	Intervento percutaneo transluminale ed endovascolare su vaso (i) intracranico(i), NAS
39.59.39↔	Altra riparazione di vasi del capo e del collo, altro	39.77.10↔	Angioplastica percutanea di vaso(i) intracranico(i) con palloncino
39.59.40↔	Altra riparazione di vasi dell'arto superiore, NAS	39.77.20↔	Angioplastica percutanea di vaso(i) intracranico(i) con lama
39.59.41↔	Altra riparazione di arterie dell'arto superiore, NAS	39.77.30↔	Angioplastica percutanea di vaso(i) intracranico(i) con laser
39.59.42↔	Altra riparazione della vena succlavia, vena ascellare e vena brachiocefalica	39.77.40↔	Aterectomia percutanea di vaso(i) intracranico(i)
39.59.48↔	Altra riparazione di altre vene profonde dell'arto superiore	39.77.50↔	Trombolisi percutanea selettiva di vaso(i) intracranico(i)
39.59.49↔	Altra riparazione di vasi dell'arto superiore, altro	39.77.60↔	Trombectomia percutanea di vaso(i) intracranico(i), NAS
39.59.50↔	Altra riparazione di vasi toracici, NAS	39.77.61↔	Trombectomia percutanea rotazionale di vaso(i) intracranico(i)
39.59.51↔	Altra riparazione dell'aorta toracica	39.77.62↔	Trombectomia percutanea di vaso(i) intracranico(i) con stent
39.59.52↔	Altra riparazione dell'arteria polmonare	39.77.69↔	Trombectomia percutanea di vaso(i) intracranico(i), altro
39.59.53↔	Altra riparazione di arterie toraciche, altro	39.77.70↔	Rimozione percutanea di corpo estraneo endovascolare da vaso (i) intracranico(i)
39.59.54↔	Altra riparazione della vena polmonare	39.77.99↔	Intervento endovascolare percutaneo transluminale su vaso(i) intracranico(i), altro
39.59.55↔	Altra riparazione della vena cava superiore	39.8x.00↔	Interventi sul globo carotideo, sul seno carotideo e su altri glomi vascolari, NAS
39.59.59↔	Altra riparazione di vasi toracici, altro	39.8x.10↔	Esplorazione del globo carotideo e di altri glomi vascolari
39.59.60↔	Altra riparazione di arterie addominali, NAS	39.8x.11↔	Asportazione del globo carotideo e di altri glomi vascolari
39.59.61↔	Altra riparazione dell'aorta addominale	39.8x.20↔	Impianto o sostituzione di generatore di impulsi per l'attivazione del baroriflesso
39.59.62↔	Altra riparazione del tronco celiaco	39.8x.21↔	Revisione (senza sostituzione) di generatore di impulsi per l'attivazione del baroriflesso
39.59.63↔	Altra riparazione dell'arteria gastrica	39.8x.22↔	Rimozione di generatore di impulsi per l'attivazione del baroriflesso
39.59.64↔	Altra riparazione dell'arteria epatica	39.8x.30↔	Impianto o sostituzione di elettrodo(i) per l'attivazione del baroriflesso
39.59.65↔	Altra riparazione dell'arteria splenica	39.8x.31↔	Revisione (senza sostituzione) di elettrodo(i) per l'attivazione del baroriflesso
39.59.66↔	Altra riparazione dell'arteria renale	39.8x.32↔	Rimozione di elettrodo(i) per l'attivazione del baroriflesso
39.59.67↔	Altra riparazione dell'arteria mesenterica	39.8x.99↔	Interventi sul globo carotideo, sul seno carotideo e su altri glomi vascolari, altro
39.59.68↔	Altra riparazione dell'arteria iliaca	39.90.00↔	Inserzione di stent(s) di vasi periferici senza liberazione di sostanza medicamentosa, NAS
39.59.69↔	Altra riparazione di arterie addominali, altro	39.90.10↔	Inserzione di stent(s) vascolari in vasi non cardiaci, bare stents
39.59.70↔	Altra riparazione di vene addominali, NAS	39.90.11↔	Inserzione di stent(s) vascolari in vasi non cardiaci, stents bioassorbibili
39.59.71↔	Altra riparazione della vena cava inferiore	39.90.12↔	Inserzione di stent(s) vascolari in vasi non cardiaci, stents di grande diametro NAS
39.59.72↔	Altra riparazione della vena iliaca	39.90.13↔	Inserzione di stent(s) vascolari in vasi non cardiaci, stents di grande diametro non ricoperti
39.59.79↔	Altra riparazione di vene addominali, altro	39.90.14↔	Inserzione di stent(s) vascolari in vasi non cardiaci, stents di grande diametro ricoperti
39.59.80↔	Altra riparazione di vasi dell'arto inferiore, NAS	39.90.15↔	Inserzione di stent(s) vascolari in vasi non cardiaci, stents ricoperti (stentgraft) in vasi non aneurismatici
39.59.81↔	Altra riparazione di arterie dell'arto inferiore	39.90.16↔	Inserzione di stent(s) vascolari in vasi non cardiaci, stent ricoperti (stentgraft) con superficie bioattiva
39.59.82↔	Altra riparazione della vena femorale	39.90.17↔	Inserzione di stent(s) di vasi periferici, stent multistrato
39.59.83↔	Altra riparazione della vena poplitea	39.90.19↔	Inserzione di stent(s) vascolari in vasi non cardiaci, altri stents
39.59.88↔	Altra riparazione di altre vene profonde dell'arto inferiore	39.90.30↔	Inserzione di stent(s) extralunghi (> 10 cm) in vasi non cardiaci, NAS
39.59.89↔	Altra riparazione di vasi dell'arto inferiore, altro	39.90.31↔	Inserzione di bare stent(s) extralunghi (> 10 cm) in vasi non cardiaci
39.59.90↔	Altra riparazione di vasi, valvuloplastica venosa	39.90.32↔	Inserzione di stent(s) ricoperti extralunghi (> 10 cm) in vasi non cardiaci
39.59.99↔	Altra riparazione di vasi, altro	39.90.39↔	Inserzione di stent(s) extralunghi (> 10 cm) in vasi non cardiaci, altro
39.75.01↔	Intervento vascolare percutaneo transluminale, rimozione di corpo estraneo con catetere di recupero, a cestello, ecc.		
39.75.10↔	Intervento vascolare percutaneo transluminale, altri vasi, sistema di cateteri per ricanalizzazione su occlusione totale		
39.75.11↔	Intervento vascolare percutaneo transluminale, altri vasi, trombectomia rotazionale		
39.75.12↔	Intervento vascolare percutaneo transluminale, altri vasi, angioplastica con laser		
39.75.13↔	Intervento vascolare percutaneo transluminale, altri vasi, sistema antiemboli (vasi periferici o viscerali)		
39.75.14↔	Intervento vascolare percutaneo transluminale, altri vasi, aterectomia		
39.75.15↔	Intervento vascolare percutaneo transluminale, altri vasi, trombolisi selettiva		
39.75.16↔	Intervento vascolare percutaneo transluminale, altri vasi, trombolisi selettiva, assistita ecograficamente		
39.76.00↔	Intervento endovascolare percutaneo transluminale su vaso(i) (extracranico(i)) precerebrale(i), NAS		
39.76.10↔	Angioplastica percutanea di vaso(i) (extracranico(i)) precerebrale(i) con palloncino		
39.76.20↔	Angioplastica percutanea di vaso(i) (extracranico(i)) precerebrale(i) con lama		
39.76.30↔	Angioplastica percutanea di vaso(i) (extracranico(i)) precerebrale(i) con laser		

39.90.99↔	Inserzione di stent(s) di vasi periferici senza liberazione di sostanza medicamentosa, altro	39.99.99↔	Altri interventi sui vasi, altro
39.99.00↔	Altri interventi sui vasi, NAS	64.98.00↔	Altri interventi sul pene, NAS
39.99.10↔	Aortopessia	64.98.10↔	Riduzione di parafimosi in narcosi
39.99.20↔	Interventi per anomalie vascolari congenite, NAS	64.98.20↔	Intervento di rivascularizzazione o legatura venosa (per disfunzione erettile)
39.99.21↔	Interventi per anomalie congenite dell'istmo aortico (stenosi) o per arco aortico interrotto	64.98.30↔	Shunt cavernoso
39.99.22↔	Interventi per anomalie congenite dell'arteria o vena polmonare o per arteria lusoria	64.98.40↔	Revisione di protesi interna
39.99.23↔	Interventi per anomalie congenite della vena cava	82.35.00↔	Altra fasciectomia della mano, NAS
39.99.24↔	Interventi per unifocalizzazione di vasi collaterali congeniti	82.35.10↔	Fasciectomia del palmo della mano
39.99.30↔	Intervento di occlusione mediante catetere del dotto arterioso di Botallo, NAS	82.35.11↔	Fasciectomia della mano e delle dita della mano con neurolisi
39.99.31↔	Intervento di occlusione mediante catetere del dotto arterioso di Botallo, con spirale (coil)	82.35.12↔	Fasciectomia della mano e delle dita della mano con neurolisi e arteriolisi
39.99.32↔	Intervento di occlusione mediante catetere del dotto arterioso di Botallo, con Amplatzer duct occluder	82.35.13↔	Fasciectomia della mano e delle dita della mano con artrolisi
39.99.38↔	Intervento di occlusione mediante catetere del dotto arterioso di Botallo, altro	82.35.99↔	Altra fasciectomia della mano, altro
39.99.39↔	Interventi per altre anomalie vascolari congenite	82.39.00↔	Altra asportazione dei tessuti molli della mano, NAS
		82.39.10↔	Altra asportazione dei tessuti molli della mano, Asportazione di guaine tendinee della mano
		82.39.99↔	Altra asportazione dei tessuti molli della mano, altro

### Procedura F54-4

38.21↔	Biopsia di vasi sanguigni	39.50.12↔	Angioplastica o aterectomia di altro(i) vaso(i) non coronarico(i), con palloncino cutting
39.31.00↔	Sutura di arteria, NAS	39.50.13↔	Angioplastica o aterectomia di altro(i) vaso(i) non coronarico(i), con palloncino per crioplastica
39.31.10↔	Sutura di arteria del capo e del collo, NAS	39.50.14↔	Angioplastica o aterectomia di altro(i) vaso(i) non coronarico(i), con palloncino a rilascio di sostanza medicamentosa
39.31.11↔	Sutura di arteria intracranica	39.50.19↔	Angioplastica o aterectomia di altro(i) vaso(i) non coronarico(i), con altro palloncino
39.31.19↔	Sutura di arteria del capo e del collo, altro	39.50.20↔	Angioplastica con lama o laser di altro(i) vaso(i) non coronarico (i)
39.31.20↔	Sutura di arteria del braccio, NAS	39.50.21↔	Angioplastica con trombectomia di altro(i) vaso(i) non coronarico (i)
39.31.21↔	Sutura dell'arteria ascellare	39.50.99↔	Angioplastica o aterectomia di altro(i) vaso(i) non coronarico(i), altro
39.31.22↔	Sutura dell'arteria brachiale	39.75.01↔	Intervento vascolare percutaneo transluminale, rimozione di corpo estraneo con catetere di recupero, a cestello, ecc.
39.31.29↔	Sutura di arteria del braccio, altro	39.75.10↔	Intervento vascolare percutaneo transluminale, altri vasi, sistema di cateteri per ricanalizzazione su occlusione totale
39.31.30↔	Sutura di arteria dell'avambraccio	39.75.11↔	Intervento vascolare percutaneo transluminale, altri vasi, trombectomia rotazionale
39.31.40↔	Sutura di arteria della mano	39.75.12↔	Intervento vascolare percutaneo transluminale, altri vasi, angioplastica con laser
39.31.50↔	Sutura di arteria dell'arto inferiore	39.75.13↔	Intervento vascolare percutaneo transluminale, altri vasi, sistema antiemboli (vasi periferici o viscerali)
39.31.60↔	Sutura dell'aorta, NAS	39.75.14↔	Intervento vascolare percutaneo transluminale, altri vasi, aterectomia
39.31.61↔	Sutura dell'aorta toracica	39.75.15↔	Intervento vascolare percutaneo transluminale, altri vasi, trombolisi selettiva
39.31.62↔	Sutura dell'aorta addominale	39.75.16↔	Intervento vascolare percutaneo transluminale, altri vasi, trombolisi selettiva, assistita ecograficamente
39.31.69↔	Sutura dell'aorta, altro	39.90.00↔	Inserzione di stent(s) di vasi periferici senza liberazione di sostanza medicamentosa, NAS
39.31.70↔	Sutura di altre arterie toraciche, NAS	39.90.10↔	Inserzione di stent(s) vascolari in vasi non cardiaci, bare stents
39.31.71↔	Sutura dell'arteria polmonare	39.90.11↔	Inserzione di stent(s) vascolari in vasi non cardiaci, stents bioassorbibili
39.31.72↔	Sutura del tronco brachiocefalico	39.90.12↔	Inserzione di stent(s) vascolari in vasi non cardiaci, stents di grande diametro NAS
39.31.73↔	Sutura dell'arteria succlavia	39.90.13↔	Inserzione di stent(s) vascolari in vasi non cardiaci, stents di grande diametro non ricoperti
39.31.79↔	Sutura di arterie toraciche, altro	39.90.14↔	Inserzione di stent(s) vascolari in vasi non cardiaci, stents di grande diametro ricoperti
39.31.80↔	Sutura di arterie addominali, NAS	39.90.15↔	Inserzione di stent(s) vascolari in vasi non cardiaci, stents ricoperti (stentgraft) in vasi non aneurismatici
39.31.81↔	Sutura del tronco celiaco	39.90.16↔	Inserzione di stent(s) vascolari in vasi non cardiaci, stent ricoperti (stentgraft) con superficie bioattiva
39.31.82↔	Sutura dell'arteria gastrica	39.90.17↔	Inserzione di stent(s) di vasi periferici, stent multistrato
39.31.83↔	Sutura dell'arteria epatica	39.90.19↔	Inserzione di stent(s) vascolari in vasi non cardiaci, altri stents
39.31.84↔	Sutura dell'arteria splenica	39.90.30↔	Inserzione di stent(s) extralunghi (> 10 cm) in vasi non cardiaci, NAS
39.31.85↔	Sutura dell'arteria renale		
39.31.86↔	Sutura dell'arteria mesenterica		
39.31.87↔	Sutura dell'arteria lombare		
39.31.88↔	Sutura dell'arteria iliaca		
39.31.89↔	Sutura di arterie addominali, altro		
39.31.99↔	Sutura di arteria, altro		
39.41↔	Controllo di emorragia a seguito di chirurgia vascolare		
39.42↔	Revisione di shunt arteriovenoso per dialisi renale		
39.49.00↔	Altra revisione di interventi vascolari, NAS		
39.49.10↔	Revisione di anastomosi vascolare		
39.49.20↔	Revisione di impianto vascolare		
39.49.21↔	Sostituzione di impianto vascolare		
39.49.22↔	Rimozione di impianto vascolare		
39.49.30↔	Sostituzione di condotto cardiaco		
39.49.99↔	Altra revisione di interventi vascolari, altro		

39.90.31↔	Inserzione di bare stent(s) extralunghi (> 10 cm) in vasi non cardiaci	39.90.39↔	Inserzione di stent(s) extralunghi (> 10 cm) in vasi non cardiaci, altro
39.90.32↔	Inserzione di stent(s) ricoperti extralunghi (> 10 cm) in vasi non cardiaci	39.90.99↔	Inserzione di stent(s) di vasi periferici senza liberazione di sostanza medicamentosa, altro

**Procedura F54-5**

00.63↔	Inserzione percutanea di stent(s) dell'arteria carotide	39.90.13↔	Inserzione di stent(s) vascolari in vasi non cardiaci, stents di grande diametro non ricoperti
00.64↔	Inserzione percutanea di stent(s) di altre arterie precerebrali (extracraniche)	39.90.14↔	Inserzione di stent(s) vascolari in vasi non cardiaci, stents di grande diametro ricoperti
00.65.00↔	Inserzione percutanea di altro(i) stent vascolare(i) intracranico(i), NAS	39.90.15↔	Inserzione di stent(s) vascolari in vasi non cardiaci, stents ricoperti (stentgraft) in vasi non aneurismatici
00.65.11↔	Inserzione percutanea transluminale di microstent(s) vascolari intracranici	39.90.16↔	Inserzione di stent(s) vascolari in vasi non cardiaci, stent ricoperti (stentgraft) con superficie bioattiva
00.65.99↔	Inserzione percutanea di altro(i) stent vascolare(i) intracranico(i), altro	39.90.17↔	Inserzione di stent(s) di vasi periferici, stent multistrato
00.67.00↔	Inserzione percutanea di stent vascolare(i) centrale(i), NAS	39.90.19↔	Inserzione di stent(s) vascolari in vasi non cardiaci, altri stents
00.67.10↔	Inserzione percutanea di stent vascolare(i) nella vena cava	39.90.30↔	Inserzione di stent(s) extralunghi (> 10 cm) in vasi non cardiaci, NAS
00.67.20↔	Inserzione percutanea di stent vascolare(i) nella vena porta	39.90.31↔	Inserzione di bare stent(s) extralunghi (> 10 cm) in vasi non cardiaci
00.67.99↔	Inserzione percutanea di stent vascolare(i) centrale(i), altro	39.90.32↔	Inserzione di stent(s) ricoperti extralunghi (> 10 cm) in vasi non cardiaci
39.90.00↔	Inserzione di stent(s) di vasi periferici senza liberazione di sostanza medicamentosa, NAS	39.90.39↔	Inserzione di stent(s) extralunghi (> 10 cm) in vasi non cardiaci, altro
39.90.10↔	Inserzione di stent(s) vascolari in vasi non cardiaci, bare stents	39.90.99↔	Inserzione di stent(s) di vasi periferici senza liberazione di sostanza medicamentosa, altro
39.90.11↔	Inserzione di stent(s) vascolari in vasi non cardiaci, stents bioassorbibili		
39.90.12↔	Inserzione di stent(s) vascolari in vasi non cardiaci, stents di grande diametro NAS		

**Procedura F54-6**

00.41‡↔	Intervento su due vasi	00.46‡↔	Inserzione di due stent vascolari
00.42‡↔	Intervento su tre vasi	00.47‡↔	Inserzione di tre stent vascolari
00.43‡↔	Intervento su quattro o più vasi	00.48‡↔	Inserzione di quattro o più stent vascolari
00.44‡↔	Procedura su biforcazione di vasi sanguigni		

**Procedura F54-7**

00.63↔	Inserzione percutanea di stent(s) dell'arteria carotide	39.90.16↔	Inserzione di stent(s) vascolari in vasi non cardiaci, stent ricoperti (stentgraft) con superficie bioattiva
00.64↔	Inserzione percutanea di stent(s) di altre arterie precerebrali (extracraniche)	39.90.17↔	Inserzione di stent(s) di vasi periferici, stent multistrato
39.90.00↔	Inserzione di stent(s) di vasi periferici senza liberazione di sostanza medicamentosa, NAS	39.90.19↔	Inserzione di stent(s) vascolari in vasi non cardiaci, altri stents
39.90.10↔	Inserzione di stent(s) vascolari in vasi non cardiaci, bare stents	39.90.30↔	Inserzione di stent(s) extralunghi (> 10 cm) in vasi non cardiaci, NAS
39.90.11↔	Inserzione di stent(s) vascolari in vasi non cardiaci, stents bioassorbibili	39.90.31↔	Inserzione di bare stent(s) extralunghi (> 10 cm) in vasi non cardiaci
39.90.12↔	Inserzione di stent(s) vascolari in vasi non cardiaci, stents di grande diametro NAS	39.90.32↔	Inserzione di stent(s) ricoperti extralunghi (> 10 cm) in vasi non cardiaci
39.90.13↔	Inserzione di stent(s) vascolari in vasi non cardiaci, stents di grande diametro non ricoperti	39.90.39↔	Inserzione di stent(s) extralunghi (> 10 cm) in vasi non cardiaci, altro
39.90.14↔	Inserzione di stent(s) vascolari in vasi non cardiaci, stents di grande diametro ricoperti	39.90.99↔	Inserzione di stent(s) di vasi periferici senza liberazione di sostanza medicamentosa, altro
39.90.15↔	Inserzione di stent(s) vascolari in vasi non cardiaci, stents ricoperti (stentgraft) in vasi non aneurismatici		

**ADRG F56****Angioplastica coronarica percutanea con intervento altamente complesso**

Procedura nella tabella F56-1 e (almeno una Procedura nella tabella F56-2 o almeno due Procedure nella tabella F56-3)

**DRG F56A****Angioplastica coronarica percutanea con intervento altamente complesso, con CC estremamente gravi**

PCCL > 3

**DRG F56B****Angioplastica coronarica percutanea con intervento altamente complesso, senza CC estremamente gravi**

**Procedura F56-1**

00.66.00↔	Angioplastica coronarica transluminale percutanea [PTCA] o aterectomia coronarica, NAS	36.04↔	Infusione trombolitica intracoronarica
00.66.10↔	Chiusura percutanea transluminale di fistola coronarica	36.06.00↔	Inserzione di stent coronarico(i) senza liberazione di sostanze medicamentose, NAS
00.66.20↔	Angioplastica coronarica [PTCA], mediante palloncino, NAS	36.06.10↔	Inserzione di stent coronarico(i) senza liberazione di sostanze medicamentose, stent biorassorbibile(i)
00.66.21↔	Angioplastica coronarica [PTCA] mediante palloncino a rilascio di sostanza medicamentosa	36.06.11↔	Inserzione di stent coronarico(i) senza liberazione di sostanze medicamentose, autoespandente
00.66.22↔	Angioplastica coronarica [PTCA] mediante palloncino rivestito di anticorpi	36.06.99↔	Inserzione di stent coronarico(i) senza liberazione di sostanze medicamentose, altro
00.66.29↔	Angioplastica coronarica [PTCA], mediante palloncino, altro	36.07.00↔	Inserzione di stent(s) coronarico con liberazione di sostanze medicamentose, NAS
00.66.30↔	Angioplastica coronarica [PTCA] per rotablazione	36.07.10↔	Inserzione di stent(s) coronarico con liberazione di sostanze medicamentose, stent(s) bioassorbibile
00.66.31↔	Intervento vascolare percutaneo transluminale sulle coronarie mediante angioplastica con laser	36.07.11↔	Inserzione di stent coronarico(i) con liberazione di sostanze medicamentose, autoespandente
00.66.32↔	Intervento vascolare percutaneo transluminale sulle coronarie mediante aterectomia	36.07.99↔	Inserzione di stent(s) coronarico con liberazione di sostanze medicamentose, altro
00.66.33↔	Intervento vascolare percutaneo transluminale sulle coronarie mediante rimozione di corpo estraneo	36.09↔	Altra rimozione di ostruzione dell'arteria coronarica
00.66.35↔	Intervento vascolare percutaneo transluminale sulle coronarie mediante embolizzazione selettiva	36.32↔	Altra rivascularizzazione transmiocardica
00.66.36↔	Intervento vascolare percutaneo transluminale sulle coronarie mediante trombectomia		
00.66.99↔	Angioplastica coronarica transluminale percutanea [PTCA] o aterectomia coronarica, altro		

**Procedura F56-2**

00.41‡↔	Intervento su due vasi	92.27.22↔	Impianto o inserzione di elementi radioattivi (brachiterapia con radionuclidi chiusi), in sede intracavitaria
00.42‡↔	Intervento su tre vasi	92.27.23↔	Impianto o inserzione di elementi radioattivi (brachiterapia con radionuclidi chiusi), in sede endoluminale
00.43‡↔	Intervento su quattro o più vasi	92.27.30↔	Impianto o inserzione di elementi radioattivi (brachiterapia con radionuclidi chiusi), vasi NAS
00.44‡↔	Procedura su biforcazione di vasi sanguigni	92.27.31↔	Impianto o inserzione di elementi radioattivi (brachiterapia con radionuclidi chiusi), arterie coronarie
00.46‡↔	Inserzione di due stent vascolari	92.27.39↔	Impianto o inserzione di elementi radioattivi (brachiterapia con radionuclidi chiusi), altri vasi
00.47‡↔	Inserzione di tre stent vascolari	92.27.40↔	Impianto o inserzione di elementi radioattivi (brachiterapia con radionuclidi chiusi), intraoperatoria
00.48‡↔	Inserzione di quattro o più stent vascolari	92.27.70↔	Moulage radioattivi, NAS
36.04↔	Infusione trombolitica intracoronarica	92.27.71↔	Moulage radioattivi: costruzione e applicazione di moulage radioattivi superficiali
36.32↔	Altra rivascularizzazione transmiocardica	92.27.72↔	Moulage radioattivi: costruzione e applicazione di applicatori non impiegati sulla superficie corporea
92.27.00↔	Impianto o inserzione di elementi radioattivi (brachiterapia con radionuclidi chiusi), superficie corporea, altra o NAS sede di applicazione	92.27.73↔	Moulage radioattivi: costruzione e applicazione di applicatori oculari
92.27.10↔	Impianto o inserzione di elementi radioattivi (brachiterapia con radionuclidi chiusi), organi sessuali femminili, NAS	92.27.79↔	Moulage radioattivi, altro
92.27.11↔	Impianto o inserzione di elementi radioattivi (brachiterapia con radionuclidi chiusi), in sede intrauterina		
92.27.12↔	Impianto o inserzione di elementi radioattivi (brachiterapia con radionuclidi chiusi), in sede intravaginale		
92.27.13↔	Impianto o inserzione di elementi radioattivi (brachiterapia con radionuclidi chiusi), in sede combinata intrauterina e intravaginale		
92.27.21↔	Impianto o inserzione di elementi radioattivi (brachiterapia con radionuclidi chiusi), superficie corporea		

**Procedura F56-3**

36.06.00↔	Inserzione di stent coronarico(i) senza liberazione di sostanze medicamentose, NAS	36.07.00↔	Inserzione di stent(s) coronarico con liberazione di sostanze medicamentose, NAS
36.06.10↔	Inserzione di stent coronarico(i) senza liberazione di sostanze medicamentose, stent biorassorbibile(i)	36.07.10↔	Inserzione di stent(s) coronarico con liberazione di sostanze medicamentose, stent(s) bioassorbibile
36.06.11↔	Inserzione di stent coronarico(i) senza liberazione di sostanze medicamentose, autoespandente	36.07.11↔	Inserzione di stent coronarico(i) con liberazione di sostanze medicamentose, autoespandente
36.06.99↔	Inserzione di stent coronarico(i) senza liberazione di sostanze medicamentose, altro	36.07.99↔	Inserzione di stent(s) coronarico con liberazione di sostanze medicamentose, altro

**ADRG F57****Angioplastica coronarica percutanea con intervento complesso**

Procedura nella tabella F57-1 e Procedura nella tabella F57-2

**DRG F57A****Angioplastica coronarica percutanea con intervento complesso con CC estremamente gravi**

PCCL &gt; 3

**DRG F57B****Angioplastica coronarica percutanea con intervento complesso senza CC estremamente gravi****Procedura F57-1**

00.66.00↔	Angioplastica coronarica transluminale percutanea [PTCA] o aterectomia coronarica, NAS	36.04↔	Infusione trombolitica intracoronarica
00.66.10↔	Chiusura percutanea transluminale di fistola coronarica	36.06.00↔	Inserzione di stent coronarico(i) senza liberazione di sostanze medicamentose, NAS
00.66.20↔	Angioplastica coronarica [PTCA], mediante palloncino, NAS	36.06.10↔	Inserzione di stent coronarico(i) senza liberazione di sostanze medicamentose, stent biorassorbibile(i)
00.66.21↔	Angioplastica coronarica [PTCA] mediante palloncino a rilascio di sostanza medicamentosa	36.06.11↔	Inserzione di stent coronarico(i) senza liberazione di sostanze medicamentose, autoespandente
00.66.22↔	Angioplastica coronarica [PTCA] mediante palloncino rivestito di anticorpi	36.06.99↔	Inserzione di stent coronarico(i) senza liberazione di sostanze medicamentose, altro
00.66.29↔	Angioplastica coronarica [PTCA], mediante palloncino, altro	36.07.00↔	Inserzione di stent(s) coronarico con liberazione di sostanze medicamentose, NAS
00.66.30↔	Angioplastica coronarica [PTCA] per rotablazione	36.07.10↔	Inserzione di stent(s) coronarico con liberazione di sostanze medicamentose, stent(s) bioassorbibile
00.66.31↔	Intervento vascolare percutaneo transluminale sulle coronarie mediante angioplastica con laser	36.07.11↔	Inserzione di stent coronarico(i) con liberazione di sostanze medicamentose, autoespandente
00.66.32↔	Intervento vascolare percutaneo transluminale sulle coronarie mediante aterectomia	36.07.99↔	Inserzione di stent(s) coronarico con liberazione di sostanze medicamentose, altro
00.66.33↔	Intervento vascolare percutaneo transluminale sulle coronarie mediante rimozione di corpo estraneo	36.09↔	Altra rimozione di ostruzione dell'arteria coronarica
00.66.35↔	Intervento vascolare percutaneo transluminale sulle coronarie mediante embolizzazione selettiva	36.32↔	Altra rivascularizzazione transmiocardica
00.66.36↔	Intervento vascolare percutaneo transluminale sulle coronarie mediante trombectomia		
00.66.99↔	Angioplastica coronarica transluminale percutanea [PTCA] o aterectomia coronarica, altro		

**Procedura F57-2**

36.06.00↔	Inserzione di stent coronarico(i) senza liberazione di sostanze medicamentose, NAS	36.07.00↔	Inserzione di stent(s) coronarico con liberazione di sostanze medicamentose, NAS
36.06.10↔	Inserzione di stent coronarico(i) senza liberazione di sostanze medicamentose, stent biorassorbibile(i)	36.07.10↔	Inserzione di stent(s) coronarico con liberazione di sostanze medicamentose, stent(s) bioassorbibile
36.06.11↔	Inserzione di stent coronarico(i) senza liberazione di sostanze medicamentose, autoespandente	36.07.11↔	Inserzione di stent coronarico(i) con liberazione di sostanze medicamentose, autoespandente
36.06.99↔	Inserzione di stent coronarico(i) senza liberazione di sostanze medicamentose, altro	36.07.99↔	Inserzione di stent(s) coronarico con liberazione di sostanze medicamentose, altro

**ADRG F58****Altra angioplastica coronarica percutanea**

Procedura nella tabella F58-1

**DRG F58Z****Altra angioplastica coronarica percutanea****Procedura F58-1**

00.66.00↔	Angioplastica coronarica transluminale percutanea [PTCA] o aterectomia coronarica, NAS	00.66.31↔	Intervento vascolare percutaneo transluminale sulle coronarie mediante angioplastica con laser
00.66.10↔	Chiusura percutanea transluminale di fistola coronarica	00.66.32↔	Intervento vascolare percutaneo transluminale sulle coronarie mediante aterectomia
00.66.20↔	Angioplastica coronarica [PTCA], mediante palloncino, NAS	00.66.33↔	Intervento vascolare percutaneo transluminale sulle coronarie mediante rimozione di corpo estraneo
00.66.21↔	Angioplastica coronarica [PTCA] mediante palloncino a rilascio di sostanza medicamentosa	00.66.35↔	Intervento vascolare percutaneo transluminale sulle coronarie mediante embolizzazione selettiva
00.66.22↔	Angioplastica coronarica [PTCA] mediante palloncino rivestito di anticorpi	00.66.36↔	Intervento vascolare percutaneo transluminale sulle coronarie mediante trombectomia
00.66.29↔	Angioplastica coronarica [PTCA], mediante palloncino, altro	00.66.99↔	Angioplastica coronarica transluminale percutanea [PTCA] o aterectomia coronarica, altro
00.66.30↔	Angioplastica coronarica [PTCA] per rotablazione		

36.04↔	Infusione trombolitica intracoronarica	36.07.10↔	Inserzione di stent(s) coronarico con liberazione di sostanze medicamentose, stent(s) bioassorbibile
36.06.00↔	Inserzione di stent coronarico(i) senza liberazione di sostanze medicamentose, NAS	36.07.11↔	Inserzione di stent coronarico(i) con liberazione di sostanze medicamentose, autoespandente
36.06.10↔	Inserzione di stent coronarico(i) senza liberazione di sostanze medicamentose, stent bioriasorbibile(i)	36.07.99↔	Inserzione di stent(s) coronarico con liberazione di sostanze medicamentose, altro
36.06.11↔	Inserzione di stent coronarico(i) senza liberazione di sostanze medicamentose, autoespandente	36.09↔	Altra rimozione di ostruzione dell'arteria coronarica
36.06.99↔	Inserzione di stent coronarico(i) senza liberazione di sostanze medicamentose, altro	36.32↔	Altra rivascularizzazione transmiocardica
36.07.00↔	Inserzione di stent(s) coronarico con liberazione di sostanze medicamentose, NAS		

**ADRG F59****Interventi vascolari complessi o moderatamente complessi**

Almeno una Procedura nella tabella F59-1 o Procedura nella tabella F59-2

**DRG F59A****Interventi vascolari complessi o moderatamente complessi con CC estremamente gravi**

PCCL &gt; 3

**DRG F59B****Interventi vascolari complessi o moderatamente complessi senza CC estremamente gravi, con procedura complessa**

Almeno una Procedura nella tabella F59-3 o Procedura nella tabella F59-2

**DRG F59C****Interventi vascolari complessi o moderatamente complessi senza CC estremamente gravi, senza procedura complessa****Procedura F59-1**

00.55.00↔	Inserzione di stent(s) di vasi periferici con liberazione di sostanza medicamentosa, NAS	38.07.19↔	Incisione di vene addominali profonde, altro
00.55.11↔	Inserzione di stent(s) di vasi periferici con liberazione di sostanza medicamentosa, stent drug eluting extralunghi (>10 cm)	38.07.99↔	Incisione di vene addominali, altro
00.55.99↔	Inserzione di stent(s) di vasi periferici con liberazione di sostanza medicamentosa, altro	38.10↔	Endarteriectomia, sede non specificata
00.63↔	Inserzione percutanea di stent(s) dell'arteria carotide	38.11↔	Endarteriectomia dei vasi intracranici
00.64↔	Inserzione percutanea di stent(s) di altre arterie precerebrali (extracraniche)	38.12↔	Endarteriectomia di altri vasi del capo e del collo
00.65.00↔	Inserzione percutanea di altro(i) stent vascolare(i) intracranico(i), NAS	38.13↔	Endarteriectomia di vasi dell'arto superiore
00.65.11↔	Inserzione percutanea transluminale di microstent(s) vascolari intracranici	38.16.00↔	Endarteriectomia delle arterie addominali, NAS
00.65.99↔	Inserzione percutanea di altro(i) stent vascolare(i) intracranico(i), altro	38.16.10↔	Endarteriectomia delle arterie viscerali, NAS
00.67.00↔	Inserzione percutanea di stent vascolare(i) centrale(i), NAS	38.16.11↔	Endarteriectomia del tronco celiaco
00.67.10↔	Inserzione percutanea di stent vascolare(i) nella vena cava	38.16.12↔	Endarteriectomia dell'arteria gastrica
00.67.20↔	Inserzione percutanea di stent vascolare(i) nella vena porta	38.16.13↔	Endarteriectomia dell'arteria epatica
00.67.99↔	Inserzione percutanea di stent vascolare(i) centrale(i), altro	38.16.14↔	Endarteriectomia dell'arteria splenica
01.21↔	Incisione e drenaggio dei seni cranici	38.16.15↔	Endarteriectomia dell'arteria renale
38.01↔	Incisione di vasi intracranici	38.16.16↔	Endarteriectomia dell'arteria mesenterica
38.06.00↔	Incisione di arterie addominali, NAS	38.16.17↔	Endarteriectomia dell'arteria lombare
38.06.10↔	Incisione di arterie viscerali, NAS	38.16.18↔	Endarteriectomia dell'arteria iliaca
38.06.11↔	Incisione del tronco celiaco	38.16.19↔	Endarteriectomia delle arterie viscerali, altro
38.06.12↔	Incisione dell'arteria gastrica	38.16.99↔	Endarteriectomia delle arterie addominali, altro
38.06.13↔	Incisione dell'arteria epatica	38.18.00↔	Endarteriectomia delle arterie dell'arto inferiore, NAS
38.06.14↔	Incisione dell'arteria splenica	38.18.10↔	Endarteriectomia dell'arteria femorale (comune) (superficiale)
38.06.15↔	Incisione dell'arteria renale	38.18.11↔	Endarteriectomia dell'arteria femorale profonda
38.06.16↔	Incisione dell'arteria mesenterica	38.18.12↔	Endarteriectomia dell'arteria poplitea
38.06.17↔	Incisione dell'arteria lombare	38.18.99↔	Endarteriectomia delle arterie dell'arto inferiore, altro
38.06.18↔	Incisione dell'arteria iliaca	38.21↔	Biopsia di vasi sanguigni
38.06.19↔	Incisione di arterie viscerali, altro	38.32.00↔	Resezione di altri vasi del capo e del collo con anastomosi, NAS
38.06.99↔	Incisione di arterie addominali, altro	38.32.10↔	Resezione di arterie extracraniche del capo e del collo con anastomosi
38.07.00↔	Incisione di vene addominali, NAS	38.32.20↔	Resezione di arterie extracraniche del capo e del collo con anastomosi, NAS
38.07.10↔	Incisione di vene addominali profonde, NAS	38.32.21↔	Resezione della vena giugulare con anastomosi
38.07.11↔	Incisione della vena cava inferiore	38.32.22↔	Resezione di vene extracraniche superficiali del capo e del collo con anastomosi
38.07.12↔	Incisione della vena iliaca	38.32.99↔	Resezione di altri vasi del capo e del collo con anastomosi, altro
		38.33.00↔	Resezione di vasi dell'arto superiore, NAS
		38.33.10↔	Resezione di arterie dell'arto superiore con anastomosi, NAS
		38.33.11↔	Resezione di arterie del braccio con anastomosi
		38.33.12↔	Resezione dell'arteria ulnare con anastomosi
		38.33.13↔	Resezione di altre arterie dell'avambraccio con anastomosi

38.33.14↔	Resezione di arterie della mano con anastomosi	38.82.20↔	Altra occlusione chirurgica di vene extracraniche del capo e del collo
38.33.20↔	Resezione di vene dell'arto superiore con anastomosi, NAS	38.82.21↔	Altra occlusione chirurgica della vena giugulare
38.33.21↔	Resezione della vena ascellare con anastomosi	38.82.22↔	Altra occlusione chirurgica di altre vene extracraniche profonde del capo e del collo
38.33.22↔	Resezione di altre vene profonde dell'arto superiore con anastomosi	38.82.29↔	Altra occlusione chirurgica di vene extracraniche del capo e del collo, altro
38.33.23↔	Resezione di vene superficiali dell'arto superiore con anastomosi	38.82.99↔	Altra occlusione chirurgica di vasi del capo e del collo, NAS
38.33.99↔	Resezione di vasi dell'arto superiore, altro	38.83.00↔	Altra occlusione chirurgica di vasi dell'arto superiore, NAS
38.42↔	Resezione di altri vasi del capo e collo con sostituzione	38.83.10↔	Altra occlusione chirurgica di arterie dell'arto superiore, NAS
38.43.00↔	Resezione di vasi dell'arto superiore con sostituzione, NAS	38.83.11↔	Altra occlusione chirurgica di arterie della mano
38.43.10↔	Resezione di arterie dell'arto superiore con sostituzione, NAS	38.83.19↔	Altra occlusione chirurgica di altre arterie dell'arto superiore
38.43.11↔	Resezione dell'arteria ascellare con sostituzione	38.83.20↔	Altra occlusione chirurgica di vene dell'arto superiore, NAS
38.43.20↔	Resezione di vene dell'arto superiore con sostituzione, NAS	38.83.21↔	Altra occlusione chirurgica di vene profonde dell'arto superiore, NAS
38.43.21↔	Resezione della vena ascellare con sostituzione	38.83.29↔	Altra occlusione chirurgica di vene dell'arto superiore, altro
38.43.28↔	Resezione di altre vene profonde dell'arto superiore con sostituzione	38.83.99↔	Altra occlusione chirurgica di vasi dell'arto superiore, altro
38.43.29↔	Resezione di vene dell'arto superiore con sostituzione, altro	38.84.00↔	Altra occlusione chirurgica dell'aorta, NAS
38.43.99↔	Resezione di vasi dell'arto superiore con sostituzione, altro	38.84.10↔	Altra occlusione chirurgica dell'aorta toracica
38.61↔	Altra asportazione di vasi intracranici	38.84.20↔	Altra occlusione chirurgica dell'aorta addominale
38.62↔	Altra asportazione di altri vasi del capo e del collo	38.84.99↔	Altra occlusione chirurgica dell'aorta, altro
38.63.00↔	Altra asportazione di vasi dell'arto superiore, NAS	38.85.00↔	Altra occlusione chirurgica di altri vasi toracici, NAS
38.63.10↔	Altra asportazione di arterie dell'arto superiore, NAS	38.85.10↔	Altra occlusione chirurgica di altre arterie toraciche, NAS
38.63.11↔	Altra asportazione di arterie della mano	38.85.11↔	Altra occlusione chirurgica dell'arteria succlavia
38.63.19↔	Altra asportazione di arterie dell'arto superiore, altro	38.85.12↔	Altra occlusione chirurgica dell'arteria polmonare
38.63.20↔	Altra asportazione di vene dell'arto superiore, NAS	38.85.13↔	Altra occlusione chirurgica del tronco brachiocefalico
38.63.21↔	Altra asportazione di vene profonde dell'arto superiore	38.85.19↔	Altra occlusione chirurgica di altre arterie toraciche, altro
38.63.29↔	Altra asportazione di vene dell'arto superiore, altro	38.85.20↔	Altra occlusione chirurgica di vene toraciche, NAS
38.63.99↔	Altra asportazione di vasi dell'arto superiore, altro	38.85.21↔	Altra occlusione chirurgica della vena cava superiore
38.64.00↔	Altra asportazione dell'aorta, NAS	38.85.22↔	Altra occlusione chirurgica della vena polmonare
38.64.10↔	Altra asportazione dell'aorta toracica	38.85.23↔	Altra occlusione chirurgica della vena succlavia
38.64.20↔	Altra asportazione dell'aorta addominale	38.85.28↔	Altra occlusione chirurgica di altre vene toraciche profonde, NAS
38.64.99↔	Altra asportazione dell'aorta, altro	38.85.29↔	Altra occlusione chirurgica di vene toraciche, altro
38.65.00↔	Altra asportazione di vasi toracici, NAS	38.85.99↔	Altra occlusione chirurgica di altri vasi toracici, altro
38.65.10↔	Altra asportazione di arterie toraciche	38.86.00↔	Altra occlusione chirurgica di arterie addominali, NAS
38.65.20↔	Altra asportazione di vene toraciche, NAS	38.86.10↔	Altra occlusione chirurgica di arterie viscerali, NAS
38.65.21↔	Altra asportazione della vena cava superiore	38.86.11↔	Altra occlusione chirurgica del tronco celiaco
38.65.22↔	Altra asportazione di altre vene toraciche profonde	38.86.12↔	Altra occlusione chirurgica dell'arteria gastrica
38.65.29↔	Altra asportazione di vene toraciche, altro	38.86.13↔	Altra occlusione chirurgica dell'arteria epatica
38.65.99↔	Altra asportazione di vasi toracici, altro	38.86.14↔	Altra occlusione chirurgica dell'arteria splenica
38.66.00↔	Altra asportazione di arterie addominali, NAS	38.86.15↔	Altra occlusione chirurgica dell'arteria renale
38.66.10↔	Altra asportazione di arterie viscerali, NAS	38.86.16↔	Altra occlusione chirurgica dell'arteria mesenterica
38.66.11↔	Altra asportazione del tronco celiaco	38.86.17↔	Altra occlusione chirurgica dell'arteria iliaca
38.66.12↔	Altra asportazione dell'arteria gastrica	38.86.19↔	Altra occlusione chirurgica di arterie viscerali, altro
38.66.13↔	Altra asportazione dell'arteria epatica	38.86.99↔	Altra occlusione chirurgica di arterie addominali, altro
38.66.14↔	Altra asportazione dell'arteria splenica	38.87.00↔	Altra occlusione chirurgica di vene addominali, NAS
38.66.15↔	Altra asportazione dell'arteria renale	38.87.10↔	Altra occlusione chirurgica di vene addominali profonde, NAS
38.66.16↔	Altra asportazione dell'arteria mesenterica	38.87.11↔	Altra occlusione chirurgica della vena cava inferiore
38.66.17↔	Altra asportazione dell'arteria lombare	38.87.12↔	Altra occlusione chirurgica della vena iliaca comune e iliaca interna
38.66.18↔	Altra asportazione dell'arteria iliaca	38.87.19↔	Altra occlusione chirurgica di vene addominali profonde, altro
38.66.19↔	Altra asportazione di arterie viscerali, altro	38.87.99↔	Altra occlusione chirurgica di vene addominali, altro
38.66.99↔	Altra asportazione di arterie addominali, altro	38.88↔	Altra occlusione chirurgica di arterie arto inferiore
38.67.00↔	Altra asportazione di vene addominali, NAS	39.0x.00↔	Shunt arterioso sistemico-polmonare, NAS
38.67.10↔	Altra asportazione di vene addominali profonde, NAS	39.0x.10↔	Anastomosi succlavia-polmonare (Blalock-Taussig)
38.67.11↔	Altra asportazione della vena cava inferiore	39.0x.11↔	Anastomosi aorta-polmonare destra (Waterston-Cooley)
38.67.12↔	Altra asportazione della vena iliaca	39.0x.12↔	Anastomosi aorta discendente-polmonare sinistra (Potts-Smith)
38.67.19↔	Altra asportazione di vene addominali profonde, altro	39.0x.13↔	Anastomosi polmonare sinistra-polmonare destra
38.67.99↔	Altra asportazione di vene addominali, altro	39.0x.20↔	Shunt protesico polmonare-aorta, centrale
38.68.00↔	Altra asportazione di arterie dell'arto inferiore, NAS	39.0x.21↔	Shunt protesico polmonare-aorta, periferico
38.68.10↔	Altra asportazione di arterie della coscia	39.0x.23↔	Banding dell'arteria polmonare
38.68.20↔	Altra asportazione di arterie della gamba e del piede	39.0x.24↔	Shunt arterioso sistemico-polmonare, intervento di Damus-Kay-Stansel
38.68.99↔	Altra asportazione di arterie dell'arto inferiore, altro	39.0x.99↔	Shunt arterioso sistemico-polmonare, altro
38.7x.10↔	Interruzione chirurgica della vena cava, NAS	39.10↔	Shunt venoso intraaddominale, NAS
38.7x.11↔	Inserzione di filtro antiemboli nella vena cava, chirurgica	39.11.00↔	Confezione e revisione di shunt portosistemico, TIPS, NAS
38.7x.12↔	Rimozione di filtro antiemboli nella vena cava, chirurgica	39.11.11↔	Confezione di shunt portosistemico, impiego di angioplastica percutanea (con palloncino)
38.7x.13↔	Legatura o plicatura della vena cava, chirurgica	39.11.12↔	Confezione di shunt portosistemico, trombolisi e trombectomia percutanea
38.7x.19↔	Interruzione chirurgica della vena cava, chirurgica, altro	39.11.13↔	Confezione di shunt portosistemico, impiego di stent
38.81↔	Altra occlusione chirurgica di vasi intracranici		
38.82.00↔	Altra occlusione chirurgica di vasi del capo e del collo, NAS		
38.82.10↔	Altra occlusione chirurgica di arterie extracraniche del capo e del collo		



39.11.21↔	Revisione di shunt portosistemico, occlusione percutanea	39.52.11↔	Altra riparazione di aneurismi di vasi intracranici
39.11.22↔	Revisione di shunt portosistemico, posa di stent	39.52.19↔	Altra riparazione di aneurismi di vasi del capo e del collo, altro
39.11.23↔	Revisione di shunt portosistemico, impiego di trombolisi e trombectomia percutanea	39.52.20↔	Altra riparazione di aneurismi dell'aorta, NAS
39.11.24↔	Revisione di shunt portosistemico, riduzione percutanea di shunt portosistemico esistente	39.52.21↔	Altra riparazione chirurgica a cielo aperto di aneurismi dell'aorta ascendente, dell'arco aortico e dell'aorta toracica
39.11.99↔	Confezione e revisione di shunt portosistemico, TIPS, altro	39.52.22↔	Altra riparazione chirurgica a cielo aperto di aneurismi dell'aorta addominale
39.19↔	Shunt venoso intraaddominale, altro	39.52.29↔	Altra riparazione di aneurismi dell'aorta, altro
39.27.00↔	Arteriovenostomia per dialisi renale, NAS	39.52.99↔	Altra riparazione di aneurismi, altro
39.27.10↔	Fistola arteriovenosa per emodialisi	39.53↔	Riparazione di fistola arteriovenosa
39.27.11↔	Fistola arteriovenosa di materiale allogenico o alloplastico per emodialisi	39.54.00↔	Intervento di dissezione dell'aorta (re-entry), NAS
39.27.99↔	Arteriovenostomia per dialisi renale, altro	39.54.10↔	Intervento di dissezione dell'aorta (re-entry), aorta toracica
39.31.00↔	Sutura di arteria, NAS	39.54.20↔	Intervento di dissezione dell'aorta (re-entry), aorta addominale
39.31.10↔	Sutura di arteria del capo e del collo, NAS	39.54.99↔	Intervento di dissezione dell'aorta (re-entry), altro
39.31.11↔	Sutura di arteria intracranica	39.55↔	Reimpianto di vaso renale aberrante
39.31.19↔	Sutura di arteria del capo e del collo, altro	39.56.00↔	Riparazione di vaso sanguigno con patch tissutale, NAS
39.31.20↔	Sutura di arteria del braccio, NAS	39.56.10↔	Riparazione di vaso sanguigno del capo e del collo con patch tissutale, NAS
39.31.21↔	Sutura dell'arteria ascellare	39.56.11↔	Riparazione di vasi intracranici con patch tissutale
39.31.22↔	Sutura dell'arteria brachiale	39.56.12↔	Riparazione della vena giugulare con patch tissutale
39.31.29↔	Sutura di arteria del braccio, altro	39.56.19↔	Riparazione di vaso sanguigno del capo e del collo con patch tissutale, altro
39.31.30↔	Sutura di arteria dell'avambraccio	39.56.20↔	Riparazione di vasi dell'arto superiore con patch tissutale, NAS
39.31.40↔	Sutura di arteria della mano	39.56.21↔	Riparazione di arterie dell'arto superiore con patch tissutale
39.31.50↔	Sutura di arteria dell'arto inferiore	39.56.22↔	Riparazione della vena succlavia, vena ascellare e vena brachiocefalica con patch tissutale
39.31.60↔	Sutura dell'aorta, NAS	39.56.23↔	Riparazione di altre vene profonde dell'arto superiore con patch tissutale
39.31.61↔	Sutura dell'aorta toracica	39.56.29↔	Riparazione di vasi dell'arto superiore con patch tissutale, altro
39.31.62↔	Sutura dell'aorta addominale	39.56.30↔	Riparazione di vasi toracici con patch tissutale, NAS
39.31.69↔	Sutura dell'aorta, altro	39.56.31↔	Riparazione dell'aorta toracica con patch tissutale
39.31.70↔	Sutura di altre arterie toraciche, NAS	39.56.32↔	Riparazione della vena polmonare con patch tissutale
39.31.71↔	Sutura dell'arteria polmonare	39.56.33↔	Riparazione della vena cava superiore con patch tissutale
39.31.72↔	Sutura del tronco brachiocefalico	39.56.39↔	Riparazione di vasi toracici con patch tissutale, altro
39.31.73↔	Sutura dell'arteria succlavia	39.56.40↔	Riparazione di arterie addominali con patch tissutale, NAS
39.31.79↔	Sutura di arterie toraciche, altro	39.56.41↔	Riparazione dell'aorta addominale con patch tissutale
39.31.80↔	Sutura di arterie addominali, NAS	39.56.42↔	Riparazione del tronco celiaco con patch tissutale
39.31.81↔	Sutura del tronco celiaco	39.56.43↔	Riparazione dell'arteria gastrica con patch tissutale
39.31.82↔	Sutura dell'arteria gastrica	39.56.44↔	Riparazione dell'arteria epatica con patch tissutale
39.31.83↔	Sutura dell'arteria epatica	39.56.45↔	Riparazione dell'arteria splenica con patch tissutale
39.31.84↔	Sutura dell'arteria splenica	39.56.46↔	Riparazione dell'arteria renale con patch tissutale
39.31.85↔	Sutura dell'arteria renale	39.56.47↔	Riparazione dell'arteria mesenterica con patch tissutale
39.31.86↔	Sutura dell'arteria mesenterica	39.56.48↔	Riparazione dell'arteria iliaca con patch tissutale
39.31.87↔	Sutura dell'arteria lombare	39.56.49↔	Riparazione di arterie addominali con patch tissutale, altro
39.31.88↔	Sutura dell'arteria iliaca	39.56.50↔	Riparazione di vene addominali con patch tissutale, NAS
39.31.89↔	Sutura di arterie addominali, altro	39.56.51↔	Riparazione della vena cava inferiore con patch tissutale
39.31.99↔	Sutura di arteria, altro	39.56.52↔	Riparazione della vena iliaca con patch tissutale
39.41↔	Controllo di emorragia a seguito di chirurgia vascolare	39.56.59↔	Riparazione di vene addominali con patch tissutale, altro
39.42↔	Revisione di shunt arteriovenoso per dialisi renale	39.56.60↔	Riparazione di vasi dell'arto inferiore con patch tissutale, NAS
39.50.00↔	Angioplastica o atrectomia di altro(i) vaso(i) non coronarico(i), NAS	39.56.61↔	Riparazione di arterie dell'arto inferiore con patch tissutale
39.50.10↔	Angioplastica o atrectomia di altro(i) vaso(i) non coronarico(i), con palloncino, NAS	39.56.62↔	Riparazione della vena femorale e vena poplitea con patch tissutale
39.50.11↔	Angioplastica o atrectomia di altro(i) vaso(i) non coronarico(i), con palloncino semplice	39.56.63↔	Riparazione di altre vene profonde dell'arto inferiore con patch tissutale
39.50.12↔	Angioplastica o atrectomia di altro(i) vaso(i) non coronarico(i), con palloncino cutting	39.56.64↔	Riparazione di vene superficiali della coscia con patch tissutale
39.50.13↔	Angioplastica o atrectomia di altro(i) vaso(i) non coronarico(i), con palloncino per crioplastica	39.56.69↔	Riparazione di vasi dell'arto inferiore con patch tissutale, altro
39.50.14↔	Angioplastica o atrectomia di altro(i) vaso(i) non coronarico(i), con palloncino a rilascio di sostanza medicamentosa	39.56.99↔	Riparazione di vaso sanguigno con patch tissutale, altro
39.50.19↔	Angioplastica o atrectomia di altro(i) vaso(i) non coronarico(i), con altro palloncino	39.57.00↔	Riparazione di vaso sanguigno con patch sintetico, NAS
39.50.20↔	Angioplastica con lama o laser di altro(i) vaso(i) non coronarico(i)	39.57.10↔	Riparazione di vaso sanguigno del capo e del collo con patch sintetico, NAS
39.50.21↔	Angioplastica con trombectomia di altro(i) vaso(i) non coronarico(i)	39.57.11↔	Riparazione di vasi intracranici con patch sintetico
39.50.99↔	Angioplastica o atrectomia di altro(i) vaso(i) non coronarico(i), altro	39.57.12↔	Riparazione di arterie extracraniche del capo e del collo con patch sintetico
39.51.00↔	Clipping di aneurismi, NAS	39.57.13↔	Riparazione della vena giugulare con patch sintetico
39.51.11↔	Clipping di aneurismi intracranici	39.57.19↔	Riparazione di vaso sanguigno del capo e del collo con patch sintetico, altro
39.51.99↔	Clipping di aneurismi, altro	39.57.20↔	Riparazione di vasi dell'arto superiore con patch sintetico, NAS
39.52.00↔	Altra riparazione di aneurismi, NAS	39.57.21↔	Riparazione di arterie dell'arto superiore con patch sintetico
39.52.10↔	Altra riparazione di aneurismi di vasi del capo e del collo, NAS	39.57.22↔	Riparazione della vena succlavia, vena ascellare e vena brachiocefalica con patch sintetico

39.57.23↔	Riparazione di altre vene profonde dell'arto superiore con patch sintetico	39.59.63↔	Altra riparazione dell'arteria gastrica
39.57.29↔	Riparazione di vasi dell'arto superiore con patch sintetico, altro	39.59.64↔	Altra riparazione dell'arteria epatica
39.57.30↔	Riparazione di vaso toracico con patch sintetico, NAS	39.59.65↔	Altra riparazione dell'arteria splenica
39.57.31↔	Riparazione dell'aorta toracica con patch sintetico	39.59.66↔	Altra riparazione dell'arteria renale
39.57.32↔	Riparazione della vena polmonare con patch sintetico	39.59.67↔	Altra riparazione dell'arteria mesenterica
39.57.33↔	Riparazione della vena cava superiore con patch sintetico	39.59.68↔	Altra riparazione dell'arteria iliaca
39.57.39↔	Riparazione di vaso toracico con patch sintetico, altro	39.59.69↔	Altra riparazione di arterie addominali, altro
39.57.40↔	Riparazione di arterie addominali con patch sintetico, NAS	39.59.70↔	Altra riparazione di vene addominali, NAS
39.57.41↔	Riparazione dell'aorta addominale con patch sintetico	39.59.71↔	Altra riparazione della vena cava inferiore
39.57.42↔	Riparazione del tronco celiaco con patch sintetico	39.59.72↔	Altra riparazione della vena iliaca
39.57.43↔	Riparazione dell'arteria gastrica con patch sintetico	39.59.79↔	Altra riparazione di vene addominali, altro
39.57.44↔	Riparazione dell'arteria epatica con patch sintetico	39.59.80↔	Altra riparazione di vasi dell'arto inferiore, NAS
39.57.45↔	Riparazione dell'arteria splenica con patch sintetico	39.59.81↔	Altra riparazione di arterie dell'arto inferiore
39.57.46↔	Riparazione dell'arteria renale con patch sintetico	39.59.82↔	Altra riparazione della vena femorale
39.57.47↔	Riparazione dell'arteria mesenterica con patch sintetico	39.59.83↔	Altra riparazione della vena poplitea
39.57.48↔	Riparazione dell'arteria iliaca con patch sintetico	39.59.88↔	Altra riparazione di altre vene profonde dell'arto inferiore
39.57.49↔	Riparazione di arterie addominali con patch sintetico, altro	39.59.89↔	Altra riparazione di vasi dell'arto inferiore, altro
39.57.50↔	Riparazione di vene addominali con patch sintetico, NAS	39.59.90↔	Altra riparazione di vasi, valvuloplastica venosa
39.57.51↔	Riparazione della vena cava inferiore con patch sintetico	39.59.99↔	Altra riparazione di vasi, altro
39.57.52↔	Riparazione della vena iliaca con patch sintetico	39.75.01↔	Intervento vascolare percutaneo transluminale, rimozione di corpo estraneo con catetere di recupero, a cestello, ecc.
39.57.59↔	Riparazione di vene addominali con patch sintetico, altro	39.75.10↔	Intervento vascolare percutaneo transluminale, altri vasi, sistema di cateteri per ricanalizzazione su occlusione totale
39.57.60↔	Riparazione di vasi dell'arto inferiore con patch sintetico, NAS	39.75.11↔	Intervento vascolare percutaneo transluminale, altri vasi, trombectomia rotazionale
39.57.61↔	Riparazione di arterie dell'arto inferiore con patch sintetico	39.75.12↔	Intervento vascolare percutaneo transluminale, altri vasi, angioplastica con laser
39.57.62↔	Riparazione della vena femorale e vena poplitea con patch sintetico	39.75.13↔	Intervento vascolare percutaneo transluminale, altri vasi, sistema antiemboli (vasi periferici o viscerali)
39.57.63↔	Riparazione di altre vene profonde dell'arto inferiore con patch sintetico	39.75.14↔	Intervento vascolare percutaneo transluminale, altri vasi, aterectomia
39.57.64↔	Riparazione di vene superficiali della coscia con patch sintetico	39.75.15↔	Intervento vascolare percutaneo transluminale, altri vasi, trombolisi selettiva
39.57.69↔	Riparazione di vasi dell'arto inferiore con patch sintetico, altro	39.75.16↔	Intervento vascolare percutaneo transluminale, altri vasi, trombolisi selettiva, assistita ecograficamente
39.57.99↔	Riparazione di vaso sanguigno con patch sintetico, altro	39.76.00↔	Intervento endovascolare percutaneo transluminale su vaso(i) (extracranico(i)) precerebrale(i), NAS
39.58↔	Riparazione di vaso sanguigno con patch di tipo non specificato	39.76.10↔	Angioplastica percutanea di vaso(i) (extracranico(i)) precerebrale(i) con palloncino
39.59.00↔	Altra riparazione di vasi, NAS	39.76.20↔	Angioplastica percutanea di vaso(i) (extracranico(i)) precerebrale(i) con lama
39.59.10↔	Trasposizione di arterie, NAS	39.76.30↔	Angioplastica percutanea di vaso(i) (extracranico(i)) precerebrale(i) con laser
39.59.11↔	Trasposizione del tratto extracranico dell'arteria vertebrale	39.76.40↔	Atereotomia percutanea di vaso(i) (extracranico(i)) precerebrale(i)
39.59.12↔	Trasposizione di altre arterie extracraniche del capo e del collo	39.76.50↔	Trombolisi selettiva percutanea di vaso(i) extracranico(i) della testa e del collo
39.59.13↔	Trasposizione di arterie dell'arto superiore	39.76.60↔	Trombectomia percutanea di vaso(i) (extracranico(i)) precerebrale(i), NAS
39.59.14↔	Trasposizione di arterie toraciche	39.76.61↔	Trombectomia percutanea rotazionale di vaso(i) (extracranico(i)) precerebrale(i)
39.59.15↔	Trasposizione dell'arteria gastrica, arteria epatica e arteria splenica	39.76.62↔	Trombectomia percutanea di vaso(i) extracranico(i) con stent
39.59.16↔	Trasposizione dell'arteria renale	39.76.69↔	Trombectomia percutanea di vaso(i) (extracranico(i)) precerebrale(i), altro
39.59.17↔	Trasposizione dell'arteria mesenterica	39.76.70↔	Rimozione percutanea di corpo estraneo endovascolare da vaso (i) extracranico(i) della testa e del collo
39.59.18↔	Trasposizione di altre arterie viscerali	39.76.99↔	Intervento endovascolare percutaneo transluminale su vaso(i) (extracranico(i)) precerebrale(i), altro
39.59.19↔	Trasposizione dell'arteria iliaca	39.77.00↔	Intervento percutaneo transluminale ed endovascolare su vaso (i) intracranico(i), NAS
39.59.20↔	Trasposizione di altre arterie addominali	39.77.10↔	Angioplastica percutanea di vaso(i) intracranico(i) con palloncino
39.59.21↔	Trasposizione di arterie dell'arto inferiore	39.77.20↔	Angioplastica percutanea di vaso(i) intracranico(i) con lama
39.59.29↔	Trasposizione di arterie, altro	39.77.30↔	Angioplastica percutanea di vaso(i) intracranico(i) con laser
39.59.30↔	Altra riparazione di vasi del capo e del collo, NAS	39.77.40↔	Atereotomia percutanea di vaso(i) intracranico(i)
39.59.31↔	Altra riparazione di vasi intracranici	39.77.50↔	Trombolisi percutanea selettiva di vaso(i) intracranico(i)
39.59.32↔	Altra riparazione del tratto extracranico dell'arteria vertebrale	39.77.60↔	Trombectomia percutanea di vaso(i) intracranico(i), NAS
39.59.33↔	Altra riparazione di arterie extracraniche del capo e del collo, altro	39.77.61↔	Trombectomia percutanea rotazionale di vaso(i) intracranico(i)
39.59.34↔	Altra riparazione della vena giugulare	39.77.62↔	Trombectomia percutanea di vaso(i) intracranico(i) con stent
39.59.39↔	Altra riparazione di vasi del capo e del collo, altro	39.77.69↔	Trombectomia percutanea di vaso(i) intracranico(i), altro
39.59.40↔	Altra riparazione di vasi dell'arto superiore, NAS	39.77.70↔	Rimozione percutanea di corpo estraneo endovascolare da vaso (i) intracranico(i)
39.59.41↔	Altra riparazione di arterie dell'arto superiore, NAS		
39.59.42↔	Altra riparazione della vena succlavia, vena ascellare e vena brachiocefalica		
39.59.48↔	Altra riparazione di altre vene profonde dell'arto superiore		
39.59.49↔	Altra riparazione di vasi dell'arto superiore, altro		
39.59.50↔	Altra riparazione di vasi toracici, NAS		
39.59.51↔	Altra riparazione dell'aorta toracica		
39.59.52↔	Altra riparazione dell'arteria polmonare		
39.59.53↔	Altra riparazione di arterie toraciche, altro		
39.59.54↔	Altra riparazione della vena polmonare		
39.59.55↔	Altra riparazione della vena cava superiore		
39.59.59↔	Altra riparazione di vasi toracici, altro		
39.59.60↔	Altra riparazione di arterie addominali, NAS		
39.59.61↔	Altra riparazione dell'aorta addominale		
39.59.62↔	Altra riparazione del tronco celiaco		

39.77.99↔	Intervento endovascolare percutaneo transluminale su vaso(i) intracranico(i), altro	39.90.17↔	Inserzione di stent(s) di vasi periferici, stent multistrato
39.8x.00↔	Interventi sul globo carotideo, sul seno carotideo e su altri glomi vascolari, NAS	39.90.19↔	Inserzione di stent(s) vascolari in vasi non cardiaci, altri stents
39.8x.10↔	Esplorazione del globo carotideo e di altri glomi vascolari	39.90.30↔	Inserzione di stent(s) extralunghi (> 10 cm) in vasi non cardiaci, NAS
39.8x.11↔	Asportazione del globo carotideo e di altri glomi vascolari	39.90.31↔	Inserzione di bare stent(s) extralunghi (> 10 cm) in vasi non cardiaci
39.8x.20↔	Impianto o sostituzione di generatore di impulsi per l'attivazione del baroriflesso	39.90.32↔	Inserzione di stent(s) ricoperti extralunghi (> 10 cm) in vasi non cardiaci
39.8x.21↔	Revisione (senza sostituzione) di generatore di impulsi per l'attivazione del baroriflesso	39.90.39↔	Inserzione di stent(s) extralunghi (> 10 cm) in vasi non cardiaci, altro
39.8x.22↔	Rimozione di generatore di impulsi per l'attivazione del baroriflesso	39.90.99↔	Inserzione di stent(s) di vasi periferici senza liberazione di sostanza medicamentosa, altro
39.8x.30↔	Impianto o sostituzione di elettrodo(i) per l'attivazione del baroriflesso	39.99.00↔	Altri interventi sui vasi, NAS
39.8x.31↔	Revisione (senza sostituzione) di elettrodo(i) per l'attivazione del baroriflesso	39.99.10↔	Aortopessia
39.8x.32↔	Rimozione di elettrodo(i) per l'attivazione del baroriflesso	39.99.20↔	Interventi per anomalie vascolari congenite, NAS
39.8x.99↔	Interventi sul globo carotideo, sul seno carotideo e su altri glomi vascolari, altro	39.99.21↔	Interventi per anomalie congenite dell'istmo aortico (stenosi) o per arco aortico interrotto
39.90.00↔	Inserzione di stent(s) di vasi periferici senza liberazione di sostanza medicamentosa, NAS	39.99.22↔	Interventi per anomalie congenite dell'arteria o vena polmonare o per arteria lusoria
39.90.10↔	Inserzione di stent(s) vascolari in vasi non cardiaci, bare stents	39.99.23↔	Interventi per anomalie congenite della vena cava
39.90.11↔	Inserzione di stent(s) vascolari in vasi non cardiaci, stents bioassorbibili	39.99.24↔	Interventi per unifocalizzazione di vasi collaterali congeniti
39.90.12↔	Inserzione di stent(s) vascolari in vasi non cardiaci, stents di grande diametro NAS	39.99.30↔	Intervento di occlusione mediante catetere del dotto arterioso di Botallo, NAS
39.90.13↔	Inserzione di stent(s) vascolari in vasi non cardiaci, stents di grande diametro non ricoperti	39.99.31↔	Intervento di occlusione mediante catetere del dotto arterioso di Botallo, con spirale (coil)
39.90.14↔	Inserzione di stent(s) vascolari in vasi non cardiaci, stents di grande diametro ricoperti	39.99.32↔	Intervento di occlusione mediante catetere del dotto arterioso di Botallo, con Amplatzer duct occluder
39.90.15↔	Inserzione di stent(s) vascolari in vasi non cardiaci, stents ricoperti (stentgraft) in vasi non aneurismatici	39.99.38↔	Intervento di occlusione mediante catetere del dotto arterioso di Botallo, altro
39.90.16↔	Inserzione di stent(s) vascolari in vasi non cardiaci, stent ricoperti (stentgraft) con superficie bioattiva	39.99.39↔	Interventi per altre anomalie vascolari congenite
		39.99.99↔	Altri interventi sui vasi, altro

### Procedura F59-2

39.75.20‡↔ Intervento vascolare percutaneo transluminale, altri vasi, ablazione a radiofrequenza con catetere attraverso l'arteria renale

### Procedura F59-3

39.50.14↔	Angioplastica o aterectomia di altro(i) vaso(i) non coronarico(i), con palloncino a rilascio di sostanza medicamentosa	39.76.61↔	Trombectomia percutanea rotazionale di vaso(i) (extracranico(i)) precerebrale(i)
39.75.11↔	Intervento vascolare percutaneo transluminale, altri vasi, trombectomia rotazionale	39.77.61↔	Trombectomia percutanea rotazionale di vaso(i) intracranico(i)

#### ADRG F60

### Infarto miocardico acuto senza diagnostica cardiologica invasiva o grave aritmia e arresto cardiaco con CC estremamente gravi

Diagnosi principale nella tabella F60-1 o Diagnosi principale nella tabella F60-2 e PCCL > 3

#### DRG F60A

### Infarto miocardico acuto senza diagnostica cardiologica invasiva con CC estremamente gravi, o grave aritmia e arresto cardiaco con CC estremamente gravi

PCCL > 3

#### DRG F60B

### Infarto miocardico acuto senza diagnostica cardiologica invasiva senza CC estremamente gravi

#### Diagnosi principale F60-1

I21.0	Infarto miocardico acuto transmurale della parete anteriore	I21.9	Infarto miocardico acuto non specificato
I21.1	Infarto miocardico acuto transmurale della parete inferiore	I22.0	Infarto miocardico recidivante della parete anteriore
I21.2	Infarto miocardico acuto transmurale di altre sedi	I22.1	Infarto miocardico recidivante della parete inferiore
I21.3	Infarto miocardico acuto transmurale di sede non specificata	I22.8	Infarto miocardico recidivante di altre sedi
I21.4	Infarto miocardico acuto subendocardico	I22.9	Infarto miocardico recidivante di sede non specificata

**Diagnosi principale F60-2**

I44.1	Blocco atrioventricolare di secondo grado	I46.9	Arresto cardiaco non specificato
I44.2	Blocco atrioventricolare di terzo grado	I47.2	Tachicardia ventricolare
I44.3	Altro e non specificato blocco atrioventricolare	I47.9	Tachicardia parossistica non specificata
I45.3	Blocco trifascicolare	I49.0	Fibrillazione e flutter ventricolari
I45.5	Altre forme specificate di blocco cardiaco	Z01.80	Accertamento di una predisposizione ad aritmie cardiache maligne
I46.0	Arresto cardiaco con efficace rianimazione		
I46.1	Morte improvvisa cardiaca, così descritta		

**ADRG F61****Endocardite infettiva**

Diagnosi principale nella tabella F61-1

**DRG F61A****Endocardite infettiva con diagnosi complicante o procedura complicante**

Diagnosi secondaria nella tabella F61-2 o Procedure complicanti

**DRG F61B****Endocardite infettiva senza diagnosi complicante, senza procedura complicante****Diagnosi principale F61-1**

B37.6	Endocardite da candida {I39.8}	I33.9	Endocardite acuta non specificata
I01.1	Endocardite reumatica acuta	I38	Endocardite, valvola non specificata
I33.0	Endocardite infettiva acuta e subacuta		

**Diagnosi secondaria F61-2**

I51.4	Miocardite non specificata	M86.14	Altra osteomielite acuta: mano
I61.0	Emorragia intracerebrale emisferica sottocorticale	M86.15	Altra osteomielite acuta: coscia
I61.1	Emorragia intracerebrale emisferica corticale	M86.16	Altra osteomielite acuta: gamba
I61.2	Emorragia intracerebrale emisferica non specificata	M86.17	Altra osteomielite acuta: caviglia e piede
I61.3	Emorragia intracerebrale del tronco cerebrale	M86.18	Altra osteomielite acuta: Altre localizzazioni
I61.4	Emorragia intracerebrale cerebellare	M86.19	Altra osteomielite acuta: Localizzazione non precisata
I61.5	Emorragia intracerebrale intraventricolare	M86.20	Osteomielite subacuta: Localizzazioni multiple
I61.6	Emorragia intracerebrale a localizzazione multipla	M86.21	Osteomielite subacuta: area spalla
I61.8	Altre forme di emorragia intracerebrale	M86.22	Osteomielite subacuta: braccio
I61.9	Emorragia intracerebrale non specificata	M86.23	Osteomielite subacuta: avambraccio
I66.0	Occlusione e stenosi dell'arteria cerebrale media	M86.24	Osteomielite subacuta: mano
I66.1	Occlusione e stenosi dell'arteria cerebrale anteriore	M86.25	Osteomielite subacuta: coscia
I66.2	Occlusione e stenosi dell'arteria cerebrale posteriore	M86.26	Osteomielite subacuta: gamba
I66.3	Occlusione e stenosi delle arterie cerebellari	M86.27	Osteomielite subacuta: caviglia e piede
I66.4	Occlusione e stenosi di arterie cerebrali multiple e bilaterali	M86.28	Osteomielite subacuta: Altre localizzazioni
I66.8	Occlusione e stenosi di altre arterie cerebrali	M86.29	Osteomielite subacuta: Localizzazione non precisata
I66.9	Occlusione e stenosi di arteria cerebrale non specificata	M86.30	Osteomielite cronica multifocale: Localizzazioni multiple
I74.0	Embolia e trombosi dell'aorta addominale	M86.31	Osteomielite cronica multifocale: area spalla
I74.1	Embolia e trombosi di altri e non specificati tratti dell'aorta	M86.32	Osteomielite cronica multifocale: braccio
I74.2	Embolia e trombosi delle arterie degli arti superiori	M86.33	Osteomielite cronica multifocale: avambraccio
I74.3	Embolia e trombosi delle arterie degli arti inferiori	M86.34	Osteomielite cronica multifocale: mano
I74.4	Embolia e trombosi delle arterie degli arti non specificate	M86.35	Osteomielite cronica multifocale: coscia
I74.5	Embolia e trombosi dell'arteria iliaca	M86.36	Osteomielite cronica multifocale: gamba
I74.8	Embolia e trombosi di altre arterie	M86.37	Osteomielite cronica multifocale: caviglia e piede
I74.9	Embolia e trombosi di arteria non specificata	M86.38	Osteomielite cronica multifocale: Altre localizzazioni
M86.00	Osteomielite acuta ematogena: Localizzazioni multiple	M86.39	Osteomielite cronica multifocale: Localizzazione non precisata
M86.01	Osteomielite acuta ematogena: area spalla	M86.40	Osteomielite cronica con fistola: Localizzazioni multiple
M86.02	Osteomielite acuta ematogena: braccio	M86.41	Osteomielite cronica con fistola: area spalla
M86.03	Osteomielite acuta ematogena: avambraccio	M86.42	Osteomielite cronica con fistola: braccio
M86.04	Osteomielite acuta ematogena: mano	M86.43	Osteomielite cronica con fistola: avambraccio
M86.05	Osteomielite acuta ematogena: coscia	M86.44	Osteomielite cronica con fistola: mano
M86.06	Osteomielite acuta ematogena: gamba	M86.45	Osteomielite cronica con fistola: coscia
M86.07	Osteomielite acuta ematogena: caviglia e piede	M86.46	Osteomielite cronica con fistola: gamba
M86.08	Osteomielite acuta ematogena: Altre localizzazioni	M86.47	Osteomielite cronica con fistola: caviglia e piede
M86.09	Osteomielite acuta ematogena: Localizzazione non precisata	M86.48	Osteomielite cronica con fistola: Altre localizzazioni
M86.10	Altra osteomielite acuta: Localizzazioni multiple	M86.49	Osteomielite cronica con fistola: Localizzazione non precisata
M86.11	Altra osteomielite acuta: area spalla	M86.50	Altra osteomielite cronica ematogena: Localizzazioni multiple
M86.12	Altra osteomielite acuta: braccio	M86.51	Altra osteomielite cronica ematogena: area spalla
M86.13	Altra osteomielite acuta: avambraccio	M86.52	Altra osteomielite cronica ematogena: braccio

M86.53	Altra osteomielite cronica ematogena: avambraccio	U80.11	Streptococcus pneumoniae resistente a macrolidi, oxazolidinoni o streptogramine e sensibile a penicillina o oxacillina
M86.54	Altra osteomielite cronica ematogena: mano		
M86.55	Altra osteomielite cronica ematogena: coscia	U80.20	Enterococcus faecalis resistente ad antibiotici glicopeptidici
M86.56	Altra osteomielite cronica ematogena: gamba	U80.21	Enterococcus faecalis resistente ad oxazolidinoni o con elevata resistenza agli aminoglicosidi e senza resistenza agli antibiotici glicopeptidici
M86.57	Altra osteomielite cronica ematogena: caviglia e piede		
M86.58	Altra osteomielite cronica ematogena: Altre localizzazioni	U80.30	Enterococcus faecium resistente ad antibiotici glicopeptidici
M86.59	Altra osteomielite cronica ematogena: Localizzazione non precisata	U80.31	Enterococcus faecium resistente a oxazolidinoni o streptogramine, o con elevata resistenza agli aminoglicosidi senza resistenza agli antibiotici glicopeptidici
M86.60	Altra osteomielite cronica: Localizzazioni multiple		
M86.61	Altra osteomielite cronica: area spalla		
M86.62	Altra osteomielite cronica: braccio	U80.4	Escherichia, Klebsiella e Proteus resistenti a chinoloni, carbapenemi, amikacina, o con resistenza dimostrata a tutti gli antibiotici beta-lattamici [resistenza ESBL]
M86.63	Altra osteomielite cronica: avambraccio		
M86.64	Altra osteomielite cronica: mano		
M86.65	Altra osteomielite cronica: coscia	U80.5	Enterobacter, Citrobacter e Serratia resistenti a carbapenemi, chinoloni o amikacina
M86.66	Altra osteomielite cronica: gamba	U80.6	Pseudomonas aeruginosa e altri non fermentanti resistenti a carbapenemi, chinoloni, amikacina, ceftazidima o piperacillina/tazobactam
M86.67	Altra osteomielite cronica: caviglia e piede		
M86.68	Altra osteomielite cronica: Altre localizzazioni		
M86.69	Altra osteomielite cronica: Localizzazione non precisata	U80.7	Burkholderia e Stenotrophomonas resistenti a chinoloni, amikacina, ceftazidima, piperacillina/tazobactam o cotrimoxazolo
M86.80	Altra osteomielite: Localizzazioni multiple		
M86.81	Altra osteomielite: area spalla		
M86.82	Altra osteomielite: braccio	U81	Batteri multiresistenti ad antibiotici
M86.83	Altra osteomielite: avambraccio	U82.0	Mycobacterium tuberculosis resistente a uno o più antitubercolari di prima scelta
M86.84	Altra osteomielite: mano		
M86.85	Altra osteomielite: coscia	U82.1	Tubercolosi multiresistente [MDR-TB]
M86.86	Altra osteomielite: gamba	U82.2	Micobatteri atipici o Nocardia resistenti a uno o più antitubercolari di prima scelta
M86.87	Altra osteomielite: caviglia e piede		
M86.88	Altra osteomielite: Altre localizzazioni	U83	Candida resistente a fluconazolo o voriconazolo
M86.89	Altra osteomielite: Localizzazione non precisata	U84	Virus dell'Herpes resistenti a virostatici
M86.90	Osteomielite non specificata: Localizzazioni multiple	U85	Virus dell'immunodeficienza umana resistente a virostatici o inibitori della proteasi
M86.91	Osteomielite non specificata: area spalla		
M86.92	Osteomielite non specificata: braccio	Z94.0	Stato dopo trapianto renale
M86.93	Osteomielite non specificata: avambraccio	Z94.1	Stato dopo trapianto cardiaco
M86.94	Osteomielite non specificata: mano	Z94.2	Stato dopo trapianto polmonare
M86.95	Osteomielite non specificata: coscia	Z94.3	Stato dopo trapianto cardiaco e polmonare
M86.96	Osteomielite non specificata: gamba	Z94.4	Stato dopo trapianto epatico
M86.97	Osteomielite non specificata: caviglia e piede	Z94.5	Stato dopo trapianto cutaneo
M86.98	Osteomielite non specificata: Altre localizzazioni	Z94.6	Stato dopo trapianto osseo
M86.99	Osteomielite non specificata: Localizzazione non precisata	Z94.7	Stato dopo trapianto corneale
T82.7	Infezione e reazione infiammatorie da altri dispositivi, impianti ed innesti cardiaci e vascolari	Z94.80	Stato dopo trapianto di cellule staminali ematopoietiche senza attuale immunosoppressione
U80.00	Staphylococcus aureus resistente a oxacillina o meticillina [MRSA]	Z94.81	Stato dopo trapianto di cellule staminali ematopoietiche con attuale immunosoppressione
U80.01	Staphylococcus aureus resistente ad antibiotici glicopeptidici, chinoloni, streptogramine o oxazolidinoni e sensibile a oxacillina o meticillina	Z94.88	Stato dopo trapianto di altro organo o tessuto
		Z94.9	Stato dopo trapianto di organo o tessuto non specificato
U80.10	Streptococcus pneumoniae resistente a penicillina o oxacillina		

**ADRG F62 Insufficienza cardiaca e shock**

Diagnosi principale nella tabella F62-1

**DRG F62A Insufficienza cardiaca e shock con CC estremamente gravi, con dialisi o rianimazione o diagnosi complicante**

PCCL &gt; 3 e (Dialisi o Procedura nella tabella F62-3 o almeno una Diagnosi nella tabella F62-2)

**DRG F62B Insufficienza cardiaca e shock con CC estremamente gravi, senza dialisi, senza rianimazione, senza diagnosi complicante**

PCCL &gt; 3

**DRG F62C Insufficienza cardiaca e shock senza CC estremamente gravi**

**Diagnosi principale F62-1**

111.00	Cardiopatía ipertensiva con insufficiéncia cardiaca (congestizia): Senza menzione di crisi ipertensiva	I50.00	Insufficiéncia ventricolare destra primaria
111.01	Cardiopatía ipertensiva con insufficiéncia cardiaca (congestizia): Con menzione di crisi ipertensiva	I50.01	Insufficiéncia ventricolare destra secondaria
113.00	Malattia ipertensiva cardiaca e renale con insufficiéncia cardiaca (congestizia): Senza menzione di crisi ipertensiva	I50.11	Insufficiéncia ventricolare sinistra: Senza disturbi
113.01	Malattia ipertensiva cardiaca e renale con insufficiéncia cardiaca (congestizia): Con menzione di crisi ipertensiva	I50.12	Insufficiéncia ventricolare sinistra: Con disturbi su sforzo intenso
113.20	Malattia ipertensiva cardiaca e renale con insufficiéncia cardiaca (congestizia) e insufficiéncia renale: Senza menzione di crisi ipertensiva	I50.13	Insufficiéncia ventricolare sinistra: Con disturbi su sforzo lieve
113.21	Malattia ipertensiva cardiaca e renale con insufficiéncia cardiaca (congestizia) e insufficiéncia renale: Con menzione di crisi ipertensiva	I50.14	Insufficiéncia ventricolare sinistra: Con disturbi a riposo
		I50.19	Insufficiéncia ventricolare sinistra: Non specificata
		I50.9	Insufficiéncia cardiaca non specificata
		J81	Edema polmonare
		R57.0	Shock cardiogeno

**Diagnosi F62-2**

A01.0	Febbre tifoide	B44.7	Aspergillosi disseminata
A01.1	Paratifo A	B45.7	Criptococcosi disseminata
A01.2	Paratifo B	B46.4	Mucormicosi disseminata
A01.3	Paratifo C	B50.8	Altre forme di malaria da Plasmodium falciparum gravi e complicate
A02.1	Sepsi da salmonella	B51.0	Malaria da Plasmodium vivax con rottura della milza
A19.0	Tubercolosi miliare acuta limitata ad una singola sede specificata	B52.8	Malaria da Plasmodium malariae con altre complicanze
A19.1	Tubercolosi miliare acuta interessante sedi multiple	B55.0	Leishmaniosi viscerale
A19.2	Tubercolosi miliare acuta non specificata	I46.0	Arresto cardiaco con efficace rianimazione
A19.8	Altre tubercolosi miliari	I47.2	Tachicardia ventricolare
A19.9	Tubercolosi miliare non specificata	I49.0	Fibrillazione e flutter ventricolari
A20.7	Peste setticemica	M02.30	Malattia di Reiter: Localizzazioni multiple
A21.7	Tularemia generalizzata	M02.31	Malattia di Reiter: area spalla
A22.7	Sepsi carbonchiosa	M02.32	Malattia di Reiter: braccio
A24.0	Morva	M02.33	Malattia di Reiter: avambraccio
A24.1	Melioidosi acuta e fulminante	M02.34	Malattia di Reiter: mano
A26.7	Sepsi da Erysipelothrix	M02.35	Malattia di Reiter: coscia
A27.0	Leptospirosi itteroemorragica [malattia di Weil]	M02.36	Malattia di Reiter: gamba
A32.7	Sepsi da Listeria	M02.37	Malattia di Reiter: caviglia e piede
A39.1	Sindrome di Waterhouse-Friderichsen {E35.1}	M02.38	Malattia di Reiter: Altre localizzazioni
A39.2	Meningococcemia acuta	M02.39	Malattia di Reiter: Localizzazione non precisata
A39.3	Meningococcemia cronica	M02.90	Artropatia reattiva non specificata: Localizzazioni multiple
A39.4	Meningococcemia non specificata	M02.91	Artropatia reattiva non specificata: area spalla
A39.8	Altre infezioni meningococciche	M02.92	Artropatia reattiva non specificata: braccio
A39.9	Infezione meningococcica non specificata	M02.93	Artropatia reattiva non specificata: avambraccio
A40.0	Sepsi da streptococco, gruppo A	M02.94	Artropatia reattiva non specificata: mano
A40.1	Sepsi da streptococco, gruppo B	M02.95	Artropatia reattiva non specificata: coscia
A40.2	Sepsi da streptococco, gruppo D	M02.96	Artropatia reattiva non specificata: gamba
A40.3	Sepsi da Streptococcus pneumoniae	M02.97	Artropatia reattiva non specificata: caviglia e piede
A40.8	Altre forme di sepsi streptococcica	M02.98	Artropatia reattiva non specificata: Altre localizzazioni
A40.9	Sepsi streptococcica non specificata	M02.99	Artropatia reattiva non specificata: Localizzazione non precisata
A41.0	Sepsi da Stafilococco aureo	M03.00	Artrite post-meningococcica {A39.8}: Localizzazioni multiple
A41.1	Sepsi da altro stafilococco specificato	M03.01	Artrite post-meningococcica {A39.8}: area spalla
A41.2	Sepsi da stafilococco non specificato	M03.02	Artrite post-meningococcica {A39.8}: braccio
A41.3	Sepsi da Haemophilus influenzae	M03.03	Artrite post-meningococcica {A39.8}: avambraccio
A41.4	Sepsi da anaerobi	M03.04	Artrite post-meningococcica {A39.8}: mano
A41.51	Sepsi da Escherichia coli [E. coli]	M03.05	Artrite post-meningococcica {A39.8}: coscia
A41.52	Sepsi da pseudomonas	M03.06	Artrite post-meningococcica {A39.8}: gamba
A41.58	Sepsi da altri microorganismi Gram-negativi	M03.07	Artrite post-meningococcica {A39.8}: caviglia e piede
A41.8	Altre forme di sepsi specificata	M03.08	Artrite post-meningococcica {A39.8}: Altre localizzazioni
A41.9	Sepsi non specificata	M03.09	Artrite post-meningococcica {A39.8}: Localizzazione non precisata
A42.7	Sepsi actinomicotica	M06.90	Artrite reumatoide non specificata: Localizzazioni multiple
A44.0	Bartonellosi sistemica	M06.91	Artrite reumatoide non specificata: area spalla
A48.0	Gangrena gassosa	M06.92	Artrite reumatoide non specificata: braccio
A48.3	Sindrome da shock tossico	M06.93	Artrite reumatoide non specificata: avambraccio
A78	Febbre Q	M06.94	Artrite reumatoide non specificata: mano
B00.7	Malattia erpetica disseminata	M06.95	Artrite reumatoide non specificata: coscia
B37.7	Sepsi da candida	M06.96	Artrite reumatoide non specificata: gamba
B38.7	Coccidioidomicosi disseminata	M06.97	Artrite reumatoide non specificata: caviglia e piede
B39.3	Istoplasmosi disseminata da Histoplasma capsulatum	M06.98	Artrite reumatoide non specificata: Altre localizzazioni
B41.7	Paracoccidioidomicosi disseminata	M06.99	Artrite reumatoide non specificata: Localizzazione non precisata
B42.7	Sporotricosi disseminata		

M07.30	Altre artropatie psoriasiche {L40.5}: Localizzazioni multiple	M45.02	Spondilite anchilosante: Zona cervicale
M07.31	Altre artropatie psoriasiche {L40.5}: area spalla	M45.03	Spondilite anchilosante: Zona cervicodorsale
M07.32	Altre artropatie psoriasiche {L40.5}: braccio	M45.04	Spondilite anchilosante: Zona dorsale
M07.33	Altre artropatie psoriasiche {L40.5}: avambraccio	M45.05	Spondilite anchilosante: Zona dorsolombare
M07.34	Altre artropatie psoriasiche {L40.5}: mano	M45.06	Spondilite anchilosante: Zona lombare
M07.35	Altre artropatie psoriasiche {L40.5}: coscia	M45.07	Spondilite anchilosante: Zona lombosacrale
M07.36	Altre artropatie psoriasiche {L40.5}: gamba	M45.08	Spondilite anchilosante: Zona sacrale e sacrococcigea
M07.37	Altre artropatie psoriasiche {L40.5}: caviglia e piede	M45.09	Spondilite anchilosante: Zona non precisata
M07.38	Altre artropatie psoriasiche {L40.5}: Altre localizzazioni	N17.0	Insufficienza renale acuta con necrosi tubulare
M07.39	Altre artropatie psoriasiche {L40.5}: Localizzazione non precisata	N17.1	Insufficienza renale acuta con necrosi corticale acuta
M30.0	Panarterite nodosa	N17.2	Insufficienza renale acuta con necrosi midollare
M30.1	Panarterite nodosa con interessamento polmonare	N17.8	Altro tipo di insufficienza renale acuta
M30.3	Sindrome mucocutanea linfonodale [Kawasaki]	N17.9	Insufficienza renale acuta non specificata
M31.3	Granulomatosi di Wegener	P35.2	Infezione erpetica [herpes simplex] congenita
M31.4	Sindrome dell'arco aortico [Takayasu]	P37.2	Listeriosi neonatale (disseminata)
M32.0	Lupus eritematoso sistemico indotto da farmaci	R57.1	Shock ipovolemico
M32.1	Lupus eritematoso sistemico con interessamento di organi o sistemi	R57.2	Shock settico
M32.8	Altre forme di lupus eritematoso sistemico	R57.8	Altre forme di shock
M32.9	Lupus eritematoso sistemico non specificato	R65.0	Sindrome da risposta infiammatoria sistemica di origine infettiva senza insufficienza d'organo
M33.2	Polimiosite	R65.1	Sindrome da risposta infiammatoria sistemica di origine infettiva con insufficienza d'organo
M34.0	Sclerosi sistemica progressiva	R65.2	Sindrome da risposta infiammatoria sistemica di origine non infettiva senza insufficienza d'organo
M35.0	Sindrome secca di Sjögren	R65.3	Sindrome da risposta infiammatoria sistemica di origine non infettiva con insufficienza d'organo
M35.1	Altre sindromi sovrapposte	R65.9	Sindrome da risposta infiammatoria sistemica non specificata
M35.2	Malattia di Behçet	Z01.80	Accertamento di una predisposizione ad aritmie cardiache maligne
M45.00	Spondilite anchilosante: Localizzazioni multiple della colonna vertebrale		
M45.01	Spondilite anchilosante: Zona occipito-atlanto-assiale		

**Procedura F62-3**

99.60†↔ Rianimazione cardiopolmonare, NAS  
 99.63†↔ Massaggio cardiaco a torace chiuso

99.65†↔ Trattamento acuto di disturbo dell'adattamento neonatale (rianimazione primaria)

**ADRG F63****Trombosi venosa**

Diagnosi principale nella tabella F63-1

**DRG F63A****Trombosi venosa con CC estremamente gravi o gravi**

PCCL > 2

**DRG F63B****Trombosi venosa senza CC estremamente gravi o gravi****Diagnosi principale F63-1**

180.0	Flebite e tromboflebite dei vasi superficiali delle estremità inferiori	180.88	Flebite e tromboflebite di altre sedi
180.1	Flebite e tromboflebite della vena femorale	180.9	Flebite e tromboflebite di sede non specificata
180.20	Flebite e tromboflebite delle vene pelviche	182.2	Embolia e trombosi della vena cava
180.28	Flebite e tromboflebite di altri vasi profondi degli arti inferiori	182.80	Embolia e trombosi della vena splenica
180.3	Flebite e tromboflebite degli arti inferiori non specificate	182.88	Embolia e trombosi di altre vene specificate
180.80	Flebite e tromboflebite dei vasi superficiali degli arti superiori	182.9	Embolia e trombosi venosa di sede non specificata
180.81	Flebite e tromboflebite dei vasi profondi degli arti superiori	187.01	Sindrome post-trombotica con ulcera

**ADRG F64****Ulcera cutanea su malattie circolatorie**

Diagnosi principale nella tabella F64-1

**DRG F64Z****Ulcera cutanea su malattie circolatorie**

**Diagnosi principale F64-1**

I83.0	Varici (venose) delle estremità inferiori con ulcera
I83.2	Varici (venose) delle estremità inferiori con ulcera e infiammazione

**ADRG F65****Malattie vascolari periferiche con diagnostica complessa e CC estremamente gravi**

Diagnosi principale nella tabella F65-1 e PCCL &gt; 3

**DRG F65Z****Malattie vascolari periferiche con diagnostica complessa e CC estremamente gravi****Diagnosi principale F65-1**

E10.50	Diabete mellito, tipo 1: con complicazioni vascolari periferiche: non menzionato come scompensato	I71.01 I71.03	Dissezione dell'aorta toracica, senza menzione di rottura Dissezione dell'aorta toracoaddominale, senza rottura
E10.51	Diabete mellito, tipo 1: con complicazioni vascolari periferiche: menzionato come scompensato	I71.05 I71.07	Dissezione dell'aorta toracica, con rottura Dissezione dell'aorta toracoaddominale, con rottura
E11.50	Diabete mellito, tipo 2: con complicazioni vascolari periferiche: non menzionato come scompensato	I71.2 I71.3	Aneurisma dell'aorta toracica, senza rottura Rottura di aneurisma dell'aorta addominale
E11.51	Diabete mellito, tipo 2: con complicazioni vascolari periferiche: menzionato come scompensato	I71.6 I73.1	Aneurisma dell'aorta toracoaddominale, senza rottura Tromboangioite obliterante [Buerger]
E12.50	Diabete mellito correlato a de-o malnutrizione: con complicazioni vascolari periferiche: non menzionato come scompensato	I73.8 I73.9	Altre malattie vascolari periferiche specificate Malattia vascolare periferica non specificata
E12.51	Diabete mellito correlato a de-o malnutrizione: con complicazioni vascolari periferiche: menzionato come scompensato	I74.2 I74.3	Embolia e trombosi delle arterie degli arti superiori Embolia e trombosi delle arterie degli arti inferiori
E13.50	Altro tipo di diabete mellito specificato: con complicazioni vascolari periferiche: non menzionato come scompensato	I74.9 I77.5	Embolia e trombosi di arteria non specificata Necrosi di arteria
E13.51	Altro tipo di diabete mellito specificato: con complicazioni vascolari periferiche: menzionato come scompensato	I77.8	Altri disturbi specificati di arterie e arteriole
E14.50	Diabete mellito non specificato: con complicazioni vascolari periferiche: non menzionato come scompensato	I83.1 I86.0	Varici (venose) delle estremità inferiori con infiammazione Varici sottolinguali
E14.51	Diabete mellito non specificato: con complicazioni vascolari periferiche: menzionato come scompensato	I86.4 I86.8	Varici gastriche Varici (venose) di altre sedi specificate
I70.23	Aterosclerosi delle arterie degli arti: Bacino-gamba, con ulcera	I87.1	Compressione venosa
I70.24	Aterosclerosi delle arterie degli arti: Bacino-gamba, con cancrena	R02	Gangrena non classificata altrove

**ADRG F66****Arteriosclerosi coronarica senza CC estremamente gravi**

Diagnosi principale nella tabella F66-1

**DRG F66Z****Aterosclerosi coronarica senza CC estremamente gravi****Diagnosi F66-1**

I20.8	Altre forme di angina pectoris	I25.6	Ischemia miocardica silente
I20.9	Angina pectoris non specificata	I25.8	Altre forme di cardiopatia ischemica cronica
I25.0	Malattia cardiovascolare aterosclerotica, così descritta	I25.9	Cardiopatia ischemica cronica non specificata
I25.10	Cardiopatia aterosclerotica: Senza stenosi emodinamicamente rilevanti	I51.6	Malattia cardiovascolare non specificata
I25.11	Cardiopatia aterosclerotica: Malattia di un vaso	I51.7	Cardiomegalia
I25.12	Cardiopatia aterosclerotica: Malattia di due vasi	I51.8	Altre cardiopatie mal definite
I25.13	Cardiopatia aterosclerotica: Malattia di tre vasi	I51.9	Cardiopatia non specificata
I25.14	Cardiopatia aterosclerotica: Stenosi del tronco comune sinistro	I87.8	Altri disturbi specificati delle vene
I25.15	Malattia cardiovascolare: con bypass stenosi	I87.9	Disturbi venosi non specificati
I25.16	Malattia cardiovascolare: con stents stenosi	I99	Altri e non specificati disturbi del sistema circolatorio
I25.19	Malattia cardiovascolare: non specificata	R93.1	Risultati anormali di diagnostica per immagini del cuore e della circolazione coronarica
I25.5	Cardiomiopatia ischemica		



**ADRG F67****Iperensione o grave aritmia e arresto cardiaco senza CC estremamente gravi**

Diagnosi principale nella tabella F67-1

**DRG F67A****Iperensione con CC estremamente gravi**

Diagnosi principale nella tabella F67-2 e PCCL &gt; 3

**DRG F67B****Iperensione con CC gravi o grave aritmia e arresto cardiaco senza CC estremamente gravi**

Diagnosi principale nella tabella F67-2 e PCCL &gt; 2 o Diagnosi principale nella tabella F67-3

**DRG F67C****Iperensione senza CC estremamente gravi o gravi, senza grave aritmia o arresto cardiaco****Diagnosi F67-1**

110.00	Iperensione essenziale benigna: Senza menzione di crisi ipertensiva	115.21	Iperensione secondaria a disturbi endocrini: Con menzione di crisi ipertensiva
110.01	Iperensione essenziale benigna: Con menzione di crisi ipertensiva	115.80	Altre forme di ipertensione secondaria: Senza menzione di crisi ipertensiva
110.10	Iperensione essenziale maligna: Senza menzione di crisi ipertensiva	115.81	Altre forme di ipertensione secondaria: Con menzione di crisi ipertensiva
110.11	Iperensione essenziale maligna: Con menzione di crisi ipertensiva	115.90	Iperensione secondaria non specificata: Senza menzione di crisi ipertensiva
110.90	Iperensione essenziale, non specificata: Senza menzione di crisi ipertensiva	115.91	Iperensione secondaria non specificata: Con menzione di crisi ipertensiva
110.91	Iperensione essenziale, non specificata: Con menzione di crisi ipertensiva	144.1	Blocco atrioventricolare di secondo grado
111.90	Cardiopia ipertensiva senza insufficienza cardiaca (congestizia): Senza menzione di crisi ipertensiva	144.2	Blocco atrioventricolare di terzo grado
111.91	Cardiopia ipertensiva senza insufficienza cardiaca (congestizia): Con menzione di crisi ipertensiva	144.3	Altro e non specificato blocco atrioventricolare
113.90	Malattia ipertensiva cardiaca e renale non specificata: Senza menzione di crisi ipertensiva	145.3	Blocco trifascicolare
113.91	Malattia ipertensiva cardiaca e renale non specificata: Con menzione di crisi ipertensiva	145.5	Altre forme specificate di blocco cardiaco
115.00	Iperensione nefrovascolare: Senza menzione di crisi ipertensiva	146.0	Arresto cardiaco con efficace rianimazione
115.01	Iperensione nefrovascolare: Con menzione di crisi ipertensiva	146.1	Morte improvvisa cardiaca, così descritta
115.10	Iperensione secondaria ad altri disturbi renali: Senza menzione di crisi ipertensiva	146.9	Arresto cardiaco non specificato
115.11	Iperensione secondaria ad altri disturbi renali: Con menzione di crisi ipertensiva	147.2	Tachicardia ventricolare
115.20	Iperensione secondaria a disturbi endocrini: Senza menzione di crisi ipertensiva	147.9	Tachicardia parossistica non specificata
		149.0	Fibrillazione e flutter ventricolari
		167.4	Encefalopatia ipertensiva
		Z01.80	Accertamento di una predisposizione ad aritmie cardiache maligne

**Diagnosi principale F67-2**

110.00	Iperensione essenziale benigna: Senza menzione di crisi ipertensiva	115.00	Iperensione nefrovascolare: Senza menzione di crisi ipertensiva
110.01	Iperensione essenziale benigna: Con menzione di crisi ipertensiva	115.01	Iperensione nefrovascolare: Con menzione di crisi ipertensiva
110.10	Iperensione essenziale maligna: Senza menzione di crisi ipertensiva	115.10	Iperensione secondaria ad altri disturbi renali: Senza menzione di crisi ipertensiva
110.11	Iperensione essenziale maligna: Con menzione di crisi ipertensiva	115.11	Iperensione secondaria ad altri disturbi renali: Con menzione di crisi ipertensiva
110.90	Iperensione essenziale, non specificata: Senza menzione di crisi ipertensiva	115.20	Iperensione secondaria a disturbi endocrini: Senza menzione di crisi ipertensiva
110.91	Iperensione essenziale, non specificata: Con menzione di crisi ipertensiva	115.21	Iperensione secondaria a disturbi endocrini: Con menzione di crisi ipertensiva
111.90	Cardiopia ipertensiva senza insufficienza cardiaca (congestizia): Senza menzione di crisi ipertensiva	115.80	Altre forme di ipertensione secondaria: Senza menzione di crisi ipertensiva
111.91	Cardiopia ipertensiva senza insufficienza cardiaca (congestizia): Con menzione di crisi ipertensiva	115.81	Altre forme di ipertensione secondaria: Con menzione di crisi ipertensiva
113.90	Malattia ipertensiva cardiaca e renale non specificata: Senza menzione di crisi ipertensiva	115.90	Iperensione secondaria non specificata: Senza menzione di crisi ipertensiva
113.91	Malattia ipertensiva cardiaca e renale non specificata: Con menzione di crisi ipertensiva	115.91	Iperensione secondaria non specificata: Con menzione di crisi ipertensiva
		167.4	Encefalopatia ipertensiva

**Diagnosi principale F67-3**

I44.1	Blocco atrioventricolare di secondo grado	I46.9	Arresto cardiaco non specificato
I44.2	Blocco atrioventricolare di terzo grado	I47.2	Tachicardia ventricolare
I44.3	Altro e non specificato blocco atrioventricolare	I47.9	Tachicardia parossistica non specificata
I45.3	Blocco trifascicolare	I49.0	Fibrillazione e flutter ventricolari
I45.5	Altre forme specificate di blocco cardiaco	Z01.80	Accertamento di una predisposizione ad aritmie cardiache maligne
I46.0	Arresto cardiaco con efficace rianimazione		
I46.1	Morte improvvisa cardiaca, così descritta		

**ADRG F68****Malattia cardiaca congenita**

Diagnosi principale nella tabella F68-1

**DRG F68Z****Malattia cardiaca congenita****Diagnosi principale F68-1**

Q20.0	Tronco arterioso comune	Q23.3	Insufficienza mitralica congenita
Q20.1	Ventricolo destro a doppia uscita	Q23.4	Sindrome del cuore sinistro ipoplasico
Q20.2	Ventricolo sinistro a doppia uscita	Q23.8	Altre malformazioni congenite della valvola aortica e della valvola mitrale
Q20.3	Connessione discordante ventricolo-arteriosa	Q23.9	Malformazione congenita non specificata della valvola aortica e della valvola mitralica
Q20.4	Cuore biatriale univentricolato	Q24.0	Destrocardia
Q20.5	Connessione atrio-ventricolare discordante	Q24.1	Levocardia
Q20.6	Isomerismo atriale	Q24.2	Cuore triatriale
Q20.8	Altre malformazioni congenite delle cavità e delle connessioni cardiache	Q24.3	Stenosi infundibolare della polmonare
Q20.9	Malformazione congenita di cavità e connessioni cardiache non specificata	Q24.4	Stenosi subaortica congenita
Q21.0	Difetto del setto interventricolare [comunicazione interventricolare]	Q24.5	Malformazione dei vasi coronarici
Q21.1	Difetto del setto interatriale [comunicazione interatriale]	Q24.6	Blocco cardiaco congenito
Q21.2	Difetto del setto atrio-ventricolare [comunicazione atrio-ventricolare]	Q24.8	Altre malformazioni congenite specificate del cuore
Q21.3	Tetralogia di Fallot	Q24.9	Malformazione congenita del cuore non specificata
Q21.4	Difetto del setto aorto-polmonare [comunicazione aorto-polmonare]	Q25.0	Dotto arterioso aperto
Q21.80	Pentalogia di Fallot	Q25.1	Coartazione dell'aorta
Q21.88	Altre malformazioni congenite dei setti cardiaci	Q25.2	Atresia dell'aorta
Q21.9	Malformazione congenita settale cardiaca non specificata	Q25.3	Stenosi dell'aorta
Q22.0	Atresia della valvola polmonare	Q25.4	Altre malformazioni congenite dell'aorta
Q22.1	Stenosi congenita della valvola polmonare	Q25.5	Atresia di arteria polmonare
Q22.2	Insufficienza congenita della valvola polmonare	Q25.6	Stenosi di arteria polmonare (congenita)
Q22.3	Altre malformazioni congenite della valvola polmonare	Q25.7	Altre malformazioni congenite di arteria polmonare
Q22.4	Stenosi tricuspide congenita	Q26.0	Stenosi congenita della vena cava
Q22.5	Anomalia di Ebstein	Q26.1	Persistenza della vena cava superiore sinistra
Q22.6	Sindrome del cuore destro ipoplasico	Q26.2	Connessione totalmente anomala delle vene polmonari
Q22.8	Altre malformazioni congenite della valvola tricuspide	Q26.3	Connessione parzialmente anomala delle vene polmonari
Q22.9	Malformazione congenita della valvola tricuspide non specificata	Q26.4	Connessione venosa polmonare anomala non specificata
Q23.0	Stenosi congenita della valvola aortica	Q26.5	Connessione anomala della vena porta
Q23.1	Insufficienza congenita della valvola aortica	Q26.6	Fistola (congenita) fra arteria epatica e vena porta
Q23.2	Stenosi mitralica congenita	Q26.8	Altre malformazioni congenite dei grossi vasi venosi
		Q26.9	Malformazione congenita dei grossi vasi venosi non specificata

**ADRG F69****Malattie valvolari cardiache con CC estremamente gravi o gravi**

Diagnosi principale nella tabella F69-1 e PCCL &gt; 2

**DRG F69Z****Malattie valvolari cardiache con CC estremamente gravi o gravi****Diagnosi principale F69-1**

I05.0	Stenosi mitralica	I05.9	Malattia della valvola mitralica non specificata
I05.1	Insufficienza mitralica reumatica	I06.0	Stenosi aortica reumatica
I05.2	Steno-insufficienza mitralica	I06.1	Insufficienza aortica reumatica
I05.8	Altre malattie della valvola mitralica	I06.2	Steno-insufficienza aortica reumatica

I06.8	Altre malattie reumatiche della valvola aortica	I34.88	Altri disturbi non reumatici della valvola mitralica
I06.9	Malattia reumatica della valvola aortica non specificata	I34.9	Disturbo non reumatico della valvola mitralica non specificato
I07.0	Stenosi tricuspide	I35.0	Stenosi della valvola aortica
I07.1	Insufficienza tricuspide	I35.1	Insufficienza della valvola aortica
I07.2	Steno-insufficienza tricuspide	I35.2	Steno-insufficienza della valvola aortica
I07.8	Altre malattie della valvola tricuspide	I35.8	Altri disturbi della valvola aortica
I07.9	Malattia della valvola tricuspide non specificata	I35.9	Disturbo della valvola aortica non specificato
I08.0	Disturbi delle valvole mitrale e aortica (entrambe)	I36.0	Stenosi non reumatica della valvola tricuspide
I08.1	Disturbi delle valvole mitrale e tricuspide (entrambe)	I36.1	Insufficienza non reumatica della valvola tricuspide
I08.2	Disturbi delle valvole aortica e tricuspide (entrambe)	I36.2	Stenosi con insufficienza non reumatica della valvola tricuspide
I08.3	Disturbi combinati delle valvole mitrale, aortica e tricuspide	I36.8	Altri disturbi non reumatici della valvola tricuspide
I08.8	Altre malattie valvolari multiple	I36.9	Disturbo della valvola tricuspide non specificata
I08.9	Malattia valvolare multipla non specificata	I37.0	Stenosi della valvola polmonare
I09.1	Malattie reumatiche dell'endocardio, valvola non specificata	I37.1	Insufficienza della valvola polmonare
I23.4	Rottura delle corde tendinee come complicanza in atto susseguente ad infarto miocardico acuto	I37.2	Stenosi con insufficienza della valvola polmonare
I23.5	Rottura del muscolo papillare come complicanza in atto susseguente ad infarto miocardico acuto	I37.8	Altri disturbi della valvola polmonare
I34.0	Insufficienza della valvola mitralica	I37.9	Disturbo della valvola polmonare non specificato
I34.1	Prolasso valvolare mitralico	I51.1	Rottura delle corde tendinee non classificata altrove
I34.2	Stenosi della valvola mitralica non reumatica	I51.2	Rottura del muscolo papillare non classificata altrove
I34.80	Stenosi (della valvola) mitralica non reumatica con insufficienza mitralica	R01.0	Soffio cardiaco benigno e soffio innocente
		R01.1	Soffio cardiaco non specificato
		T82.0	Complicanza meccanica di protesi valvolare cardiaca

**ADRG F71****Aritmia cardiaca non grave e alterazioni della conduzione cardiaca elettrica con CC estremamente gravi o gravi o arteriosclerosi coronarica e angina pectoris instabile, con CC estremamente gravi**

Diagnosi principale nella tabella F71-1 e PCCL &gt; 2 o Diagnosi principale nella tabella F71-2 e PCCL &gt; 3

**DRG F71A****Aritmia cardiaca non grave e alterazioni della conduzione cardiaca elettrica, aterosclerosi coronarica e angina pectoris instabile, con CC estremamente gravi**

PCCL &gt; 3

**DRG F71B****Aritmia cardiaca non grave e alterazioni della conduzione cardiaca elettrica con CC gravi****Diagnosi principale F71-1**

G90.00	Sindrome (sincope) del seno carotideo	I48.3	Flutter atriale, tipico
I44.0	Blocco atrioventricolare di primo grado	I48.4	Flutter atriale, atipico
I44.4	Blocco fascicolare anteriore sinistro [emiblocco anteriore sinistro]	I48.9	Fibrillazione e flutter atriali, non specificati
I44.5	Blocco fascicolare posteriore sinistro [emiblocco posteriore sinistro]	I49.1	Depolarizzazione prematura atriale
I44.6	Altro e non specificato blocco fascicolare	I49.2	Depolarizzazione prematura giunzionale
I44.7	Blocco di branca sinistra non specificato	I49.3	Depolarizzazione prematura ventricolare
I45.0	Blocco fascicolare destro	I49.4	Altra e non specificata depolarizzazione prematura
I45.1	Altro e non specificato blocco di branca destra	I49.5	Malattia del nodo del seno
I45.2	Blocco bifascicolare	I49.8	Altre aritmie cardiache specificate
I45.4	Blocco intraventricolare non specifico	I49.9	Aritmia cardiaca non specificata
I45.6	Sindrome da pre-eccitazione	R00.0	Tachicardia non specificata
I45.8	Altri disturbi di conduzione specificati	R00.1	Bradicardia non specificata
I45.9	Disturbo di conduzione non specificato	R00.2	Palpitazioni
I47.0	Aritmia ventricolare da rientro	T82.1	Complicanza meccanica di dispositivo elettronico cardiaco
I47.1	Tachicardia sopraventricolare	Z45.00	Adattamento e manutenzione di pacemaker cardiaco
I48.0	Fibrillazione atriale, parossistica	Z45.01	Adattamento e manutenzione di defibrillatore cardiaco
I48.1	Fibrillazione atriale, [acuta] persistente	Z45.08	Adattamento e manutenzione di altri dispositivi (elettronici) cardiaci
I48.2	Fibrillazione atriale, permanente [cronica]		

**Diagnosi F71-2**

I20.0	Angina instabile	I24.9	Cardiopatia ischemica acuta non specificata
I20.1	Angina pectoris con spasmo documentato	I25.0	Malattia cardiovascolare aterosclerotica, così descritta
I20.8	Altre forme di angina pectoris	I25.10	Cardiopatia aterosclerotica: Senza stenosi emodinamicamente rilevanti
I20.9	Angina pectoris non specificata		
I24.0	Trombosi coronarica non esitante in infarto miocardico	I25.11	Cardiopatia aterosclerotica: Malattia di un vaso
I24.8	Altre forme di cardiopatia ischemica acuta	I25.12	Cardiopatia aterosclerotica: Malattia di due vasi

I25.13	Cardiopatía aterosclerotica: Malattia di tre vasi	I51.6	Malattia cardiovascolare non specificata
I25.14	Cardiopatía aterosclerotica: Stenosi del tronco comune sinistro	I51.7	Cardiomegalia
I25.15	Malattia cardiovascolare: con bypass stenosanti	I51.8	Altre cardiopatie mal definite
I25.16	Malattia cardiovascolare: con stents stenosanti	I51.9	Cardiopatía non specificata
I25.19	Malattia cardiovascolare: non specificata	I87.8	Altri disturbi specificati delle vene
I25.5	Cardiomiopatía ischemica	I87.9	Disturbi venosi non specificati
I25.6	Ischemia miocardica silente	I99	Altri e non specificati disturbi del sistema circolatorio
I25.8	Altre forme di cardiopatía ischemica cronica	R93.1	Risultati anormali di diagnostica per immagini del cuore e della circolazione coronarica
I25.9	Cardiopatía ischemica cronica non specificata		

**ADRG F72****Angina pectoris instabile senza CC estremamente gravi o aritmia cardiaca non grave e alterazioni della conduzione cardiaca elettrica senza CC estremamente gravi o gravi**

Diagnosi principale nella tabella F72-1

**DRG F72A****Angina pectoris instabile con CC gravi o diagnosi complicante**

PCCL &gt; 2 o Diagnosi nella tabella F72-2

**DRG F72B****Angina pectoris instabile o aritmia cardiaca non grave e alterazioni della conduzione cardiaca elettrica, senza CC gravi, senza diagnosi complicante****Diagnosi F72-1**

G90.00	Sindrome (sincope) del seno carotideo	I48.0	Fibrillazione atriale, parossistica
I20.0	Angina instabile	I48.1	Fibrillazione atriale, [acuta] persistente
I20.1	Angina pectoris con spasmo documentato	I48.2	Fibrillazione atriale, permanente [cronica]
I24.0	Trombosi coronarica non esitante in infarto miocardico	I48.3	Flutter atriale, tipico
I24.8	Altre forme di cardiopatía ischemica acuta	I48.4	Flutter atriale, atipico
I24.9	Cardiopatía ischemica acuta non specificata	I48.9	Fibrillazione e flutter atriali, non specificati
I44.0	Blocco atrioventricolare di primo grado	I49.1	Depolarizzazione prematura atriale
I44.4	Blocco fascicolare anteriore sinistro [emiblocco anteriore sinistro]	I49.2	Depolarizzazione prematura giunzionale
I44.5	Blocco fascicolare posteriore sinistro [emiblocco posteriore sinistro]	I49.3	Depolarizzazione prematura ventricolare
I44.6	Altro e non specificato blocco fascicolare	I49.4	Altra e non specificata depolarizzazione prematura
I44.7	Blocco di branca sinistra non specificato	I49.5	Malattia del nodo del seno
I45.0	Blocco fascicolare destro	I49.8	Altre aritmie cardiache specificate
I45.1	Altro e non specificato blocco di branca destra	I49.9	Aritmia cardiaca non specificata
I45.2	Blocco bifascicolare	R00.0	Tachicardia non specificata
I45.4	Blocco intraventricolare non specifico	R00.1	Bradycardia non specificata
I45.6	Sindrome da pre-eccitazione	R00.2	Palpitazioni
I45.8	Altri disturbi di conduzione specificati	T82.1	Complicanza meccanica di dispositivo elettronico cardiaco
I45.9	Disturbo di conduzione non specificato	Z45.00	Adattamento e manutenzione di pacemaker cardiaco
I47.0	Aritmia ventricolare da rientro	Z45.01	Adattamento e manutenzione di defibrillatore cardiaco
I47.1	Tachycardia sopraventricolare	Z45.08	Adattamento e manutenzione di altri dispositivi (elettronici) cardiaci

**Diagnosi F72-2**

M02.30	Malattia di Reiter: Localizzazioni multiple	M02.98	Artropatia reattiva non specificata: Altre localizzazioni
M02.31	Malattia di Reiter: area spalla	M02.99	Artropatia reattiva non specificata: Localizzazione non precisata
M02.32	Malattia di Reiter: braccio	M06.90	Artrite reumatoide non specificata: Localizzazioni multiple
M02.33	Malattia di Reiter: avambraccio	M06.91	Artrite reumatoide non specificata: area spalla
M02.34	Malattia di Reiter: mano	M06.92	Artrite reumatoide non specificata: braccio
M02.35	Malattia di Reiter: coscia	M06.93	Artrite reumatoide non specificata: avambraccio
M02.36	Malattia di Reiter: gamba	M06.94	Artrite reumatoide non specificata: mano
M02.37	Malattia di Reiter: caviglia e piede	M06.95	Artrite reumatoide non specificata: coscia
M02.38	Malattia di Reiter: Altre localizzazioni	M06.96	Artrite reumatoide non specificata: gamba
M02.39	Malattia di Reiter: Localizzazione non precisata	M06.97	Artrite reumatoide non specificata: caviglia e piede
M02.90	Artropatia reattiva non specificata: Localizzazioni multiple	M06.98	Artrite reumatoide non specificata: Altre localizzazioni
M02.91	Artropatia reattiva non specificata: area spalla	M06.99	Artrite reumatoide non specificata: Localizzazione non precisata
M02.92	Artropatia reattiva non specificata: braccio	M07.30	Altre artropatie psoriasiche {L40.5}: Localizzazioni multiple
M02.93	Artropatia reattiva non specificata: avambraccio	M07.31	Altre artropatie psoriasiche {L40.5}: area spalla
M02.94	Artropatia reattiva non specificata: mano	M07.32	Altre artropatie psoriasiche {L40.5}: braccio
M02.95	Artropatia reattiva non specificata: coscia	M07.33	Altre artropatie psoriasiche {L40.5}: avambraccio
M02.96	Artropatia reattiva non specificata: gamba	M07.34	Altre artropatie psoriasiche {L40.5}: mano
M02.97	Artropatia reattiva non specificata: caviglia e piede	M07.35	Altre artropatie psoriasiche {L40.5}: coscia

M07.36	Altre artropatie psoriasiche {L40.5}: gamba	M34.0	Sclerosi sistemica progressiva
M07.37	Altre artropatie psoriasiche {L40.5}: caviglia e piede	M35.0	Sindrome secca di Sjögren
M07.38	Altre artropatie psoriasiche {L40.5}: Altre localizzazioni	M35.1	Altre sindromi sovrapposte
M07.39	Altre artropatie psoriasiche {L40.5}: Localizzazione non precisata	M35.2	Malattia di Behçet
M30.0	Panarterite nodosa	M45.00	Spondilite anchilosante: Localizzazioni multiple della colonna vertebrale
M30.1	Panarterite nodosa con interessamento polmonare	M45.01	Spondilite anchilosante: Zona occipito-atlanto-assiale
M30.3	Sindrome mucocutanea linfonodale [Kawasaki]	M45.02	Spondilite anchilosante: Zona cervicale
M31.3	Granulomatosi di Wegener	M45.03	Spondilite anchilosante: Zona cervicodorsale
M31.4	Sindrome dell'arco aortico [Takayasu]	M45.04	Spondilite anchilosante: Zona dorsale
M32.0	Lupus eritematoso sistemico indotto da farmaci	M45.05	Spondilite anchilosante: Zona dorsolombare
M32.1	Lupus eritematoso sistemico con interessamento di organi o sistemi	M45.06	Spondilite anchilosante: Zona lombare
M32.8	Altre forme di lupus eritematoso sistemico	M45.07	Spondilite anchilosante: Zona lombosacrale
M32.9	Lupus eritematoso sistemico non specificato	M45.08	Spondilite anchilosante: Zona sacrale e sacrococcigea
M33.2	Polimiosite	M45.09	Spondilite anchilosante: Zona non precisata

**ADRG F73****Sincope e collasso o malattie valvolari cardiache senza CC estremamente gravi o gravi**

Diagnosi principale nella tabella F73-1

**DRG F73Z****Sincope e collasso o malattie valvolari cardiache senza CC estremamente gravi o gravi****Diagnosi F73-1**

F45.30	Disfunzione vegetativa somatoforme: Sistema cardiovascolare	I34.88	Altri disturbi non reumatici della valvola mitralica
I05.0	Stenosi mitralica	I34.9	Disturbo non reumatico della valvola mitralica non specificato
I05.1	Insufficienza mitralica reumatica	I35.0	Stenosi della valvola aortica
I05.2	Steno-insufficienza mitralica	I35.1	Insufficienza della valvola aortica
I05.8	Altre malattie della valvola mitralica	I35.2	Steno-insufficienza della valvola aortica
I05.9	Malattia della valvola mitralica non specificata	I35.8	Altri disturbi della valvola aortica
I06.0	Stenosi aortica reumatica	I35.9	Disturbo della valvola aortica non specificato
I06.1	Insufficienza aortica reumatica	I36.0	Stenosi non reumatica della valvola tricuspide
I06.2	Steno-insufficienza aortica reumatica	I36.1	Insufficienza non reumatica della valvola tricuspide
I06.8	Altre malattie reumatiche della valvola aortica	I36.2	Stenosi con insufficienza non reumatica della valvola tricuspide
I06.9	Malattia reumatica della valvola aortica non specificata	I36.8	Altri disturbi non reumatici della valvola tricuspide
I07.0	Stenosi tricuspide	I36.9	Disturbo della valvola tricuspide non specificata
I07.1	Insufficienza tricuspide	I37.0	Stenosi della valvola polmonare
I07.2	Steno-insufficienza tricuspide	I37.1	Insufficienza della valvola polmonare
I07.8	Altre malattie della valvola tricuspide	I37.2	Stenosi con insufficienza della valvola polmonare
I07.9	Malattia della valvola tricuspide non specificata	I37.8	Altri disturbi della valvola polmonare
I08.0	Disturbi delle valvole mitrale e aortica (entrambe)	I37.9	Disturbo della valvola polmonare non specificato
I08.1	Disturbi delle valvole mitrale e tricuspide (entrambe)	I51.1	Rottura delle corde tendinee non classificata altrove
I08.2	Disturbi delle valvole aortica e tricuspide (entrambe)	I51.2	Rottura del muscolo papillare non classificata altrove
I08.3	Disturbi combinati delle valvole mitrale, aortica e tricuspide	I95.0	Ipotensione idiopatica
I08.8	Altre malattie valvolari multiple	I95.1	Ipotensione ortostatica
I08.9	Malattia valvolare multipla non specificata	I95.2	Ipotensione da farmaci
I09.1	Malattie reumatiche dell'endocardio, valvola non specificata	I95.8	Altre forme di ipotensione
I23.4	Rottura delle corde tendinee come complicanza in atto susseguente ad infarto miocardico acuto	I95.9	Ipotensione non specificata
I23.5	Rottura del muscolo papillare come complicanza in atto susseguente ad infarto miocardico acuto	R01.0	Soffio cardiaco benigno e soffio innocente
I34.0	Insufficienza della valvola mitralica	R01.1	Soffio cardiaco non specificato
I34.1	Prolasso valvolare mitralico	R55	Sincope e collasso
I34.2	Stenosi della valvola mitralica non reumatica	R57.9	Shock non specificato
I34.80	Stenosi (della valvola) mitralica non reumatica con insufficienza mitralica	T82.0	Complicanza meccanica di protesi valvolare cardiaca

**ADRG F74****Dolore toracico**

Diagnosi principale nella tabella F74-1

**DRG F74Z****Dolore toracico**

**Diagnosi principale F74-1**

R07.2	Dolore precordiale	Z03.4	Osservazione per sospetto di infarto miocardico
R07.3	Altro dolore toracico	Z03.5	Osservazione per sospetto di altre malattie cardiovascolari
R07.4	Dolore toracico non specificato		

**ADRG F75****Altre malattie del sistema cardiovascolare o intervento vascolare**

Diagnosi principale nella tabella F75-1 o Procedura nella tabella F75-3

**DRG F75A****Altre malattie del sistema cardiovascolare con CC estremamente gravi**

Diagnosi principale nella tabella F75-2 e PCCL &gt; 3

**DRG F75B****Altre malattie del sistema cardiovascolare senza CC estremamente gravi, età < 18 anni**

Diagnosi principale nella tabella F75-2 e Età &lt; 18 anni

**DRG F75C****Altre malattie del sistema cardiovascolare o intervento vascolare, senza CC estremamente gravi, età > 17 anni****Diagnosi F75-1**

A39.5	Cardiopatía meningococcica	I23.3	Rottura della parete cardiaca senza emopericardio come complicanza in atto susseguente ad infarto miocardico acuto
A52.0	Sifilide cardiovascolare		
B33.2	Cardite virale	I23.6	Trombosi dell'atrio, dell'orecchietta dell'atrio e del ventricolo come complicanza in atto susseguente ad infarto miocardico acuto
B57.0	Malattia di Chagas acuta con interessamento cardiaco {I41.2}, {I98.1}		
B57.2	Malattia di Chagas (cronica) con interessamento cardiaco	I23.8	Altre complicanze in atto susseguenti ad infarto miocardico acuto
C38.0	Tumore Maligno: Cuore	I24.1	Sindrome post-infarto miocardico
C45.2	Mesotelioma del pericardio	I25.3	Aneurisma cardiaco
D15.1	Tumore benigno: Cuore	I25.4	Aneurisma di arteria coronaria
E10.50	Diabete mellito, tipo 1: con complicazioni vascolari periferiche: non menzionato come scompensato	I27.0	Ipertensione polmonare primitiva
E10.51	Diabete mellito, tipo 1: con complicazioni vascolari periferiche: menzionato come scompensato	I27.1	Cardiopatía da cifoscoliosi
E11.50	Diabete mellito, tipo 2: con complicazioni vascolari periferiche: non menzionato come scompensato	I27.20	Ipertensione polmonare su tromboembolia cronica
E11.51	Diabete mellito, tipo 2: con complicazioni vascolari periferiche: menzionato come scompensato	I27.28	Altre forme specificate di ipertensione polmonare secondaria
E11.51	Diabete mellito, tipo 2: con complicazioni vascolari periferiche: menzionato come scompensato	I27.8	Altra forma specificata di cuore polmonare
E12.50	Diabete mellito correlato a de-o malnutrizione: con complicazioni vascolari periferiche: non menzionato come scompensato	I27.9	Cuore polmonare non specificato
E12.51	Diabete mellito correlato a de-o malnutrizione: con complicazioni vascolari periferiche: menzionato come scompensato	I28.0	Fistola arterovenosa di vasi polmonari
E13.50	Altro tipo di diabete mellito specificato: con complicazioni vascolari periferiche: non menzionato come scompensato	I28.1	Aneurisma di arteria polmonare
E13.51	Altro tipo di diabete mellito specificato: con complicazioni vascolari periferiche: menzionato come scompensato	I28.8	Altre malattie di vasi polmonari
E14.50	Diabete mellito non specificato: con complicazioni vascolari periferiche: non menzionato come scompensato	I28.9	Malattia di vasi polmonari non specificata
E14.51	Diabete mellito non specificato: con complicazioni vascolari periferiche: menzionato come scompensato	I30.0	Pericardite idiopatica acuta, non specifica
I01.0	Pericardite reumatica acuta	I30.1	Pericardite infettiva
I01.2	Miocardite reumatica acuta	I30.8	Altre forme di pericardite acuta
I01.8	Altre forme di cardiopatía reumatica acuta	I30.9	Pericardite acuta non specificata
I01.9	Cardiopatía reumatica acuta non specificata	I31.0	Pericardite adesiva cronica
I02.0	Corea reumatica con interessamento cardiaco	I31.1	Pericardite costrittiva cronica
I02.9	Corea reumatica senza interessamento cardiaco	I31.2	Emopericardio non classificato altrove
I09.0	Miocardite reumatica	I31.3	Versamento pericardico (non infiammatorio)
I09.2	Pericardite reumatica cronica	I31.8	Altre malattie specificate del pericardio
I09.8	Altre cardiopatie reumatiche specificate	I31.9	Malattia del pericardio non specificata
I09.9	Cardiopatía reumatica non specificata	I40.0	Miocardite infettiva
I23.0	Emopericardio come complicanza in atto susseguente ad infarto miocardico acuto	I40.1	Miocardite isolata
I23.1	Difetto settale interatriale come complicanza in atto susseguente ad infarto miocardico acuto	I40.8	Altra forma di miocardite acuta
I23.2	Difetto settale interventricolare come complicanza in atto susseguente ad infarto miocardico acuto	I40.9	Miocardite acuta non specificata
		I42.0	Cardiomiopatía dilatativa
		I42.1	Cardiomiopatía ipertrofica ostruttiva
		I42.2	Altra forma di cardiomiopatía ipertrofica
		I42.3	Malattia endomiocardica eosinofila
		I42.4	Fibroelastosi endocardica
		I42.5	Altre forme di cardiomiopatía restrittiva
		I42.6	Cardiomiopatía alcolica
		I42.7	Cardiomiopatía da farmaci o da altri agenti esterni
		I42.80	Cardiomiopatía aritmogena del ventricolo destro [ARVD]
		I42.88	Altre cardiomiopatie

I42.9	Cardiomiopatia non specificata	I86.4	Varici gastriche
I51.0	Difetto settale cardiaco acquisito	I86.8	Varici (venose) di altre sedi specificate
I51.3	Trombosi intracardiaca non classificata altrove	I87.00	Sindrome post-trombotica senza ulcera
I51.4	Miocardite non specificata	I87.1	Compressione venosa
I51.5	Degenerazione miocardica	I87.2	Insufficienza venosa (cronica) (periferica)
I70.0	Aterosclerosi dell'aorta	I97.0	Sindrome post-cardiotomica
I70.1	Aterosclerosi dell'arteria renale	I97.1	Altri disturbi funzionali successivi ad interventi cardiocirurgici
I70.20	Aterosclerosi delle arterie degli arti: Altre e non specificate	I97.8	Altri disturbi del sistema circolatorio successivi a procedure diagnostiche o terapeutiche, non classificati altrove
I70.21	Aterosclerosi delle arterie degli arti: Bacino-gamba, con dolore ischemico indotto da sforzo	I97.9	Disturbo del sistema circolatorio successivo a procedura diagnostica o terapeutica non specificata
I70.22	Aterosclerosi delle arterie degli arti: Bacino-gamba, con dolore a riposo	Q25.8	Altre malformazioni congenite delle grandi arterie
I70.23	Aterosclerosi delle arterie degli arti: Bacino-gamba, con ulcera	Q25.9	Malformazione congenita non specificata delle grandi arterie
I70.24	Aterosclerosi delle arterie degli arti: Bacino-gamba, con cancrena	Q27.0	Assenza congenita o ipoplasia dell'arteria ombelicale
I70.25	Aterosclerosi delle arterie degli arti: Spalla-braccio, tutti gli stadi	Q27.1	Stenosi congenita di arteria renale
I70.8	Aterosclerosi di altre arterie	Q27.2	Altre malformazioni congenite di arteria renale
I70.9	Aterosclerosi generalizzata e non specificata	Q27.3	Malformazioni arteriovenose periferiche
I71.00	Dissezione dell'aorta in sede non specificata, senza rottura	Q27.4	Flebectasia congenita
I71.01	Dissezione dell'aorta toracica, senza menzione di rottura	Q27.8	Altre malformazioni congenite specificate del sistema vascolare periferico
I71.02	Dissezione dell'aorta addominale, senza rottura	Q27.9	Malformazione congenita non specificata del sistema vascolare periferico
I71.03	Dissezione dell'aorta toracoaddominale, senza rottura	Q28.80	Altro aneurisma congenito
I71.04	Dissezione dell'aorta in sede non specificata, con rottura	Q28.81	Altra fistola congenita dell'apparato circolatorio
I71.05	Dissezione dell'aorta toracica, con rottura	Q28.88	Altre malformazioni congenite specificate dell'apparato circolatorio
I71.06	Dissezione dell'aorta addominale, con rottura	Q28.9	Malformazione congenita dell'apparato circolatorio non specificata
I71.07	Dissezione dell'aorta toracoaddominale, con rottura	R00.8	Altre e non specificate anomalie del battito cardiaco
I71.1	Rottura di aneurisma dell'aorta toracica	R01.2	Altri rumori cardiaci
I71.2	Aneurisma dell'aorta toracica, senza rottura	R02	Gangrena non classificata altrove
I71.3	Rottura di aneurisma dell'aorta addominale	R03.0	Riscontro di valore elevato di pressione sanguigna arteriosa, senza diagnosi di ipertensione
I71.4	Aneurisma dell'aorta addominale, senza rottura	R03.1	Riscontro, non diagnostico, di valore basso di pressione sanguigna arteriosa
I71.5	Rottura di aneurisma dell'aorta toracoaddominale	R58	Emorragia non classificata altrove
I71.6	Aneurisma dell'aorta toracoaddominale, senza rottura	R94.3	Risultati anormali di esami per studi di funzionalità cardiovascolare
I71.8	Rottura di aneurisma aortico di sede non specificata	S26.0	Traumatismo del cuore con emopericardio
I71.9	Aneurisma aortico in sede non specificata, senza rottura	S26.81	Contusione del cuore
I72.1	Aneurisma e dissezione di un'arteria dell'arto superiore	S26.82	Lacerazione del cuore senza apertura di cavità cardiaca
I72.3	Aneurisma e dissezione dell'arteria iliaca	S26.83	Lacerazione del cuore con apertura di cavità cardiaca
I72.4	Aneurisma e dissezione di un'arteria dell'arto inferiore	S26.88	Altri traumi del cuore
I72.8	Aneurisma e dissezione di altre arterie specificate	S26.9	Traumatismo del cuore non specificato
I72.9	Aneurisma e dissezione di sede non specificata	T80.1	Complicanze vascolari successive ad infusione, trasfusione od iniezione a fini terapeutici
I73.1	Tromboangiite obliterante [Buerger]	T81.7	Complicanze vascolari a seguito di procedura diagnostica o terapeutica, non classificate altrove
I73.8	Altre malattie vascolari periferiche specificate	T82.2	Complicanza meccanica di bypass coronarico ed innesto valvolare
I73.9	Malattia vascolare periferica non specificata	T82.3	Complicanza meccanica di altri innesti vascolari
I74.0	Embolia e trombosi dell'aorta addominale	T82.4	Complicanza meccanica di catetere vascolare per dialisi
I74.1	Embolia e trombosi di altri e non specificati tratti dell'aorta	T82.5	Complicanza meccanica di altri dispositivi ed impianti cardiaci e vascolari
I74.2	Embolia e trombosi delle arterie degli arti superiori	T82.6	Infezione e reazione infiammatorie da protesi valvolare cardiaca
I74.3	Embolia e trombosi delle arterie degli arti inferiori	T82.7	Infezione e reazione infiammatorie da altri dispositivi, impianti ed innesti cardiaci e vascolari
I74.4	Embolia e trombosi delle arterie degli arti non specificate	T82.8	Altre complicanze specificate di dispositivi protesici, impianti ed innesti cardiaci e vascolari
I74.5	Embolia e trombosi dell'arteria iliaca	T82.9	Complicanza non specificata di dispositivo, impianto ed innesto cardiaco e vascolare
I74.8	Embolia e trombosi di altre arterie	T86.2	Insuccesso e rigetto di trapianto cardiaco
I74.9	Embolia e trombosi di arteria non specificata	T86.3	Insuccesso e rigetto di trapianto cuore-polmone
I77.0	Fistola arterovenosa acquisita	Z01.81	Accertamento di una predisposizione a cardiomiopatie
I77.1	Stenosi di arteria	Z94.1	Stato dopo trapianto cardiaco
I77.2	Rottura di arteria		
I77.3	Displasia fibromuscolare arteriosa		
I77.5	Necrosi di arteria		
I77.8	Altri disturbi specificati di arterie e arteriole		
I77.9	Disturbi di arterie e arteriole non specificati		
I78.0	Teleangectasia emorragica ereditaria		
I78.8	Altre malattie dei capillari		
I78.9	Malattia dei capillari non specificata		
I82.1	Tromboflebite migrante		
I83.1	Varici (venose) delle estremità inferiori con infiammazione		
I83.9	Varici (venose) delle estremità inferiori senza ulcera o infiammazione		
I86.0	Varici sottolinguali		

**Diagnosi principale F75-2**

A39.5	Cardiopatía meningococcica	I40.9	Miocardite acuta non specificata
A52.0	Sifilide cardiovascolare	I42.0	Cardiomiopatia dilatativa
B33.2	Cardite virale	I42.1	Cardiomiopatia ipertrofica ostruttiva
B57.0	Malattia di Chagas acuta con interessamento cardiaco {I41.2}, {I98.1}	I42.2	Altra forma di cardiomiopatia ipertrofica
B57.2	Malattia di Chagas (cronica) con interessamento cardiaco	I42.3	Malattia endomiocardica eosinofila
C38.0	Tumore Maligno: Cuore	I42.4	Fibroelastosi endocardica
C45.2	Mesotelioma del pericardio	I42.5	Altre forme di cardiomiopatia restrittiva
D15.1	Tumore benigno: Cuore	I42.6	Cardiomiopatia alcolica
I01.0	Pericardite reumatica acuta	I42.7	Cardiomiopatia da farmaci o da altri agenti esterni
I01.2	Miocardite reumatica acuta	I42.80	Cardiomiopatia aritmogena del ventricolo destro [ARVD]
I01.8	Altre forme di cardiopatía reumatica acuta	I42.88	Altre cardiomiopatie
I01.9	Cardiopatía reumatica acuta non specificata	I42.9	Cardiomiopatia non specificata
I02.0	Corea reumatica con interessamento cardiaco	I51.0	Difetto settale cardiaco acquisito
I02.9	Corea reumatica senza interessamento cardiaco	I51.3	Trombosi intracardiaca non classificata altrove
I09.0	Miocardite reumatica	I51.4	Miocardite non specificata
I09.2	Pericardite reumatica cronica	I51.5	Degenerazione miocardica
I09.8	Altre cardiopatie reumatiche specificate	I71.00	Dissezione dell'aorta in sede non specificata, senza rottura
I09.9	Cardiopatía reumatica non specificata	I71.02	Dissezione dell'aorta addominale, senza rottura
I23.0	Emopericardio come complicanza in atto susseguente ad infarto miocardico acuto	I71.04	Dissezione dell'aorta in sede non specificata, con rottura
I23.1	Difetto settale interatriale come complicanza in atto susseguente ad infarto miocardico acuto	I71.06	Dissezione dell'aorta addominale, con rottura
I23.2	Difetto settale interventricolare come complicanza in atto susseguente ad infarto miocardico acuto	I97.0	Sindrome post-cardiotomica
I23.3	Rottura della parete cardiaca senza emopericardio come complicanza in atto susseguente ad infarto miocardico acuto	I97.1	Altri disturbi funzionali successivi ad interventi cardiocirurgici
I23.6	Trombosi dell'atrio, dell'orecchietta dell'atrio e del ventricolo come complicanza in atto susseguente ad infarto miocardico acuto	I97.9	Disturbo del sistema circolatorio successivo a procedura diagnostica o terapeutica non specificata
I23.8	Altre complicanze in atto susseguenti ad infarto miocardico acuto	R00.8	Altre e non specificate anomalie del battito cardiaco
I24.1	Sindrome post-infarto miocardico	R01.2	Altri rumori cardiaci
I25.3	Aneurisma cardiaco	R03.0	Riscontro di valore elevato di pressione sanguigna arteriosa, senza diagnosi di ipertensione
I25.4	Aneurisma di arteria coronaria	R03.1	Riscontro, non diagnostico, di valore basso di pressione sanguigna arteriosa
I27.0	Ipertensione polmonare primitiva	R58	Emorragia non classificata altrove
I27.1	Cardiopatía da cifoscoliosi	R94.3	Risultati anormali di esami per studi di funzionalità cardiovascolare
I27.20	Ipertensione polmonare su tromboembolia cronica	S26.0	Traumatismo del cuore con emopericardio
I27.28	Altre forme specificate di ipertensione polmonare secondaria	S26.81	Contusione del cuore
I27.8	Altra forma specificata di cuore polmonare	S26.82	Lacerazione del cuore senza apertura di cavità cardiaca
I27.9	Cuore polmonare non specificato	S26.83	Lacerazione del cuore con apertura di cavità cardiaca
I28.0	Fistola arterovenosa di vasi polmonari	S26.88	Altri traumatismi del cuore
I28.1	Aneurisma di arteria polmonare	S26.9	Traumatismo del cuore non specificato
I28.8	Altre malattie di vasi polmonari	T80.1	Complicanze vascolari successive ad infusione, trasfusione od iniezione a fini terapeutici
I28.9	Malattia di vasi polmonari non specificata	T82.2	Complicanza meccanica di bypass coronarico ed innesto valvolare
I30.0	Pericardite idiopatica acuta, non specifica	T82.3	Complicanza meccanica di altri innesti vascolari
I30.1	Pericardite infettiva	T82.4	Complicanza meccanica di catetere vascolare per dialisi
I30.8	Altre forme di pericardite acuta	T82.5	Complicanza meccanica di altri dispositivi ed impianti cardiaci e vascolari
I30.9	Pericardite acuta non specificata	T82.6	Infezione e reazione infiammatorie da protesi valvolare cardiaca
I31.0	Pericardite adesiva cronica	T82.7	Infezione e reazione infiammatorie da altri dispositivi, impianti ed innesti cardiaci e vascolari
I31.1	Pericardite costrittiva cronica	T82.8	Altre complicanze specificate di dispositivi protesici, impianti ed innesti cardiaci e vascolari
I31.2	Emopericardio non classificato altrove	T82.9	Complicanza non specificata di dispositivo, impianto ed innesto cardiaco e vascolare
I31.3	Versamento pericardico (non infiammatorio)	T86.2	Insuccesso e rigetto di trapianto cardiaco
I31.8	Altre malattie specificate del pericardio	T86.3	Insuccesso e rigetto di trapianto cuore-polmone
I31.9	Malattia del pericardio non specificata	Z01.81	Accertamento di una predisposizione a cardiomiopatie
I40.0	Miocardite infettiva	Z94.1	Stato dopo trapianto cardiaco
I40.1	Miocardite isolata		
I40.8	Altra forma di miocardite acuta		

**Procedura F75-3**

38.7x.00†↔	Interruzione della vena cava, NAS	38.7x.99†↔	Interruzione della vena cava, altro
38.7x.20†↔	Interruzione della vena cava, percutanea transluminale, NAS	88.51†↔	Angiocardiografia della vena cava
38.7x.23†↔	Legatura o plicatura della vena cava, percutanea transluminale		
38.7x.29†↔	Interruzione interventistica della vena cava, percutanea transluminale, altro		



**ADRG F95****Chiusura interventzionale di difetto del setto atriale o ventricolare**

Procedura nella tabella F95-1

**DRG F95A****Chiusura interventzionale di difetto del setto atriale o ventricolare, età < 19 anni**

Età &lt; 19 anni

**DRG F95B****Chiusura interventzionale di difetto del setto atriale o ventricolare, età > 18 anni****Procedura F95-1**

35.55↔ Riparazione con protesi di difetto del setto interventricolare, per via chiusa

35.98.11↔ Riparazione percutanea-transluminale di difetto del setto atriale (un dispositivo di chiusura)

35.98.12↔ Riparazione percutanea-transluminale di difetto del setto atriale (più di un dispositivo di chiusura)

**ADRG F98****Impianto endovascolare di protesi valvolare cardiaca**

Procedura nella tabella F98-1

**DRG F98Z****Impianto endovascolare di protesi valvolare cardiaca****Procedura F98-1**

35.22.11↔ Impianto mini-invasivo di valvola aortica, transapicale

35.96.11↔ Sostituzione della valvola aortica, endovascolare, transluminale

35.96.12↔ Sostituzione della valvola polmonare, endovascolare

35.96.22↔ Ricostruzione endovascolare della valvola mitrale, transvenosa

35.96.24↔ Sostituzione della valvola mitrale, endovascolare

**ADRGs 901, 902****procedure OR non correlata**

procedure OR non correlata

**DRGs 901A, 901B, 901C, 901D, 902Z**

